Drieëndertigste Vlaamse Zangavond

Rond de piano van René De Clercq



René De Clercq musiceert ten huize Pieck. Ria Vervoort aan de piano.
Houtskooltekening van Adri Pieck

Vrijdag 26 februari 2027 om 19.30 uur in Uzien Deerlijk

Organisatie: vzw René De Clercqgenootschap, Deerlijk

www.renedeclercq.be

Drieëndertigste Vlaamse Zangavond

Vrijdag 26 februari 2027 om 19.30 uur in Uzien Deerlijk

Deel I

Instrumentaal: De Radetzkymars van Strauss sr. (bew. Didier Debels)

1. Vrienden, kom, zit neder in de ronde – H. Tijssens 3
2. Laat ons, liefste, samen varen – Armand Preud'homme 3
3. Klompenliedeke – Emiel Hullebroeck . . . . . Koor Volta 4
4. Boerke Naas – Didier Debels . . . . . Koor Volta 5
5. Aan het strand stil en verlaten – De Havenzangers 6
6. *De thuiswever – René De Clercq . . . . . Voordracht Trees Goeminne 7*
7. *Minnezangers afscheid – René De Clercq . . . . . Voordracht Trees Goeminne 7*
8. Moederke alleen – René De Clercq 8
9. Begroet ied're dag – Armand Preud'homme 9
10. Heimwee doet ons hart verlangen – A. Preud'homme 10
11. Het Schrijverke – G. Gezelle – Will Ferdy . . . . . Solo Carine Viaene 11
12. Het lied der terwe – Alfons Moortgat . . . . . Solo Carine Viaene 12
13. Tineke van Heule – Emiel Hullebroeck 13
14. De Gilde viert – Emiel Hullebroeck 14

Deel II

Instrumentaal: Rubensmars van Peter Benoit (bew. Didier Debels)

15. *Tineke van Heule . . . . . Volksdansgroep Tijl Uilenspiegel 15*
16. *Het lied der terwe . . . . . Volksdansgroep Tijl Uilenspiegel 15*
17. Daar is maar één land – René De Clercq 16
18. Hemelhuis – Emiel Hullebroeck . . . . . Solo Carlos Meersman 17
19. Liefde van later – Jacques Brel . . . . . Solo Carlos Meersman 18
20. Falderie faldera – Wandellied 19
21. Ik ben zo eenzaam zonder jou – Ke Riema - Will Tura 20
22. *De Visser – René De Clercq . . . . . Voordracht Trees Goeminne 22*
23. Geboorte – Willem Vermandere . . . . . De Veuf Weuvekes 23
24. Broekventje – Willem Vermandere . . . . . De Veuf Weuvekes 23
25. Boerinnekesdans – Tekst en muziek: Louis Gilles Marschal, Day Micky 24
26. Het lied van het vlas – Remi Ghesquiere 25
27. Klokke Roeland – Johan De Stoop 26
28. Avondliedeken – A. Nahon – Pfeil 27
29. Lied der Vlamingen – Peter Benoit 28

Welkom	Sabine Degloire
Dirigent	Egied Vandommele
Koren	K. P. Z. Sint-Lodewijk, o.l.v. Nikolay Pentchevc, Koor Volta o.l.v. Inge Vanmaercke, Sint-Gregorius zanggilde (Beveren-Leie), o.l.v. Nikolay Pentchevc
Begeleiding	Jeanno Defrenne *(dwarsfluit)*, Didier Debels *(piano)*,Jan Jansens *(accordeon)*, Johan Vlaeminck *(slagwerk)*, Wim Vancauwenberghe *(gitaar)*
Voordracht	Trees Goeminne
Solo	Carine Viaene, Carlos Meersman
Partituren	André Van Ryckeghem
Muzikale leiding	Didier Debels
Logistiek	Patrick Ravelingien

Vrienden, kom, zit neder in de ronde

G. L. H. Krekelberg (1864-1937) H. Tijssens

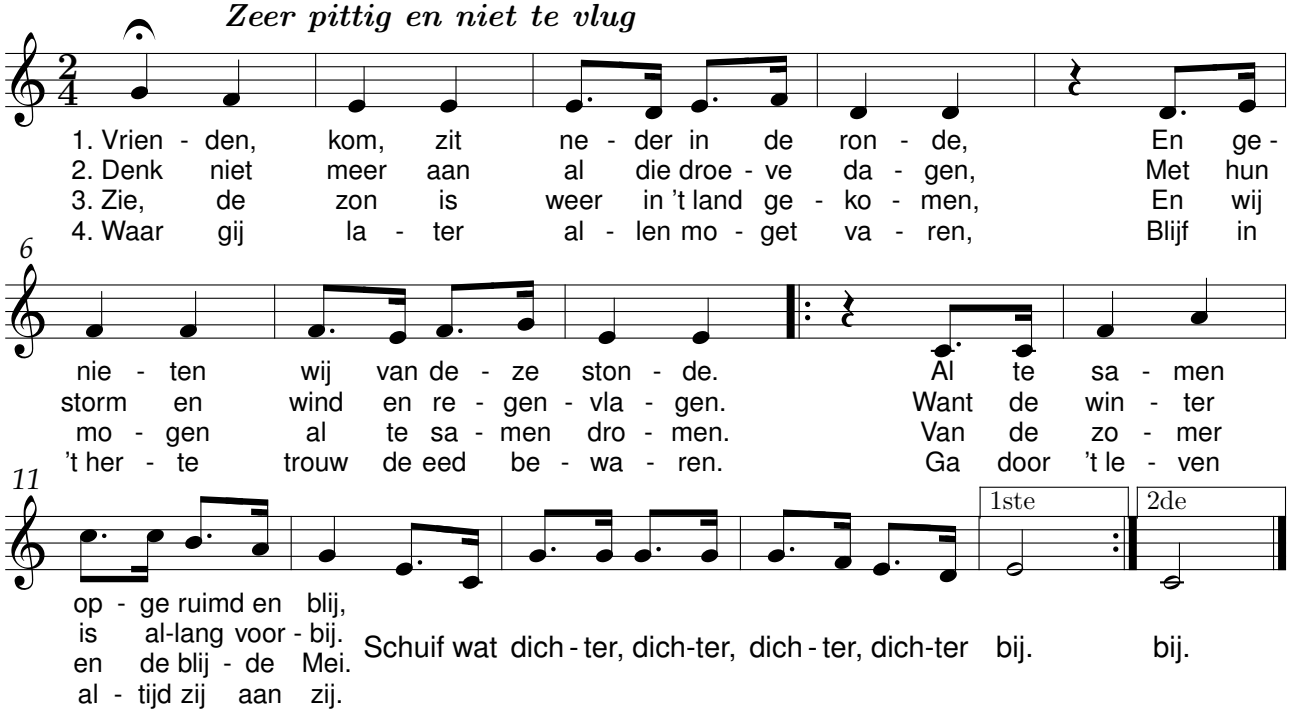

Laat ons, liefste, samen varen

Armand Preud'homme

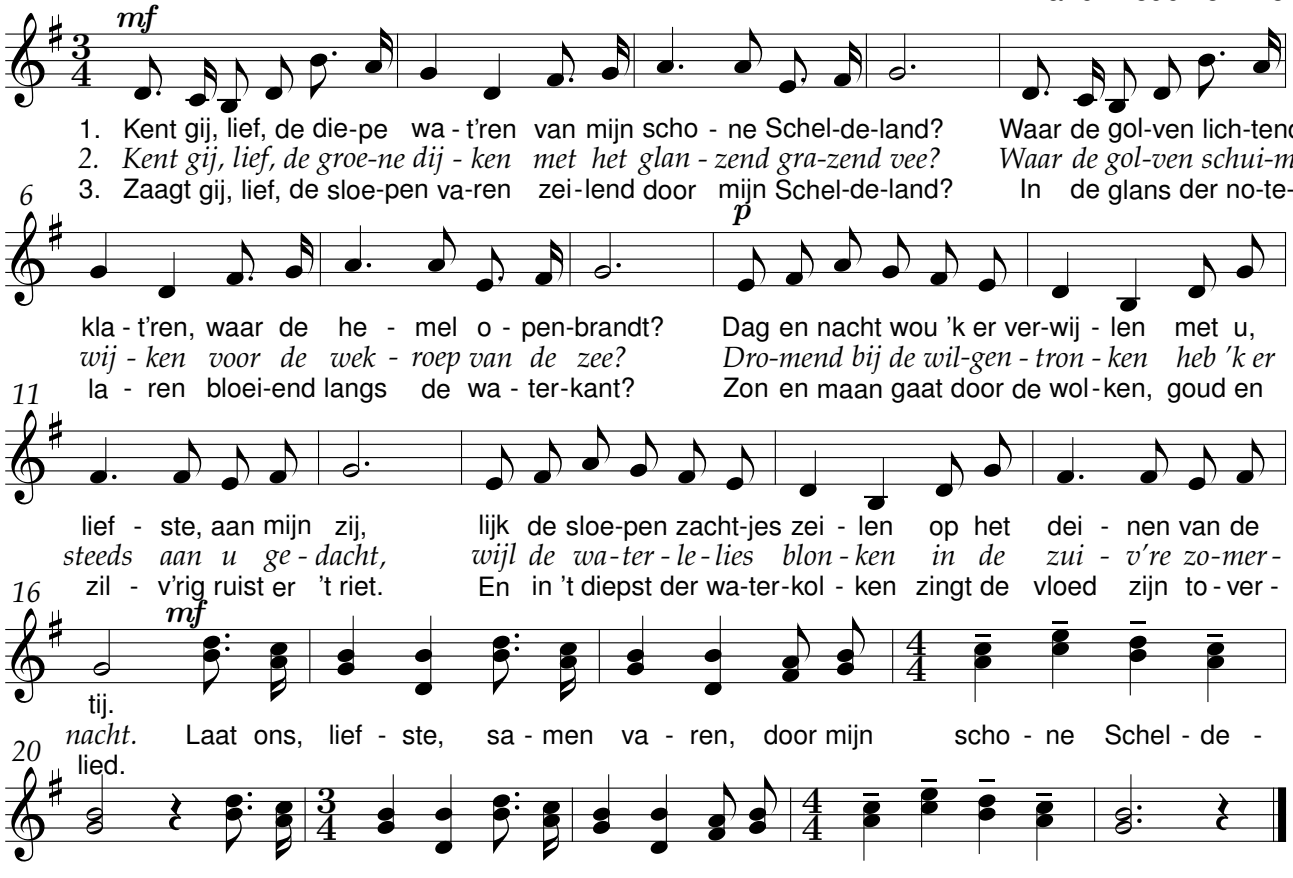

Klompenliedeke

René De Clercq (1877-1932) Emiel Hullebroeck (1878-1965)

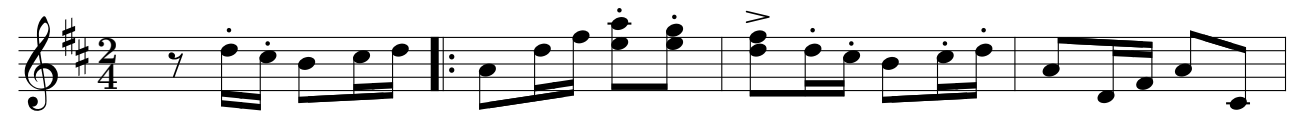

5 *Allegretto*

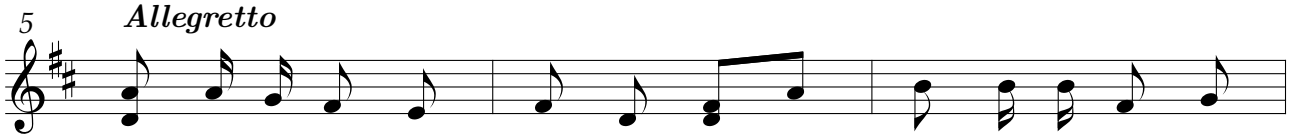

1. Kap ik mijn wil - gen blok - jes, Pa - ren-wijs uit de
2. *Glad om er in te slie - ren;* *Licht om er - mee te*
3. Lij - ken ze plomp en po - ver, Leer - ze - kes gaan niet
4. *Bakt u de vorst op 't wa - ter,* *Koe - ken van zijn fat -*
5. Kin - de - ren van de bui - ten, Klom - pe - kes bruin van

8

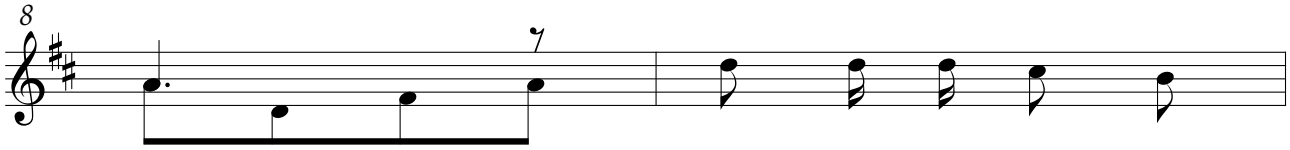

boom, 'k Zie ze on - der broeks of
gaan; *Hol om er - in te*
vóór. Aan! En de stop - pels
soen, *Niets, om te glij - den,*
rook! Op! Als de leer - kes

10

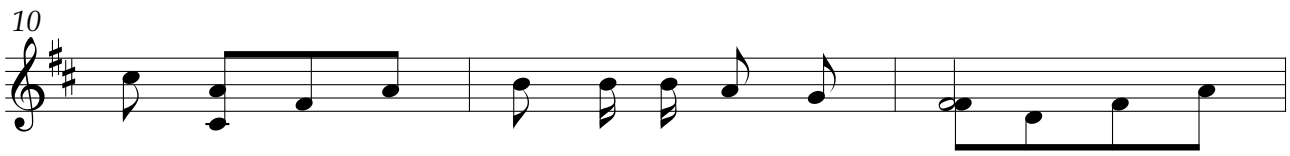

rok - jes, Ha - pe - rend aan de zoom.
tie - ren; *Hard om er - mee te slaan!*
o - ver! Uit! En de be - ken door!
gaat er *Bo - ven een hou - ten schoen.*
slui - ten, Slui - ten de klomp - kes ook!

13 ***p***

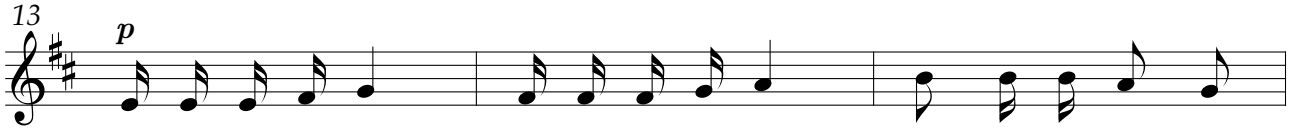

Klom-pen aan de voet, Klom-pen aan de voet, Staat on - ze guit - jes

16

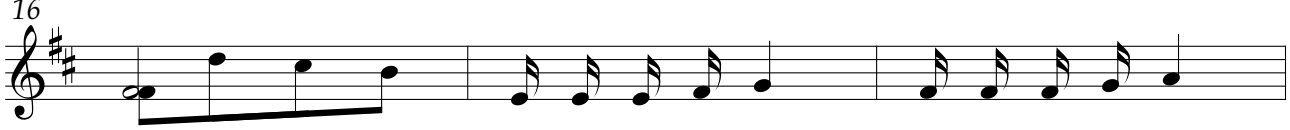

goed! Klom-pen aan de voet, Klom-pen aan de voet,

19

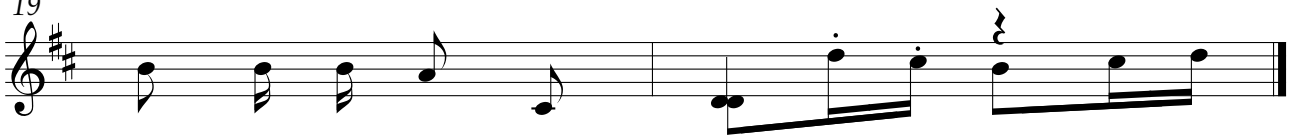

Staat on - ze guit - jes goed!

Guido Gezelle (1830-1899)

Boerke Naas

Didier Debels

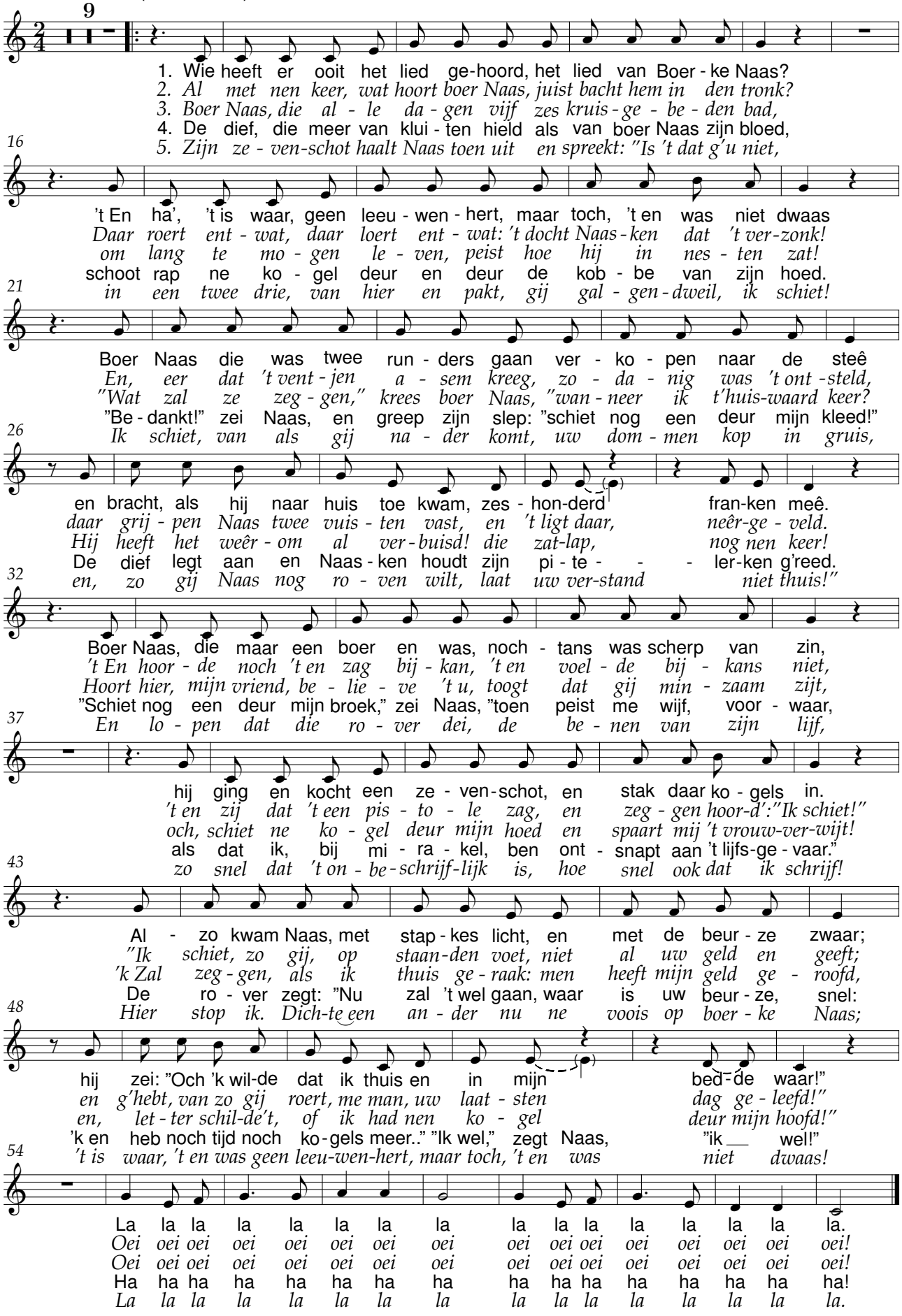

Aan het strand stil en verlaten

De Havenzangers

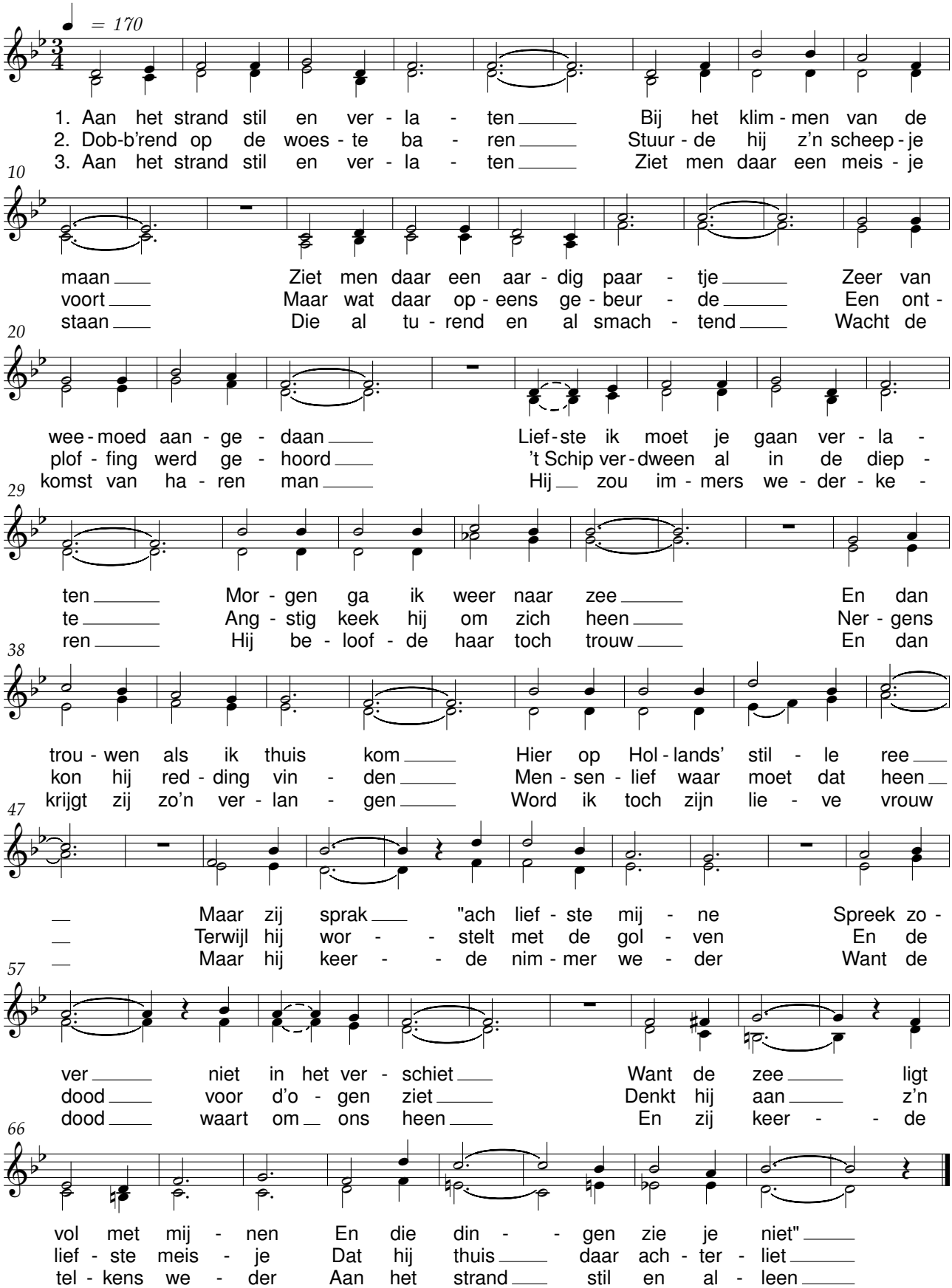

De thuiswever

Hoe jolig dit huis
Onder olmengeruis,
Het getouw aan den gang,
De vrouw aan ’t gezang,
En een jongen aan ’t tromlen
met schop en met tang!
Deur open, hart open,
Vrolijk gezin,
Luid haalt ge den dag met uw deuntjes in.

Een stuk roggebrood elk,
En een kop geitemelk,
Een vlieg op den rand,
Een wieg bij der hand
En de zon aan het spelen op tafel en wand!
Deur open, hart open,
Vrolijk gezin,
De blos in uw bloed is uw beste gewin!

O, spoeleman stout
Op uw stoelken van hout,
Gij kluchtige gast
In ’t gerucht van uw last,
Geen vorst op zijn troon zit zo vrij en zo vast.
Deur open, hart open,
Vrolijk gezin,
Weef trots in het volk dat ik trots bemin!

René De Clercq - Voordracht Trees Goeminne

Minnezangers afscheid

Langs bomen zonder lover
Een zanger op de baan;
Veel sterrekes daar over
Die schijnen mee te gaan.

De zanger droomt wellustig
Van zijne laatste min;
En morgen trekt hij rustig
De wereld verder in.

Nog zit zijn liefje aan ’t venster,
Met wonderlijk gemoed;
De lucht is al één genster,
Haar hartjen al één gloed.

Haar hoofdje, vol gepeizen,
Leunt op haar kleine hand;
Haar blauwe blikken reizen
Met hem, op ’t witte land.

Daar gaat hij, vrij van zorgen,
En zingt zijn minnelied.
Waar of de roode morgen
Mijn minnaar dwalen ziet?

Besneeuw, o maan, zijn wegen
En volg hem op zijn spoor;
Gij, sterren, lacht hem tegen
En licht hem vriendlijk voor!

Zij zwijgt; de lucht verduistert;
Een wolkje omfloerst de maan;
De schone bruine luistert:
’t Is doodstil op de baan.

Haar boezem gaat steeds banger
En sneller op en neer:
"Vaarwel, o lieve zanger,
U zie ik nimmer weer!

René De Clercq - Voordracht Trees Goeminne

Moederke alleen

René De Clercq (1877-1932) Emiel Hullebroeck (1878-1965)

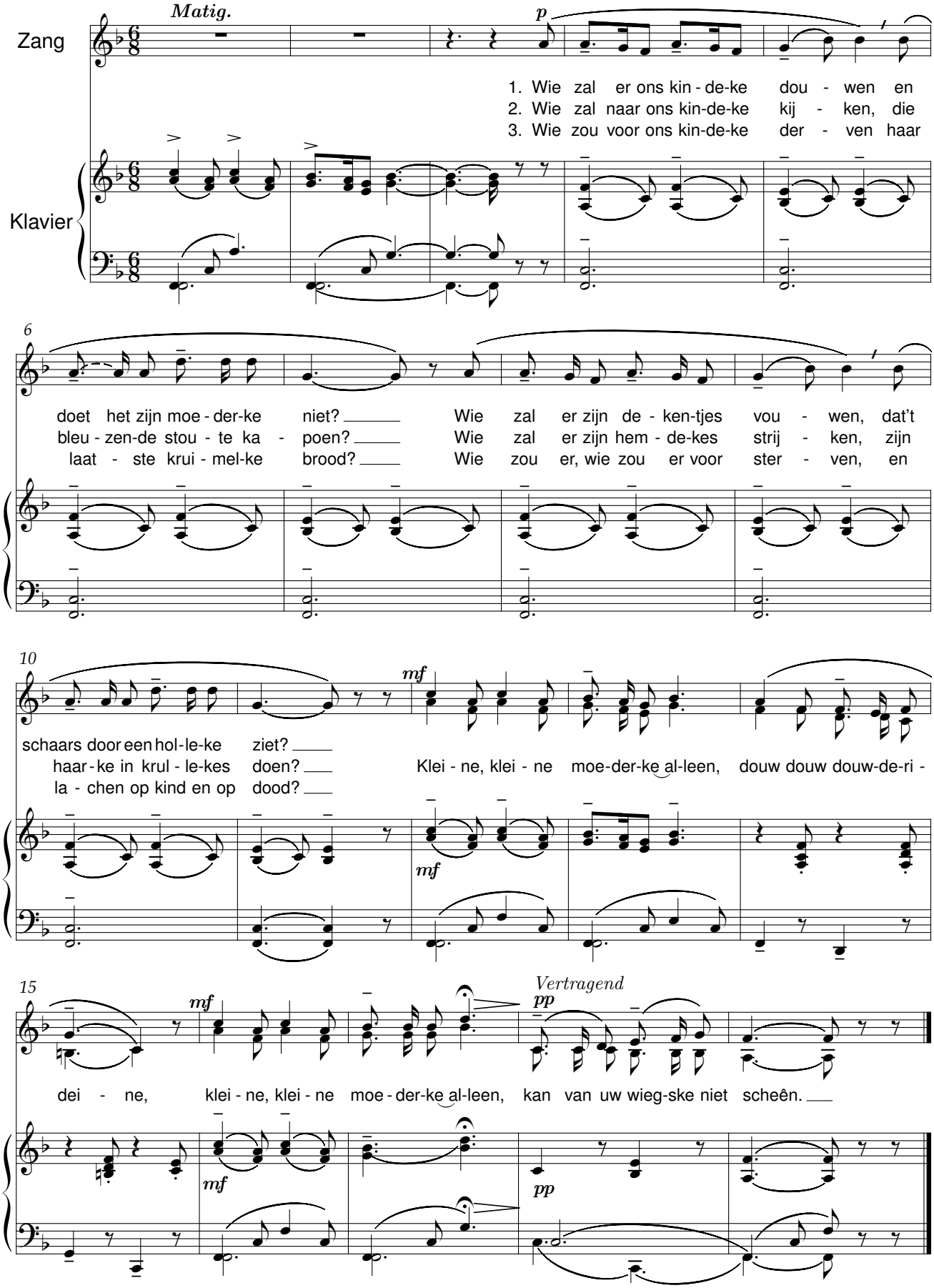

Begroet ied’re dag

Jan Ceusters — Armand Preud’homme

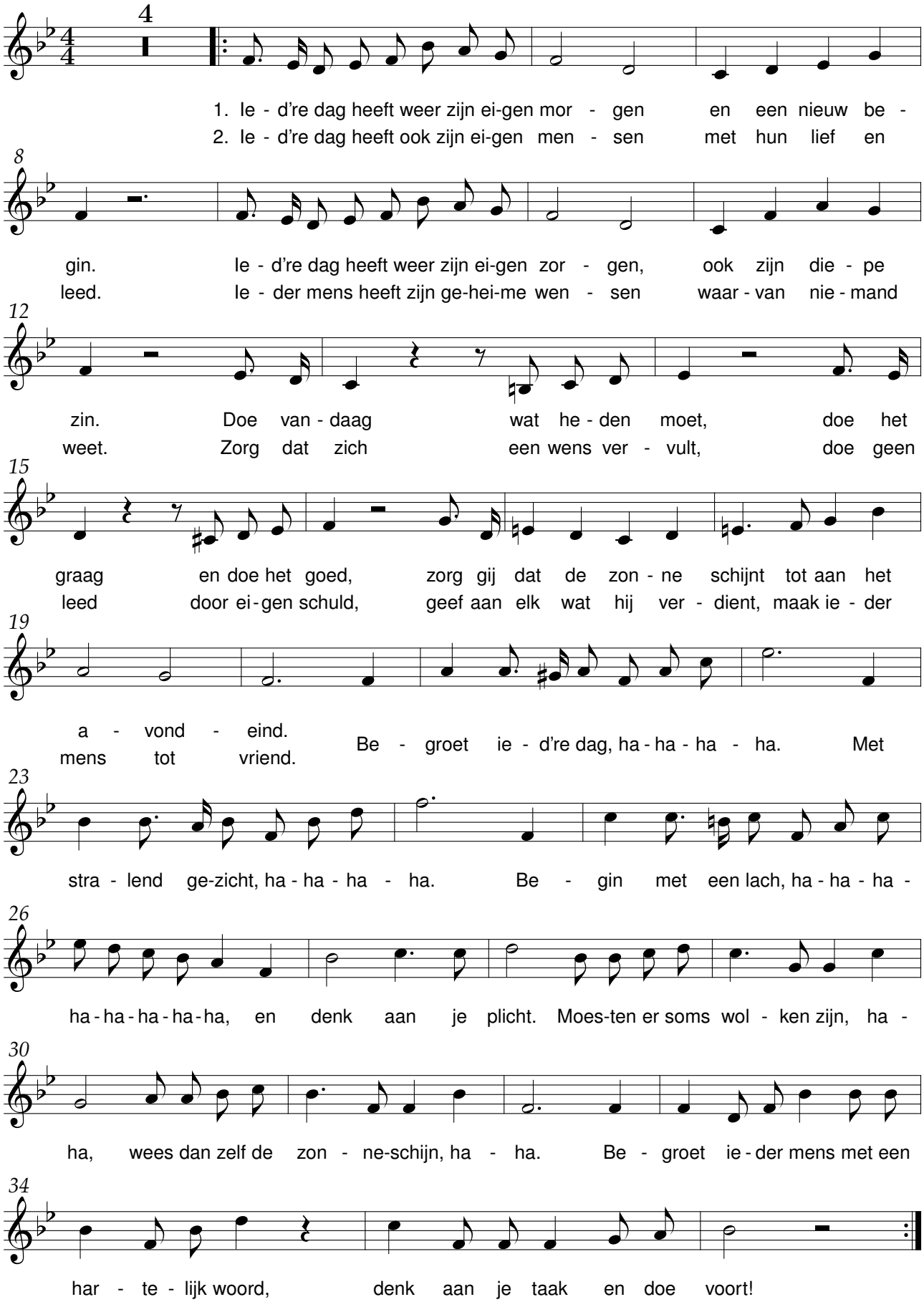

Heimwee doet ons hart verlangen

Tekst: Jozef Simons (1888-1948) Muziek: A. Preud'homme (1904-1986)

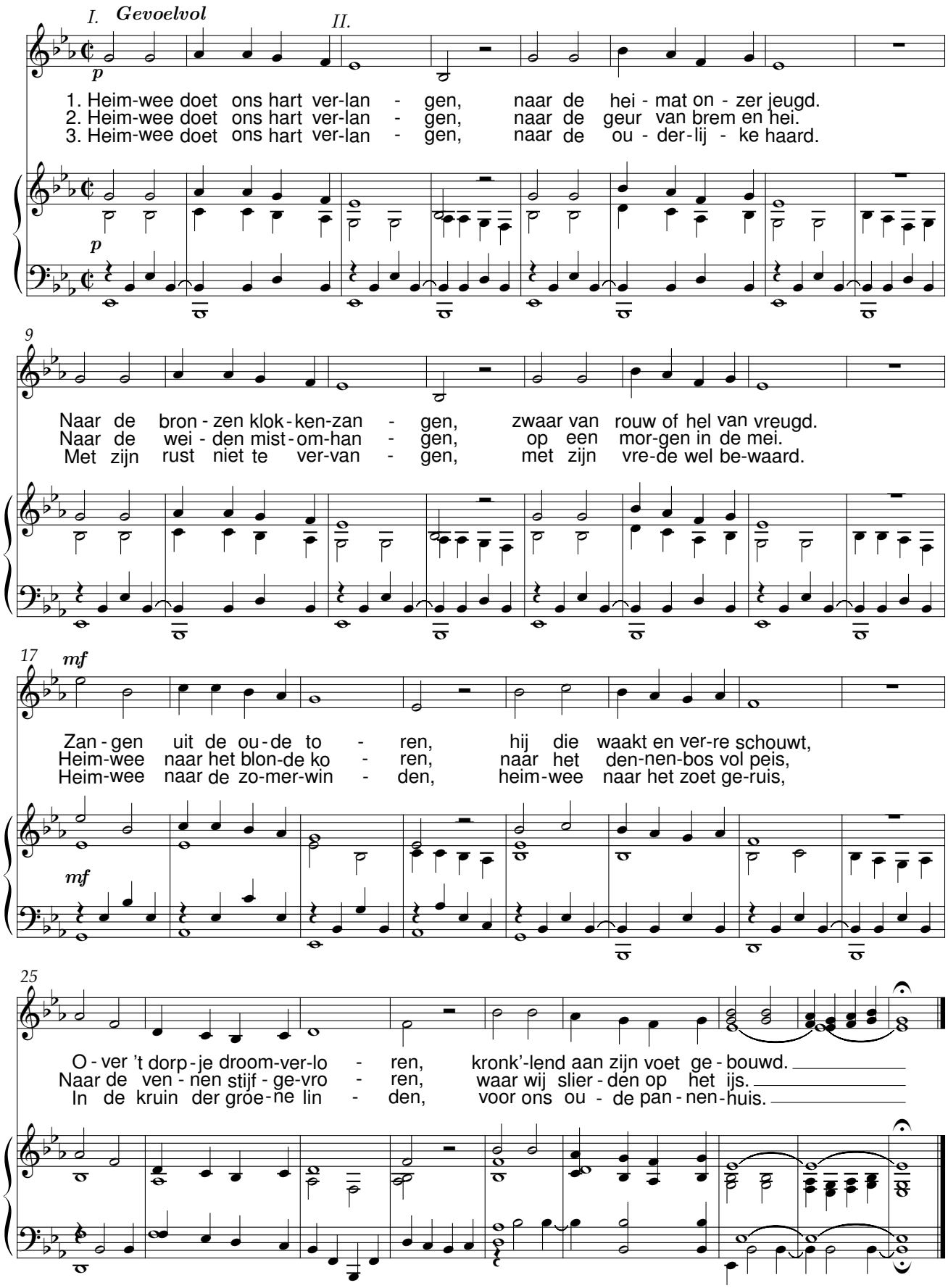

Het Schrijverke

G. Gezelle – Will Ferdy

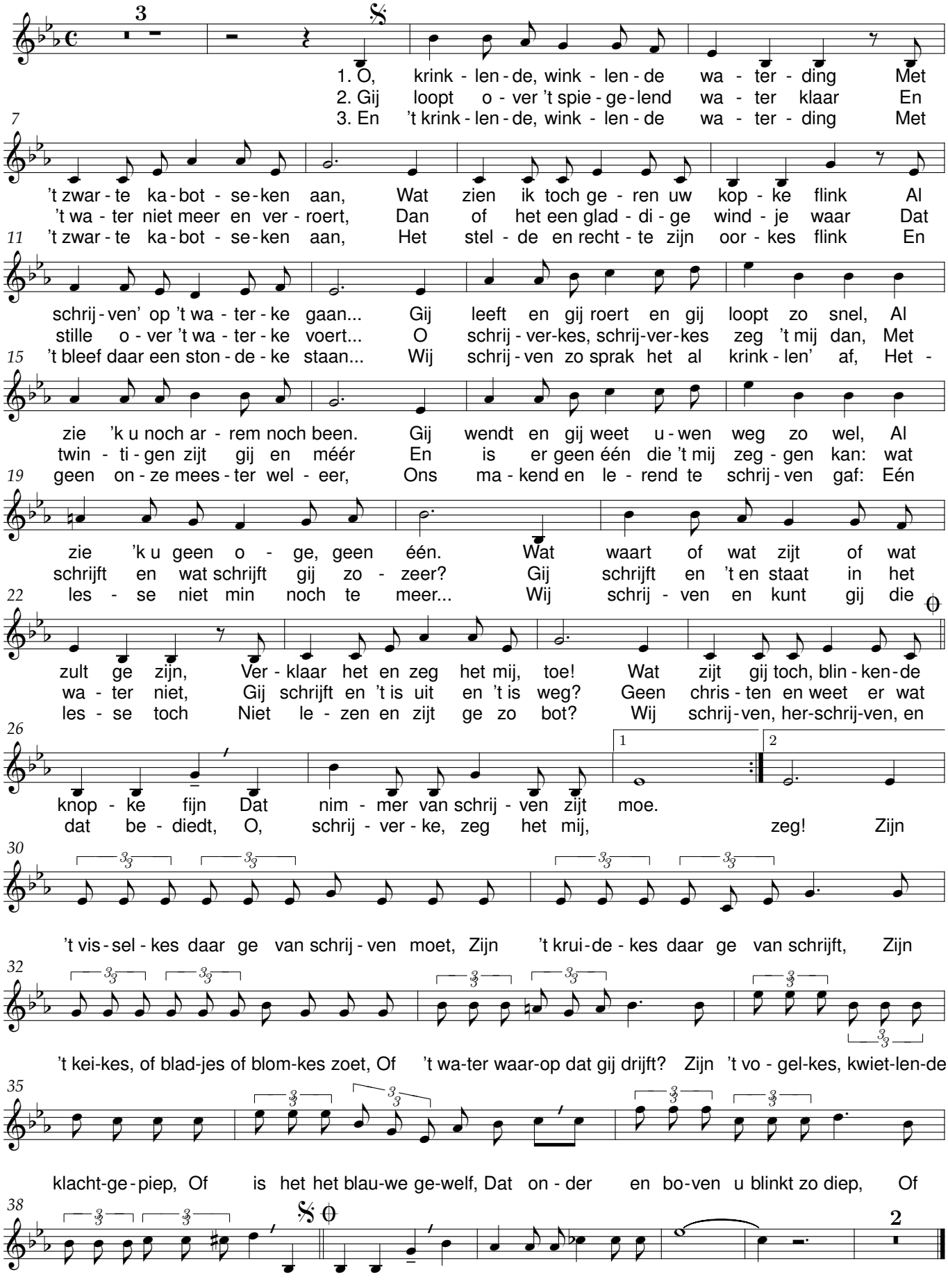

Het lied der terwe

René De Clercq (1877-1932) Alfons Moortgat (1881-1962)

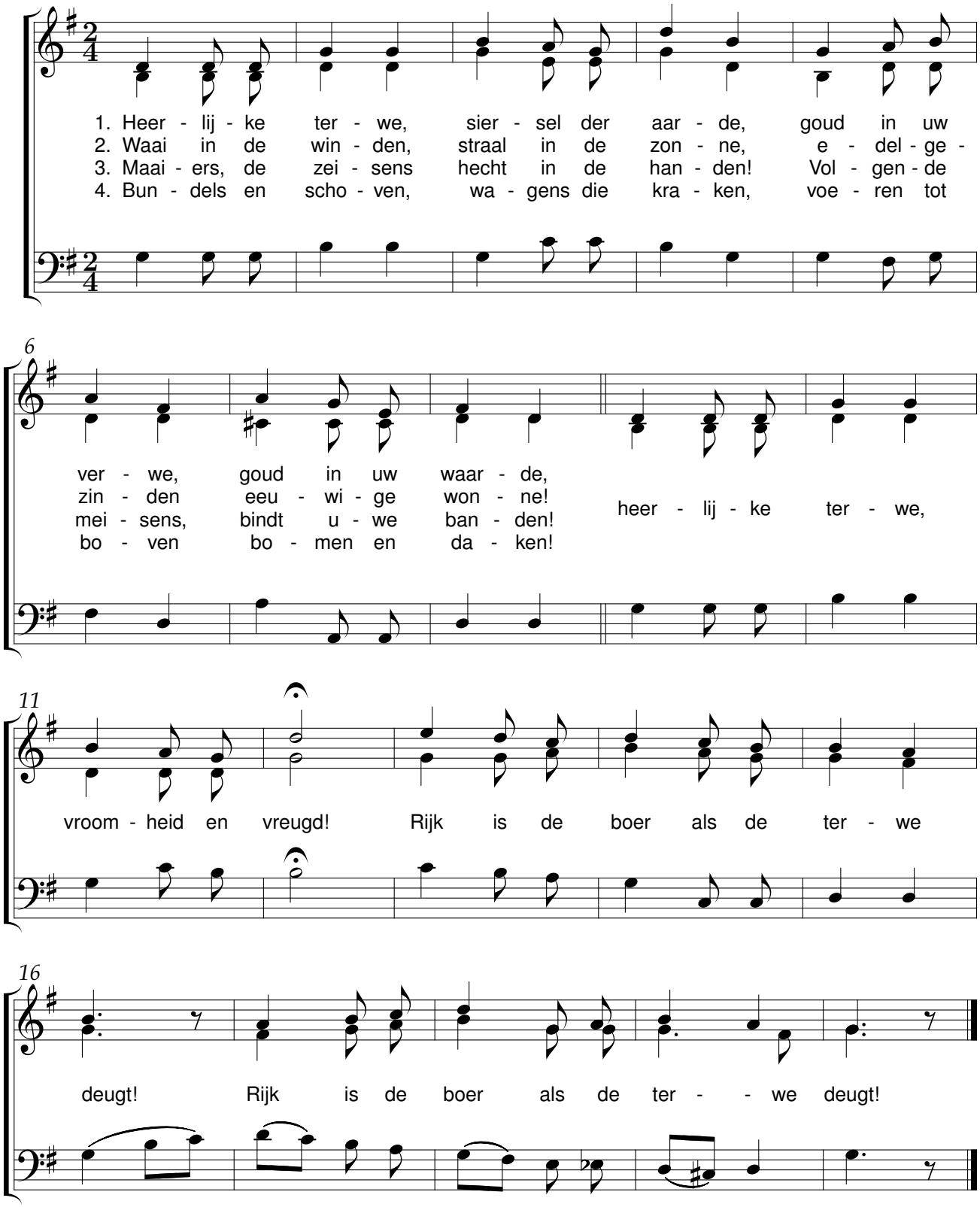

Tineke van Heule

René De Clercq (1877-1932) — Emiel Hullebroeck (1878-1965)

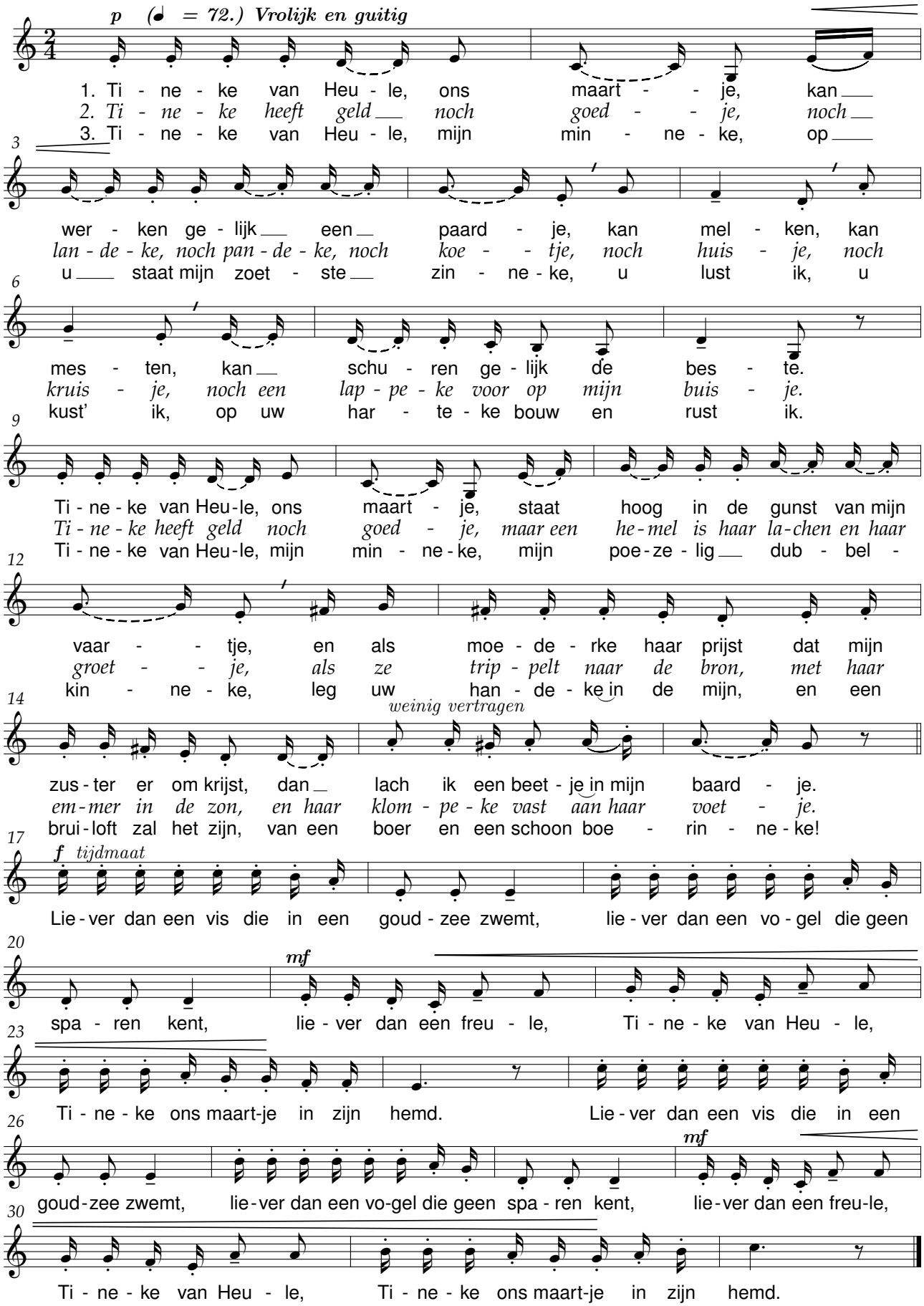

De Gilde viert

René De Clercq (1877-1932) Emiel Hullebroeck (1878-1965)

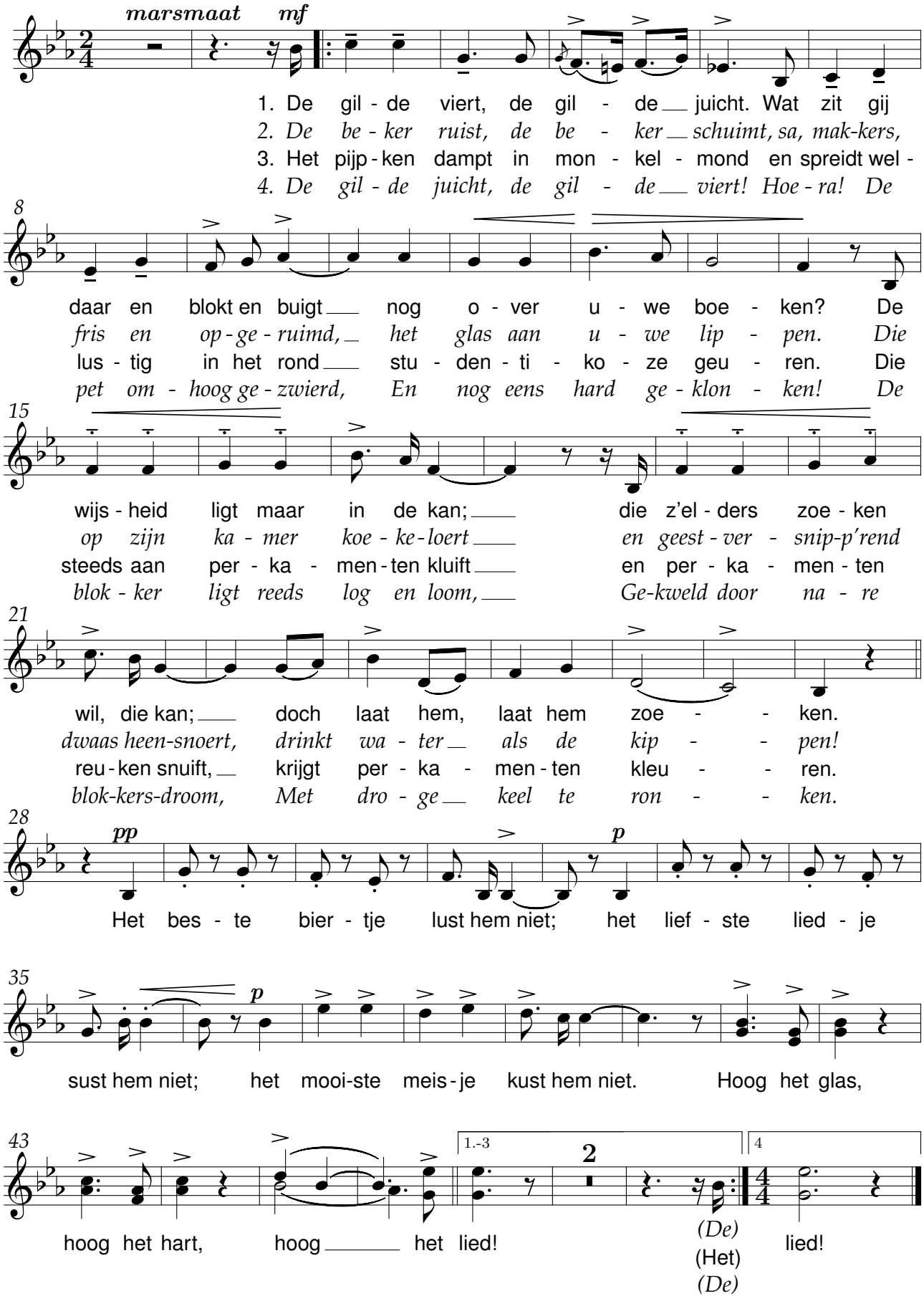

Volksdansgroep Tijl Uilenspiegel

Tineke van Heule

Het lied der terwe

Daar is maar één land

René De Clercq (1877-1932)

René De Clercq (1877-1932)
vierstemmige bewerking: Didier Debels (2003)

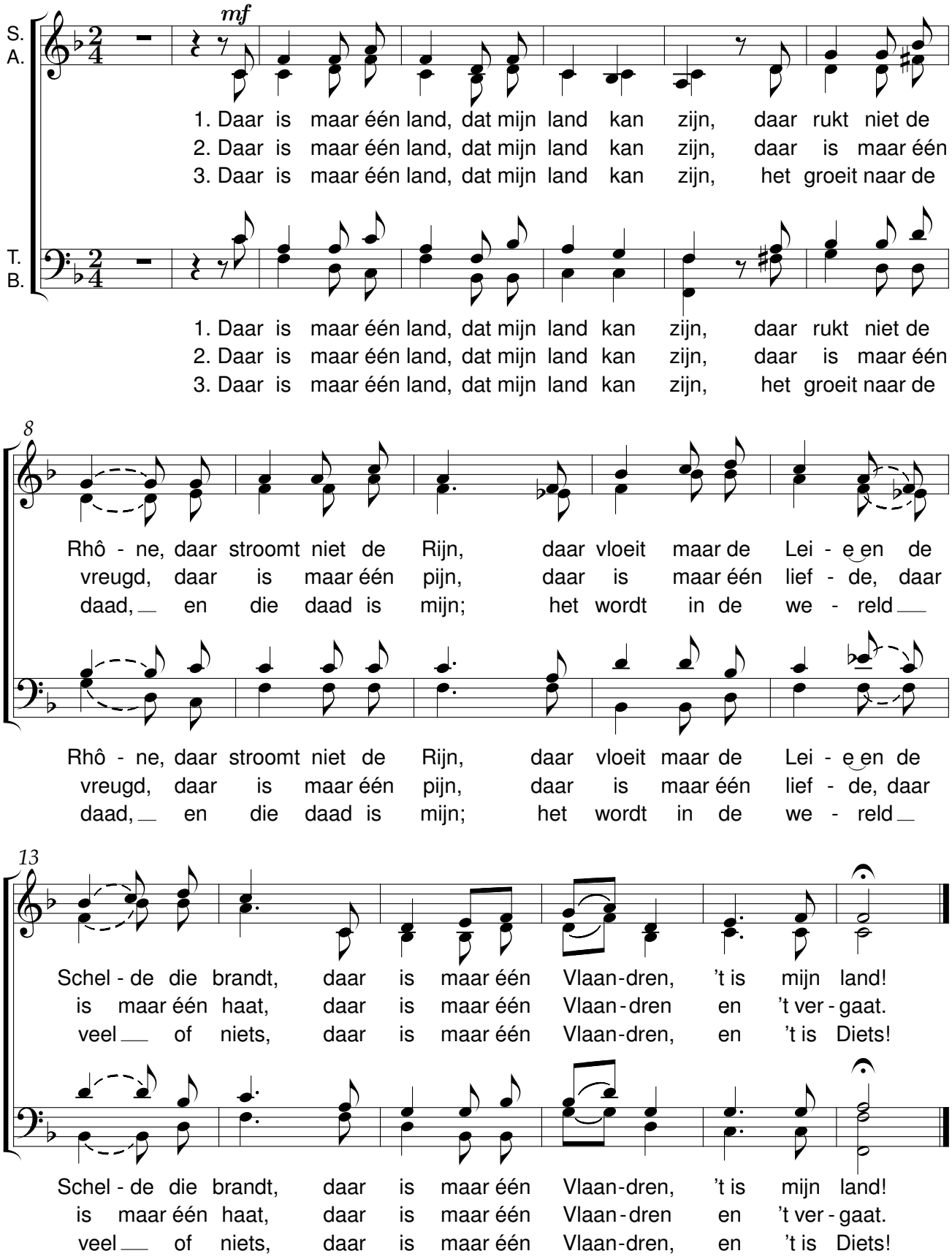

Hemelhuis

René De Clercq (1877 - 1932) Emiel Hullebroeck (1878-1965)

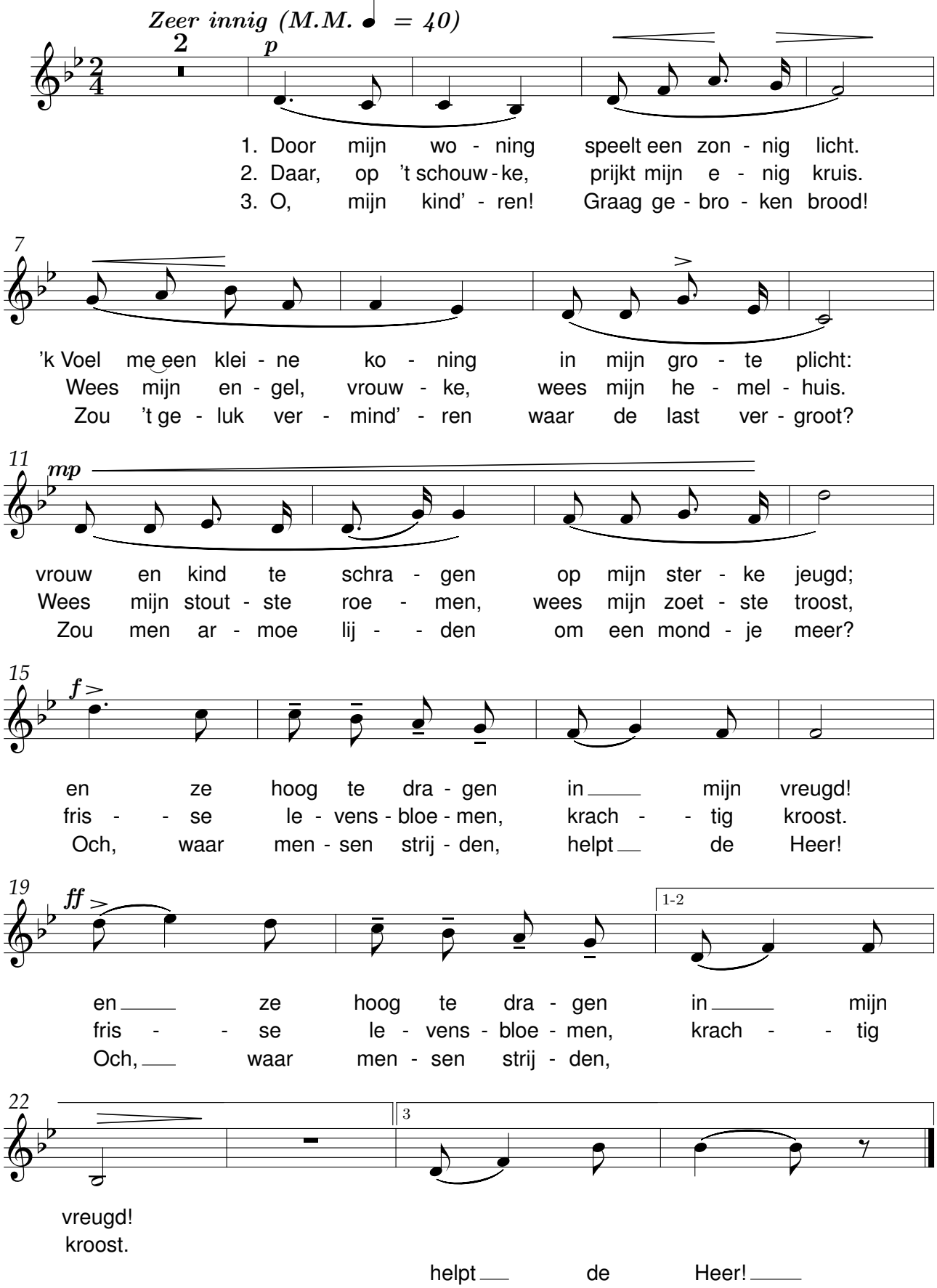

Liefde van later

Y. Rienstra — Jacques Brel

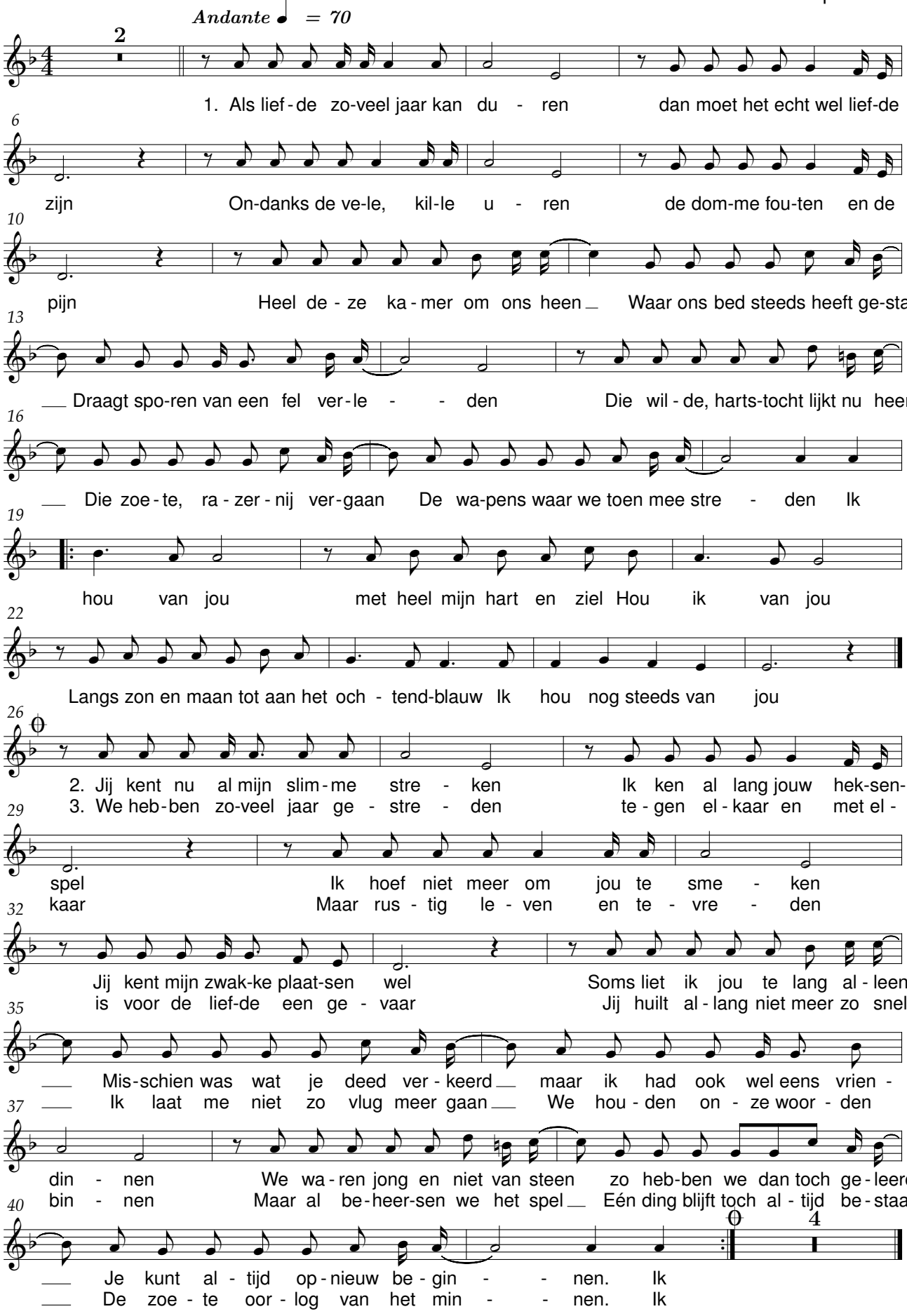

Falderie faldera

Wandellied

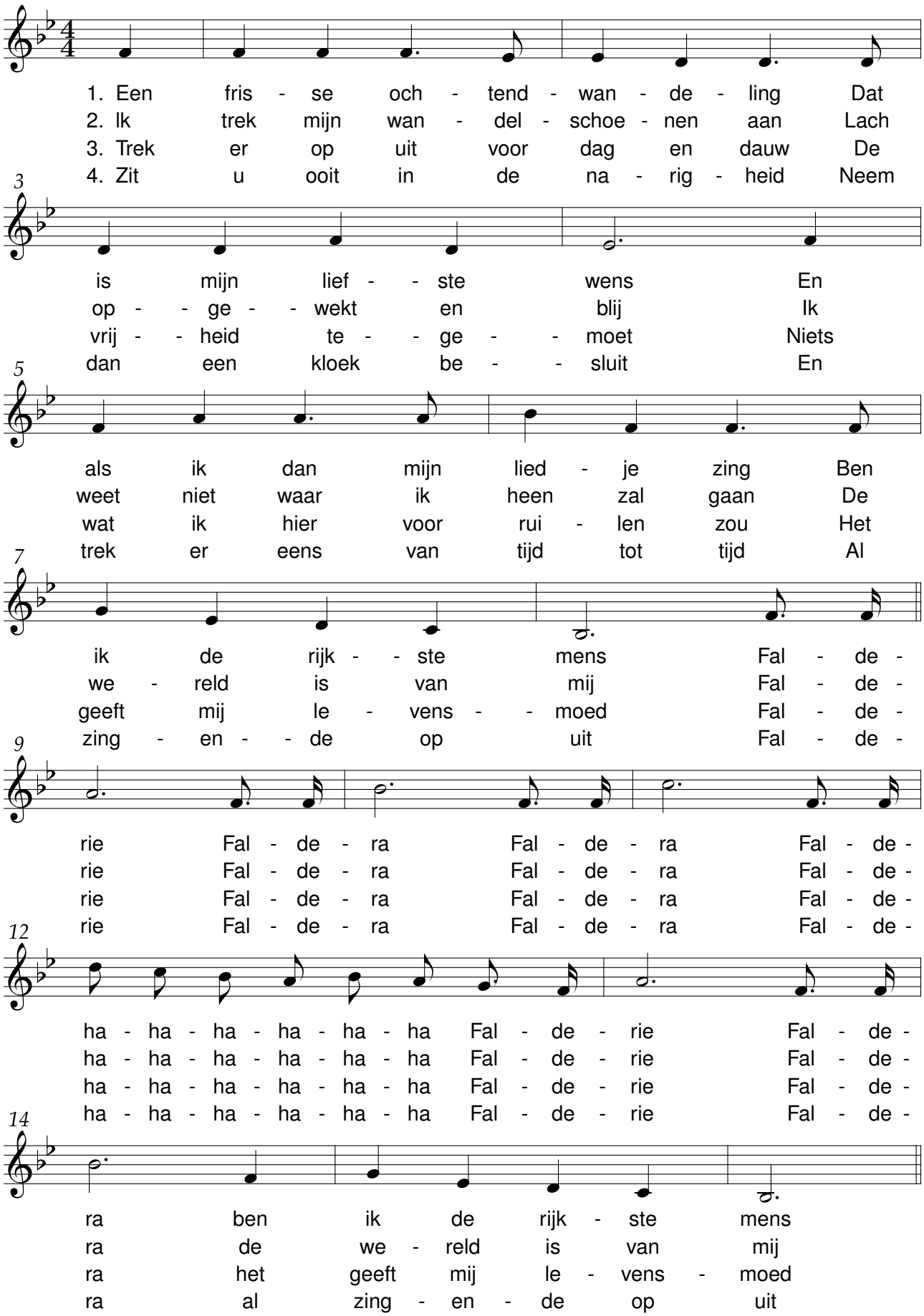

Ik ben zo eenzaam zonder jou

Tekst en muziek: Ke Riema - Will Tura

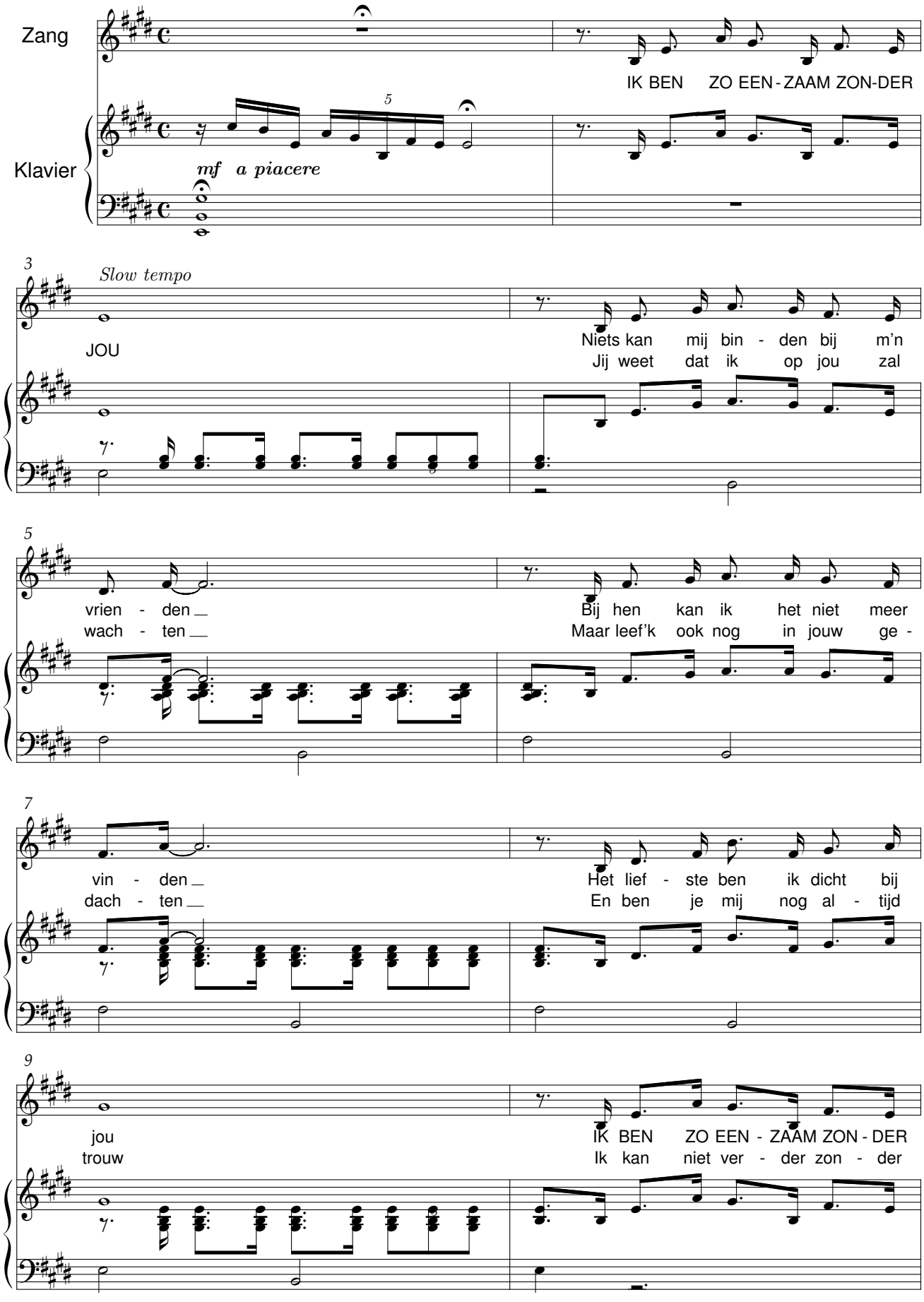

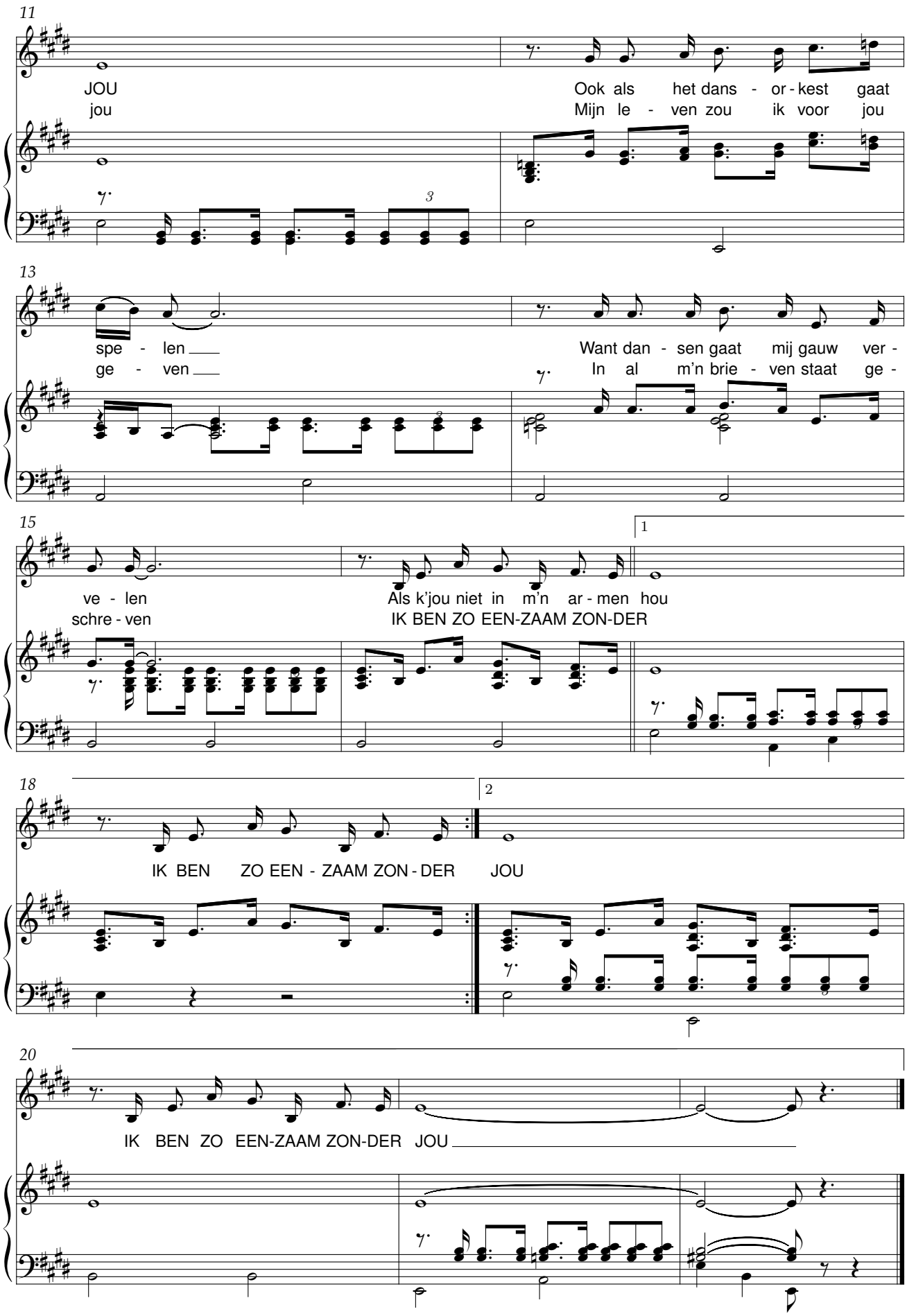
11
JOU
jou
Ook als het dans - or - kest gaat
Mijn le - ven zou ik voor jou
13
spe - len
ge - ven
Want dan - sen gaat mij gauw ver -
In al m'n brie - ven staat ge -
15
ve - len
schre - ven
Als k'jou niet in m'n ar - men hou
IK BEN ZO EEN-ZAAM ZON-DER
1
18
IK BEN ZO EEN - ZAAM ZON - DER JOU
2
20
IK BEN ZO EEN-ZAAM ZON-DER JOU

De Visser

Daar was een jonge visser,
Die had een lievekijn;
Er kan geen schoner visser,
Geen schoner liefje zijn.

Hij kwam met zijne netten
Weer uit de wijde zee;
Hij bracht voor zijn geliefde
Drie rode peerlen mee.

Hij zong op hoge duinen,
Met wonderzachte stem;
Hij zong in wind en avond,
Die luisterden naar hem.

Mijn liefje is nog een meisje,
Mijn liefje wordt een vrouw;
Mijn liefje is al mijn weelde,
Mijn liefje is mij getrouw!

Zij troost mijn goede moeder
In haren weduwrouw;
Mijn liefje wordt haar dochter,
Mijn liefje is mij getrouw!

Welhaast steek ik den meitak
Op ’t hutje dat ik bouw;
Dan breng ik er mijn liefje,
Mijn liefje is mij getrouw!

Dit hoorde een oude kwene
Die vóór haar deur kwam staan;
Zij zag den visscher komen,
En sprak hem vriendlijk aan.

"O zing niet, arme visser;
Betreur veeleer uw lot
Veel hooger dan uw hutje
Is ’t grafelijke slot.

Veel rijker dan uw moeder
Is de oude van het hof;
Hem brengen jonge vrouwen
En lijf en liefde en lof.

Vergeet uw listig liefje,
Vergeet en leef in peis!
Aleer uw hut gebouwd is
Bewoont zij een paleis.

Zij ging weer in haar huisje,
En liet den visser staan;
Dien schenen land en water
En alles te vergaan.

Hij liet zijn netten liggen,
En keerde weer ter zee;
En nooit meer bracht hij peerlen
Voor zijn geliefde mee!

René De Clercq – Voordracht Trees Goeminne

De Veuf Weuvekes

Geboorte

De veuf Weuvekes - Willem Vermandere

Broekventje

De veuf Weuvekes - Willem Vermandere

Boerinnekesdans

Tekst en muziek: Louis Gilles Marschal, Day Micky

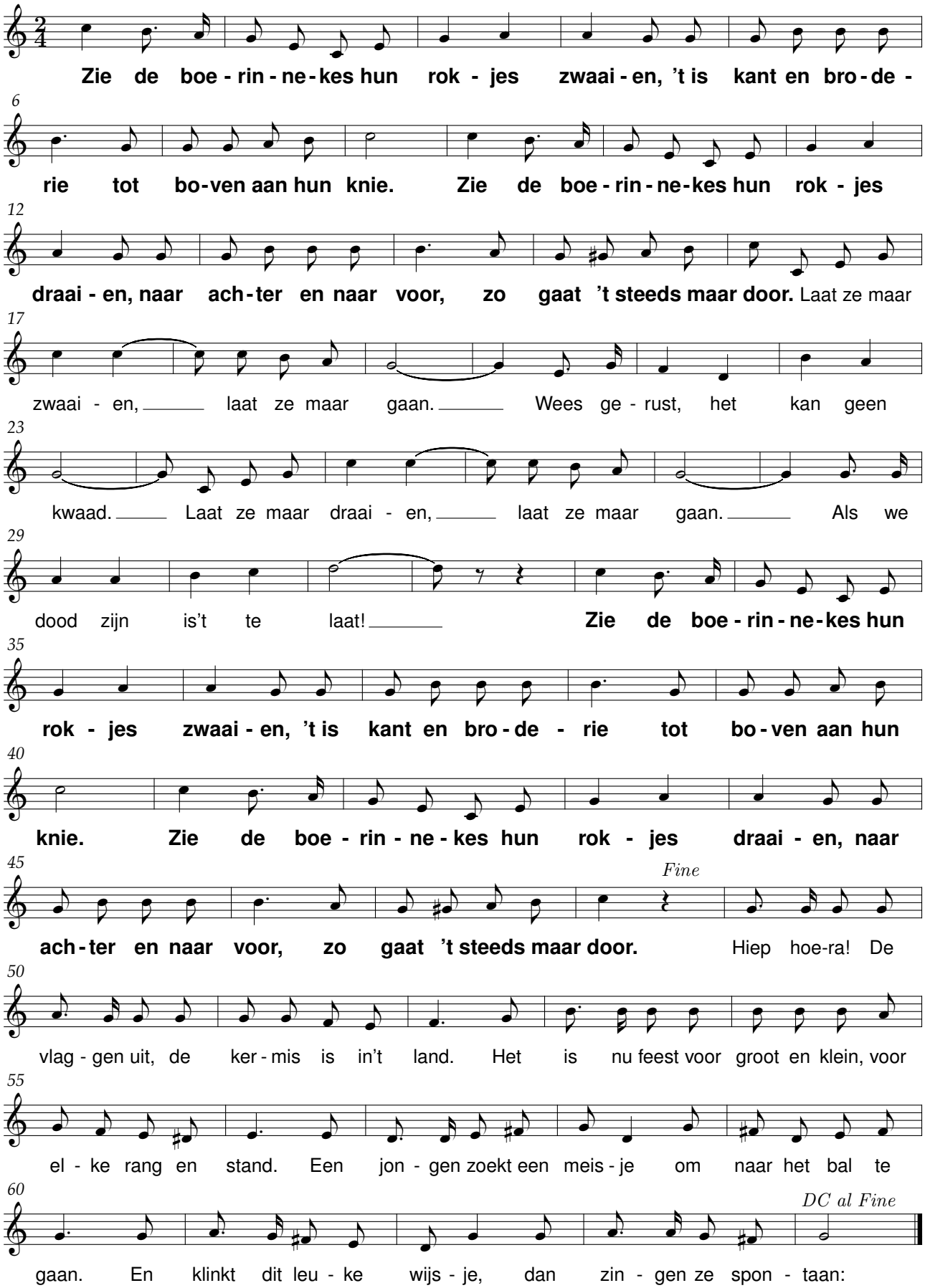

Het lied van het vlas

René De Clercq (1877-1932) Remi Ghesquiere (1866-1964)

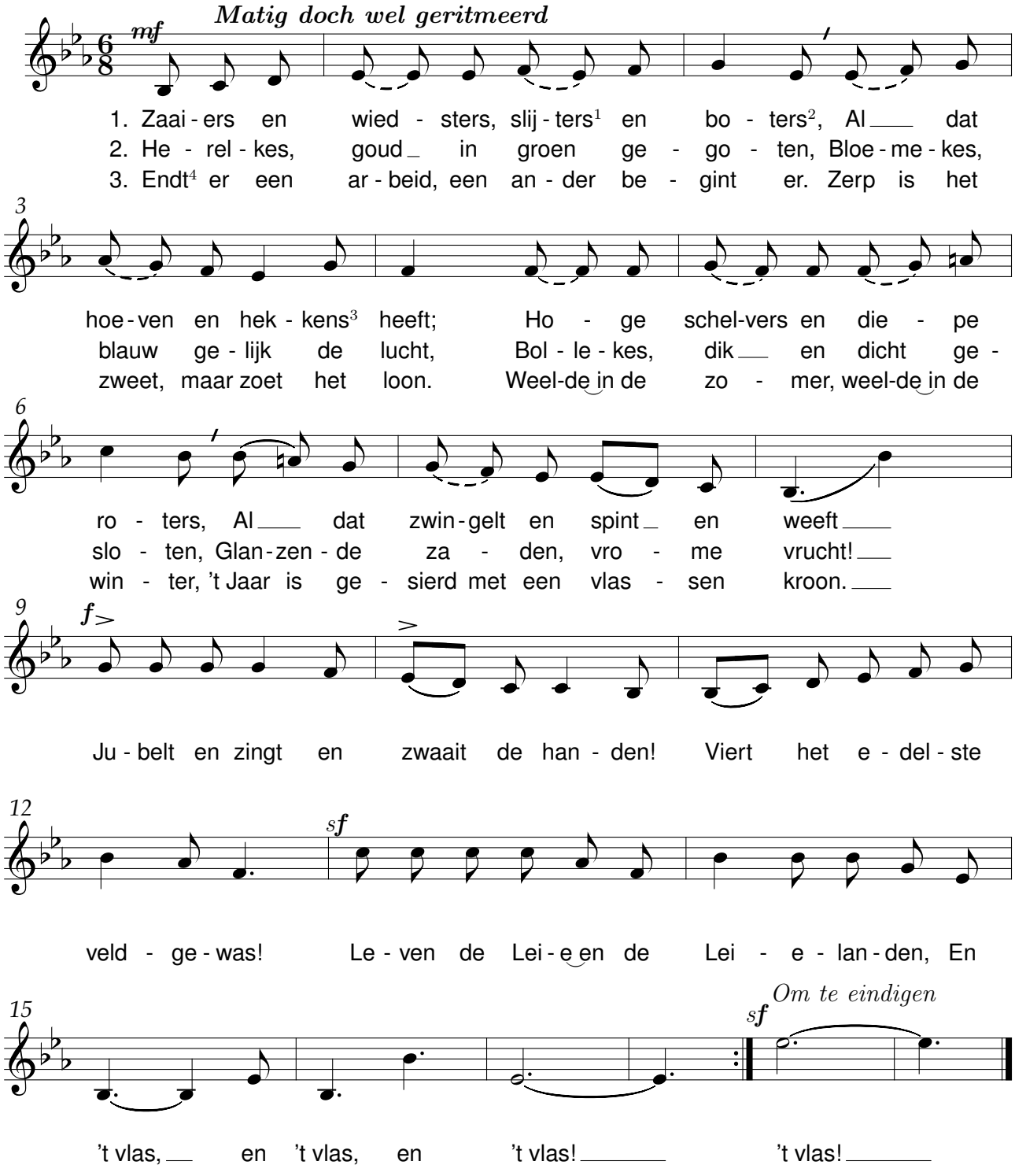

([1]) die het vlas uittrekken – ([2]) die het zaad met een boothamer uitdorsen – ([3]) houten bakken waarin het vlas in de Leie gelaten wordt door de "roters" – ([4]) eindigt

Klokke Roeland

Albrecht Rodenbach (1856-1880) Johan De Stoop (1824-1898)

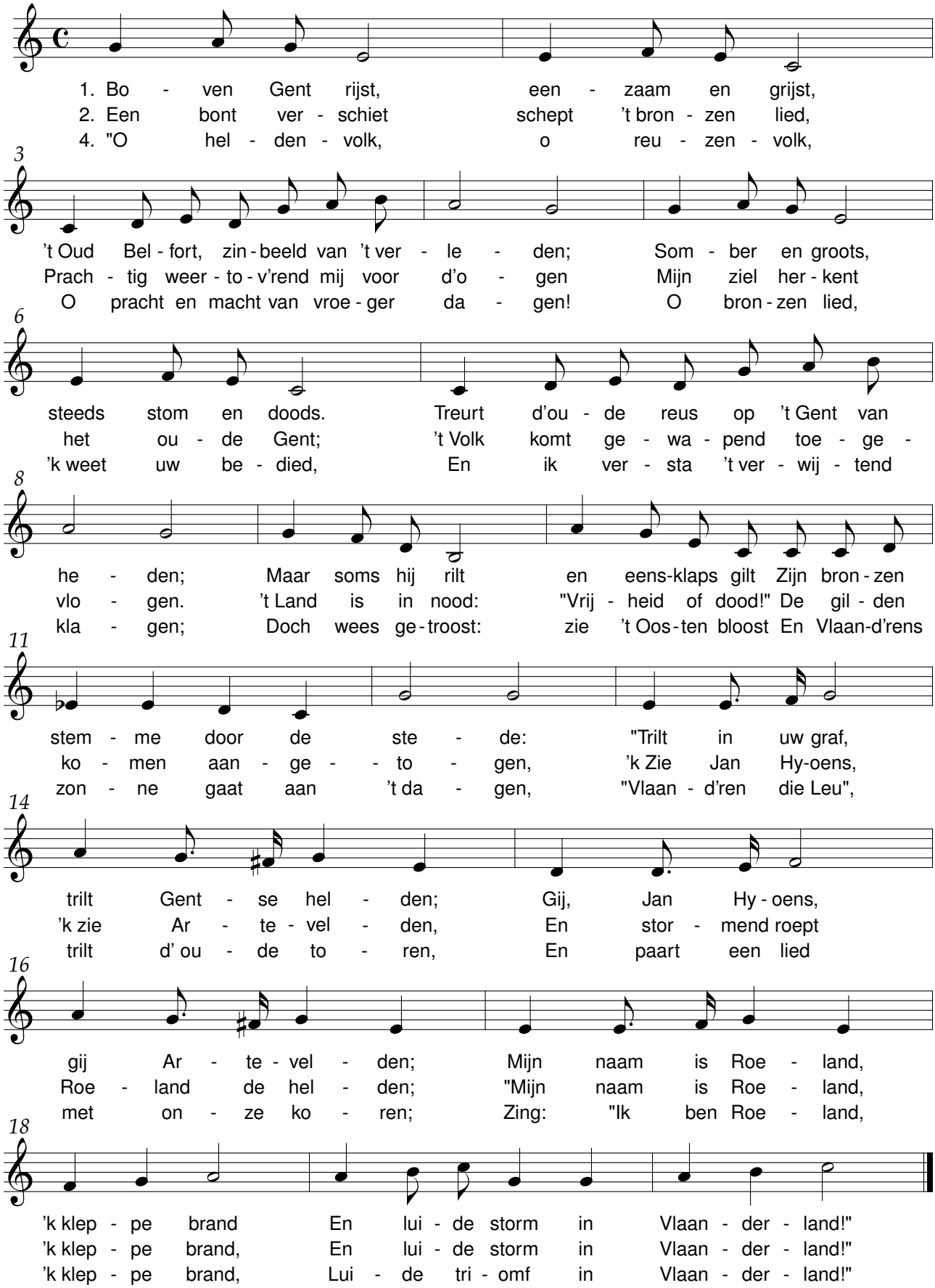

Avondliedeken

Gedicht: A. Nahon – Muziek: Pfeil

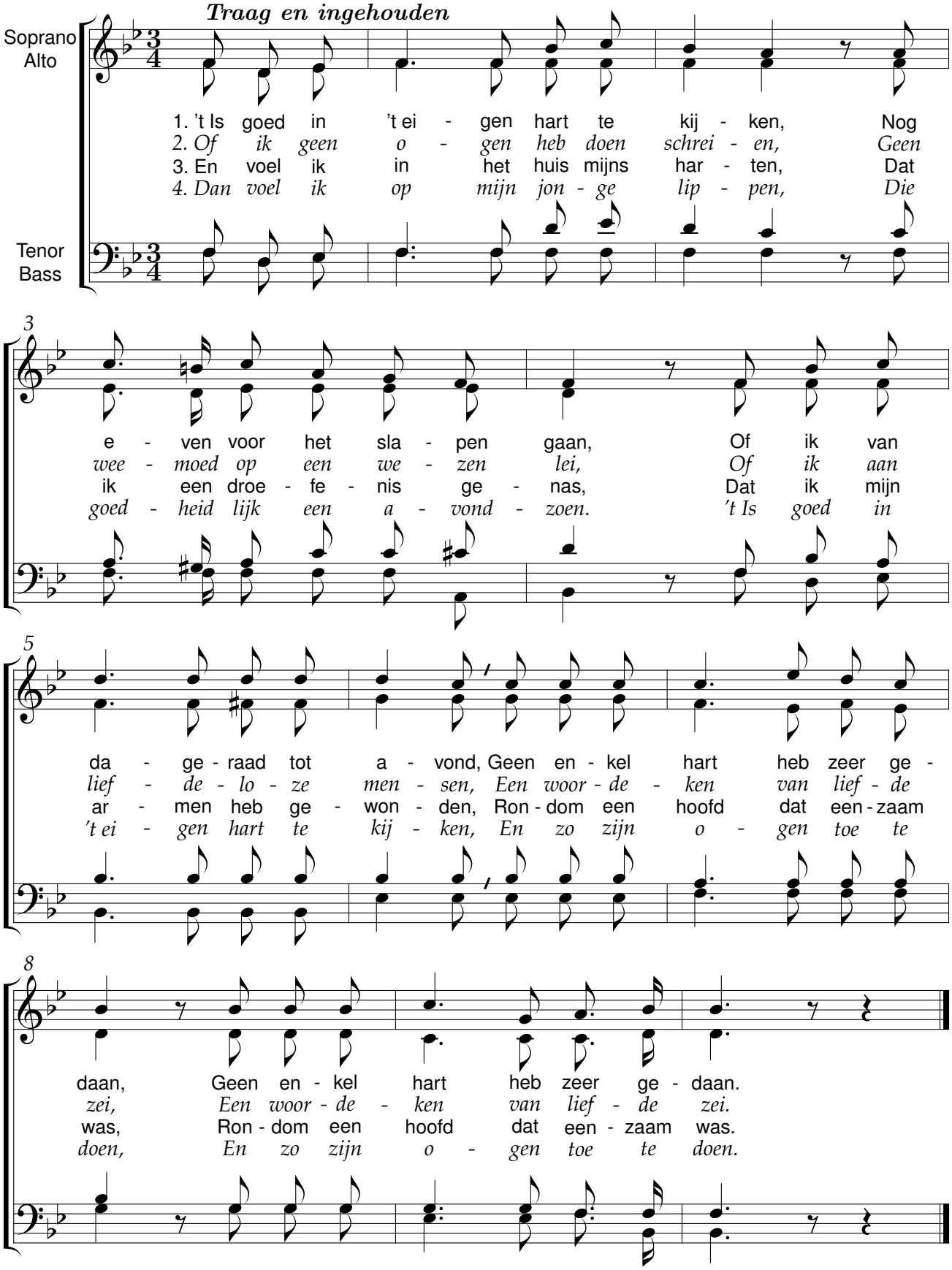

Lied der Vlamingen

Emmanuel Hiel (1834-1899) Peter Benoit (1834-1901)

