Zeg me waar de bloemen zijn

Pete Seeger

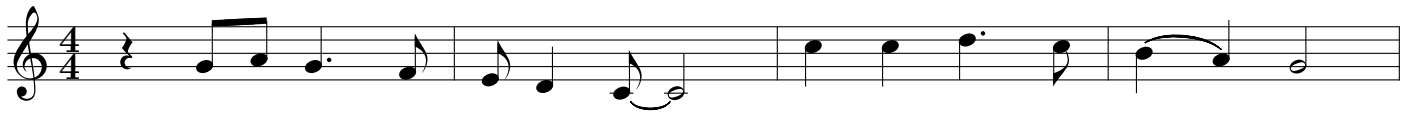

1. Zeg me waar de bloe-men zijn Waar zijn ze ge - ble - ven
2. Zeg me waar de meis-jes zijn Waar zijn ze ge - ble - ven
3. Zeg me waar de man-nen zijn Waar zijn ze ge - ble - ven
4. Zeg me waar de sol - da - ten zijn Waar zijn ze ge - ble - ven
5. Zeg me waar de gra-ven zijn Waar zijn ze ge - ble - ven
6. Zeg me waar de bloe-men zijn Waar zijn ze ge - ble - ven

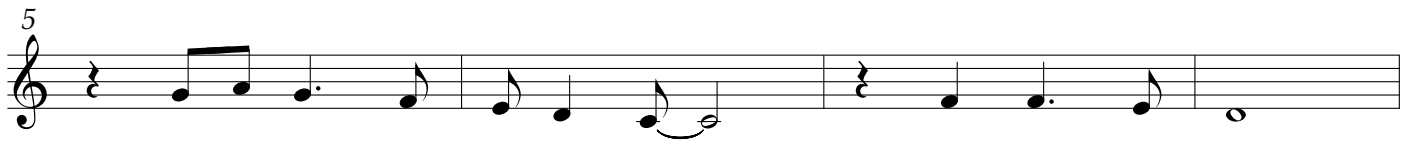

Zeg me waar de bloe-men zijn Waar zijn ze heen
Zeg me waar de meis-jes zijn Waar zijn ze heen
Zeg me waar de man-nen zijn Waar zijn ze heen
Zeg me waar de sol - da - ten zijn Waar zijn ze heen
Zeg me waar de gra - ven zijn Waar zijn ze heen
Zeg me waar de bloe-men zijn Waar zijn ze heen

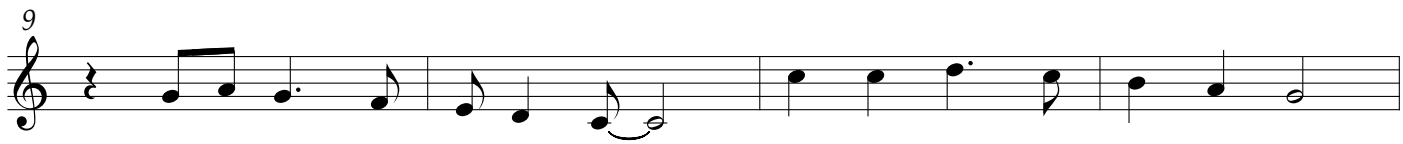

Zeg me waar de bloe-men zijn Meis - jes pluk - ten ze zo fijn
Zeg me waar de meis-jes zijn Man - nen na - men ze van't plein
Zeg me waar de man-nen zijn To - gen heen, met oor - logs - trein
Zeg me waar de sol - da - ten zijn O - ver gra - ven groeit jas - mijn
Zeg me waar de gra-ven zijn Bloe - men waai - en in zon-neschijn
Zeg me waar de bloe-men zijn Meis - jes pluk - ten ze zo fijn

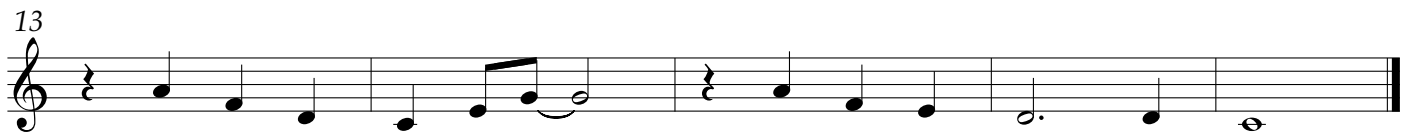

Samen zijn we, niet al - leen Samen zijn we, niet al - leen
Samen zijn we, niet al - leen Samen zijn we, niet al - leen
Samen zijn we, niet al - leen Samen zijn we, niet al - leen
Samen zijn we, niet al - leen Samen zijn we, niet al - leen
Samen zijn we, niet al - leen Samen zijn we, niet al - leen
Samen zijn we, niet al - leen Samen zijn we, niet al - leen