’t Is weer voorbij die mooie zomer

ned.tekst Gerard Cox **Steve Goodman**

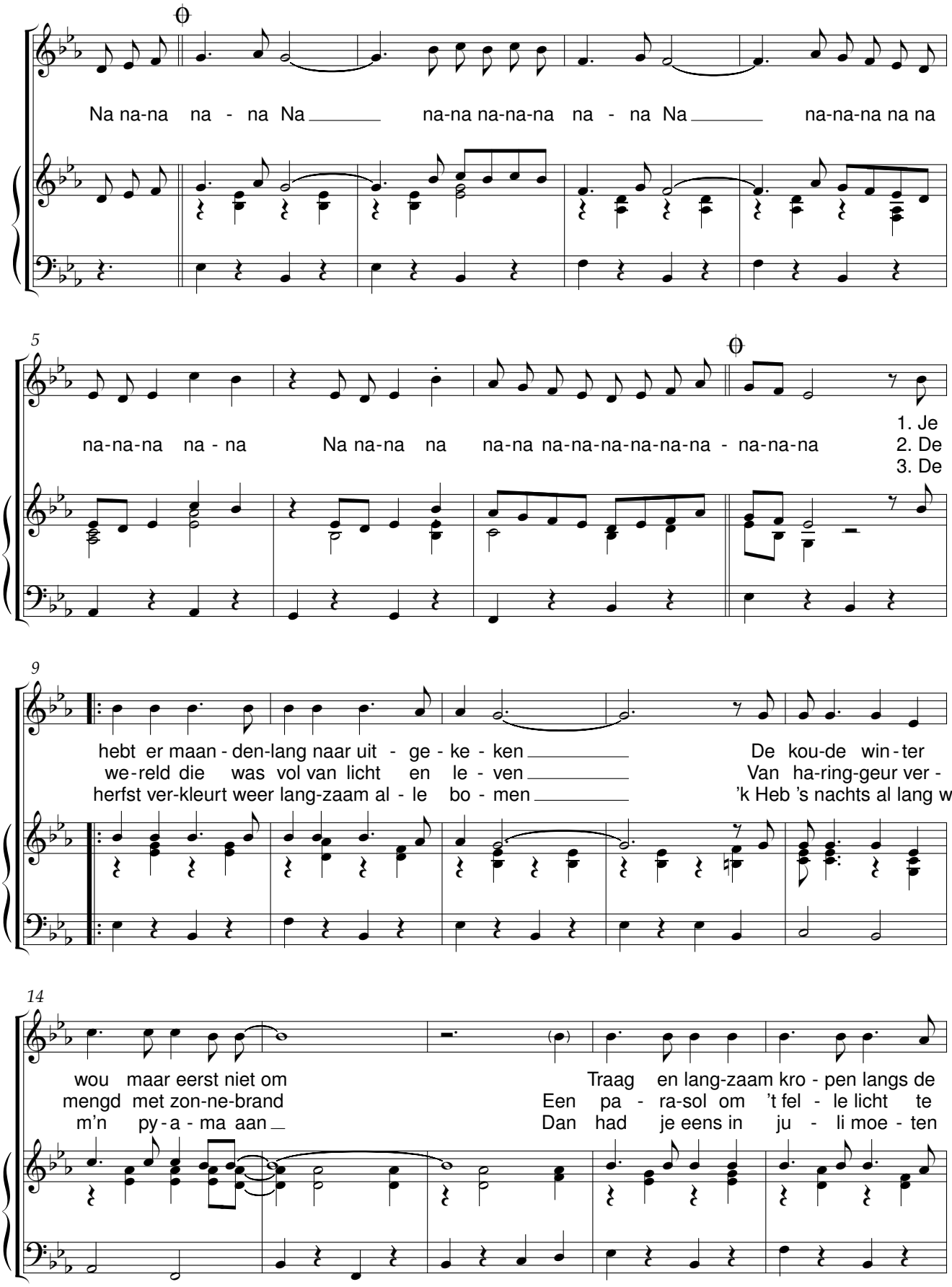

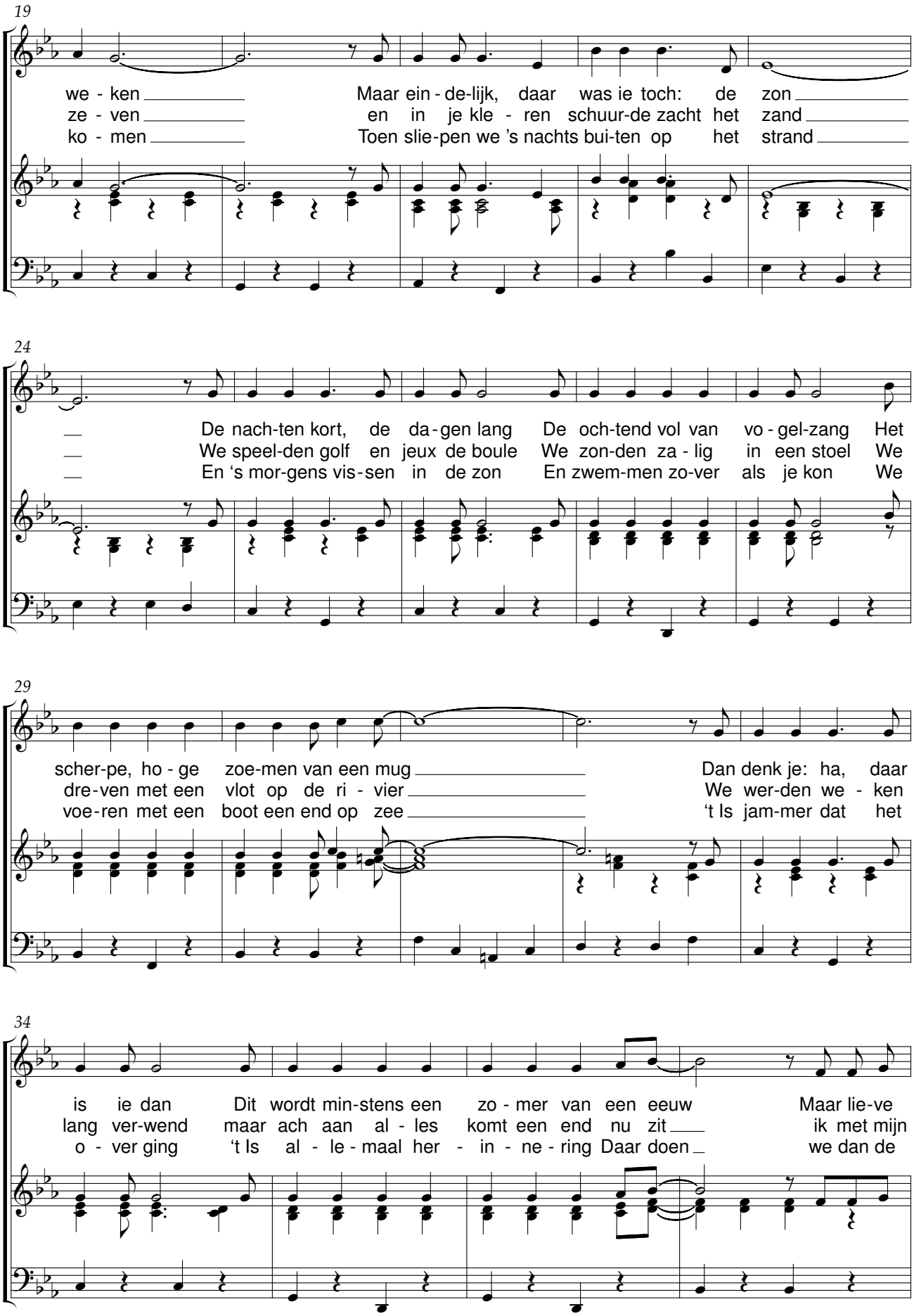
19
we - ken
ze - ven
ko - men
Maar ein - de-lijk, daar was ie toch: de zon
en in je kle - ren schuur-de zacht het zand
Toen slie-pen we 's nachts bui-ten op het strand
24
De nach-ten kort, de da - gen lang De och-tend vol van vo - gel-zang Het
We speel-den golf en jeux de boule We zon-den za - lig in een stoel We
En 's mor-gens vis - sen in de zon En zwem-men zo-ver als je kon We
29
scher-pe, ho - ge
dre-ven met een
voe-ren met een
zoe-men van een mug
vlot op de ri - vier
boot een end op zee
Dan denk je: ha, daar
We wer-den we - ken
't Is jam-mer dat het
34
is ie dan
lang ver-wend
o - ver ging
Dit wordt min-stens een zo - mer van een eeuw
maar ach aan al - les komt een end nu zit
't Is al - le - maal her - in - ne - ring Daar doen
Maar lie-ve
ik met mijn
we dan de

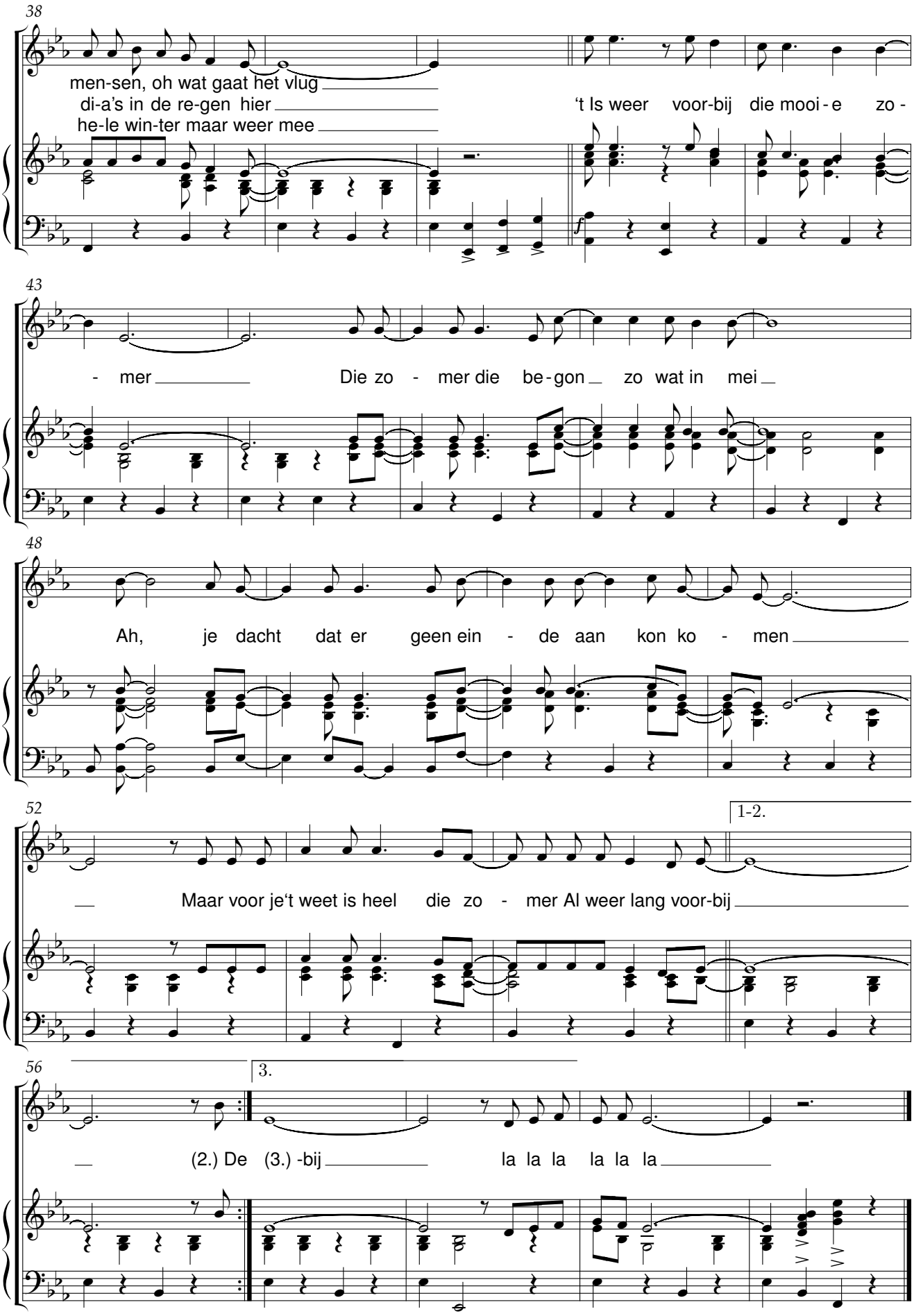
38
men-sen, oh wat gaat het vlug
di-a's in de re-gen hier
he-le win-ter maar weer mee
't Is weer voor-bij die mooi - e zo -
43
- mer
Die zo - mer die be - gon zo wat in mei
48
Ah, je dacht dat er geen ein - de aan kon ko - men
52
1-2.
Maar voor je't weet is heel die zo - mer Al weer lang voor-bij
56
3.
(2.) De (3.) -bij
la la la la la la