Schoon lieveke

Oud Vlaams

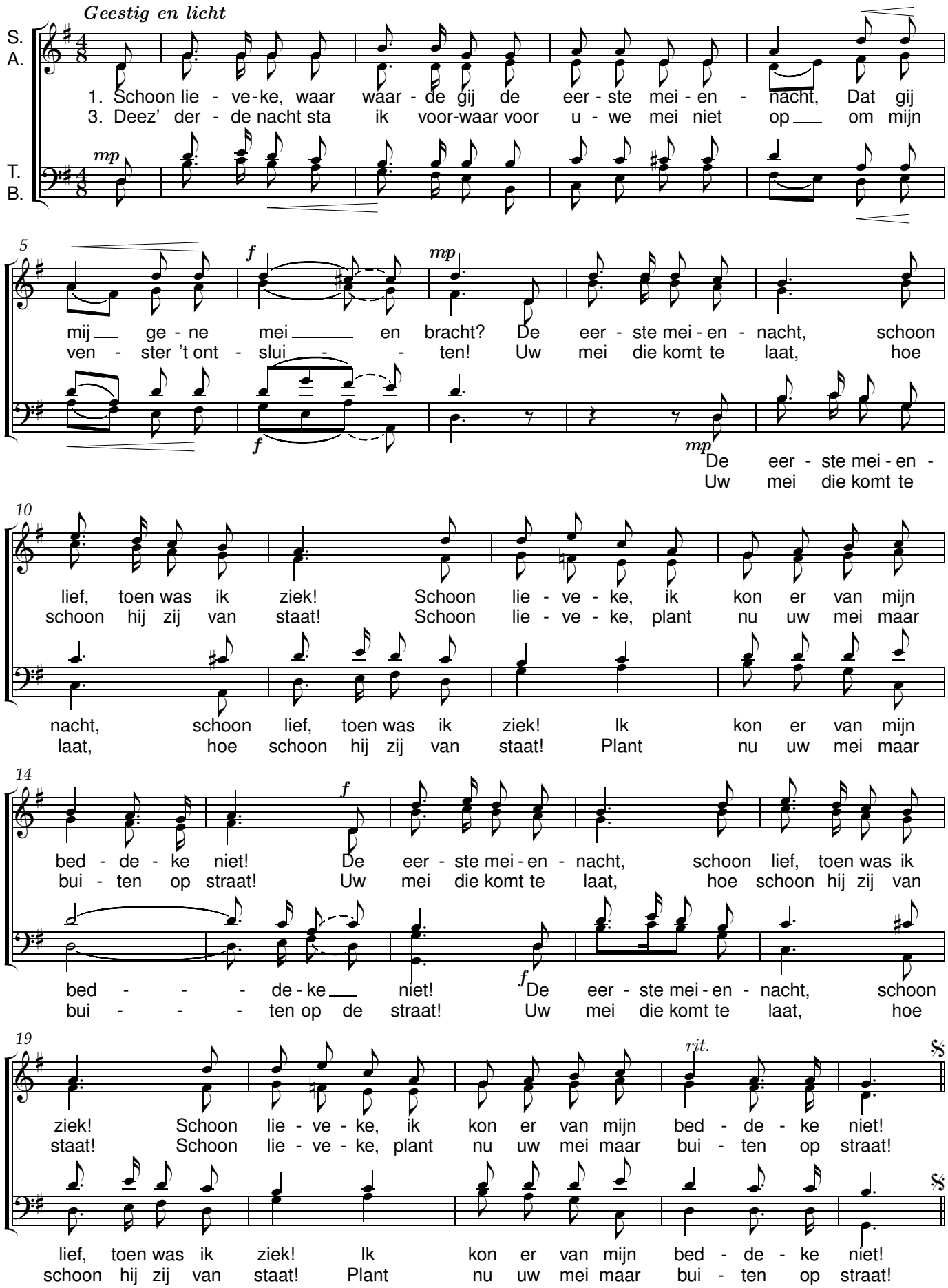

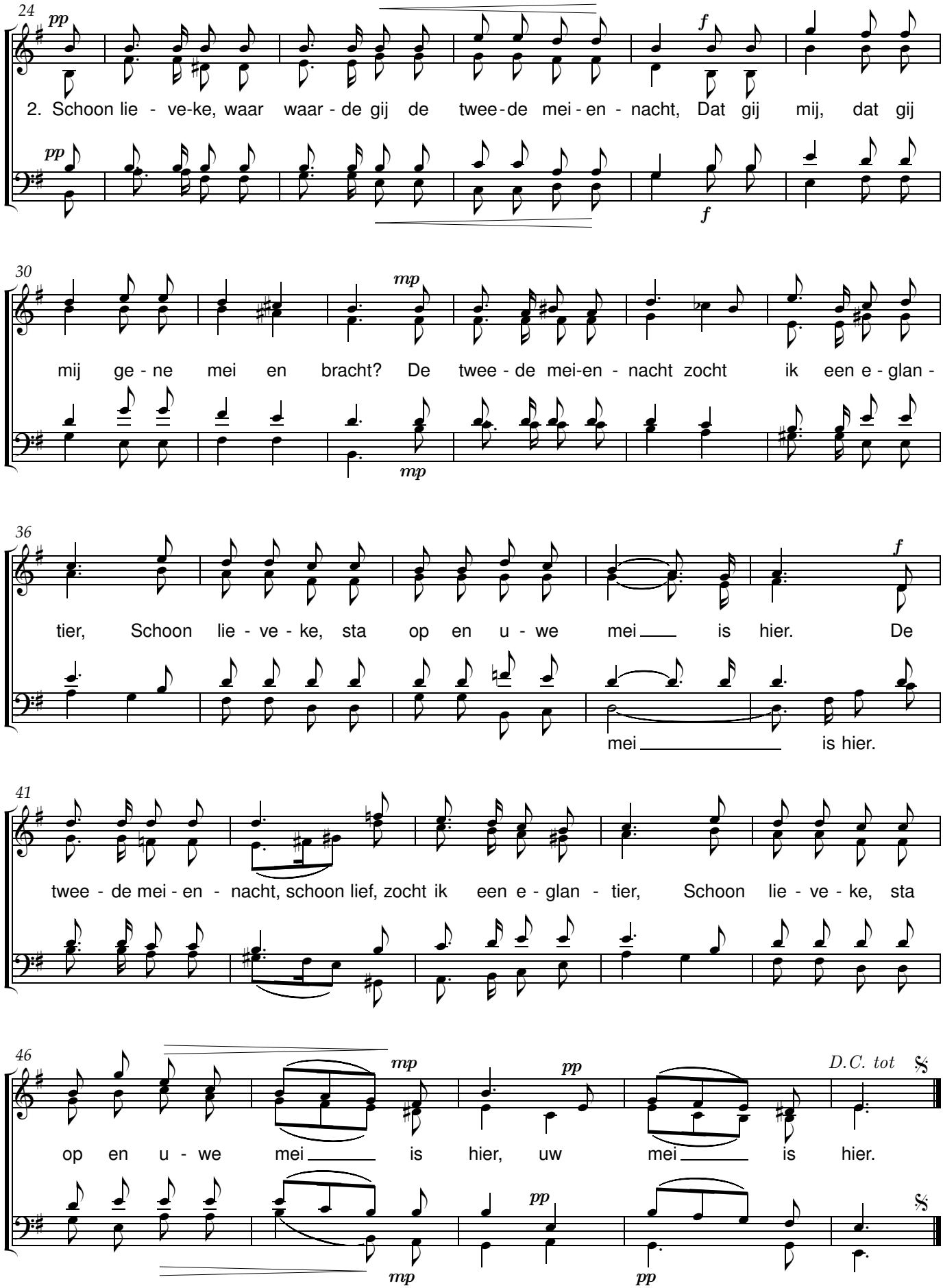
24
pp
f
2. Schoon lie - ve-ke, waar waar - de gij de twee-de mei - en - nacht, Dat gij mij, dat gij
pp
f
30
mp
mij ge - ne mei en bracht? De twee - de mei-en - nacht zocht ik een e - glan -
mp
36
f
tier, Schoon lie - ve - ke, sta op en u - we mei is hier. De
mei is hier.
41
twee - de mei - en - nacht, schoon lief, zocht ik een e - glan - tier, Schoon lie - ve - ke, sta
46
mp
pp
D.C. tot
op en u - we mei is hier, uw mei is hier.
mp
pp