Trekkersliederen - 2

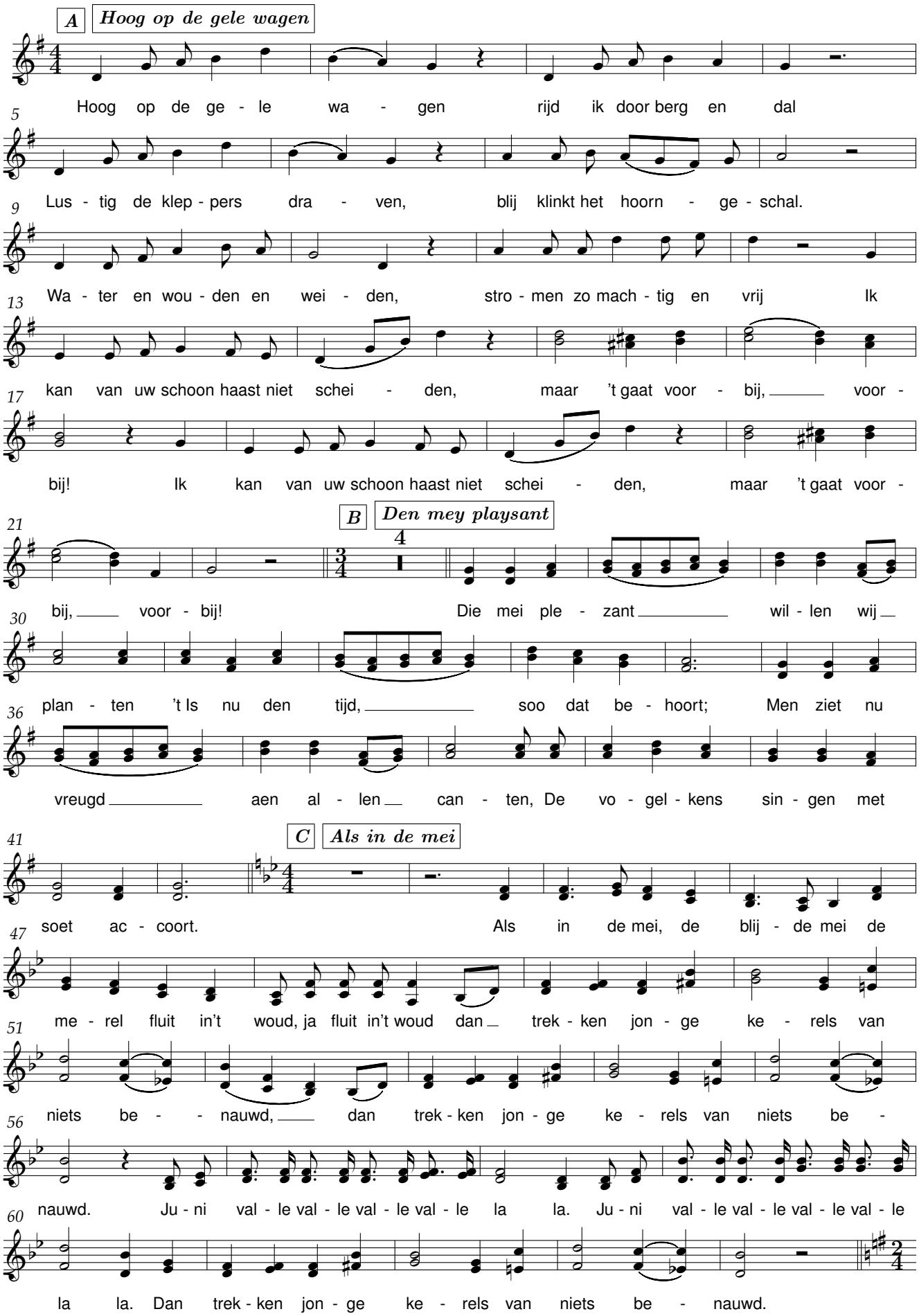

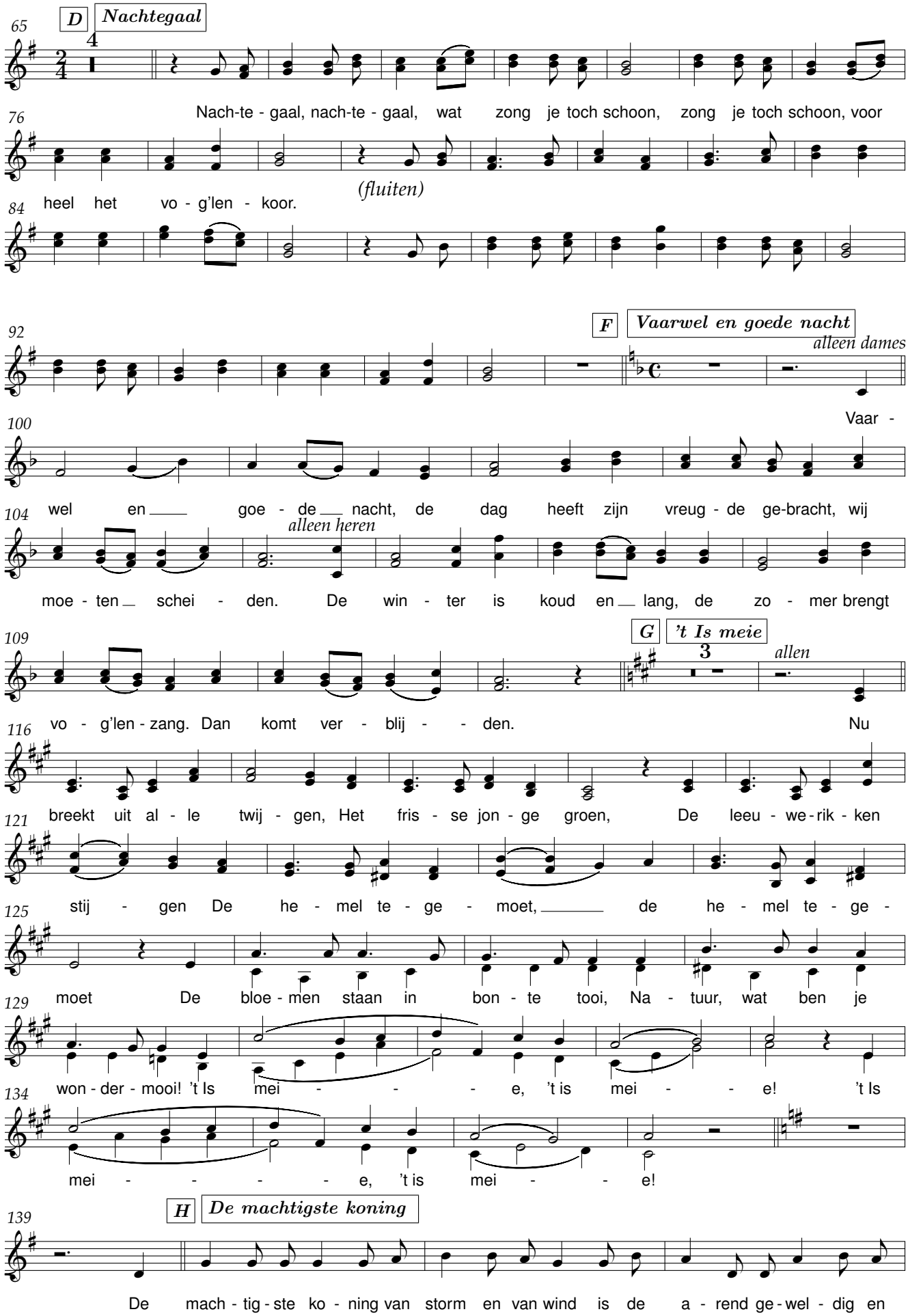
65
D
Nachtegaal
4
76
Nach-te - gaal, nach-te - gaal, wat zong je toch schoon, zong je toch schoon, voor
(fluiten)
84
heel het vo - g'len - koor.
92
F
Vaarwel en goede nacht
alleen dames
100
Vaar -
104
wel en goe - de nacht, de dag heeft zijn vreug - de ge-bracht, wij
alleen heren
moe - ten schei - den. De win - ter is koud en lang, de zo - mer brengt
109
G
't Is meie
3
allen
116
vo - g'len - zang. Dan komt ver - blij - - den. Nu
121
breekt uit al - le twij - gen, Het fris - se jon - ge groen, De leeu - we - rik - ken
125
stij - gen De he - mel te - ge - moet, de he - mel te - ge -
129
moet De bloe - men staan in bon - te tooi, Na - tuur, wat ben je
134
won - der - mooi! 't Is mei - - - e, 't is mei - - e! 't Is
mei - - - - - e, 't is mei - - e!
139
H
De machtigste koning
De mach - tig - ste ko - ning van storm en van wind is de a - rend ge - wel - dig en

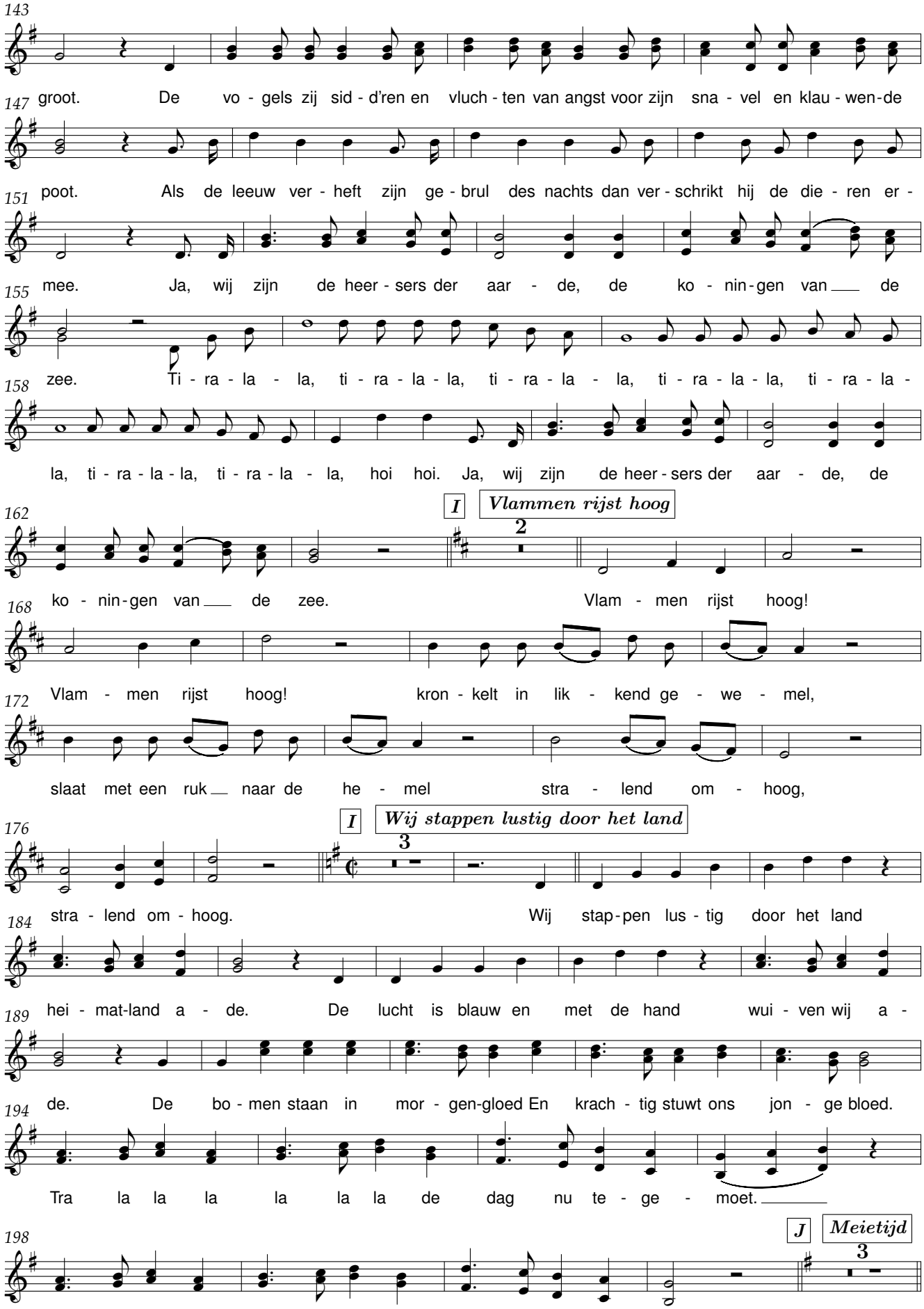
143
groot. De vo - gels zij sid - d'ren en vluch - ten van angst voor zijn sna - vel en klau - wen-de
147
poot. Als de leeuw ver - heft zijn ge - brul des nachts dan ver - schrikt hij de die - ren er -
151
mee. Ja, wij zijn de heer - sers der aar - de, de ko - nin-gen van de
155
zee. Ti - ra - la - la, ti - ra - la - la, ti - ra - la - la, ti - ra - la - la, ti - ra - la -
158
la, ti - ra - la - la, ti - ra - la - la, hoi hoi. Ja, wij zijn de heer - sers der aar - de, de
162
I
Vlammen rijst hoog
2
ko - nin-gen van de zee. Vlam - men rijst hoog!
168
Vlam - men rijst hoog! kron - kelt in lik - kend ge - we - mel,
172
slaat met een ruk naar de he - mel stra - lend om - hoog,
176
I
Wij stappen lustig door het land
3
stra - lend om - hoog. Wij stap-pen lus - tig door het land
184
hei - mat-land a - de. De lucht is blauw en met de hand wui - ven wij a -
189
de. De bo - men staan in mor - gen-gloed En krach - tig stuwt ons jon - ge bloed.
194
Tra la la la la la la de dag nu te - ge - moet.
198
J
Meietijd
3
Tra la la la la la la de dag nu te - ge - moet.

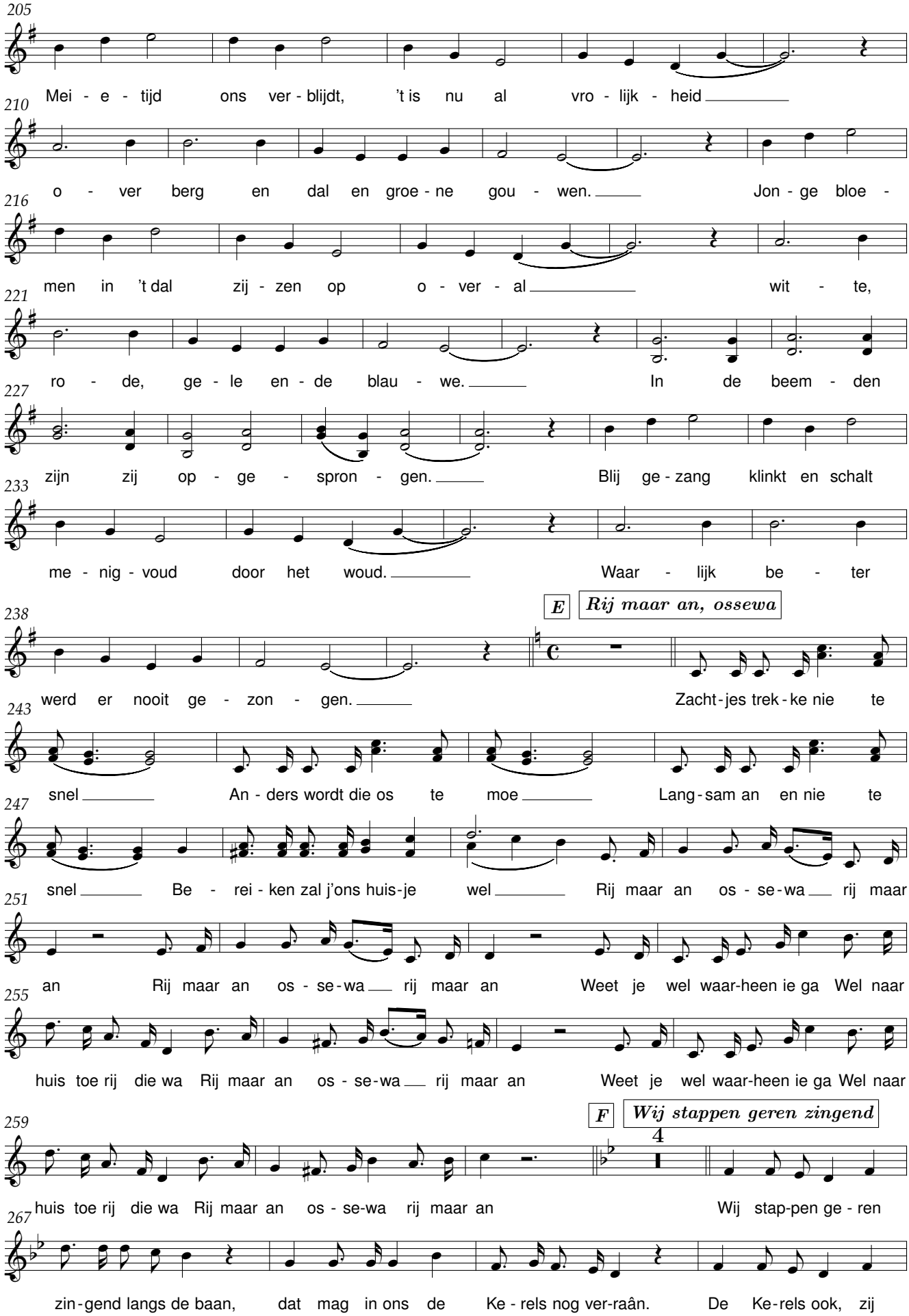
205
Mei - e - tijd ons ver - blijdt, 't is nu al vro - lijk - heid
210
o - ver berg en dal en groe - ne gou - wen. Jon - ge bloe -
216
men in 't dal zij - zen op o - ver - al wit - te,
221
ro - de, ge - le en - de blau - we. In de beem - den
227
zijn zij op - ge - spron - gen. Blij ge - zang klinkt en schalt
233
me - nig - voud door het woud. Waar - lijk be - ter
238
E
Rij maar an, ossewa
werd er nooit ge - zon - gen. Zacht - jes trek - ke nie te
243
snel An - ders wordt die os te moe Lang - sam an en nie te
247
snel Be - rei - ken zal j'ons huis - je wel Rij maar an os - se - wa rij maar
251
an Rij maar an os - se - wa rij maar an Weet je wel waar-heen ie ga Wel naar
255
huis toe rij die wa Rij maar an os - se - wa rij maar an Weet je wel waar-heen ie ga Wel naar
259
F
Wij stappen geren zingend
4
huis toe rij die wa Rij maar an os - se-wa rij maar an Wij stap-pen ge - ren
267
zin - gend langs de baan, dat mag in ons de Ke - rels nog ver-raân. De Ke - rels ook, zij

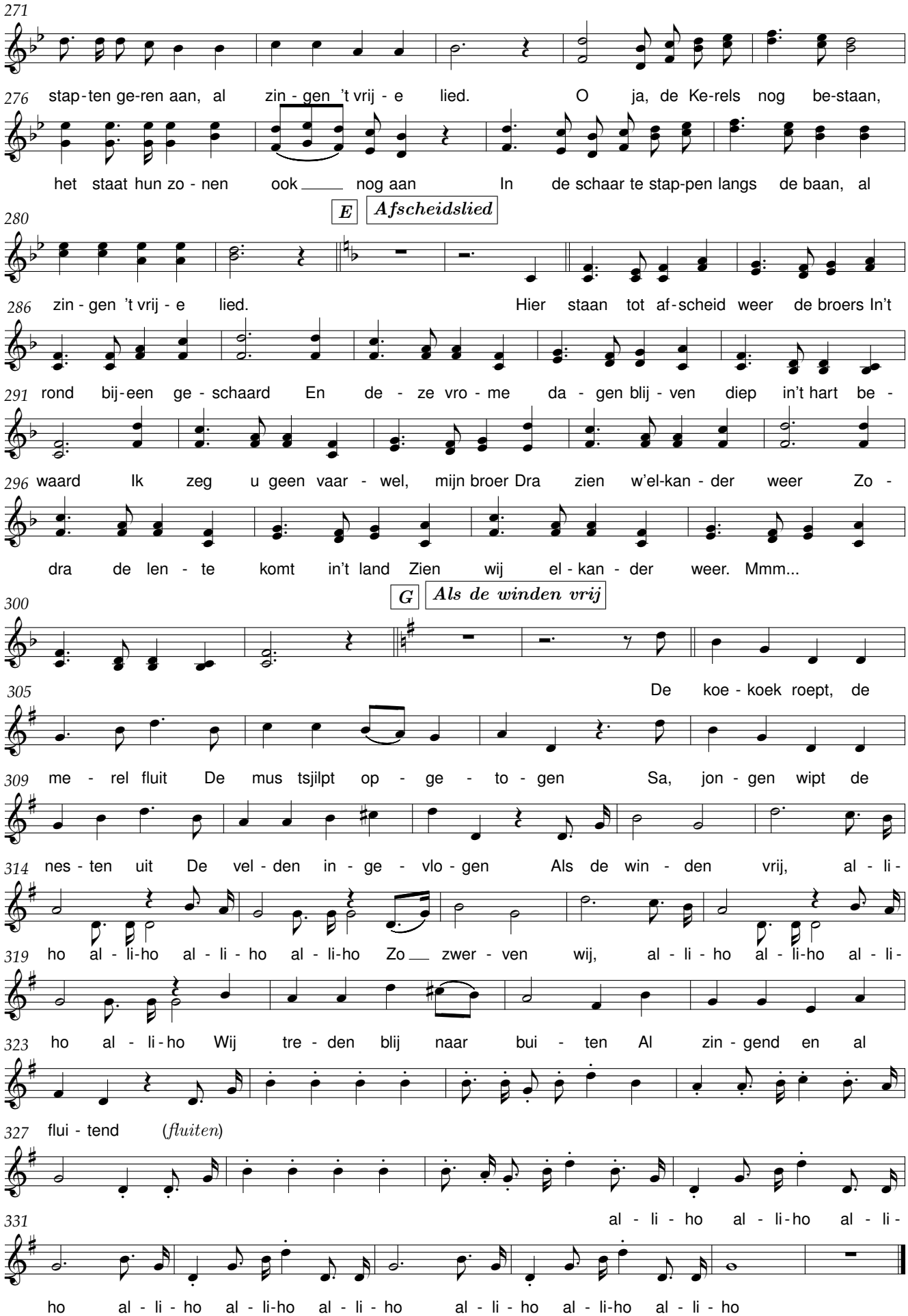
271
stap-ten ge-ren aan, al zin-gen 't vrij-e lied. O ja, de Ke-rels nog be-staan,
276
het staat hun zo-nen ook nog aan In de schaar te stap-pen langs de baan, al
E
Afscheidslied
280
zin-gen 't vrij-e lied. Hier staan tot af-scheid weer de broers In't
286
rond bij-een ge-schaard En de-ze vro-me da-gen blij-ven diep in't hart be-
291
waard Ik zeg u geen vaar-wel, mijn broer Dra zien w'el-kan-der weer Zo-
296
dra de len-te komt in't land Zien wij el-kan-der weer. Mmm...
G
Als de winden vrij
300
De koe-koek roept, de
305
me-rel fluit De mus tsjilpt op-ge-to-gen Sa, jon-gen wipt de
309
nes-ten uit De vel-den in-ge-vlo-gen Als de win-den vrij, al-li-
314
ho al-li-ho al-li-ho al-li-ho Zo zwer-ven wij, al-li-ho al-li-ho al-li-
319
ho al-li-ho Wij tre-den blij naar bui-ten Al zin-gend en al
323
flui-tend (fluiten)
327
al-li-ho al-li-ho al-li-
331
ho al-li-ho al-li-ho al-li-ho al-li-ho al-li-ho al-li-ho