Trekkersliederen

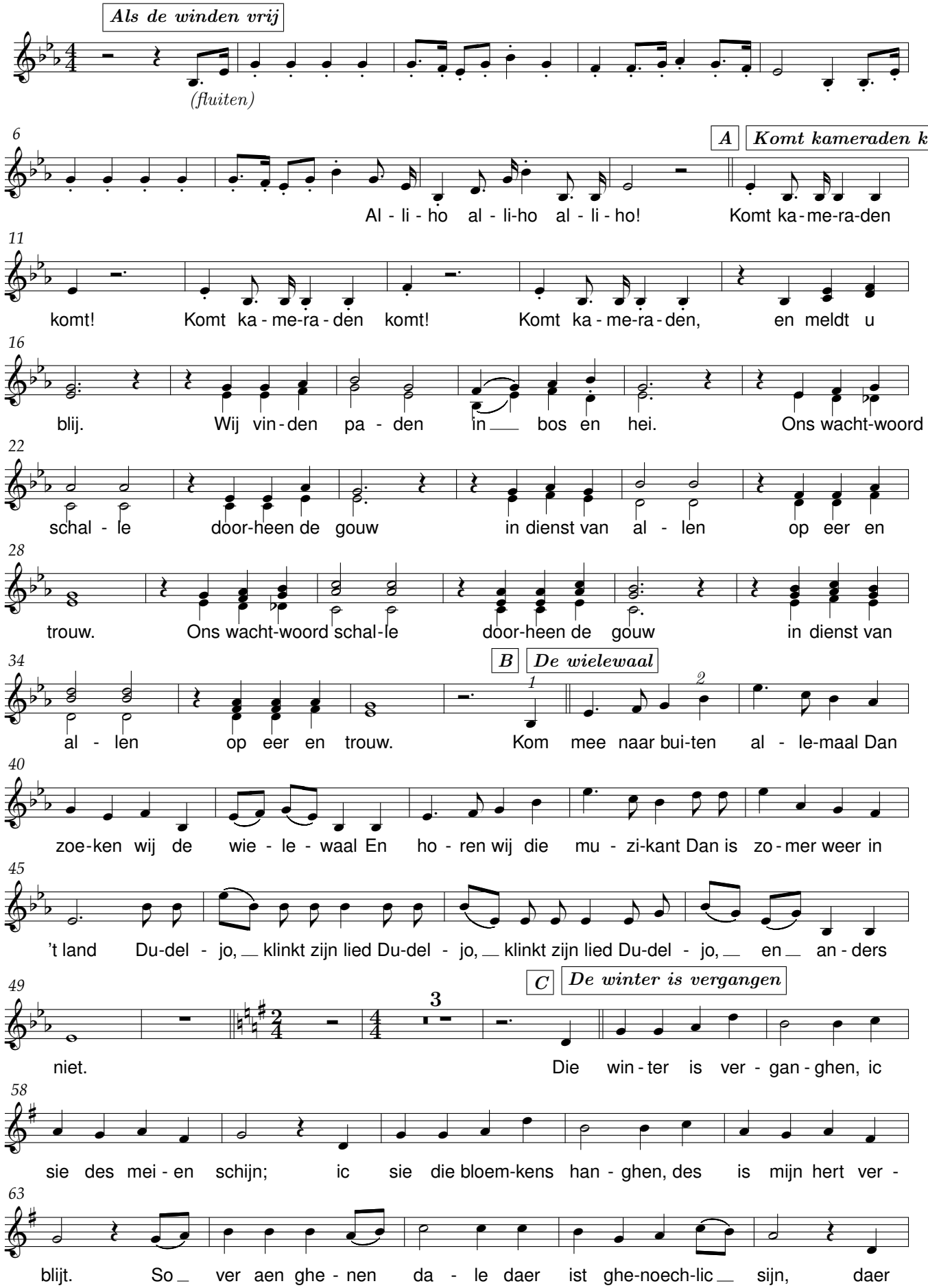

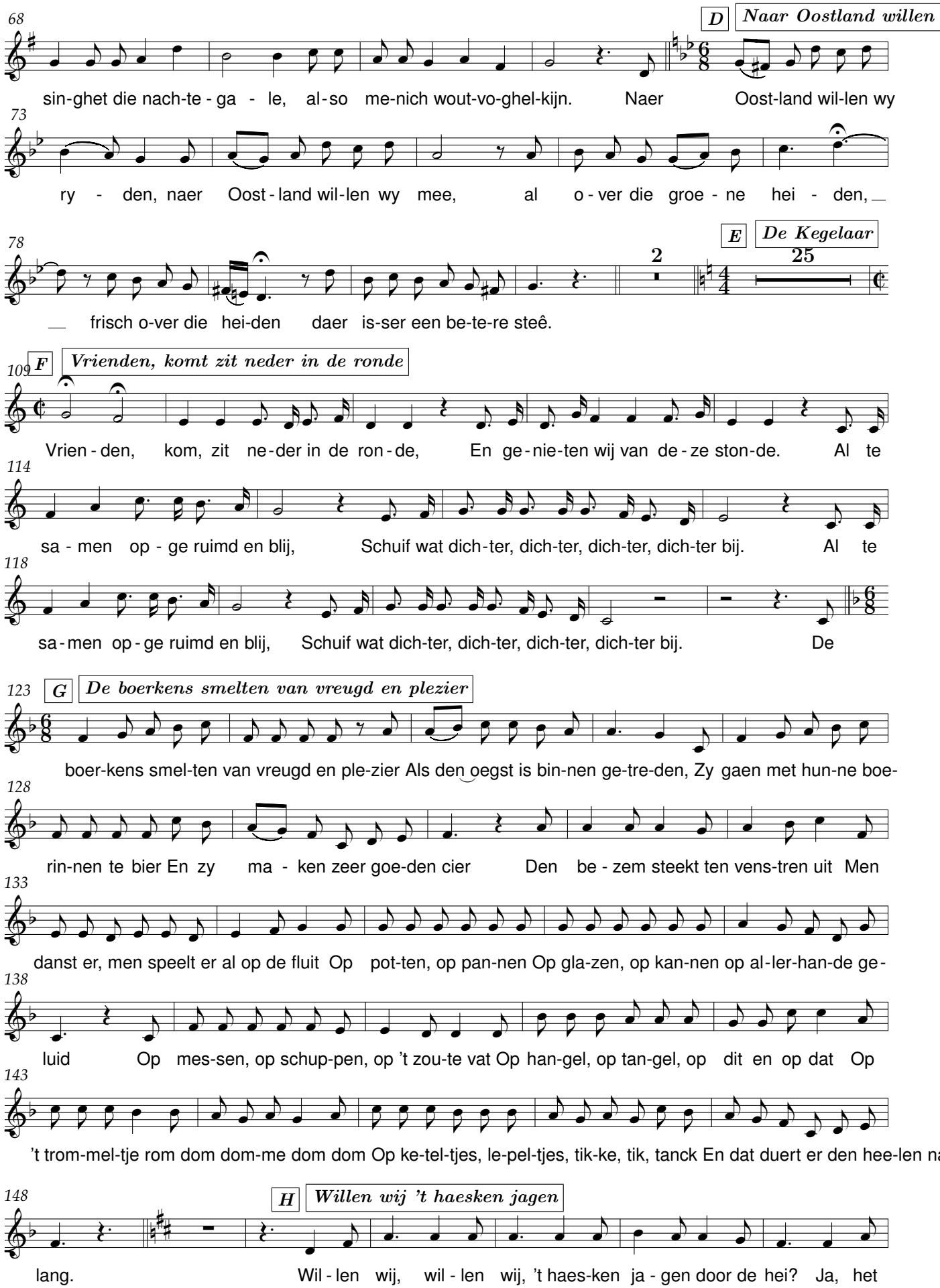
68
D
Naar Oostland willen
sin-ghet die nach-te - ga - le, al-so me-nich wout-vo-ghel-kijn. Naer Oost-land wil-len wy
73
ry - den, naer Oost - land wil-len wy mee, al o - ver die groe - ne hei - den,
78
E
De Kegelaar
2
25
frisch o-ver die hei-den daer is-ser een be-te-re steê.
109
F
Vrienden, komt zit neder in de ronde
Vrien - den, kom, zit ne-der in de ron - de, En ge - nie-ten wij van de - ze ston-de. Al te
114
sa - men op - ge ruimd en blij, Schuif wat dich-ter, dich-ter, dich-ter, dich-ter bij. Al te
118
sa - men op - ge ruimd en blij, Schuif wat dich-ter, dich-ter, dich-ter, dich-ter bij. De
123
G
De boerkens smelten van vreugd en plezier
boer-kens smel-ten van vreugd en ple-zier Als den oegst is bin-nen ge-tre-den, Zy gaen met hun-ne boe-
128
rin-nen te bier En zy ma - ken zeer goe-den cier Den be - zem steekt ten vens-tren uit Men
133
danst er, men speelt er al op de fluit Op pot-ten, op pan-nen Op gla-zen, op kan-nen op al-ler-han-de ge-
138
luid Op mes-sen, op schup-pen, op 't zou-te vat Op han-gel, op tan-gel, op dit en op dat Op
143
't trom-mel-tje rom dom dom-me dom dom Op ke-tel-tjes, le-pel-tjes, tik-ke, tik, tanck En dat duert er den hee-len na
148
H
Willen wij 't haesken jagen
lang. Wil - len wij, wil - len wij, 't haes-ken ja - gen door de hei? Ja, het

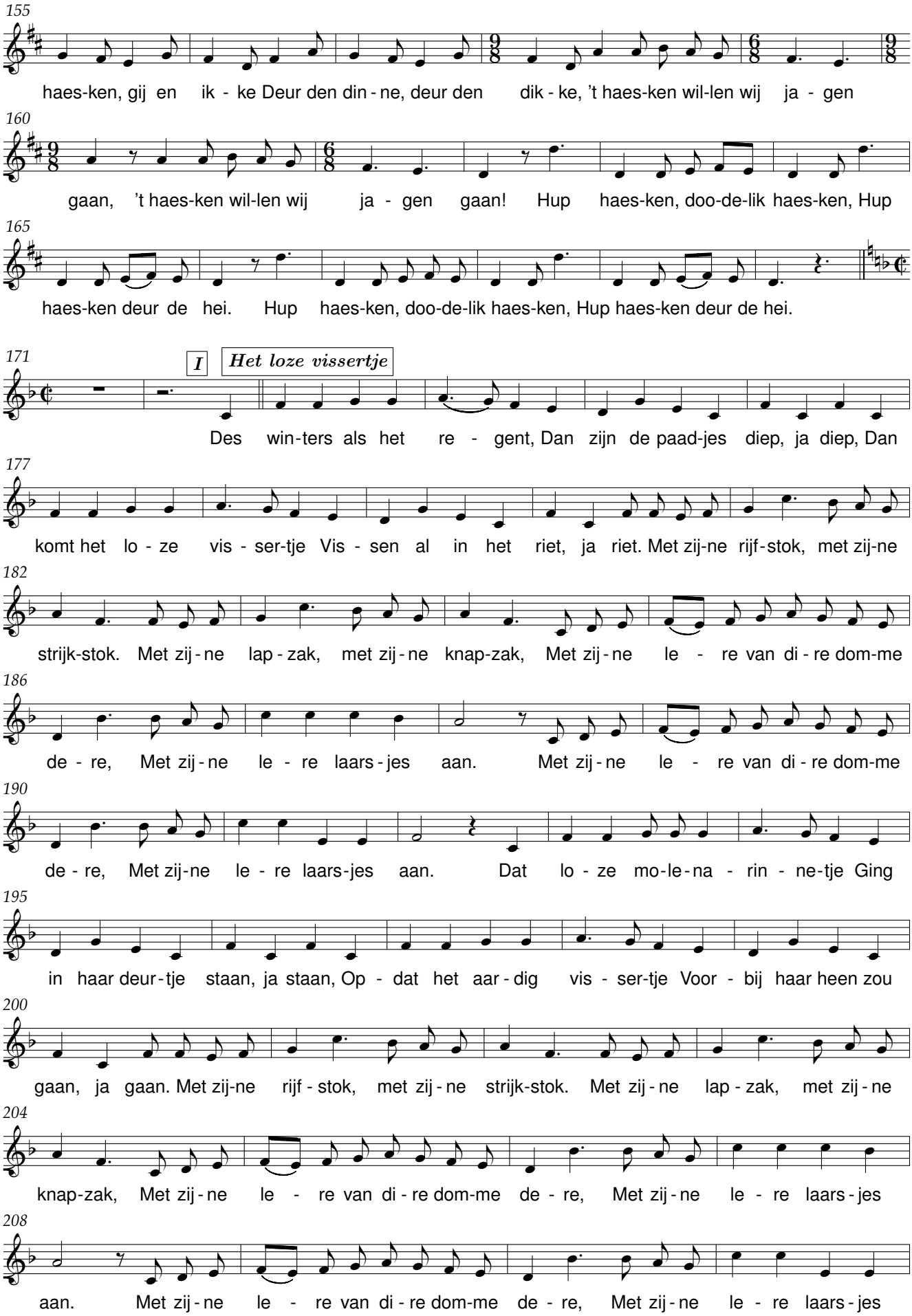
155
haes-ken, gij en ik - ke Deur den din - ne, deur den dik - ke, 't haes-ken wil-len wij ja - gen
160
gaan, 't haes-ken wil-len wij ja - gen gaan! Hup haes-ken, doo-de-lik haes-ken, Hup
165
haes-ken deur de hei. Hup haes-ken, doo-de-lik haes-ken, Hup haes-ken deur de hei.
171
I
Het loze vissertje
Des win-ters als het re - gent, Dan zijn de paad-jes diep, ja diep, Dan
177
komt het lo - ze vis - ser-tje Vis - sen al in het riet, ja riet. Met zij-ne rijf-stok, met zij-ne
182
strijk-stok. Met zij - ne lap - zak, met zij - ne knap-zak, Met zij - ne le - re van di - re dom-me
186
de - re, Met zij - ne le - re laars - jes aan. Met zij - ne le - re van di - re dom-me
190
de - re, Met zij-ne le - re laars-jes aan. Dat lo - ze mo-le-na - rin - ne-tje Ging
195
in haar deur-tje staan, ja staan, Op - dat het aar - dig vis - ser-tje Voor - bij haar heen zou
200
gaan, ja gaan. Met zij-ne rijf - stok, met zij - ne strijk-stok. Met zij - ne lap - zak, met zij - ne
204
knap-zak, Met zij - ne le - re van di - re dom-me de - re, Met zij - ne le - re laars - jes
208
aan. Met zij - ne le - re van di - re dom-me de - re, Met zij - ne le - re laars - jes

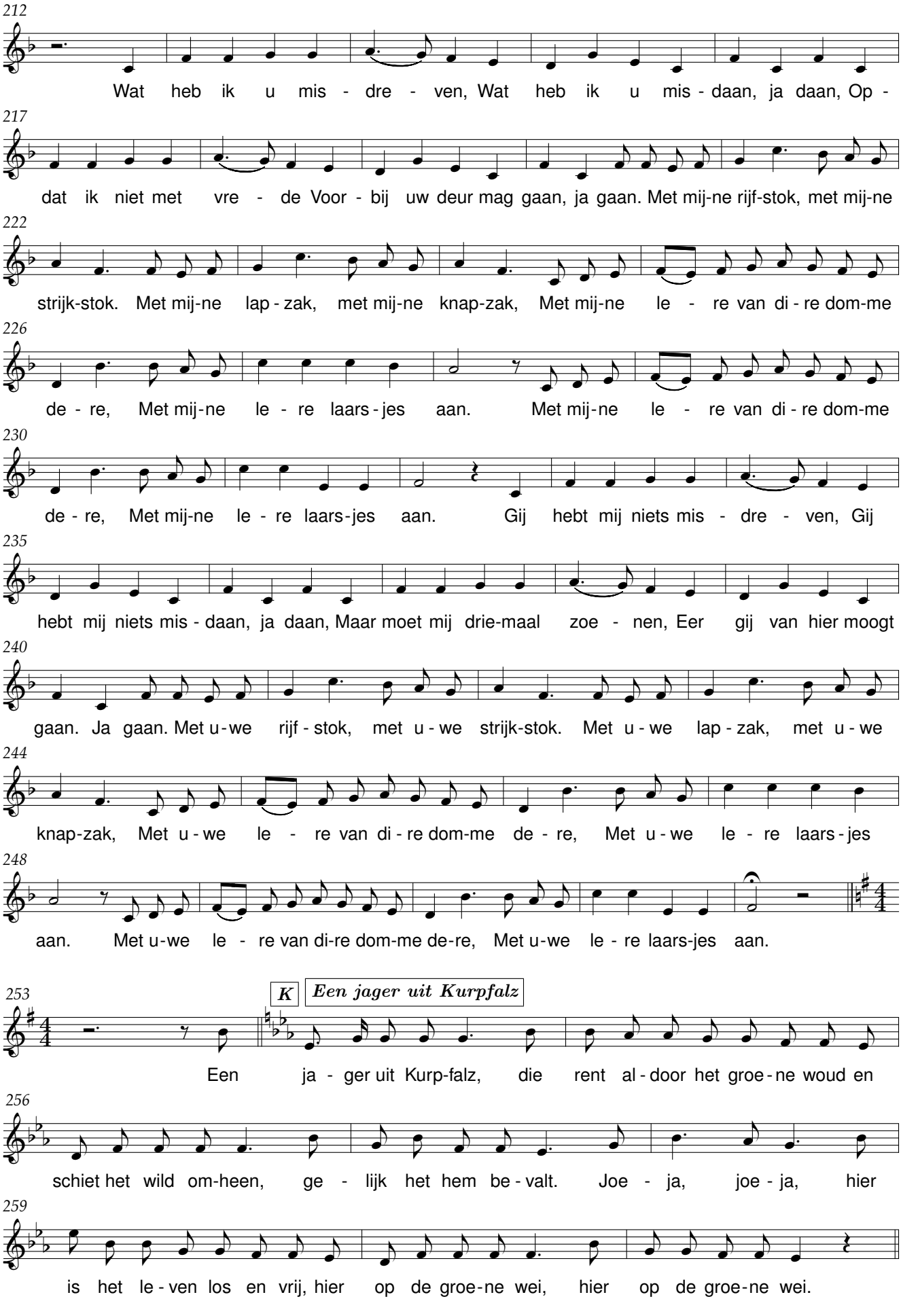
212
Wat heb ik u mis - dre - ven, Wat heb ik u mis - daan, ja daan, Op -
217
dat ik niet met vre - de Voor - bij uw deur mag gaan, ja gaan. Met mij-ne rijf-stok, met mij-ne
222
strijk-stok. Met mij-ne lap - zak, met mij-ne knap-zak, Met mij-ne le - re van di - re dom-me
226
de - re, Met mij-ne le - re laars - jes aan. Met mij-ne le - re van di - re dom-me
230
de - re, Met mij-ne le - re laars-jes aan. Gij hebt mij niets mis - dre - ven, Gij
235
hebt mij niets mis - daan, ja daan, Maar moet mij drie-maal zoe - nen, Eer gij van hier moogt
240
gaan. Ja gaan. Met u - we rijf - stok, met u - we strijk-stok. Met u - we lap - zak, met u - we
244
knap-zak, Met u - we le - re van di - re dom-me de - re, Met u - we le - re laars - jes
248
aan. Met u-we le - re van di-re dom-me de-re, Met u-we le - re laars-jes aan.
253
K
Een jager uit Kurpfalz
Een ja - ger uit Kurp-falz, die rent al - door het groe - ne woud en
256
schiet het wild om-heen, ge - lijk het hem be - valt. Joe - ja, joe - ja, hier
259
is het le - ven los en vrij, hier op de groe-ne wei, hier op de groe-ne wei.