Ik hou van u

T. en M. Noordkaap

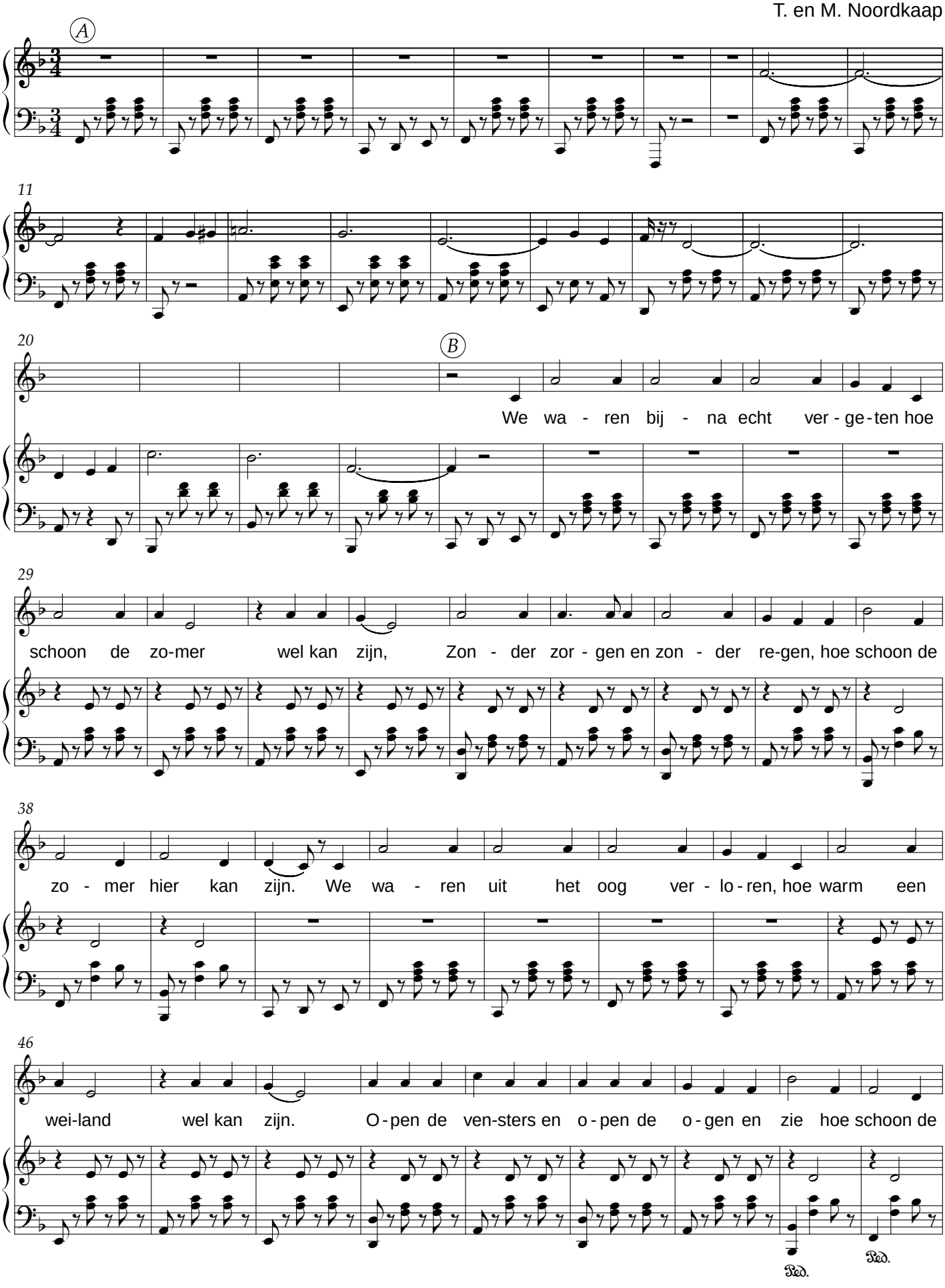

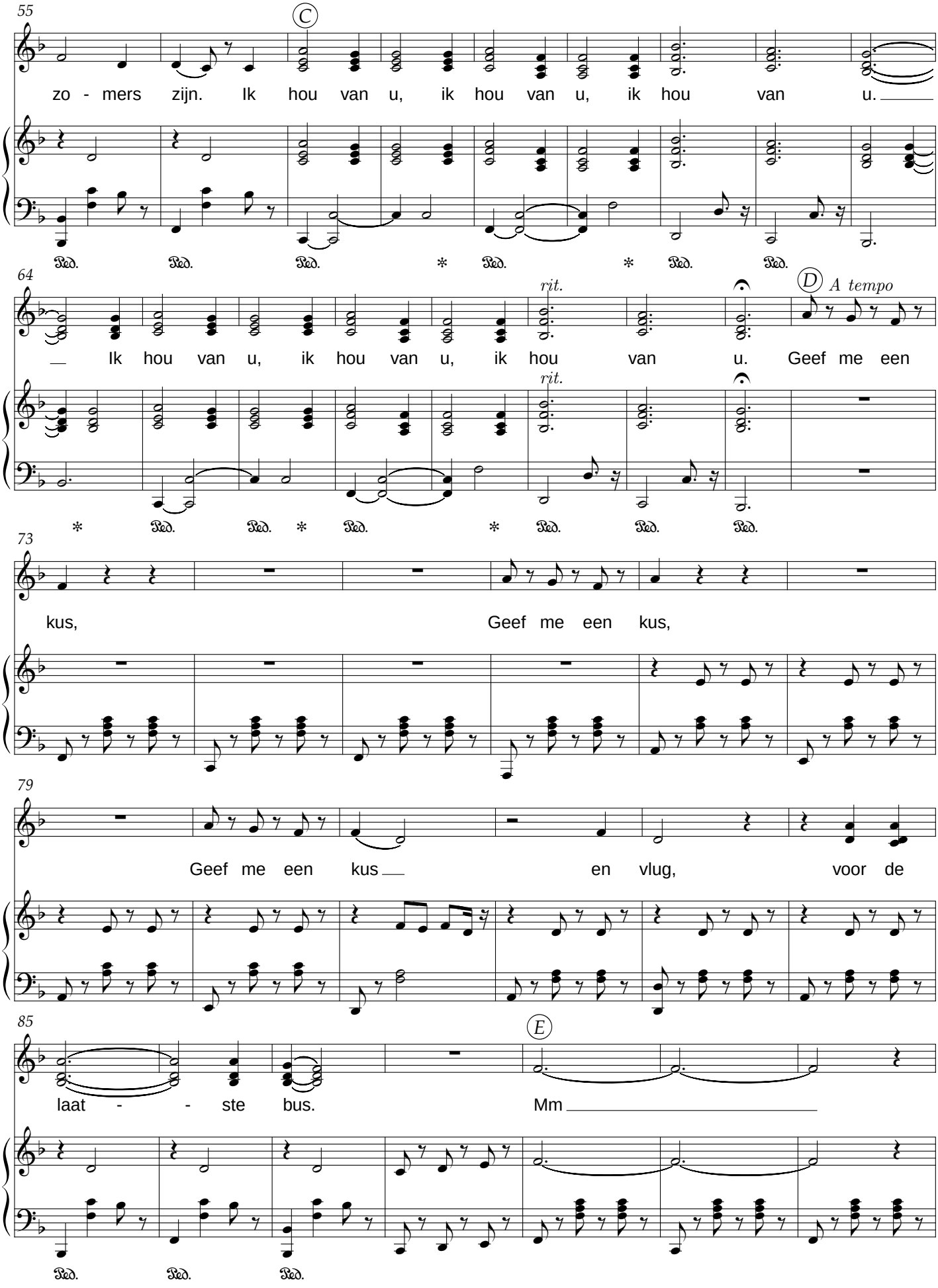
55
C
zo - mers zijn. Ik hou van u, ik hou van u, ik hou van u.
Ped. Ped. Ped. * Ped. * Ped. Ped.
64
rit.
D A tempo
Ik hou van u, ik hou van u, ik hou van u. Geef me een
rit.
* Ped. Ped. * Ped. * Ped. Ped. Ped.
73
kus, Geef me een kus,
79
Geef me een kus en vlug, voor de
85
E
laat - - ste bus. Mm
Ped. Ped. Ped.

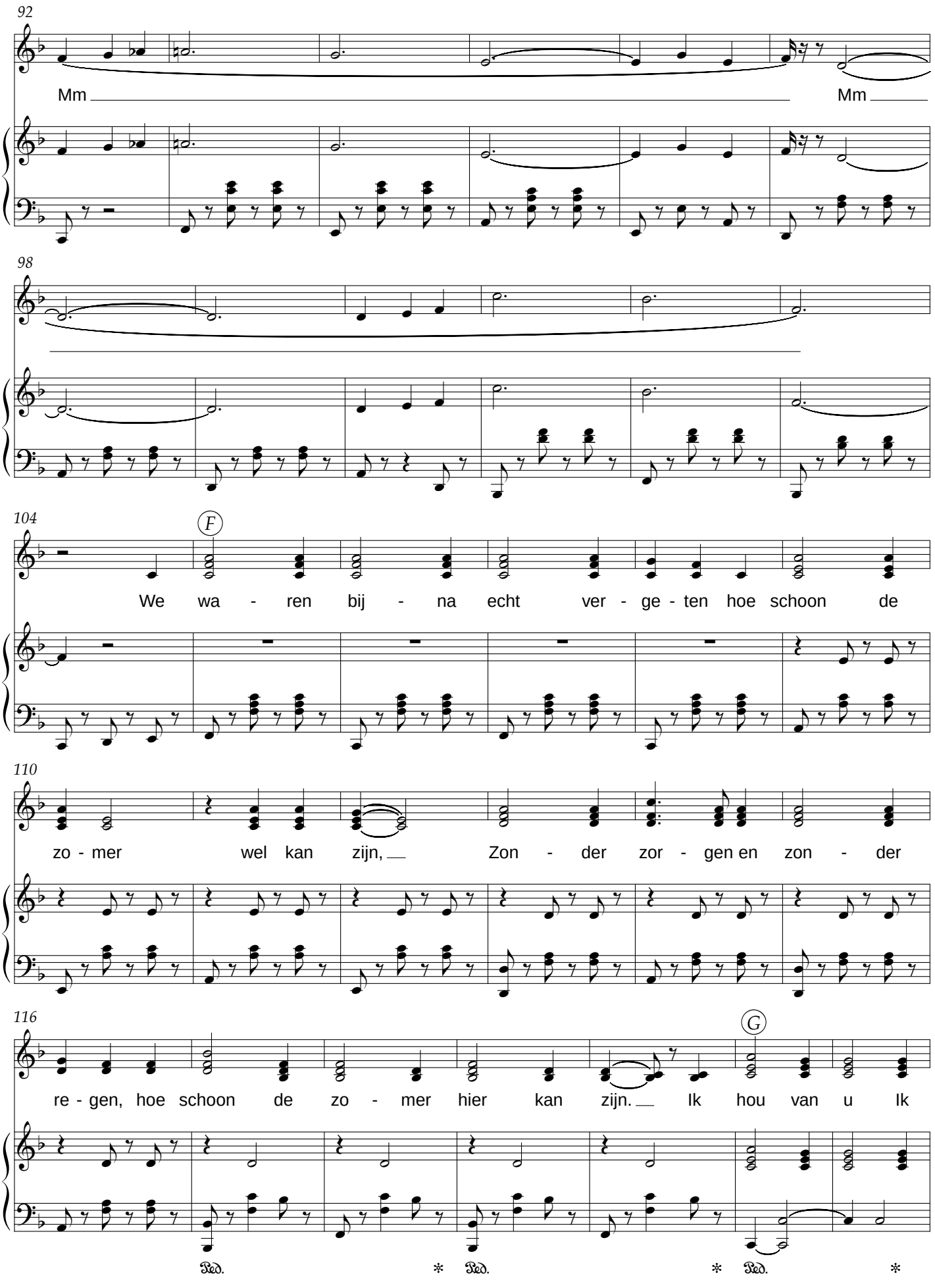
92
Mm
Mm
98
104
F
We wa - ren bij - na echt ver - ge - ten hoe schoon de
110
zo - mer wel kan zijn, Zon - der zor - gen en zon - der
116
G
re - gen, hoe schoon de zo - mer hier kan zijn. Ik hou van u Ik
Ped. * Ped. * Ped. *

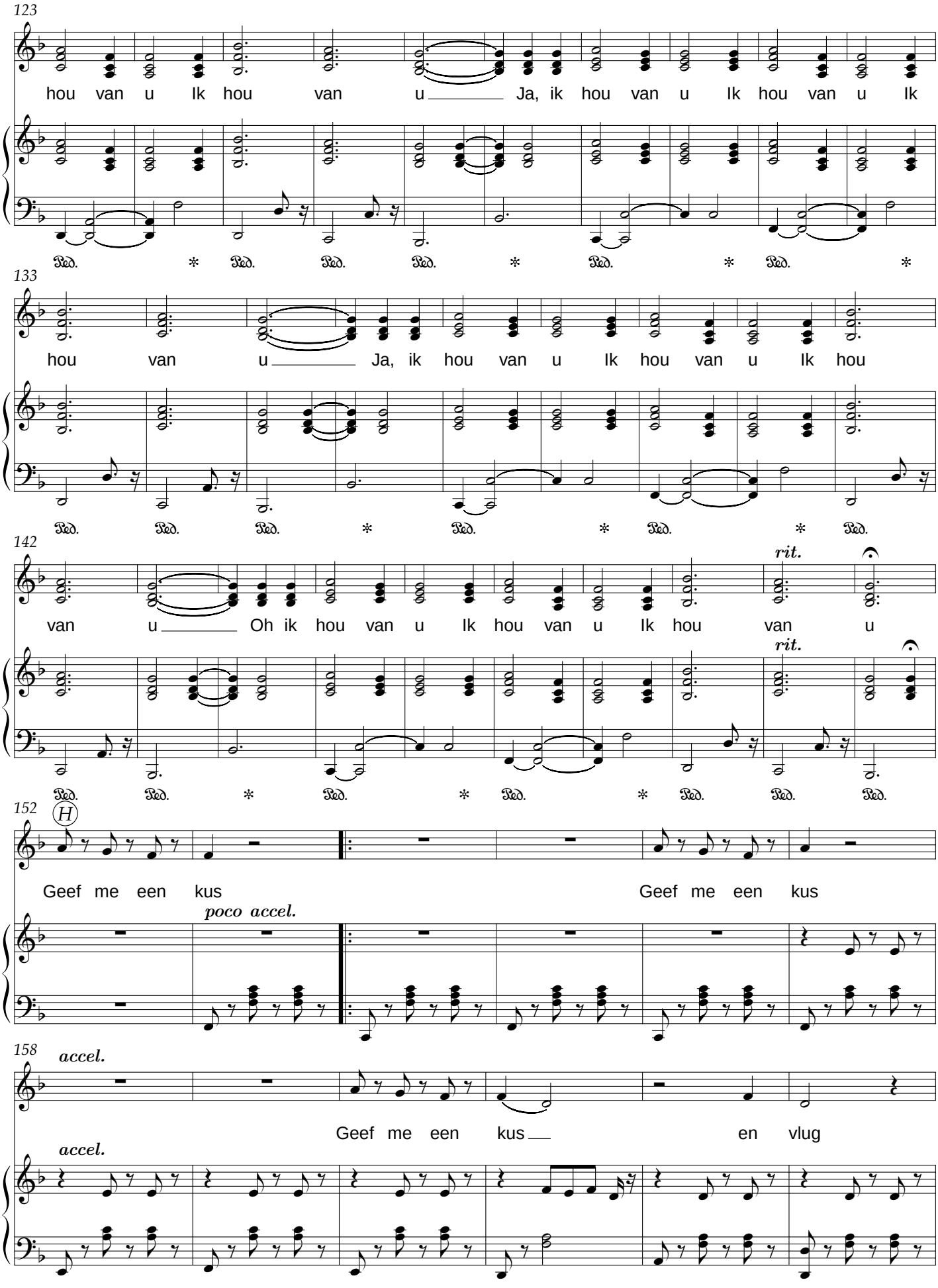
123
hou van u Ik hou van u Ja, ik hou van u Ik hou van u Ik
Ped. * Ped. Ped. Ped. * Ped. * Ped. *
133
hou van u Ja, ik hou van u Ik hou van u Ik hou
Ped. Ped. Ped. * Ped. * Ped. * Ped.
142
van u Oh ik hou van u Ik hou van u Ik hou van u
rit.
rit.
Ped. Ped. * Ped. * Ped. * Ped. Ped. Ped.
152
H
Geef me een kus
Geef me een kus
poco accel.
158
accel.
Geef me een kus en vlug
accel.

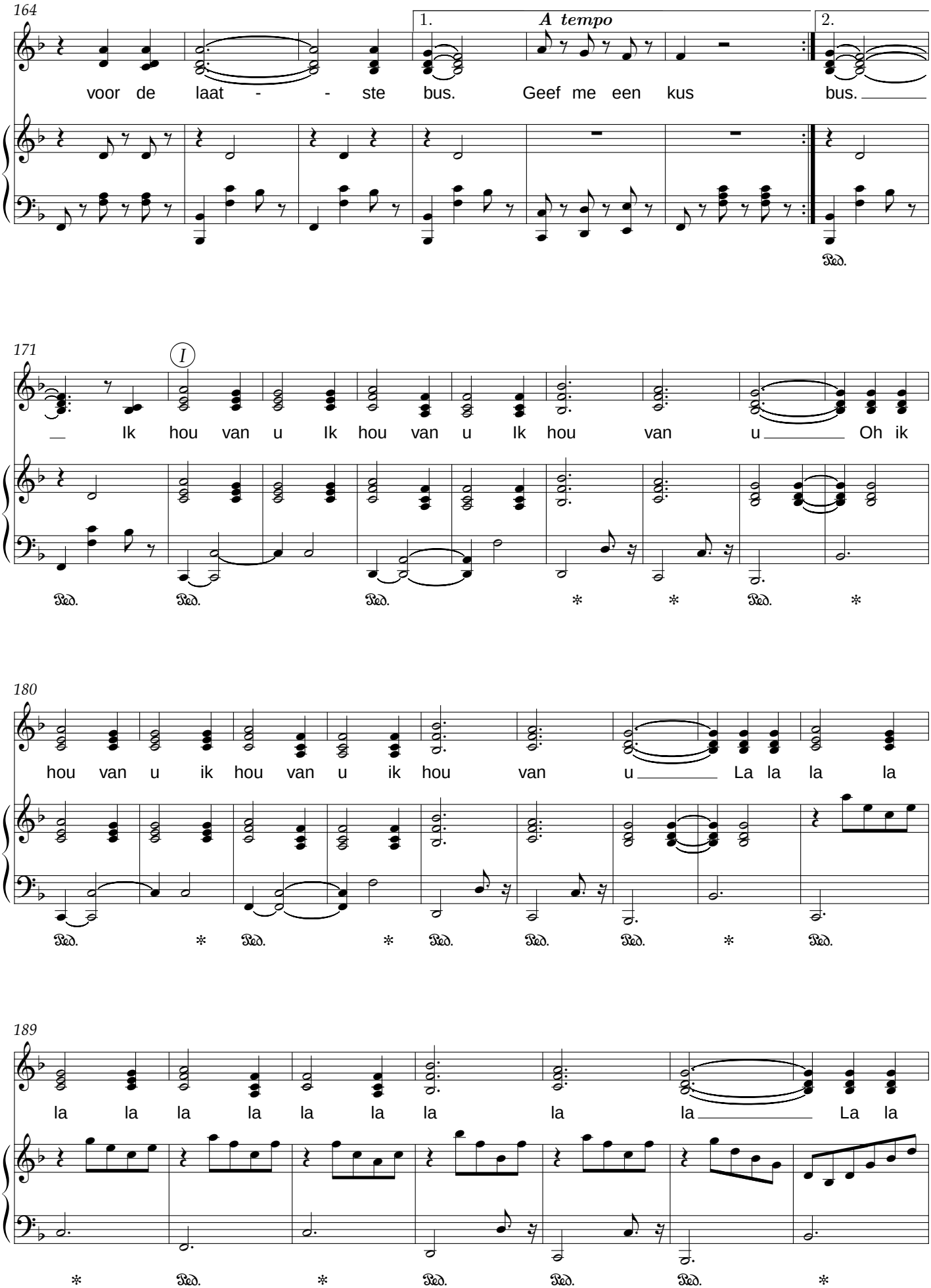
164
1.
A tempo
2.
voor de laat - - ste bus. Geef me een kus bus.
Ped.
171
I
Ik hou van u Ik hou van u Ik hou van u Oh ik
Ped. Ped. Ped. * * Ped. *
180
hou van u ik hou van u ik hou van u La la la la
Ped. * Ped. * Ped. Ped. Ped. * Ped.
189
la la la la la la la la la La la
* Ped. * Ped. Ped. Ped. *

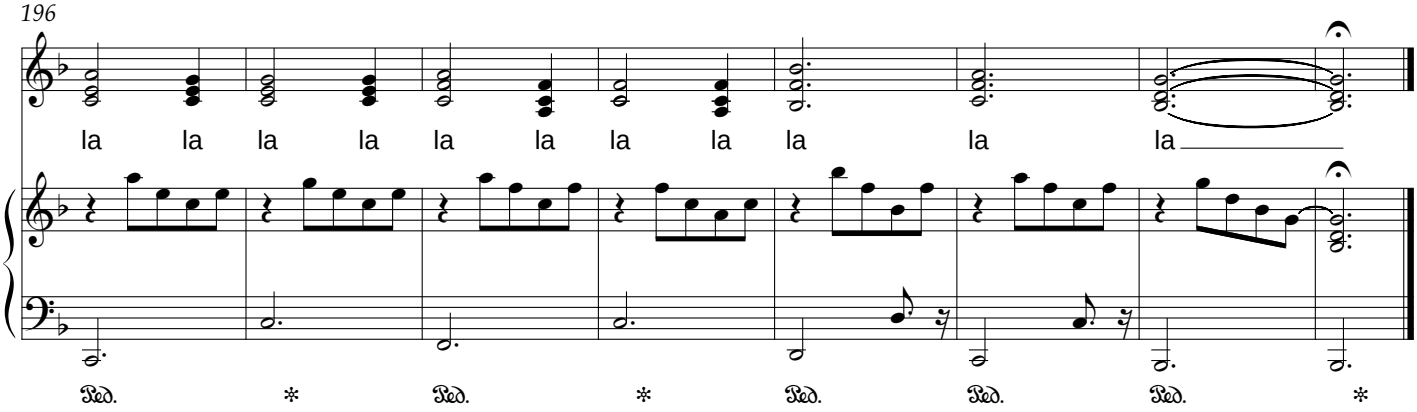
la la la la la la la la la la
Ped. * Ped. * Ped. Ped. Ped. *