Het Dorp

Friso Wiegersma

Jean Ferrat
arr.: D. Debels

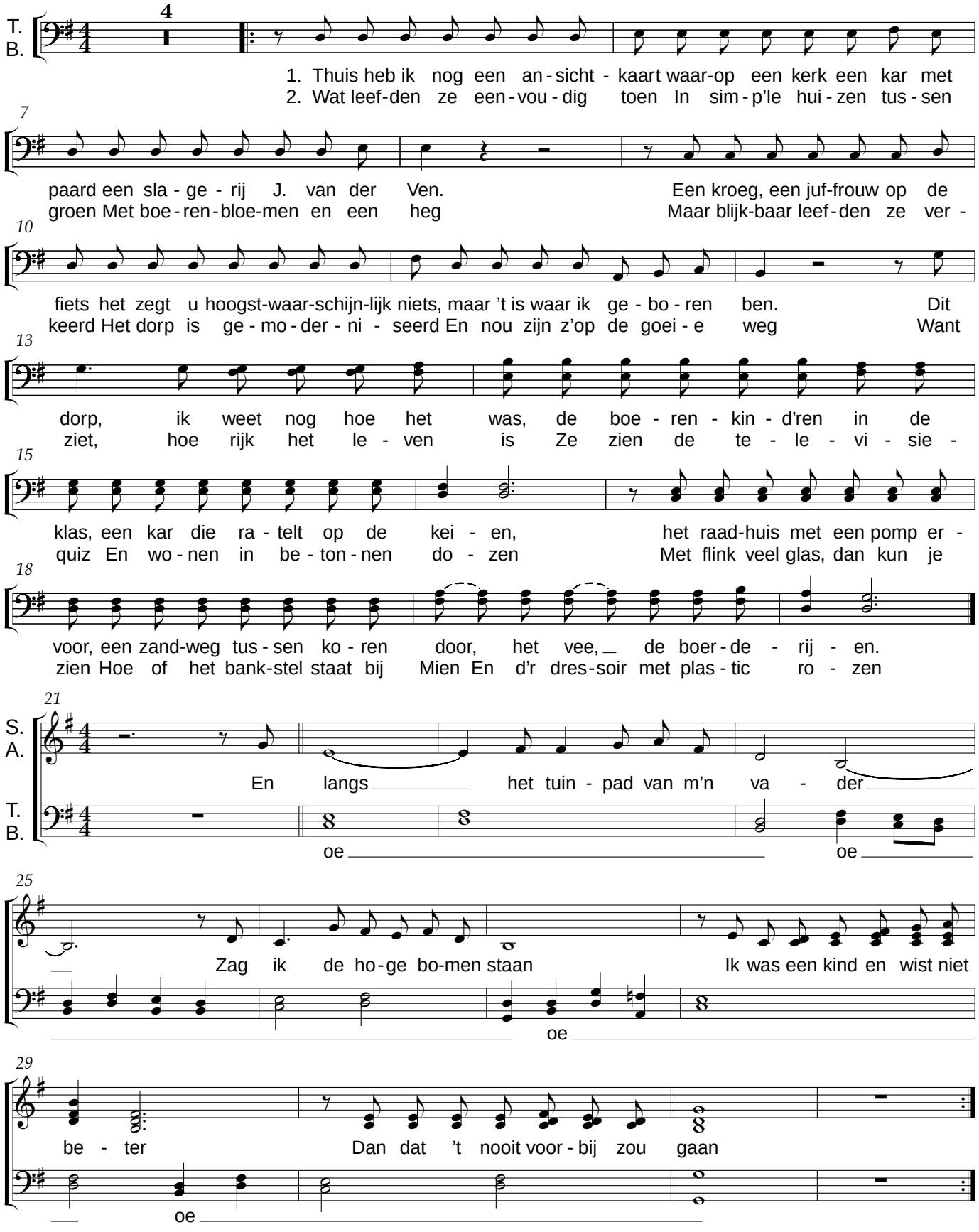

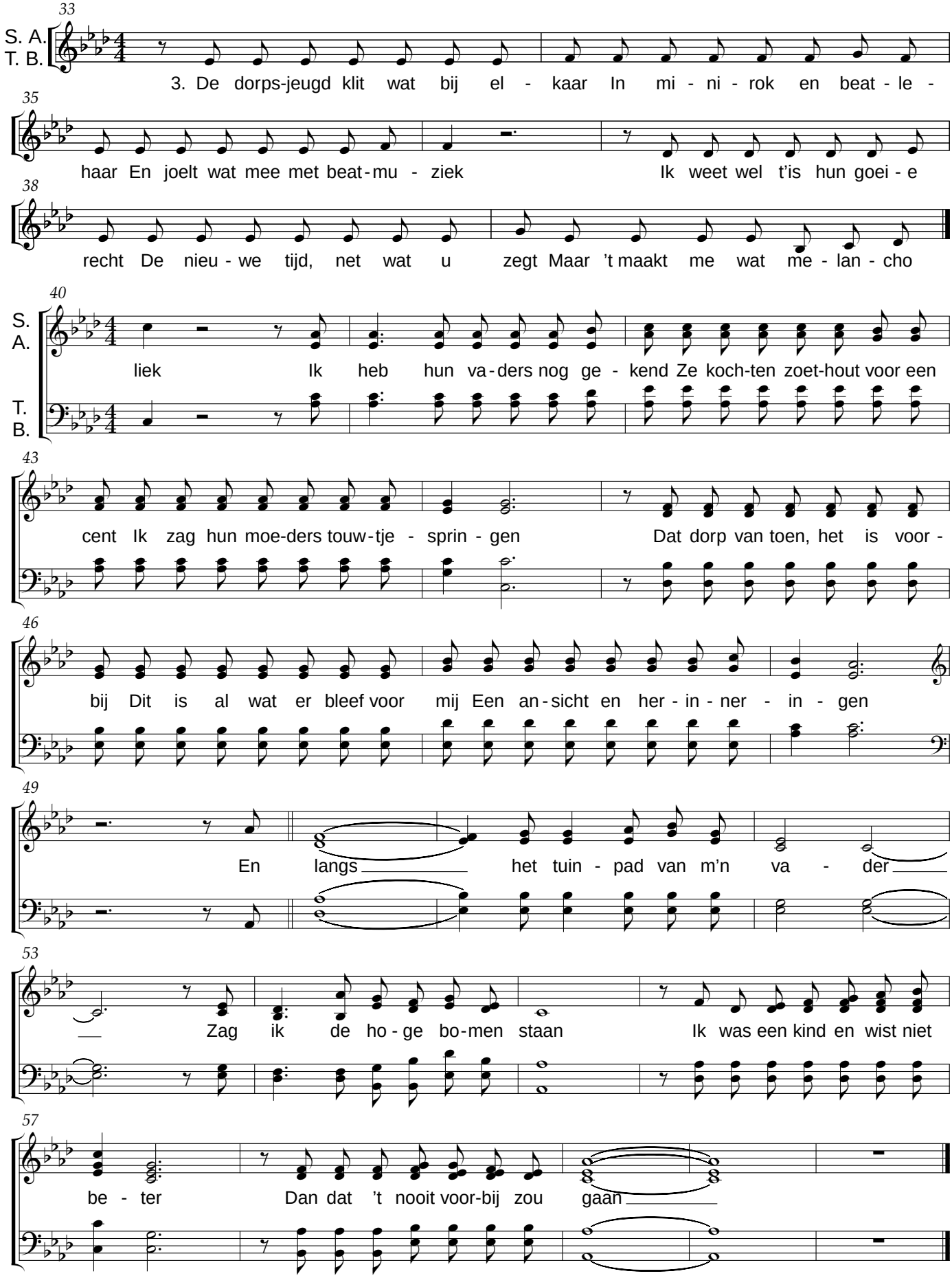
S. A.
T. B.
3. De dorps-jeugd klit wat bij el - kaar In mi - ni - rok en beat - le -
haar En joelt wat mee met beat-mu - ziek Ik weet wel t'is hun goei - e
recht De nieu - we tijd, net wat u zegt Maar 't maakt me wat me - lan - cho
S.
A.
T.
B.
liek Ik heb hun va-ders nog ge - kend Ze koch-ten zoet-hout voor een
cent Ik zag hun moe-ders touw-tje - sprin - gen Dat dorp van toen, het is voor -
bij Dit is al wat er bleef voor mij Een an-sicht en her - in - ner - in - gen
En langs het tuin - pad van m'n va - der
Zag ik de ho - ge bo-men staan Ik was een kind en wist niet
be - ter Dan dat 't nooit voor-bij zou gaan