Naar Bottelare

Roger Terryn, Sinksen 1979 — Joos Marichal

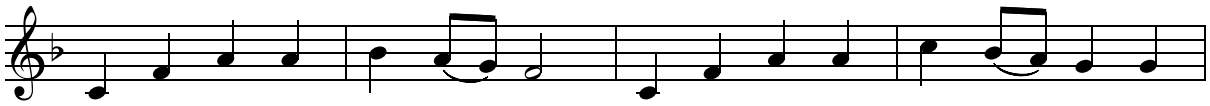

1. ’t Is nu lan - ge tijd ge - leên dat een ramp ons dorp kwam pla - gen
2. Plech-tig werd de eed ge - daan: jaar - lijks vroom te pel - gri - me - ren
3. E - ven - als Uw moe - der - hart toen der vaa-d’ren - leed kon min-d’ren,

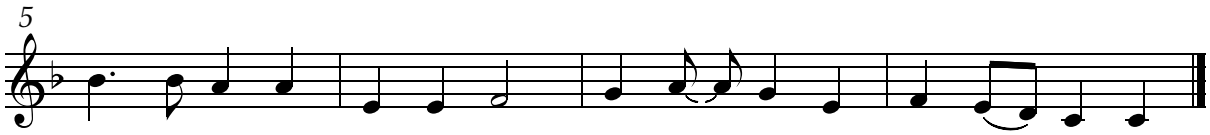

en het volk met droef ge-ween U, moe-der An-na, hulp kwam vra-gen.
naar Uw hei - lig - dom te gaan en U daar in groep te e - ren.
le - nig ook nu wee en smart van hun trouw ge - ble - ven kin-d’ren.

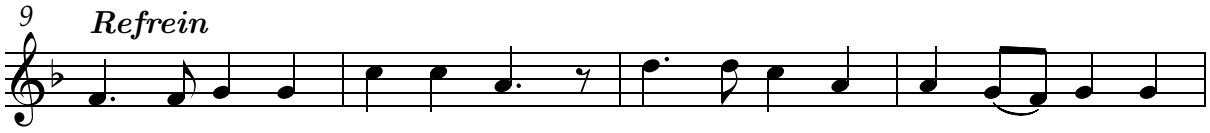

Bot - te - la - re, hei - lig pand, waar U, moe-der, wordt aan - be - den.

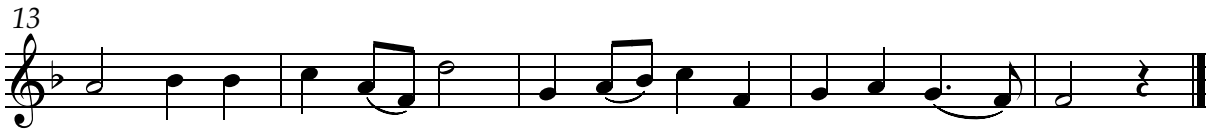

Deer - lijk, zijn woord ge - stand, komt tot U, als in ’t ver - le - den.