Boerke Naas

Guido Gezelle (1830-1899) Didier Debels

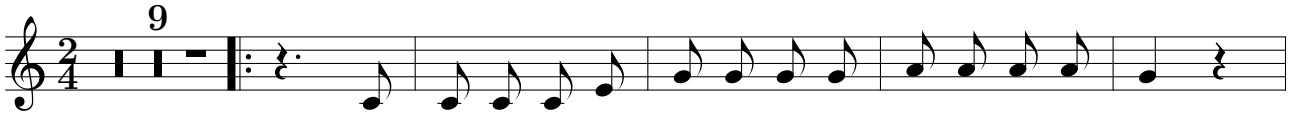

1. Wie heeft er ooit het lied ge-hoord, het lied van Boer-ke Naas?
2. Al met nen keer, wat hoort boer Naas, juist bacht hem in den tronk?
3. Boer Naas, die al-le da-gen vijf zes kruis-ge-be-den bad,
4. De dief, die meer van klui-ten hield als van boer Naas zijn bloed,
5. Zijn ze-ven-schot haalt Naas toen uit en spreekt: ”Is ’t dat g’u niet,

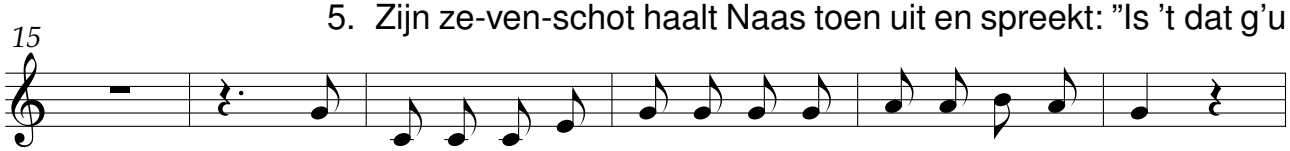

’t En ha’, ’t is waar, geen leeu-wen-hert, maar toch, ’t en was niet dwaas
Daar roert ent-wat, daar loert ent-wat: ’t docht Naas-ken dat ’t ver-zonk!
om lang te mo-gen le-ven, peist hoe hij in nes-ten zat!
schoot rap ne ko-gel deur en deur de kob-be van zijn hoed.
in een twee drie, van hier en pakt, gij gal-gen-dweil, ik schiet!

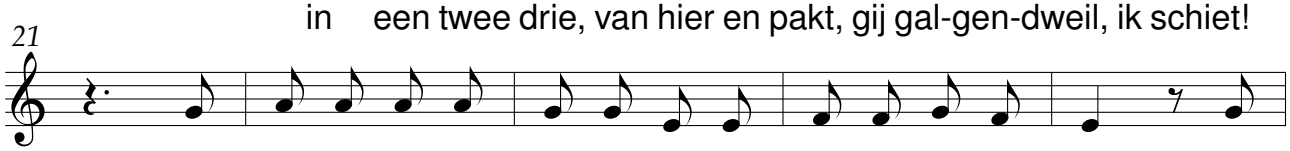

Boer Naas die was twee run-ders gaan ver-ko-pen naar de steê en
En, eer dat ’t vent-jen a-sem kreeg, zo-da-nig was ’t ont-steld, daar
”Wat zal ze zeg-gen,” krees boer Naas, ”wan-neer ik t’huis-waard keer? Hij
”Be-dankt!” zei Naas, en greep zijn slep: ”schiet nog een deur mijn kleed!” De
Ik schiet, van als gij na-der komt, uw dom-men kop in gruis, en,

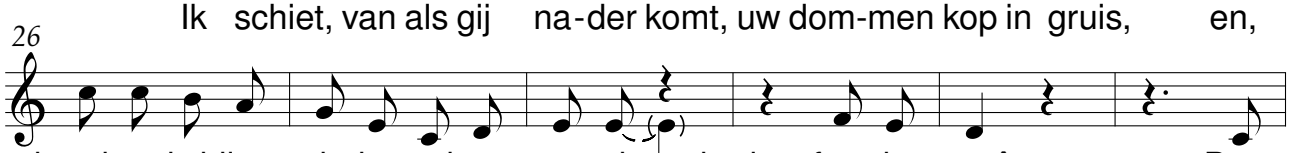

bracht, als hij naar huis toe kwam, zes-hon-derd fran-ken meê. Boer
grij-pen Naas twee vuis-ten vast, en ’t ligt daar, neêr-ge-veld. ’t En
heeft het weêr-om al ver-buisd! die zat-lap, nog nen keer! Hoort
dief legt aan en Naas-ken houdt zijn pi-te- - - ler-ken g’reed. ”Schiet
zo gij Naas nog ro-ven wilt, laat uw ver-stand niet thuis!” En

32

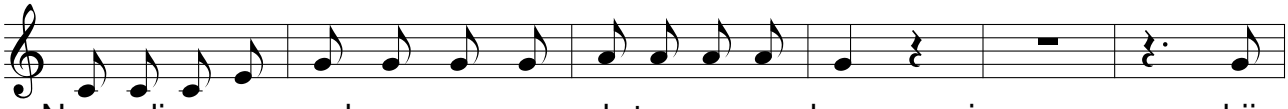

Naas, die maar een boer en was, noch-tans was scherp van zin, hij
hoor-de noch 't en zag bij-kan, 't en voel-de bij-kans niet, 't en
hier, mijn vriend, be-lie-ve 't u, toogt dat gij min-zaam zijt, och,
nog een deur mijn broek," zei Naas, "toen peist me wijf, voor-waar, als
lo-pen dat die ro - ver dei, de be-nen van zijn lijf, zo

38

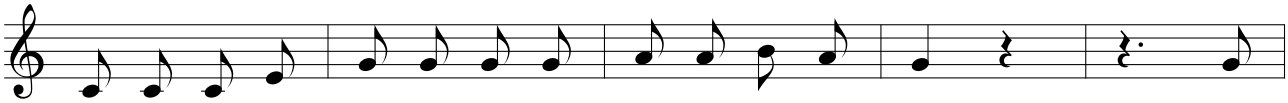

ging en kocht een ze-ven-schot, en stak daar ko-gels in. Al -
zij dat 't een pis - to - le zag, en zeg-gen hoor-d':"...Ik schiet!" "Ik
schiet ne ko - gel deur mijn hoed en spaart mij 't vrouw-ver-wijt! 'k Zal
dat ik, bij mi - ra - kel, ben ont - snapt aan 't lijfs-ge-vaar." De
snel dat 't on-be - schrijf-lijk is, hoe snel ook dat ik schrijf! Hier

43

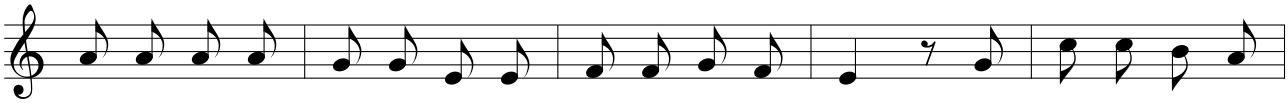

zo kwam Naas, met stap-kes licht, en met de beur-ze zwaar; hij zei: "Och 'k wil-de
schiet, zo gij, op staan-den voet, niet al uw geld en geeft; en g'hebt, van zo gij
zeg-gen, als ik thuis ge-raak: men heeft mijn geld ge-roofd, en, let-ter schil-de't,
ro-ver zegt: "Nu zal 't wel gaan, waar is uw beur-ze, snel: 'k en heb noch tijd noch
stop ik. Dich-te een an-der nu ne voois op boer-ke Naas; 't is waar, 't en was geen

48

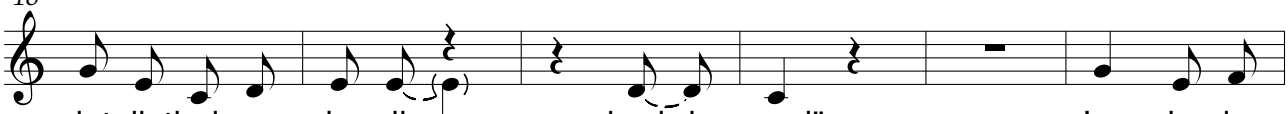

dat ik thuis en in mijn bed-de waar!" La la la
roert, me man, uw laat-sten dag ge-leefd!" Oei oei oei
of ik had nen ko-gel deur mijn hoofd!" Oei oei oei
ko-gels meer..." "Ik wel," zegt Naas, "ik wel!" Ha ha ha
leeu-wen-hert, maar toch, 't en was niet dwaas! La la la

54

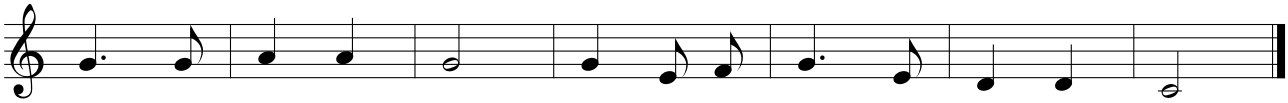

la la la la la la la la la la la la la.
oei oei oei oei oei oei oei oei oei oei oei oei oei!
oei oei oei oei oei oei oei oei oei oei oei oei oei!
ha ha ha ha ha ha ha ha ha ha ha ha ha!
la la la la la la la la la la la la la.