De boerkes smelten van vreugd

Oud lied

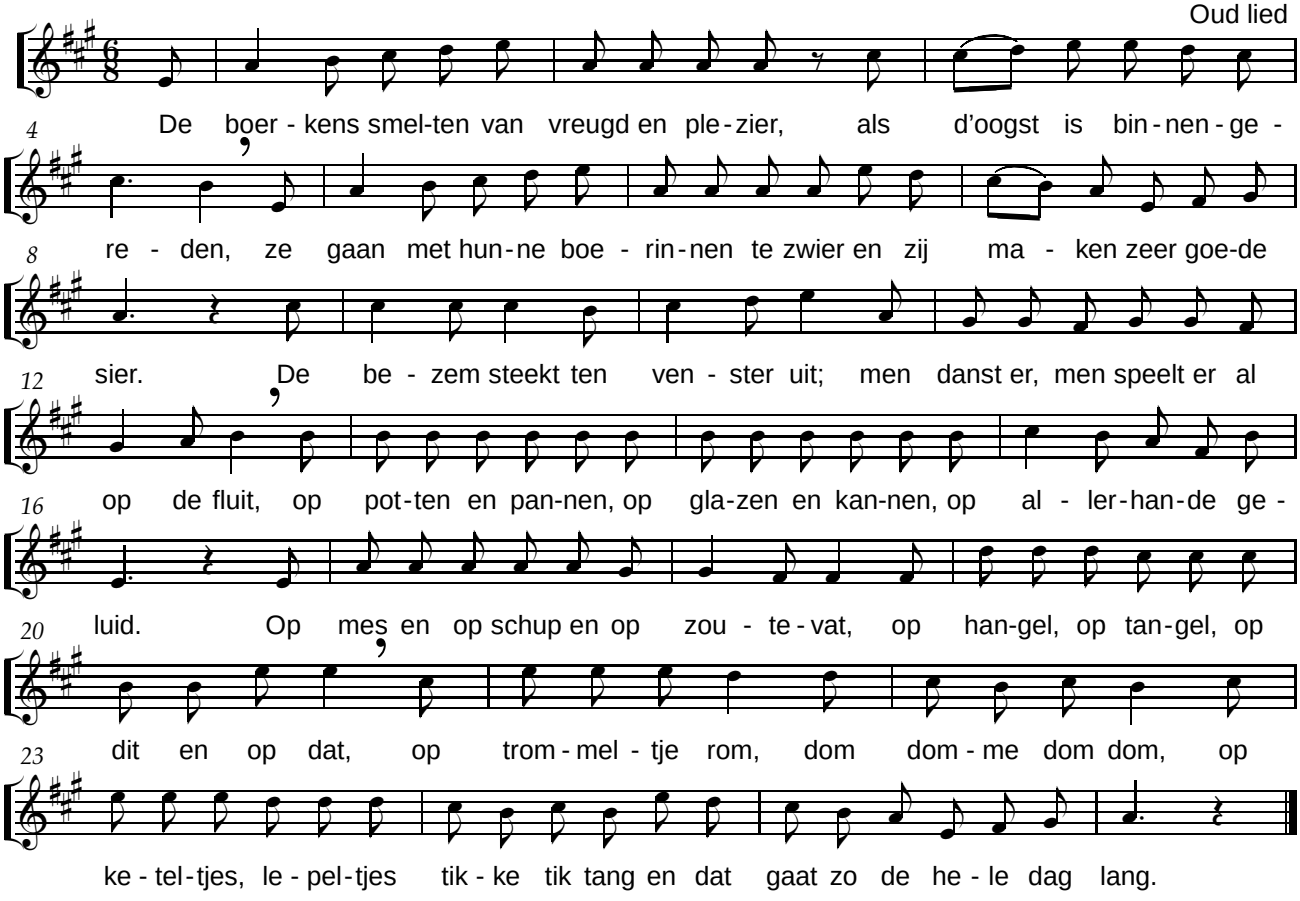

Heb je 't al gelezen van de regen

Toon Hermans (1916-2000)

