Trekkersliederen

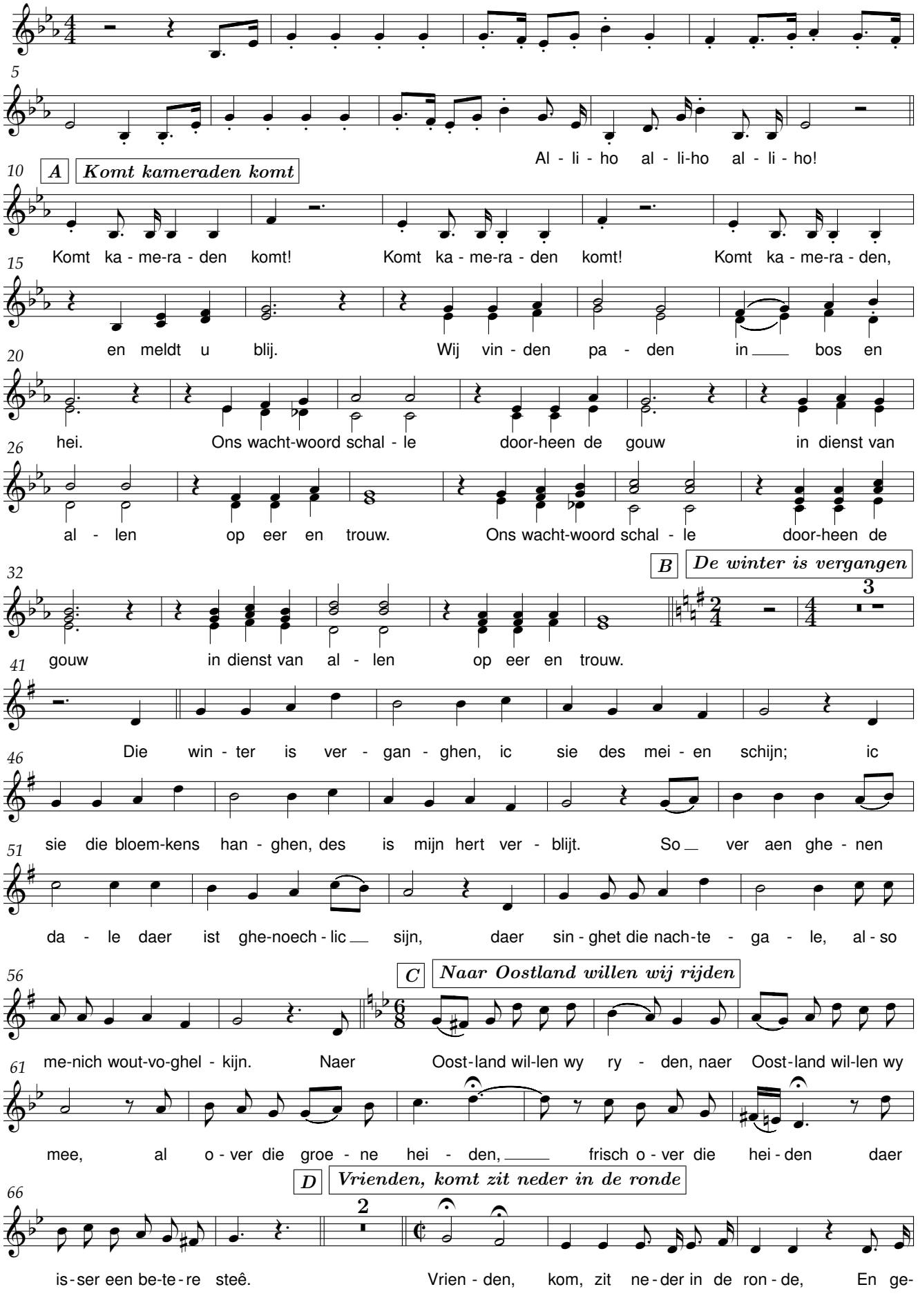

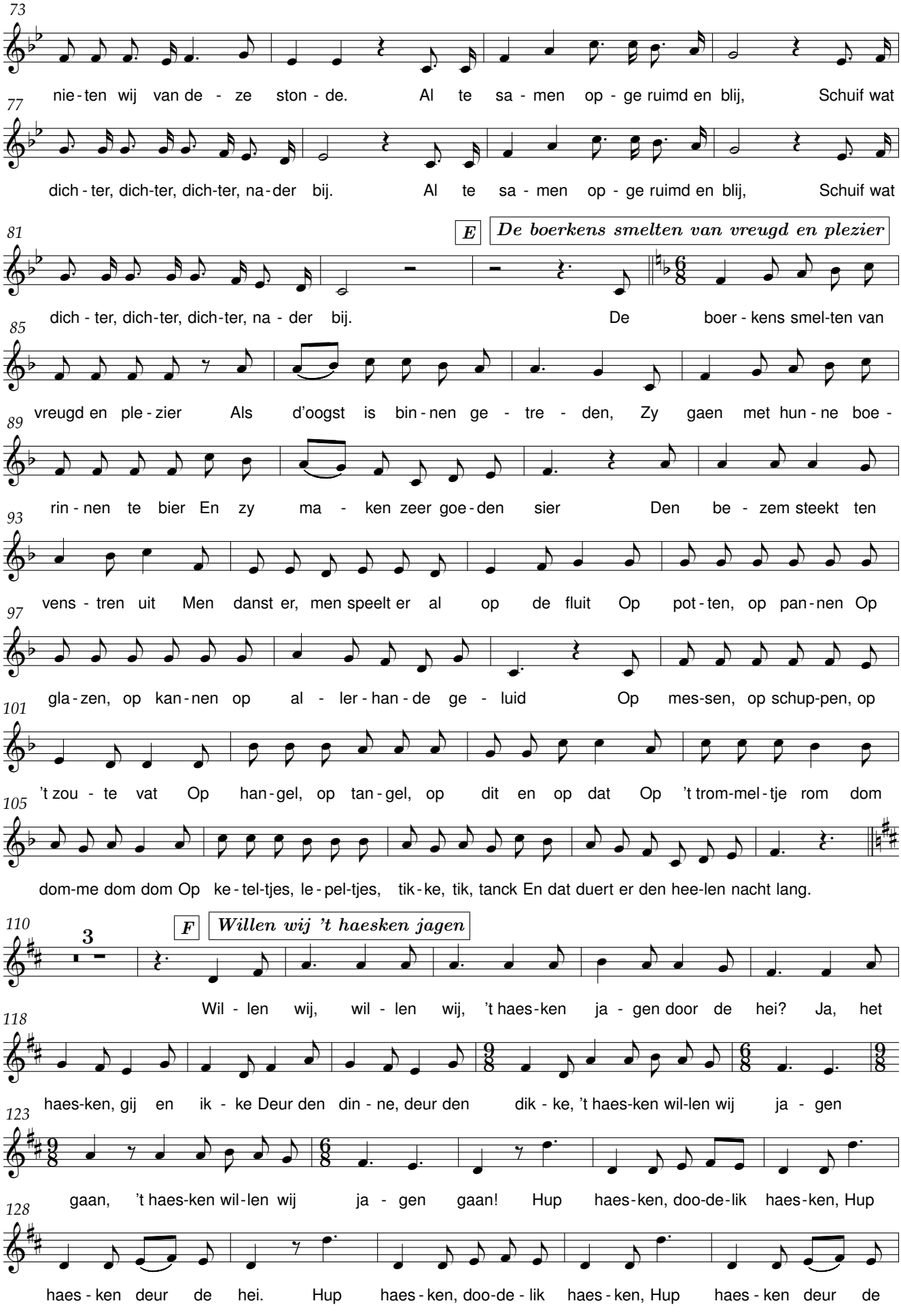
73
nie - ten wij van de - ze ston - de. Al te sa - men op - ge ruimd en blij, Schuif wat
77
dich - ter, dich-ter, dich-ter, na - der bij. Al te sa - men op - ge ruimd en blij, Schuif wat
81
E
De boerkens smelten van vreugd en plezier
dich - ter, dich-ter, dich-ter, na - der bij. De boer - kens smel-ten van
85
vreugd en ple - zier Als d'oogst is bin - nen ge - tre - den, Zy gaen met hun - ne boe -
89
rin - nen te bier En zy ma - ken zeer goe - den sier Den be - zem steekt ten
93
vens - tren uit Men danst er, men speelt er al op de fluit Op pot - ten, op pan - nen Op
97
gla - zen, op kan - nen op al - ler - han - de ge - luid Op mes-sen, op schup-pen, op
101
't zou - te vat Op han - gel, op tan - gel, op dit en op dat Op 't trom-mel - tje rom dom
105
dom-me dom dom Op ke - tel-tjes, le - pel-tjes, tik - ke, tik, tanck En dat duert er den hee-len nacht lang.
110
3
F
Willen wij 't haesken jagen
Wil - len wij, wil - len wij, 't haes - ken ja - gen door de hei? Ja, het
118
haes-ken, gij en ik - ke Deur den din - ne, deur den dik - ke, 't haes-ken wil-len wij ja - gen
123
gaan, 't haes-ken wil-len wij ja - gen gaan! Hup haes - ken, doo-de-lik haes-ken, Hup
128
haes - ken deur de hei. Hup haes - ken, doo-de - lik haes - ken, Hup haes - ken deur de

133 **G** ***Het loze vissertje***

hei. Des win - ters als het re - gent, Dan zijn de paad - jes

139

diep, ja diep, Dan komt het lo - ze vis - ser-tje Vis - sen al in het riet, ja riet. Met zij-ne

144

rijf - stok, met zij - ne strijk - stok. Met zij - ne lap - zak, met zij - ne knap - zak, Met zij - ne

148

le - re van di - re dom-me de - re, Met zij - ne le - re laars - jes aan. Met zij - ne

152 **H** ***Een jager uit Kurpfalz***

le - re van di - re dom-me de - re, Met zij-ne le - re laars-jes aan. Een

157

ja - ger uit Kurp-falz, die rent al-door het groe-ne woud en schiet het wild om-heen, ge-lijk het hem be-valt. Joe -

161

ja, joe-ja, hier is het le-ven los en vrij, hier op de groe-ne hei, hier op de groe-ne hei.

165 **I** ***En 's avonds***

3

En 's a - vonds, en 's a - vonds, en 's a - vonds is het goed. En

173

's a - vonds, en 's a - vonds, en 's a-vonds is het goed. En 's a-vonds heb-ben wij geld bij ho-pen, En

179

's mor-gens geen om brood te ko-pen, En 's a - vonds, en 's a - vonds, en 's a-vonds is het goed.

185 **J** ***Hoog op de gele wagen***

14

Hoog op de ge - le wa - gen rijd ik door berg en dal

203

Lus - tig de klep - pers dra - ven, blij klinkt het hoorn - ge - schal.

207

Wa - ter en wou - den en wei - den, stro - men zo mach - tig en vrij Ik

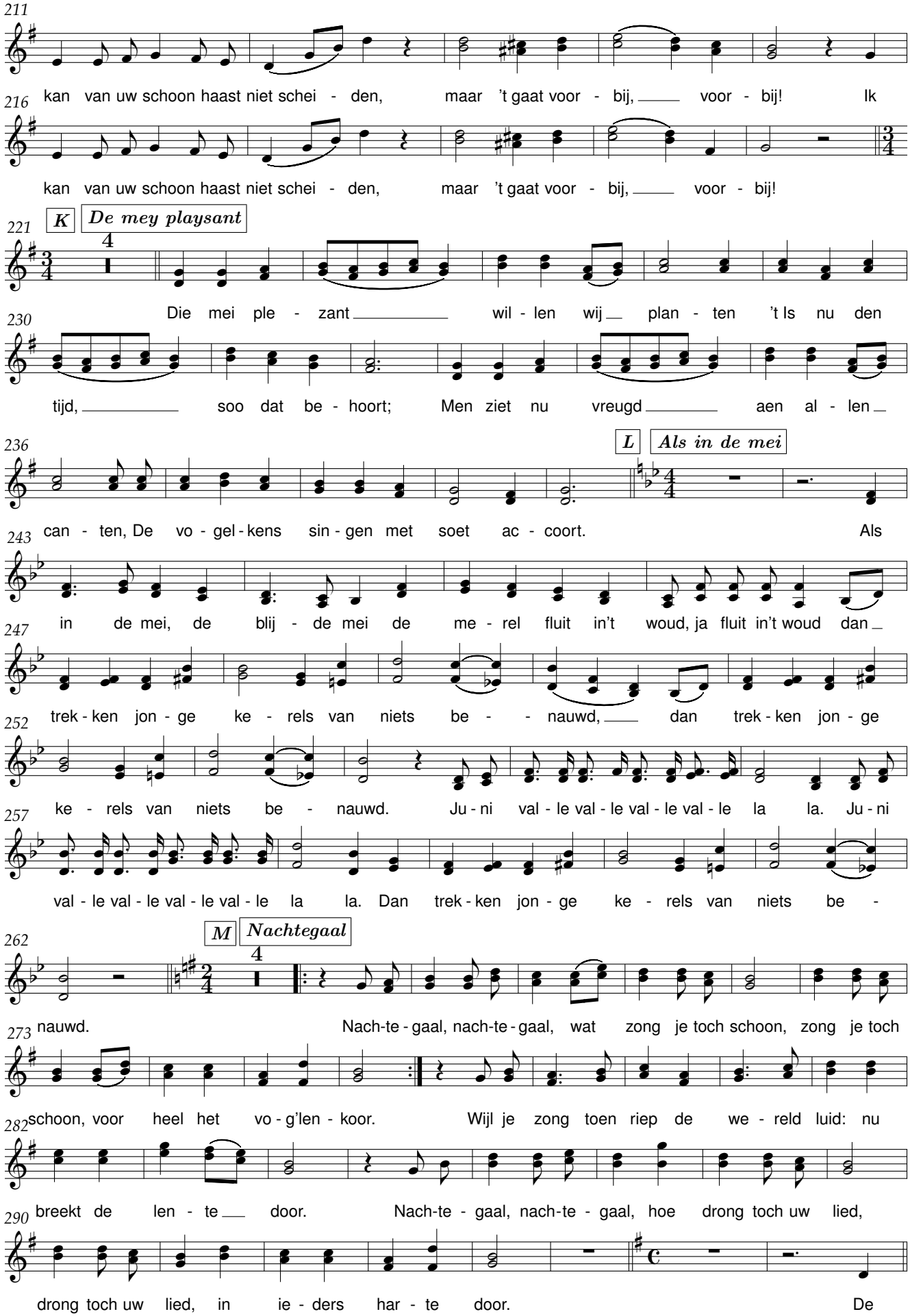
211
kan van uw schoon haast niet schei - den, maar 't gaat voor - bij, voor - bij! Ik
216
kan van uw schoon haast niet schei - den, maar 't gaat voor - bij, voor - bij!
K
De mey playsant
221
Die mei ple - zant wil - len wij plan - ten 't Is nu den
230
tijd, soo dat be - hoort; Men ziet nu vreugd aen al - len
236
L
Als in de mei
can - ten, De vo - gel - kens sin - gen met soet ac - coort. Als
243
in de mei, de blij - de mei de me - rel fluit in't woud, ja fluit in't woud dan
247
trek - ken jon - ge ke - rels van niets be - nauwd, dan trek - ken jon - ge
252
ke - rels van niets be - nauwd. Ju - ni val - le val - le val - le val - le la la. Ju - ni
257
val - le val - le val - le val - le la la. Dan trek - ken jon - ge ke - rels van niets be -
262
M
Nachtegaal
nauwd. Nach-te - gaal, nach-te - gaal, wat zong je toch schoon, zong je toch
273
schoon, voor heel het vo - g'len - koor. Wijl je zong toen riep de we - reld luid: nu
282
breekt de len - te door. Nach-te - gaal, nach-te - gaal, hoe drong toch uw lied,
290
drong toch uw lied, in ie - ders har - te door. De

298 **N** ***De machtigste koning***

302 mach - tig - ste ko - ning van storm en van wind is de a - rend ge - wel - dig en groot. De

306 vo - gels zij sid - d'ren en vluch - ten van angst voor zijn sna - vel en klau - wen-de poot. Als de

310 leeuw ver - heft zijn ge - brul des nachts dan ver - schrikt hij de die - ren er - mee. Ja, wij

314 zijn de heer - sers der aar - de, de ko - nin - gen van de zee. Ti - ra - la -

318 la, ti - ra - la - la, ti - ra - la - la, ti - ra - la - la, ti - ra - la - la, ti - ra - la - la, hoi hoi. Ja, wij

zijn de heer-sers der aar - de, de ko - nin-gen van de zee. Wij

326 **O** ***Wij stappen lustig door het land***

331 stap - pen lus - tig door het land hei - mat-land a - de. De lucht is blauw en

336 met de hand wui - ven wij a - de. De bo - men staan in mor - gen-gloed En

341 krach - tig stuwt ons jon - ge bloed. Tra la la la la la la de dag nu te - ge -

moet. Tra la la la la la la de dag nu te - ge - moet.

346 **P** ***Afscheidslied***

352 Hier staan tot af - scheid weer de broers In't rond bij-een ge - schaard En

357 de - ze vro - me da - gen blij - ven diep in't hart be - waard Ik zeg u geen vaar -

362 wel, mijn broer Dra zien w'el-kan - der weer Zo - dra de len - te komt in't land Zien

wij el-kan - der weer. Mmm