Trekkersliederen

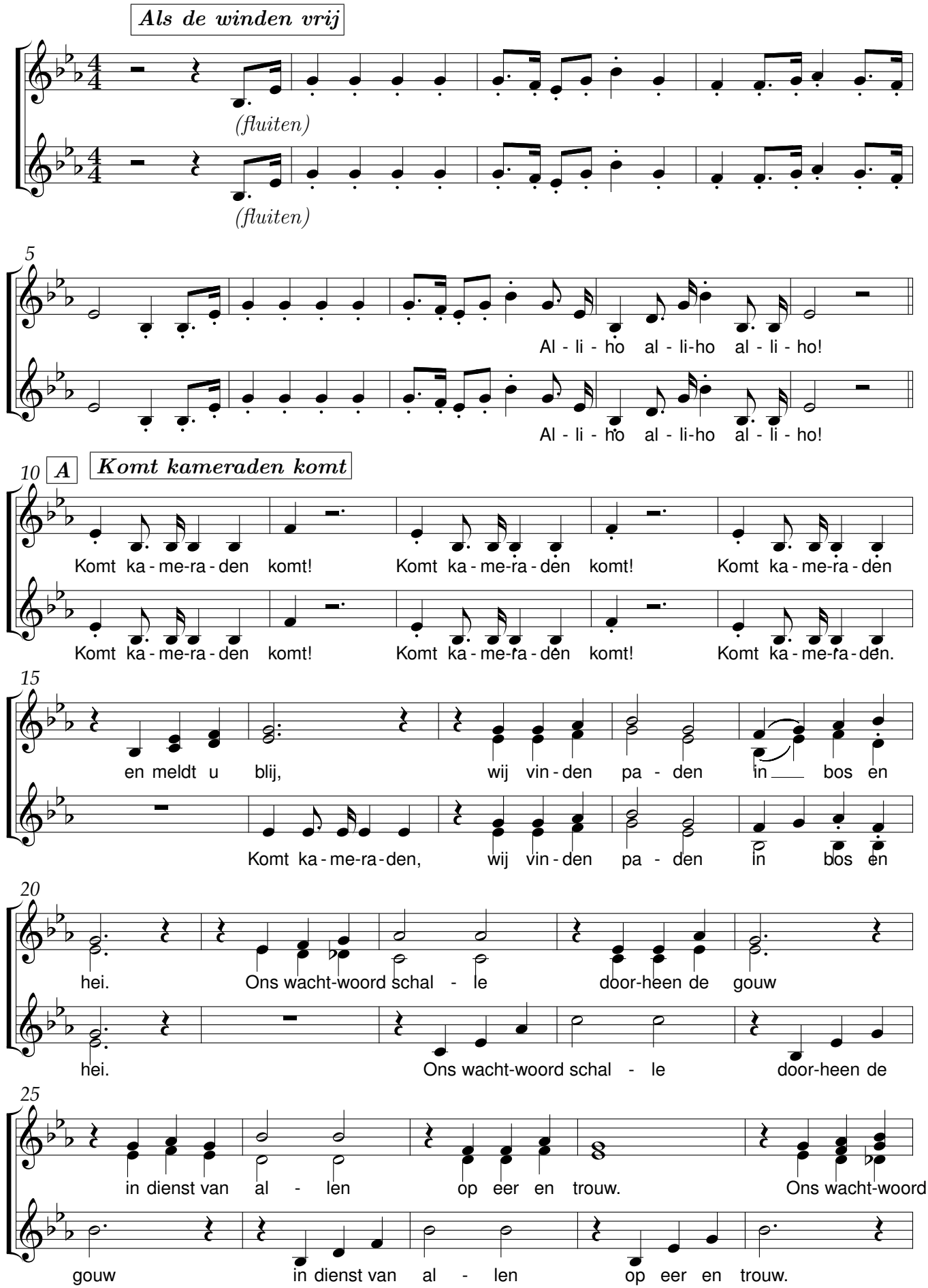

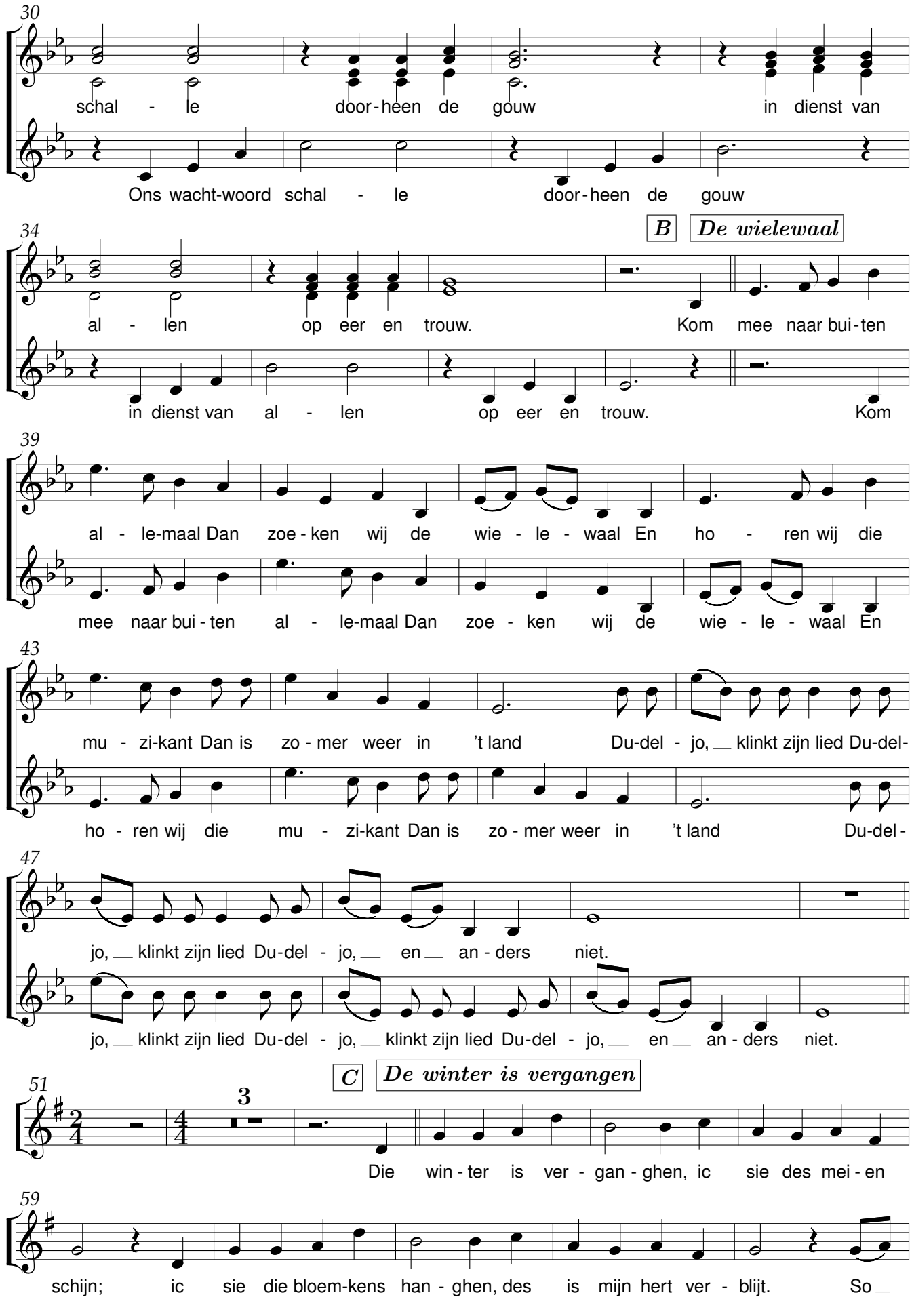
30
schal - le door-heen de gouw in dienst van
Ons wacht-woord schal - le door-heen de gouw
34
B De wielewaal
al - len op eer en trouw. Kom mee naar bui-ten
in dienst van al - len op eer en trouw. Kom
39
al - le-maal Dan zoe-ken wij de wie - le - waal En ho - ren wij die
mee naar bui-ten al - le-maal Dan zoe - ken wij de wie - le - waal En
43
mu - zi-kant Dan is zo-mer weer in 't land Du-del - jo, klinkt zijn lied Du-del-
ho - ren wij die mu - zi-kant Dan is zo-mer weer in 't land Du-del-
47
jo, klinkt zijn lied Du-del - jo, en an-ders niet.
jo, klinkt zijn lied Du-del - jo, klinkt zijn lied Du-del - jo, en an-ders niet.
C De winter is vergangen
51
3
Die win-ter is ver - gan-ghen, ic sie des mei-en
59
schijn; ic sie die bloem-kens han-ghen, des is mijn hert ver - blijt. So

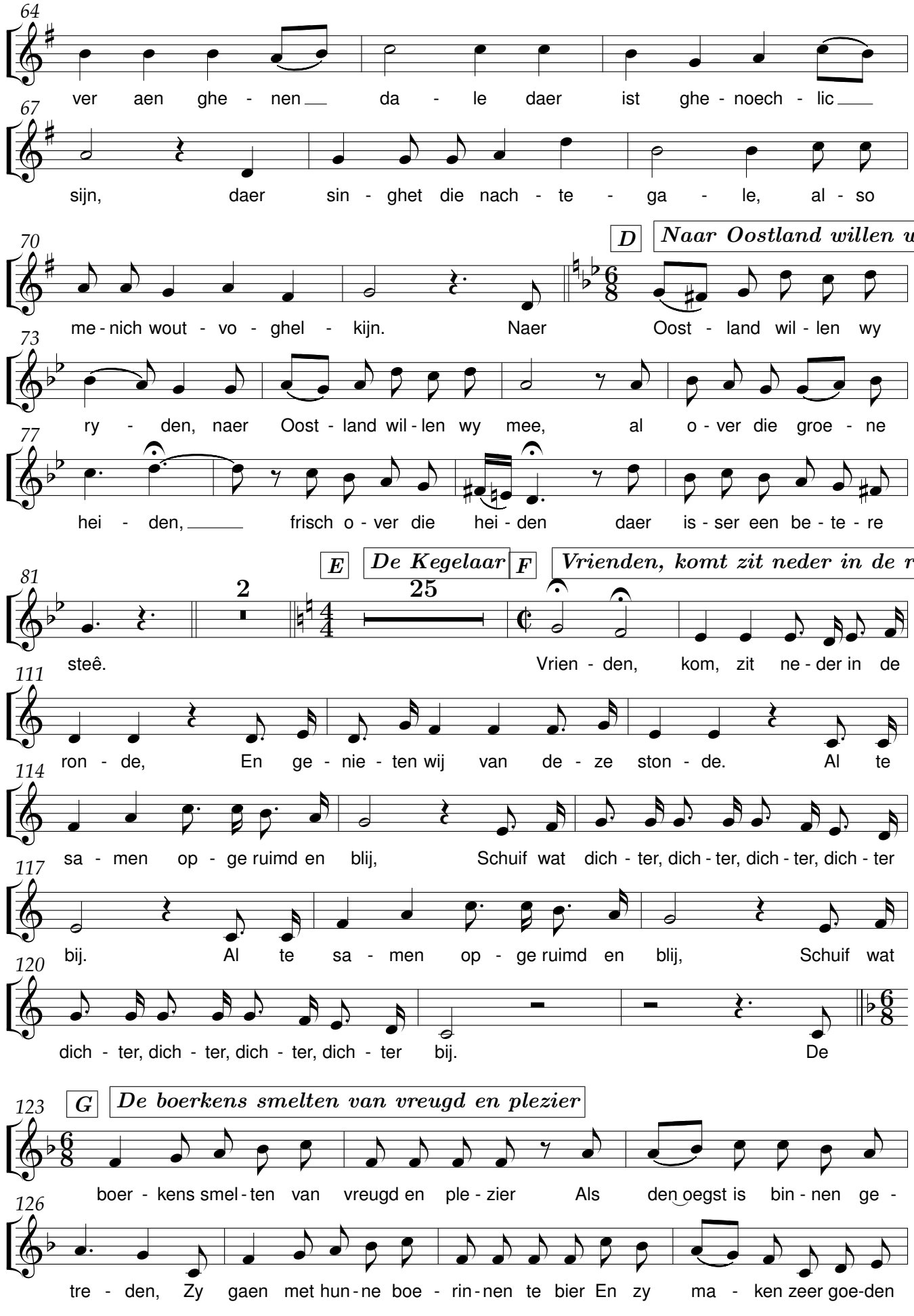
64
ver aen ghe - nen da - le daer ist ghe - noech - lic
67
sijn, daer sin - ghet die nach - te - ga - le, al - so
70
D
Naar Oostland willen wij ri
me - nich wout - vo - ghel - kijn. Naer Oost - land wil - len wy
73
ry - den, naer Oost - land wil - len wy mee, al o - ver die groe - ne
77
hei - den, frisch o - ver die hei - den daer is - ser een be - te - re
81
E
De Kegelaar
F
Vrienden, komt zit neder in de ronde
2
25
steê. Vrien - den, kom, zit ne - der in de
111
ron - de, En ge - nie - ten wij van de - ze ston - de. Al te
114
sa - men op - ge ruimd en blij, Schuif wat dich - ter, dich - ter, dich - ter, dich - ter
117
bij. Al te sa - men op - ge ruimd en blij, Schuif wat
120
dich - ter, dich - ter, dich - ter, dich - ter bij. De
123
G
De boerkens smelten van vreugd en plezier
boer - kens smel - ten van vreugd en ple - zier Als den oegst is bin - nen ge -
126
tre - den, Zy gaen met hun - ne boe - rin - nen te bier En zy ma - ken zeer goe-den

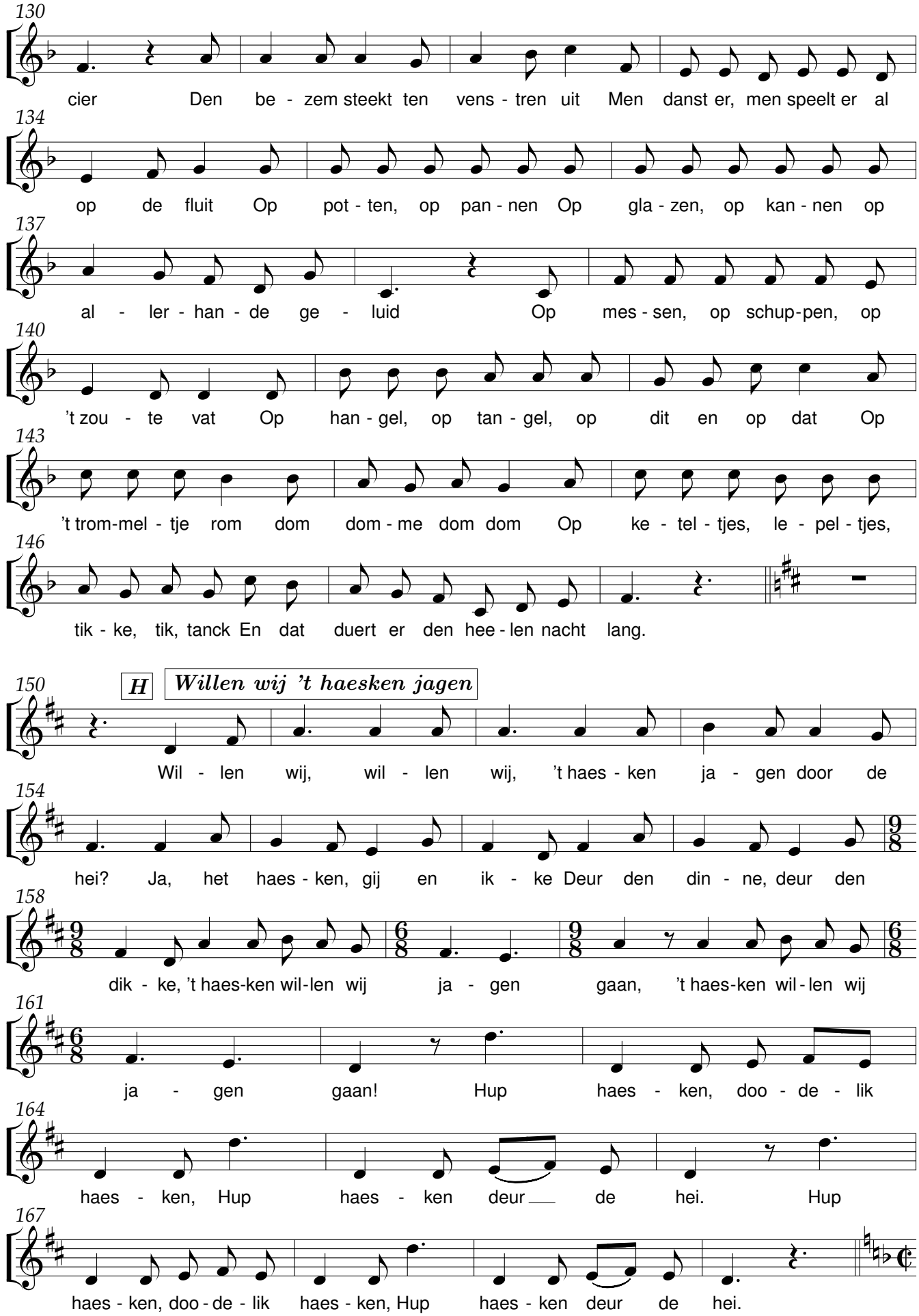
130
cier Den be - zem steekt ten vens - tren uit Men danst er, men speelt er al
134
op de fluit Op pot - ten, op pan - nen Op gla - zen, op kan - nen op
137
al - ler - han - de ge - luid Op mes - sen, op schup-pen, op
140
't zou - te vat Op han - gel, op tan - gel, op dit en op dat Op
143
't trom-mel - tje rom dom dom - me dom dom Op ke - tel - tjes, le - pel - tjes,
146
tik - ke, tik, tanck En dat duert er den hee - len nacht lang.
150
H
Willen wij 't haesken jagen
Wil - len wij, wil - len wij, 't haes - ken ja - gen door de
154
hei? Ja, het haes - ken, gij en ik - ke Deur den din - ne, deur den
158
dik - ke, 't haes-ken wil-len wij ja - gen gaan, 't haes-ken wil - len wij
161
ja - gen gaan! Hup haes - ken, doo - de - lik
164
haes - ken, Hup haes - ken deur de hei. Hup
167
haes - ken, doo - de - lik haes - ken, Hup haes - ken deur de hei.

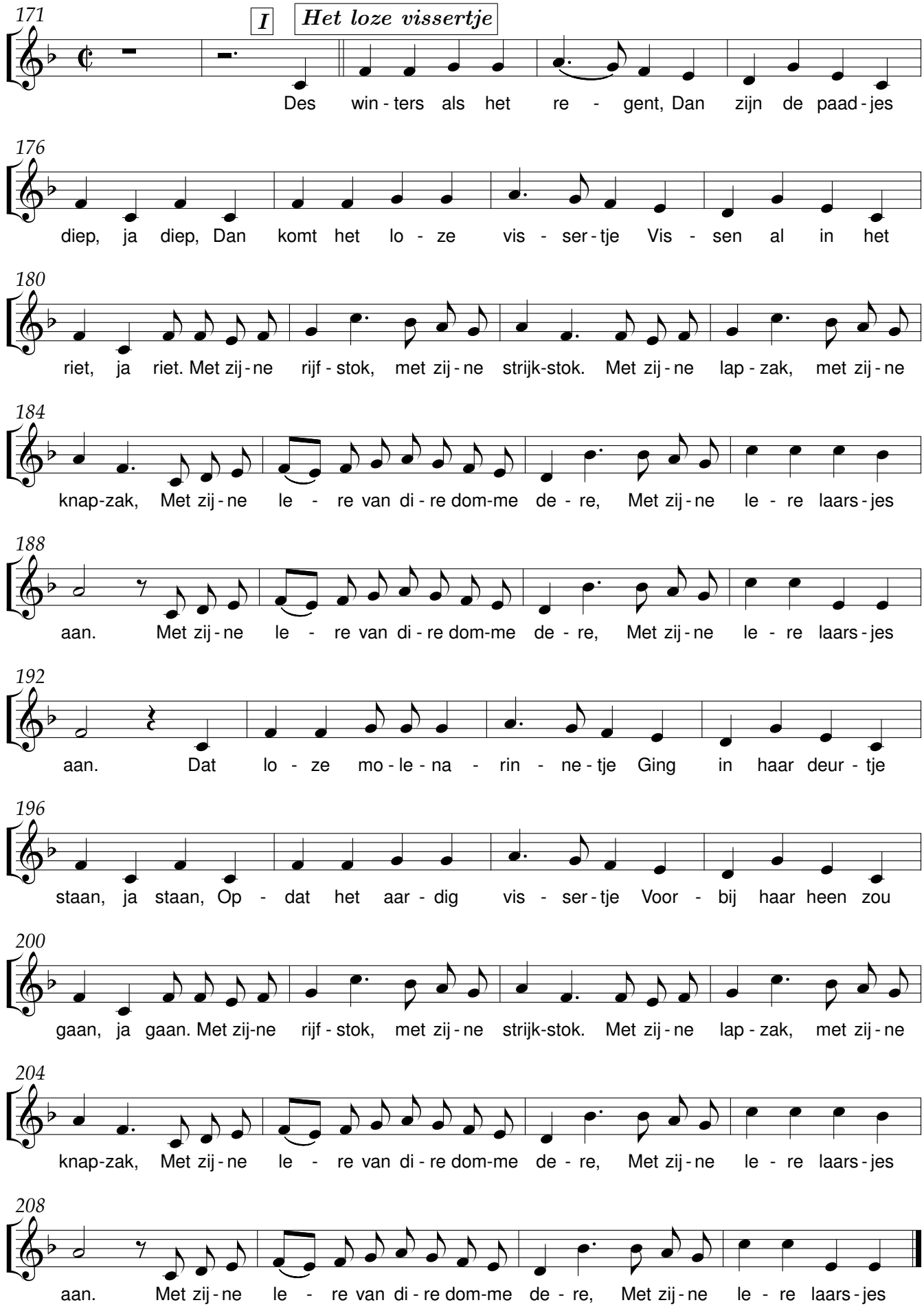
171
I
Het loze vissertje
Des win - ters als het re - gent, Dan zijn de paad - jes
176
diep, ja diep, Dan komt het lo - ze vis - ser - tje Vis - sen al in het
180
riet, ja riet. Met zij - ne rijf - stok, met zij - ne strijk-stok. Met zij - ne lap - zak, met zij - ne
184
knap-zak, Met zij - ne le - re van di - re dom-me de - re, Met zij - ne le - re laars - jes
188
aan. Met zij - ne le - re van di - re dom-me de - re, Met zij - ne le - re laars - jes
192
aan. Dat lo - ze mo - le - na - rin - ne - tje Ging in haar deur - tje
196
staan, ja staan, Op - dat het aar - dig vis - ser - tje Voor - bij haar heen zou
200
gaan, ja gaan. Met zij-ne rijf - stok, met zij - ne strijk-stok. Met zij - ne lap - zak, met zij - ne
204
knap-zak, Met zij - ne le - re van di - re dom-me de - re, Met zij - ne le - re laars - jes
208
aan. Met zij - ne le - re van di - re dom-me de - re, Met zij - ne le - re laars - jes

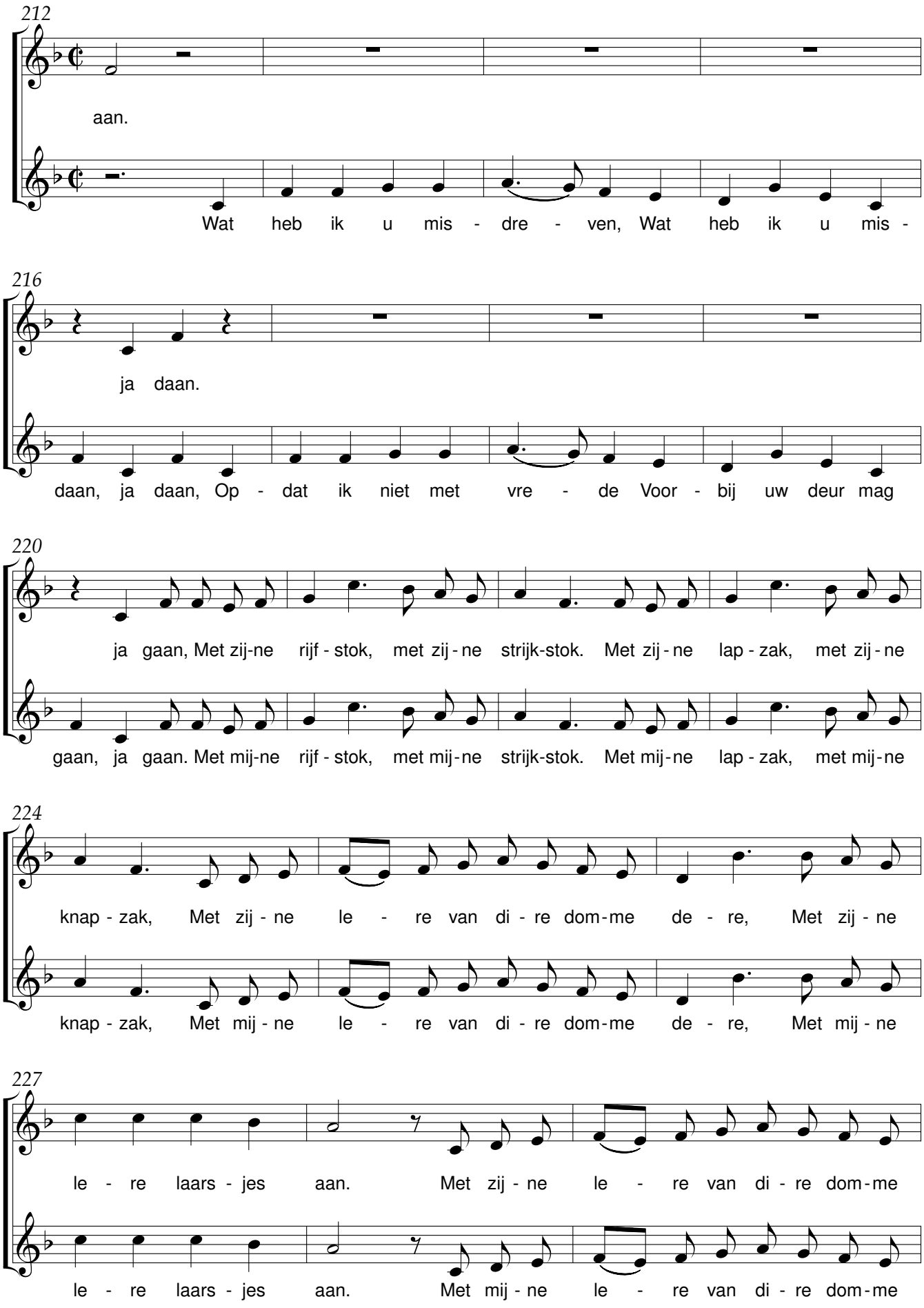
212
aan.
Wat heb ik u mis - dre - ven, Wat heb ik u mis -
216
ja daan.
daan, ja daan, Op - dat ik niet met vre - de Voor - bij uw deur mag
220
ja gaan, Met zij-ne rijf - stok, met zij - ne strijk-stok. Met zij - ne lap - zak, met zij - ne
gaan, ja gaan. Met mij-ne rijf - stok, met mij - ne strijk-stok. Met mij - ne lap - zak, met mij - ne
224
knap - zak, Met zij - ne le - re van di - re dom - me de - re, Met zij - ne
knap - zak, Met mij - ne le - re van di - re dom - me de - re, Met mij - ne
227
le - re laars - jes aan. Met zij - ne le - re van di - re dom - me
le - re laars - jes aan. Met mij - ne le - re van di - re dom - me

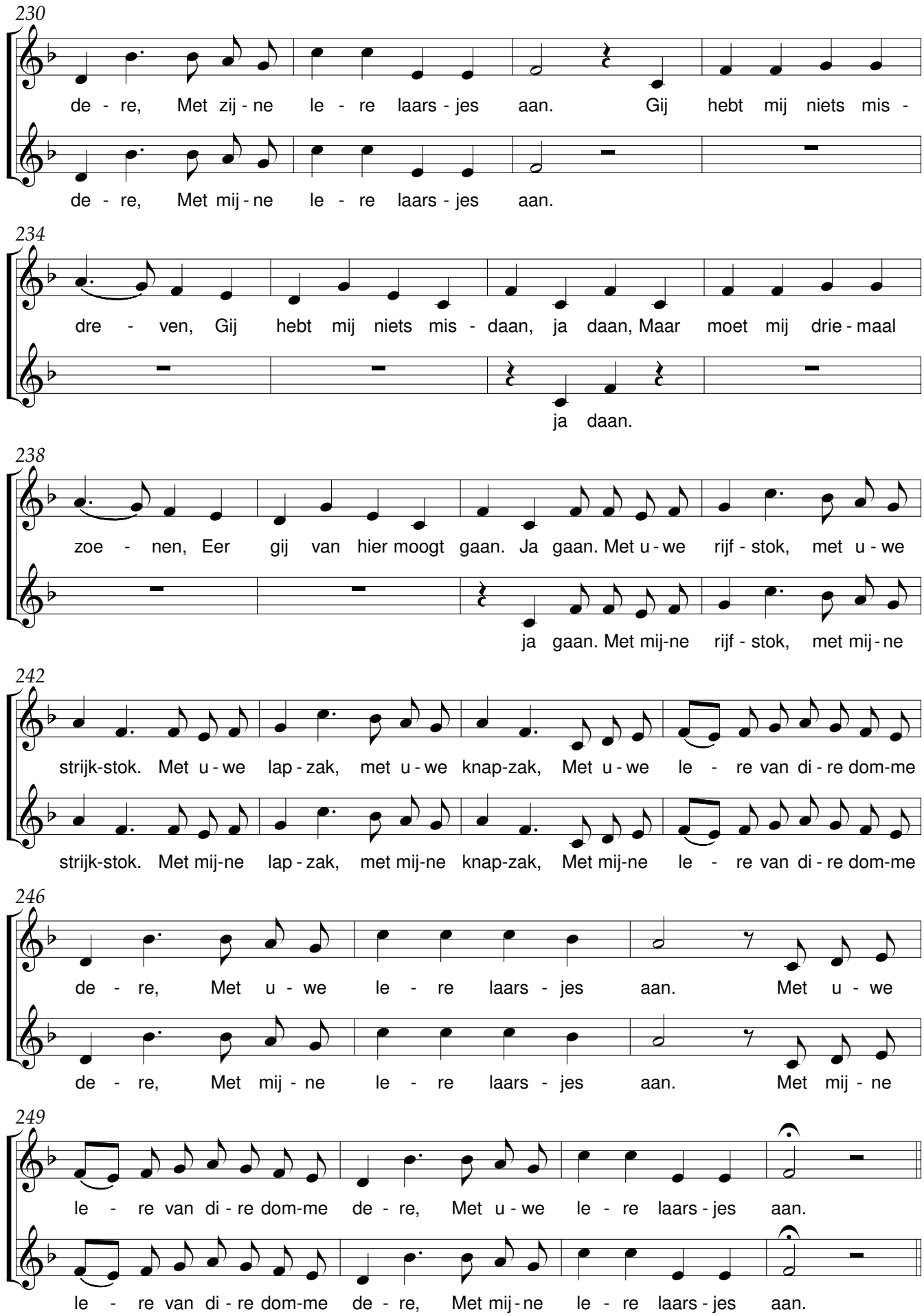
230
de - re, Met zij - ne le - re laars - jes aan. Gij hebt mij niets mis -
de - re, Met mij - ne le - re laars - jes aan.
234
dre - ven, Gij hebt mij niets mis - daan, ja daan, Maar moet mij drie - maal
ja daan.
238
zoe - nen, Eer gij van hier moogt gaan. Ja gaan. Met u - we rijf - stok, met u - we
ja gaan. Met mij-ne rijf - stok, met mij - ne
242
strijk-stok. Met u - we lap - zak, met u - we knap-zak, Met u - we le - re van di - re dom-me
strijk-stok. Met mij-ne lap - zak, met mij-ne knap-zak, Met mij-ne le - re van di - re dom-me
246
de - re, Met u - we le - re laars - jes aan. Met u - we
de - re, Met mij - ne le - re laars - jes aan. Met mij - ne
249
le - re van di - re dom-me de - re, Met u - we le - re laars - jes aan.
le - re van di - re dom-me de - re, Met mij - ne le - re laars - jes aan.

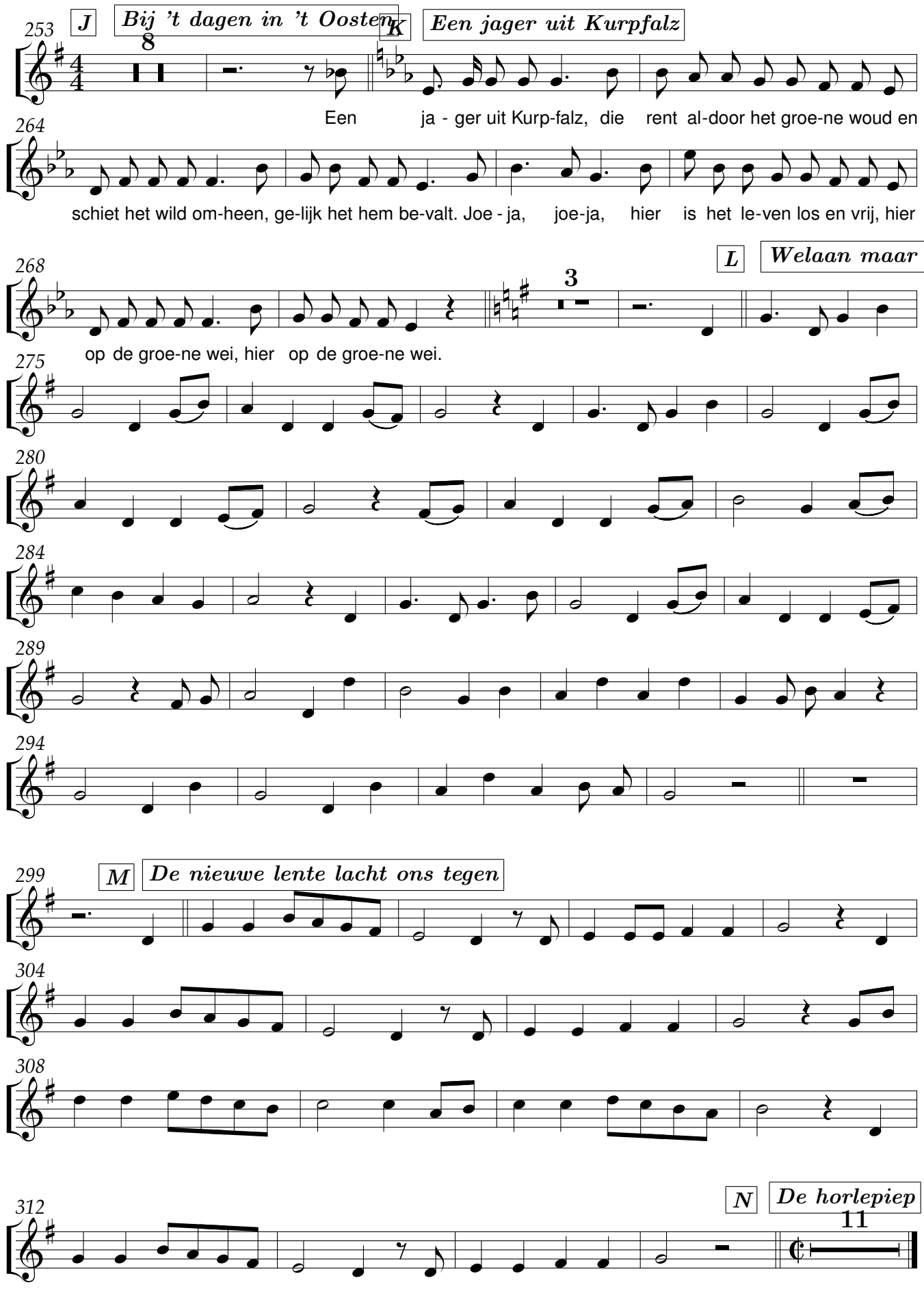
253
J
Bij 't dagen in 't Oosten
8
K
Een jager uit Kurpfalz
264
Een ja - ger uit Kurp-falz, die rent al-door het groe-ne woud en
schiet het wild om-heen, ge-lijk het hem be-valt. Joe - ja, joe-ja, hier is het le-ven los en vrij, hier
268
L
Welaan maar vlug
3
op de groe-ne wei, hier op de groe-ne wei.
275
280
284
289
294
299
M
De nieuwe lente lacht ons tegen
304
308
312
N
De horlepiep
11

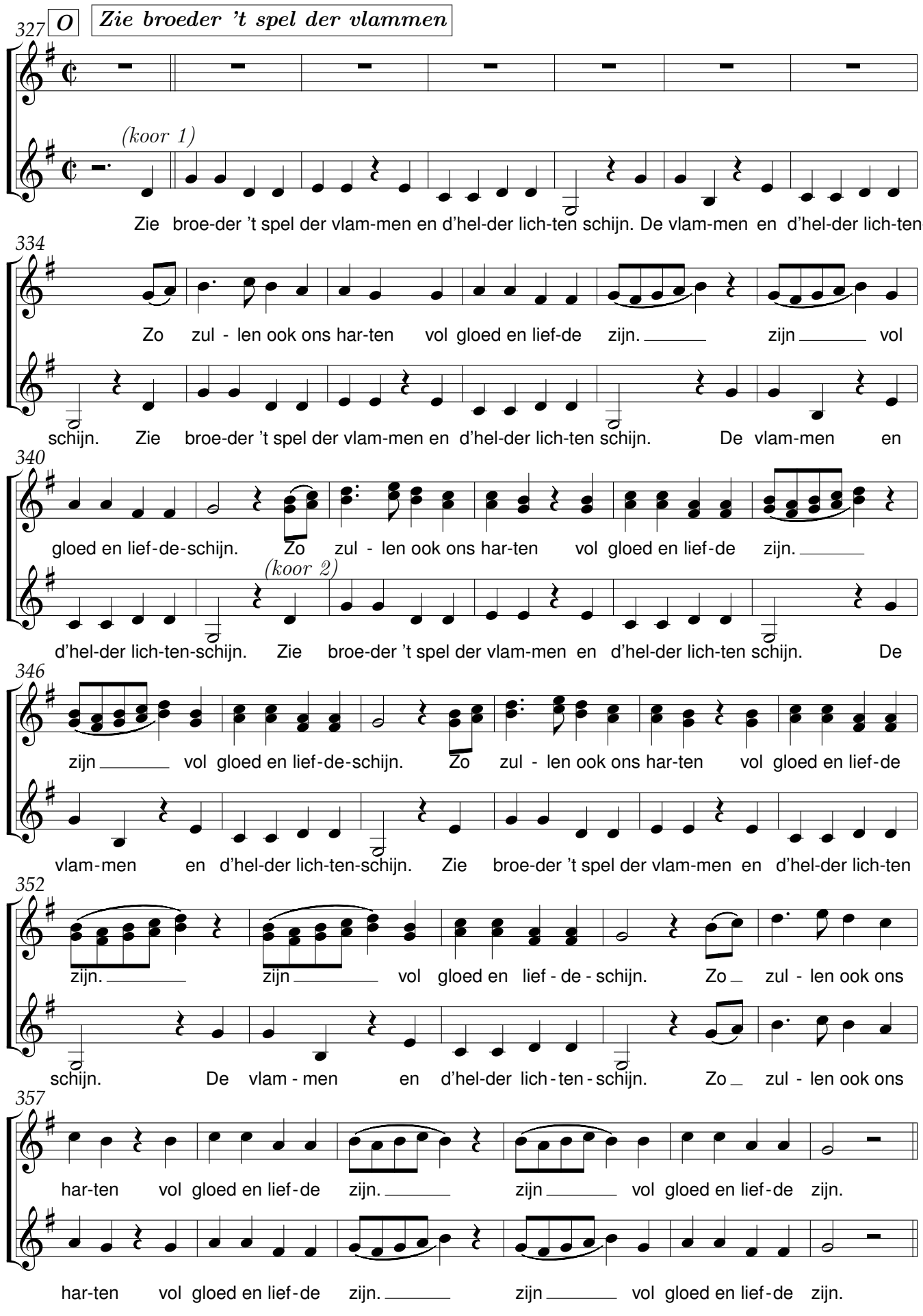
327
O
Zie broeder 't spel der vlammen
(koor 1)
Zie broe-der 't spel der vlam-men en d'hel-der lich-ten schijn. De vlam-men en d'hel-der lich-ten-
334
Zo zul - len ook ons har-ten vol gloed en lief-de zijn. zijn vol
schijn. Zie broe-der 't spel der vlam-men en d'hel-der lich-ten schijn. De vlam-men en
340
gloed en lief-de-schijn. Zo zul - len ook ons har-ten vol gloed en lief-de zijn.
(koor 2)
d'hel-der lich-ten-schijn. Zie broe-der 't spel der vlam-men en d'hel-der lich-ten schijn. De
346
zijn vol gloed en lief-de-schijn. Zo zul - len ook ons har-ten vol gloed en lief-de
vlam-men en d'hel-der lich-ten-schijn. Zie broe-der 't spel der vlam-men en d'hel-der lich-ten
352
zijn. zijn vol gloed en lief - de - schijn. Zo zul - len ook ons
schijn. De vlam - men en d'hel-der lich - ten - schijn. Zo zul - len ook ons
357
har-ten vol gloed en lief-de zijn. zijn vol gloed en lief-de zijn.
har-ten vol gloed en lief-de zijn. zijn vol gloed en lief-de zijn.

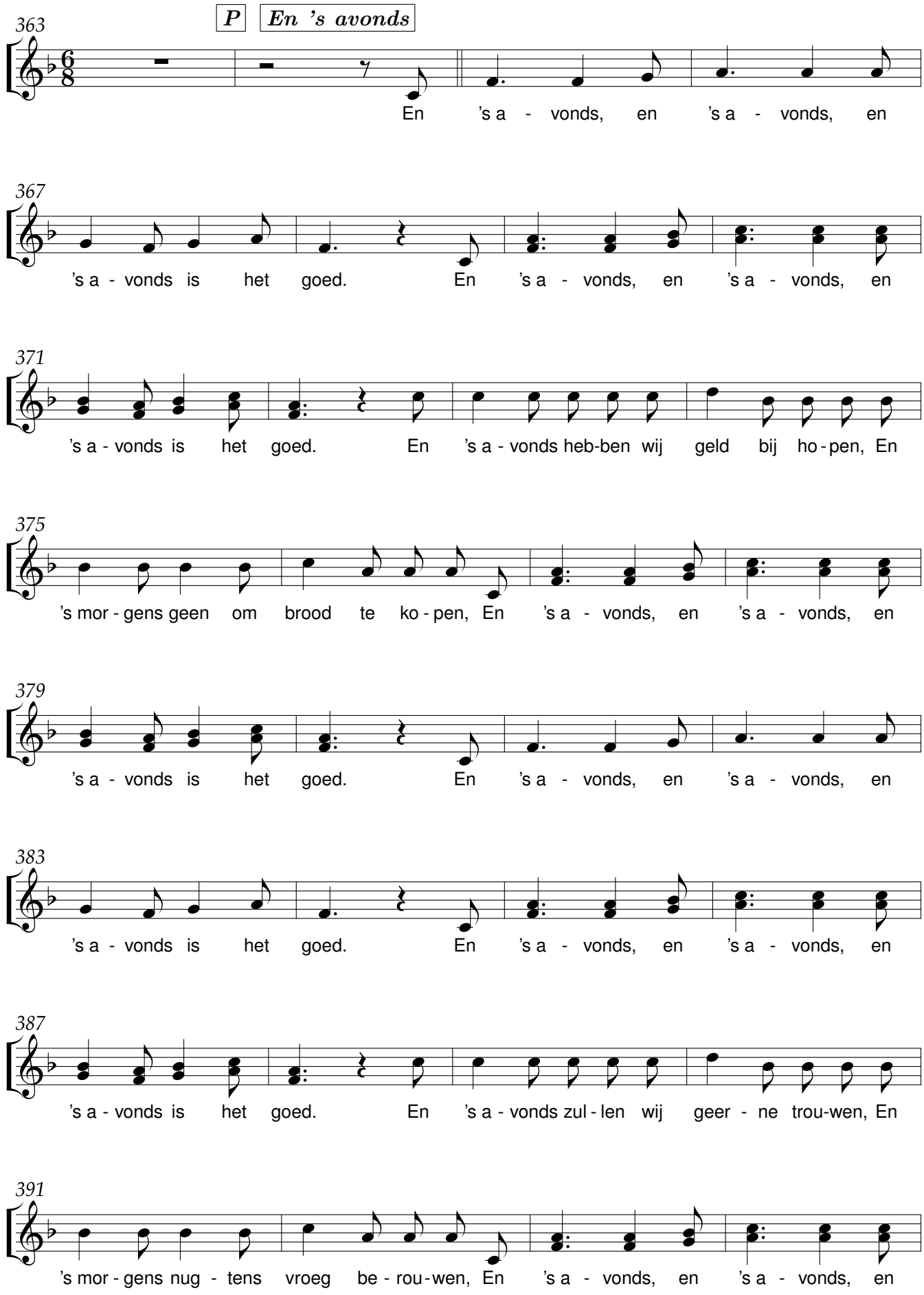
P
En 's avonds
363
En 's a - vonds, en 's a - vonds, en
367
's a - vonds is het goed. En 's a - vonds, en 's a - vonds, en
371
's a - vonds is het goed. En 's a - vonds heb-ben wij geld bij ho - pen, En
375
's mor - gens geen om brood te ko - pen, En 's a - vonds, en 's a - vonds, en
379
's a - vonds is het goed. En 's a - vonds, en 's a - vonds, en
383
's a - vonds is het goed. En 's a - vonds, en 's a - vonds, en
387
's a - vonds is het goed. En 's a - vonds zul - len wij geer - ne trou-wen, En
391
's mor - gens nug - tens vroeg be - rou - wen, En 's a - vonds, en 's a - vonds, en

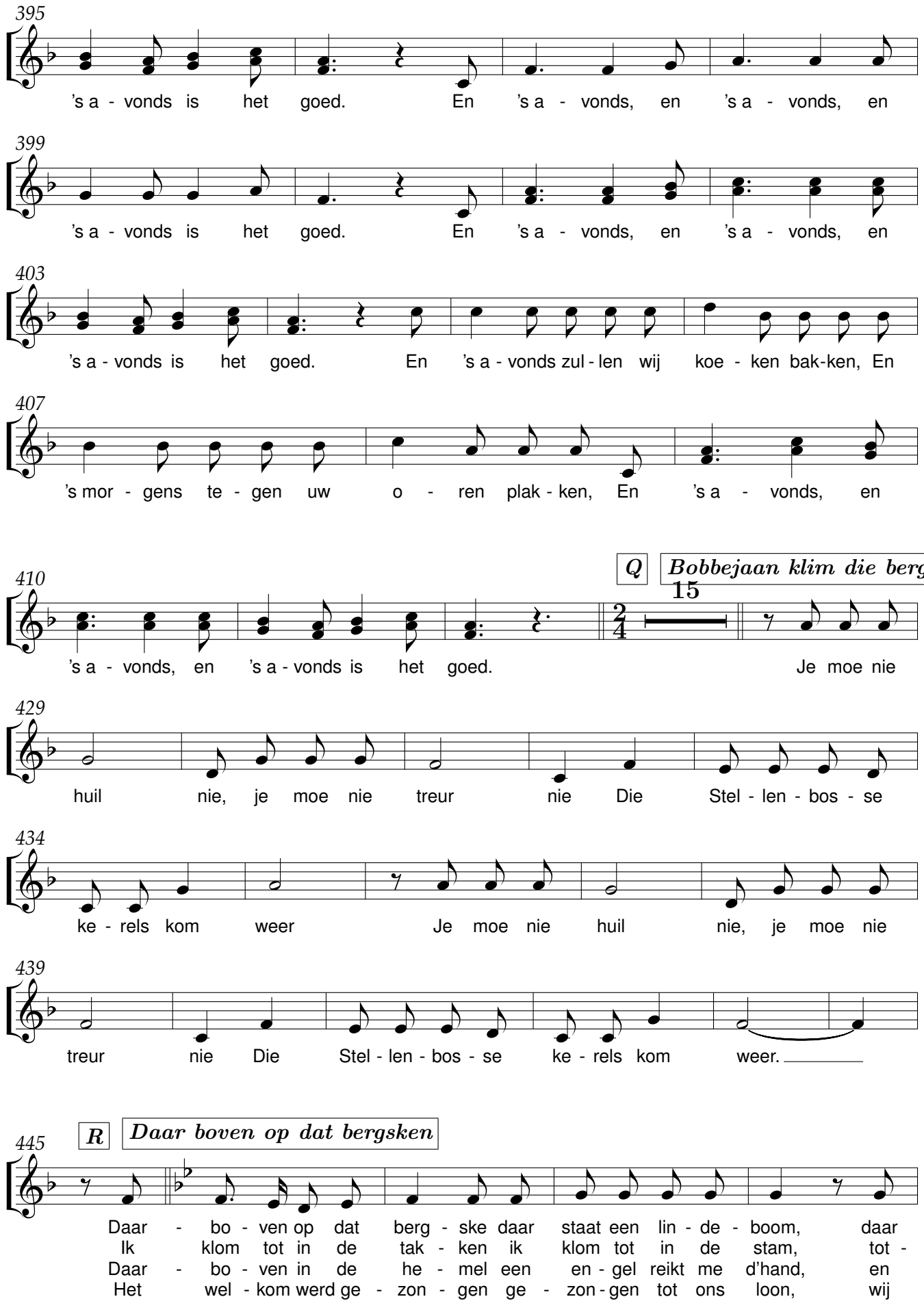
395
's a - vonds is het goed. En 's a - vonds, en 's a - vonds, en
399
's a - vonds is het goed. En 's a - vonds, en 's a - vonds, en
403
's a - vonds is het goed. En 's a - vonds zul - len wij koe - ken bak-ken, En
407
's mor - gens te - gen uw o - ren plak - ken, En 's a - vonds, en
Q
Bobbejaan klim die berg
410
15
's a - vonds, en 's a - vonds is het goed. Je moe nie
429
huil nie, je moe nie treur nie Die Stel - len - bos - se
434
ke - rels kom weer Je moe nie huil nie, je moe nie
439
treur nie Die Stel - len - bos - se ke - rels kom weer.
R
Daar boven op dat bergsken
445
Daar - bo - ven op dat berg - ske daar staat een lin - de - boom, daar
Ik klom tot in de tak - ken ik klom tot in de stam, tot -
Daar - bo - ven in de he - mel een en - gel reikt me d'hand, en
Het wel - kom werd ge - zon - gen ge - zon - gen tot ons loon, wij

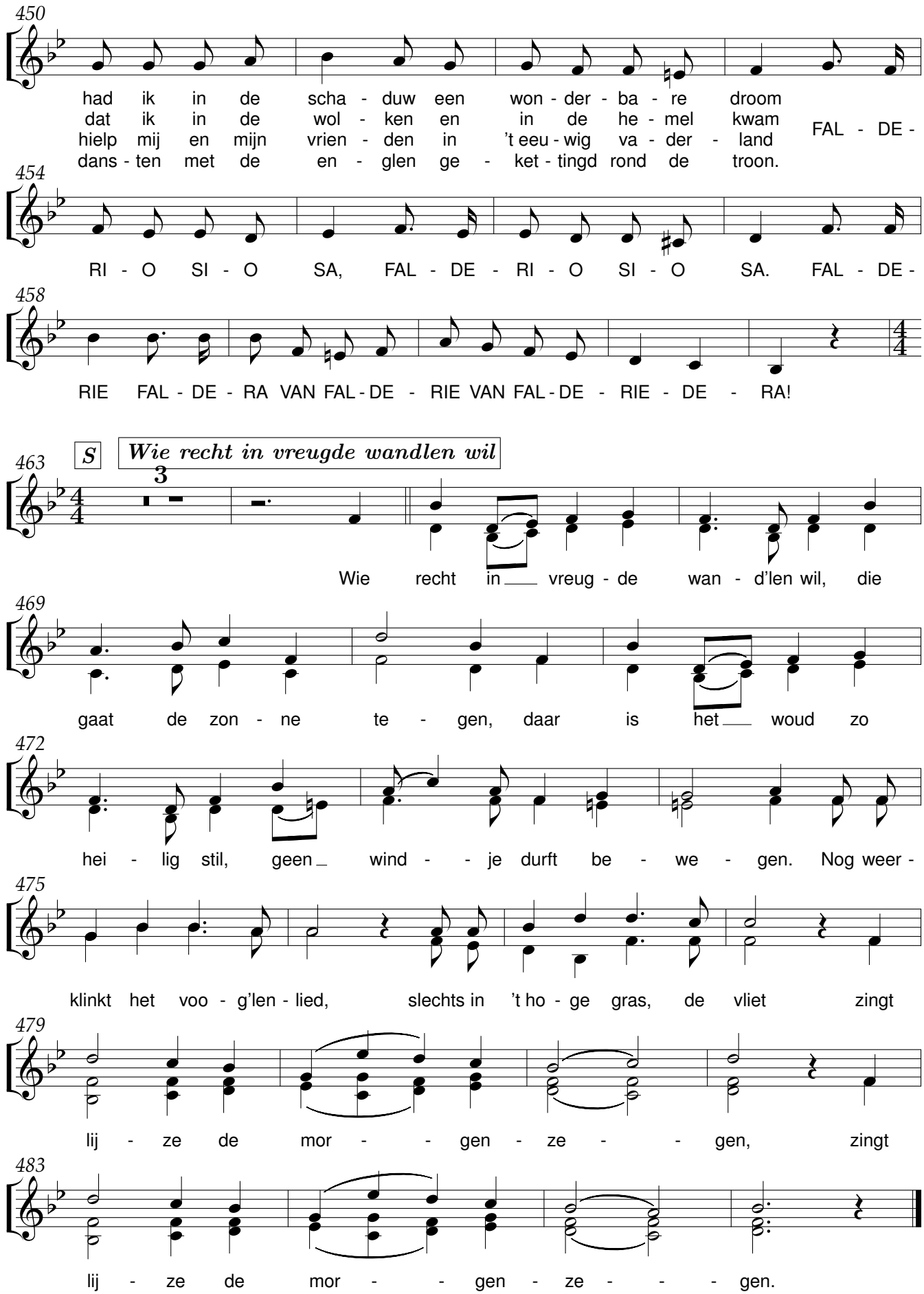
450
had ik in de scha - duw een won - der - ba - re droom
dat ik in de wol - ken en in de he - mel kwam
hielp mij en mijn vrien - den in 't eeu - wig va - der - land
dans - ten met de en - glen ge - ket - tingd rond de troon.
FAL - DE -
454
RI - O SI - O SA, FAL - DE - RI - O SI - O SA. FAL - DE -
458
RIE FAL - DE - RA VAN FAL - DE - RIE VAN FAL - DE - RIE - DE - RA!
S
Wie recht in vreugde wandlen wil
463
3
Wie recht in vreug - de wan - d'len wil, die
469
gaat de zon - ne te - gen, daar is het woud zo
472
hei - lig stil, geen wind - - je durft be - we - gen. Nog weer -
475
klinkt het voo - g'len - lied, slechts in 't ho - ge gras, de vliet zingt
479
lij - ze de mor - - gen - ze - - gen, zingt
483
lij - ze de mor - - gen - ze - - gen.