De Tango Van Het Blote Kontje

♩ = 105

A

Toon Hermans

Zang

3

Dit is de tan - go van het blo - te kont - je, dit is de

7

tan-go van het poe-del-naak-te strand. Me-vrouw de Wit is net zo poe-del als d'r hond-je hier in het

11

gro-te, blo-te he-mel-bed van zand. Zo is de trend: we ha-len al-les naar be-ne-den met de-ze

15

tan - go van het pro - gres - sie - ve niets. O, het is een gro - te ze - gen want we

18

zijn de stof ont-ste-gen met de blo-te pie-mel op de wa-ter-fiets. Dit is de

B

tan-go van het blo-te kont-je, al-weer een door-braak met een po-si-tief ge-luid. Hier is geen

27

spra - ke van een bors-trok of een bont - je, ze zeg-gen: "Uit is goed voor u, dus al-les

30

uit". Je weet als leek niet waar je 't eer - ste naar moet kij - ken, je ziet zo

33

veel en ook zo wei - nig langs je gaan. Bo-dy - buil - ders en hans-wor - sten en di -

36

ver-se da-mes-bor-sten kij-ken je met gro-te, ro-ze o-gen aan. Dit is de

C

tan - go van het blo-te kont - je. We gaan weer kont-jes-maat te-rug naar de na - tuur. Het blo-te

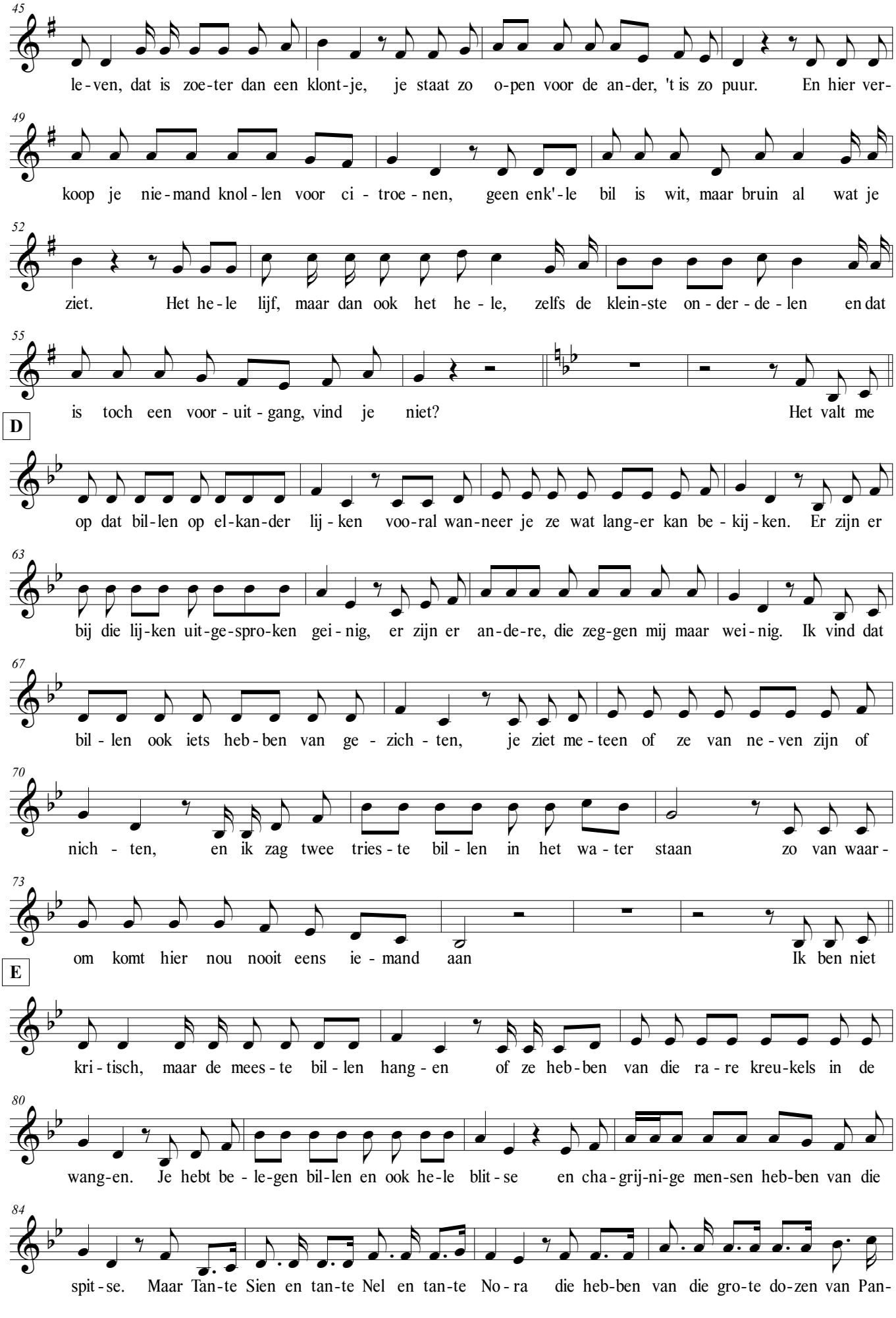
45
le - ven, dat is zoe-ter dan een klont-je, je staat zo o-pen voor de an-der, 't is zo puur. En hier ver-
49
koop je nie - mand knol - len voor ci - troe - nen, geen enk'-le bil is wit, maar bruin al wat je
52
ziet. Het he - le lijf, maar dan ook het he - le, zelfs de klein-ste on - der - de - len en dat
55
is toch een voor - uit - gang, vind je niet? Het valt me
D
op dat bil-len op el-kan-der lij - ken voo-ral wan-neer je ze wat lang-er kan be - kij - ken. Er zijn er
63
bij die lij-ken uit-ge-spro-ken gei - nig, er zijn er an-de-re, die zeg-gen mij maar wei - nig. Ik vind dat
67
bil - len ook iets heb - ben van ge - zich - ten, je ziet me - teen of ze van ne - ven zijn of
70
nich - ten, en ik zag twee tries - te bil - len in het wa - ter staan zo van waar -
73
om komt hier nou nooit eens ie - mand aan Ik ben niet
E
kri - tisch, maar de mees - te bil - len hang - en of ze heb - ben van die ra - re kreu-kels in de
80
wang-en. Je hebt be - le-gen bil-len en ook he-le blit - se en cha - grij-ni-ge men-sen heb-ben van die
84
spit - se. Maar Tan-te Sien en tan-te Nel en tan-te No - ra die heb-ben van die gro-te do-zen van Pan-

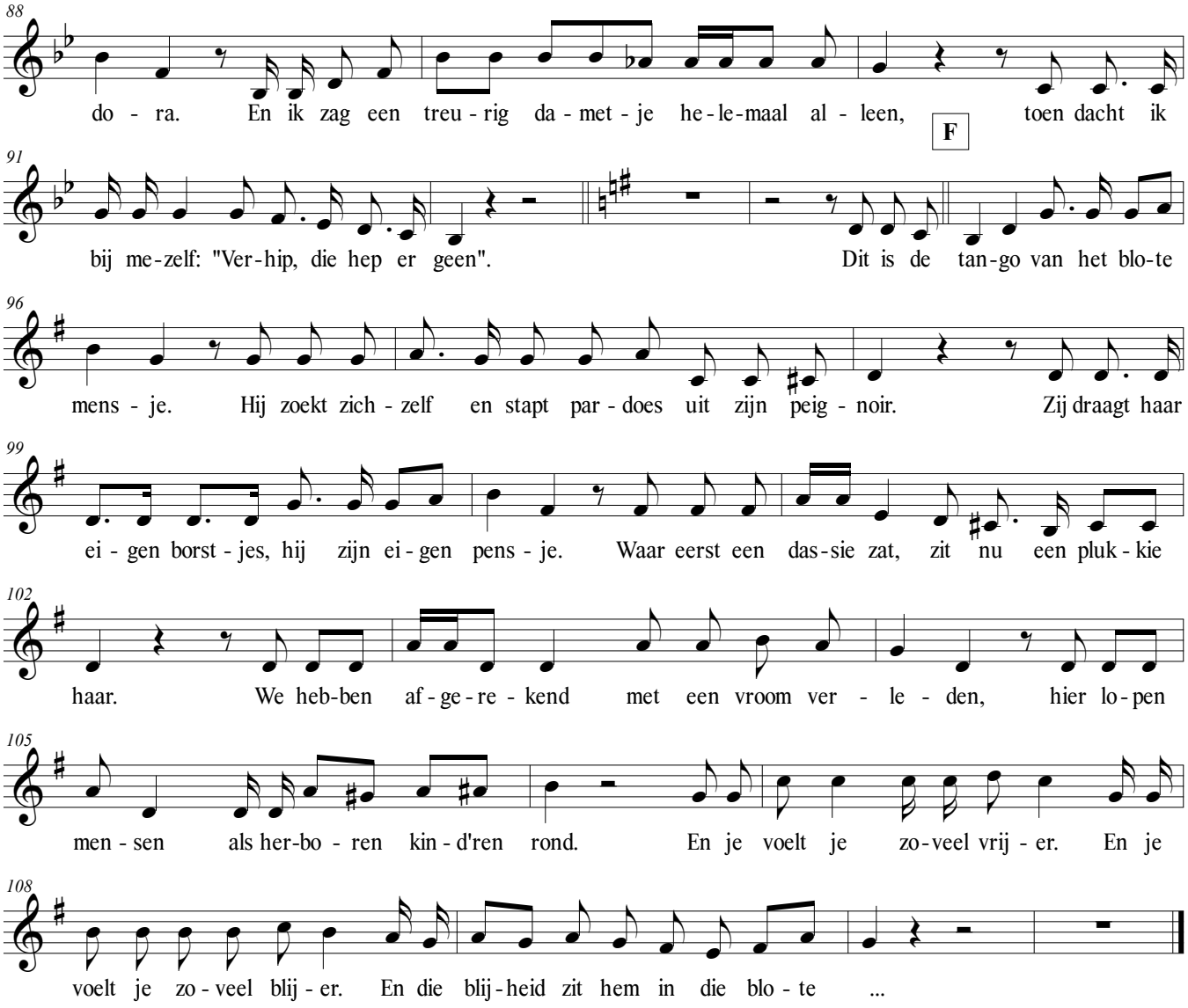
88
do - ra. En ik zag een treu - rig da - met - je he - le-maal al - leen, F toen dacht ik
91
bij me-zelf: "Ver-hip, die hep er geen". Dit is de tan-go van het blo-te
96
mens - je. Hij zoekt zich - zelf en stapt par - does uit zijn peig - noir. Zij draagt haar
99
ei - gen borst - jes, hij zijn ei - gen pens - je. Waar eerst een das-sie zat, zit nu een pluk - kie
102
haar. We heb-ben af - ge - re - kend met een vroom ver - le - den, hier lo-pen
105
men - sen als her-bo - ren kin - d'ren rond. En je voelt je zo-veel vrij - er. En je
108
voelt je zo - veel blij - er. En die blij - heid zit hem in die blo - te ...