Sofietje

Johnny Lion

intro

Zij dronk ran - ja met een riet - je, mijn So-phie - tje Op een

Am - ster - dams ter - ras Zij was Hol - lands als het gras Als een

mo - len aan een plas Ik wist niet wat ik moest zeg - gen Uit moest

leg - gen Iets wat Cu - pi - do wel weet Dat ze mij met - een iets deed

Met - een iets deed Ik zag meis - jes in Pa - rijs en in Tu - rijn

In Hel - sin - ki, in Lon - den en Ber - lijn Waar ik op de wij-de we - reld was Zij

moch - ten er wel zijn Maar de mooi - ste van de mooi-sten is So -

phie In de lief - de is ze ze - ker een ge - nie Want een meis - je als So - phie-

- tje is een len - te - sym - fo - nie In haar stem hoor ik een lied - je, me - lo-

die - tje t'Is een lied - je met een lach Dat ik hoor sinds ik haar zag

Sinds ik haar zag

tussenspel

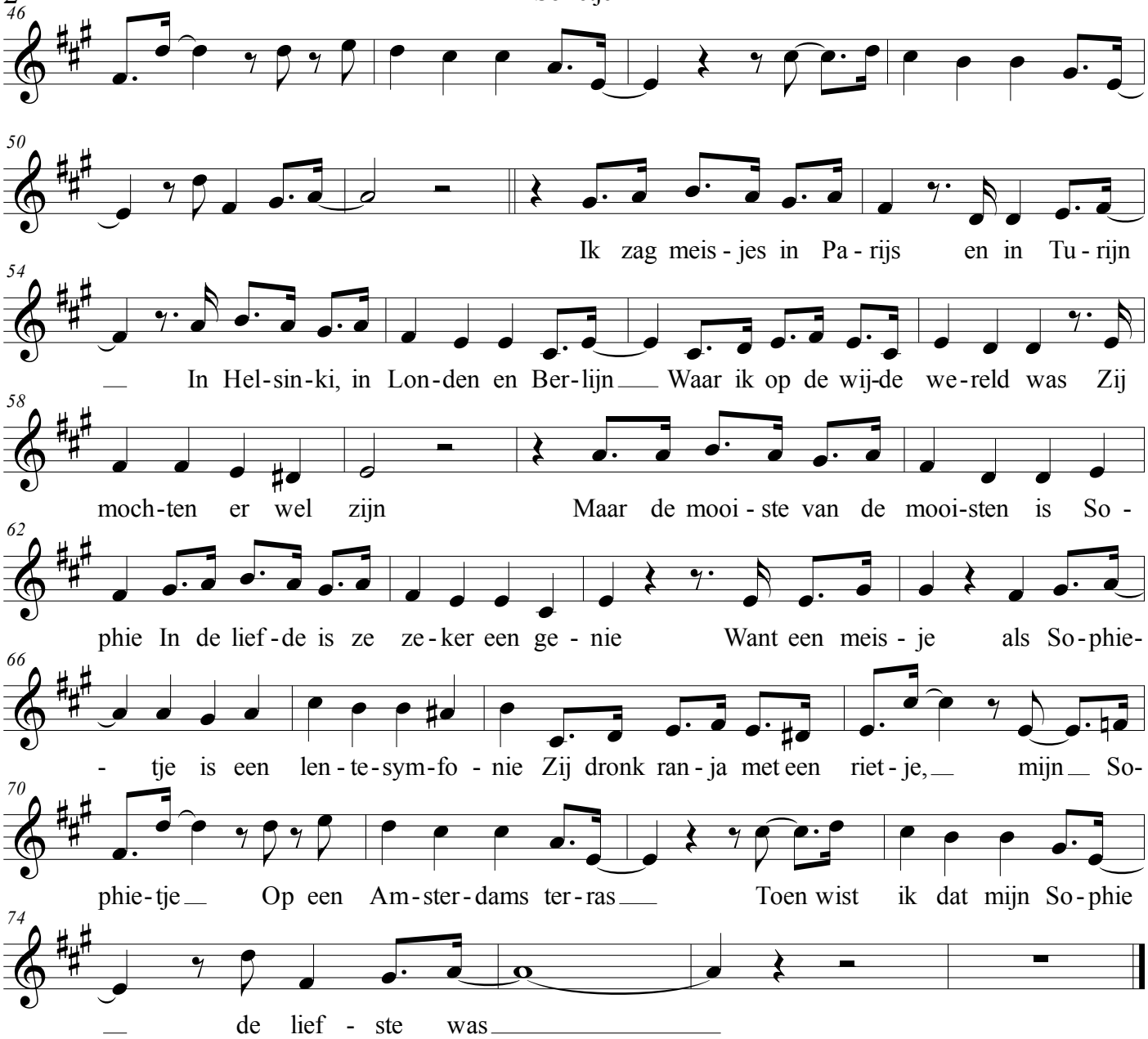
46
Ik zag meis - jes in Pa - rijs en in Tu - rijn
50
In Hel-sin-ki, in Lon-den en Ber-lijn Waar ik op de wij-de we-reld was Zij
54
moch-ten er wel zijn Maar de mooi - ste van de mooi-sten is So -
58
phie In de lief-de is ze ze-ker een ge - nie Want een meis - je als So-phie-
62
- tje is een len - te-sym-fo - nie Zij dronk ran - ja met een riet - je, mijn So-
66
phie-tje Op een Am-ster-dams ter-ras Toen wist ik dat mijn So-phie
70
de lief - ste was
74