O kruise den Vlaming

A Scheiris

Wilhelm Hill

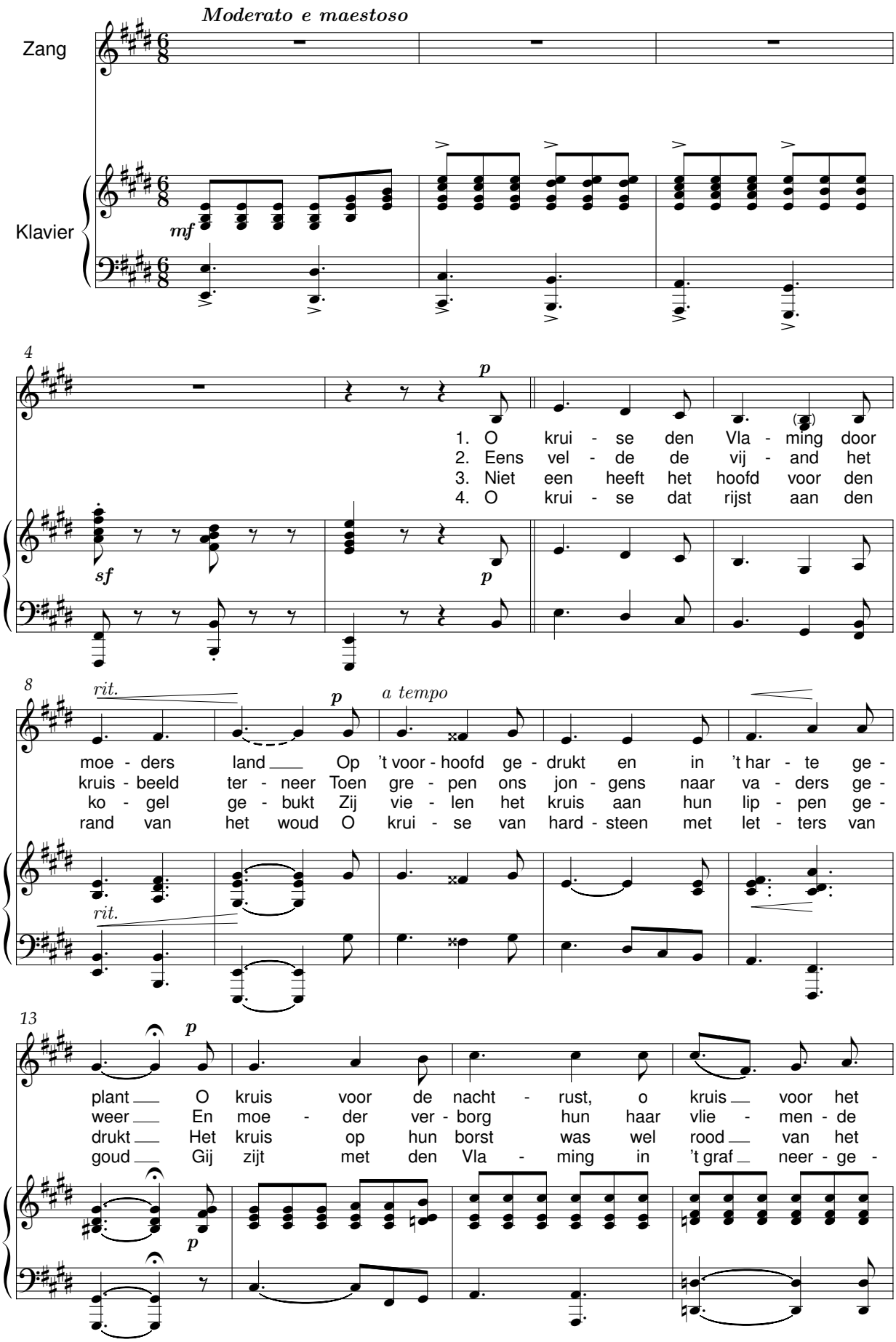

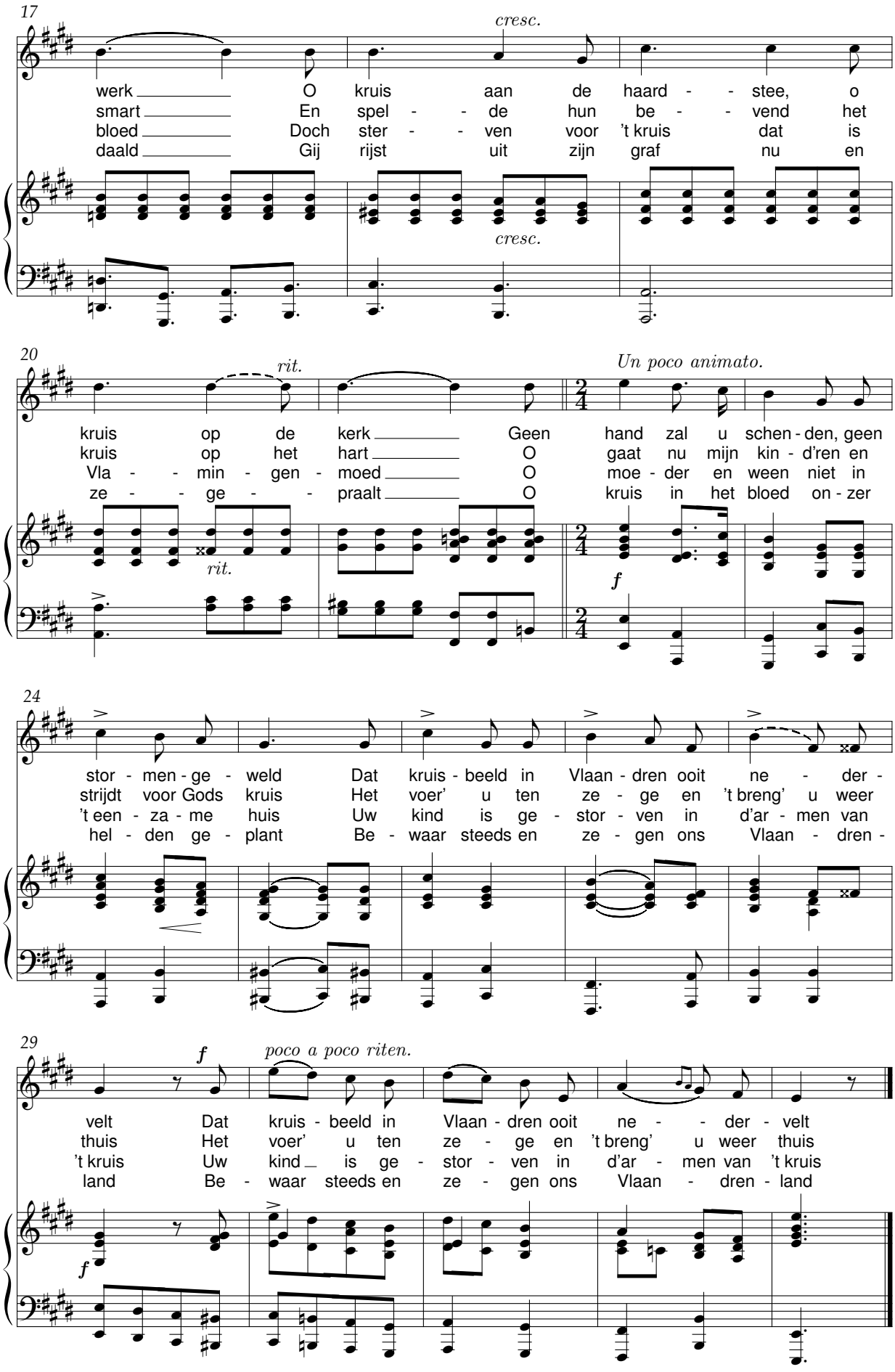
17
cresc.
werk O kruis aan de haard - - stee, o
smart En spel - - de hun be - - vend het
bloed Doch ster - - ven voor 't kruis dat is
daald Gij rijst uit zijn graf nu en
cresc.
20
rit.
Un poco animato.
kruis op de kerk Geen hand zal u schen - den, geen
kruis op het hart O gaat nu mijn kin - d'ren en
Vla - - min - gen - moed O moe - der en ween niet in
ze - - ge - - praalt O kruis in het bloed on - zer
rit.
f
24
stor - men - ge - weld Dat kruis - beeld in Vlaan - dren ooit ne - der -
strijdt voor Gods kruis Het voer' u ten ze - ge en 't breng' u weer
't een - za - me huis Uw kind is ge - stor - ven in d'ar - men van
hel - den ge - plant Be - waar steeds en ze - gen ons Vlaan - dren -
29
f
poco a poco riten.
velt Dat kruis - beeld in Vlaan - dren ooit ne - - der - velt
thuis Het voer' u ten ze - ge en 't breng' u weer thuis
't kruis Uw kind is ge - stor - ven in d'ar - men van 't kruis
land Be - waar steeds en ze - gen ons Vlaan - dren - land
f