# Merlijn

Tekst: J.C. Darnal

Muziek: T. Visterim

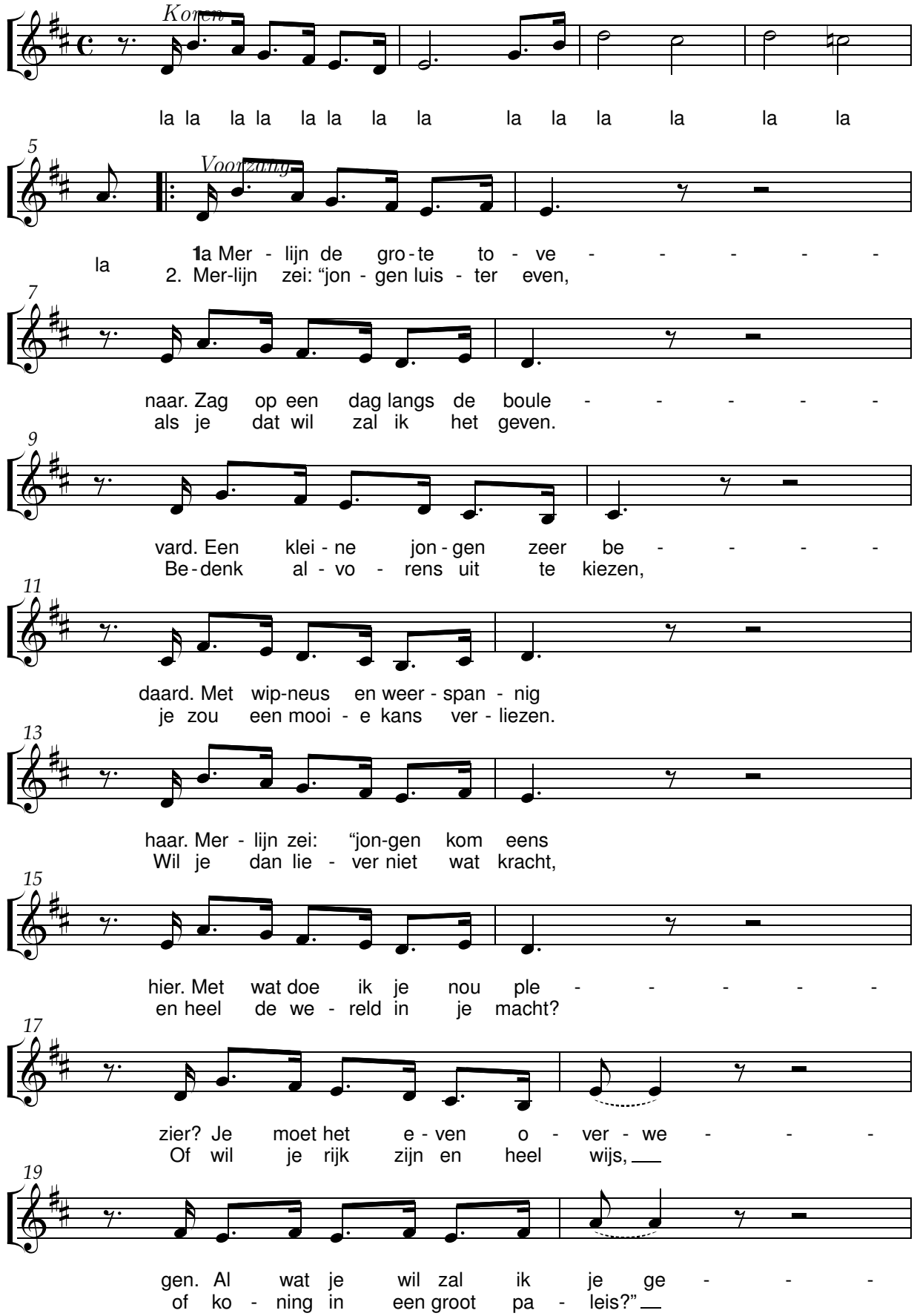

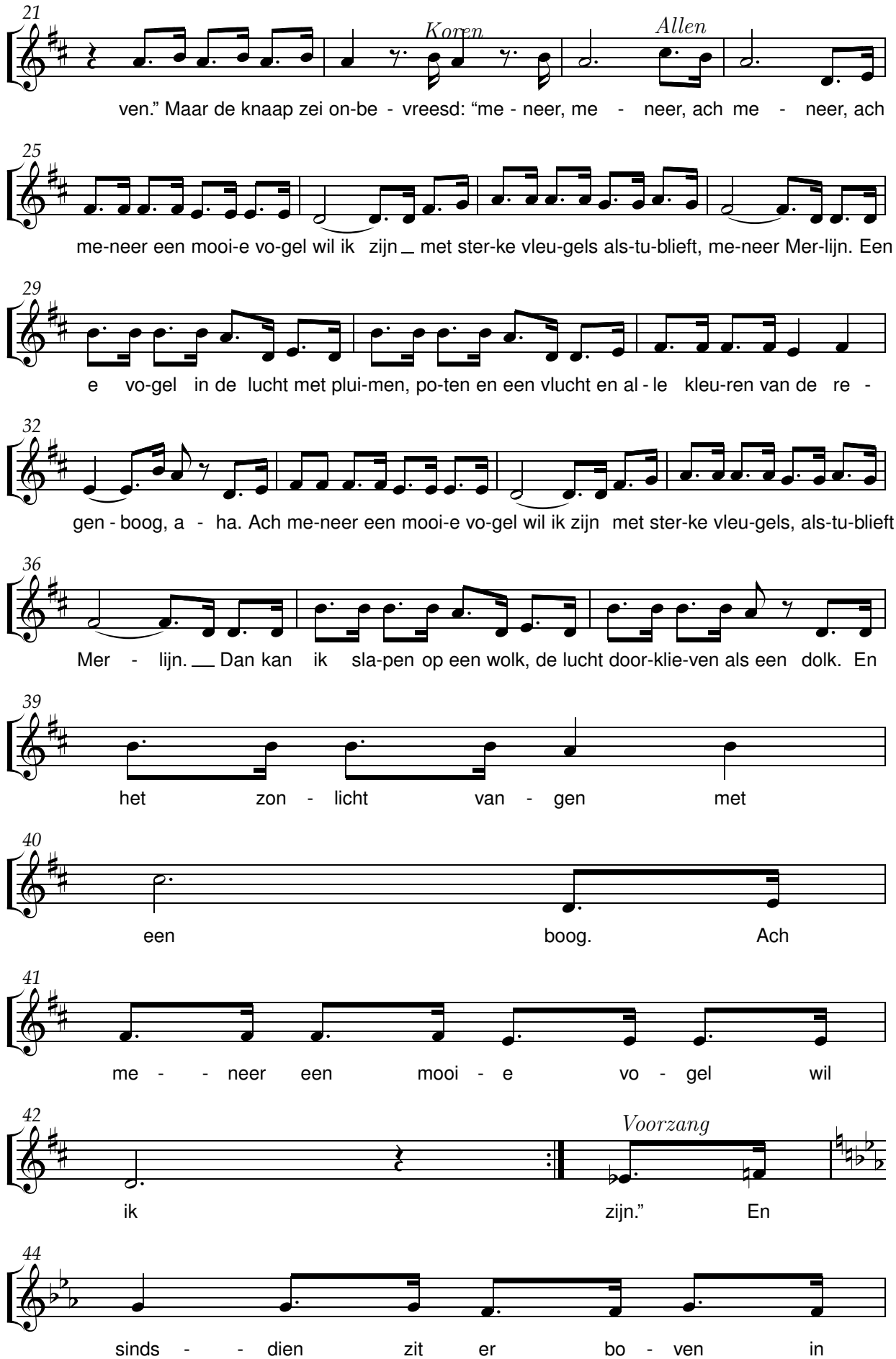
21
Koren
Allen
ven.” Maar de knaap zei on-be - vreesd: “me - neer, me - neer, ach me - neer, ach
25
me-neer een mooi-e vo-gel wil ik zijn _ met ster-ke vleu-gels als-tu-blieft, me-neer Mer-lijn. Een mooi-
29
e vo-gel in de lucht met plui-men, po-ten en een vlucht en al - le kleu-ren van de re -
32
gen - boog, a - ha. Ach me-neer een mooi-e vo-gel wil ik zijn met ster-ke vleu-gels, als-tu-blieft me-neer
36
Mer - lijn. __ Dan kan ik sla-pen op een wolk, de lucht door-klie-ven als een dolk. En
39
het zon - licht van - gen met
40
een boog. Ach
41
me - - neer een mooi - e vo - gel wil
42
Voorzang
ik zijn.” En
44
sinds - - dien zit er bo - ven in

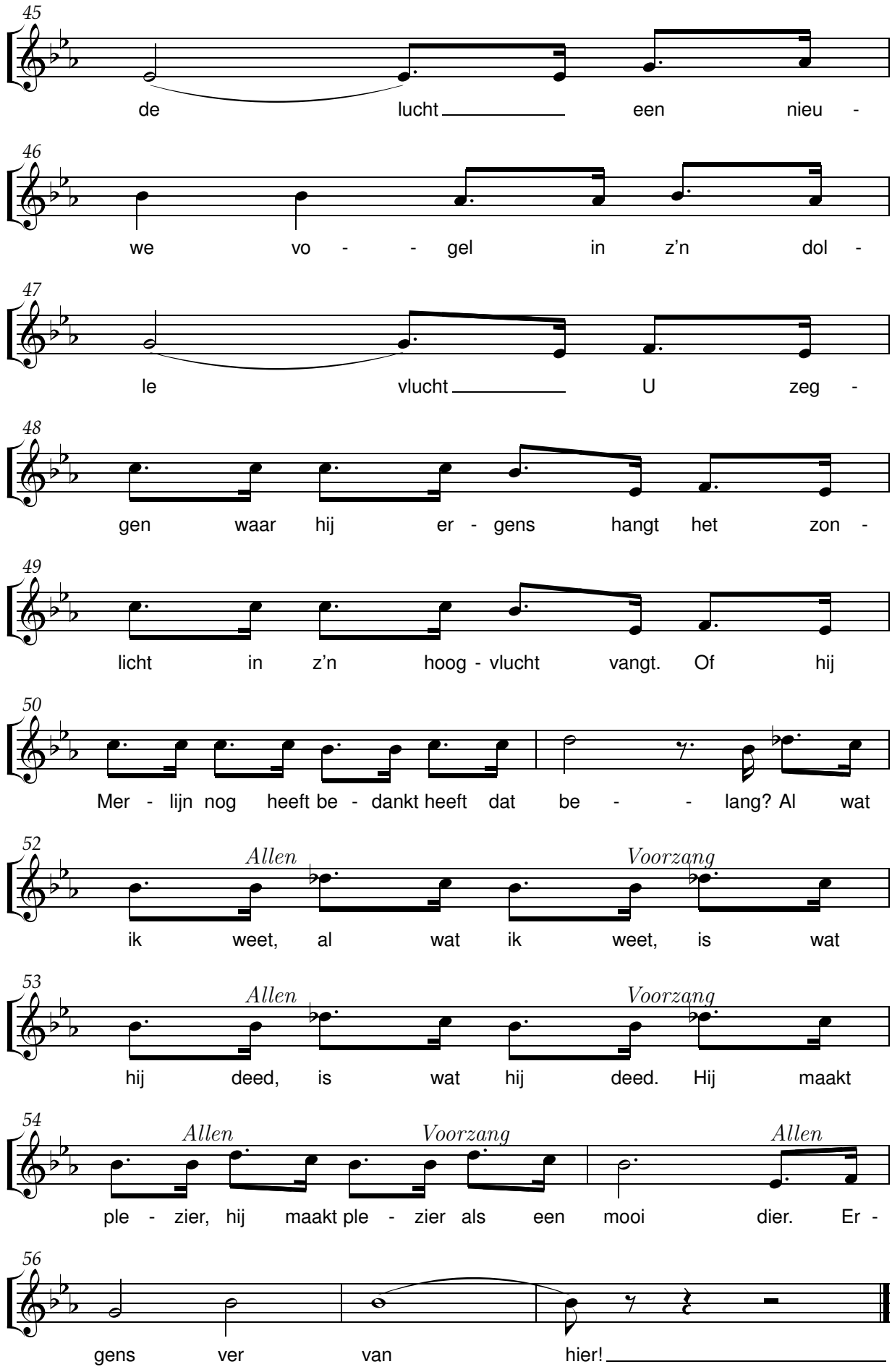
45
de lucht een nieu -
46
we vo - - gel in z'n dol -
47
le vlucht U zeg -
48
gen waar hij er - gens hangt het zon -
49
licht in z'n hoog - vlucht vangt. Of hij
50
Mer - lijn nog heeft be - dankt heeft dat be - - lang? Al wat
52
Allen
Voorzang
ik weet, al wat ik weet, is wat
53
Allen
Voorzang
hij deed, is wat hij deed. Hij maakt
54
Allen
Voorzang
Allen
ple - zier, hij maakt ple - zier als een mooi dier. Er -
56
gens ver van hier!