Ik wil deze nacht

Tekst: Wannes Van de Velde (1937 - 2008)

Muziek: Walter Heynen (1944 - 1995)
Koorbewerking: Michel Vangheluwe (°1962)

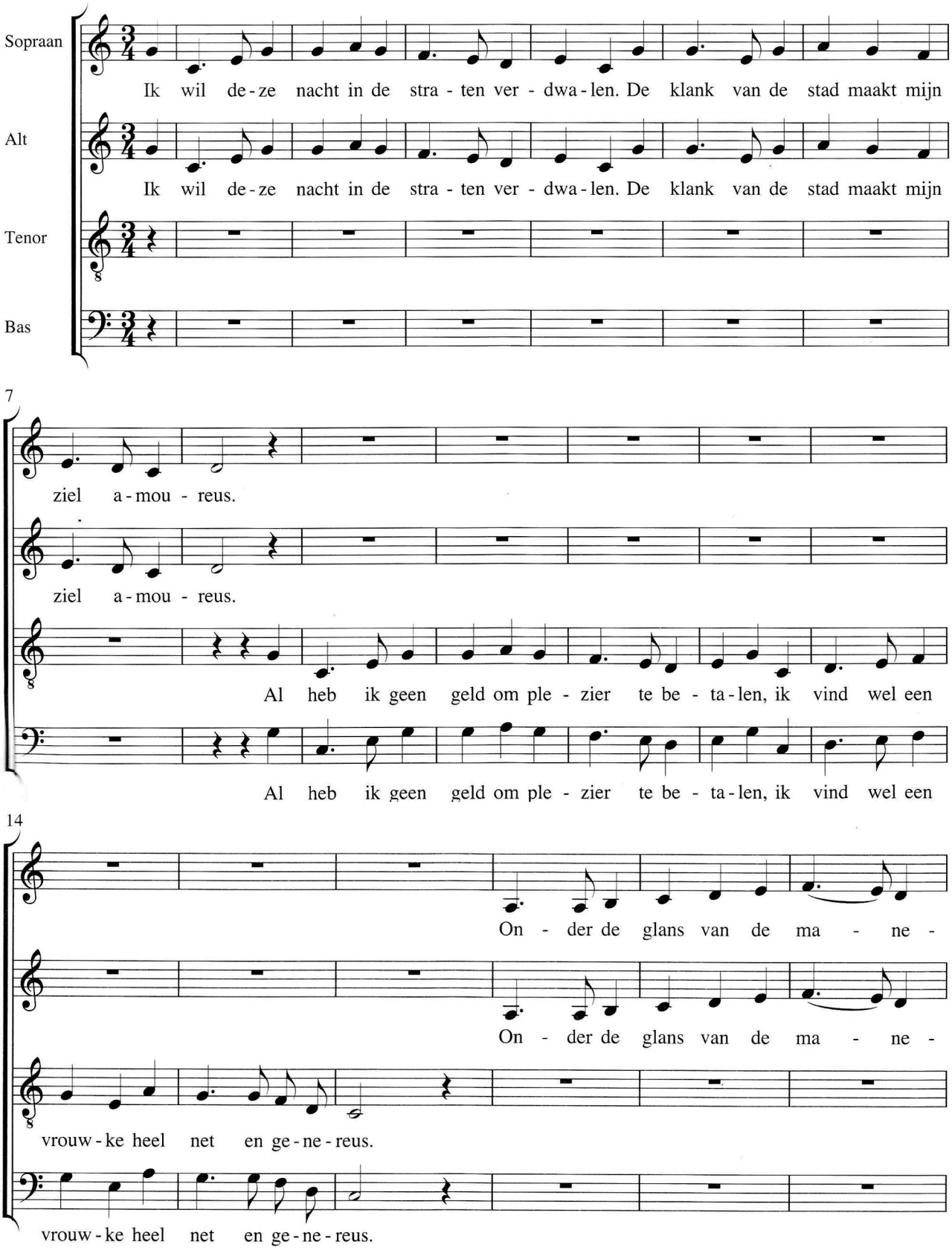

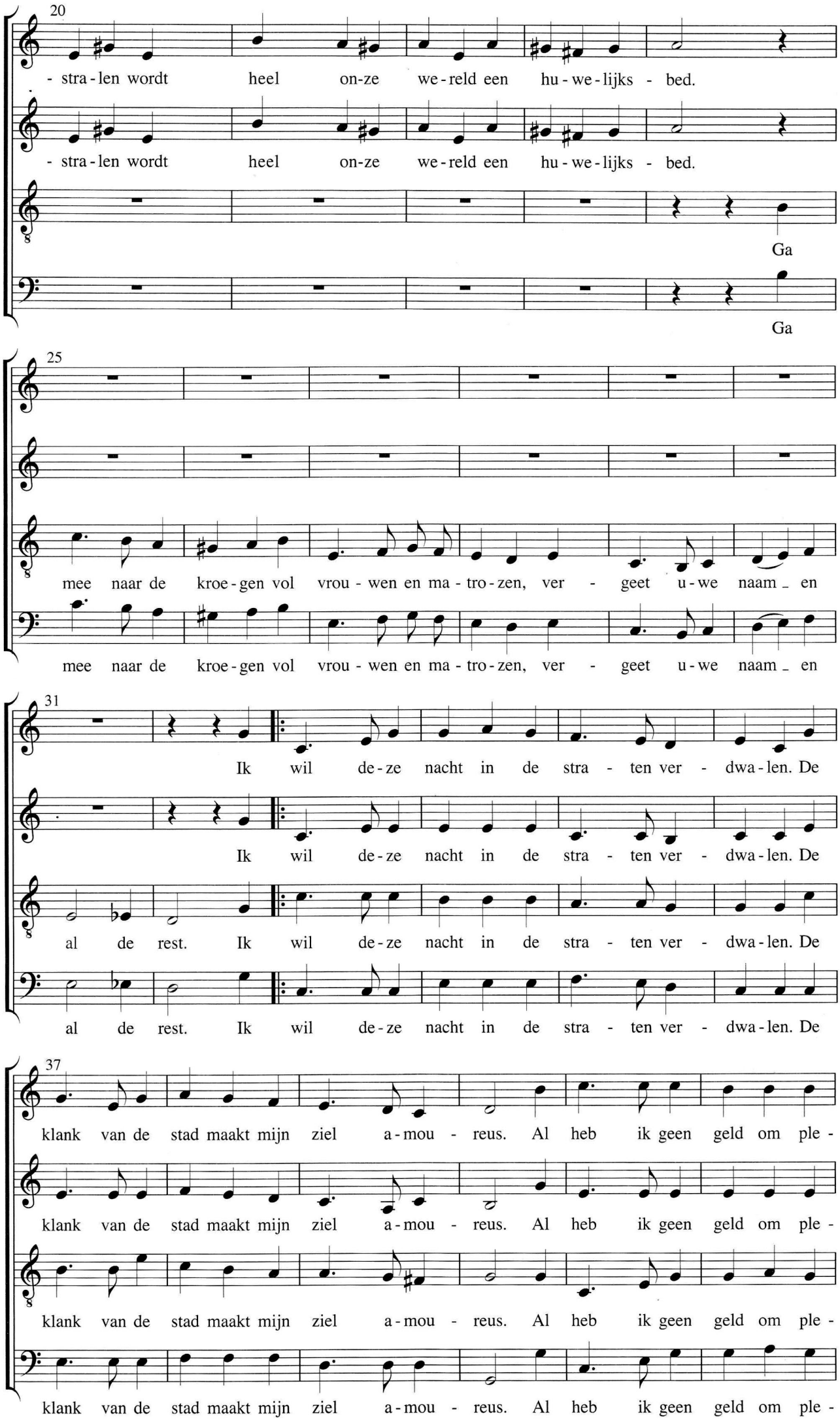
20
- stra - len wordt heel on-ze we - reld een hu - we - lijks - bed.
- stra - len wordt heel on-ze we - reld een hu - we - lijks - bed.
Ga
Ga
25
mee naar de kroe - gen vol vrou - wen en ma - tro - zen, ver - geet u - we naam _ en
mee naar de kroe - gen vol vrou - wen en ma - tro - zen, ver - geet u - we naam _ en
31
Ik wil de - ze nacht in de stra - ten ver - dwa - len. De
Ik wil de - ze nacht in de stra - ten ver - dwa - len. De
al de rest. Ik wil de - ze nacht in de stra - ten ver - dwa - len. De
al de rest. Ik wil de - ze nacht in de stra - ten ver - dwa - len. De
37
klank van de stad maakt mijn ziel a - mou - reus. Al heb ik geen geld om ple -
klank van de stad maakt mijn ziel a - mou - reus. Al heb ik geen geld om ple -
klank van de stad maakt mijn ziel a - mou - reus. Al heb ik geen geld om ple -
klank van de stad maakt mijn ziel a - mou - reus. Al heb ik geen geld om ple -

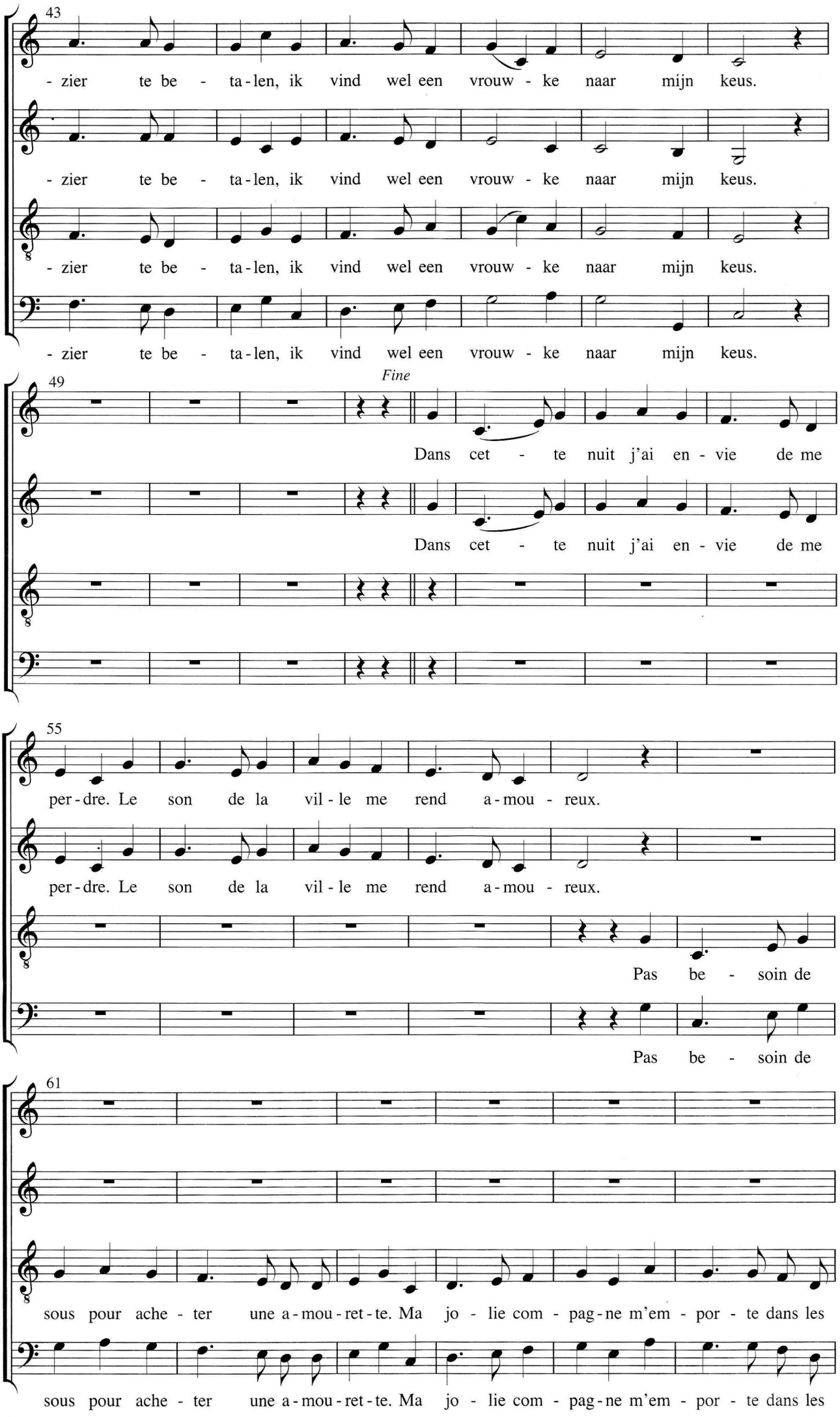
43
- zier te be - ta - len, ik vind wel een vrouw - ke naar mijn keus.
- zier te be - ta - len, ik vind wel een vrouw - ke naar mijn keus.
- zier te be - ta - len, ik vind wel een vrouw - ke naar mijn keus.
- zier te be - ta - len, ik vind wel een vrouw - ke naar mijn keus.
49
Fine
Dans cet - te nuit j'ai en - vie de me
Dans cet - te nuit j'ai en - vie de me
55
per - dre. Le son de la vil - le me rend a - mou - reux.
per - dre. Le son de la vil - le me rend a - mou - reux.
Pas be - soin de
Pas be - soin de
61
sous pour ache - ter une a - mou - ret - te. Ma jo - lie com - pag - ne m'em - por - te dans les
sous pour ache - ter une a - mou - ret - te. Ma jo - lie com - pag - ne m'em - por - te dans les

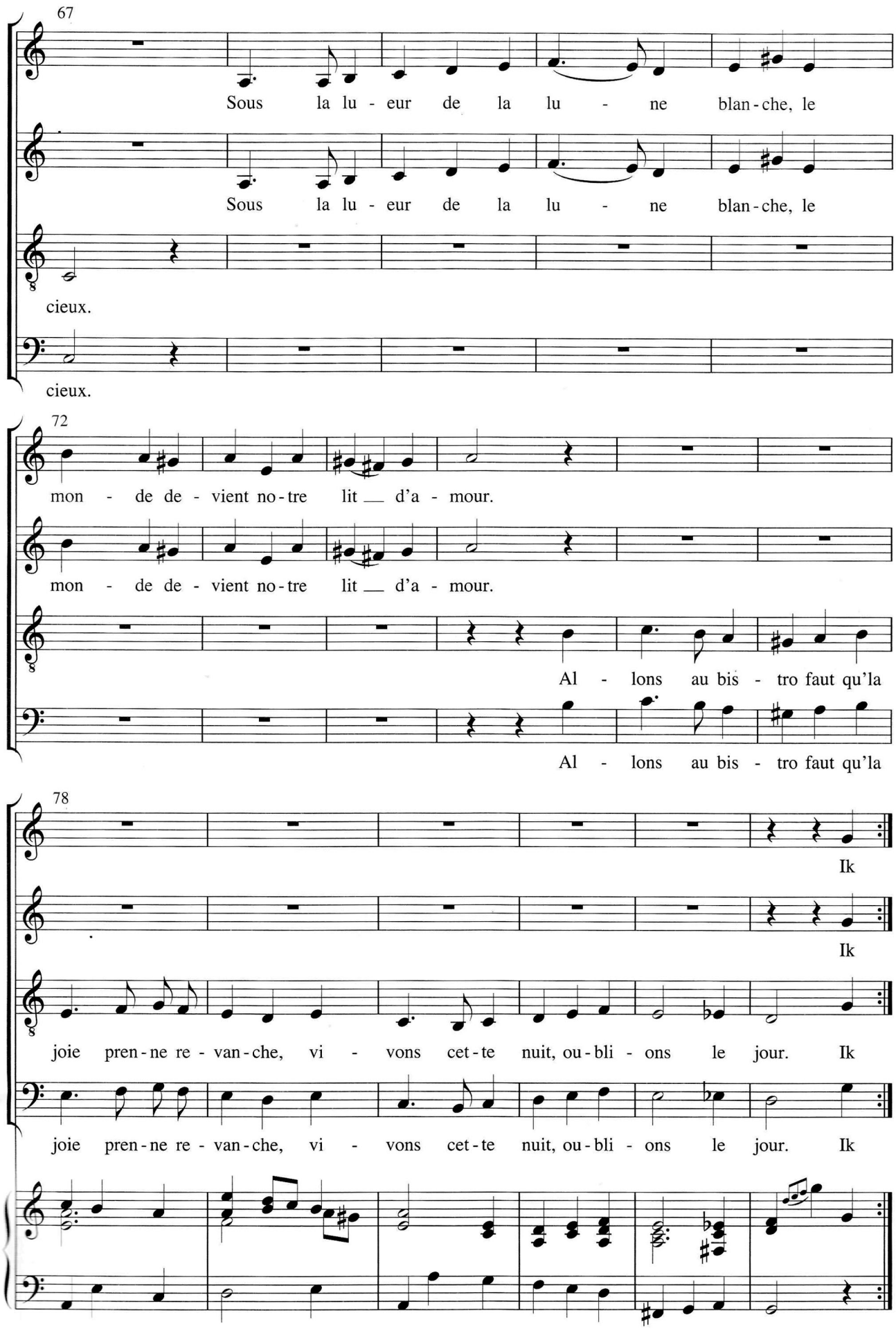
67
Sous la lu - eur de la lu - ne blan - che, le
Sous la lu - eur de la lu - ne blan - che, le
cieux.
cieux.
72
mon - de de - vient no - tre lit __ d'a - mour.
mon - de de - vient no - tre lit __ d'a - mour.
Al - lons au bis - tro faut qu'la
Al - lons au bis - tro faut qu'la
78
Ik
Ik
joie pren - ne re - van - che, vi - vons cet - te nuit, ou - bli - ons le jour. Ik
joie pren - ne re - van - che, vi - vons cet - te nuit, ou - bli - ons le jour. Ik