Zang

Fietsen Op De Heide

T&M: Marcel Thielemans
arr. D.Debels

♩ = 90

S/A

pa pa pa pa pa pa pa pa pa pa pa pa pa pa

T/B

pa pa pa pa pa pa pa pa pa pa pa pa pa pa

6

tb

's Zo - mers als de hei - de bloeit en de zon met fel - le stra - len schroeit, als een -

10

tb

ie - der van 't ge - luk ge - niet dat de na - tuur in vol - le ma - te biedt.

14

sa

Is het of een stem weer - klinkt die met zach - te drang tot luis-t'ren dwingt en mij

18

sa

zegt: "Dit is het uur om te ge - nie - ten van de na - tuur.

22

sa

Fiet - sen op de hei - de, ver van ie - de - reen.

22

tb

Fiet - sen op de hei - de, ver van ie - de - reen.

26

sa

Fiet - sen met z'n bei - den, jij en ik al - leen. Vo - gels be - ge - lei -

26

tb

Fiet - sen met z'n bei - den, jij en ik al - leen. Vo - gels be - ge - lei -

31

sa

- den ons op on - ze reis. Waar - heen wij ook rij - den

31

tb

- den ons op on - ze reis. Waar - heen wij ook rij - den

©Cella

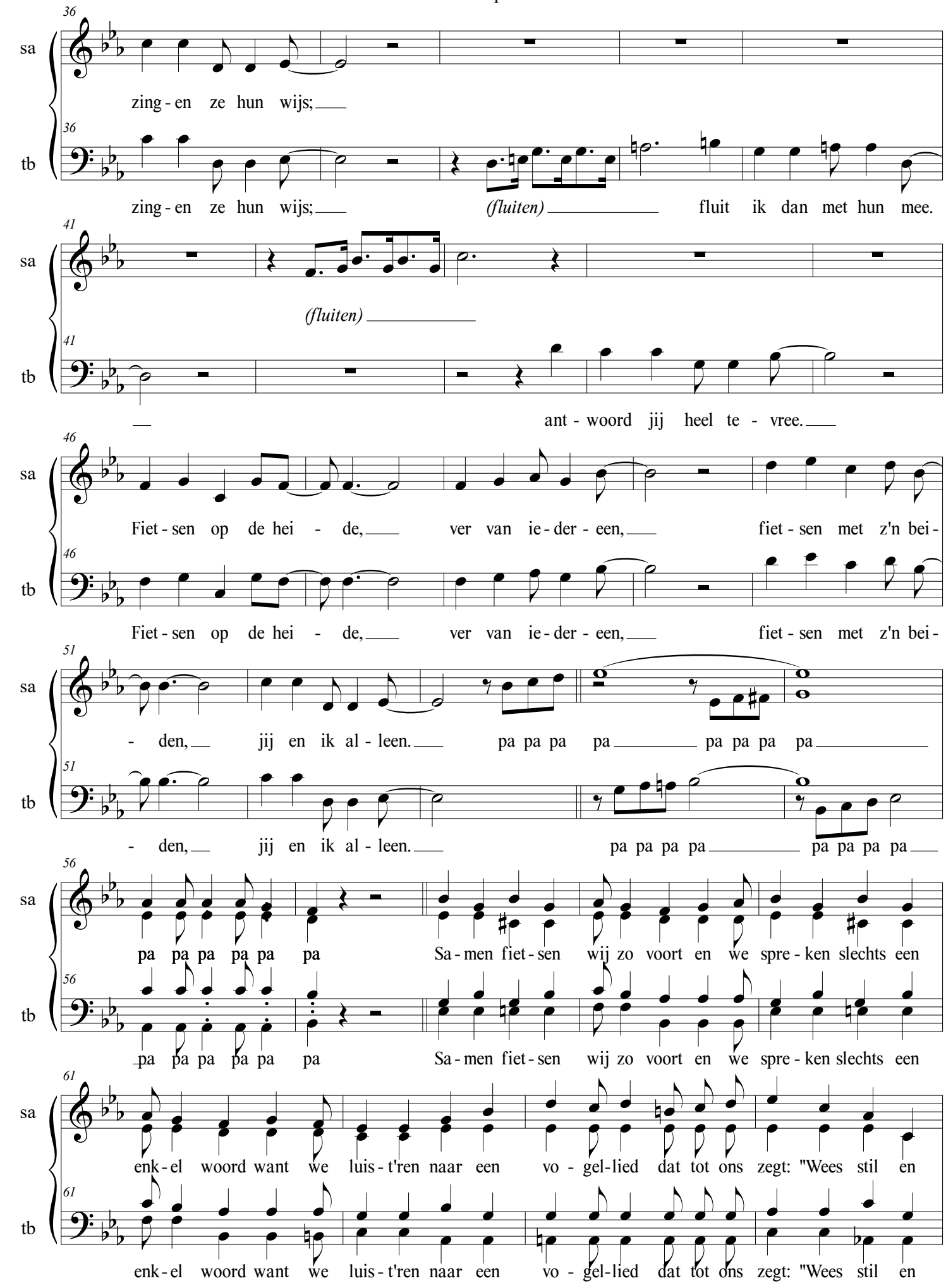
36
sa
zing - en ze hun wijs;
36
tb
zing - en ze hun wijs; (fluiten) fluit ik dan met hun mee.
41
sa
(fluiten)
41
tb
ant - woord jij heel te - vree.
46
sa
Fiet - sen op de hei - de, ver van ie - der - een, fiet - sen met z'n bei -
46
tb
Fiet - sen op de hei - de, ver van ie - der - een, fiet - sen met z'n bei -
51
sa
- den, jij en ik al - leen. pa pa pa pa pa pa pa pa
51
tb
- den, jij en ik al - leen. pa pa pa pa pa pa pa pa
56
sa
pa pa pa pa pa pa Sa - men fiet - sen wij zo voort en we spre - ken slechts een
56
tb
pa pa pa pa pa pa Sa - men fiet - sen wij zo voort en we spre - ken slechts een
61
sa
enk - el woord want we luis - t'ren naar een vo - gel - lied dat tot ons zegt: "Wees stil en
61
tb
enk - el woord want we luis - t'ren naar een vo - gel - lied dat tot ons zegt: "Wees stil en

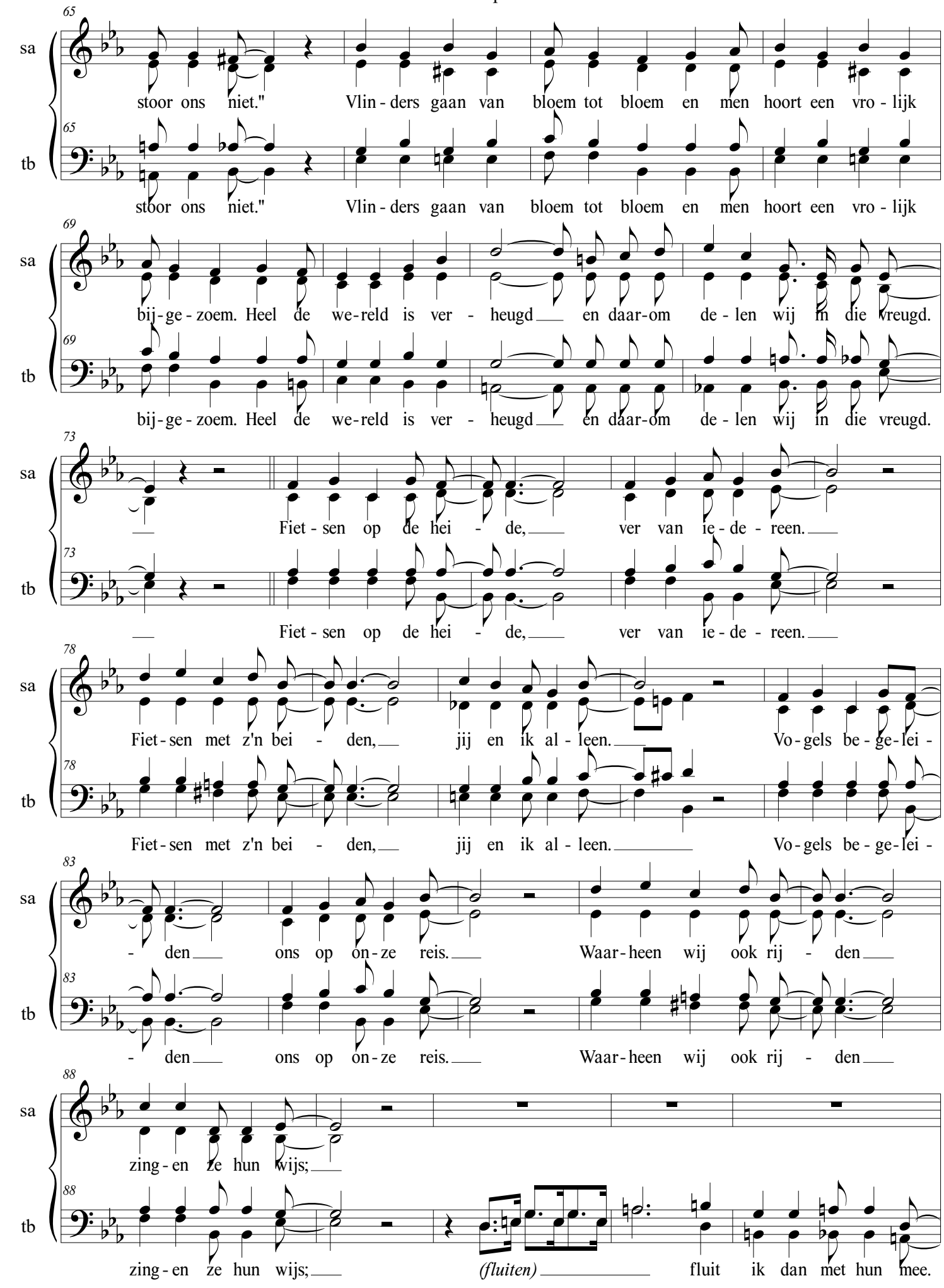
65
sa
stoor ons niet." Vlin - ders gaan van bloem tot bloem en men hoort een vro - lijk
65
tb
stoor ons niet." Vlin - ders gaan van bloem tot bloem en men hoort een vro - lijk
69
sa
bij - ge - zoem. Heel de we - reld is ver - heugd en daar - om de - len wij in die vreugd.
69
tb
bij - ge - zoem. Heel de we - reld is ver - heugd en daar - om de - len wij in die vreugd.
73
sa
Fiet - sen op de hei - de, ver van ie - de - reen.
73
tb
Fiet - sen op de hei - de, ver van ie - de - reen.
78
sa
Fiet - sen met z'n bei - den, jij en ik al - leen. Vo - gels be - ge - lei -
78
tb
Fiet - sen met z'n bei - den, jij en ik al - leen. Vo - gels be - ge - lei -
83
sa
- den ons op on - ze reis. Waar - heen wij ook rij - den
83
tb
- den ons op on - ze reis. Waar - heen wij ook rij - den
88
sa
zing - en ze hun wijs;
88
tb
zing - en ze hun wijs; (fluiten) fluit ik dan met hun mee.

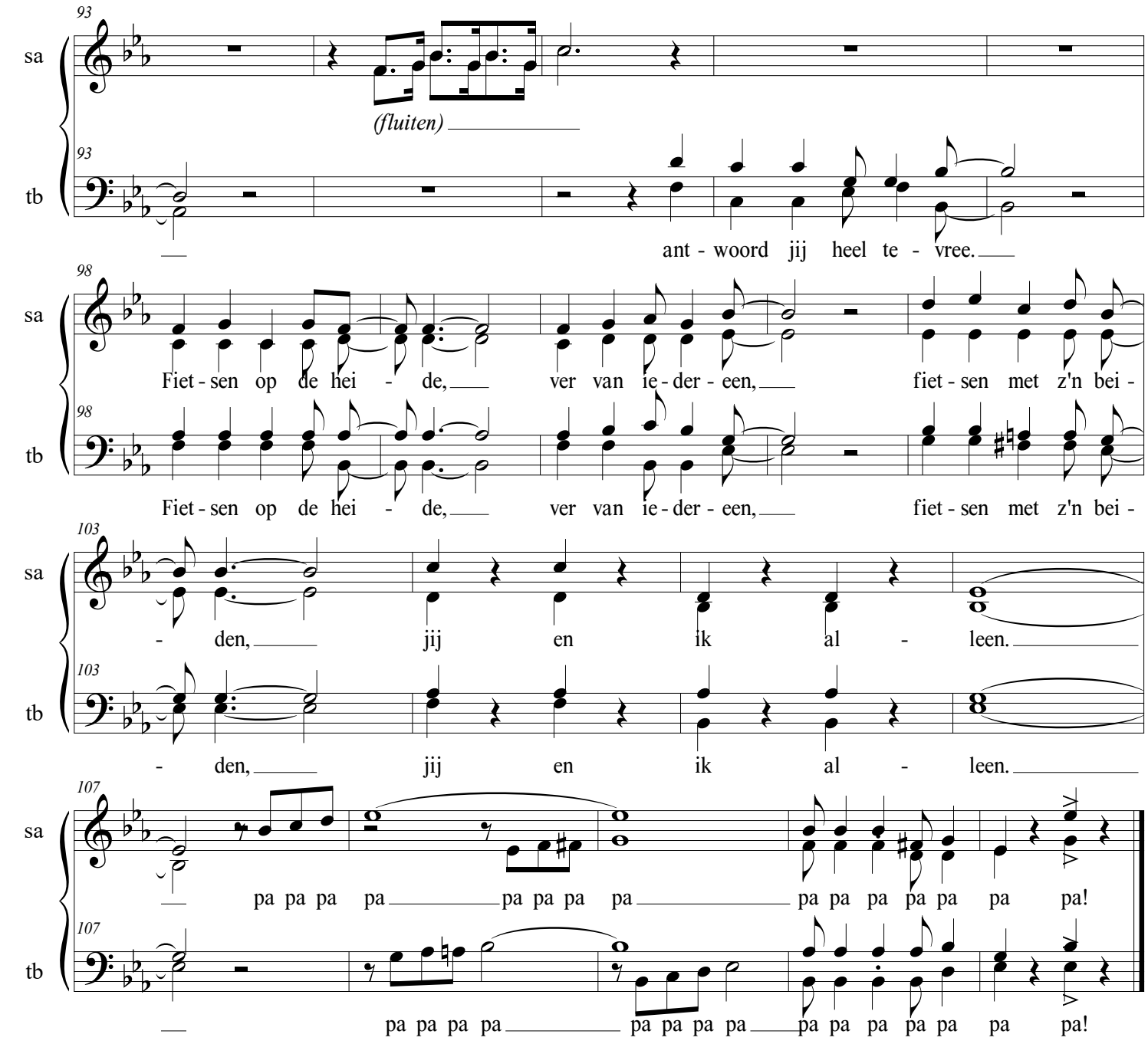
93
sa
(fluiten)
93
tb
ant - woord jij heel te - vree.
98
sa
Fiet - sen op de hei - de, ver van ie - der - een, fiet - sen met z'n bei -
98
tb
Fiet - sen op de hei - de, ver van ie - der - een, fiet - sen met z'n bei -
103
sa
- den, jij en ik al - leen.
103
tb
- den, jij en ik al - leen.
107
sa
pa pa pa pa pa pa pa pa pa pa pa pa pa pa pa!
107
tb
pa pa pa pa pa pa pa pa pa pa pa pa pa pa pa!