Den boemlala

Traditioneel volkslied
Arr. D.Debels

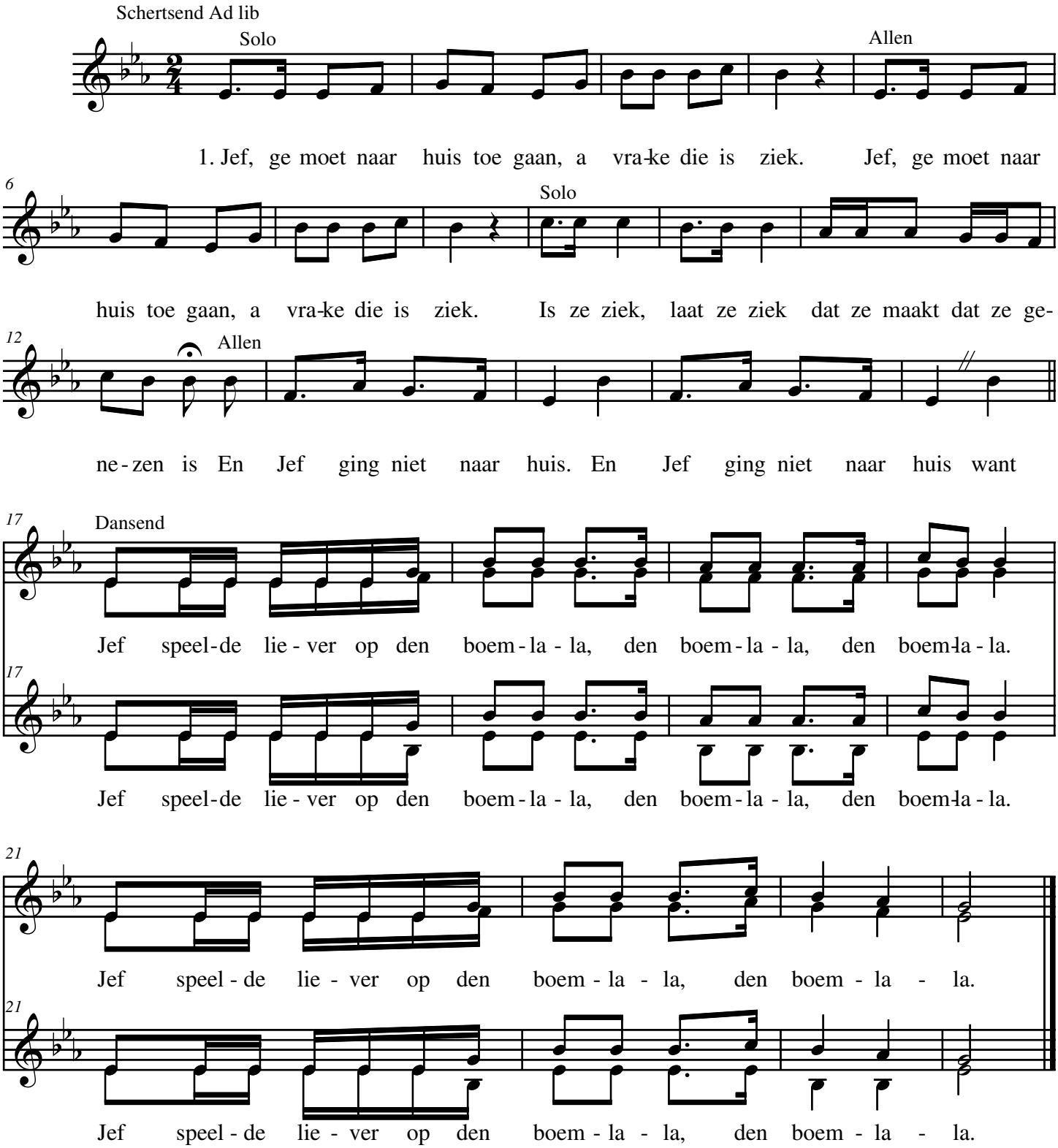

©*Cella*

2.
Jef, ge moet naar huis toe gaan, a vrake die is dood.
Jef, ge moet naar huis toe gaan, a vrake die is dood.
Is ze dood, laat ze dood.
Ze heeft me lang genoeg ge…pest.
...

3.
Jef, ge moet naar huis toe gaan, a vrake is in de kist.
Jef, ge moet naar huis toe gaan, a vrake is in de kist.
Is z' in de kist, laat z' in de kist.
Ziet dat ze goed verzegeld is.
...

4.
Jef, ge moet naar huis toe gaan, a vrake is in de kerk.
Jef, ge moet naar huis toe gaan, a vrake is in de kerk.
Is ze in de kerk, laat ze in de kerk
dan heeft meneer pastoor zijn werk.
...

5.
Jef, ge moet naar huis toe gaan, a vrake is in 't graf.
Jef, ge moet naar huis toe gaan, a vrake is in 't graf.
Is ze in 't graf, laat ze in 't graf,
dan ben ik er voor goe van af.
...

6.
Jef, ge moet naar huis toe gaan, a vrake is in de hel.
Jef, ge moet naar huis toe gaan, a vrake is in de hel.
Is ze in de hel, laat ze in de hel,
den duvel zorgt voor de rest van 't spel.
...