Ach Margrietje

tekst en muziek: Harry Van Hoof, Tom Bos, Mirjam Gispen en Toon Gispen

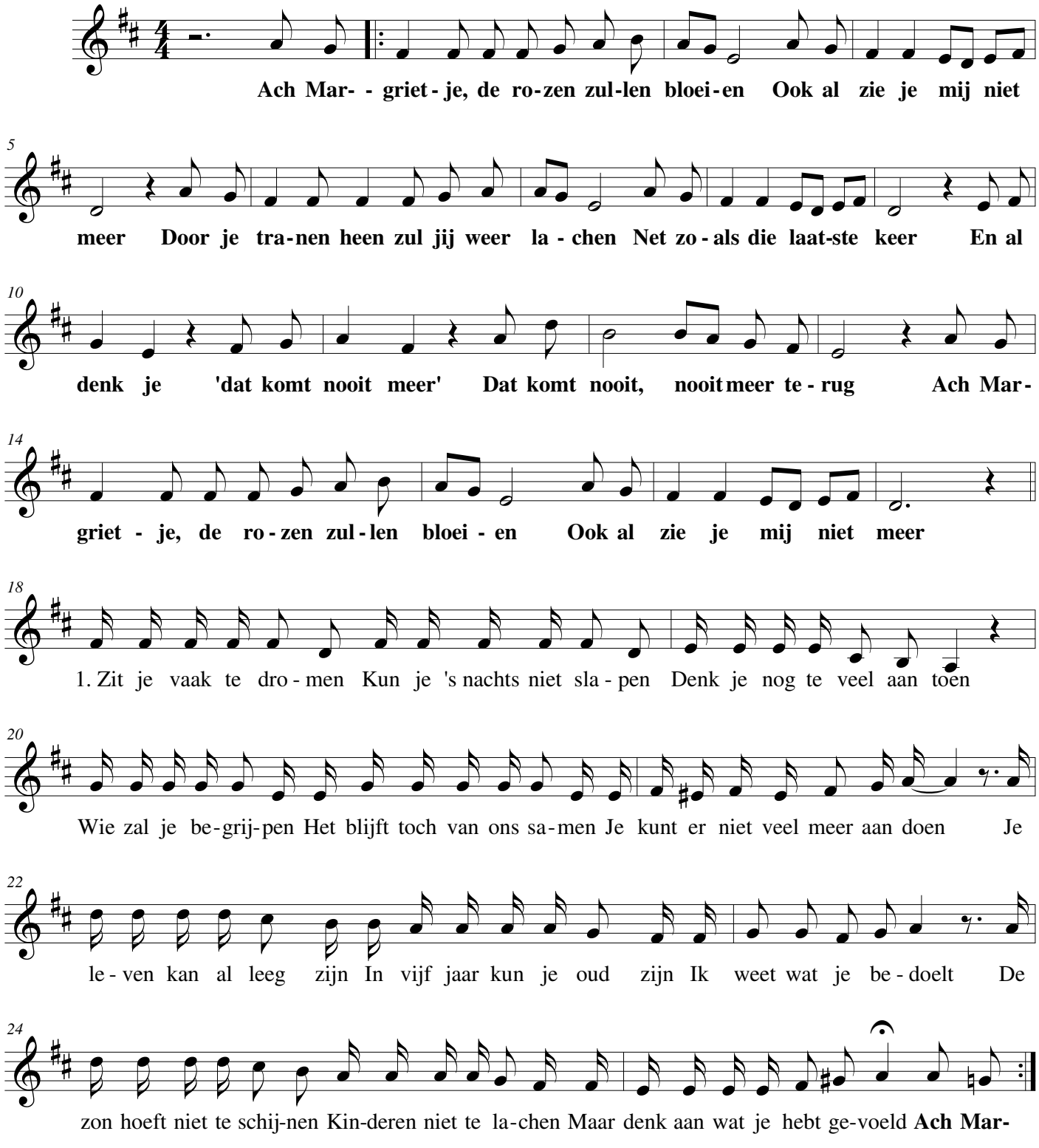

2. Dan wil ik weer bij jou zijn
Met je kunnen praten
Stil zijn om wat jij zegt
Omdat jij van mij bent
Je ogen weer zien lachen
Om iets wat je niet zegt
Dan kan men wel vinden
Zoiets gebeurt wel vaker
Iedereen heeft zo'n herinnering
Die kreet zal wel terecht zijn
Het zal je niet veel helpen
Misschien als ik dit zing