O Dorothea

62 A

Tekst: Anoniem

Muziek: Annelies Brosens (°1979)
Koorbewerking: Koen Wellens (°1978)

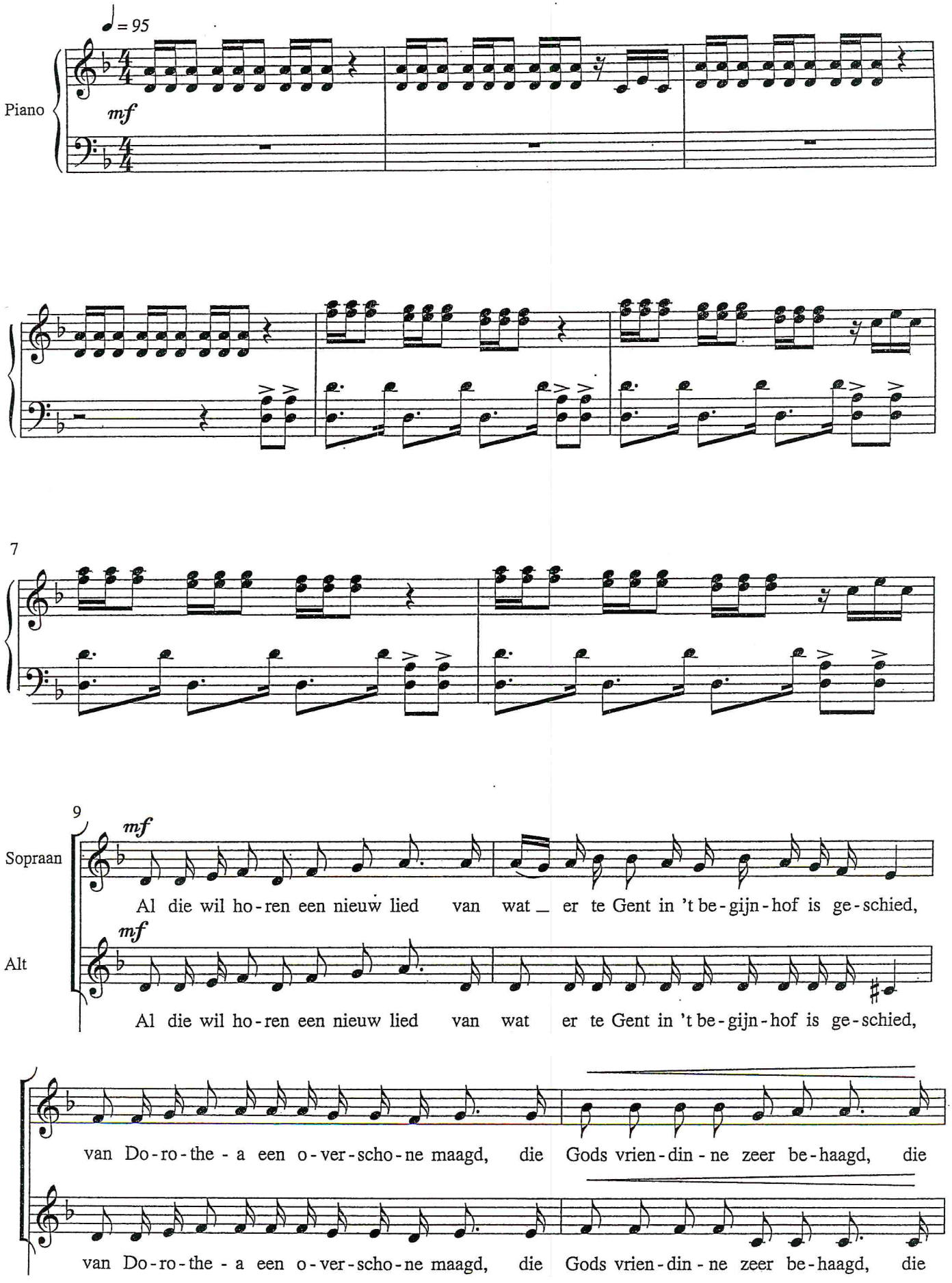

Kpz 2016

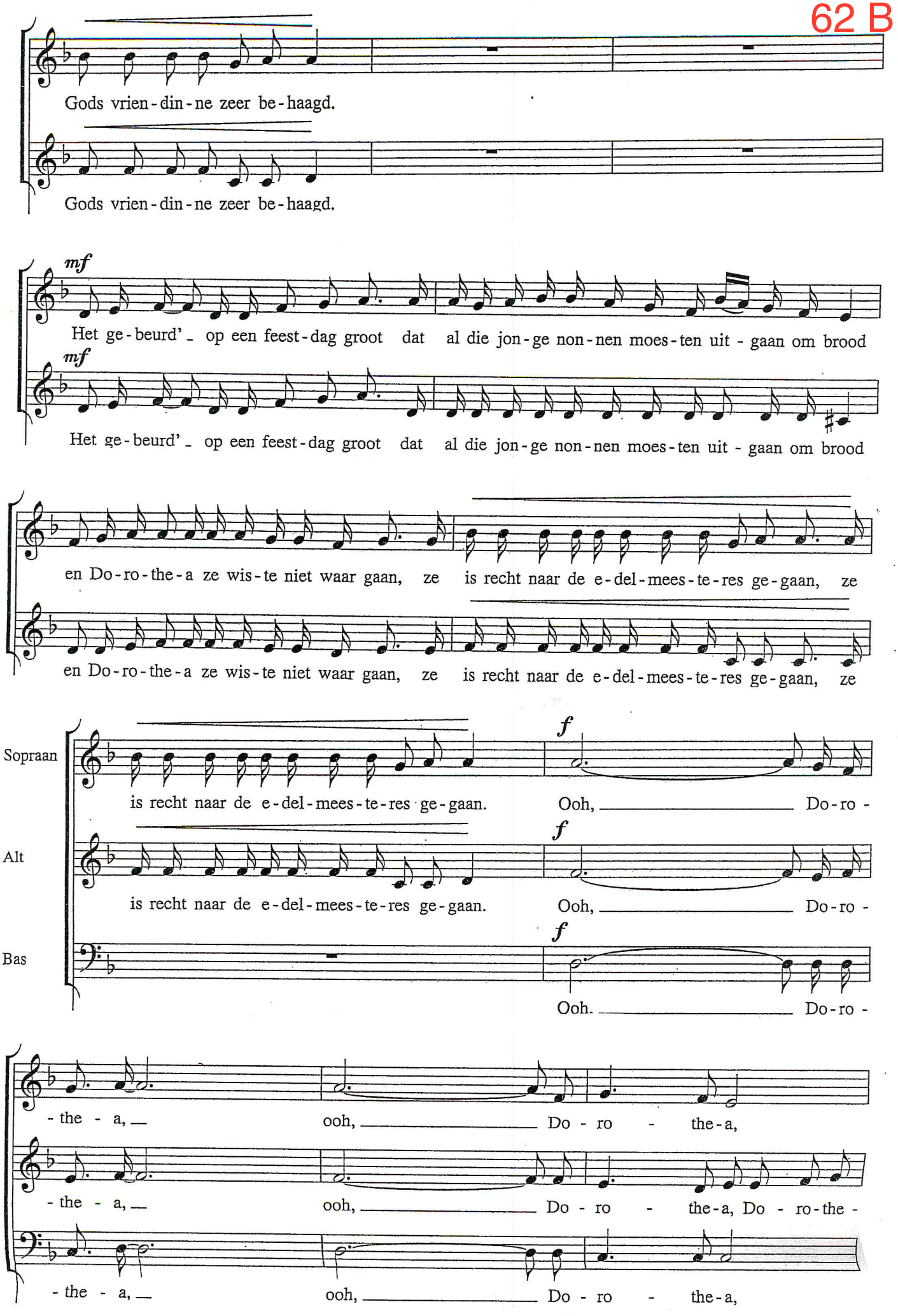
Gods vrien-din-ne zeer be-haagd.
Gods vrien-din-ne zeer be-haagd.
mf
Het ge-beurd'_ op een feest-dag groot dat al die jon-ge non-nen moes-ten uit - gaan om brood
mf
Het ge-beurd'_ op een feest-dag groot dat al die jon-ge non-nen moes-ten uit - gaan om brood
en Do-ro-the-a ze wis-te niet waar gaan, ze is recht naar de e-del-mees-te-res ge-gaan, ze
en Do-ro-the-a ze wis-te niet waar gaan, ze is recht naar de e-del-mees-te-res ge-gaan, ze
Sopraan
Alt
Bas
f
is recht naar de e-del-mees-te-res ge-gaan. Ooh, Do-ro -
is recht naar de e-del-mees-te-res ge-gaan. Ooh, Do-ro -
Ooh. Do-ro -
- the - a, ooh, Do - ro - the-a,
- the - a, ooh, Do - ro - the-a, Do - ro-the -
- the - a, ooh, Do - ro - the-a,

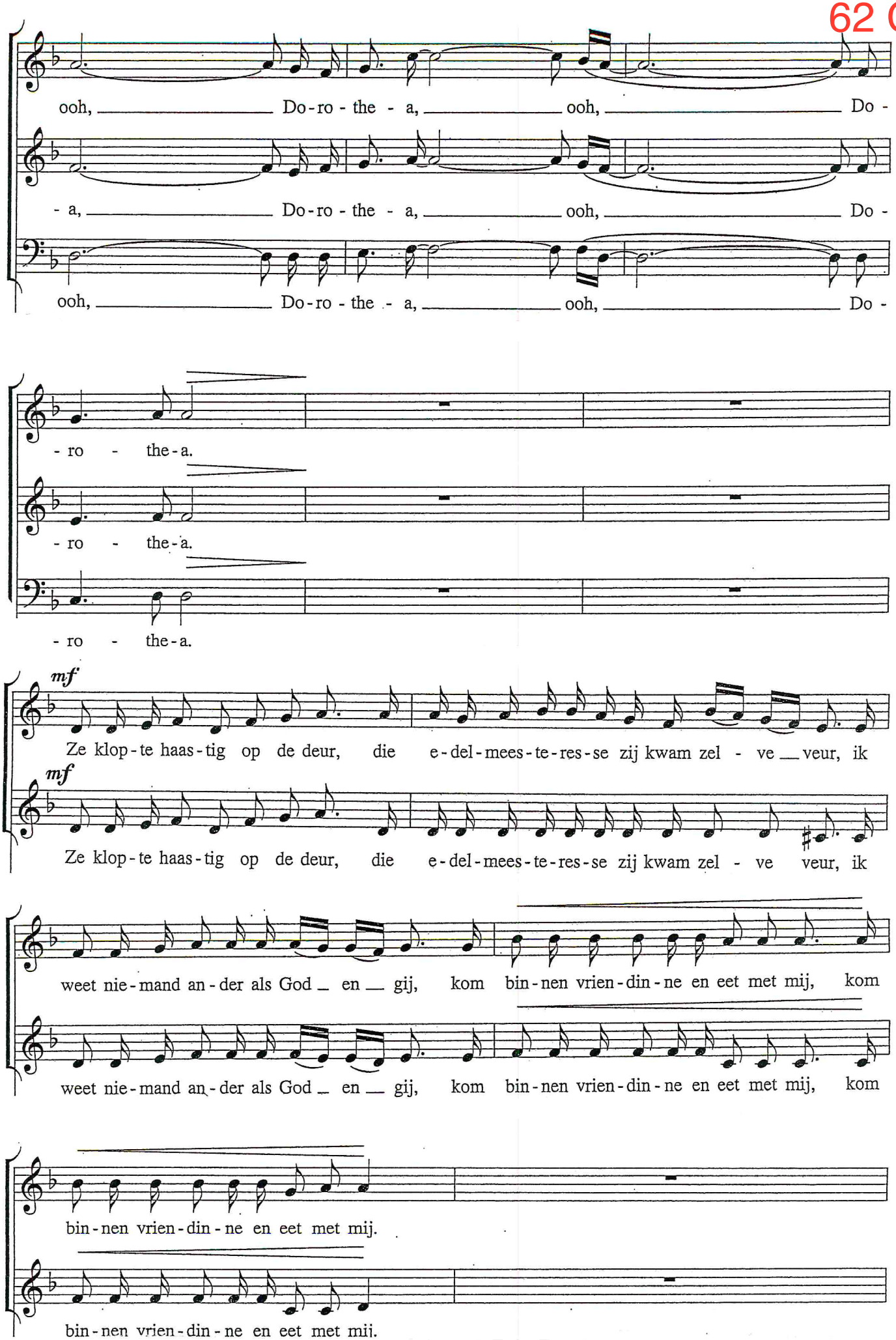
ooh, Do-ro-the-a, ooh, Do-
-a, Do-ro-the-a, ooh, Do-
ooh, Do-ro-the-a, ooh, Do-
-ro-the-a.
-ro-the-a.
-ro-the-a.
mf
Ze klop-te haas-tig op de deur, die e-del-mees-te-res-se zij kwam zel-ve veur, ik
mf
Ze klop-te haas-tig op de deur, die e-del-mees-te-res-se zij kwam zel-ve veur, ik
weet nie-mand an-der als God en gij, kom bin-nen vrien-din-ne en eet met mij, kom
weet nie-mand an-der als God en gij, kom bin-nen vrien-din-ne en eet met mij, kom
bin-nen vrien-din-ne en eet met mij.
bin-nen vrien-din-ne en eet met mij.

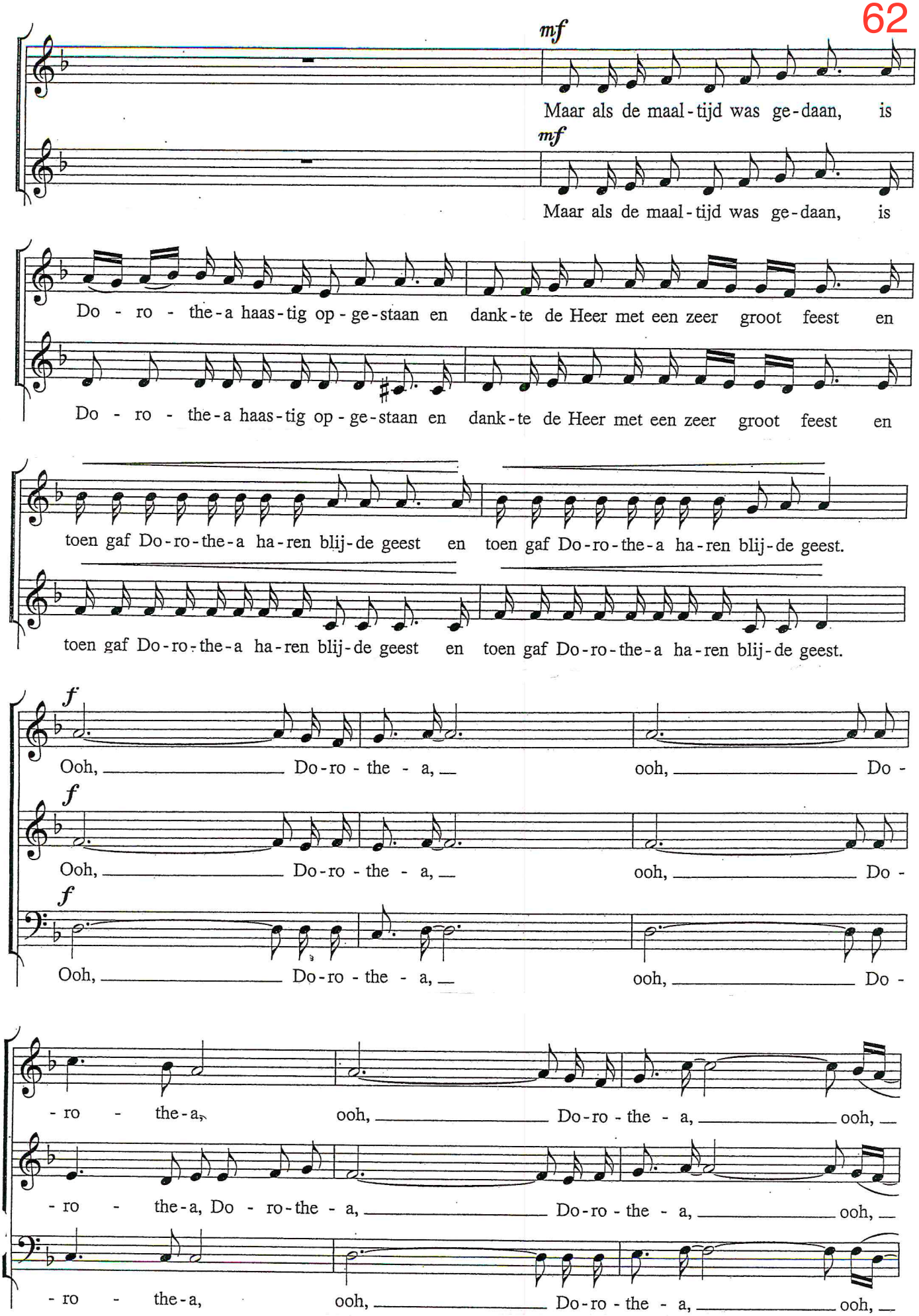
mf
Maar als de maal-tijd was ge-daan, is
mf
Maar als de maal-tijd was ge-daan, is
Do - ro - the-a haas-tig op-ge-staan en dank-te de Heer met een zeer groot feest en
Do - ro - the-a haas-tig op-ge-staan en dank-te de Heer met een zeer groot feest en
toen gaf Do-ro-the-a ha-ren blij-de geest en toen gaf Do-ro-the-a ha-ren blij-de geest.
toen gaf Do-ro-the-a ha-ren blij-de geest en toen gaf Do-ro-the-a ha-ren blij-de geest.
f
Ooh, Do-ro - the - a, ooh, Do -
f
Ooh, Do-ro - the - a, ooh, Do -
f
Ooh, Do-ro - the - a, ooh, Do -
- ro - the-a, ooh, Do-ro - the - a, ooh,
- ro - the-a, Do - ro-the - a, Do-ro - the - a, ooh,
- ro - the-a, ooh, Do-ro - the - a, ooh,

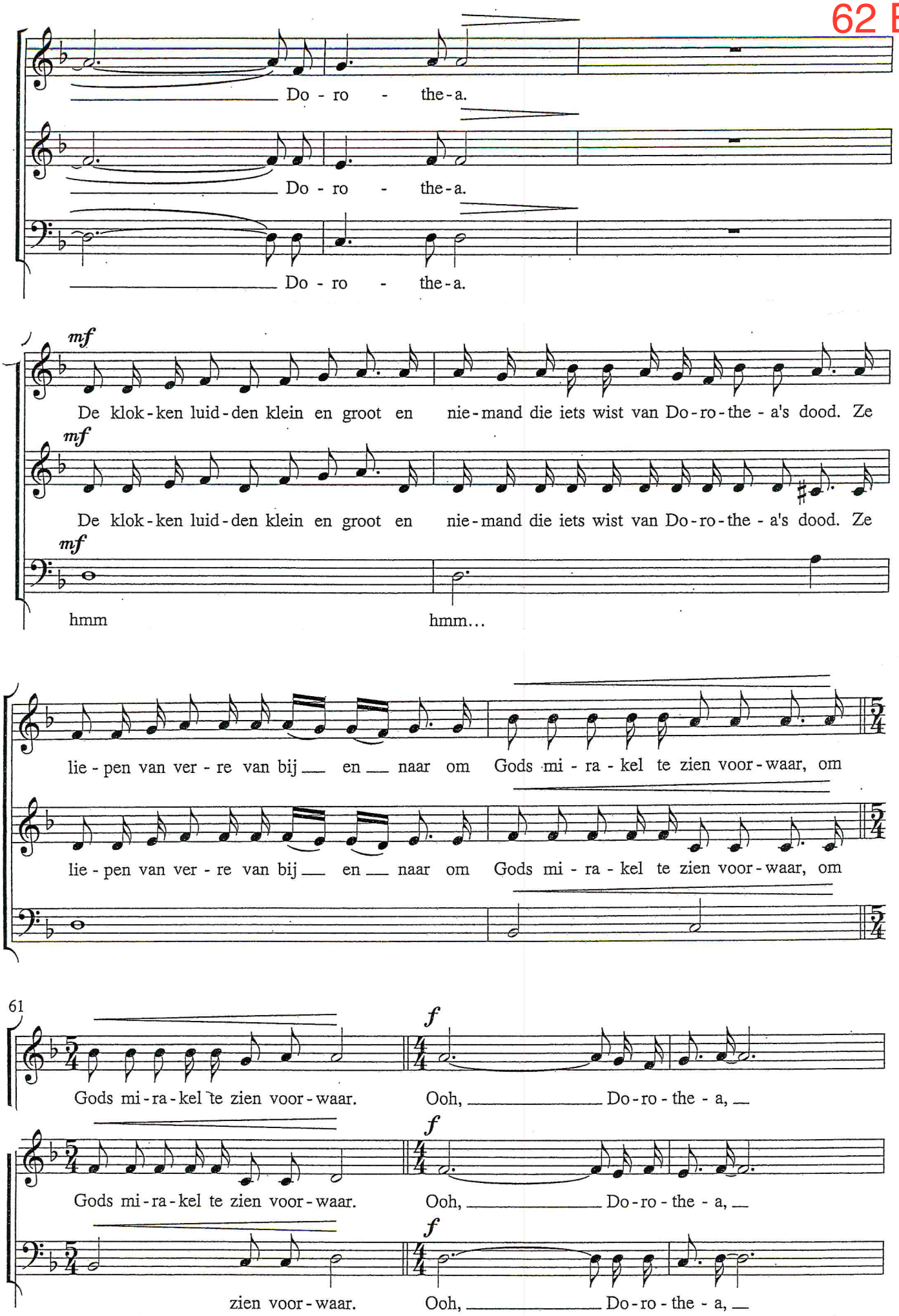
Do - ro - the-a.
Do - ro - the-a.
Do - ro - the-a.
mf
De klok-ken luid-den klein en groot en nie-mand die iets wist van Do-ro-the - a's dood. Ze
mf
De klok-ken luid-den klein en groot en nie-mand die iets wist van Do-ro-the - a's dood. Ze
mf
hmm
hmm...
lie - pen van ver - re van bij en naar om Gods mi - ra - kel te zien voor-waar, om
lie - pen van ver - re van bij en naar om Gods mi - ra - kel te zien voor-waar, om
61
Gods mi-ra-kel te zien voor-waar.
f
Ooh, Do-ro - the - a,
Gods mi-ra-kel te zien voor-waar.
f
Ooh, Do-ro - the - a,
zien voor-waar.
f
Ooh, Do-ro - the - a,

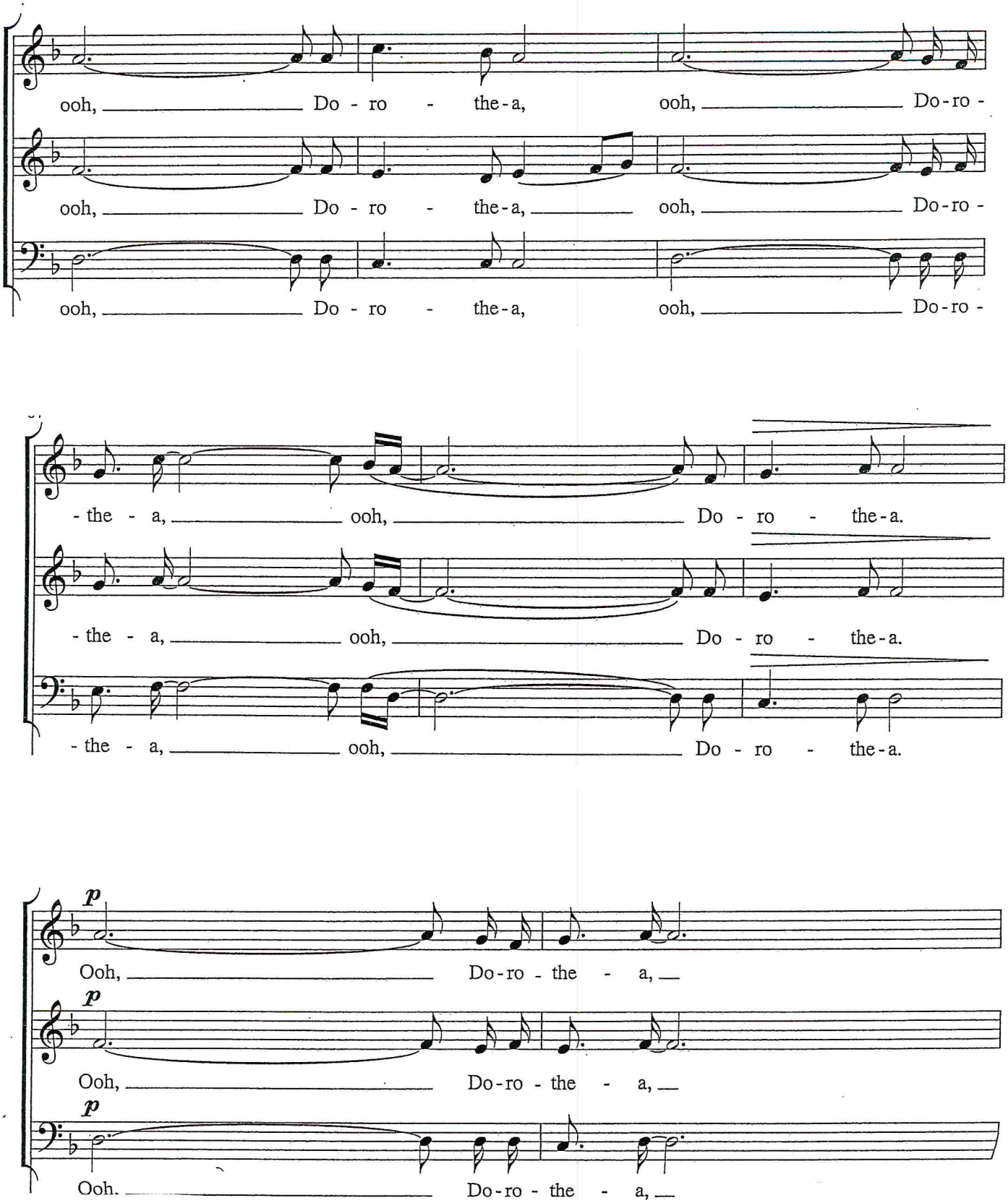
ooh, Do - ro - the-a, ooh, Do-ro -
ooh, Do - ro - the-a, ooh, Do-ro -
ooh, Do - ro - the-a, ooh, Do-ro -
- the - a, ooh, Do - ro - the-a.
- the - a, ooh, Do - ro - the-a.
- the - a, ooh, Do - ro - the-a.
p
Ooh, Do-ro - the - a,
p
Ooh, Do-ro - the - a,
p
Ooh. Do-ro - the - a,

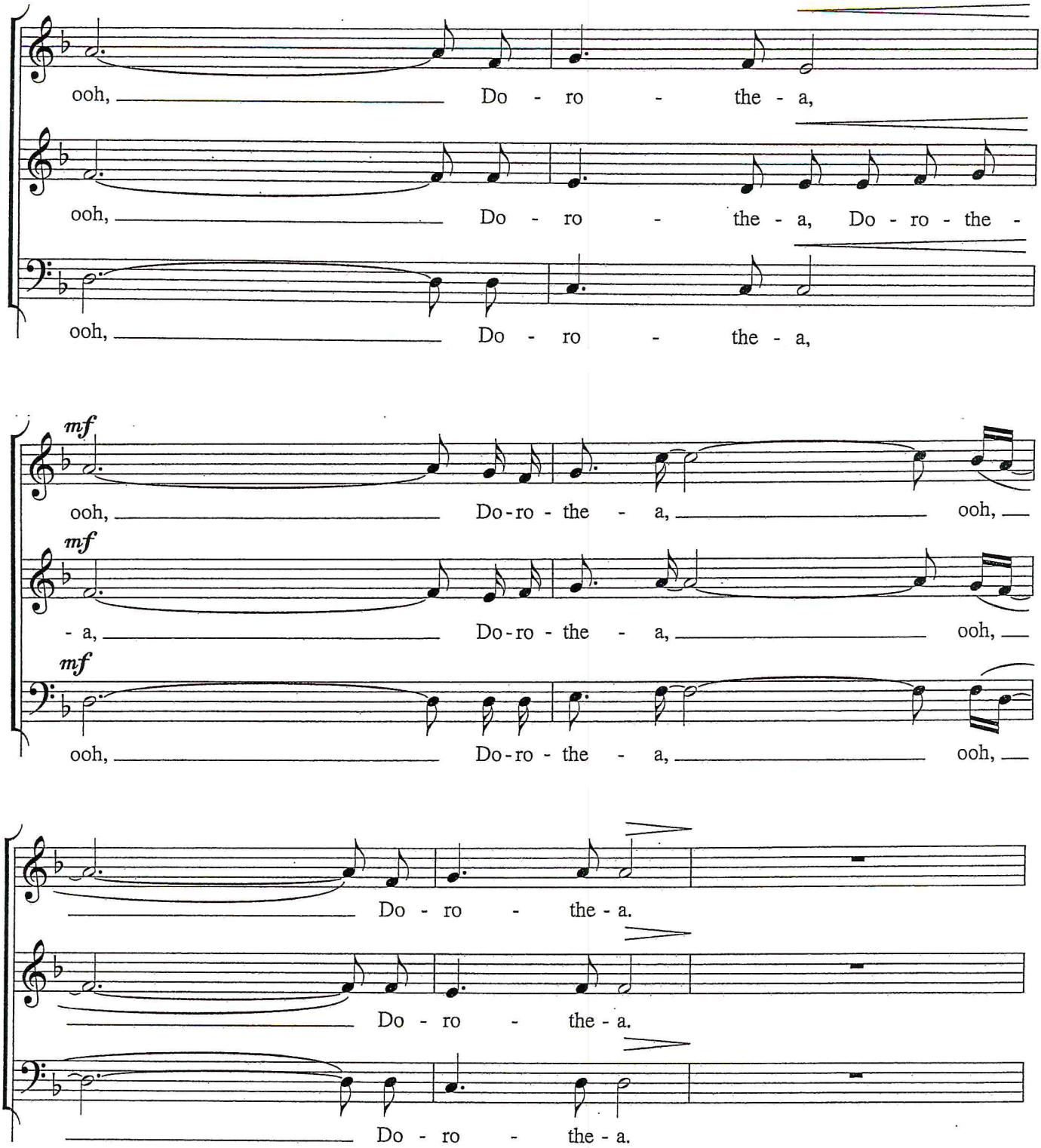
ooh, Do - ro - the - a,
ooh, Do - ro - the - a, Do - ro - the -
ooh, Do - ro - the - a,
mf
ooh, Do-ro - the - a, ooh,
mf
- a, Do-ro - the - a, ooh,
mf
ooh, Do-ro - the - a, ooh,
Do - ro - the - a.
Do - ro - the - a.
Do - ro - the - a.