MOEDER IK WIL HEBBEN EN MAN 31.035

Bewerking: JEANNO DEFRENNE

Tekst en melodie uit De Coussemaker, Chants populaires des Flamands de France, 1856

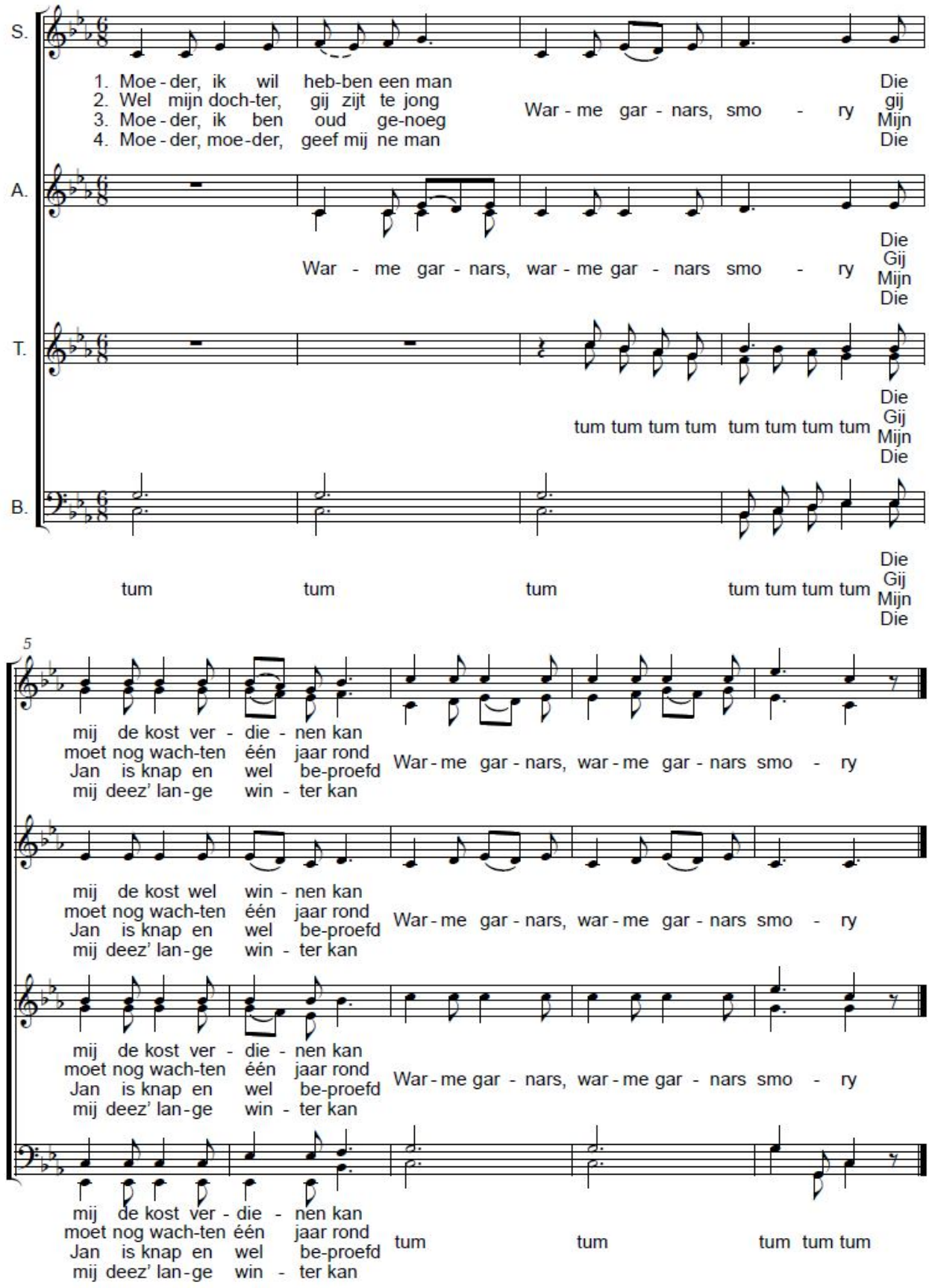

K.P.Z. ST LODEWIJK 16.01.2012 pol.nolf@telenet.be