Partiturenboek II

René De Clercq (toon)dichter

Componisten Jef Tinel - Henri Zagwijn, René De Clercq.



René De Clercq musiceert ten huize Pieck. Ria Vervoort aan de piano.
Houtskooltekening van Adri Pieck.

vzw René De Clercqgenootschap, Deerlijk

Partiturenboek René De Clercq (toon)dichter II

Componisten Jef Tinel - Henri Zagwijn, René De Clercq.

Bewerkt door Andre Van Ryckeghem, 2026

vzw René De Clercqgenootschap, Deerlijk, D/2026/9.584/3

Kijk op de website **www.renedeclercq.be** voor aparte partituren en midi-files.

RDC-liederen (alfabetisch)

455. Aan Vlaanderen – Jef van Hoof (TTBB) 869
491. Aan Vlaanderen – Leo Verachtert 941
471. Aan Vlaanderen – Omer Van Puyvelde 900
568. Ach, de grote stad – René De Clercq 1106
737. Ach, scheiden – G. A. Bredero 1313
406. Adeste – Armand Toremans (2 st.) 723
422. Adeste – Cyriel Van den Abeele (SATB) 760
461. Adeste – Emiel Vanhove 882
560. Adeste – Henri Zagwijn 1072
452. Adeste – J. F. Van Egmond (SATB) 864
506. Adeste – J.P.J. Wierts (3 st.) 964
402. Adeste – Jef Tinel (3 st.) 703
569. Adeste – René De Clercq 1108
420. Adeste – Werner Van Cleemput (2 st.) 758
795. Ae fond kiss – René De Clercq – Robert Burns 1397
796. Afton water – René De Clercq – Robert Burns 1400
738. Al droevet die tijt – Hadewijk 1314
575. Al toef ik ver – René De Clercq 1112
570. Alleen die mij volkomen liefheeft – René De Clercq . . 1109
739. Aloëtte – Oude tekst 1315
468. Als 't bruine veld – Hendrik C. van Oort (SSA) 894
541. Als 't bruine veld – Henri Zagwijn (SSA) 1039
404. Als 't bruine veld – Jef Tinel (Orkest - SATB) 705
740. Als de most te no bedwongen – René De Clercq – J. Cats 1317
571. Als heemlen blauw – René De Clercq 1110
428. Als heemlen blauw – Kor Van Der Goten 768
573. Altijd eendere gedachten – René De Clercq 1111
576. Angst – René De Clercq 1113
577. April – René De Clercq 1114
578. Avond aan zee – René De Clercq 1117
579. Avondblauw – René De Clercq 1118
580. Avondlied – René De Clercq 1119
454. Bede – Jef van Hoof (SATB) 867
500. België bovenal – Arthur Vermeulen 954
415. België bovenal – P. Frans Uyttenhove 746
581. Best geborgen – René De Clercq 1121
582. Betrouwen – René De Clercq 1122
507. Bierken's plaats – Johannes Petrus Jodocus Wierts . . 965
583. Bierkens plaats – René De Clercq 1123
556. Bierkes plaats – Henri Zagwijn 1065
584. Blauw welft zich uwe ziel – René De Clercq 1124
456. Boden – Jef van Hoof (TTBB) 872
741. Boerengezelschap – G.A. Bredero 1318
586. Bruidslied – René De Clercq 1127
742. Bruiloftzang – René De Clercq – Joost van den Vondel 1319
458. Daar is maar één Land – Jef Van Hoof (TBB) 876
457. Daar is maar één Land – Jef Van Hoof 875
587. Daar is maar één land – René De Clercq (SATB) 1128
502. Daar moet ik zijn – Edward Verreydt 958
588. Daar moet ik zijn – René De Clercq 1129
589. Daar moet ik zijn – René De Clercq 1130
743. Daar moet veel strijds – René De Clercq – Campenhuysen 1320
744. Daar zat een oud manneke – Dichter onbekend 1321
745. Daar zat een oud manneke – Onbekend (2st.) 1322
746. Dans der zielen – René De Clercq – Bertha Jakobs . . . 1323
590. Dat is van alle kwaden – René De Clercq 1131
467. De avond zijgt als zegen – Hendrik C. van Oort (SSA) . 891
542. De avond zijgt als zegen – Henri Zagwijn (SSA) 1042
453. De avond zijgt als zegen – J. F. Van Egmond (SATB) . . 866
437. De avond zijgt als zegen – Jef Vandermeulen (SATB) . . 826
591. De avondstar – René De Clercq 1133
592. De Bacchusbent – René De Clercq 1134
747. De beste bruiloftgast – G.A. Bredero 1324
508. De Bietebauw – Johannes Petrus Jodocus Wierts 967
593. De bietebauw – René De Clercq 1135
421. De bietebauw – Werner Van Cleemput 759
594. De Duitse hoornen – René De Clercq 1136
595. De Duitse hoornen – René De Clercq (SATB) 1138
596. De fuifridders – René De Clercq 1139
748. De goede hovenier – Bertha Jakobs 1325
448. De gouden dag is heen – Jef Van Durme 855
597. De grens is ver – René De Clercq 1140
598. De grote zon gaat onder – René De Clercq 1143
749. De Herders – Jakob Reefsen 1327
599. De Heren die geen Heren zijn – René De Clercq 1144
504. De Heren van Havere zijn geen Heren – René De Clercq 961
600. De leeuwerik – René De Clercq 1145
449. De lente komt – Jef Van Durme 857
667. De liedekens, die geerne komen – René De Clercq . . . 1223
557. De Linde – Henri Zagwijn 1067
602. De meidoorn – René De Clercq 1148
403. De mooie danseresjes – Jef Tinel 704
603. De mulder – René De Clercq 1149
750. De nachtegaal die sanc een lied – Dichter onbekend . . 1328
604. De regenboog – René De Clercq 1150
605. De roemrijke activisten – René De Clercq 1152
751. De schelpen – René De Clercq – Jacob Cats 1329
527. De sterke gelove – Johannes Petrus J. Wierts (TTBB) . 1006
505. De vijver lacht – Bernard Wagenaar 962
470. De Vlaamse Smeder – Hendrik M. Van Praag 898
430. De Vlinderbloem – Leo Vanderhaegen 770
606. De vogel die naar 't zuiden trekt – René De Clercq (SATB) 1153
423. De wiedsters – A. van den Boer jr. (SATB) 762
438. De wiedsters – Jef Vandermeulen 829
446. De wiedsters – Michel Van Dessel (SATB) 853
608. De wiedsters – René De Clercq (SATB) 1155
607. De wiedsters – René De Clercq 1154
559. De Zeeldraaier – Henri Zagwijn 1071
407. De Zeeldraaier – J. Toussaint De Sutter 724
509. De zeeldraaier – Johannes Petrus Jodocus Wierts . . . 970
574. De zeeldraaier – René De Clercq 1111
752. De zwaan – René De Clercq – Joost van den Vondel . 1330
609. De zware dagen – René De Clercq 1156
558. De Zwingel – Henri Zagwijn 1070
610. De zwingel – René De Clercq 1157
611. Die alleen mij redden kunt – René De Clercq 1158
413. Die starren Buchestämme – Hermann Unger 742
614. Diep in het Koren. – René De Clercq (SATB) 1160
439. Diep in het koren – Jef Vandermeulen 830
613. Diep in het koren – René De Clercq 1159
754. Diogenes – René De Clercq – René De Clercq (SATB) 1333
753. Diogenes – René De Clercq – W. G. van Fockenbroch 1332
612. Donkere dagen – René De Clercq 1158
565. Dood aan de dood – Henri Zagwijn (TTBB) 1100

510. Dorserslied – Johannes Petrus Jodocus Wierts 972
615. Dorserslied – René De Clercq 1161
755. Drinkliedeke – René De Clercq – Constantijn Huyghens 1335
616. Een lange man (spotlied) – René De Clercq 1162
617. Een man is anders – René De Clercq 1163
756. Een oud man en een jong meisje – P. W. De Koning . . 1336
757. Een rechte dichter – René De Clercq – Jan Boendale . 1337
618. Een schoon verlangen – René De Clercq 1164
619. Een Volk Een Naam – René De Clercq 1166
620. Eer ik slapend ben – René De Clercq 1167
621. Eerste sneeuw – René De Clercq 1169
758. Er was een kindeke – Dichter onbekend 1338
759. Er was een kindeke – René De Clercq (SATB) 1339
405. Fijn Liefje – Jef Tinel (SATB) 722
511. Fijn liefje – Johannes Petrus Jodocus Wierts 973
797. For a' that, and a' that – René De Clercq – Robert Burns 1401
543. Frisse morgen – Henri Zagwijn (SA) 1046
623. Gelijk de boom – René De Clercq 1171
624. Gelukkig die voor alle tijd – René De Clercq 1172
760. Gespele – René De Clercq – Dichter onbekend 1341
798. Go, fetch to me a pint o' wine – René De Clercq – Burns 1402
625. God, dien morgen aan de grens – René De Clercq . . 1173
761. Gouden eeuw – René De Clercq – D. Volkertsz. Coornhert 1342
762. Graflegging – René De Clercq – Onbekend 1343
763. Harba lori fa – René De Clercq – Hertog Jan I van Brabant 1344
512. Hemelse liefde – Johannes Petrus J. Wierts 974
626. Herdenkt – René De Clercq 1174
764. Herderslied – René De Clercq – J. Reefsen 1345
627. Herderslied – René De Clercq 1178
628. Herfstlied – René De Clercq 1179
447. Het avondt uit al de wolken – Lode Van Doren 854
513. Het duiveke de zonne – Johannes Petrus Jodocus Wierts 975
408. Het duiveke der zonne – J. Toussaint De Sutter 728
765. Het geld – G. A.Bredero 1346
629. Het gouden liedje van de wijn – René De Clercq 1181
585. Het is nog maar een dag geleên. – René De Clercq . . 1126
630. Het lied der terwe – René De Clercq 1182
440. Het lied van Bacchus – Jef Vandermeulen 832
631. Het lied van Bacchus – René De Clercq 1183
514. Het lied van de arbeid – J. P. J. Wierts (TTBB) 978
636. Het Lied van den Boer – René De Clercq (SATB) 1190
637. Het lied van Groot-Nederland – René De Clercq 1191
441. Het lied van het vlas – Jef Vandermeulen (SATB) 835
572. Het regent en de verte is blauw – René De Clercq 1110
486. Het vlas staat in de blom – J. van Wijngaarden 932
766. Het wayt een windeken coel – René De Clercq – Onbekend 1348
632. Het wijze kindje – René De Clercq 1184
638. Hoe gloeit vandaag – René De Clercq 1193
640. Hoe moet ik van u houden – René De Clercq 1194
767. Hoe schoon is't – René De Clercq – P. W. De Koning . 1349
642. Hoe zoude ik wijken – René De Clercq 1195
643. Holland en Vlaanderen een – René De Clercq 1197
539. Hoort gij de eik? – Joh.Winnubst (TTBB) 1033
552. Ik ben van de buiten – Henri Zagwijn 1058
464. Ik ben van de buiten – Jo van Maas 886
515. Ik ben van de buiten – Johannes Petrus Jodocus Wierts 984
540. Ik ben van de buiten – Johannes Zaagmans (TTBB) . . . 1036
489. Ik ben van de buiten – Klaas Veldkamp 939
634. Ik ben van de buiten – René De Clercq (Orkest) 1185
635. Ik ben van de buiten – René De Clercq (Piano) 1189
768. Ik gaf een klop – G. R. Bredero 1350
516. Ik heb ogen gezien – Johannes Petrus J. Wierts (SATB) 985
644. Ik heb u lief – René De Clercq 1198
646. Ik hoor de schal – René De Clercq 1200
700. Ik hoor hem nog. – René De Clercq 1264
645. Ik hoorde mijne ziele groeien – René De Clercq 1199
647. Ik kan u niet vergeten – René De Clercq 1201
451. Ik kan u niet vergeten – Jo Van Eetvelde 862
474. Ik kan u niet vergeten – Omer Van Puyvelde (TTBB) . . 910
494. Ik kan u niet vergeten – Renaat Veremans (SATB) 944
769. Ik was wild ik ben gevaen – René De Clercq 1351
601. Ik weet niet wat er onder zit – René De Clercq 1147
648. In schoonheid wandelt zij – René De Clercq 1202
649. In trouwe – René De Clercq 1203
770. Jan Broeder – Oud lied 1353
771. Jezus bloemhof – René De Clercq – Dichter onbekend 1355
772. Jezus en Sint Janneke – René De Clercq – Pater Poirters 1356
432. Kermisklokjes – Leo Vanderhaegen 787
497. Kerstliedje – Jan Verhoeven 950
517. Kerstverlangen – Johannes Petrus Jodocus Wierts . . . 989
650. Kijk mij aan – René De Clercq 1205
773. Klare – René De Clercq – P.C. Hooft 1358
424. Klein moederke – A. van den Boer jr. 763
518. Klein moederke – Johannes Petrus Jodocus Wierts . . . 990
418. Klein moederke – Jos van Amelsvoort (SATB) 753
651. Klein moederke – René De Clercq 1206
519. Klompenliedeke – Johannes Petrus Jodocus Wierts . . 991
652. Klompenliedeke – René De Clercq 1207
653. Komt alles zoals 't komen moet – René De Clercq . . . 1208
561. Koninkventjes – Henri Zagwijn 1073
654. Koninkventjes – René De Clercq 1209
480. Kuipertje kuipt – Hendrik Van Schoor 920
520. Kuipertje kuipt – Johannes Petrus Jodocus Wierts 993
655. Kuipertje kuipt – René De Clercq 1210
459. Kunst is de kracht – Jef van Hoof 877
774. Kunst is de kracht – René De Clercq 1361
656. Kus mijn hart op mijne mond – René De Clercq 1211
555. Lapper Krispijn – Henri Zagwijn 1063
657. Lapper Krispijn – René De Clercq 1212
658. Lentebode – René De Clercq 1214
478. Lentedroom – Catharina van Rennes 916
450. Lentelach – Jef Van Durme 860
488. Liederen leeft – Theo van Zutphen (SATB) 937
659. Liederenjacht – René De Clercq 1215
660. Lustrumheildronk – René De Clercq 1217
775. Meibloemken – René De Clercq – Dichter onbekend . . 1362
661. Mens-zijn – René De Clercq 1218
662. Met een zoet, zoet liedje – René De Clercq 1219
521. Mijn bleuzerke – Johannes Petrus Jodocus Wierts . . . 994
663. Mijn bleuzerke – René De Clercq 1220
666. Mijn hart, vol hoge kameren – René De Clercq 1223
462. Mijn kleen kleen dochterke – Ger. van Kooten 883
522. Mijn kleen kleen dochterke – Johannes Petrus J. Wierts 996
481. Mijn kleen, kleen dochterke – Hendrik Van Schoor 921
551. Mijn kleen, kleen dochterke – Henri Zagwijn 1057
664. Mijn kleen, kleen dochterke – René De Clercq (SATB) . 1221
665. Mijn kleen, kleen dochterke – René De Clercq 1222
523. Mijn moeder – Johannes Petrus Jodocus Wierts (SATB) 998

639. Mijn schrede is zwaar – René De Clercq 1193
425. Mijn ventje slaapt – A. van den Boer jr. (SATB) 764
524. Mijn ventje slaapt – Johannes Petrus Jodocus Wierts . 1001
668. Mijn ventje slaapt – René De Clercq 1224
426. Moederke alleen – A. van den Boer jr. 766
419. Moederke alleen – Achiel Van Beveren (3 st.) 755
409. Moederke alleen – J. Toussaint De Sutter 732
526. Moederke alleen – Johannes P. J. Wierts (Orkest) 1004
525. Moederke alleen – Johannes Petrus Jodocus Wierts . . 1003
417. Moederke alleen – Jos van Amelsvoort 752
416. Moederke alleen – P. Frans Uyttenhove 748
669. Moederke alleen – René De Clercq 1225
492. Molenaars dochterke – Hilmer Verdin 942
670. Molenaars dochterke – René De Clercq 1226
495. Molenaars dochterke – Renaat Veremans 946
799. My love is like a red red rose – René De Clercq – Burns 1403
671. Naar broedren – René De Clercq 1228
672. Naar Frankrijk – René De Clercq 1229
674. Naar geen ander – René De Clercq 1231
673. Naar geen ander – René De Clercq (SATB) 1230
675. Nachtlied – René De Clercq 1233
676. Nachtnachtegaal – René De Clercq 1234
776. Narcis – René De Clercq – Joost van den Vondel 1363
677. Nederland, mijn land geworden – René De Clercq . . . 1235
777. Niet – G. Gezelle 1364
678. Nieuwe mei – René De Clercq 1236
679. Nu brengt de Mei – René De Clercq 1238
800. O aye my wife – René De Clercq – Robert Burns 1405
681. O edele minne – René De Clercq 1241
682. O edele minne – René De Clercq 1242
801. O lay thy loof in mine – René De Clercq – Robert Burns 1406
779. O Vader, du bist in hemelrijk – van Zuylen 1367
804. O Whistle, an' I'll come to ye – René De Clercq – Burns 1409
680. O, als de liefde wederkeert – René De Clercq 1240
802. Of a the airts – Robert Burns(René De Clercq) 1407
431. Of hij zal komen – René De Clercq 781
463. Onder de helm – Ger. van Kooten 884
686. Op 't geruis der bomen – René De Clercq 1248
549. Op de Weefstoel – Henri Zagwijn 1055
442. Op de weefstoel – Jef Vandermeulen 845
528. Op de weefstoel – Johannes Petrus Jodocus Wierts . . 1008
683. Op het stuk – René De Clercq 1243
684. Op kerstdag 1922 – René De Clercq 1245
685. Op Kerstdag is geboren – René De Clercq 1247
544. Op! schroomlijke reus – Henri Zagwijn (2 st.) 1048
803. Open the door to me – René De Clercq 1408
778. Oud kerstliedje – René De Clercq – Dichter onbekend . 1366
687. Oude koppel – René De Clercq 1249
688. Over wolken en wouden – René De Clercq 1250
689. Pater bibamus – René De Clercq 1251
690. Plaveiers – René De Clercq 1252
780. Prinselijk Troostken – René De Clercq – Anna Bijns . . 1369
691. Regendroppels – René De Clercq 1254
781. Reine liefde – René De Clercq – P.C. Hooft 1372
724. Ria's ogen – René De Clercq 1297
545. Ring-King – Henri Zagwijn 1050
529. Ring-King – Johannes Petrus Jodocus Wierts 1009
411. Ring-King – Max Trenteseau 739
473. Ring-King – Omer Van Puyvelde (SATB) 905
692. Ring-King – René De Clercq 1255
782. Rondeelken – René De Clercq – Oude tekst 1373
530. Rood pioeneke – Johannes Petrus Jodocus Wierts . . . 1011
693. Rood Pioeneke – René De Clercq 1257
783. Rozemond – René De Clercq – P. C. Hooft 1375
548. Sarlotteke – Henri Zagwijn 1054
498. Sarlotteke – Jan Verhoeven 951
531. Sarlotteke – Johannes Petrus J. Wierts 1012
694. Sarlotteke – René De Clercq 1259
695. Scharesliep – René De Clercq 1260
784. Scheepspraat – René De Clercq – Constantijn Huyghens 1376
697. Scheiden valt hard – René De Clercq 1262
696. Scheiden, beiden. – René De Clercq 1261
427. Schommelschuitje – A. van den Boer jr. 767
698. Schommelschuitje – René De Clercq 1263
501. Schone nacht – Emiel Verrees 956
466. Schone Nacht – Hendrik C. van Oort (SSAA) 889
482. Schone Nacht – Hendrik Van Schoor 922
546. Schone nacht – Henri Zagwijn (SSA) 1051
410. Schone nacht – J. Toussaint De Sutter (SATB) 736
487. Schone nacht – Renaat Van Zundert 935
496. Schone nacht – Renaat Veremans 947
805. She walks in beauty – René De Clercq – Lord Byron . . 1410
699. Sinte Maartensavond. – René De Clercq 1264
701. Sinterklaas in Holland – René De Clercq 1265
702. Sinterklaas zal 't avond komen – René De Clercq 1266
788. Sion verblijden – Carel van Mander (SATB) 1385
787. Sion verblijden – René De Clercq – Carel van Mander . 1384
785. Slaap, kindje, slaap – René De Clercq – Guido Gezelle 1379
499. Slaat op de trommel – Arthur Verhoeven (SATB) 952
566. Smidje-Smee – Henri Zagwijn 1104
532. Smidje-Smee – Johannes Petrus Jodocus Wierts 1014
479. Smidje-Smee – Jul. Van Roy 917
703. Smids dochterke – René De Clercq 1267
704. Sneeuwvlokjes – René De Clercq 1269
705. Sportpark De Ruyterlied – René De Clercq 1270
806. Stay, my charmer – René De Clercq – Robert Burns . . 1411
641. Sterrenhemel – René De Clercq 1194
786. Studentenmars – René De Clercq 1382
707. Te wandelen onder uw bloemen – René De Clercq . . . 1273
706. Teer liedeke – René De Clercq 1272
533. Ter zege – Johannes Petrus Jodocus Wierts 1016
807. There was a bonie lass – René De Clercq – Robert Burns 1412
534. Ti-Ti-Ti-Tiere – Johannes Petrus J. Wierts 1018
708. Toen mijn vader jarig was – René De Clercq 1276
460. Toeristenlied – Jef Van Hoof 878
709. Tot het eind – René De Clercq 1277
436. Tranentroost – Leo Vanderhaegen 820
710. Treed in mijn huis – René De Clercq 1278
443. Troostliedeke – Jef Vandermeulen 846
535. Troostliedeke – Johannes Petrus J. Wierts 1020
711. Troostliedeke – René De Clercq 1280
435. Trouwe dood – Leo Vanderhaegen 816
712. Uw ogen heb ik lief – René De Clercq 1281
429. Uw schoon verlangen – Kor Van Der Goten 769
713. Vaarwel – René De Clercq 1282
444. Vaderlands gebed – Jef Vandermeulen 847
554. Van 't Spinsterke – Henri Zagwijn 1061
717. Van 't spinsterke – René De Clercq 1288

484. Van 't spinsterke – Stan Van Vaerenbergh (Br. Leontinus) 925
714. Van de boever – René De Clercq 1283
715. Van de zanger – René De Clercq 1285
503. Van Pier de mandenmaker – Edward Verreydt 959
550. Van Pier de Mandenmaker – Henri Zagwijn 1056
490. Van Pier de mandenmaker – Klaas Veldkamp 940
472. Van Pier de mandenmaker – Omer Van Puyvelde 903
716. Van Pier de mandenmaker – René De Clercq 1287
562. Vergaan in ons – Henri Zagwijn (TTBB) 1074
536. Vermaledijd – Johannes Petrus Jodocus Wierts (SATB) 1022
789. Versgeboren zag ik – René De Clercq 1386
553. Vlaamse Kermis – Henri Zagwijn 1059
718. Vlaamse kermis – René De Clercq 1290
720. Vlaanderen, verblijden – René De Clercq 1293
719. Vlaandren ons Vaderland – René De Clercq 1292
721. Vlinderig vleierke – René De Clercq 1294
722. Vloei zachtkes, o Leie – René De Clercq 1295
547. Voor 't Kantkussen – Henri Zagwijn 1053
537. Voor 't kantkussen – Johannes Petrus Jodocus Wierts 1026
412. Vorstenlied – A. Troffaes 741
723. Vreugd, geboren uit verdriet – René De Clercq 1297
790. Vrouw Venus – P. C. Hooft (ca. 1453) 1387
725. Waar moet ik heen – René De Clercq 1298
791. Waer is nu dat hart? – René De Clercq – Bredero 1392
726. Wanneer gedenkt ge mijn? – René De Clercq 1300
633. Wanneer zal ik u wederzien – René De Clercq 1184
792. Ware adel – René De Clercq – Jacob van Maerlant . . . 1393
414. Was irrst durch Tal und Gründe – Hermann Unger 744
727. Wat is 't dat gij in handen houdt? – René De Clercq . . 1301
729. Wel te ruste – René De Clercq 1303
433. Wens – Leo Vanderhaegen 792
483. Wie voor liefde leeft – Stan Van Vaerenbergh (CANON) 924
469. Wiedsterlied – Hendrik C. van Oort 897
563. Wij zijn noch schimmen – Henri Zagwijn (TTTBBB) . . . 1076
728. Wijding – René De Clercq 1302
793. Wijnavond – René De Clercq – J. Janszoon Starter . . . 1394
794. Wijnken – Onbekend, 15de eeuw 1396
434. Wilde rozenboom – Leo Vanderhaegen (orkest) 801
485. Wilde rozenboom – Stan Van Vaerenbergh (Br. Leontinus) 931
731. Zagers – René De Clercq 1306
730. Zal ik klagen – René De Clercq 1305
732. Zie, lieve, uit zachte hemel – René De Clercq 1307
445. Zigeuners – Jef Vandermeulen (TTBB) 848
733. Zijt gij Dood, de beste borg – René De Clercq 1308
476. Zoet Sterreke – Omer Van Puyvelde 914
734. Zoet sterreke – René De Clercq 1309
475. Zoeteken, leg uw kopken dicht – Omer Van Puyvelde . 912
538. Zomergod – Johannes Petrus Jodocus Wierts (TTBB) . 1028
564. Zonnegang – Henri Zagwijn (TTBB) 1080
735. Zorge – René De Clercq 1310

RDC-liederen (met de componisten alfabetisch)

402. Adeste – Jef Tinel (3 st.) 703
403. De mooie danseresjes – Jef Tinel 704
404. Als 't bruine veld – Jef Tinel (Orkest - SATB) 705
405. Fijn Liefje – Jef Tinel (SATB) 722
406. Adeste – Armand Toremans (2 st.) 723
407. De Zeeldraaier – J. Toussaint De Sutter 724
408. Het duiveke der zonne – J. Toussaint De Sutter 728
409. Moederke alleen – J. Toussaint De Sutter 732
410. Schone nacht – J. Toussaint De Sutter (SATB) 736
411. Ring-King – Max Trenteseau 739
412. Vorstenlied – A. Troffaes 741
413. Die starren Buchestämme – Hermann Unger 742
414. Was irrst durch Tal und Gründe – Hermann Unger 744
415. België bovenal – P. Frans Uyttenhove 746
416. Moederke alleen – P. Frans Uyttenhove 748
417. Moederke alleen – Jos van Amelsvoort 752
418. Klein moederke – Jos van Amelsvoort (SATB) 753
419. Moederke alleen – Achiel Van Beveren (3 st.) 755
420. Adeste – Werner Van Cleemput (2 st.) 758
421. De bietebauw – Werner Van Cleemput 759
422. Adeste – Cyriel Van den Abeele (SATB) 760
423. De wiedsters – A. van den Boer jr. (SATB) 762
424. Klein moederke – A. van den Boer jr. 763
425. Mijn ventje slaapt – A. van den Boer jr. (SATB) 764
426. Moederke alleen – A. van den Boer jr. 766
427. Schommelschuitje – A. van den Boer jr. 767
428. Als heemlen blauw – Kor Van Der Goten 768
429. Uw schoon verlangen – Kor Van Der Goten 769
430. De Vlinderbloem – Leo Vanderhaegen 770
431. Of hij zal komen – René De Clercq 781
432. Kermisklokjes – Leo Vanderhaegen 787
433. Wens – Leo Vanderhaegen 792
434. Wilde rozenboom – Leo Vanderhaegen (orkest) 801
435. Trouwe dood – Leo Vanderhaegen 816
436. Tranentroost – Leo Vanderhaegen 820
437. De avond zijgt als zegen – Jef Vandermeulen (SATB) . . 826
438. De wiedsters – Jef Vandermeulen 829
439. Diep in het koren – Jef Vandermeulen 830
440. Het lied van Bacchus – Jef Vandermeulen 832
441. Het lied van het vlas – Jef Vandermeulen (SATB) 835
442. Op de weefstoel – Jef Vandermeulen 845
443. Troostliedeke – Jef Vandermeulen 846
444. Vaderlands gebed – Jef Vandermeulen 847
445. Zigeuners – Jef Vandermeulen (TTBB) 848
446. De wiedsters – Michel Van Dessel (SATB) 853
447. Het avondt uit al de wolken – Lode Van Doren 854
448. De gouden dag is heen – Jef Van Durme 855
449. De lente komt – Jef Van Durme 857
450. Lentelach – Jef Van Durme 860
451. Ik kan u niet vergeten – Jo Van Eetvelde 862
452. Adeste – J. F. Van Egmond (SATB) 864
453. De avond zijgt als zegen – J. F. Van Egmond (SATB) . . 866
454. Bede – Jef van Hoof (SATB) 867
455. Aan Vlaanderen – Jef van Hoof (TTBB) 869
456. Boden – Jef van Hoof (TTBB) 872
457. Daar is maar één Land – Jef Van Hoof 875
458. Daar is maar één Land – Jef Van Hoof (TBB) 876
459. Kunst is de kracht – Jef van Hoof 877
460. Toeristenlied – Jef Van Hoof 878
461. Adeste – Emiel Vanhove 882
462. Mijn kleen kleen dochterke – Ger. van Kooten 883
463. Onder de helm – Ger. van Kooten 884
464. Ik ben van de buiten – Jo van Maas 886
465. 'k Zal wel – Henri van Nieuwenhove (SATB) 887
466. Schone Nacht – Hendrik C. van Oort (SSAA) 889
467. De avond zijgt als zegen – Hendrik C. van Oort (SSA) . 891
468. Als 't bruine veld – Hendrik C. van Oort (SSA) 894
469. Wiedsterlied – Hendrik C. van Oort 897
470. De Vlaamse Smeder – Hendrik M. Van Praag 898
471. Aan Vlaanderen – Omer Van Puyvelde 900
472. Van Pier de mandenmaker – Omer Van Puyvelde 903
473. Ring-King – Omer Van Puyvelde (SATB) 905
474. Ik kan u niet vergeten – Omer Van Puyvelde (TTBB) . . 910
475. Zoeteken, leg uw kopken dicht – Omer Van Puyvelde . 912
476. Zoet Sterreke – Omer Van Puyvelde 914
477. Aan Koning Albert – Catharina van Rennes 915
478. Lentedroom – Catharina van Rennes 916
479. Smidje-Smee – Jul. Van Roy 917
480. Kuipertje kuipt – Hendrik Van Schoor 920
481. Mijn kleen, kleen dochterke – Hendrik Van Schoor 921
482. Schone Nacht – Hendrik Van Schoor 922
483. Wie voor liefde leeft – Stan Van Vaerenbergh (CANON) 924
484. Van 't spinsterke – Stan Van Vaerenbergh (Br. Leontinus) 925
485. Wilde rozenboom – Stan Van Vaerenbergh (Br. Leontinus) 931
486. Het vlas staat in de blom – J. van Wijngaarden 932
487. Schone nacht – Renaat Van Zundert 935
488. Liederen leeft – Theo van Zutphen (SATB) 937
489. Ik ben van de buiten – Klaas Veldkamp 939
490. Van Pier de mandenmaker – Klaas Veldkamp 940
491. Aan Vlaanderen – Leo Verachtert 941
492. Molenaars dochterke – Hilmer Verdin 942
493. 'k Zal wel – Renaat Veremans 943
494. Ik kan u niet vergeten – Renaat Veremans (SATB) 944
495. Molenaars dochterke – Renaat Veremans 946
496. Schone nacht – Renaat Veremans 947
497. Kerstliedje – Jan Verhoeven 950
498. Sarlotteke – Jan Verhoeven 951
499. Slaat op de trommel – Arthur Verhoeven (SATB) 952
500. België bovenal – Arthur Vermeulen 954
501. Schone nacht – Emiel Verrees 956
502. Daar moet ik zijn – Edward Verreydt 958
503. Van Pier de mandenmaker – Edward Verreydt 959
504. De Heren van Havere zijn geen Heren – René De Clercq 961
505. De vijver lacht – Bernard Wagenaar 962
506. Adeste – J.P.J. Wierts (3 st.) 964
507. Bierken's plaats – Johannes Petrus Jodocus Wierts . . 965
508. De Bietebauw – Johannes Petrus Jodocus Wierts 967
509. De zeeldraaier – Johannes Petrus Jodocus Wierts . . . 970
510. Dorserslied – Johannes Petrus Jodocus Wierts 972
511. Fijn liefje – Johannes Petrus Jodocus Wierts 973
512. Hemelse liefde – Johannes Petrus J. Wierts 974
513. Het duiveke de zonne – Johannes Petrus Jodocus Wierts 975
514. Het lied van de arbeid – J. P. J. Wierts (TTBB) 978
515. Ik ben van de buiten – Johannes Petrus Jodocus Wierts 984

516. Ik heb ogen gezien – Johannes Petrus J. Wierts (SATB) 985
517. Kerstverlangen – Johannes Petrus Jodocus Wierts . . . 989
518. Klein moederke – Johannes Petrus Jodocus Wierts . . . 990
519. Klompenliedeke – Johannes Petrus Jodocus Wierts . . 991
520. Kuipertje kuipt – Johannes Petrus Jodocus Wierts 993
521. Mijn bleuzerke – Johannes Petrus Jodocus Wierts . . . 994
522. Mijn kleen kleen dochterke – Johannes Petrus J. Wierts 996
523. Mijn moeder – Johannes Petrus Jodocus Wierts (SATB) 998
524. Mijn ventje slaapt – Johannes Petrus Jodocus Wierts . 1001
525. Moederke alleen – Johannes Petrus Jodocus Wierts . . 1003
526. Moederke alleen – Johannes P. J. Wierts (Orkest) 1004
527. De sterke gelove – Johannes Petrus J. Wierts (TTBB) . 1006
528. Op de weefstoel – Johannes Petrus Jodocus Wierts . . 1008
529. Ring-King – Johannes Petrus Jodocus Wierts 1009
530. Rood pioeneke – Johannes Petrus Jodocus Wierts . . . 1011
531. Sarlotteke – Johannes Petrus J. Wierts 1012
532. Smidje-Smee – Johannes Petrus Jodocus Wierts 1014
533. Ter zege – Johannes Petrus Jodocus Wierts 1016
534. Ti-Ti-Ti-Tiere – Johannes Petrus J. Wierts 1018
535. Troostliedeke – Johannes Petrus J. Wierts 1020
536. Vermaledijd – Johannes Petrus Jodocus Wierts (SATB) 1022
537. Voor 't kantkussen – Johannes Petrus Jodocus Wierts 1026
538. Zomergod – Johannes Petrus Jodocus Wierts (TTBB) . 1028
539. Hoort gij de eik? – Joh.Winnubst (TTBB) 1033
540. Ik ben van de buiten – Johannes Zaagmans (TTBB) . . . 1036
541. Als 't bruine veld – Henri Zagwijn (SSA) 1039
542. De avond zijgt als zegen – Henri Zagwijn (SSA) 1042
543. Frisse morgen – Henri Zagwijn (SA) 1046
544. Op! schroomlijke reus – Henri Zagwijn (2 st.) 1048
545. Ring-King – Henri Zagwijn 1050
546. Schone nacht – Henri Zagwijn (SSA) 1051
547. Voor 't Kantkussen – Henri Zagwijn 1053
548. Sarlotteke – Henri Zagwijn 1054
549. Op de Weefstoel – Henri Zagwijn 1055
550. Van Pier de Mandenmaker – Henri Zagwijn 1056
551. Mijn kleen, kleen dochterke – Henri Zagwijn 1057
552. Ik ben van de buiten – Henri Zagwijn 1058
553. Vlaamse Kermis – Henri Zagwijn 1059
554. Van 't Spinsterke – Henri Zagwijn 1061
555. Lapper Krispijn – Henri Zagwijn 1063
556. Bierkes plaats – Henri Zagwijn 1065
557. De Linde – Henri Zagwijn 1067
558. De Zwingel – Henri Zagwijn 1070
559. De Zeeldraaier – Henri Zagwijn 1071
560. Adeste – Henri Zagwijn 1072
561. Koninkventjes – Henri Zagwijn 1073
562. Vergaan in ons – Henri Zagwijn (TTBB) 1074
563. Wij zijn noch schimmen – Henri Zagwijn (TTTBBB) . . . 1076
564. Zonnegang – Henri Zagwijn (TTBB) 1080
565. Dood aan de dood – Henri Zagwijn (TTBB) 1100
566. Smidje-Smee – Henri Zagwijn 1104

Met René De Clercq als toondichter van eigen gedichten

567. Aan die van Havere – René De Clercq 1105
568. Ach, de grote stad – René De Clercq 1106
569. Adeste – René De Clercq 1108
570. Alleen die mij volkomen liefheeft – René De Clercq . . 1109
571. Als heemlen blauw – René De Clercq 1110
572. Het regent en de verte is blauw – René De Clercq 1110
573. Altijd eendere gedachten – René De Clercq 1111
574. De zeeldraaier – René De Clercq 1111
575. Al toef ik ver – René De Clercq 1112
576. Angst – René De Clercq 1113
577. April – René De Clercq 1114
578. Avond aan zee – René De Clercq 1117
579. Avondblauw – René De Clercq 1118
580. Avondlied – René De Clercq 1119
581. Best geborgen – René De Clercq 1121
582. Betrouwen – René De Clercq 1122
583. Bierkens plaats – René De Clercq 1123
584. Blauw welft zich uwe ziel – René De Clercq 1124
585. Het is nog maar een dag geleên. – René De Clercq . . 1126
586. Bruidslied – René De Clercq 1127
587. Daar is maar één land – René De Clercq (SATB) 1128
588. Daar moet ik zijn – René De Clercq 1129
589. Daar moet ik zijn – René De Clercq 1130
590. Dat is van alle kwaden – René De Clercq 1131
591. De avondstar – René De Clercq 1133
592. De Bacchusbent – René De Clercq 1134
593. De bietebauw – René De Clercq 1135
594. De Duitse hoornen – René De Clercq 1136
595. De Duitse hoornen – René De Clercq (SATB) 1138
596. De fuifridders – René De Clercq 1139
597. De grens is ver – René De Clercq 1140
598. De grote zon gaat onder – René De Clercq 1143
599. De Heren die geen Heren zijn – René De Clercq 1144
600. De leeuwerik – René De Clercq 1145
601. Ik weet niet wat er onder zit – René De Clercq 1147
602. De meidoorn – René De Clercq 1148
603. De mulder – René De Clercq 1149
604. De regenboog – René De Clercq 1150
605. De roemrijke activisten – René De Clercq 1152
606. De vogel die naar 't zuiden trekt – René De Clercq (SATB) 1153
607. De wiedsters – René De Clercq 1154
608. De wiedsters – René De Clercq (SATB) 1155
609. De zware dagen – René De Clercq 1156
610. De zwingel – René De Clercq 1157
611. Die alleen mij redden kunt – René De Clercq 1158
612. Donkere dagen – René De Clercq 1158
613. Diep in het koren – René De Clercq 1159
614. Diep in het Koren. – René De Clercq (SATB) 1160
615. Dorserslied – René De Clercq 1161
616. Een lange man (spotlied) – René De Clercq 1162
617. Een man is anders – René De Clercq 1163
618. Een schoon verlangen – René De Clercq 1164
619. Een Volk Een Naam – René De Clercq 1166
620. Eer ik slapend ben – René De Clercq 1167
621. Eerste sneeuw – René De Clercq 1169
622. Éne alleen – René De Clercq 1170
623. Gelijk de boom – René De Clercq 1171
624. Gelukkig die voor alle tijd – René De Clercq 1172
625. God, dien morgen aan de grens – René De Clercq . . 1173
626. Herdenkt – René De Clercq 1174
627. Herderslied – René De Clercq 1178
628. Herfstlied – René De Clercq 1179
629. Het gouden liedje van de wijn – René De Clercq 1181
630. Het lied der terwe – René De Clercq 1182
631. Het lied van Bacchus – René De Clercq 1183

632. Het wijze kindje – René De Clercq 1184
633. Wanneer zal ik u wederzien – René De Clercq 1184
634. Ik ben van de buiten – René De Clercq (Orkest) 1185
635. Ik ben van de buiten – René De Clercq (Piano) 1189
636. Het Lied van den Boer – René De Clercq (SATB) 1190
637. Het lied van Groot-Nederland – René De Clercq 1191
638. Hoe gloeit vandaag – René De Clercq 1193
639. Mijn schrede is zwaar – René De Clercq 1193
640. Hoe moet ik van u houden – René De Clercq 1194
641. Sterrenhemel – René De Clercq 1194
642. Hoe zoude ik wijken – René De Clercq 1195
643. Holland en Vlaanderen een – René De Clercq 1197
644. Ik heb u lief – René De Clercq 1198
645. Ik hoorde mijne ziele groeien – René De Clercq 1199
646. Ik hoor de schal – René De Clercq 1200
647. Ik kan u niet vergeten – René De Clercq 1201
648. In schoonheid wandelt zij – René De Clercq 1202
649. In trouwe – René De Clercq 1203
650. Kijk mij aan – René De Clercq 1205
651. Klein moederke – René De Clercq 1206
652. Klompenliedeke – René De Clercq 1207
653. Komt alles zoals 't komen moet – René De Clercq . . . 1208
654. Koninkventjes – René De Clercq 1209
655. Kuipertje kuipt – René De Clercq 1210
656. Kus mijn hart op mijne mond – René De Clercq 1211
657. Lapper Krispijn – René De Clercq 1212
658. Lentebode – René De Clercq 1214
659. Liederenjacht – René De Clercq 1215
660. Lustrumheildronk – René De Clercq 1217
661. Mens-zijn – René De Clercq 1218
662. Met een zoet, zoet liedje – René De Clercq 1219
663. Mijn bleuzerke – René De Clercq 1220
664. Mijn kleen, kleen dochterke – René De Clercq (SATB) . 1221
665. Mijn kleen, kleen dochterke – René De Clercq 1222
666. Mijn hart, vol hoge kameren – René De Clercq 1223
667. De liedekens, die geerne komen – René De Clercq . . . 1223
668. Mijn ventje slaapt – René De Clercq 1224
669. Moederke alleen – René De Clercq 1225
670. Molenaars dochterke – René De Clercq 1226
671. Naar broedren – René De Clercq 1228
672. Naar Frankrijk – René De Clercq 1229
673. Naar geen ander – René De Clercq (SATB) 1230
674. Naar geen ander – René De Clercq 1231
675. Nachtlied – René De Clercq 1233
676. Nachtnachtegaal – René De Clercq 1234
677. Nederland, mijn land geworden – René De Clercq . . . 1235
678. Nieuwe mei – René De Clercq 1236
679. Nu brengt de Mei – René De Clercq 1238
680. O, als de liefde wederkeert – René De Clercq 1240
681. O edele minne – René De Clercq 1241
682. O edele minne – René De Clercq 1242
683. Op het stuk – René De Clercq 1243
684. Op kerstdag 1922 – René De Clercq 1245
685. Op Kerstdag is geboren – René De Clercq 1247
686. Op 't geruis der bomen – René De Clercq 1248
687. Oude koppel – René De Clercq 1249
688. Over wolken en wouden – René De Clercq 1250
689. Pater bibamus – René De Clercq 1251
690. Plaveiers – René De Clercq 1252
691. Regendroppels – René De Clercq 1254
692. Ring-King – René De Clercq 1255
693. Rood Pioeneke – René De Clercq 1257
694. Sarlotteke – René De Clercq 1259
695. Scharesliep – René De Clercq 1260
696. Scheiden, beiden. – René De Clercq 1261
697. Scheiden valt hard – René De Clercq 1262
698. Schommelschuitje – René De Clercq 1263
699. Sinte Maartensavond. – René De Clercq 1264
700. Ik hoor hem nog. – René De Clercq 1264
701. Sinterklaas in Holland – René De Clercq 1265
702. Sinterklaas zal 't avond komen – René De Clercq 1266
703. Smids dochterke – René De Clercq 1267
704. Sneeuwvlokjes – René De Clercq 1269
705. Sportpark De Ruyterlied – René De Clercq 1270
706. Teer liedeke – René De Clercq 1272
707. Te wandelen onder uw bloemen – René De Clercq . . . 1273
708. Toen mijn vader jarig was – René De Clercq 1276
709. Tot het eind – René De Clercq 1277
710. Treed in mijn huis – René De Clercq 1278
711. Troostliedeke – René De Clercq 1280
712. Uw ogen heb ik lief – René De Clercq 1281
713. Vaarwel – René De Clercq 1282
714. Van de boever – René De Clercq 1283
715. Van de zanger – René De Clercq 1285
716. Van Pier de mandenmaker – René De Clercq 1287
717. Van 't spinsterke – René De Clercq 1288
718. Vlaamse kermis – René De Clercq 1290
719. Vlaandren ons Vaderland – René De Clercq 1292
720. Vlaanderen, verblijden – René De Clercq 1293
721. Vlinderig vleierke – René De Clercq 1294
722. Vloei zachtkes, o Leie – René De Clercq 1295
723. Vreugd, geboren uit verdriet – René De Clercq 1297
724. Ria's ogen – René De Clercq 1297
725. Waar moet ik heen – René De Clercq 1298
726. Wanneer gedenkt ge mijn? – René De Clercq 1300
727. Wat is 't dat gij in handen houdt? – René De Clercq . . 1301
728. Wijding – René De Clercq 1302
729. Wel te ruste – René De Clercq 1303
730. Zal ik klagen – René De Clercq 1305
731. Zagers – René De Clercq 1306
732. Zie, lieve, uit zachte hemel – René De Clercq 1307
733. Zijt gij Dood, de beste borg – René De Clercq 1308
734. Zoet sterreke – René De Clercq 1309
735. Zorge – René De Clercq 1310

Met René De Clercq als toondichter van andere teksten

736. Aan Sterre – C Huygens 1312
737. Ach, scheiden – G. A. Bredero 1313
738. Al droevet die tijt – Hadewijk 1314
739. Aloëtte – Oude tekst 1315
740. Als de most te no bedwongen – René De Clercq – J. Cats 1317
741. Boerengezelschap – G.A. Bredero 1318
742. Bruiloftzang – René De Clercq – Joost van den Vondel 1319
743. Daar moet veel strijds – René De Clercq – Campenhuysen 1320
744. Daar zat een oud manneke – Dichter onbekend 1321
745. Daar zat een oud manneke – Onbekend (2st.) 1322
746. Dans der zielen – René De Clercq – Bertha Jakobs . . . 1323
747. De beste bruiloftgast – G.A. Bredero 1324

748. De goede hovenier – Bertha Jakobs 1325
749. De Herders – Jakob Reefsen 1327
750. De nachtegaal die sanc een lied – Dichter onbekend . . 1328
751. De schelpen – René De Clercq – Jacob Cats 1329
752. De zwaan – René De Clercq – Joost van den Vondel . 1330
753. Diogenes – René De Clercq – W. G. van Fockenbroch 1332
754. Diogenes – René De Clercq – René De Clercq (SATB) 1333
755. Drinkliedeke – René De Clercq – Constantijn Huyghens 1335
756. Een oud man en een jong meisje – P. W. De Koning . . 1336
757. Een rechte dichter – René De Clercq – Jan Boendale . 1337
758. Er was een kindeke – Dichter onbekend 1338
759. Er was een kindeke – René De Clercq (SATB) 1339
760. Gespele – René De Clercq – Dichter onbekend 1341
761. Gouden eeuw – René De Clercq – D. Volkertsz. Coornhert1342
762. Graflegging – René De Clercq – Onbekend 1343
763. Harba lori fa – René De Clercq – Hertog Jan I van Brabant1344
764. Herderslied – René De Clercq – J. Reefsen 1345
765. Het geld – G. A.Bredero 1346
766. Het wayt een windeken coel – René De Clercq – Onbekend1348
767. Hoe schoon is't – René De Clercq – P. W. De Koning . 1349
768. Ik gaf een klop – G. R. Bredero 1350
769. Ik was wild ik ben gevaen – René De Clercq 1351
770. Jan Broeder – Oud lied 1353
771. Jezus bloemhof – René De Clercq – Dichter onbekend 1355
772. Jezus en Sint Janneke – René De Clercq – Pater Poirters1356
773. Klare – René De Clercq – P.C. Hooft 1358
774. Kunst is de kracht – René De Clercq 1361
775. Meibloemken – René De Clercq – Dichter onbekend . . 1362
776. Narcis – René De Clercq – Joost van den Vondel 1363
777. Niet – G. Gezelle 1364
778. Oud kerstliedje – René De Clercq – Dichter onbekend . 1366
779. O Vader, du bist in hemelrijk – van Zuylen 1367
780. Prinselijk Troostken – René De Clercq – Anna Bijns . . 1369
781. Reine liefde – René De Clercq – P.C. Hooft 1372
782. Rondeelken – René De Clercq – Oude tekst 1373
783. Rozemond – René De Clercq – P. C. Hooft 1375
784. Scheepspraat – René De Clercq – Constantijn Huyghens1376
785. Slaap, kindje, slaap – René De Clercq – Guido Gezelle 1379
786. Studentenmars – René De Clercq 1382
787. Sion verblijden – René De Clercq – Carel van Mander . 1384
788. Sion verblijden – Carel van Mander (SATB) 1385
789. Versgeboren zag ik – René De Clercq 1386
790. Vrouw Venus – P. C. Hooft (ca. 1453) 1387
791. Waer is nu dat hart? – René De Clercq – Bredero 1392
792. Ware adel – René De Clercq – Jacob van Maerlant . . . 1393
793. Wijnavond – René De Clercq – J. Janszoon Starter . . . 1394
794. Wijnken – Onbekend, 15de eeuw 1396

Robert Burnsliederen

795. Ae fond kiss – René De Clercq – Robert Burns 1397
796. Afton water – René De Clercq – Robert Burns 1400
797. For a' that, and a' that – René De Clercq – Robert Burns 1401
798. Go, fetch to me a pint o' wine – René De Clercq – Burns 1402
799. My love is like a red red rose – René De Clercq – Burns 1403
800. O aye my wife – René De Clercq – Robert Burns 1405
801. O lay thy loof in mine – René De Clercq – Robert Burns 1406
802. Of a the airts – Robert Burns(René De Clercq) 1407
803. Open the door to me – René De Clercq 1408
804. O Whistle, an' I'll come to ye – René De Clercq – Burns 1409
805. She walks in beauty – René De Clercq – Lord Byron . . 1410
806. Stay, my charmer – René De Clercq – Robert Burns . . 1411
807. There was a bonie lass – René De Clercq – Robert Burns 1412

Adeste

René De Clercq (1877-1932) Jef Tinel (1885-1972)

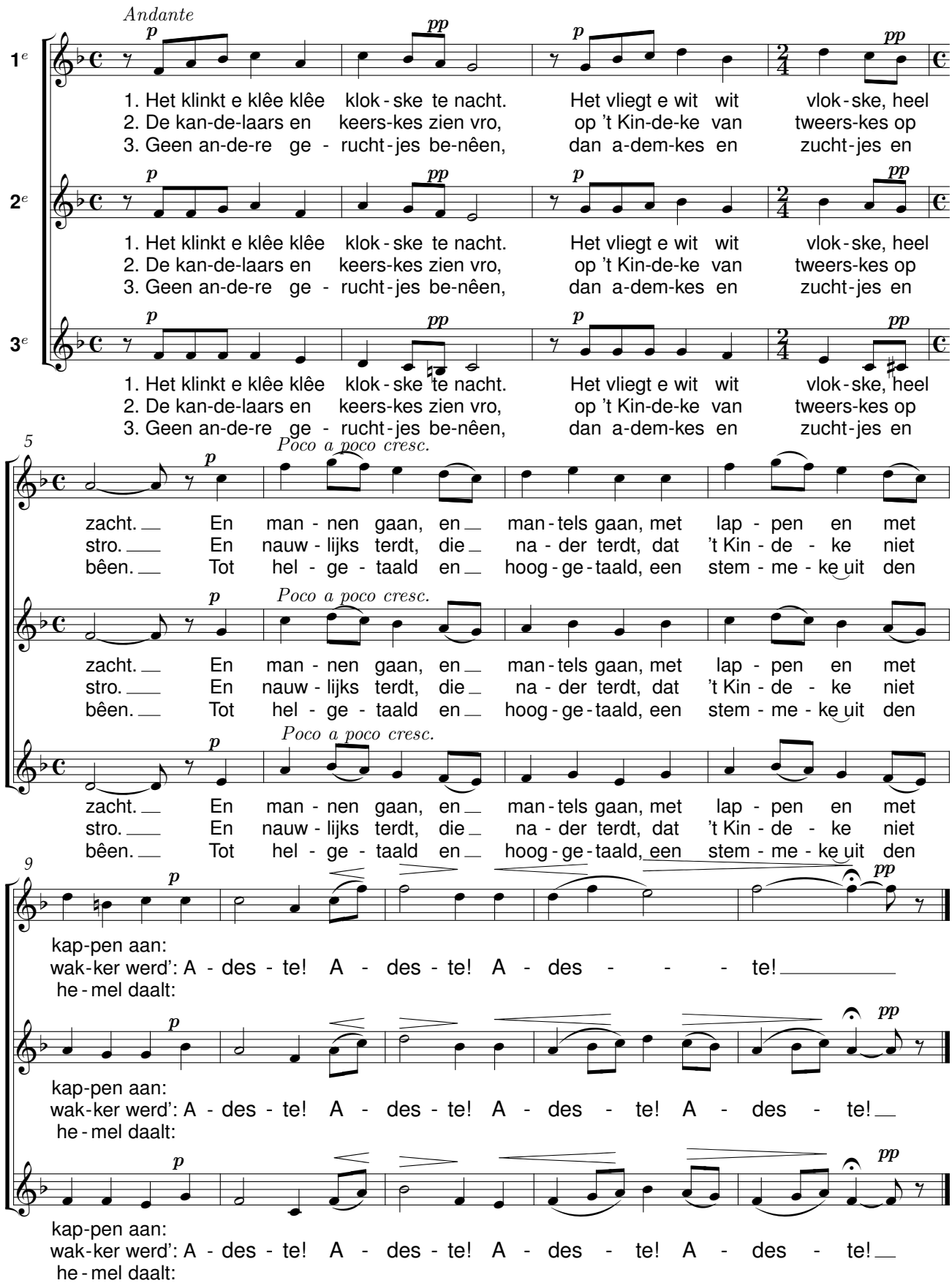

De mooie danseresjes

Uit het gedicht ”Een leeuwerik”

René De Clercq (1877-1932) — Jef Tinel (1885-1972)

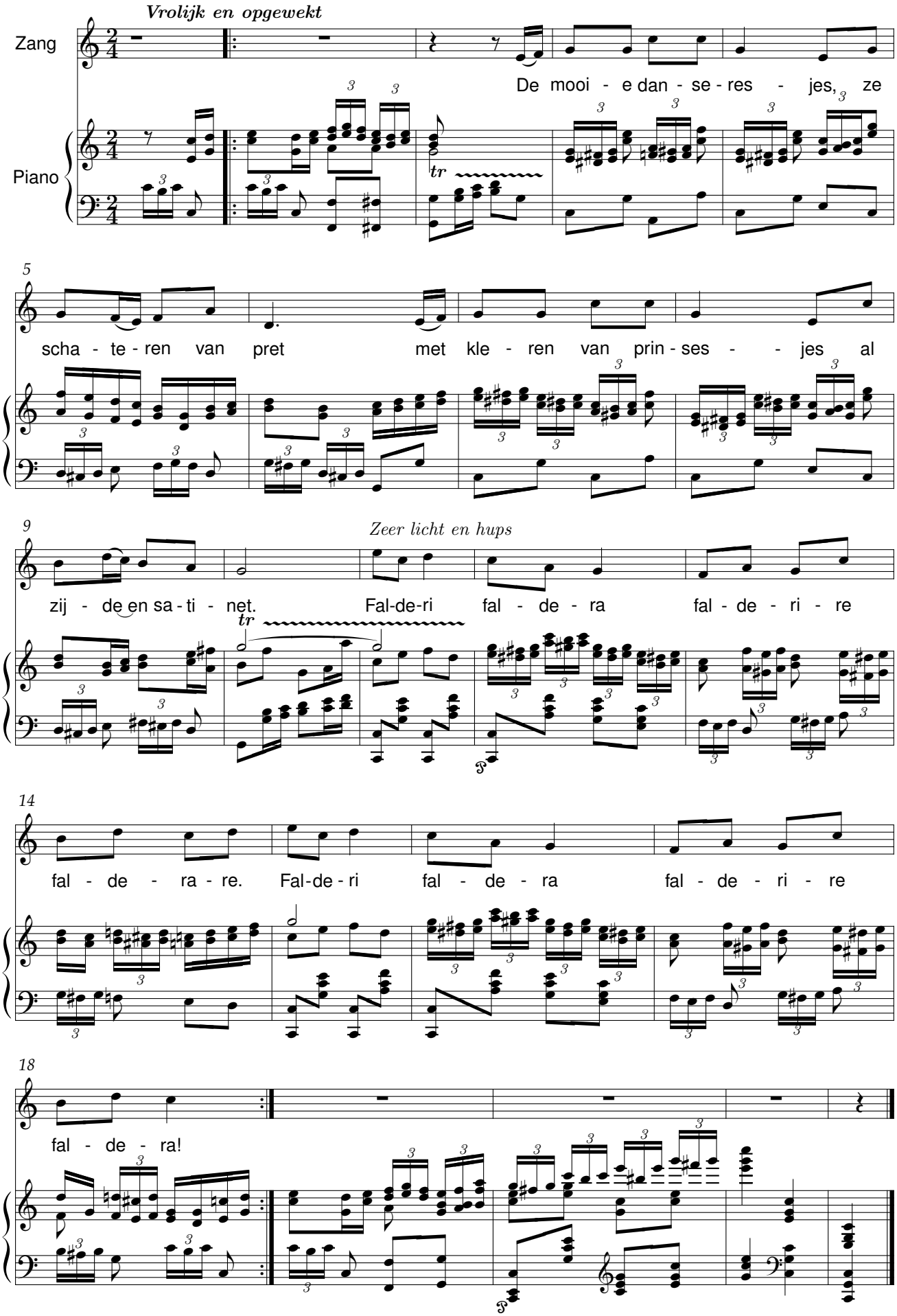

Als ’t bruine veld

René De Clercq (1877-1932) Jef Tinel (1885-1972)

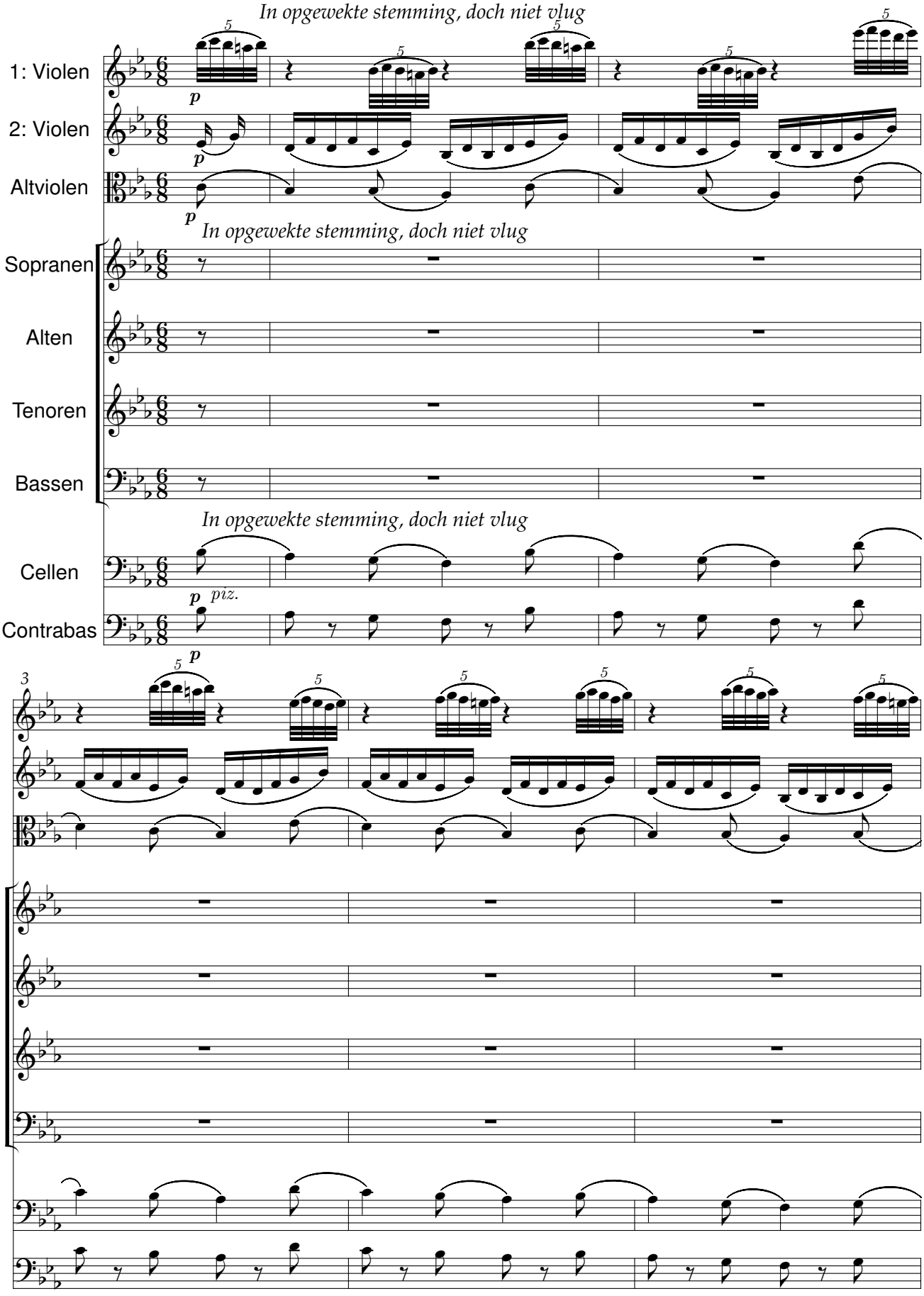

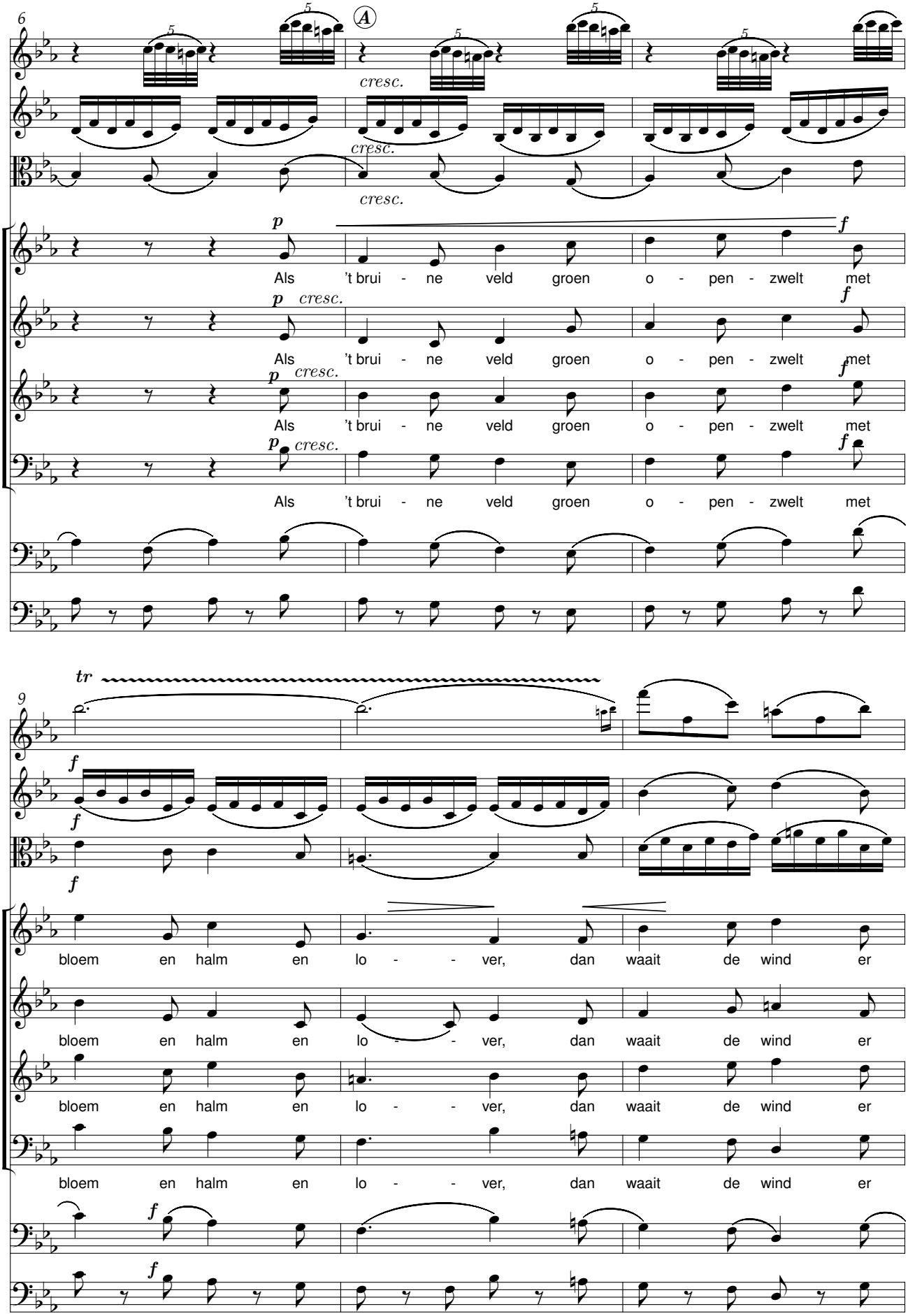
6
A
cresc.
p
f
Als 't brui - ne veld groen o - pen - zwelt met
9
tr
bloem en halm en lo - - ver, dan waait de wind er

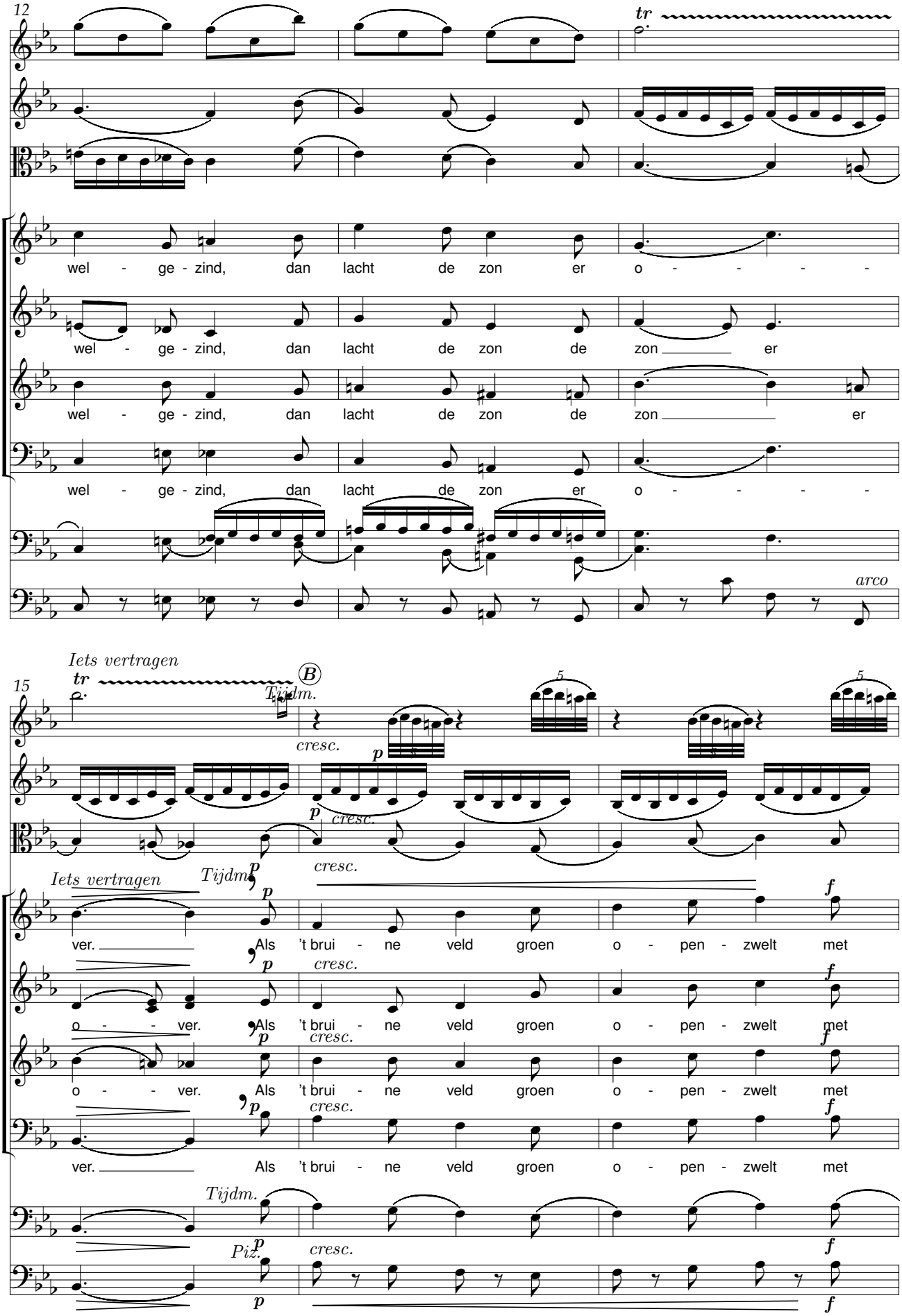
12
tr
wel - ge - zind, dan lacht de zon er o - - - -
wel - ge - zind, dan lacht de zon de zon er
wel - ge - zind, dan lacht de zon de zon er
wel - ge - zind, dan lacht de zon er o - - - -
arco
15
Iets vertragen
tr
B
Tijdm.
cresc.
p
5
Iets vertragen
Tijdm.
ver. Als 't brui - ne veld groen o - pen - zwelt met
o - - - ver. Als 't brui - ne veld groen o - pen - zwelt met
o - - - ver. Als 't brui - ne veld groen o - pen - zwelt met
ver. Als 't brui - ne veld groen o - pen - zwelt met
Tijdm.
Piz.
f

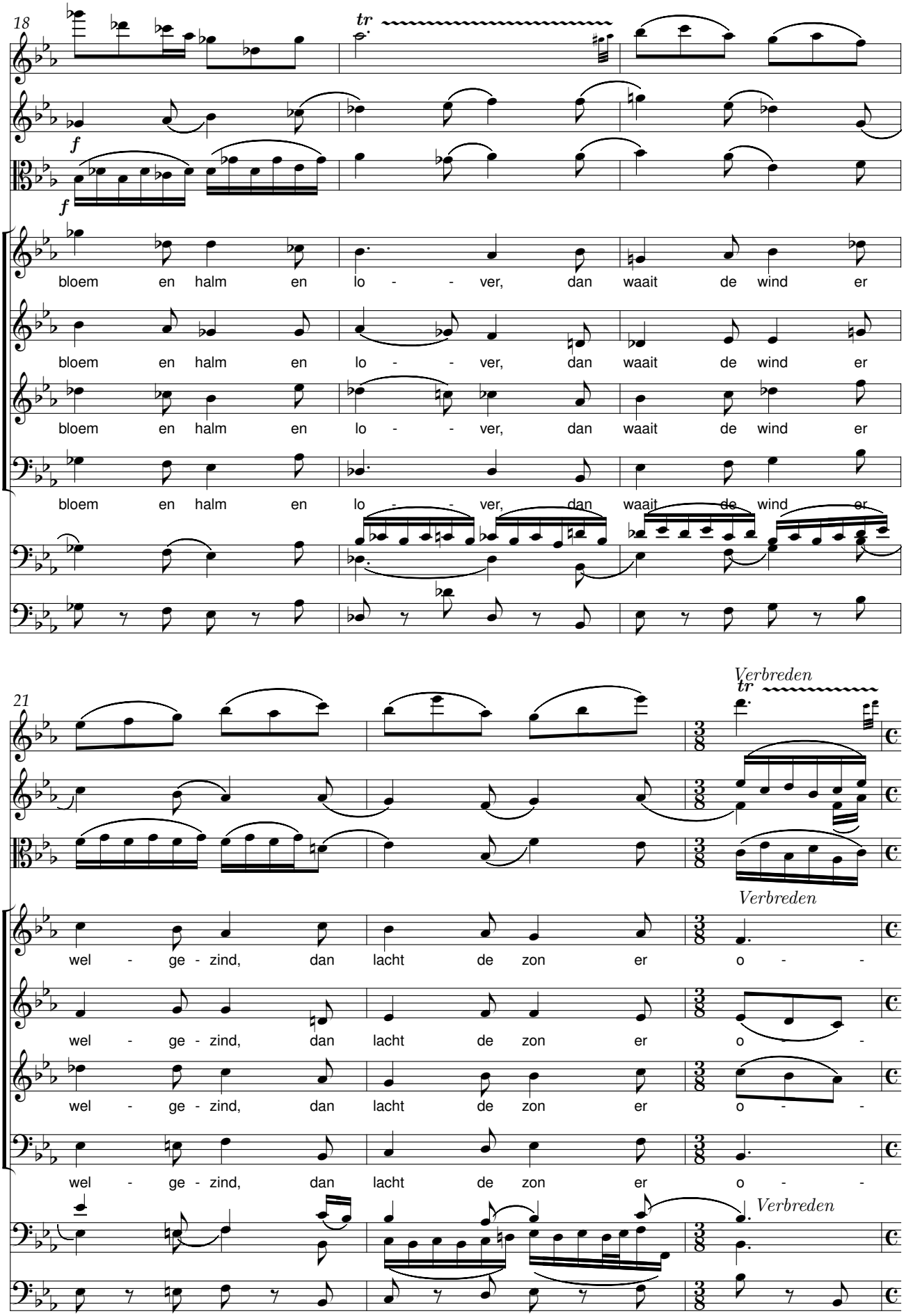
18
tr
f
f
bloem en halm en lo - - ver, dan waait de wind er
bloem en halm en lo - - ver, dan waait de wind er
bloem en halm en lo - - ver, dan waait de wind er
bloem en halm en lo - - ver, dan waait de wind er
21
Verbreden
tr
Verbreden
wel - ge - zind, dan lacht de zon er o - -
wel - ge - zind, dan lacht de zon er o - -
wel - ge - zind, dan lacht de zon er o - -
wel - ge - zind, dan lacht de zon er o - -
Verbreden

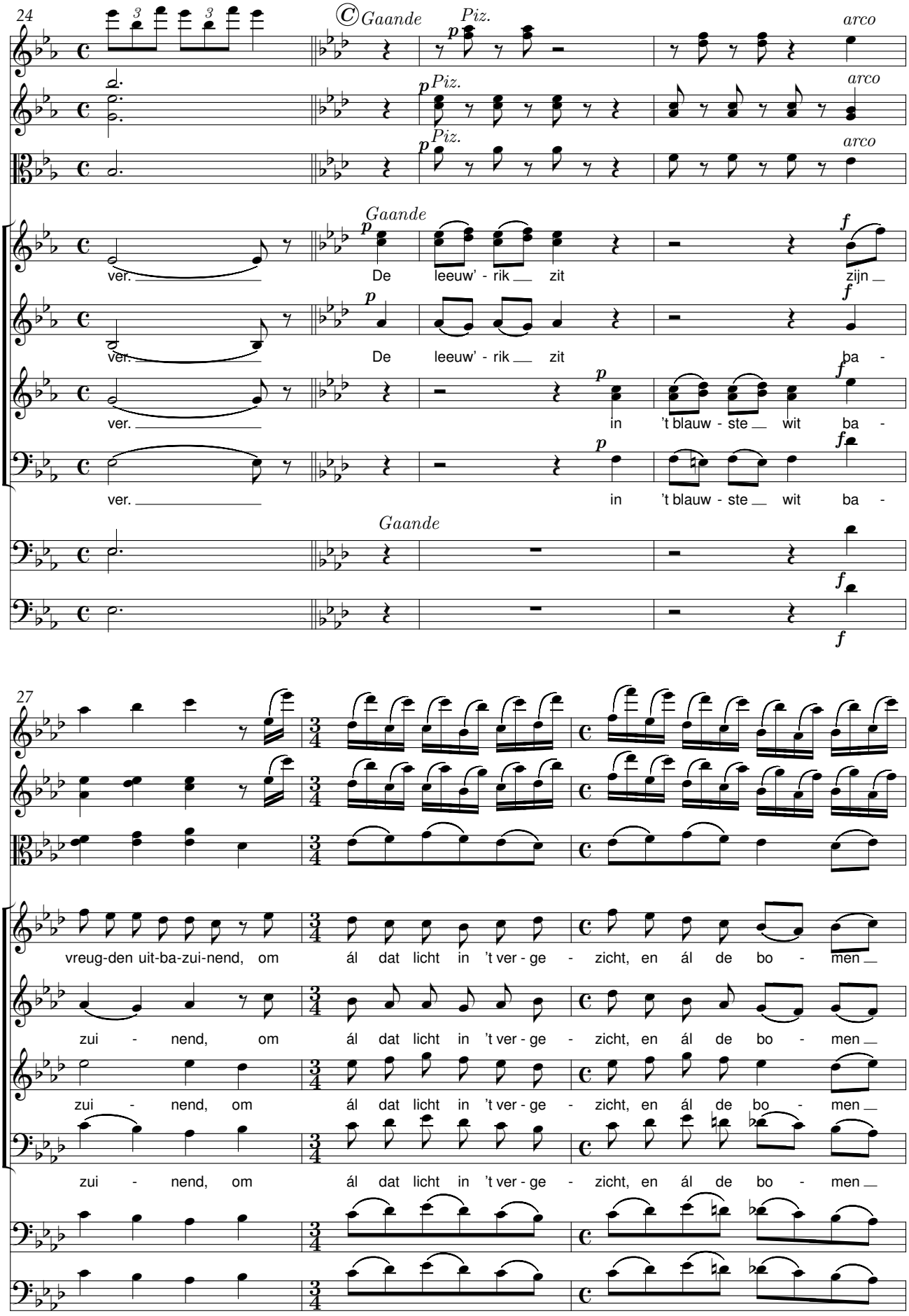
24
Gaande
Piz.
arco
Gaande
ver.
De leeuw' - rik zit
zijn
ba -
in 't blauw - ste wit
27
vreug-den uit-ba-zui-nend, om ál dat licht in 't ver - ge - zicht, en ál de bo - men
zui - nend, om

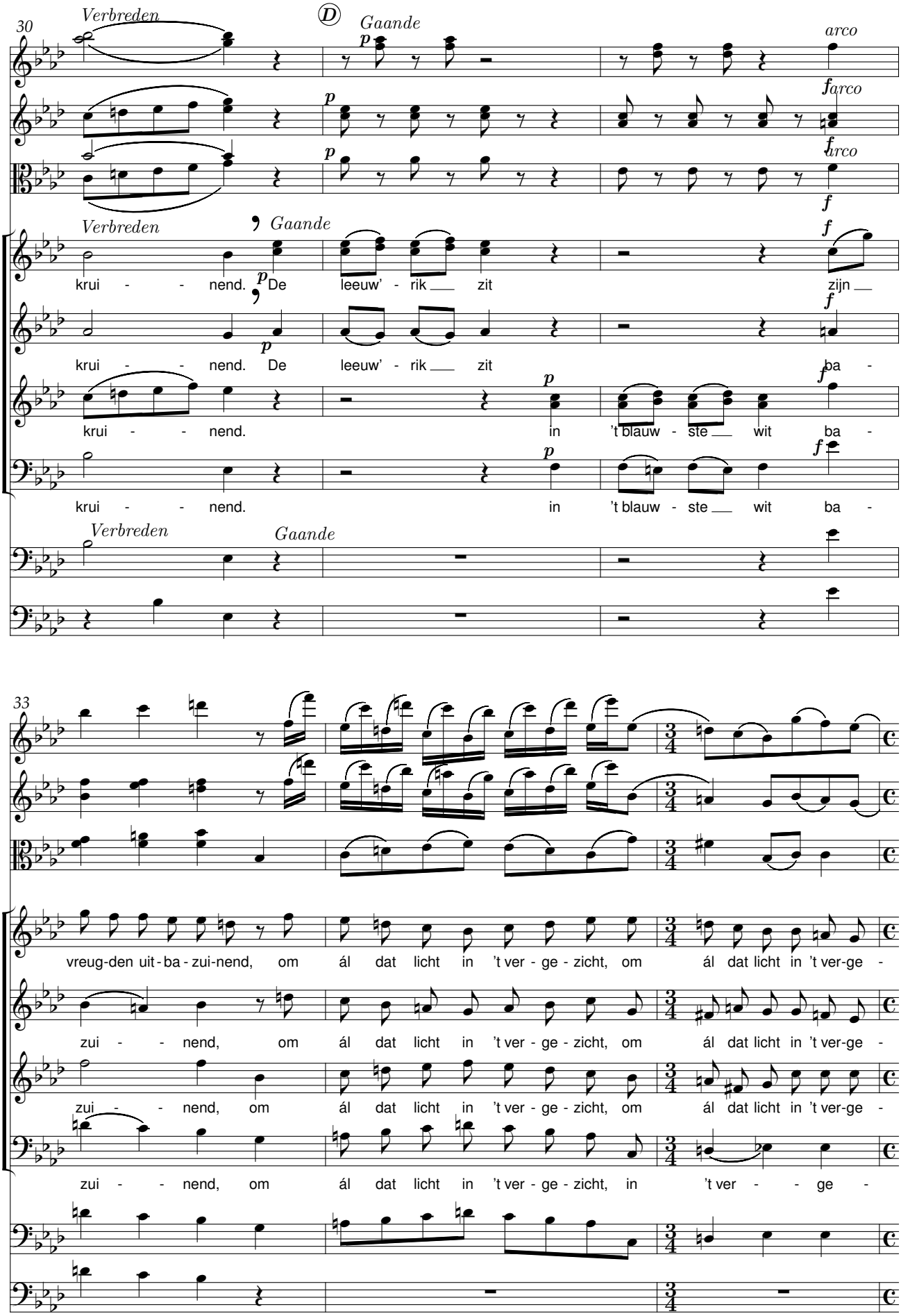
30
Verbreden
D
Gaande
arco
krui - - nend. De leeuw' - rik zit zijn
krui - - nend. De leeuw' - rik zit ba -
krui - - nend. in 't blauw - ste wit ba -
krui - - nend. in 't blauw - ste wit ba -
33
vreug-den uit - ba - zui-nend, om ál dat licht in 't ver - ge - zicht, om ál dat licht in 't ver-ge -
zui - - nend, om ál dat licht in 't ver - ge - zicht, om ál dat licht in 't ver-ge -
zui - - nend, om ál dat licht in 't ver - ge - zicht, om ál dat licht in 't ver-ge -
zui - - nend, om ál dat licht in 't ver - ge - zicht, in 't ver - - ge -

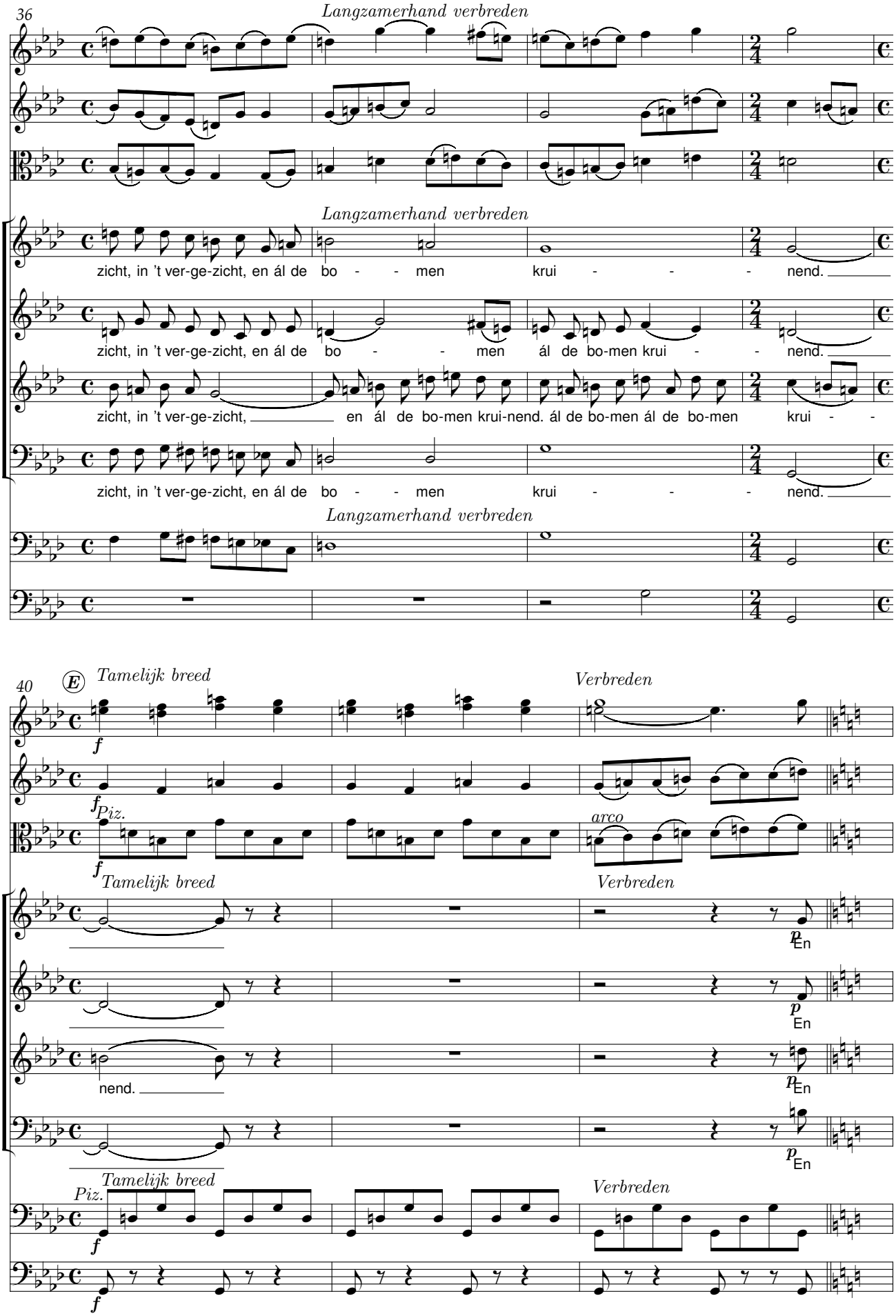
36
Langzamerhand verbreden
Langzamerhand verbreden
zicht, in 't ver-ge-zicht, en ál de bo - - men krui - - - nend.
zicht, in 't ver-ge-zicht, en ál de bo - - men ál de bo-men krui - - nend.
zicht, in 't ver-ge-zicht, en ál de bo-men krui-nend. ál de bo-men ál de bo-men krui - -
zicht, in 't ver-ge-zicht, en ál de bo - - men krui - - - nend.
Langzamerhand verbreden
40
Tamelijk breed
Verbreden
Piz.
arco
Tamelijk breed
Verbreden
nend.
Tamelijk breed
Piz.
Verbreden

Als ’t bruine veld

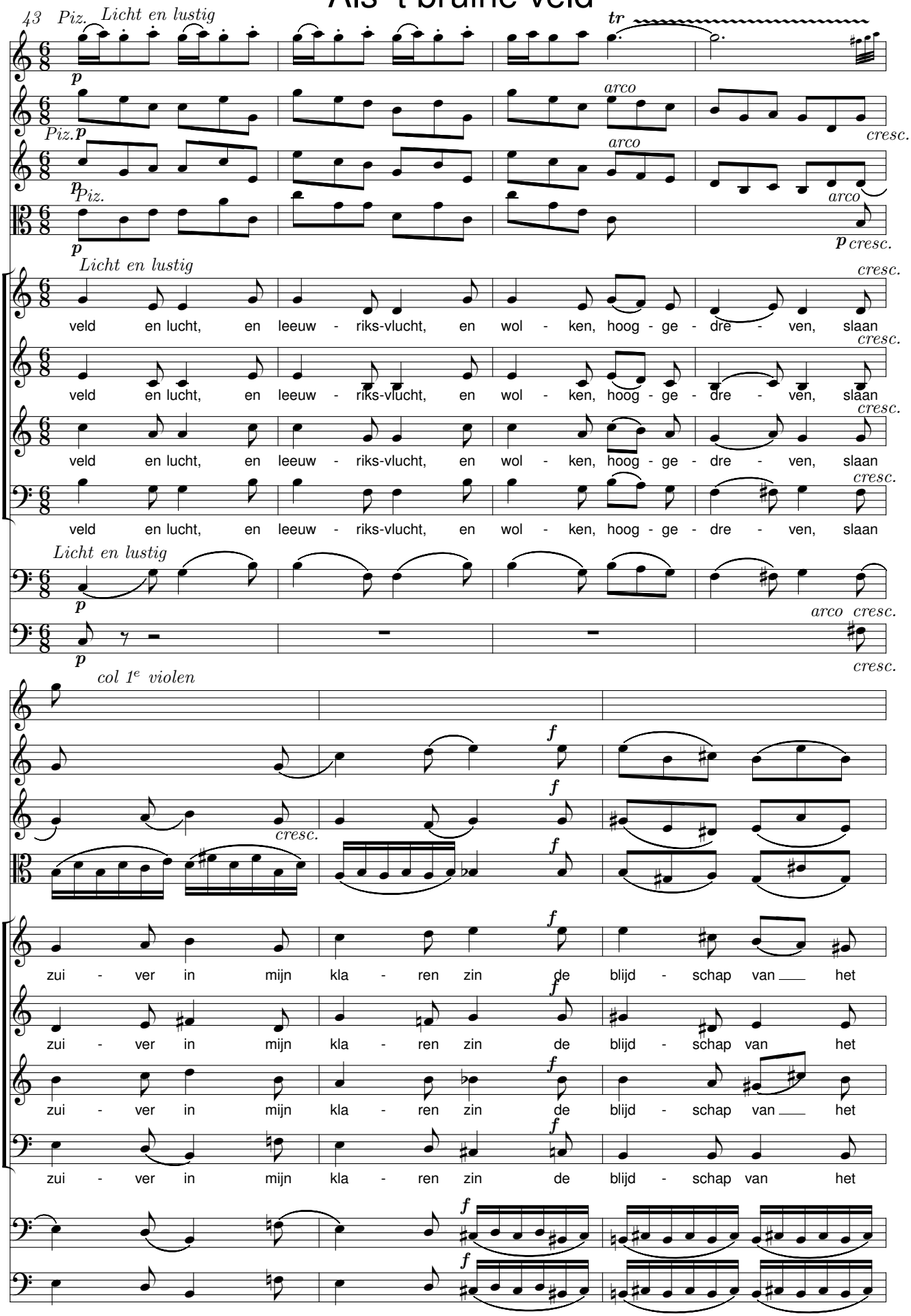

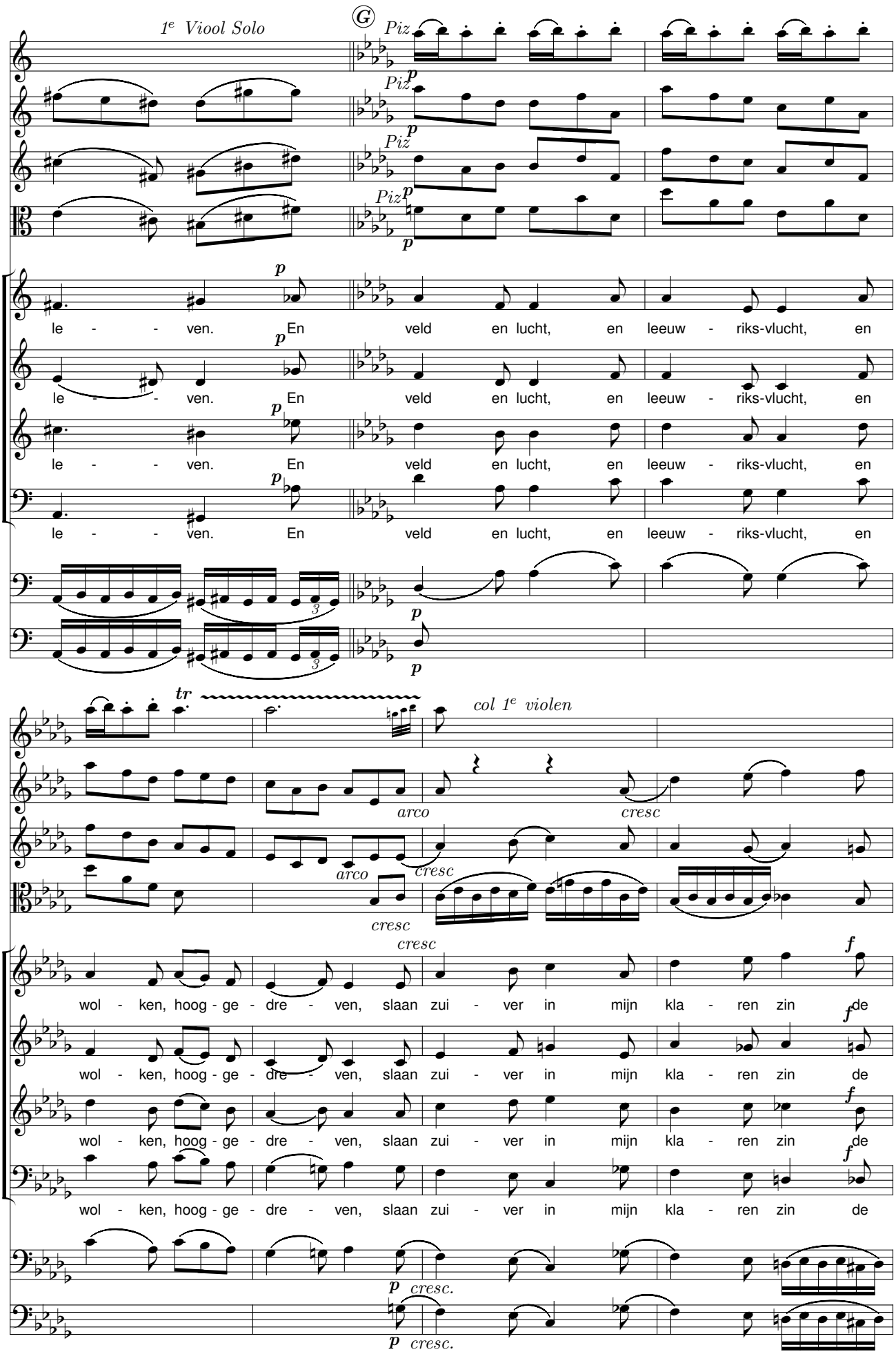
1e Viool Solo
G
Piz
p
le - - ven. En veld en lucht, en leeuw - riks-vlucht, en
tr
col 1e violen
arco
cresc
wol - ken, hoog - ge - dre - ven, slaan zui - ver in mijn kla - ren zin de
f
cresc.

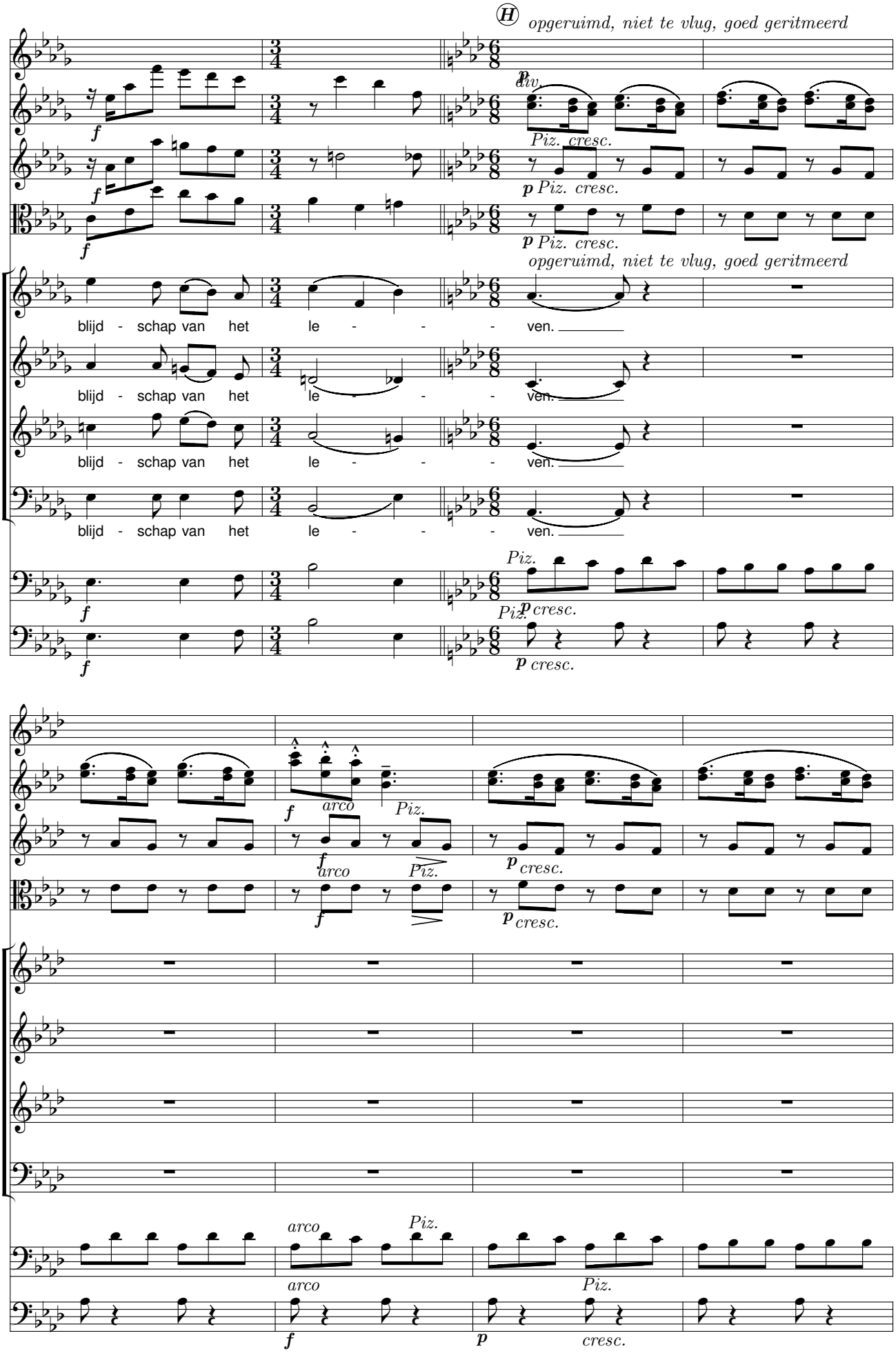
H
opgeruimd, niet te vlug, goed geritmeerd
div.
Piz. cresc.
p Piz. cresc.
p Piz. cresc.
opgeruimd, niet te vlug, goed geritmeerd
blijd - schap van het le - - - ven.
blijd - schap van het le - - - ven.
blijd - schap van het le - - - ven.
blijd - schap van het le - - - ven.
Piz.
p cresc.
Piz.
p cresc.
arco
Piz.
Piz.
p cresc.
p cresc.
arco
Piz.
arco
Piz.
Piz.
cresc.

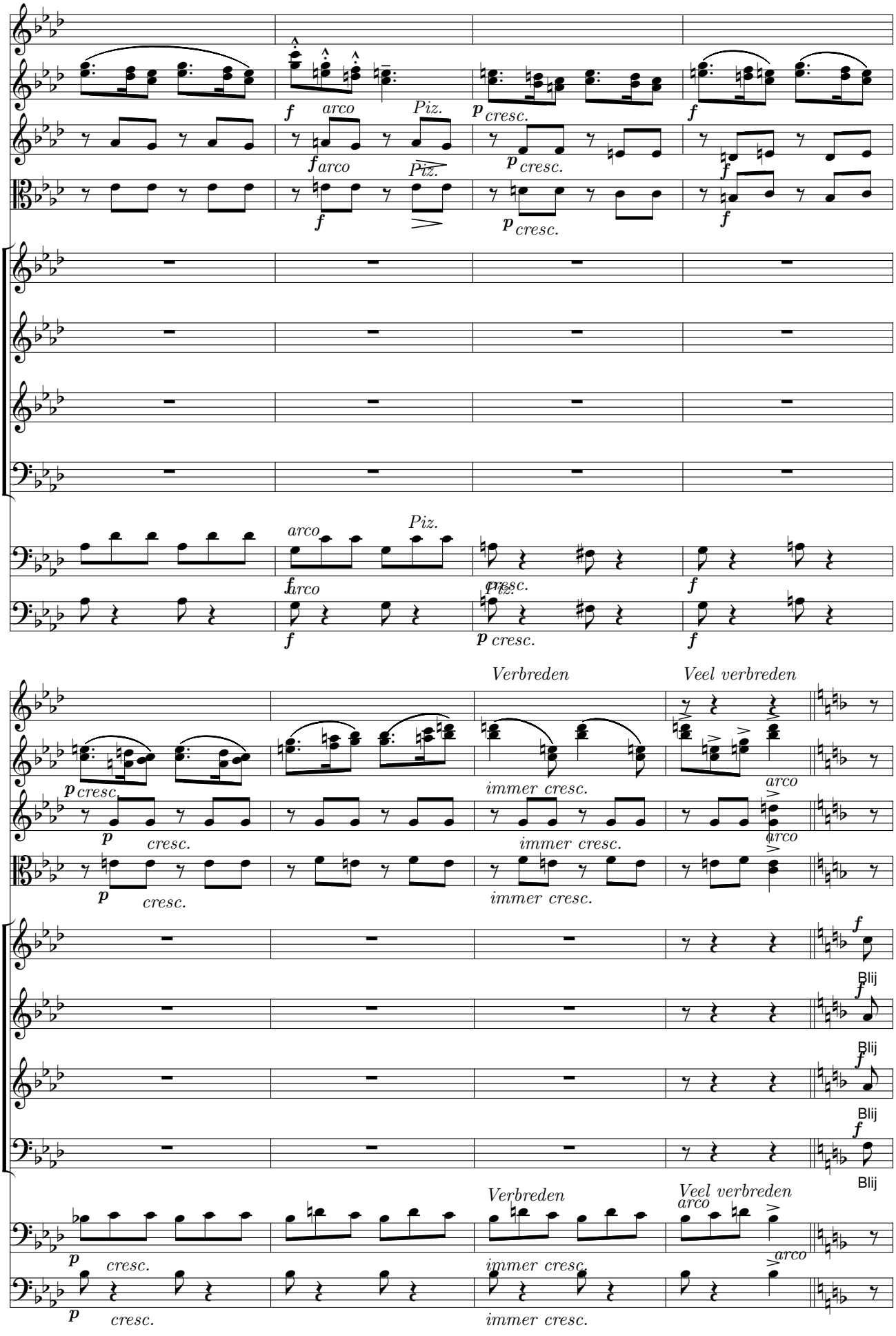
f
arco
Piz.
p cresc.
f
arco
Piz.
p cresc.
f
f
arco
Piz.
p cresc.
f
f
arco
Piz.
p cresc.
f
Verbreden
Veel verbreden
p cresc.
immer cresc.
arco
p
cresc.
immer cresc.
arco
p
cresc.
immer cresc.
f
Blij
f
Blij
f
Blij
Verbreden
Veel verbreden
arco
p
cresc.
immer cresc.
arco
p
cresc.
immer cresc.

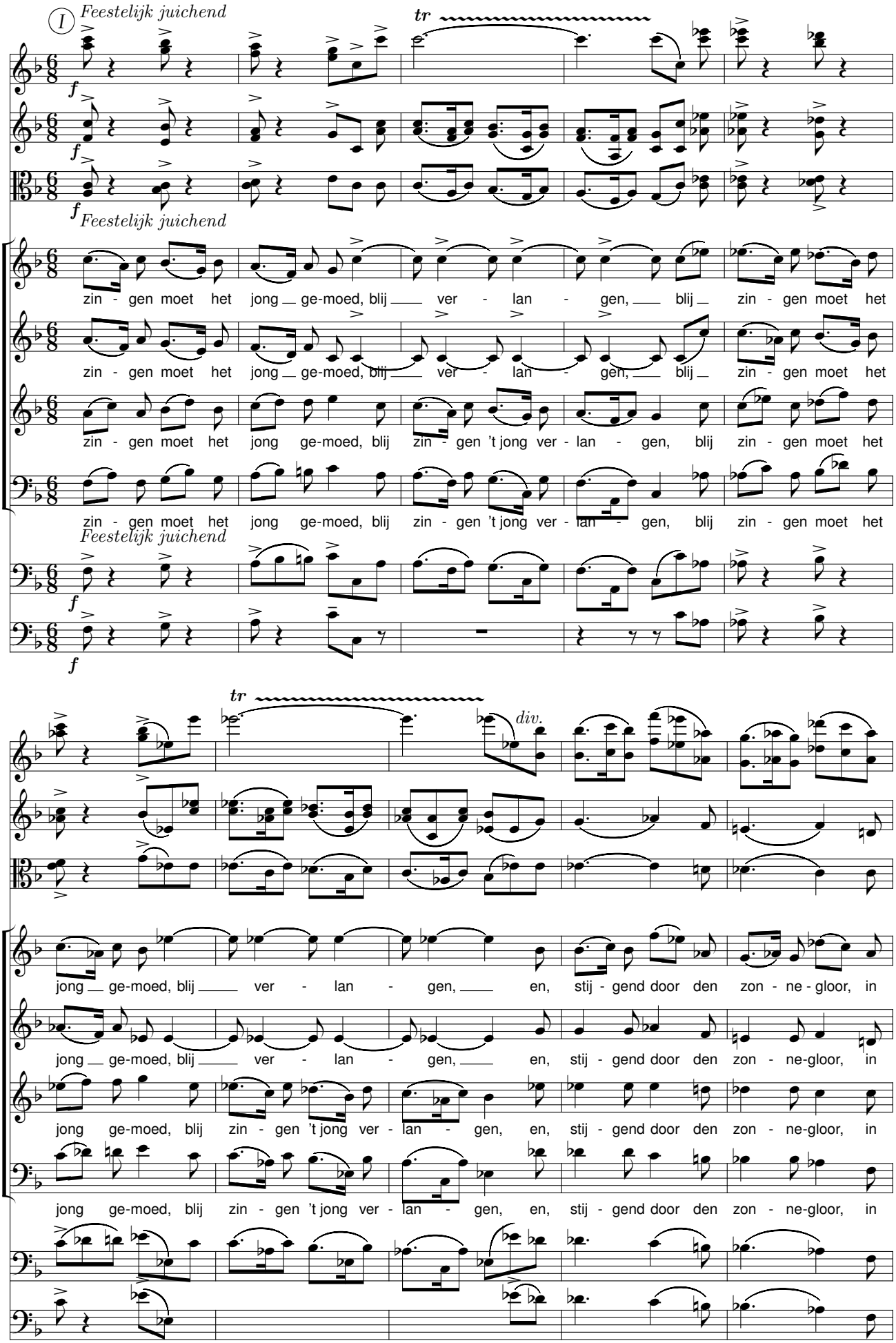
I
Feestelijk juichend
tr
f
Feestelijk juichend
zin - gen moet het jong ge-moed, blij ver - lan - gen, blij zin - gen moet het
zin - gen moet het jong ge-moed, blij zin - gen 't jong ver - lan - gen, blij zin - gen moet het
Feestelijk juichend
tr
div.
jong ge-moed, blij ver - lan - gen, en, stij - gend door den zon - ne - gloor, in
jong ge-moed, blij zin - gen 't jong ver - lan - gen, en, stij - gend door den zon - ne-gloor, in

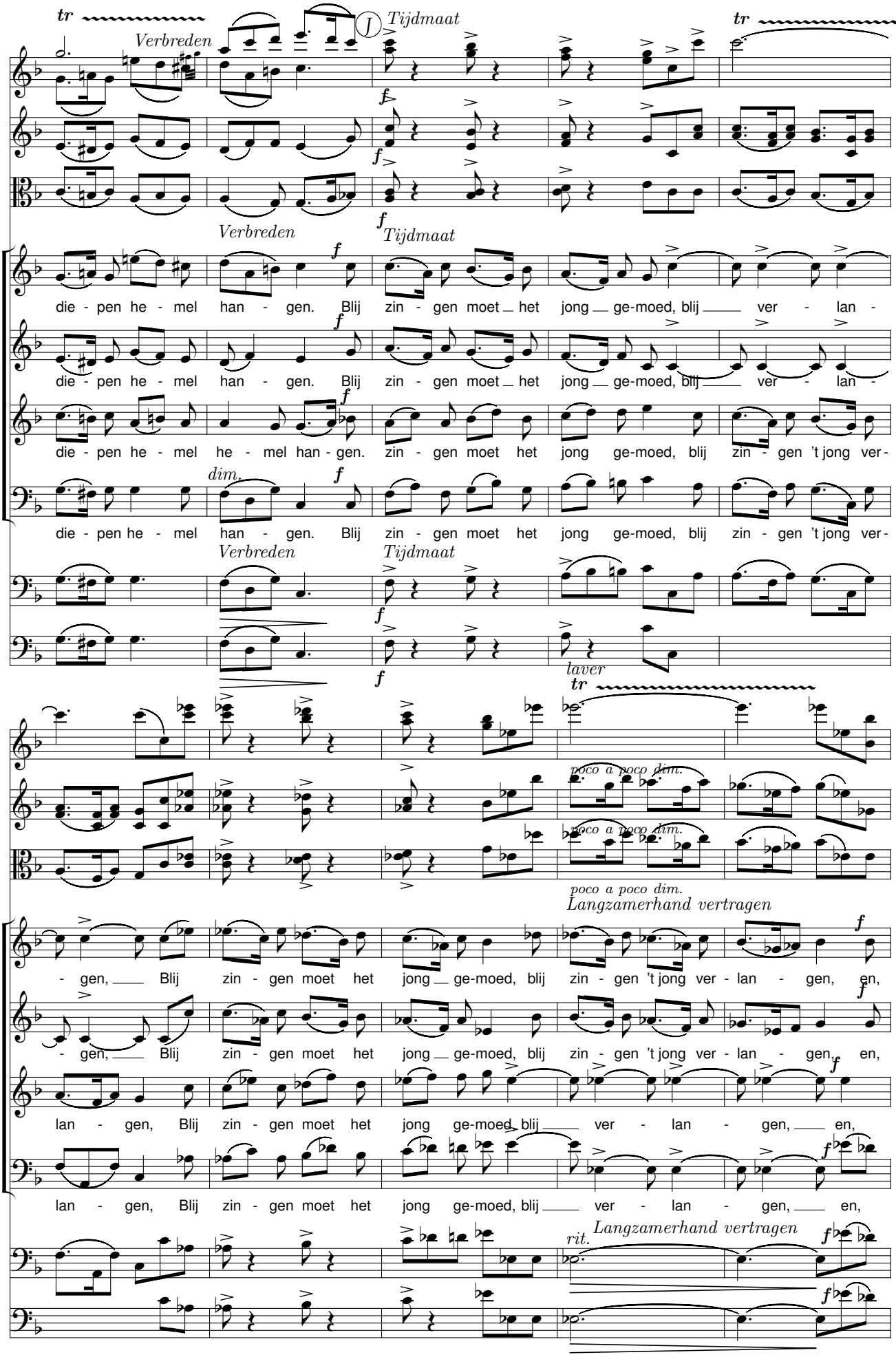
tr
Verbreden
Tijdmaat
tr
f
Verbreden
Tijdmaat
die - pen he - mel han - gen. Blij zin - gen moet het jong ge-moed, blij ver - lan -
die - pen he - mel han - gen. Blij zin - gen moet het jong ge-moed, blij ver - lan -
die - pen he - mel he - mel han - gen. zin - gen moet het jong ge-moed, blij zin - gen 't jong ver -
dim.
die - pen he - mel han - gen. Blij zin - gen moet het jong ge-moed, blij zin - gen 't jong ver -
Verbreden
Tijdmaat
laver
tr
poco a poco dim.
poco a poco dim.
poco a poco dim.
Langzamerhand vertragen
- gen, Blij zin - gen moet het jong ge-moed, blij zin - gen 't jong ver - lan - gen, en,
- gen, Blij zin - gen moet het jong ge-moed, blij zin - gen 't jong ver - lan - gen, en,
lan - gen, Blij zin - gen moet het jong ge-moed, blij ver - lan - gen, en,
lan - gen, Blij zin - gen moet het jong ge-moed, blij ver - lan - gen, en,
rit.
Langzamerhand vertragen

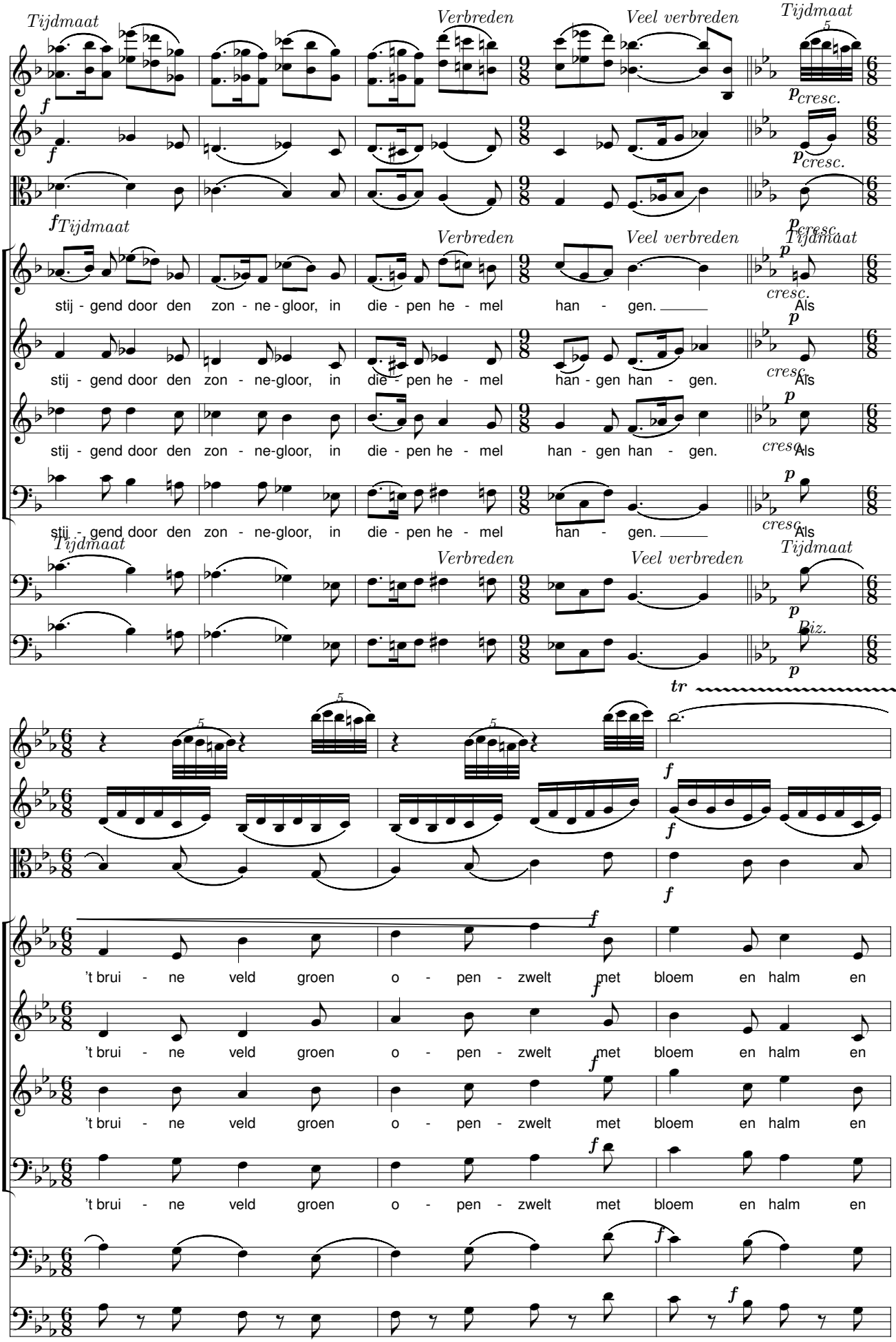
Tijdmaat
Verbreden
Veel verbreden
Tijdmaat
stij - gend door den zon - ne - gloor, in die - pen he - mel han - gen.
Als
stij - gend door den zon - ne-gloor, in die - pen he - mel han - gen han - gen.
Als
stij - gend door den zon - ne-gloor, in die - pen he - mel han - gen han - gen.
Als
stij - gend door den zon - ne-gloor, in die - pen he - mel han - gen.
Als
Tijdmaat
Verbreden
Veel verbreden
Tijdmaat
Riz.
't brui - ne veld groen o - pen - zwelt met bloem en halm en
't brui - ne veld groen o - pen - zwelt met bloem en halm en
't brui - ne veld groen o - pen - zwelt met bloem en halm en
't brui - ne veld groen o - pen - zwelt met bloem en halm en

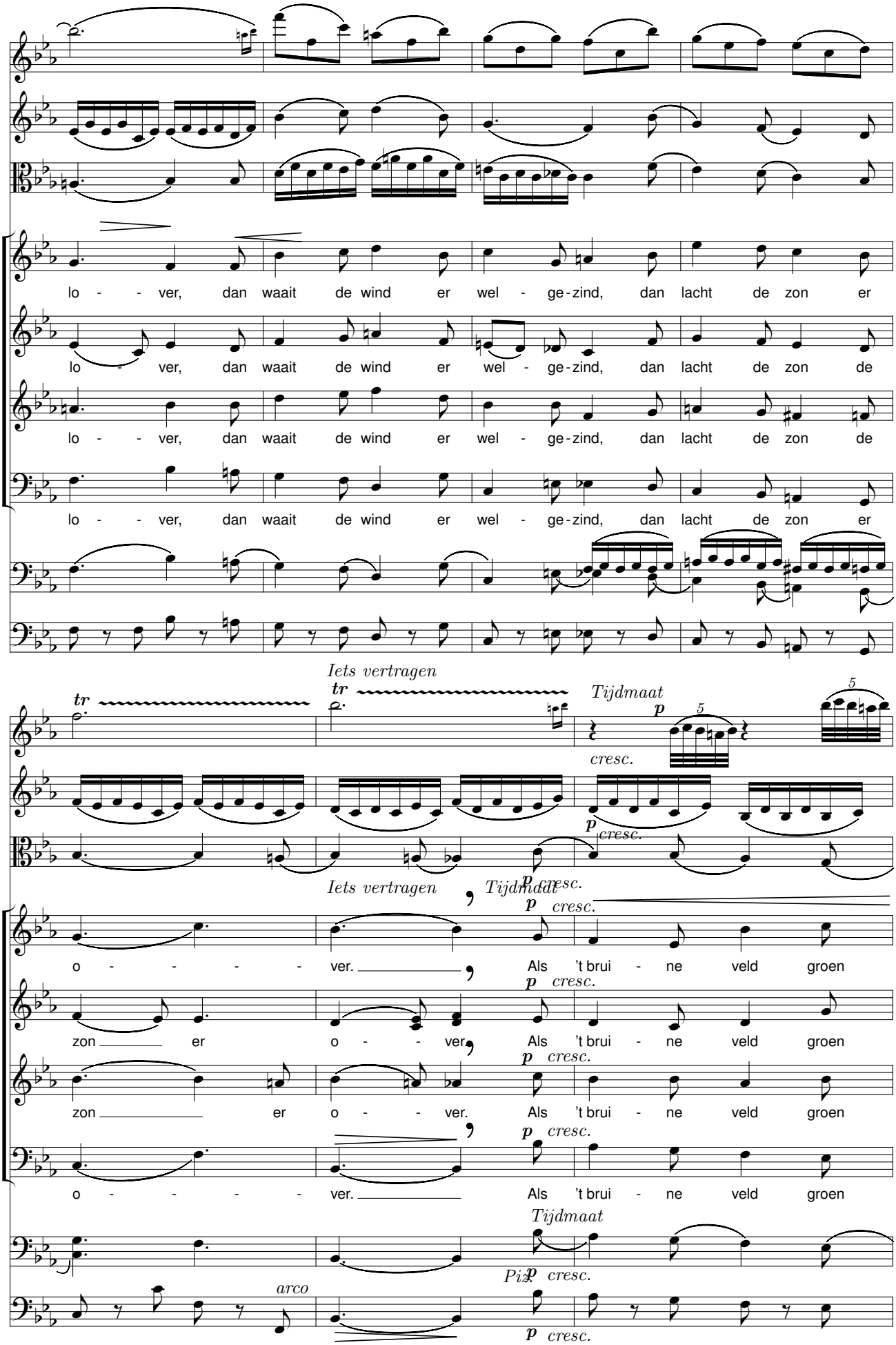
lo - - ver, dan waait de wind er wel - ge - zind, dan lacht de zon er
lo - - ver, dan waait de wind er wel - ge - zind, dan lacht de zon de
lo - - ver, dan waait de wind er wel - ge - zind, dan lacht de zon de
lo - - ver, dan waait de wind er wel - ge - zind, dan lacht de zon er
Iets vertragen
Tijdmaat
cresc.
o - - - - ver. Als 't brui - ne veld groen
zon er o - - ver. Als 't brui - ne veld groen
zon er o - - ver. Als 't brui - ne veld groen
o - - - - ver. Als 't brui - ne veld groen
arco
Pizz.

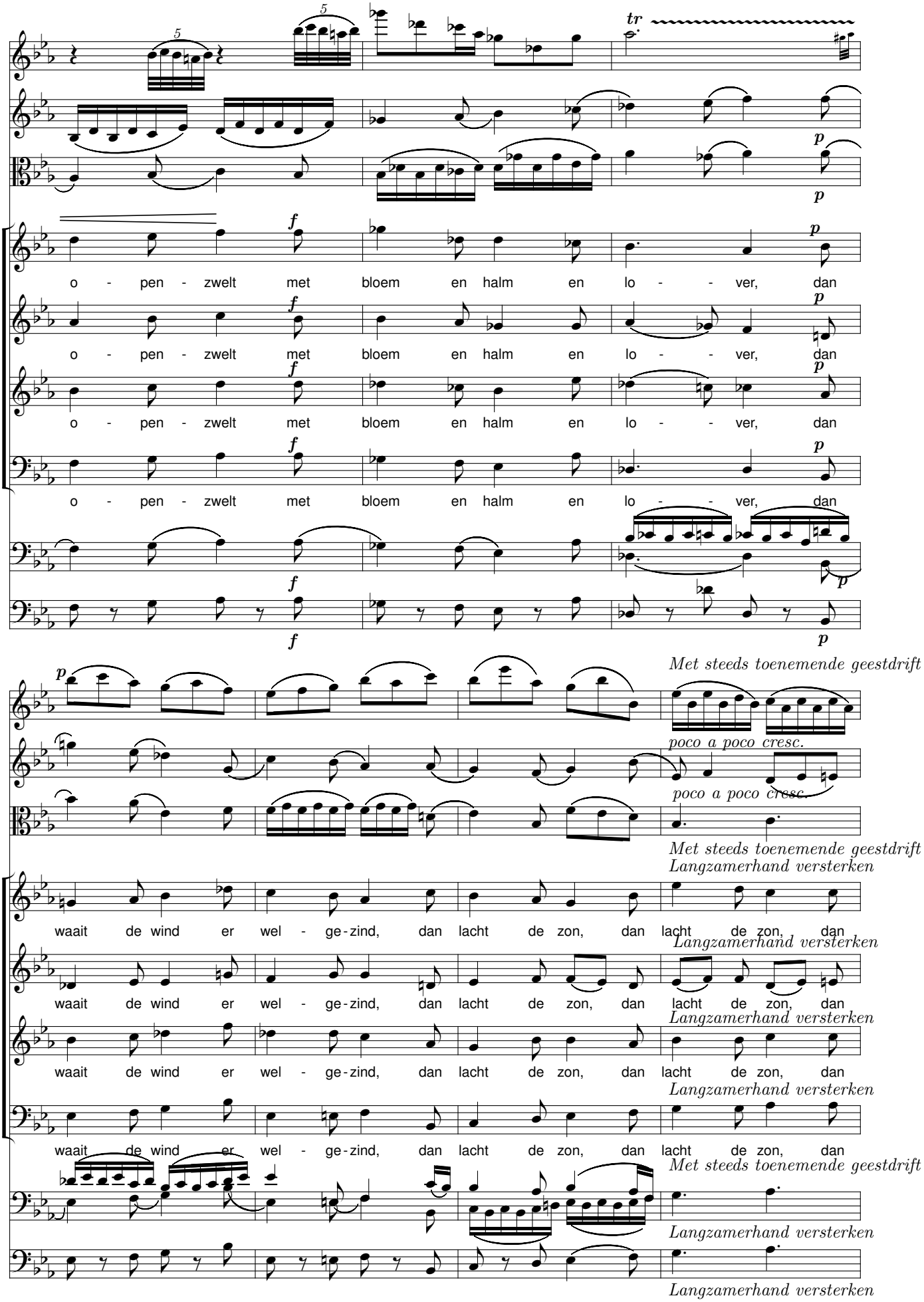
tr
o - pen - zwelt met bloem en halm en lo - - ver, dan
o - pen - zwelt met bloem en halm en lo - - ver, dan
o - pen - zwelt met bloem en halm en lo - - ver, dan
o - pen - zwelt met bloem en halm en lo - - ver, dan
Met steeds toenemende geestdrift
poco a poco cresc.
poco a poco cresc.
Met steeds toenemende geestdrift
Langzamerhand versterken
waait de wind er wel - ge - zind, dan lacht de zon, dan lacht de zon, dan
Langzamerhand versterken
waait de wind er wel - ge - zind, dan lacht de zon, dan lacht de zon, dan
Langzamerhand versterken
waait de wind er wel - ge - zind, dan lacht de zon, dan lacht de zon, dan
Langzamerhand versterken
waait de wind er wel - ge - zind, dan lacht de zon, dan lacht de zon, dan
Met steeds toenemende geestdrift
Langzamerhand versterken
Langzamerhand versterken

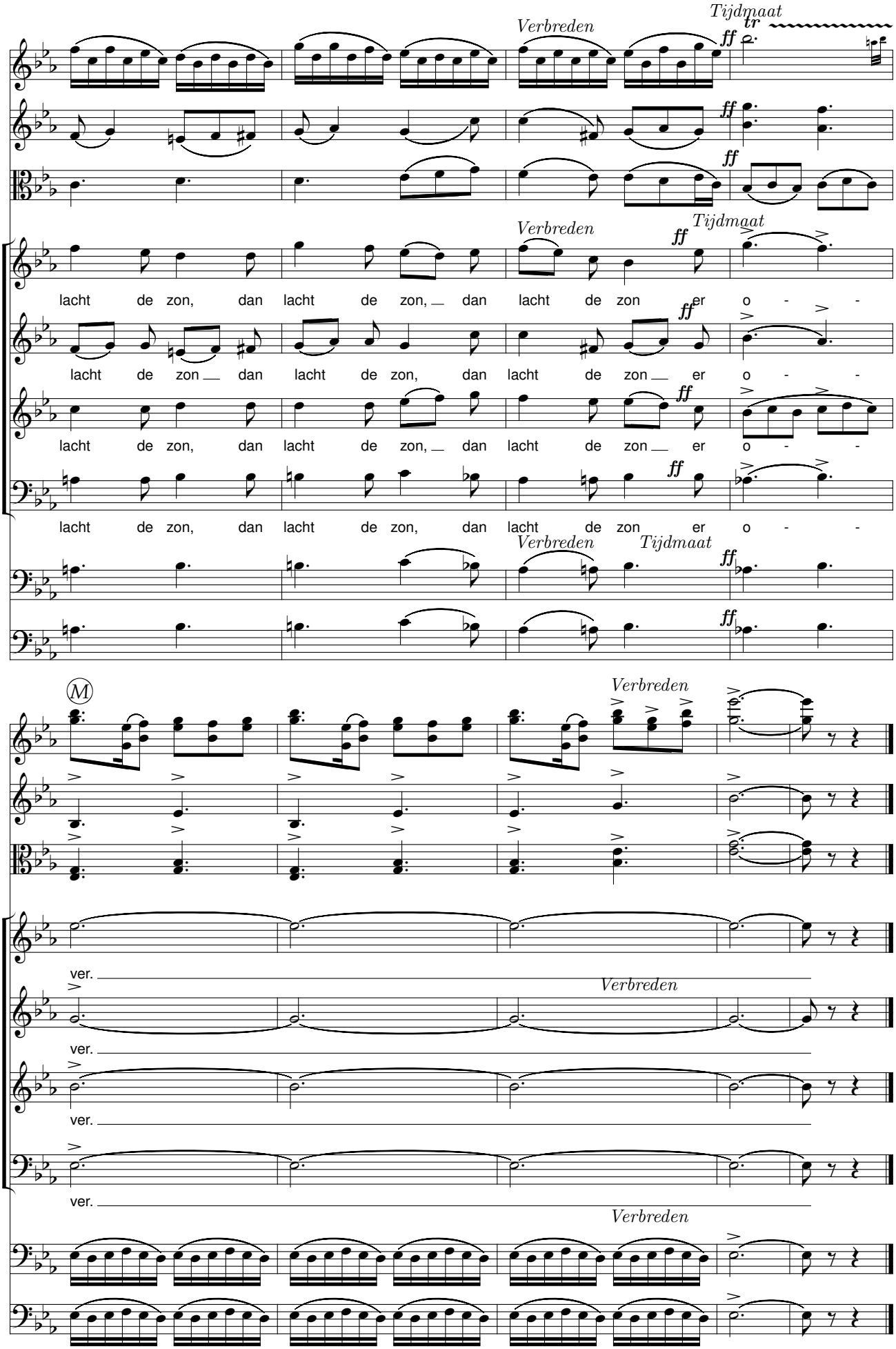
Verbreden
Tijdmaat
ff
lacht de zon, dan lacht de zon, dan lacht de zon er o - -
lacht de zon dan lacht de zon, dan lacht de zon er o - -
lacht de zon, dan lacht de zon, dan lacht de zon er o - -
lacht de zon, dan lacht de zon, dan lacht de zon er o - -
M
ver.

Fijn Liefje

René De Clercq (1877-1932) Jef Tinel (1885-1972)

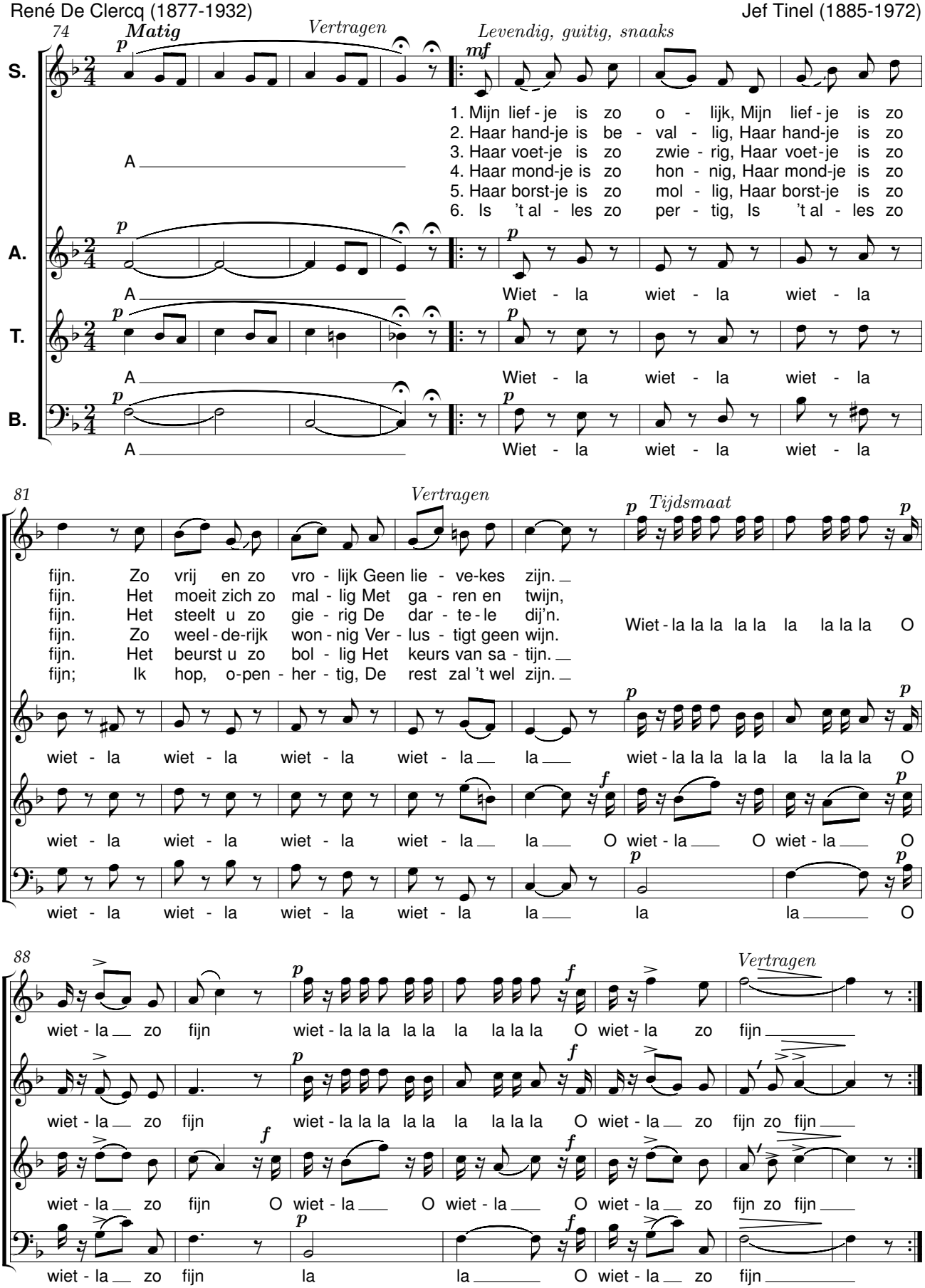

Adeste

René De Clercq (1877-1932) — Armand Toremans (1895-1992)

Kerstmis 1984

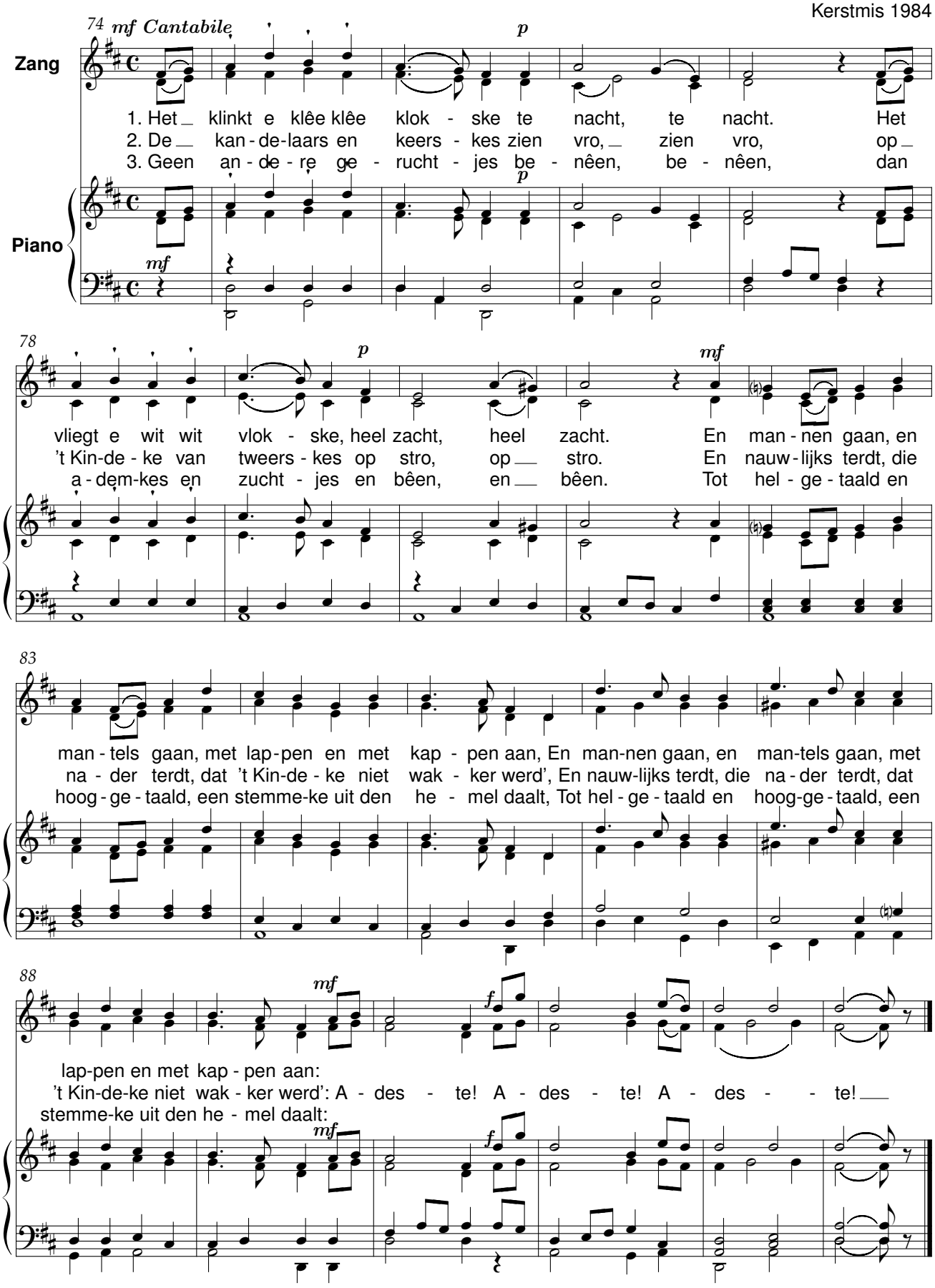

De Zeeldraaier

René De Clercq (1877-1932) J. Toussaint De Sutter 1889-1959

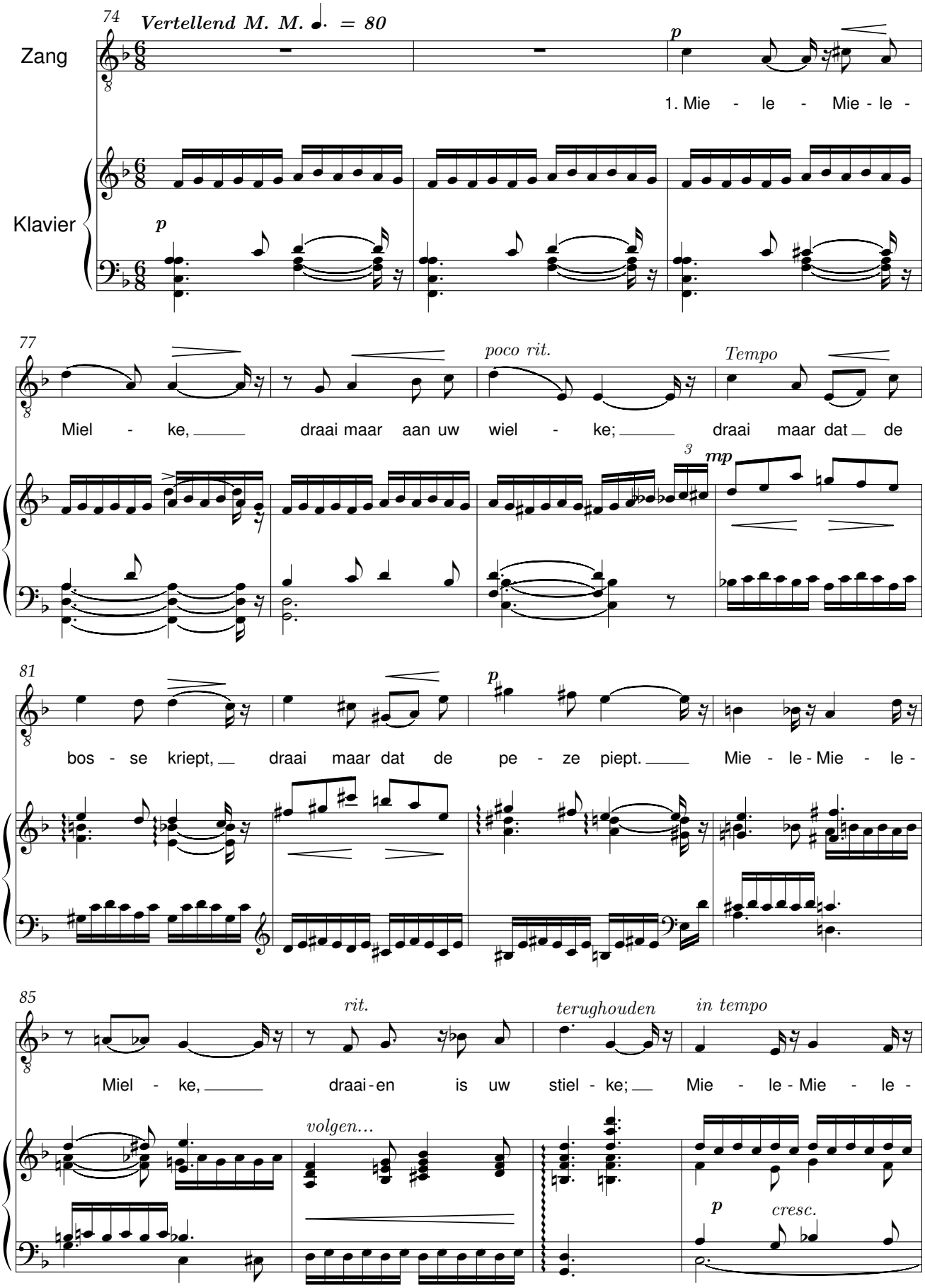

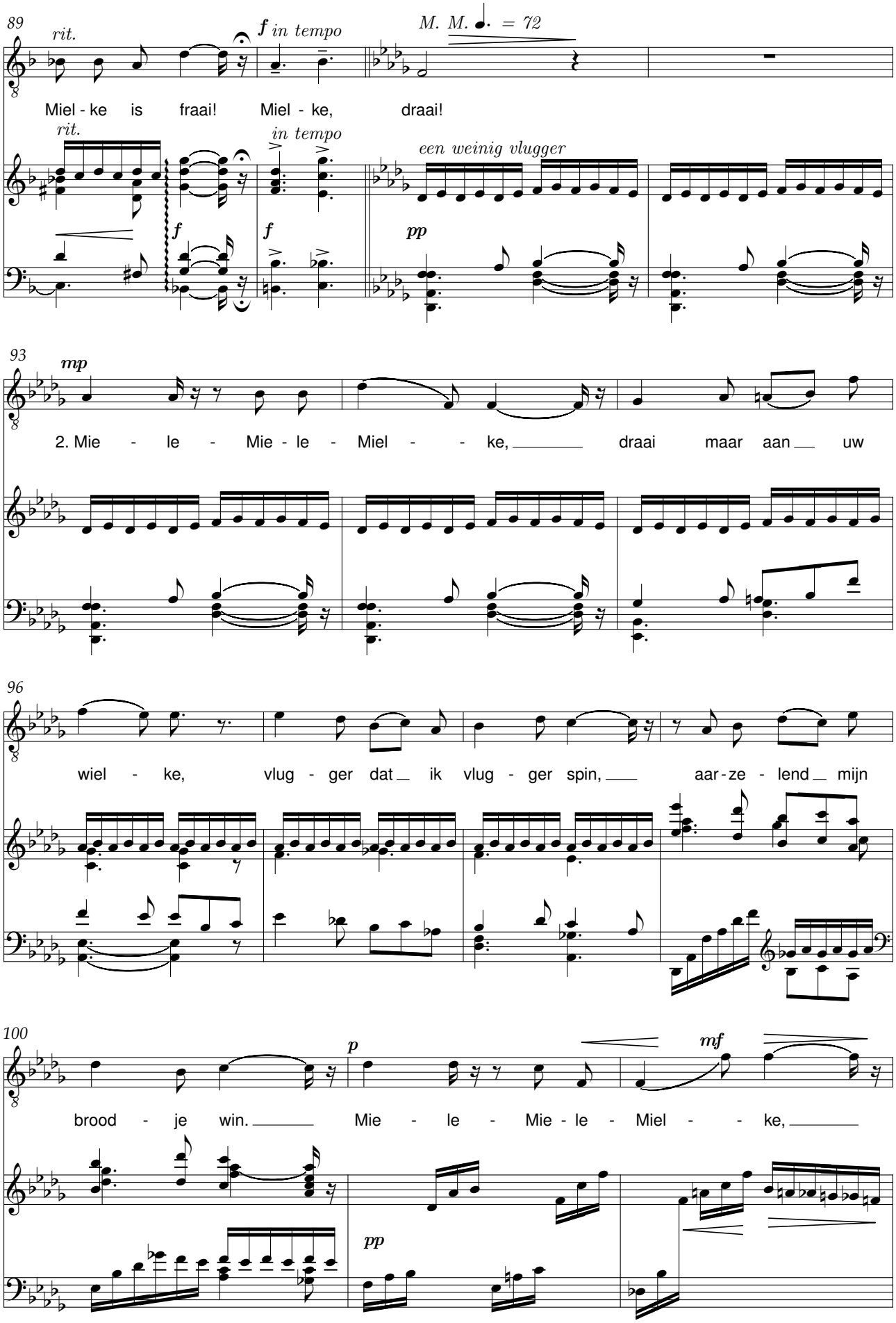
89
rit.
f in tempo
M. M. ♩. = 72
Miel - ke is fraai! Miel - ke, draai!
rit.
in tempo
een weinig vlugger
f
f
pp
93
mp
2. Mie - le - Mie - le - Miel - - ke, draai maar aan uw
96
wiel - ke, vlug - ger dat ik vlug - ger spin, aar - ze - lend mijn
100
p
mf
brood - je win. Mie - le - Mie - le - Miel - - ke,
pp

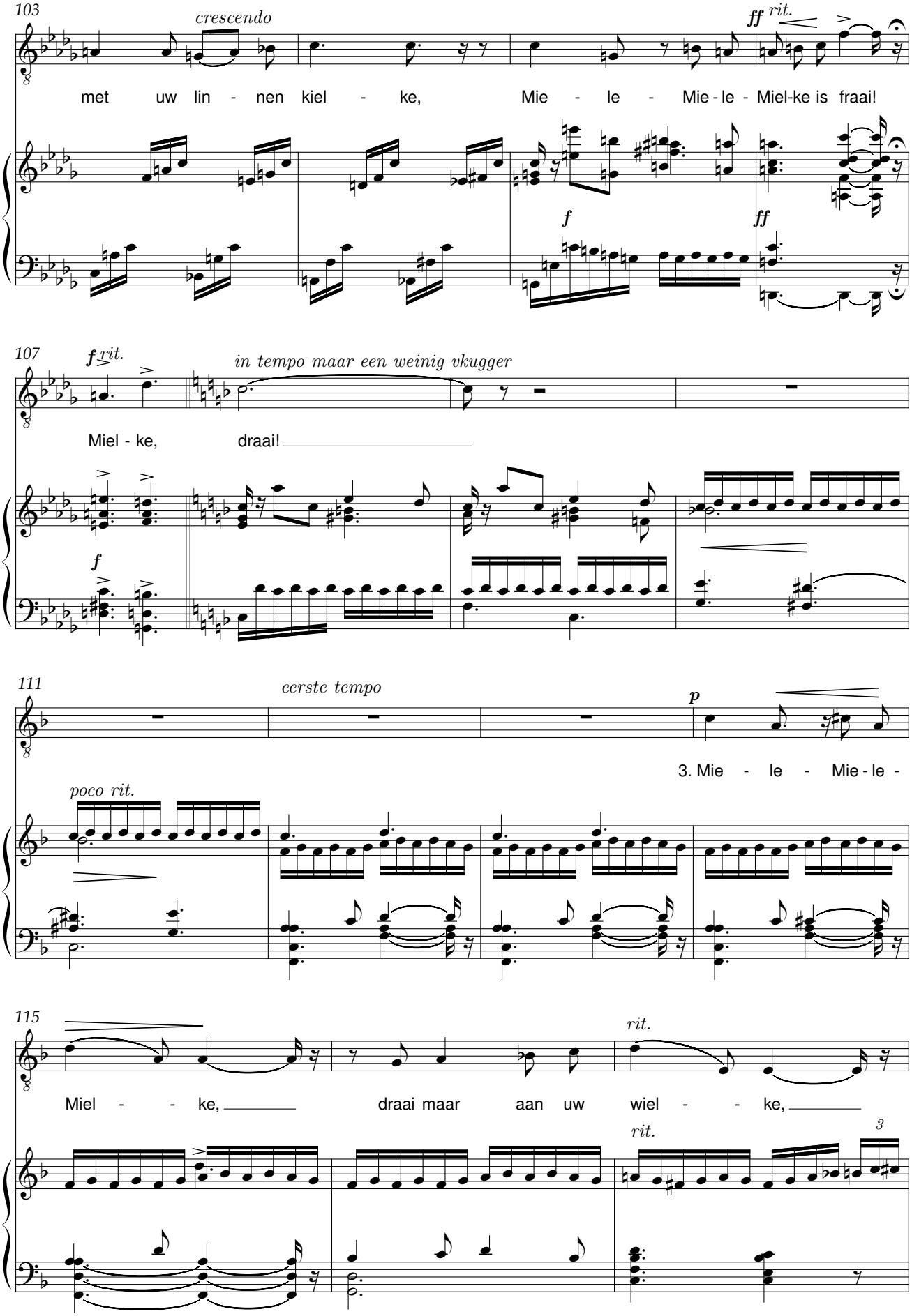
103
crescendo
ff
rit.
met uw lin - nen kiel - ke, Mie - le - Mie - le - Miel-ke is fraai!
f
ff
107
f
rit.
in tempo maar een weinig vkugger
Miel - ke, draai!
f
111
eerste tempo
p
3. Mie - le - Mie - le -
poco rit.
115
rit.
Miel - - ke, draai maar aan uw wiel - - ke,
rit.
3

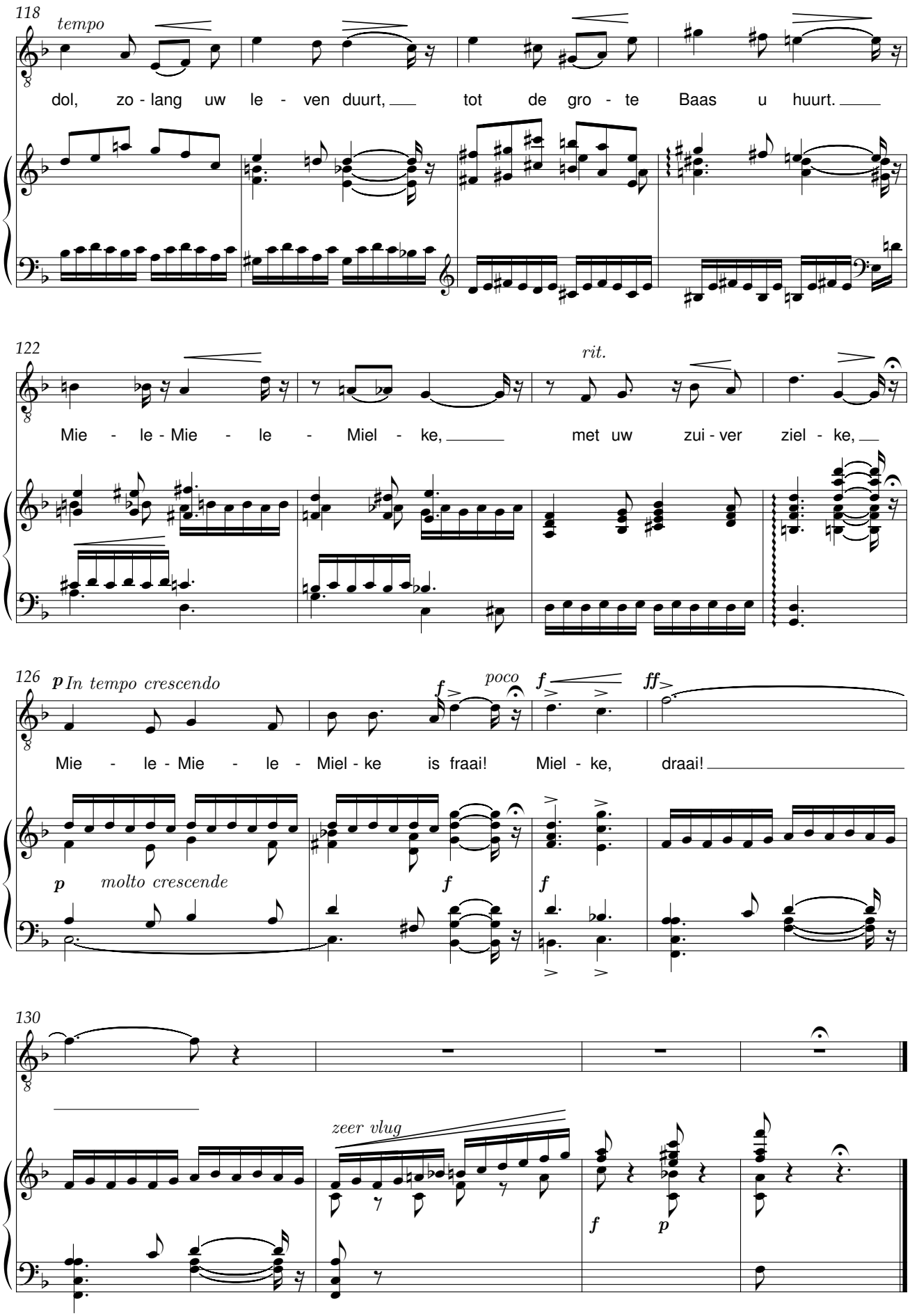
118
tempo
dol, zo - lang uw le - ven duurt, tot de gro - te Baas u huurt.
122
rit.
Mie - le - Mie - le - Miel - ke, met uw zui - ver ziel - ke,
126
p In tempo crescendo
poco
f
ff
Mie - le - Mie - le - Miel - ke is fraai! Miel - ke, draai!
p molto crescendo
f
130
zeer vlug
f
p

Het duiveke der zonne

René De Clercq (1877-1932) J. Toussaint De Sutter (1889-1959à

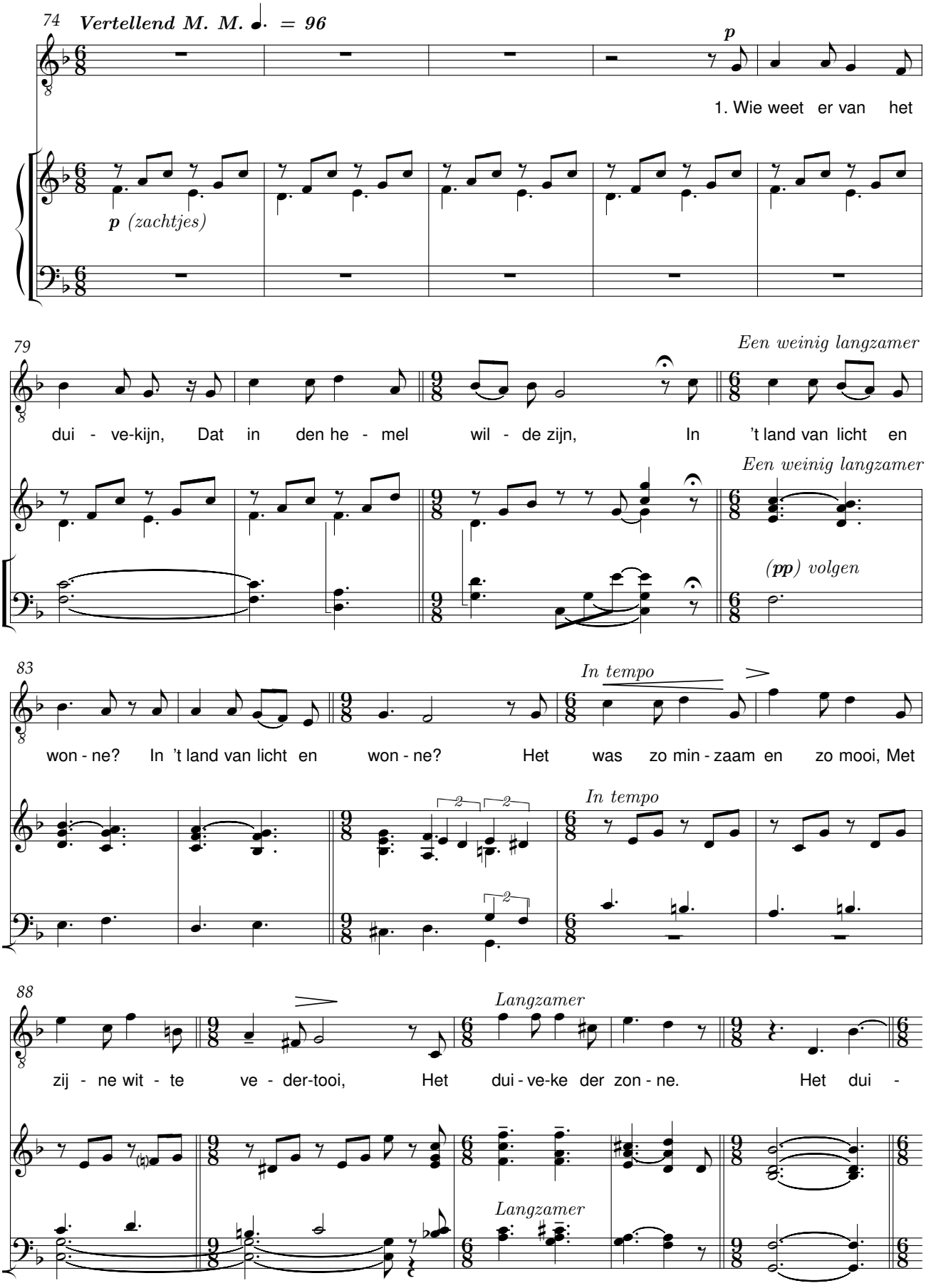

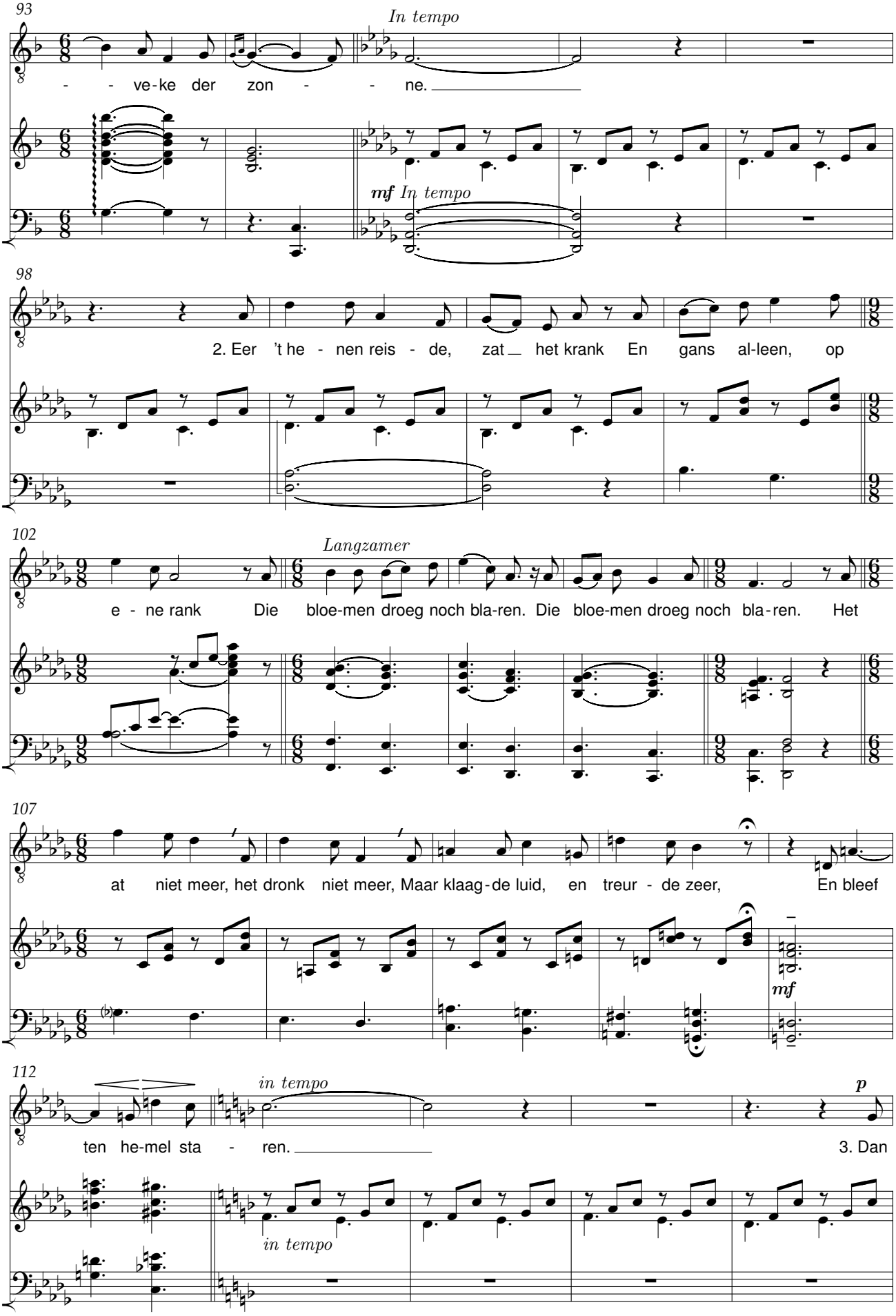
93
In tempo
- - ve-ke der zon - - ne.
mf In tempo
98
2. Eer 't he - nen reis - de, zat het krank En gans al-leen, op
102
Langzamer
e - ne rank Die bloe-men droeg noch bla-ren. Die bloe-men droeg noch bla-ren. Het
107
at niet meer, het dronk niet meer, Maar klaag-de luid, en treur - de zeer, En bleef
mf
112
in tempo
p
ten he-mel sta - ren.
3. Dan
in tempo

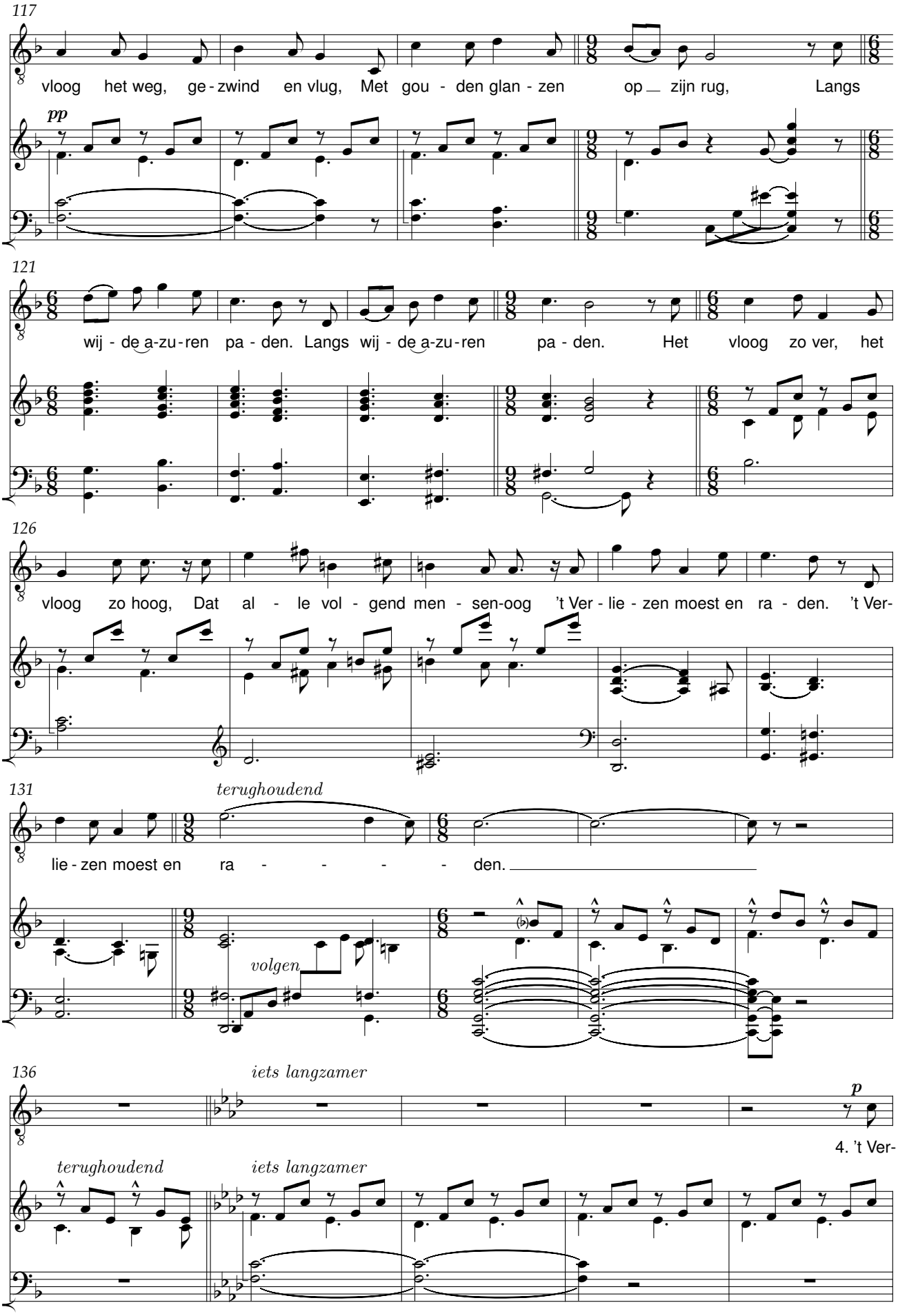
117
vloog het weg, ge - zwind en vlug, Met gou - den glan - zen op zijn rug, Langs
pp
121
wij - de a-zu-ren pa - den. Langs wij - de a-zu-ren pa - den. Het vloog zo ver, het
126
vloog zo hoog, Dat al - le vol - gend men - sen-oog 't Ver - lie - zen moest en ra - den. 't Ver-
131
terughoudend
lie - zen moest en ra - - - - - den.
volgen
136
iets langzamer
p
4. 't Ver-
terughoudend
iets langzamer

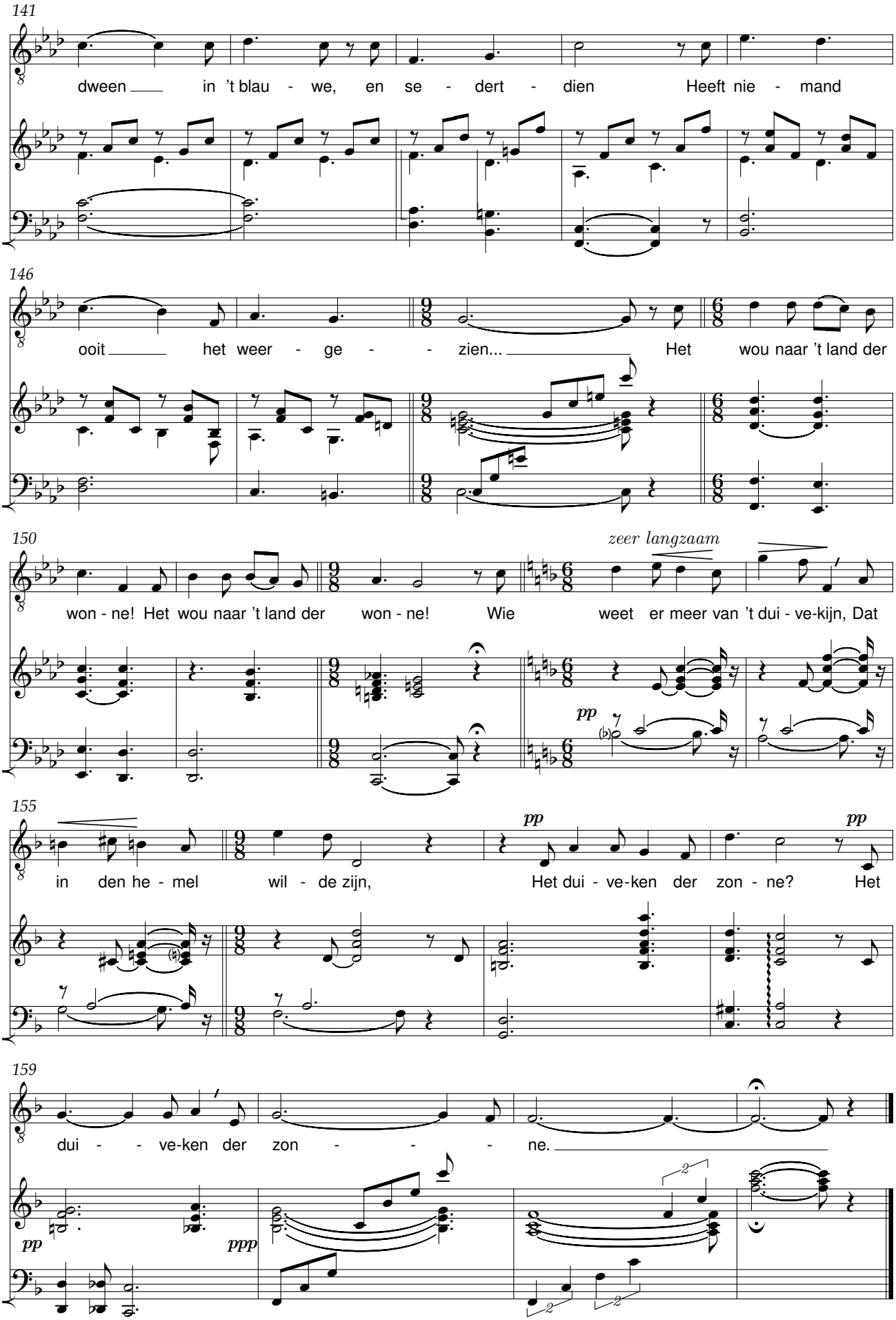
141
dween in 't blau - we, en se - dert - dien Heeft nie - mand
146
ooit het weer - ge - - zien... Het wou naar 't land der
150
zeer langzaam
won - ne! Het wou naar 't land der won - ne! Wie weet er meer van 't dui - ve-kijn, Dat
pp
155
pp
pp
in den he - mel wil - de zijn, Het dui - ve-ken der zon - ne? Het
159
dui - - ve-ken der zon - - - ne.
pp
ppp

Moederke alleen

René De Clercq (1877-1932) J. Toussaint De Sutter (1889-1959)

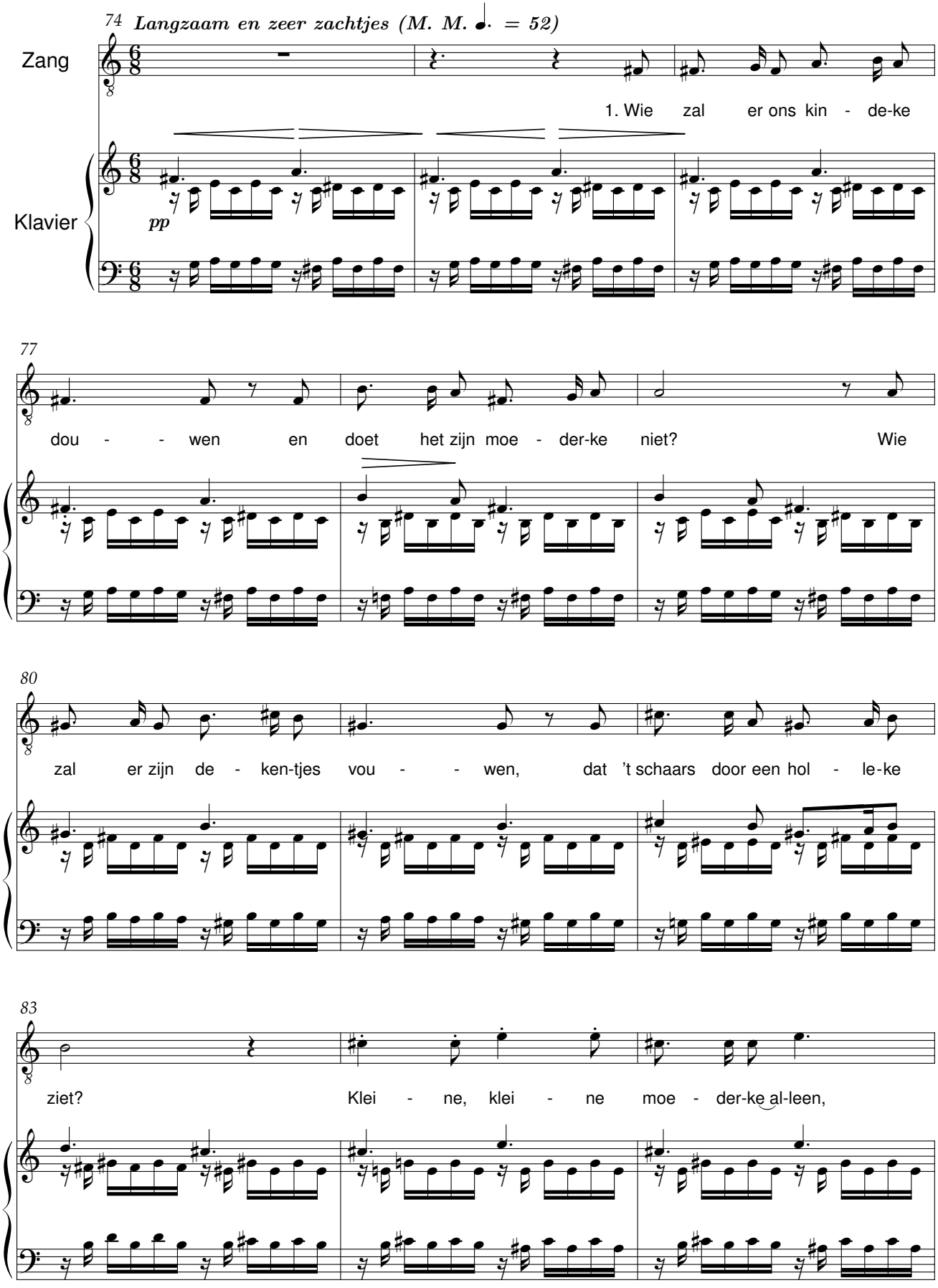

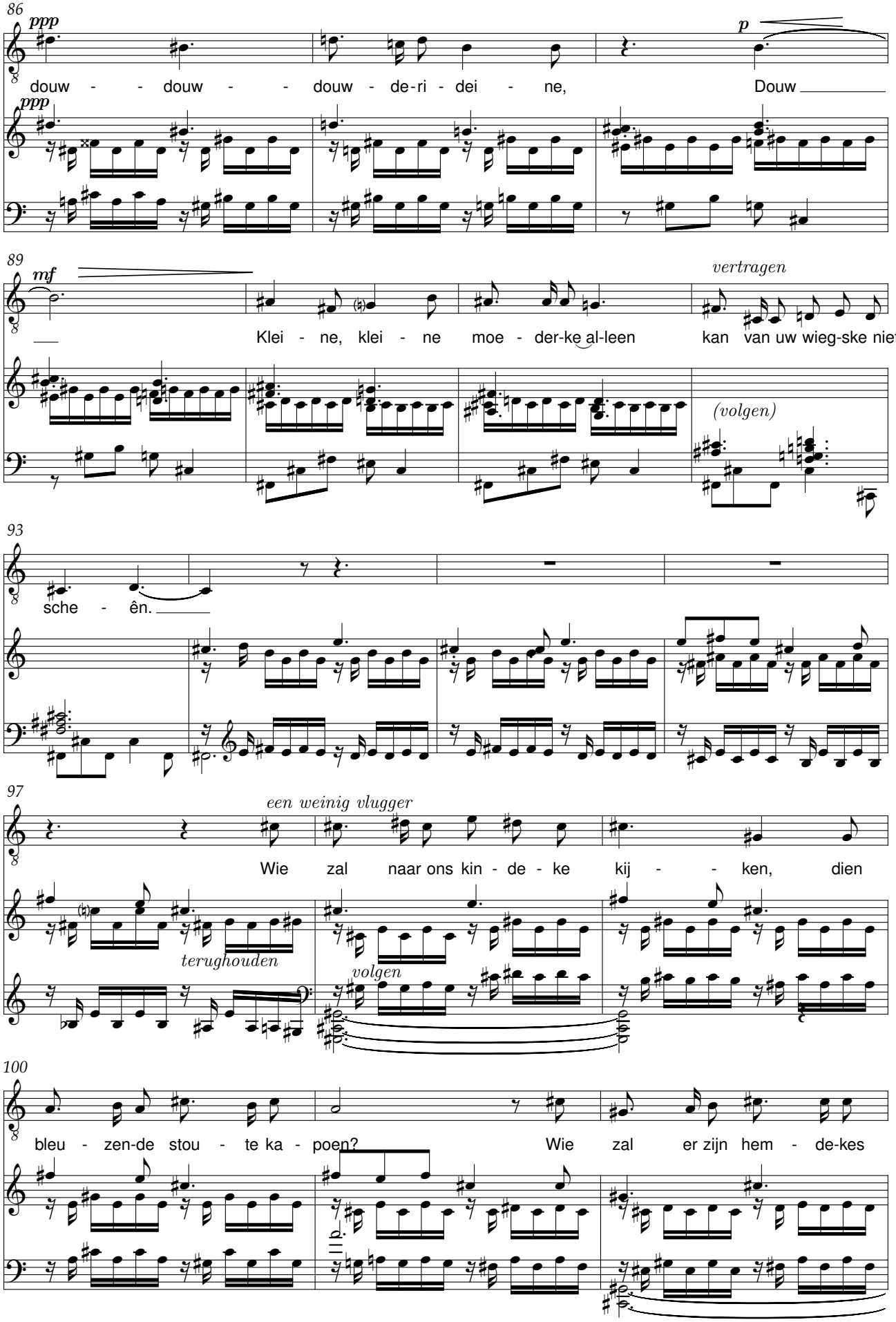
86
ppp
douw - - douw - - douw - de-ri - dei - ne,
p
Douw
ppp
89
mf
Klei - ne, klei - ne moe - der-ke al-leen
vertragen
kan van uw wieg-ske niet
(volgen)
93
sche - ên.
97
een weinig vlugger
Wie zal naar ons kin - de - ke kij - - ken, dien
terughouden
volgen
100
bleu - zen-de stou - te ka - poen?
Wie zal er zijn hem - de-kes

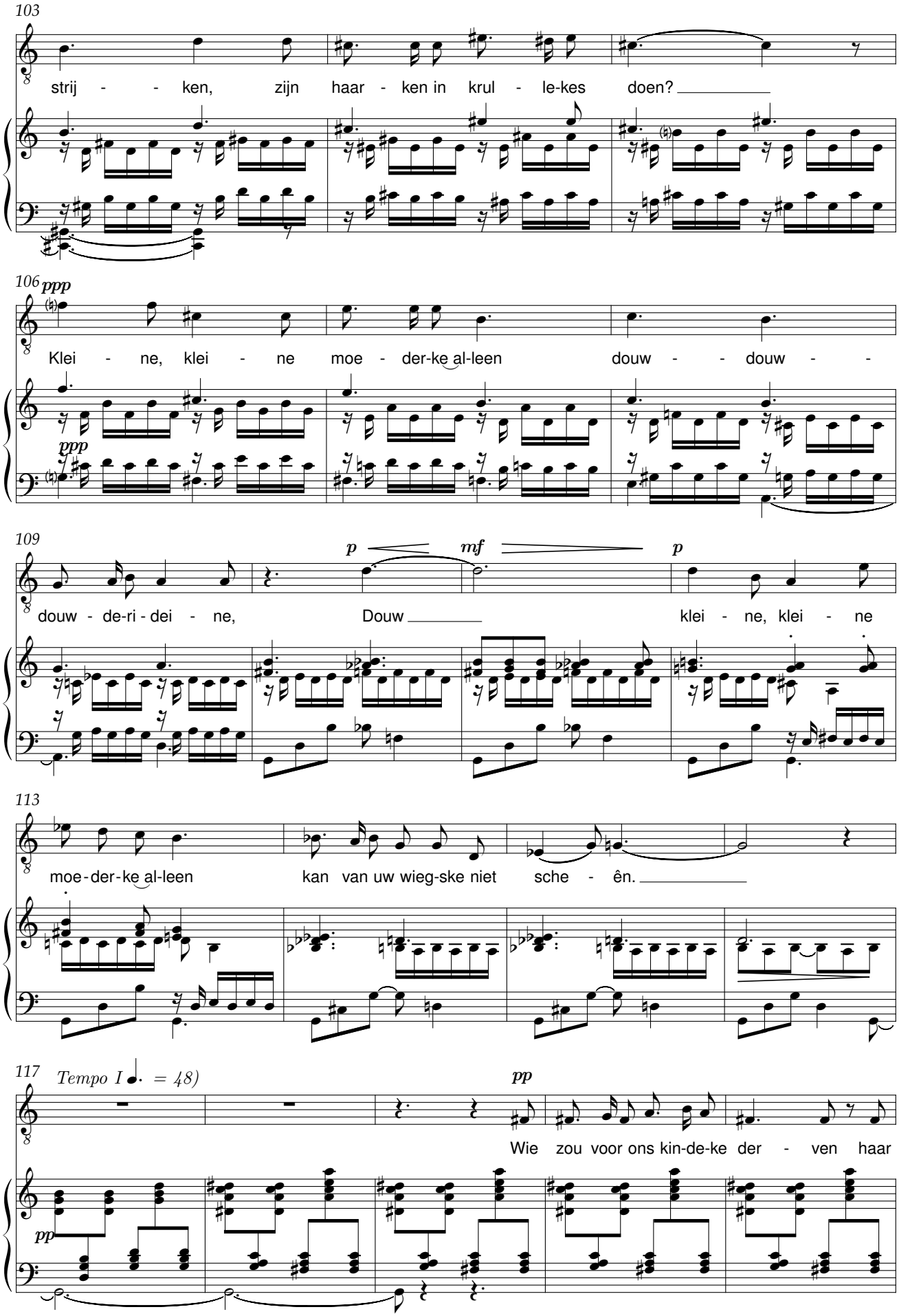
103
strij - - ken, zijn haar - ken in krul - le-kes doen?
106
ppp
Klei - ne, klei - ne moe - der-ke al-leen douw - - douw -
109
p
mf
p
douw - de-ri - dei - ne, Douw klei - ne, klei - ne
113
moe - der - ke al-leen kan van uw wieg-ske niet sche - ên.
117
Tempo I ♩. = 48)
pp
Wie zou voor ons kin-de-ke der - ven haar

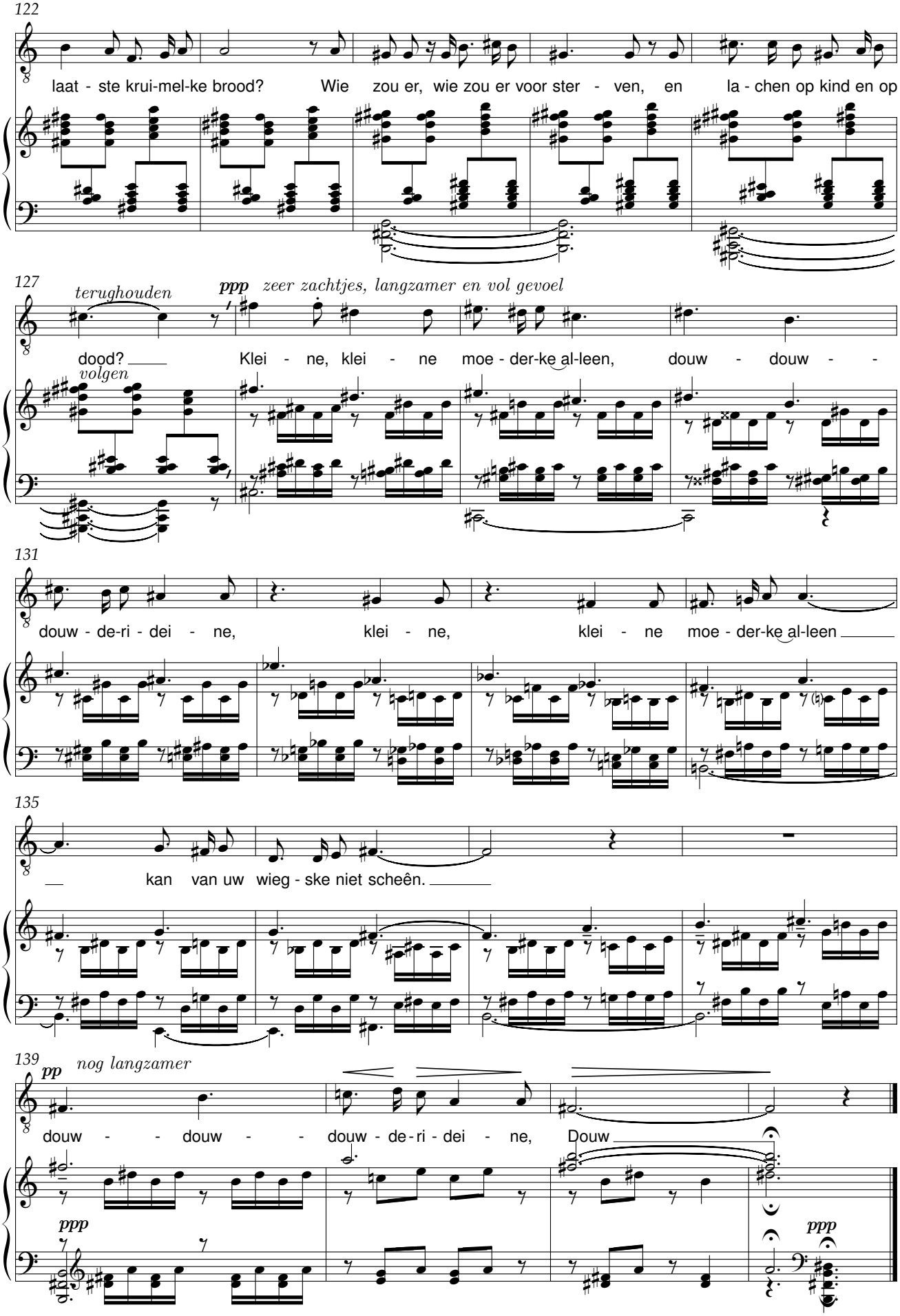
122
laat - ste krui-mel-ke brood? Wie zou er, wie zou er voor ster - ven, en la - chen op kind en op
127
terughouden
ppp zeer zachtjes, langzamer en vol gevoel
dood? Klei - ne, klei - ne moe - der-ke al-leen, douw - douw -
volgen
131
douw - de-ri - dei - ne, klei - ne, klei - ne moe - der-ke al-leen
135
kan van uw wieg - ske niet scheên.
139
pp nog langzamer
douw - douw - douw - de-ri - dei - ne, Douw
ppp
ppp

Schone nacht

René De Clercq (1877-1932) J. Toussaint De Sutter (1889-1959)

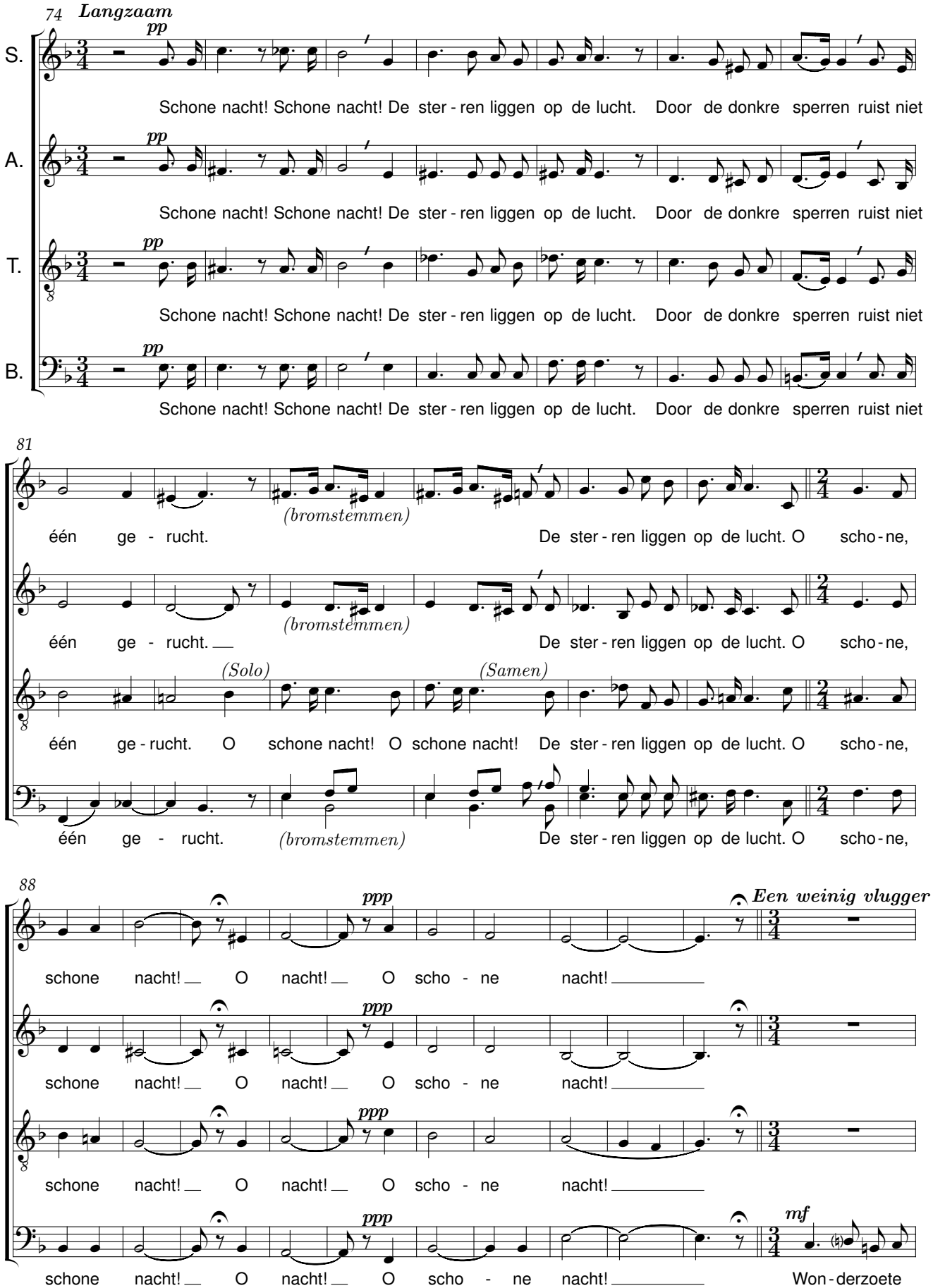

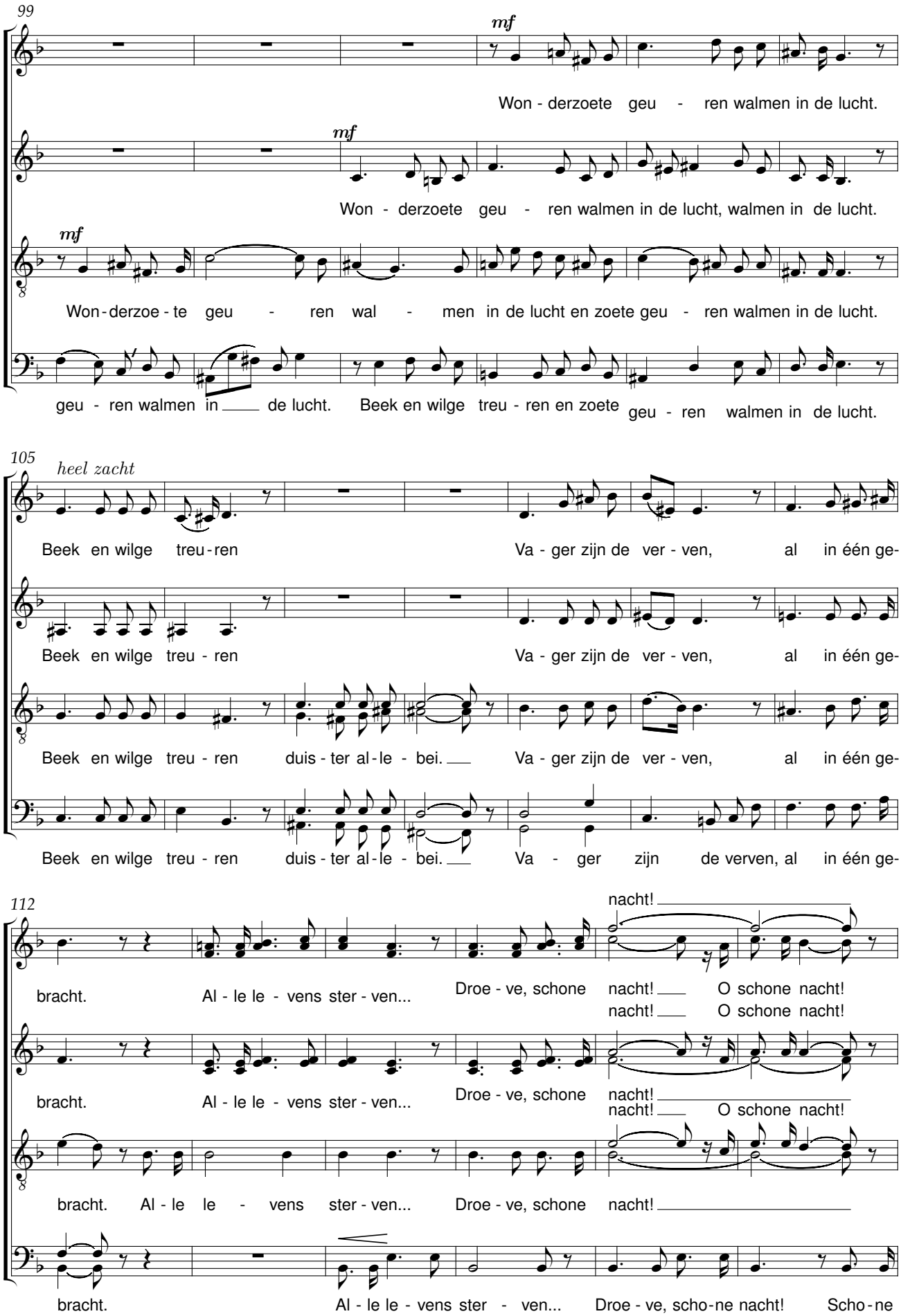
99
mf
Won - derzoete geu - ren walmen in de lucht.
mf
Won - derzoete geu - ren walmen in de lucht, walmen in de lucht.
mf
Won - derzoe - te geu - ren wal - men in de lucht en zoete geu - ren walmen in de lucht.
geu - ren walmen in de lucht. Beek en wilge treu - ren en zoete geu - ren walmen in de lucht.
105
heel zacht
Beek en wilge treu - ren Va - ger zijn de ver - ven, al in één ge-
Beek en wilge treu - ren Va - ger zijn de ver - ven, al in één ge-
Beek en wilge treu - ren duis - ter al - le - bei. Va - ger zijn de ver - ven, al in één ge-
Beek en wilge treu - ren duis - ter al - le - bei. Va - ger zijn de verven, al in één ge-
112
nacht!
bracht. Al - le le - vens ster - ven... Droe - ve, schone nacht! O schone nacht!
nacht! O schone nacht!
bracht. Al - le le - vens ster - ven... Droe - ve, schone nacht!
nacht! O schone nacht!
bracht. Al - le le - vens ster - ven... Droe - ve, schone nacht!
bracht. Al - le le - vens ster - ven... Droe - ve, scho - ne nacht! Scho - ne

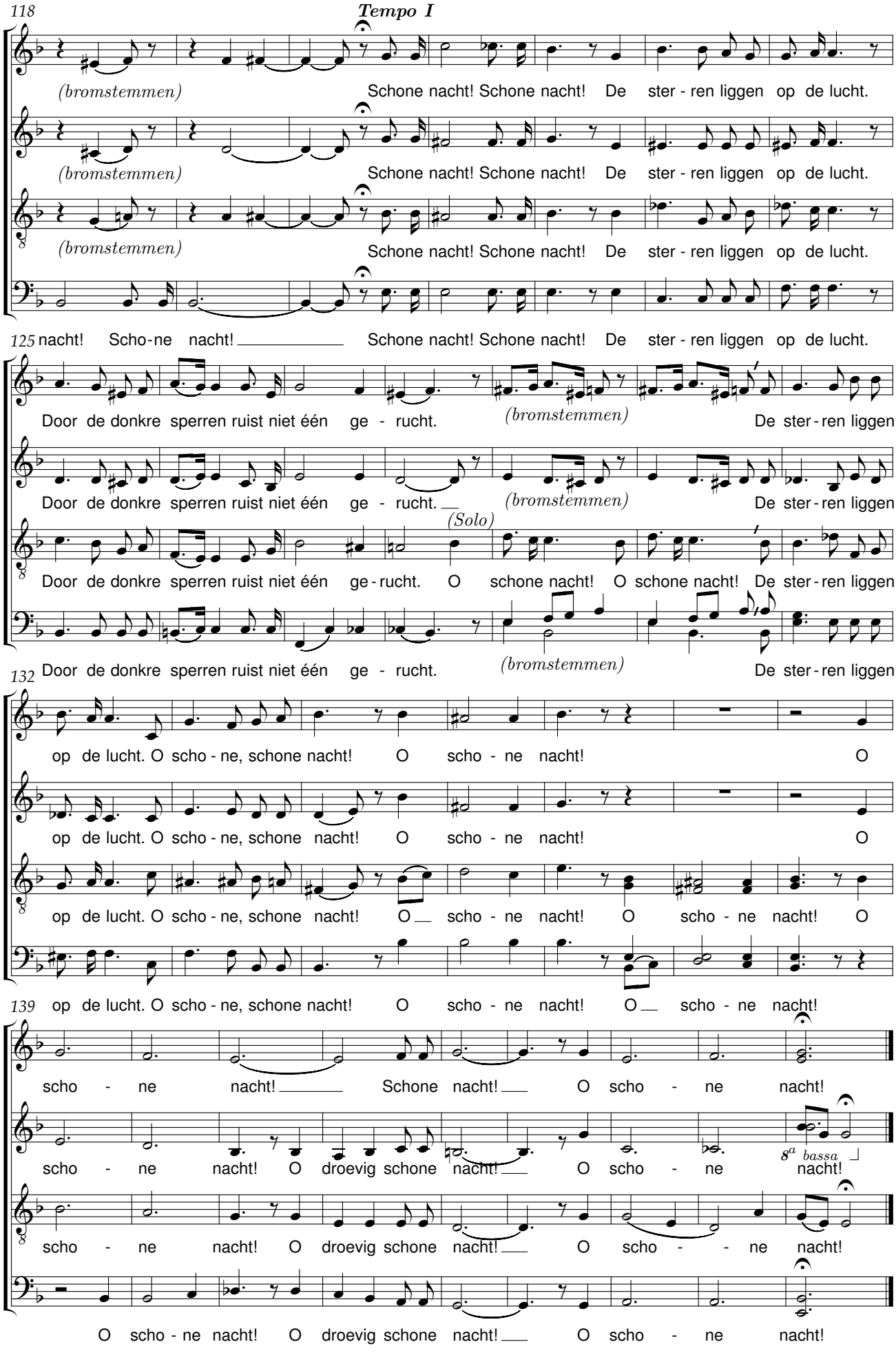
118
Tempo I
(bromstemmen)
Schone nacht! Schone nacht! De ster - ren liggen op de lucht.
(bromstemmen)
Schone nacht! Schone nacht! De ster - ren liggen op de lucht.
(bromstemmen)
Schone nacht! Schone nacht! De ster - ren liggen op de lucht.
125
nacht! Scho-ne nacht!
Schone nacht! Schone nacht! De ster - ren liggen op de lucht.
Door de donkre sperren ruist niet één ge - rucht.
(bromstemmen)
De ster - ren liggen
Door de donkre sperren ruist niet één ge - rucht.
(bromstemmen)
De ster - ren liggen
(Solo)
Door de donkre sperren ruist niet één ge - rucht. O schone nacht! O schone nacht! De ster - ren liggen
132
Door de donkre sperren ruist niet één ge - rucht.
(bromstemmen)
De ster - ren liggen
op de lucht. O scho - ne, schone nacht! O scho - ne nacht! O
op de lucht. O scho - ne, schone nacht! O scho - ne nacht! O
op de lucht. O scho - ne, schone nacht! O scho - ne nacht! O scho - ne nacht! O
139
op de lucht. O scho - ne, schone nacht! O scho - ne nacht! O scho - ne nacht!
scho - ne nacht! Schone nacht! O scho - ne nacht!
scho - ne nacht! O droevig schone nacht! O scho - ne nacht!
8a bassa
scho - ne nacht! O droevig schone nacht! O scho - - ne nacht!
O scho - ne nacht! O droevig schone nacht! O scho - ne nacht!

Ring-King

René De Clercq (1877-1932) Max Trenteseau (1876-1941)

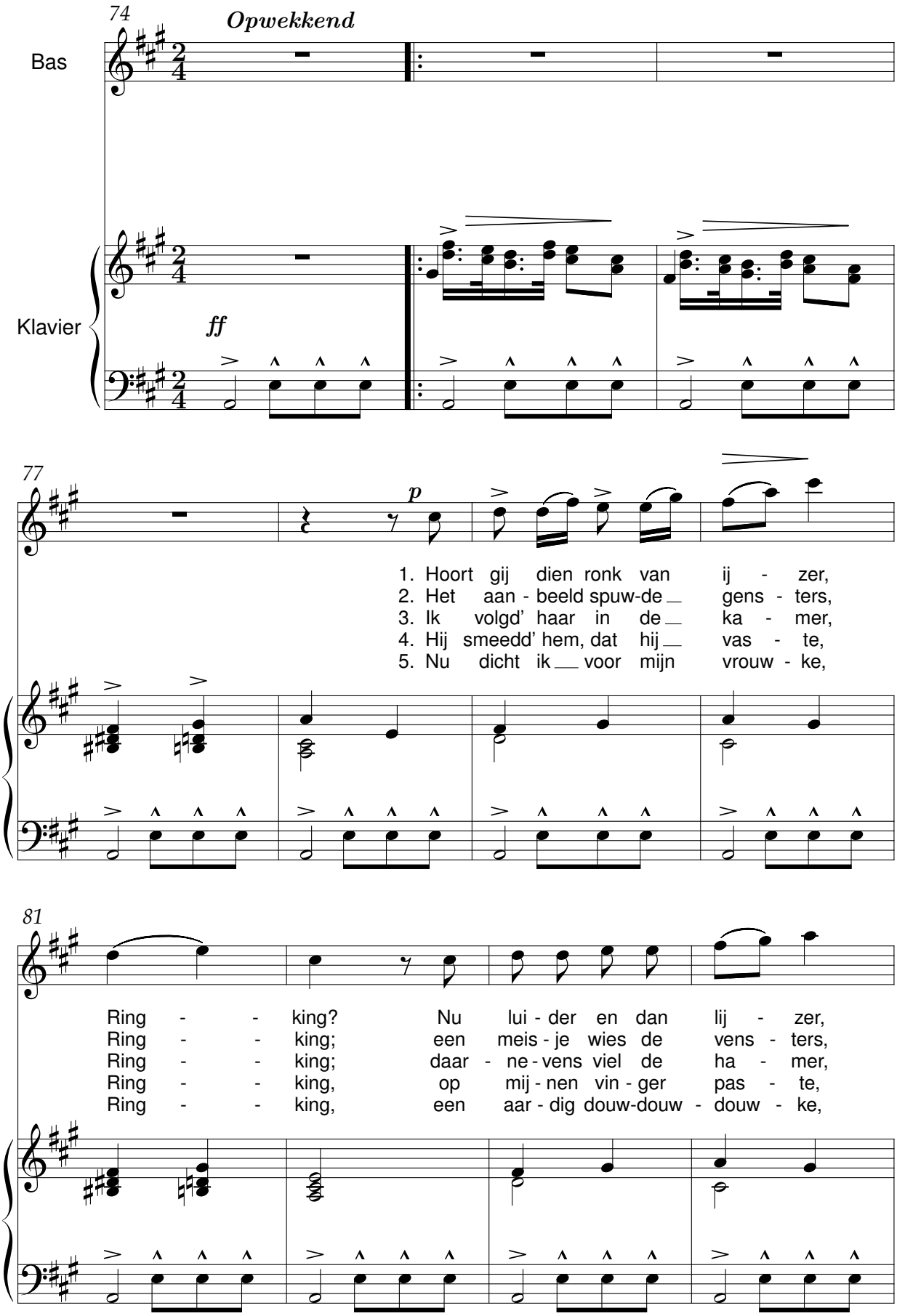

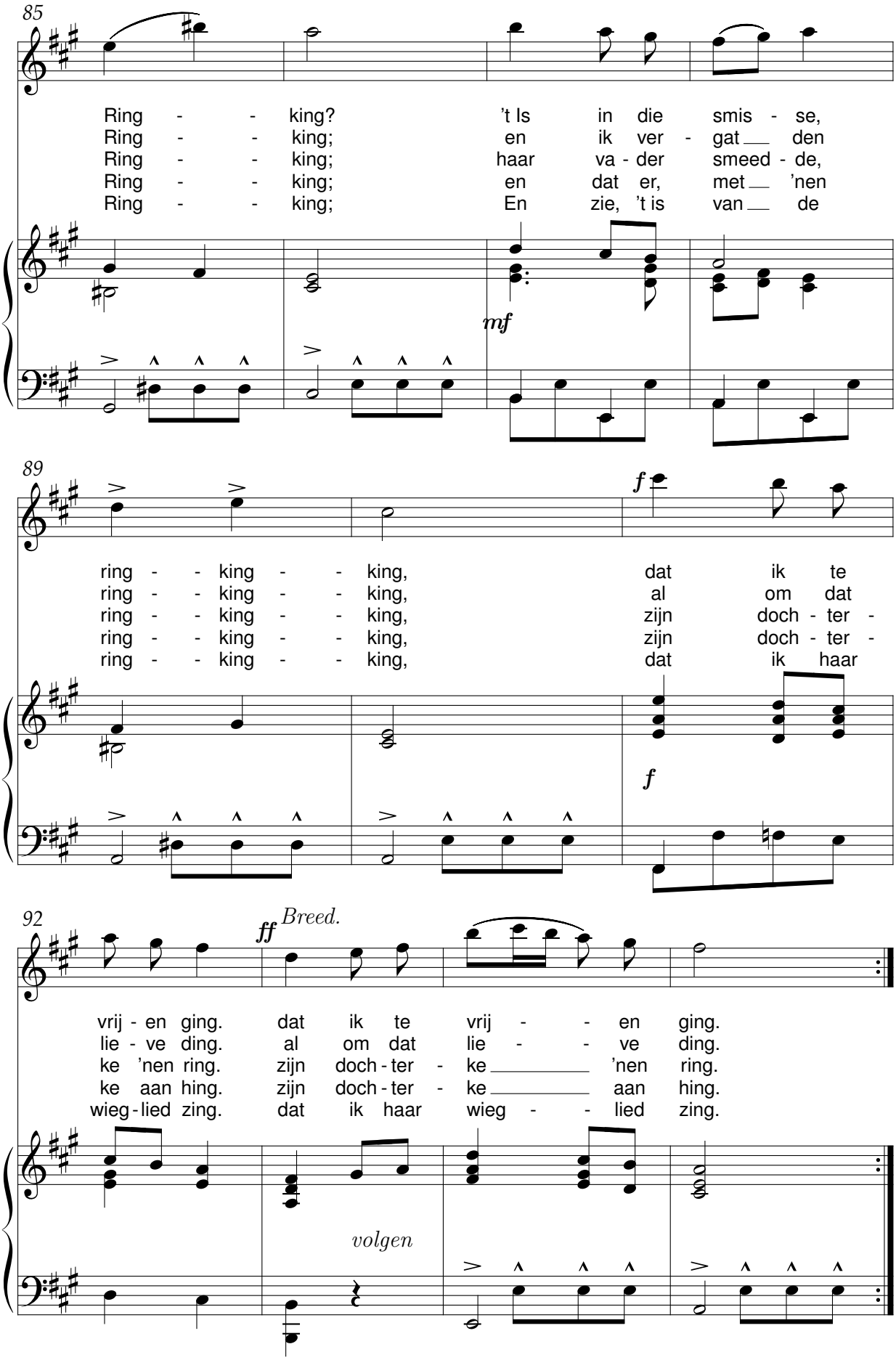
85
Ring - - king? 't Is in die smis - se,
Ring - - king; en ik ver - gat __ den
Ring - - king; haar va - der smeed - de,
Ring - - king; en dat er, met __ 'nen
Ring - - king; En zie, 't is van __ de
mf
89
ring - - king - - king, dat ik te
ring - - king - - king, al om dat
ring - - king - - king, zijn doch - ter -
ring - - king - - king, zijn doch - ter -
ring - - king - - king, dat ik haar
f
f
92
ff
Breed.
vrij - en ging. dat ik te vrij - - en ging.
lie - ve ding. al om dat lie - - ve ding.
ke 'nen ring. zijn doch - ter - ke ___ 'nen ring.
ke aan hing. zijn doch - ter - ke ___ aan hing.
wieg - lied zing. dat ik haar wieg - - lied zing.
volgen

Vorstenlied

René De Clercq (1877-1932) A. Troffaes

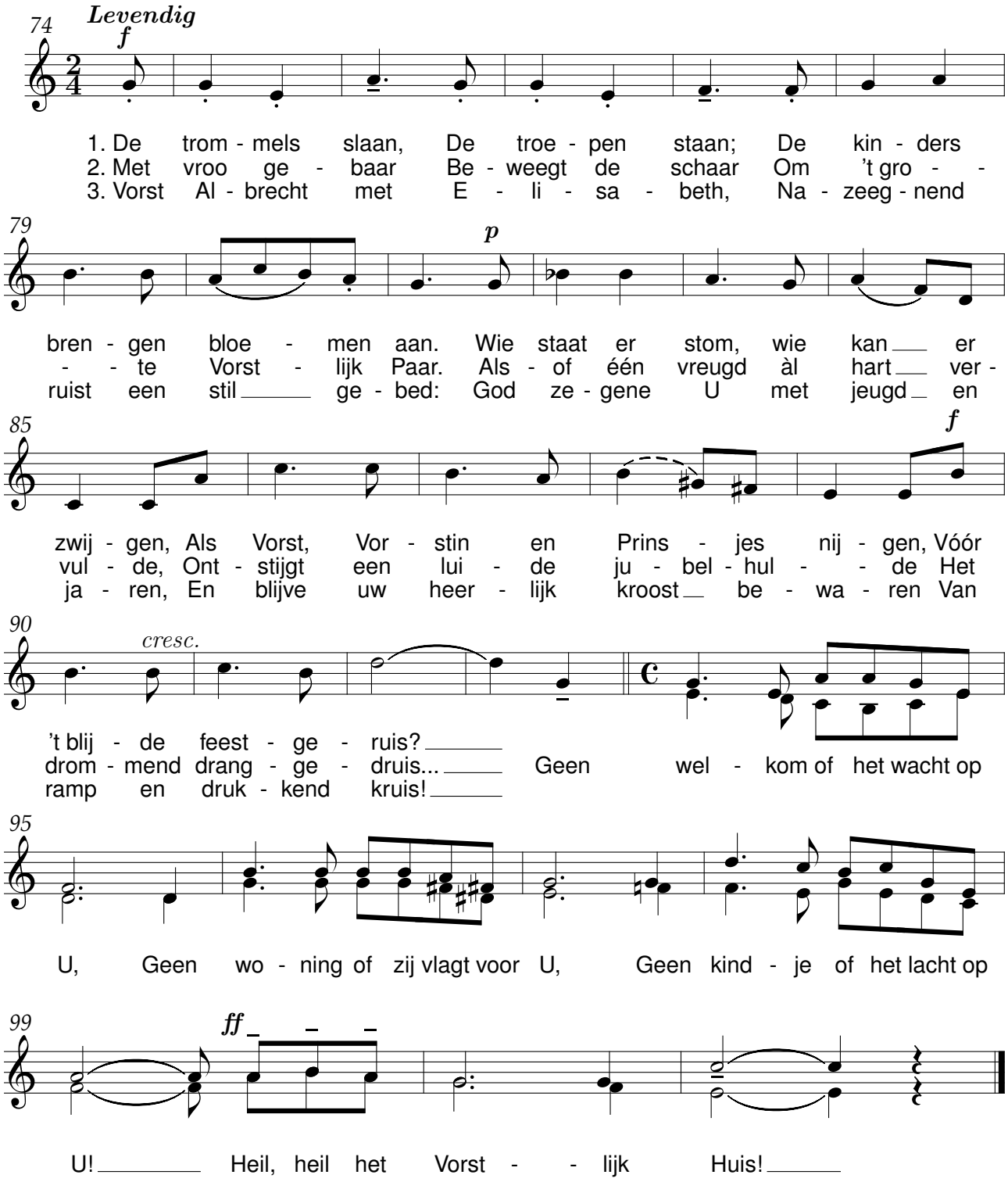

Die starren Buchestämme

René De Clercq (1877-1932) Hermann Unger (1886-1956) Op. 20 Nr 2.

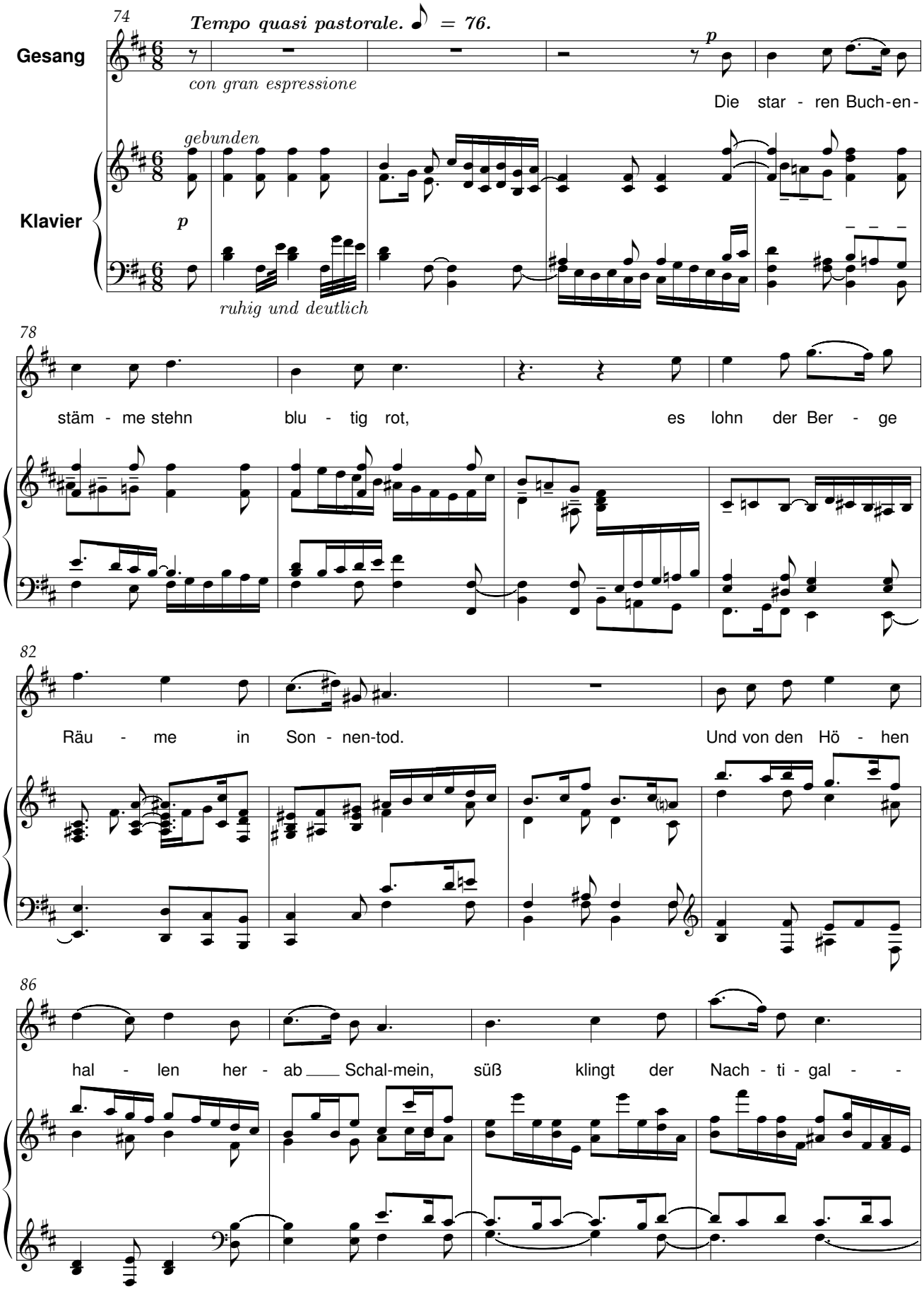

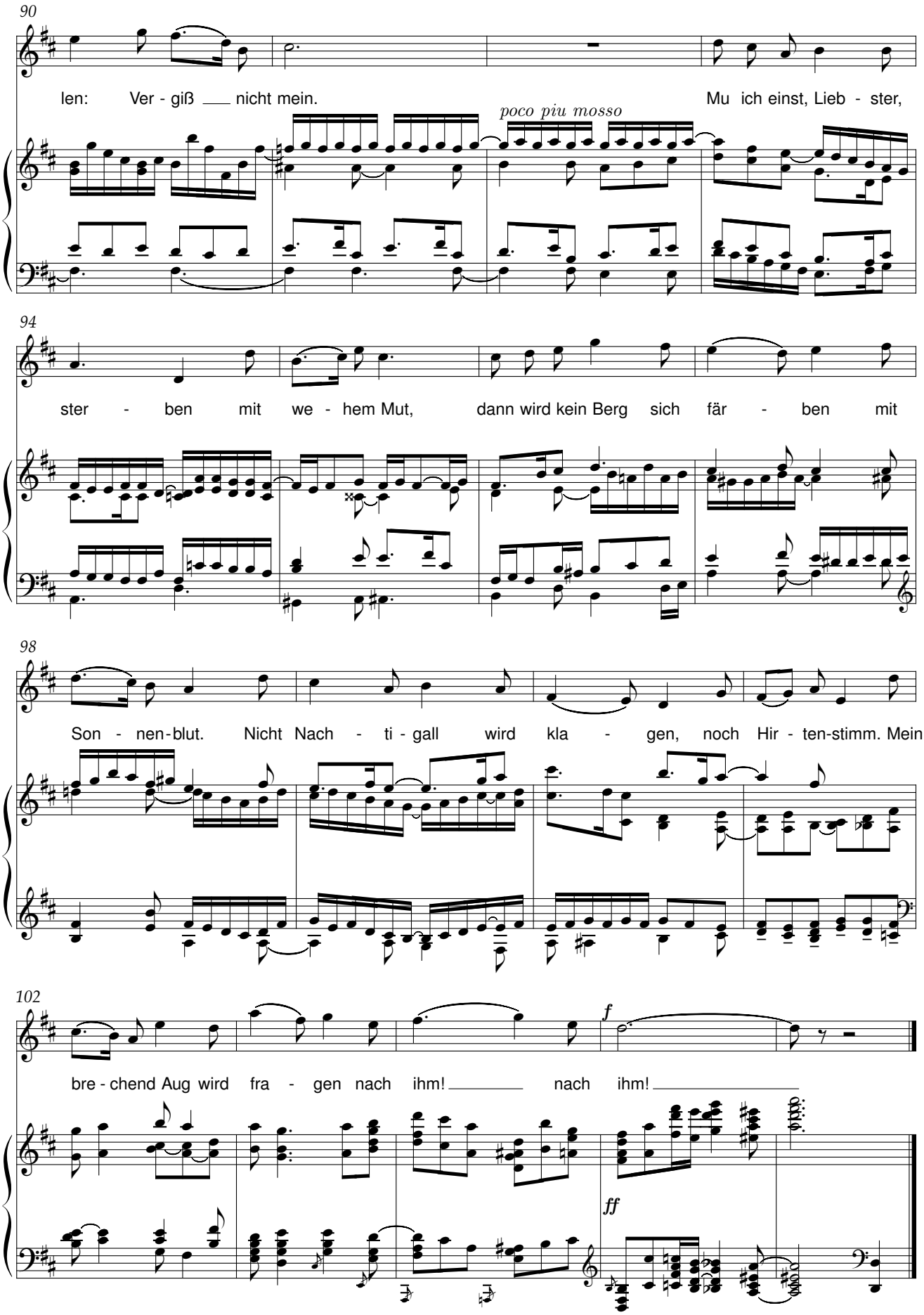
90
len: Ver - giß nicht mein.
poco piu mosso
Mu ich einst, Lieb - ster,
94
ster - ben mit we - hem Mut, dann wird kein Berg sich fär - ben mit
98
Son - nen-blut. Nicht Nach - ti - gall wird kla - gen, noch Hir - ten-stimm. Mein
102
bre - chend Aug wird fra - gen nach ihm! nach ihm!
f
ff

Was irrst durch Tal und Gründe

René De Clercq (1877-1932) Hermann Unger (1886-1956) Op. 20 Nr 1.

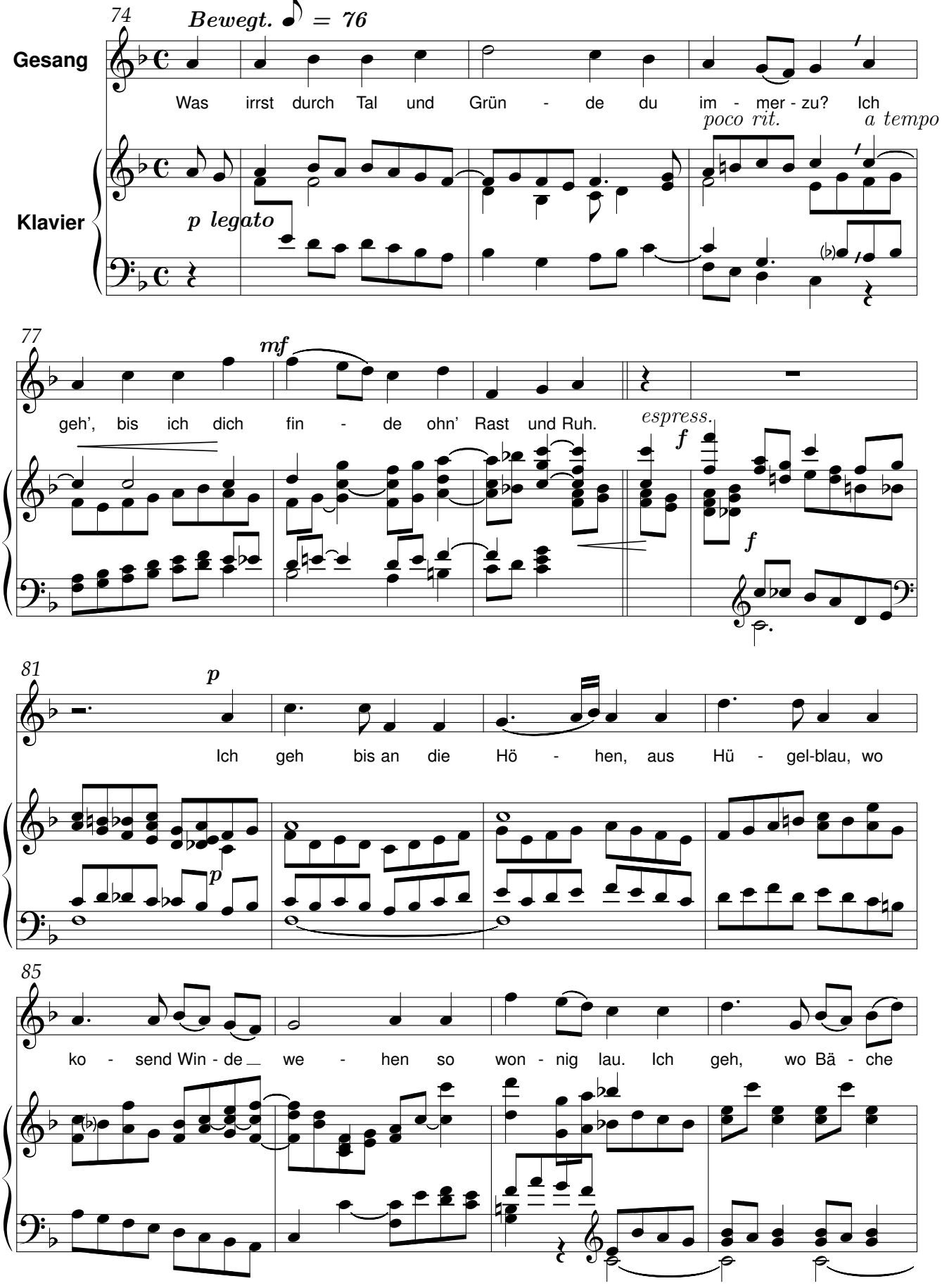

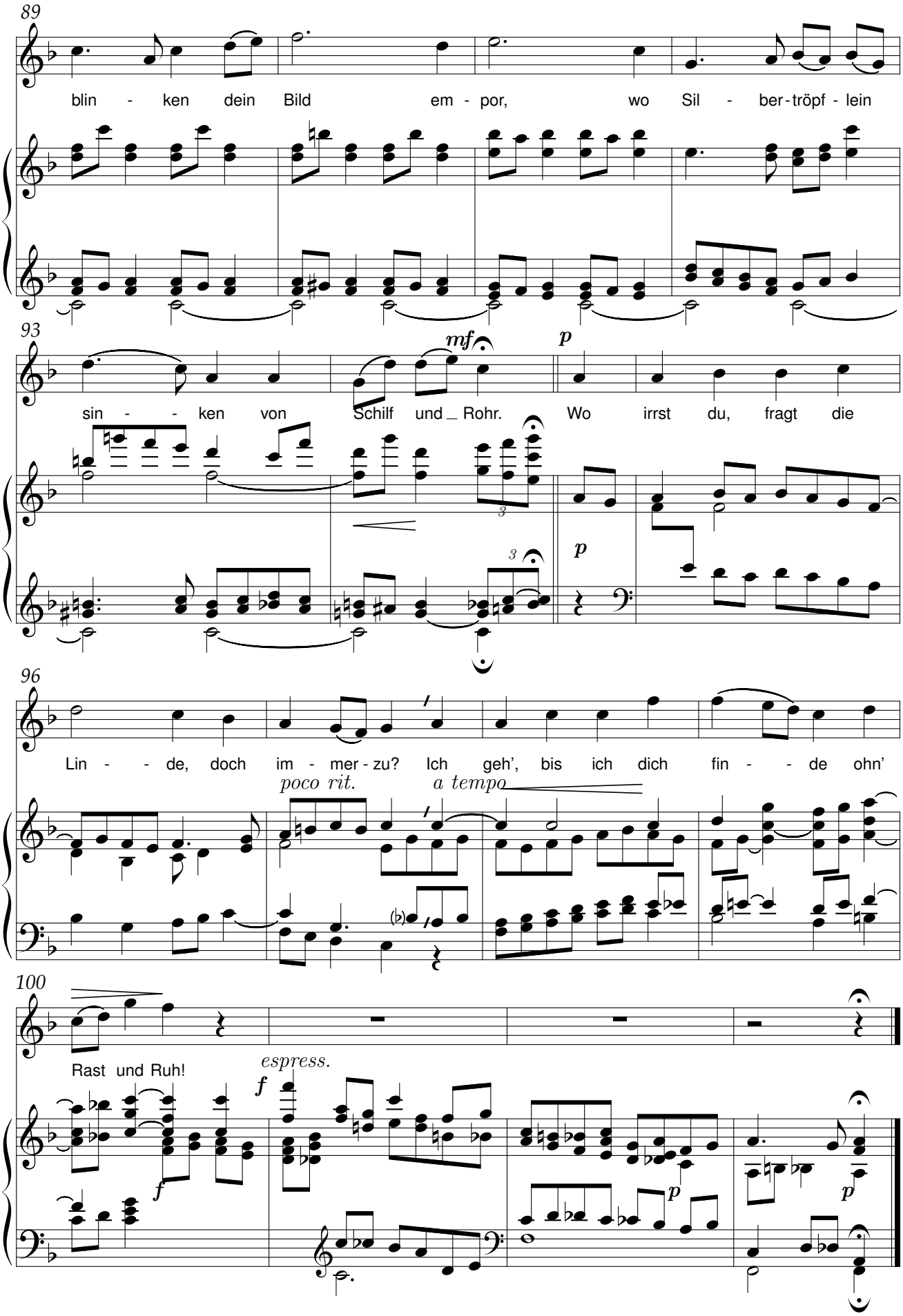
89
blin - ken dein Bild em - por, wo Sil - ber-tröpf - lein
93
mf
p
sin - - ken von Schilf und _ Rohr. Wo irrst du, fragt die
96
Lin - - de, doch im - mer-zu? Ich geh', bis ich dich fin - - de ohn'
poco rit.
a tempo
100
Rast und Ruh!
espress.
f
p

België bovenal

René De Clercq (1877-1932) P. Frans Uyttenhove (1874-1923)

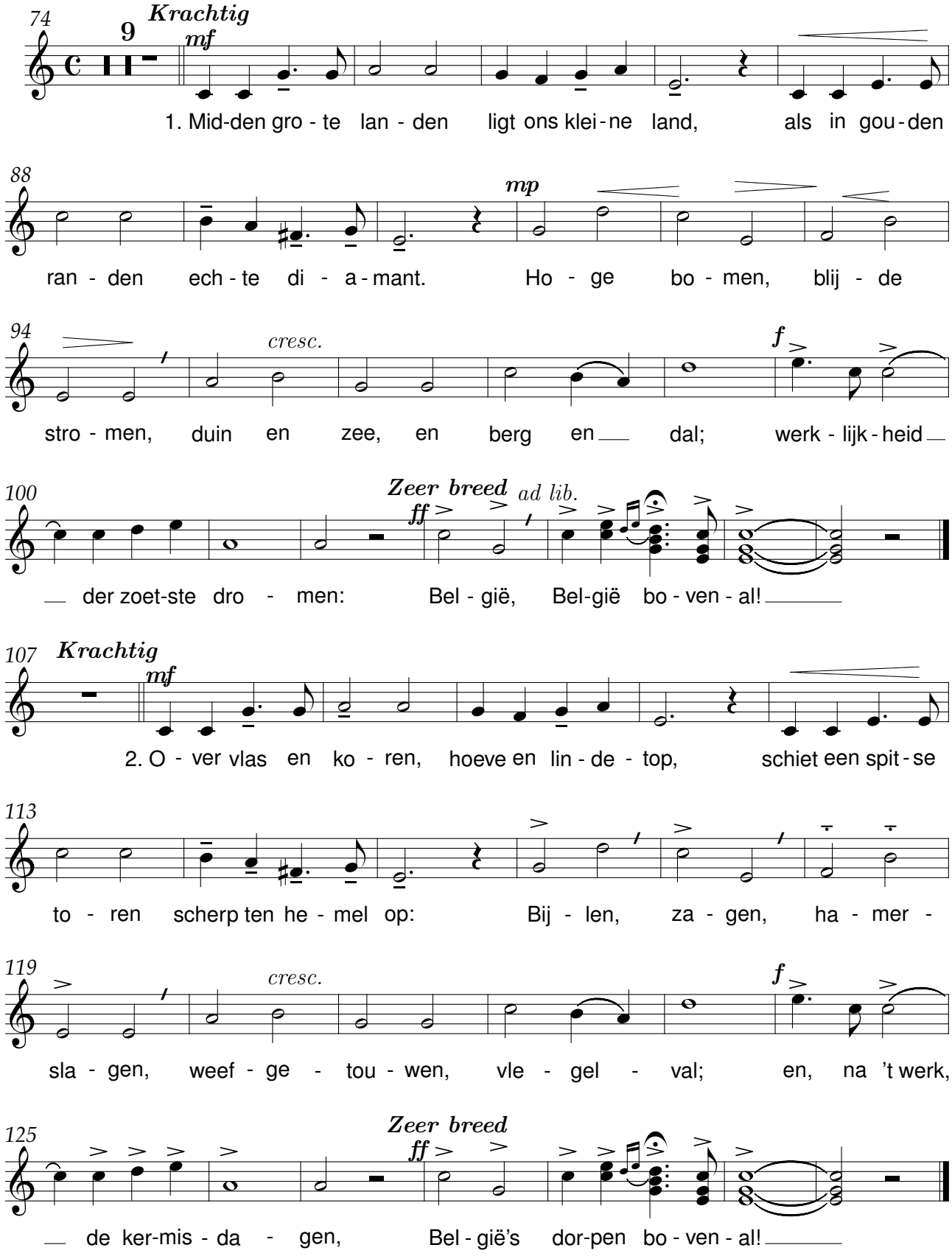

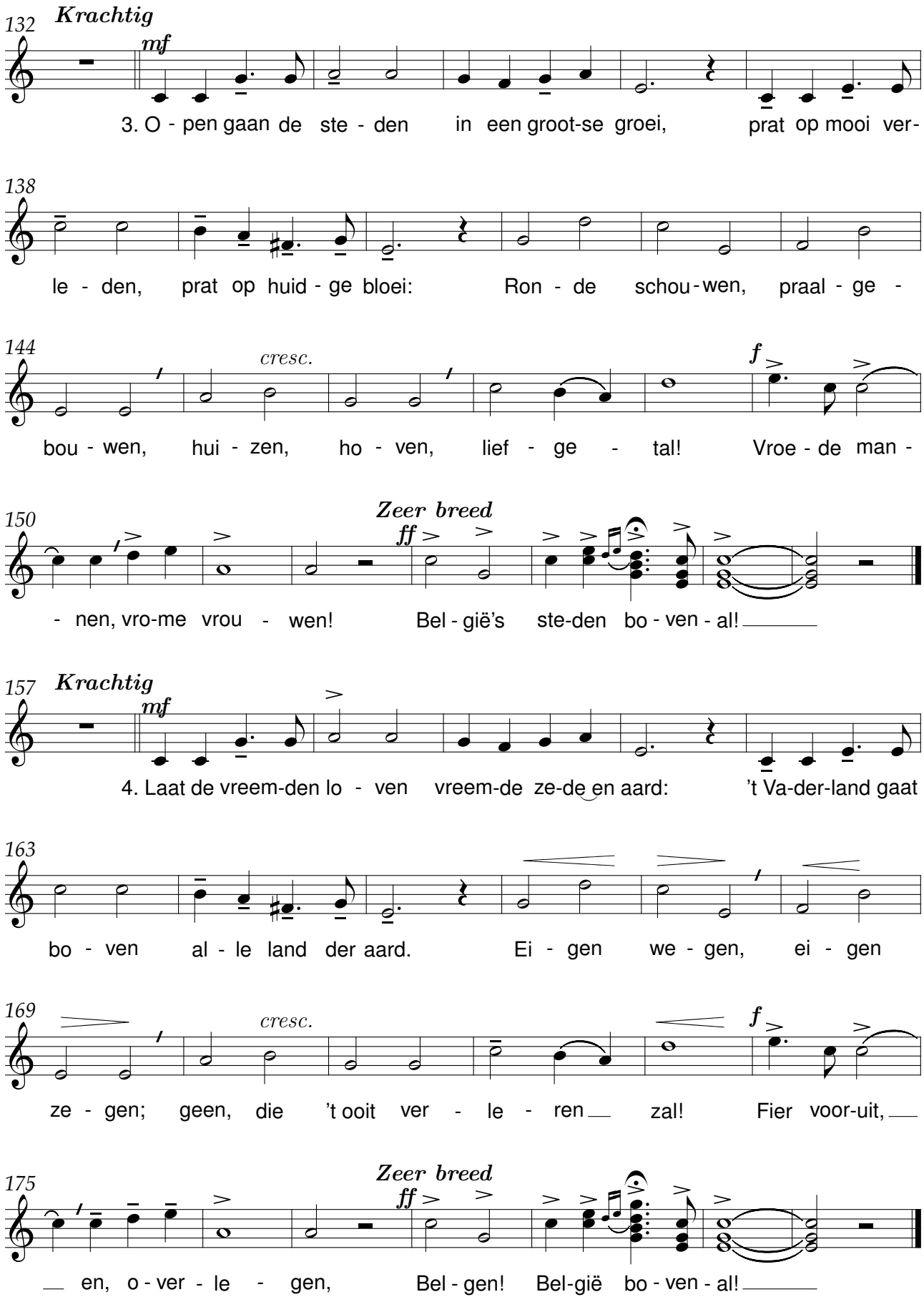
132
Krachtig
mf
3. O - pen gaan de ste - den in een groot-se groei, prat op mooi ver-
138
le - den, prat op huid - ge bloei: Ron - de schou - wen, praal - ge -
144
cresc.
f
bou - wen, hui - zen, ho - ven, lief - ge - tal! Vroe - de man -
150
Zeer breed
ff
- nen, vro-me vrou - wen! Bel - gië's ste-den bo - ven - al!
157
Krachtig
mf
4. Laat de vreem-den lo - ven vreem-de ze-de en aard: 't Va-der-land gaat
163
bo - ven al - le land der aard. Ei - gen we - gen, ei - gen
169
cresc.
f
ze - gen; geen, die 't ooit ver - le - ren zal! Fier voor-uit,
175
Zeer breed
ff
en, o - ver - le - gen, Bel - gen! Bel-gië bo - ven - al!

Moederke alleen

René De Clercq (1877-1932) P. Frans Uyttenhove (1874-1923)

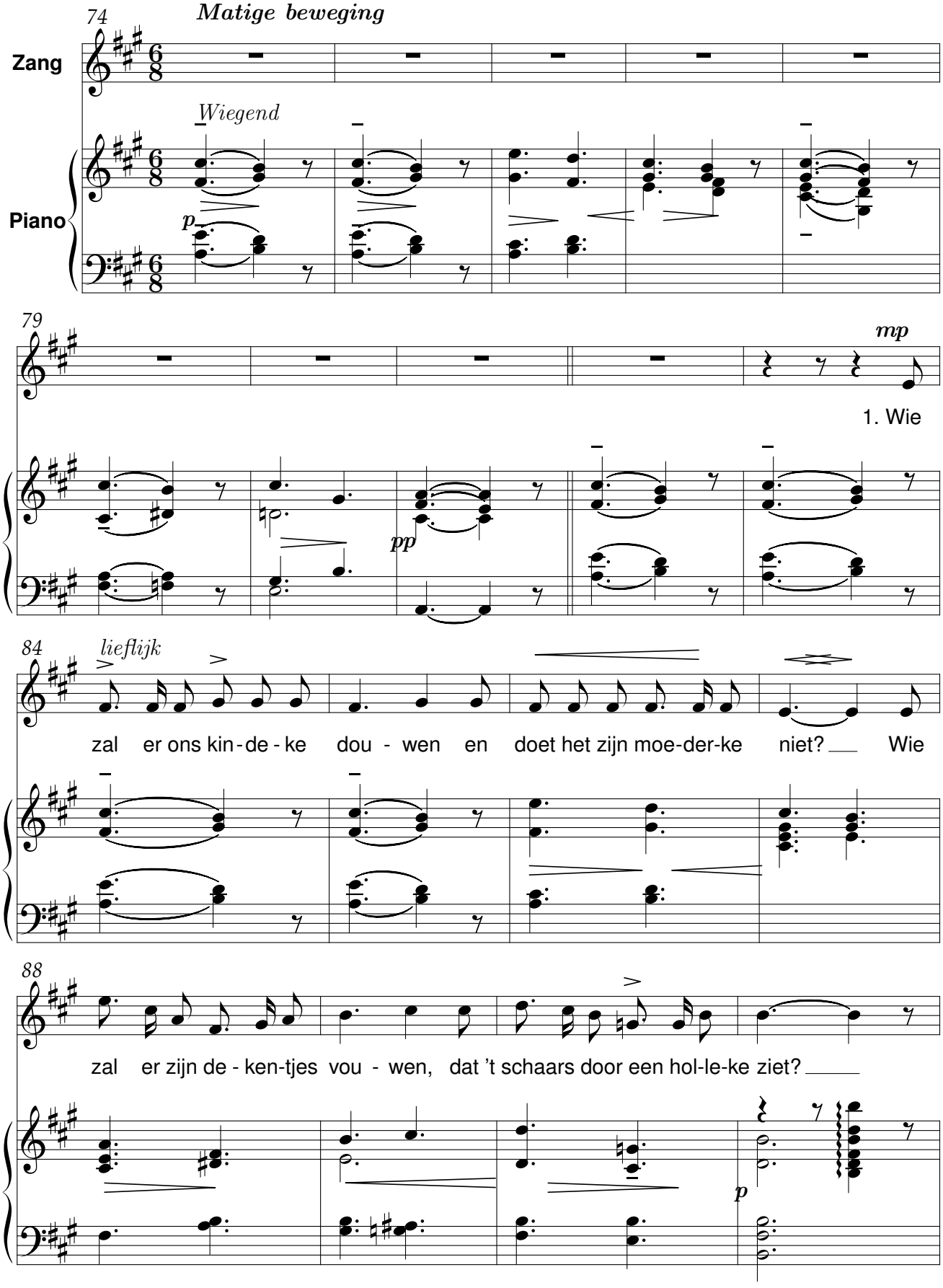

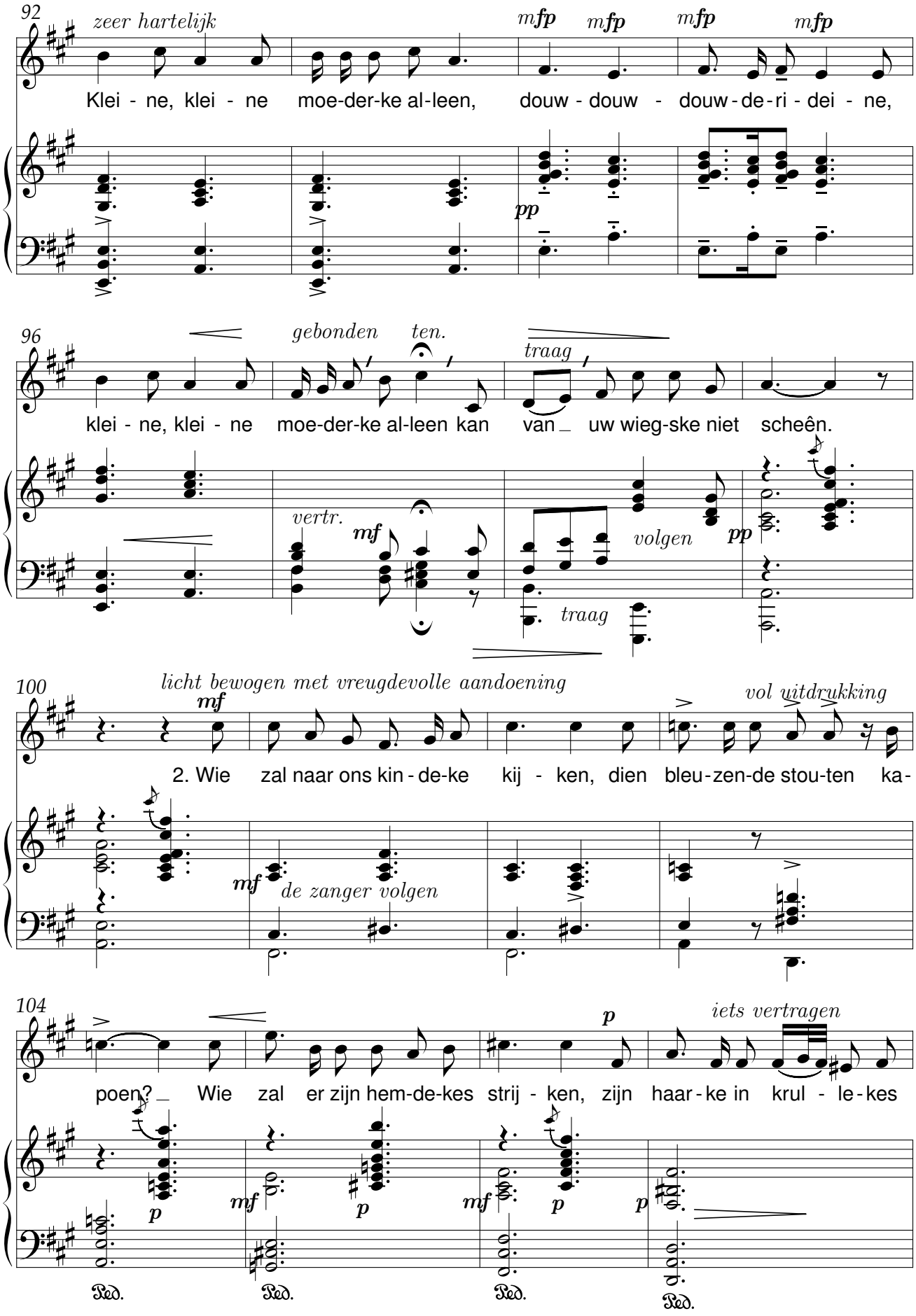
92
zeer hartelijk
mfp mfp mfp mfp
Klei - ne, klei - ne moe-der-ke al-leen, douw - douw - douw - de - ri - dei - ne,
pp
96
gebonden ten.
traag
klei - ne, klei - ne moe-der-ke al-leen kan van uw wieg-ske niet scheên.
vertr.
mf
volgen
pp
traag
100
licht bewogen met vreugdevolle aandoening
mf
vol uitdrukking
2. Wie zal naar ons kin - de-ke kij - ken, dien bleu - zen-de stou-ten ka-
mf
de zanger volgen
104
p
iets vertragen
poen? Wie zal er zijn hem-de-kes strij - ken, zijn haar - ke in krul - le - kes
p
mf
p
mf
p
p
Ped.
Ped.
Ped.
Ped.

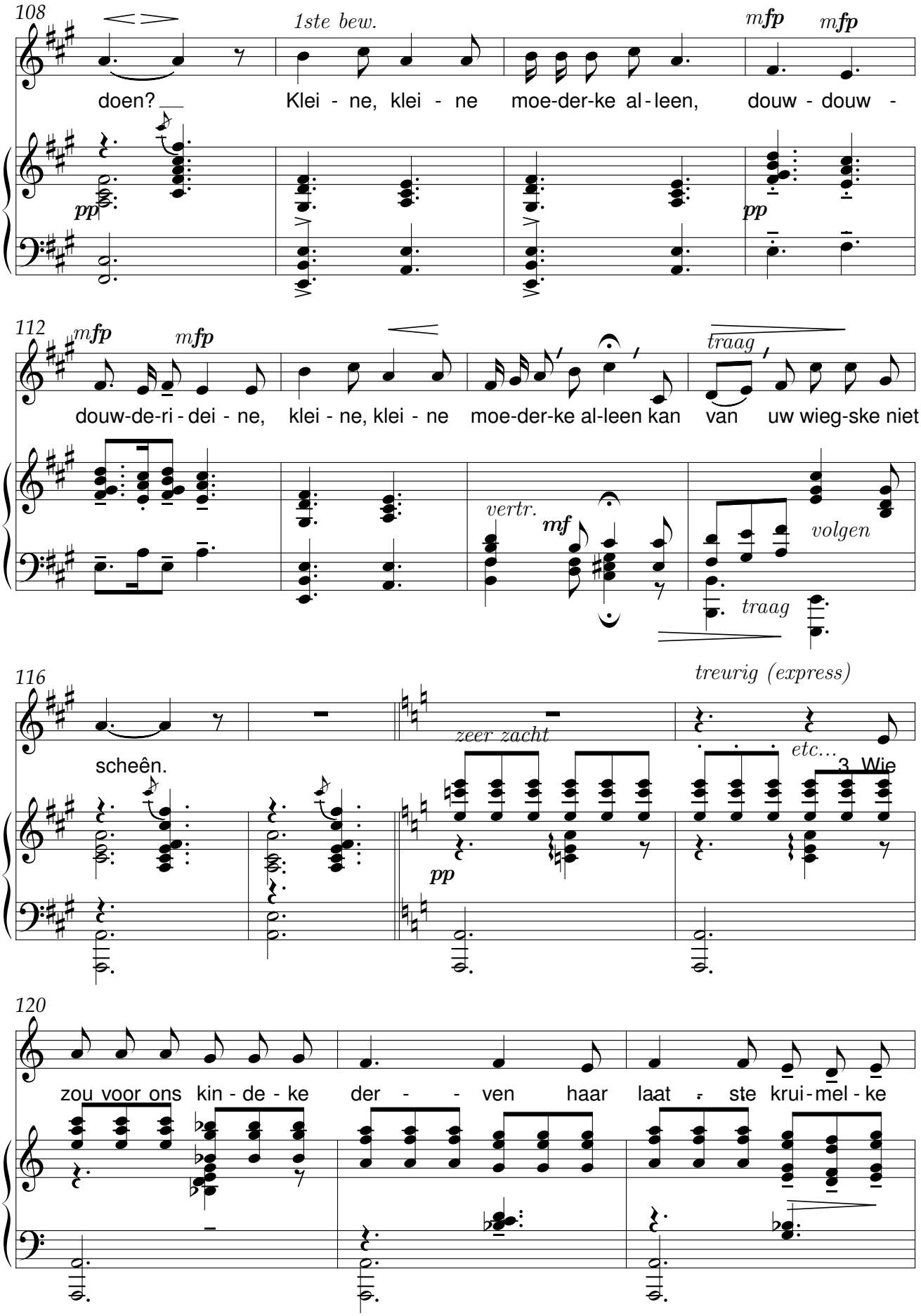
108
1ste bew.
mfp
mfp
doen?
Klei - ne, klei - ne moe-der-ke al - leen,
douw - douw -
pp
pp
112
mfp
mfp
traag
douw-de-ri - dei - ne,
klei - ne, klei - ne
moe-der-ke al-leen kan
van
uw wieg-ske niet
vertr.
mf
volgen
traag
116
treurig (express)
zeer zacht
etc...
3. Wie
scheên.
pp
120
zou voor ons kin - de - ke
der - - ven
haar laat - ste krui - mel - ke

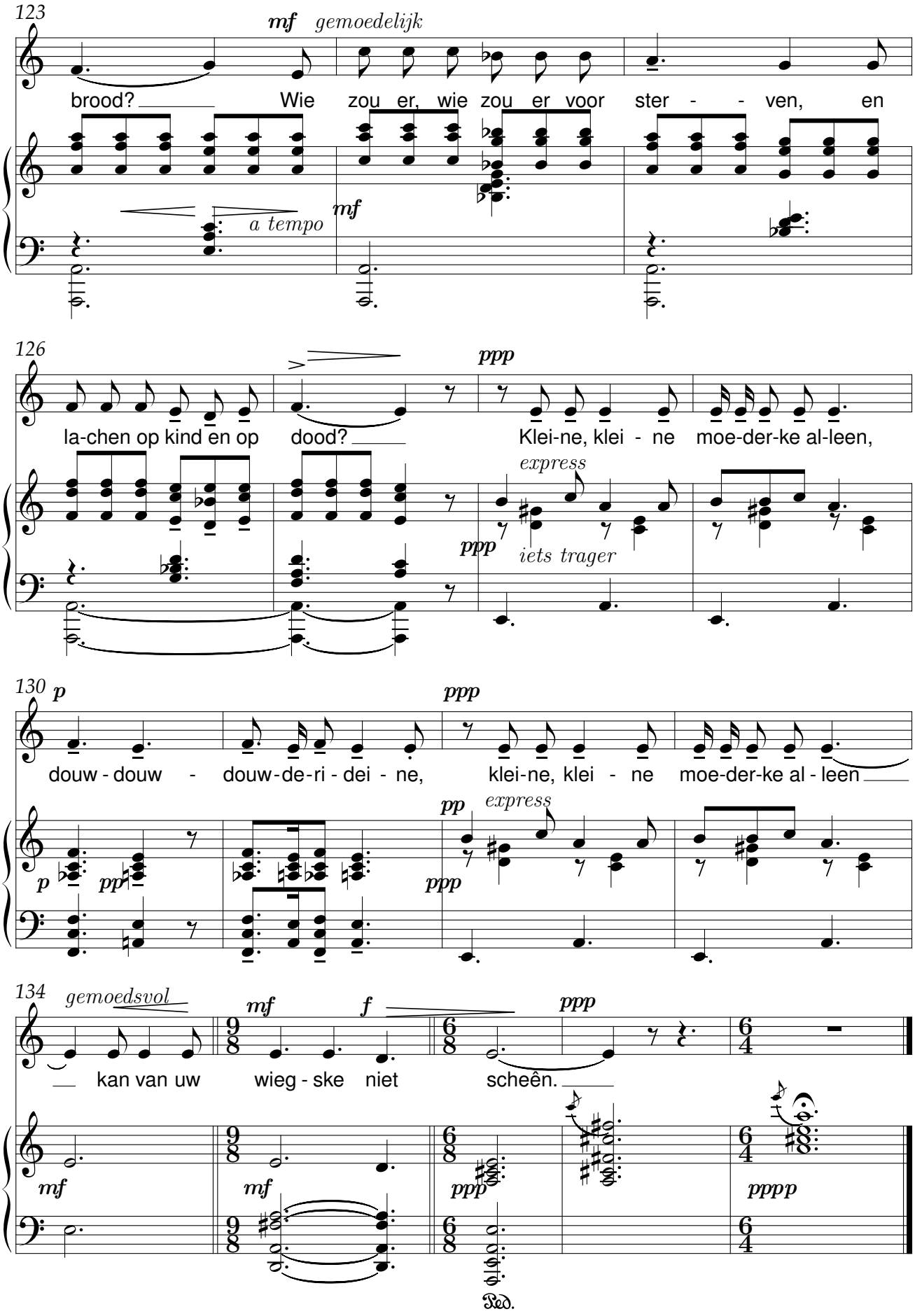
123
mf gemoedelijk
brood? Wie zou er, wie zou er voor ster - - ven, en
a tempo
mf
126
ppp
la-chen op kind en op dood? Klei-ne, klei - ne moe-der-ke al-leen,
express
ppp
iets trager
130 p
ppp
douw - douw - douw-de-ri - dei - ne, klei-ne, klei - ne moe-der-ke al - leen
p pp
pp express
ppp
134 gemoedsvol
mf f
ppp
kan van uw wieg - ske niet scheên.
mf
mf
ppp
pppp
Ped.

Moederke alleen

René De Clercq (1877-1932) Jos van Amelsvoort (1910-2003)

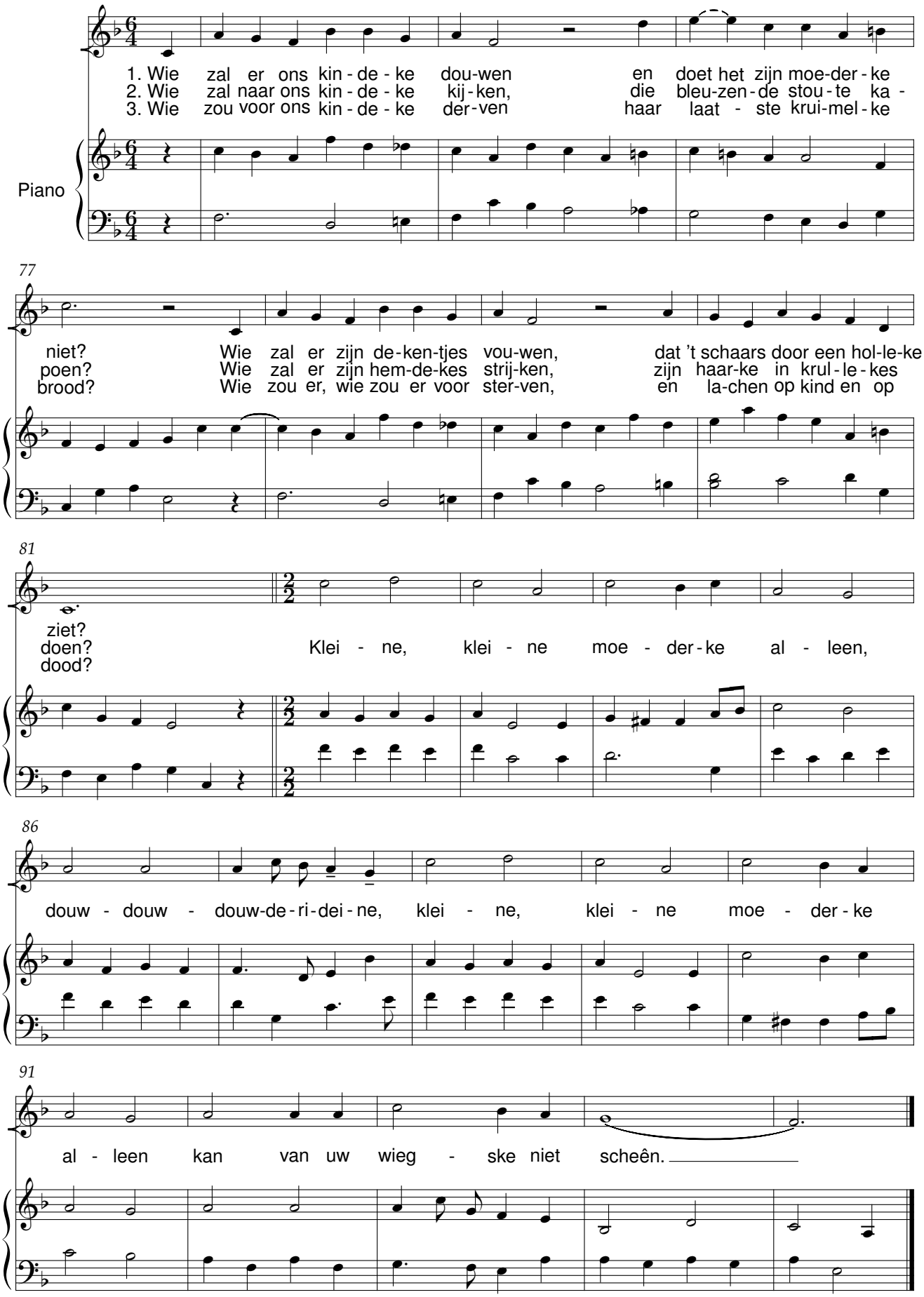

Klein moederke

René De Clercq (1877-1932) Jos van Amelsvoort (1910-2003)

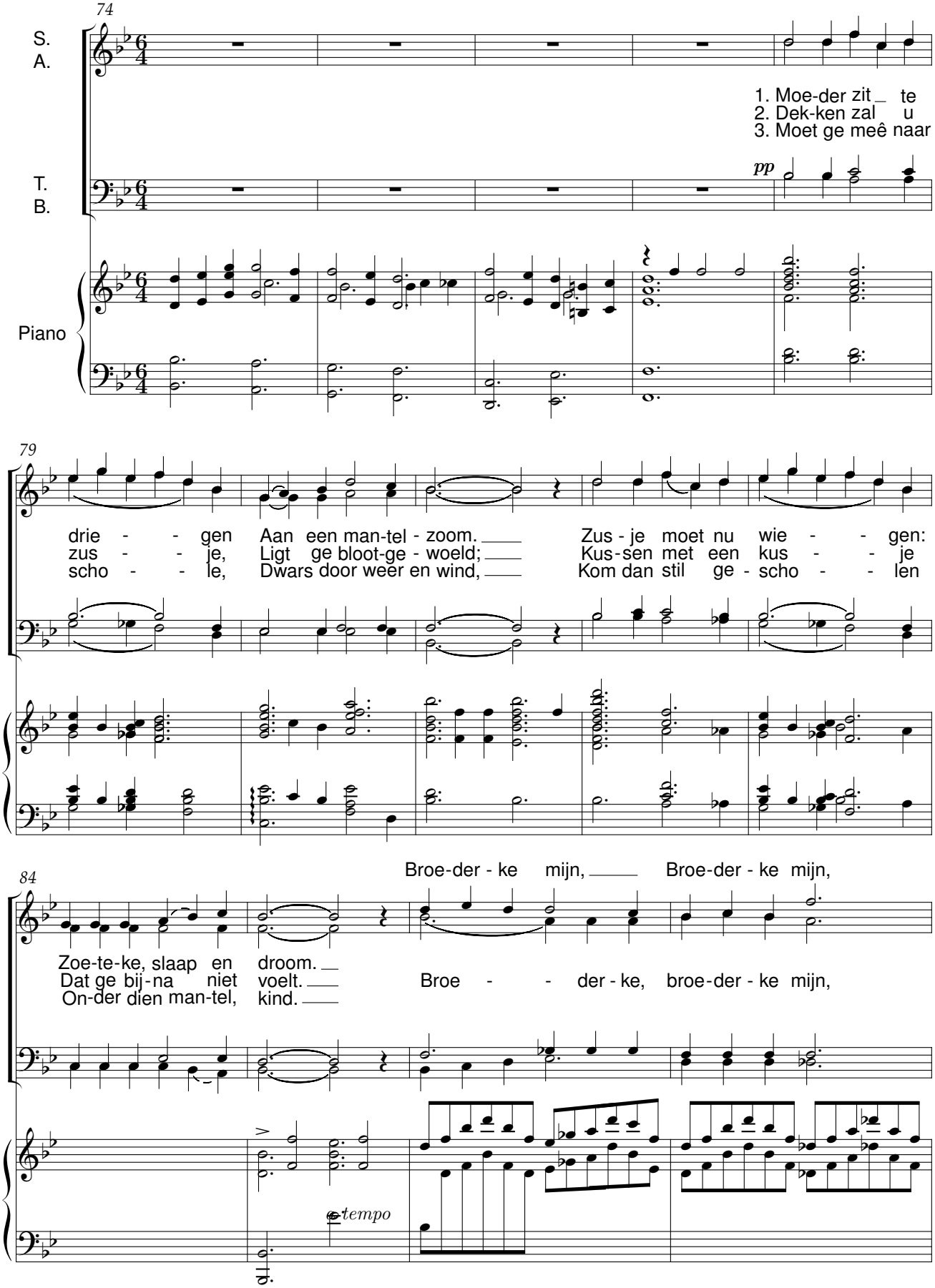

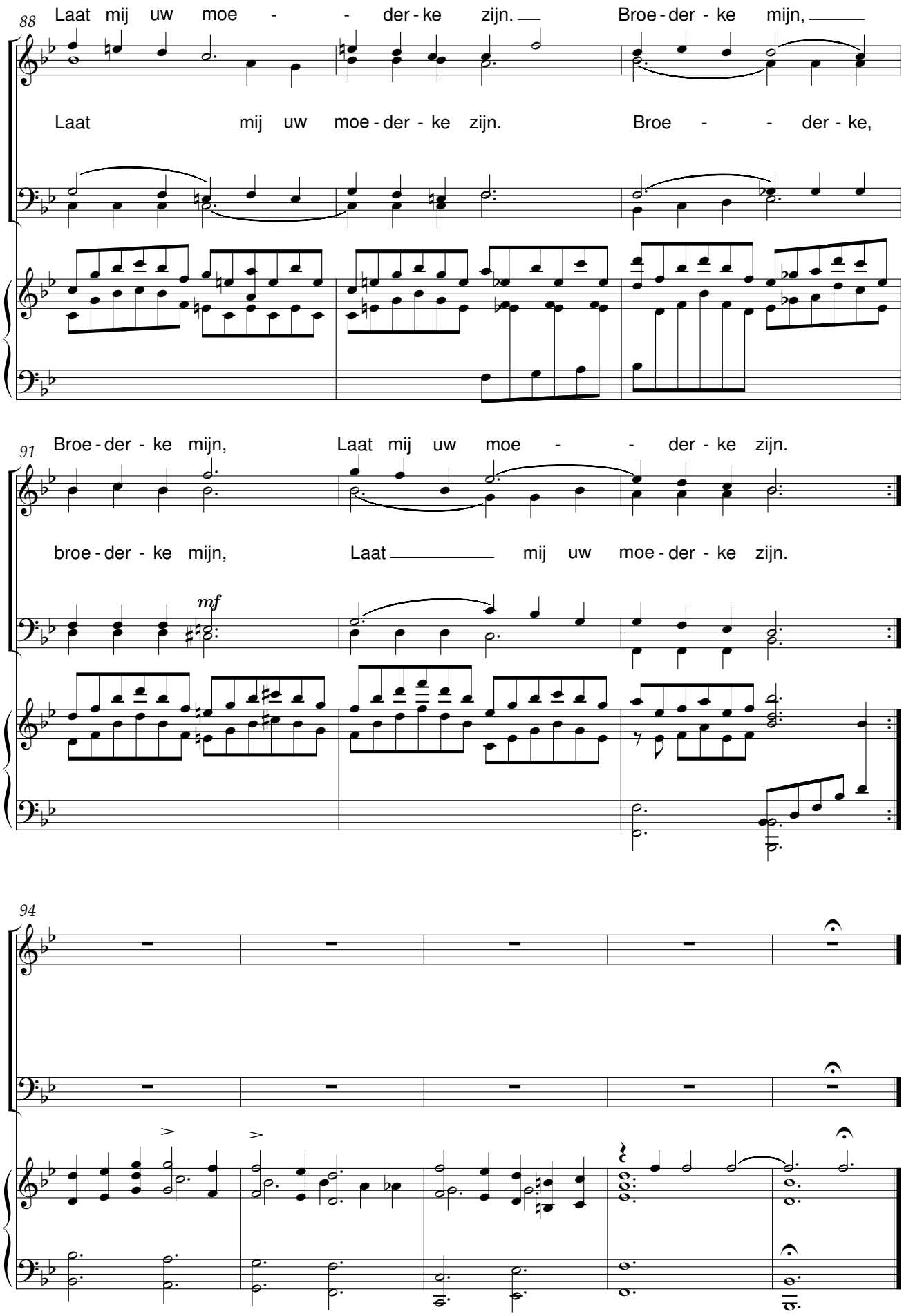
88
Laat mij uw moe - - der - ke zijn. Broe - der - ke mijn,
Laat mij uw moe - der - ke zijn. Broe - - der - ke,
91
Broe - der - ke mijn, Laat mij uw moe - - der - ke zijn.
broe - der - ke mijn, Laat mij uw moe - der - ke zijn.
mf
94

Moederke alleen

René De Clercq (1877-1932) Achiel Van Beveren (1904-1985)

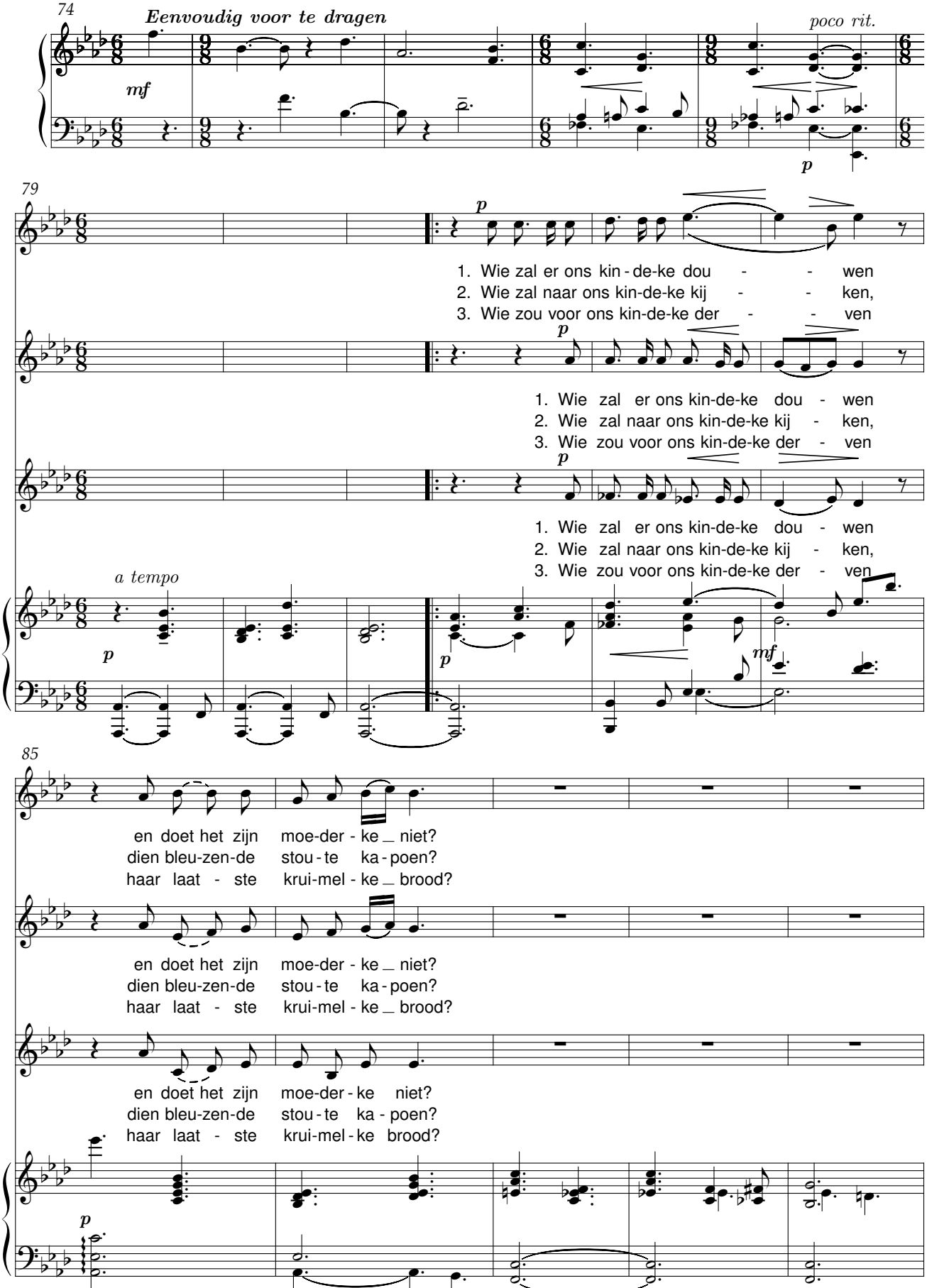

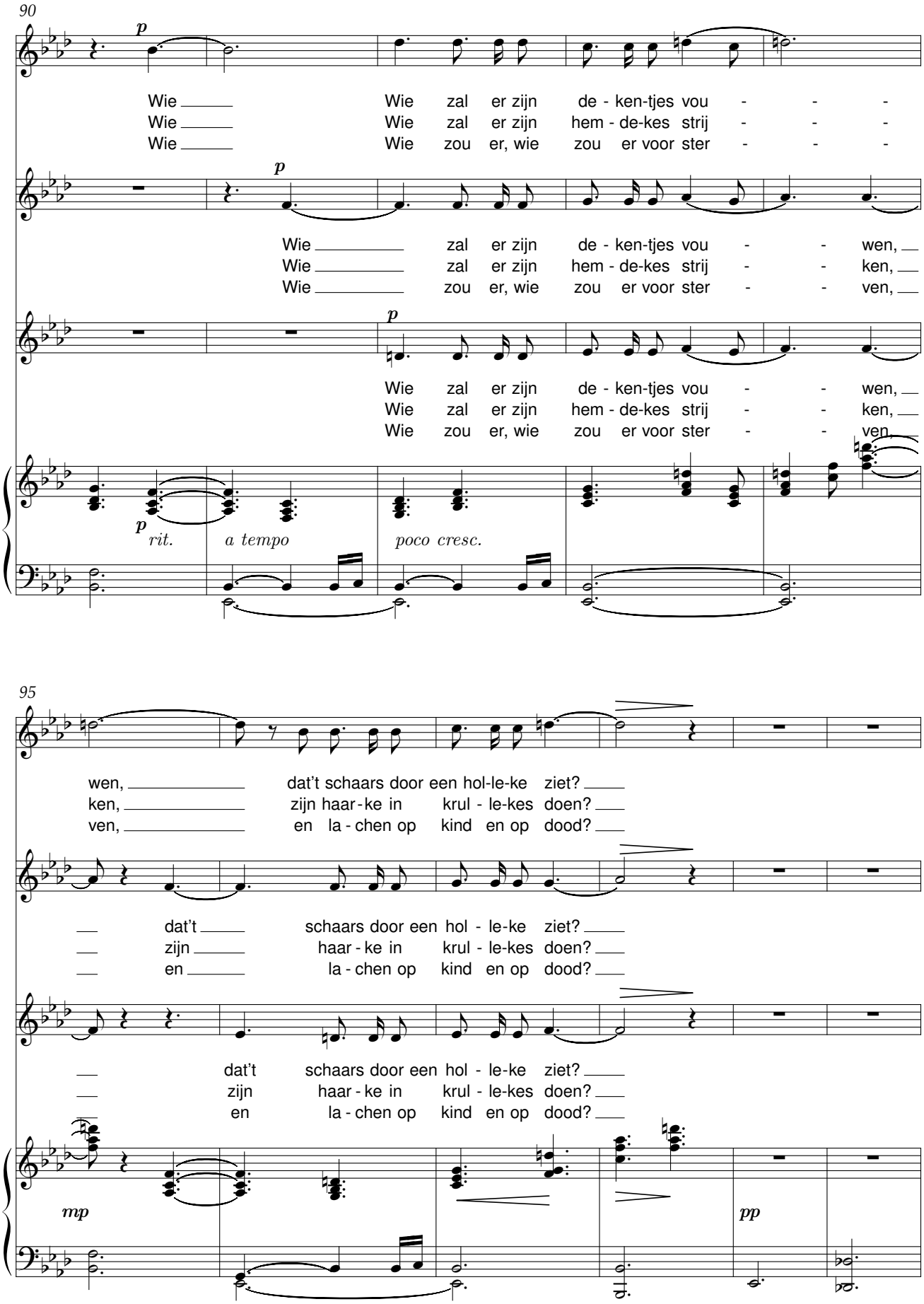
90
p
Wie Wie zal er zijn de - ken-tjes vou - - -
Wie Wie zal er zijn hem - de-kes strij - - -
Wie Wie zou er, wie zou er voor ster - - -
p
Wie zal er zijn de - ken-tjes vou - - wen,
Wie zal er zijn hem - de-kes strij - - ken,
Wie zou er, wie zou er voor ster - - ven,
p
Wie zal er zijn de - ken-tjes vou - - wen,
Wie zal er zijn hem - de-kes strij - - ken,
Wie zou er, wie zou er voor ster - - ven,
p
rit.
a tempo
poco cresc.
95
wen, dat't schaars door een hol-le-ke ziet?
ken, zijn haar-ke in krul - le-kes doen?
ven, en la - chen op kind en op dood?
dat't schaars door een hol - le-ke ziet?
zijn haar - ke in krul - le-kes doen?
en la - chen op kind en op dood?
dat't schaars door een hol - le-ke ziet?
zijn haar - ke in krul - le-kes doen?
en la - chen op kind en op dood?
mp
pp

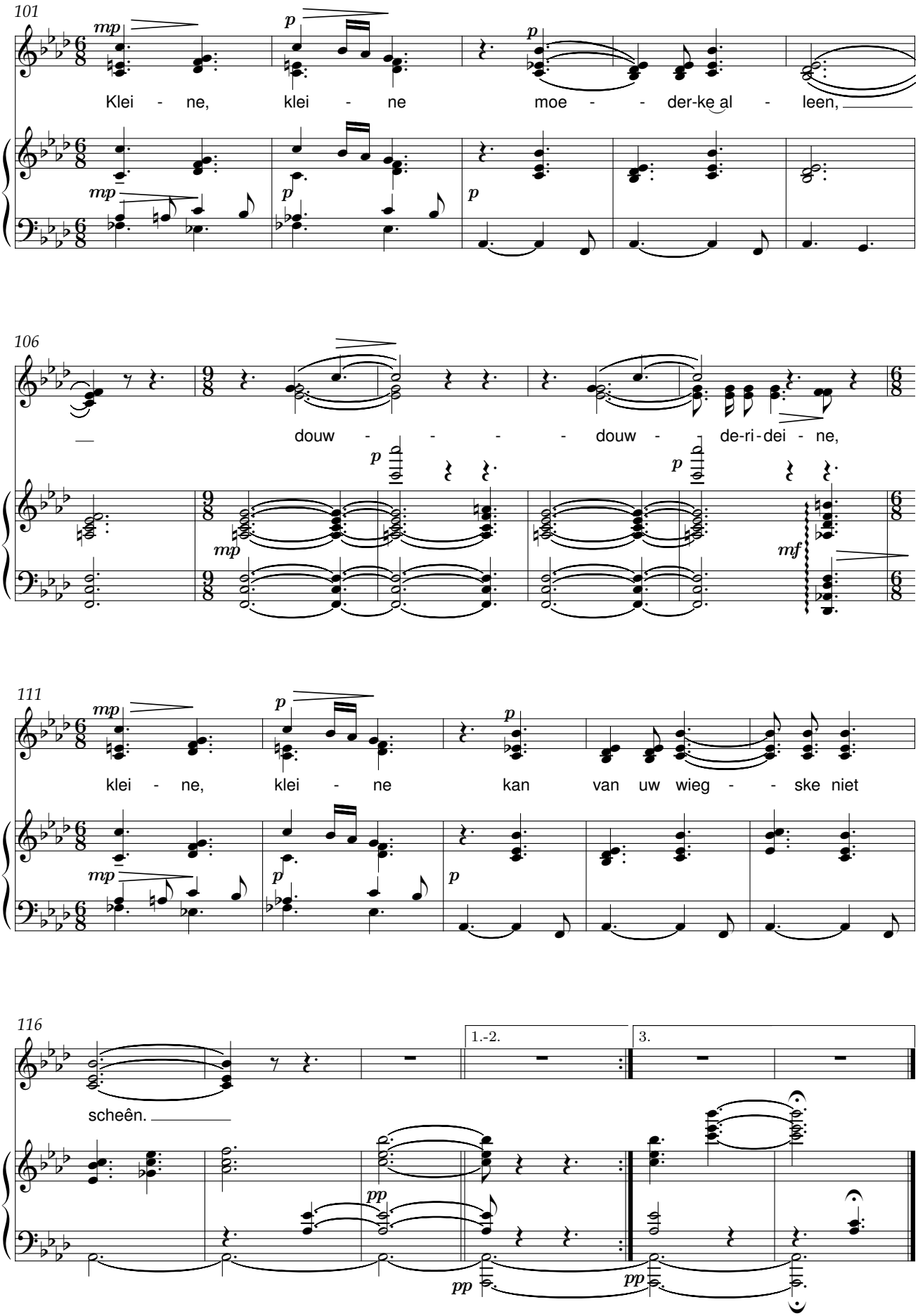
101
mp
p
p
Klei - ne, klei - ne moe - - der-ke al - leen,
mp
p
p
106
douw - - - - douw - de-ri-dei - ne,
p
p
mp
mf
111
mp
p
p
klei - ne, klei - ne kan van uw wieg - - ske niet
mp
p
p
116
1.-2.
3.
scheên.
pp
pp
pp

Adeste

René De Clercq (1877-1932) Werner Van Cleemput (1930-2006)

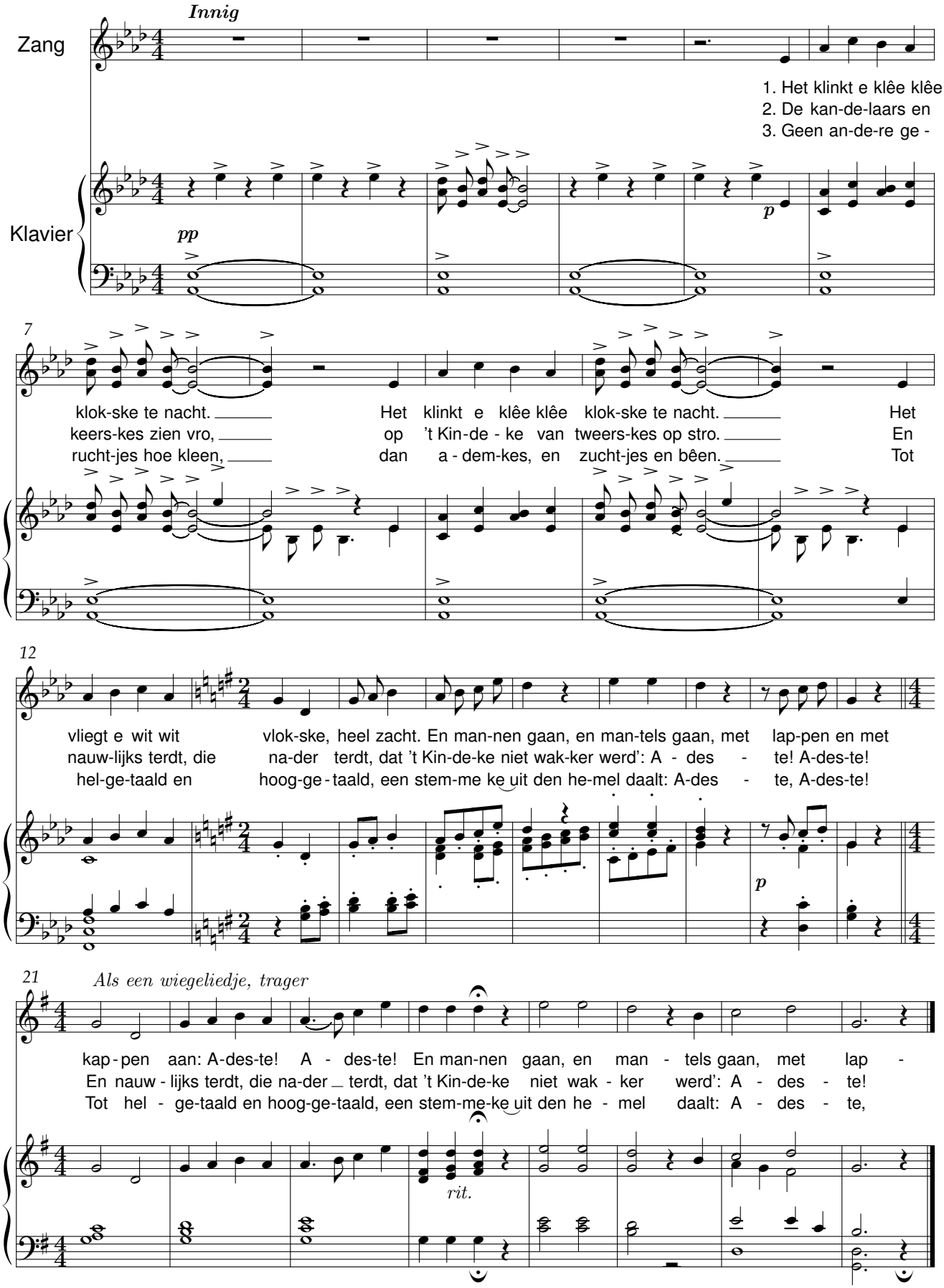

De bietebauw

René De Clercq (1877-1932) Werner Van Cleemput (1930-2006)

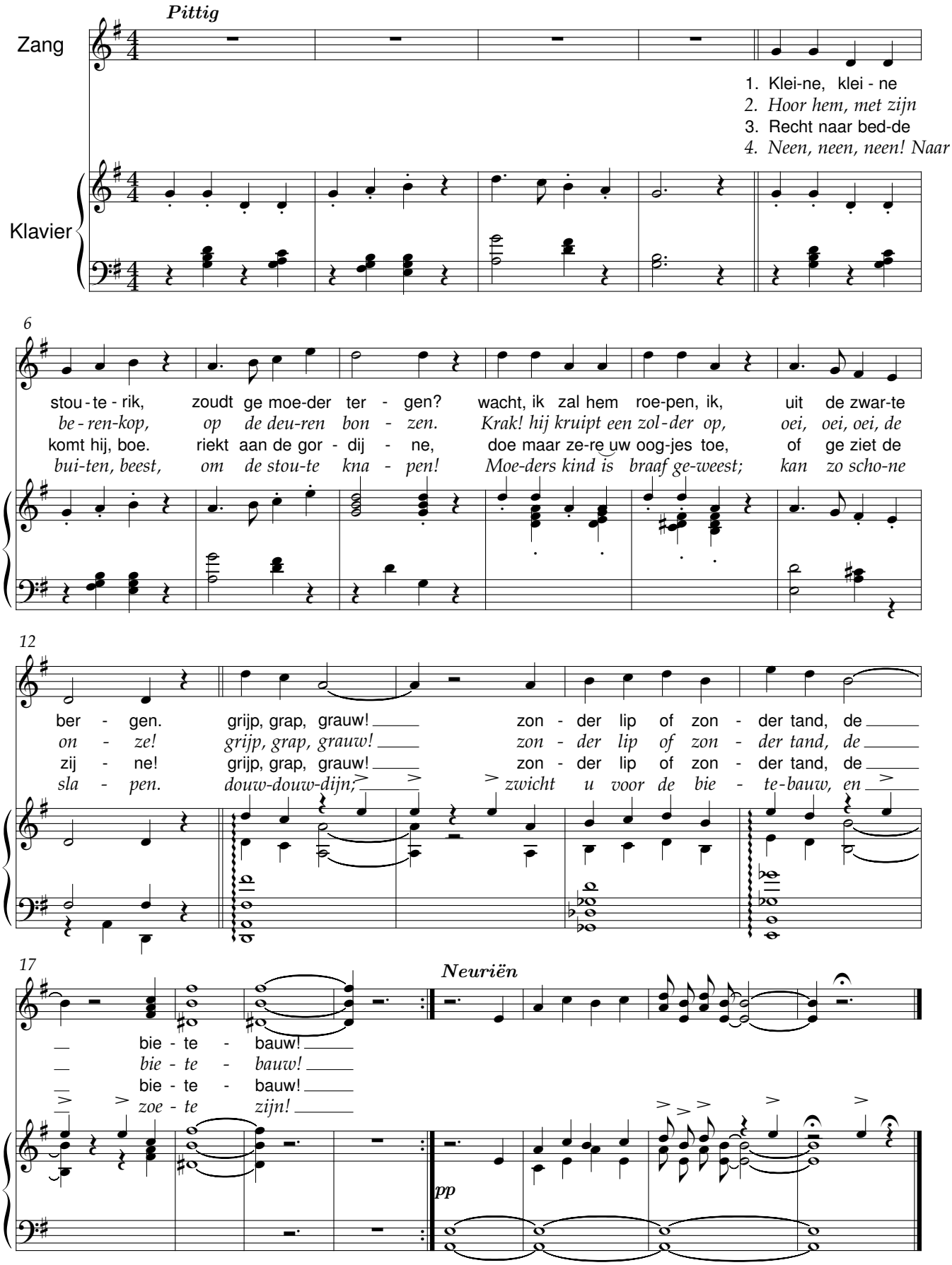

Adeste

René De Clercq (1877-1932) Cyriel Van den Abeele (1875-1946)

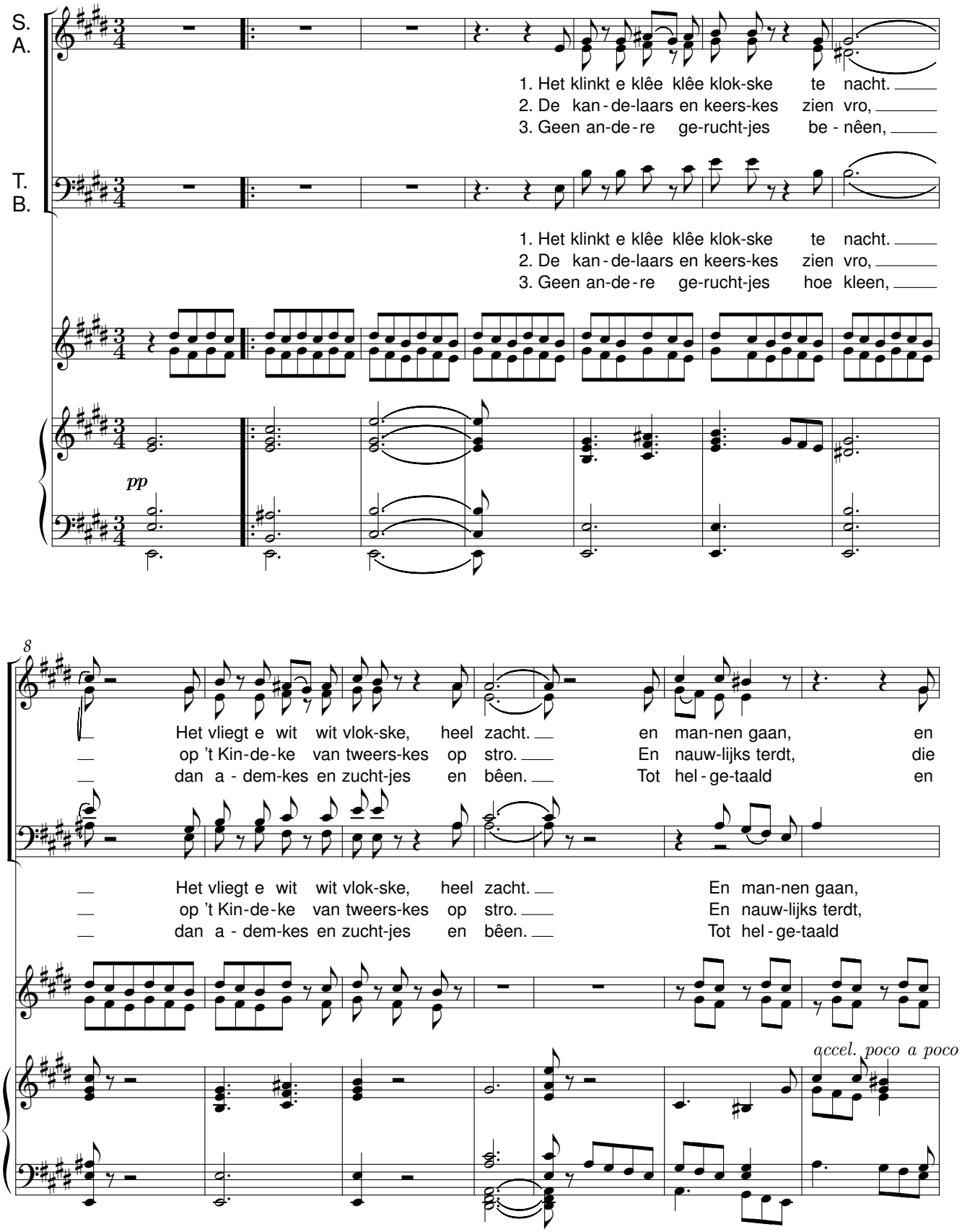

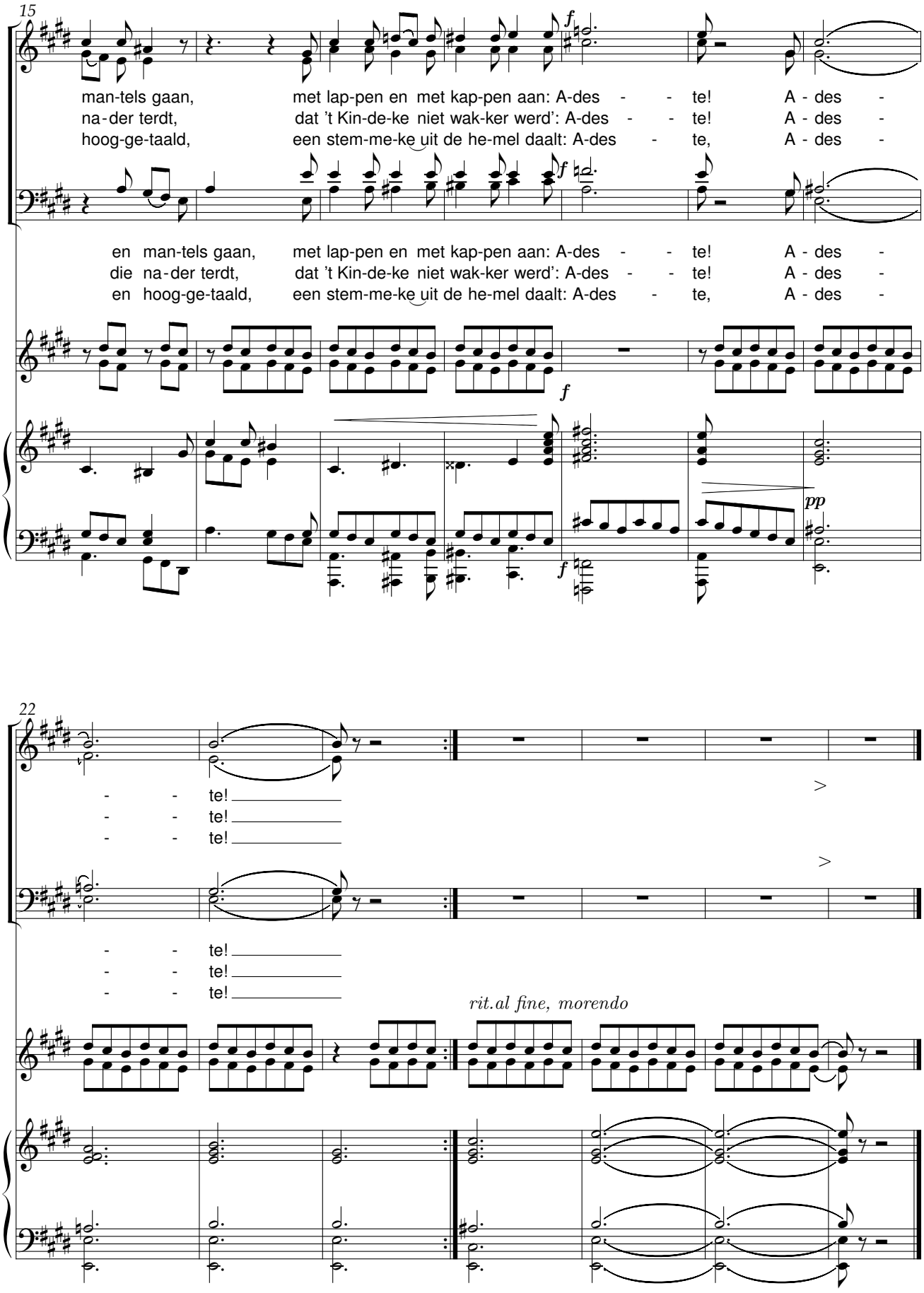
15
man-tels gaan, met lap-pen en met kap-pen aan: A-des - - te! A - des -
na-der terdt, dat 't Kin-de-ke niet wak-ker werd': A-des - - te! A - des -
hoog-ge-taald, een stem-me-ke uit de he-mel daalt: A-des - te, A - des -
en man-tels gaan, met lap-pen en met kap-pen aan: A-des - - te! A - des -
die na-der terdt, dat 't Kin-de-ke niet wak-ker werd': A-des - - te! A - des -
en hoog-ge-taald, een stem-me-ke uit de he-mel daalt: A-des - te, A - des -
f
pp
22
- - te!
- - te!
- - te!
- - te!
- - te!
- - te!
rit.al fine, morendo

De wiedsters

René De Clercq (1877-1932) A. van den Boer jr.

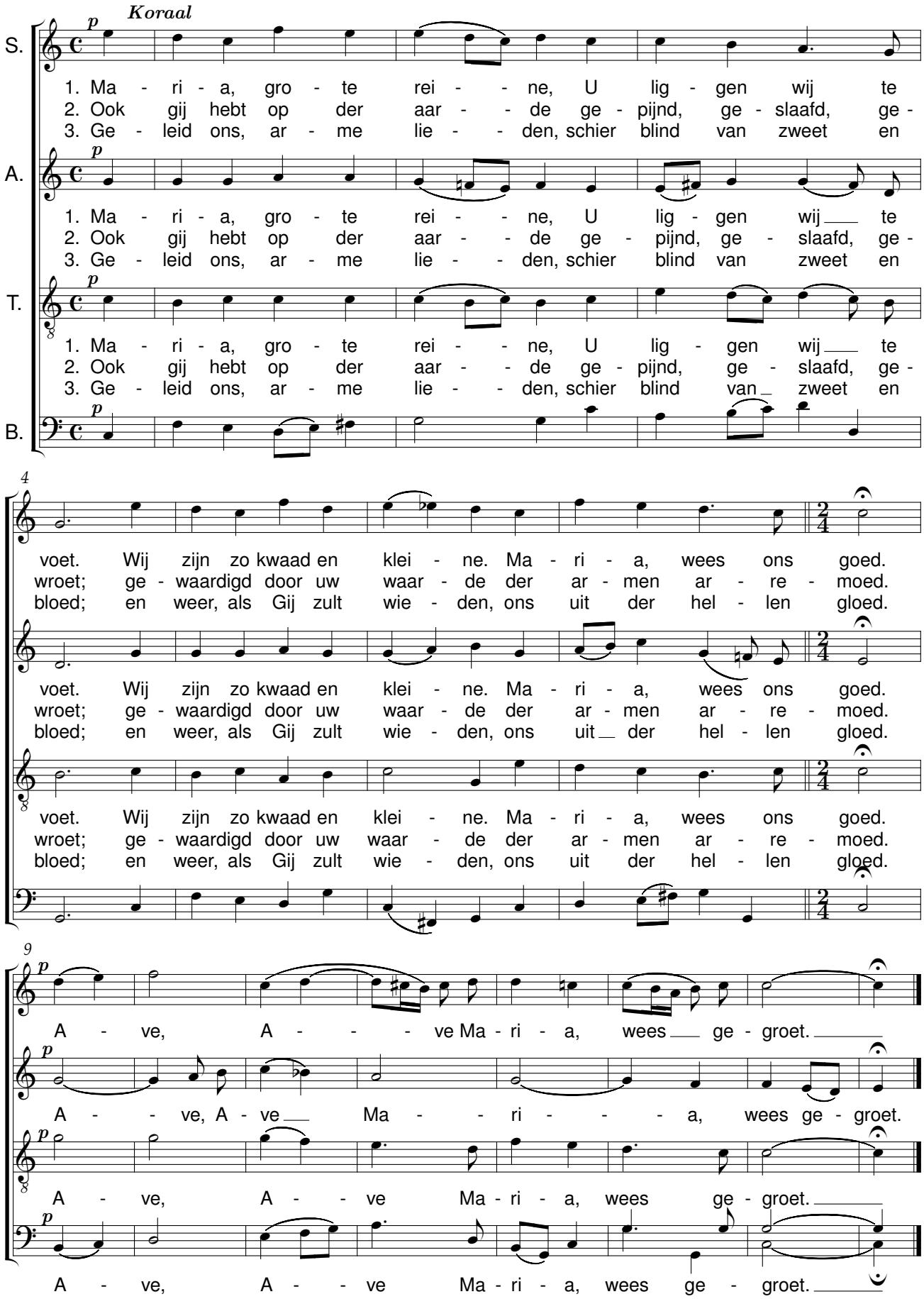

Klein moederke

René De Clercq (1877-1932) A. van den Boer jr.

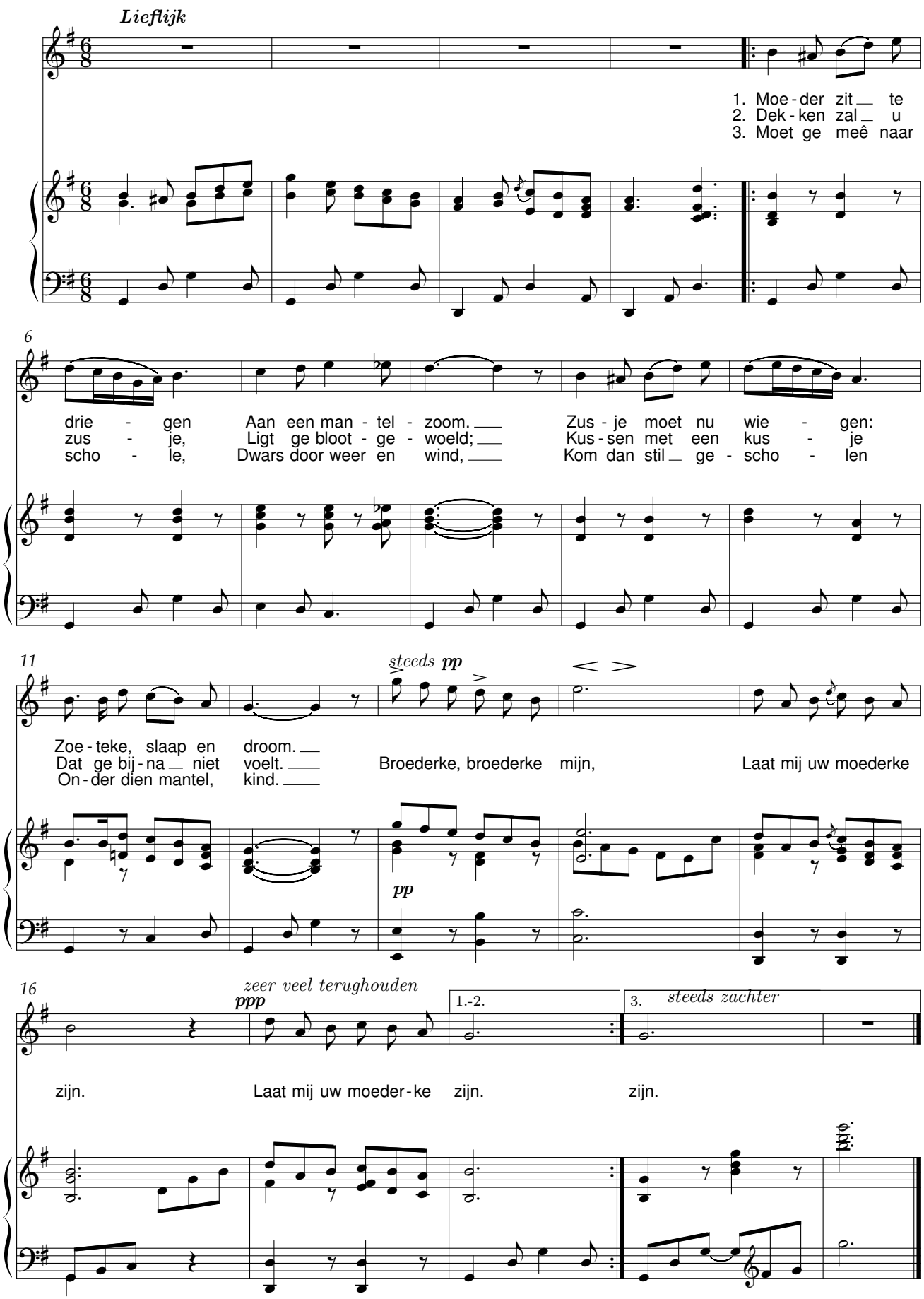

Mijn ventje slaapt

René De Clercq (1877-1932) A. van den Boer jr.

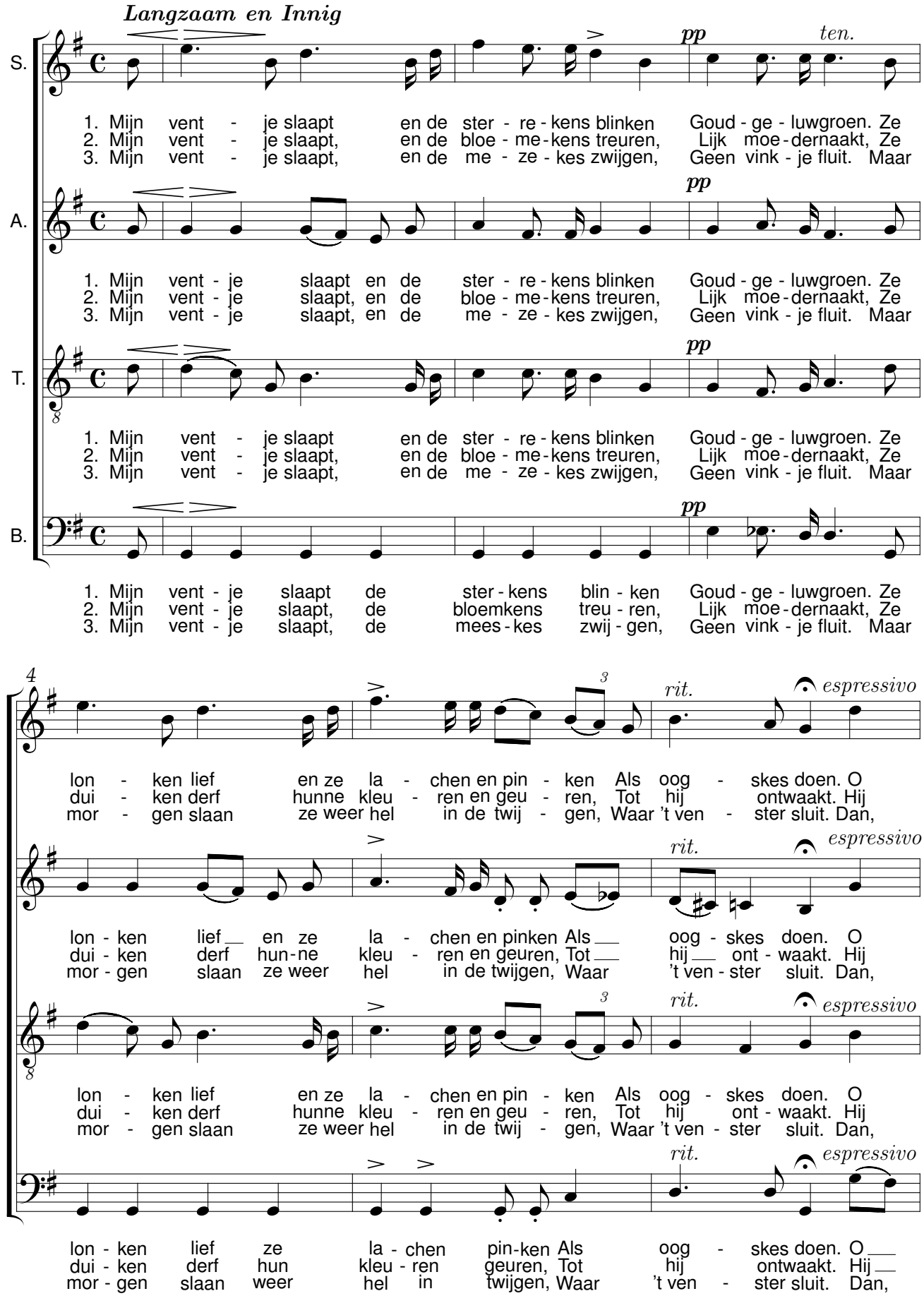

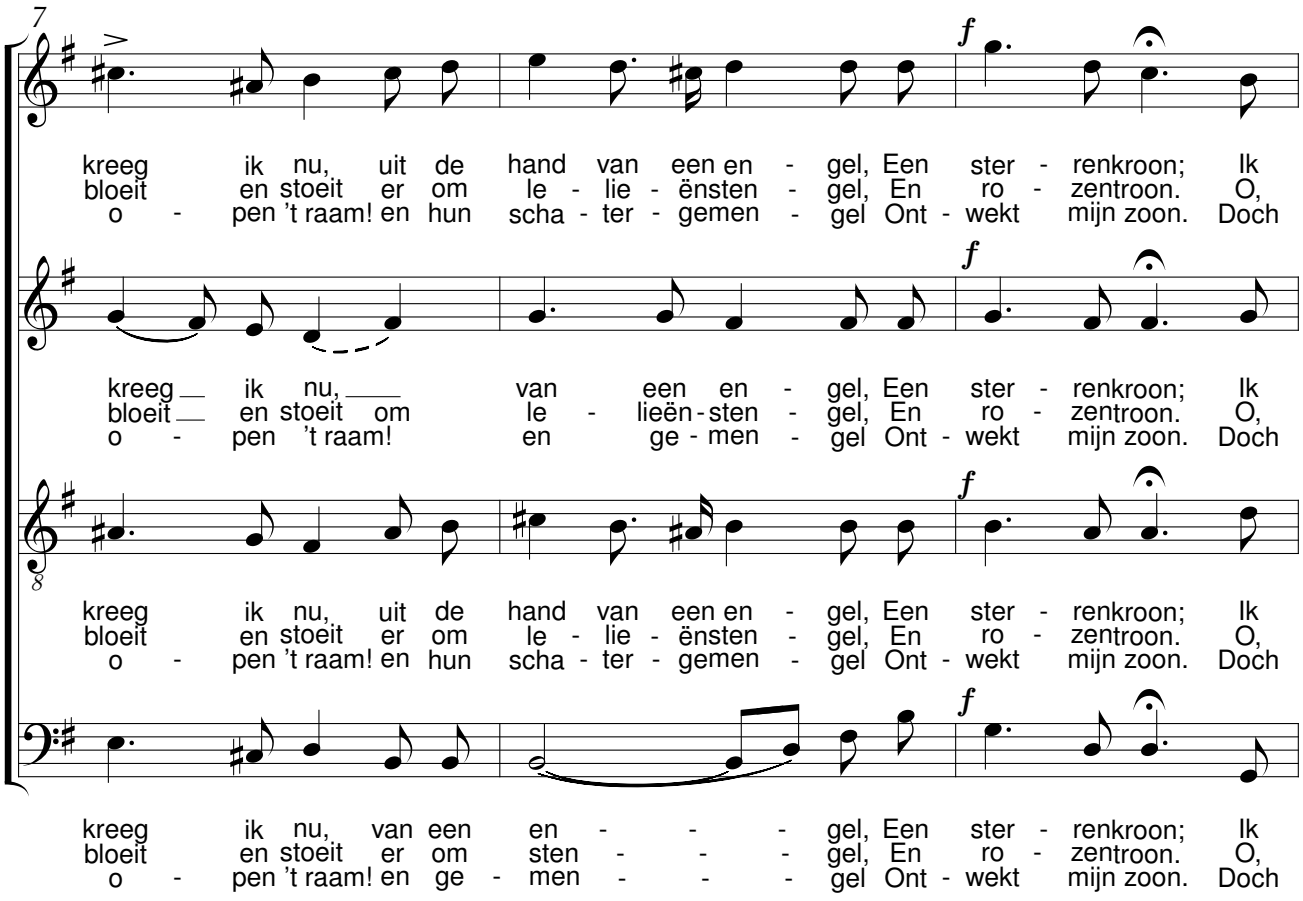
7
kreeg ik nu, uit de hand van een en - gel, Een ster - renkroon; Ik
bloeit en stoeit er om le - lie - ënsten - gel, En ro - zentroon. O,
o - pen 't raam! en hun scha - ter - gemen - gel Ont - wekt mijn zoon. Doch
kreeg ik nu, van een en - gel, Een ster - renkroon; Ik
bloeit en stoeit om le - lieën - sten - gel, En ro - zentroon. O,
o - pen 't raam! en ge - men - gel Ont - wekt mijn zoon. Doch
8
kreeg ik nu, uit de hand van een en - gel, Een ster - renkroon; Ik
bloeit en stoeit er om le - lie - ënsten - gel, En ro - zentroon. O,
o - pen 't raam! en hun scha - ter - gemen - gel Ont - wekt mijn zoon. Doch
kreeg ik nu, van een en - - - gel, Een ster - renkroon; Ik
bloeit en stoeit er om sten - - - gel, En ro - zentroon. O,
o - pen 't raam! en ge - men - - - gel Ont - wekt mijn zoon. Doch

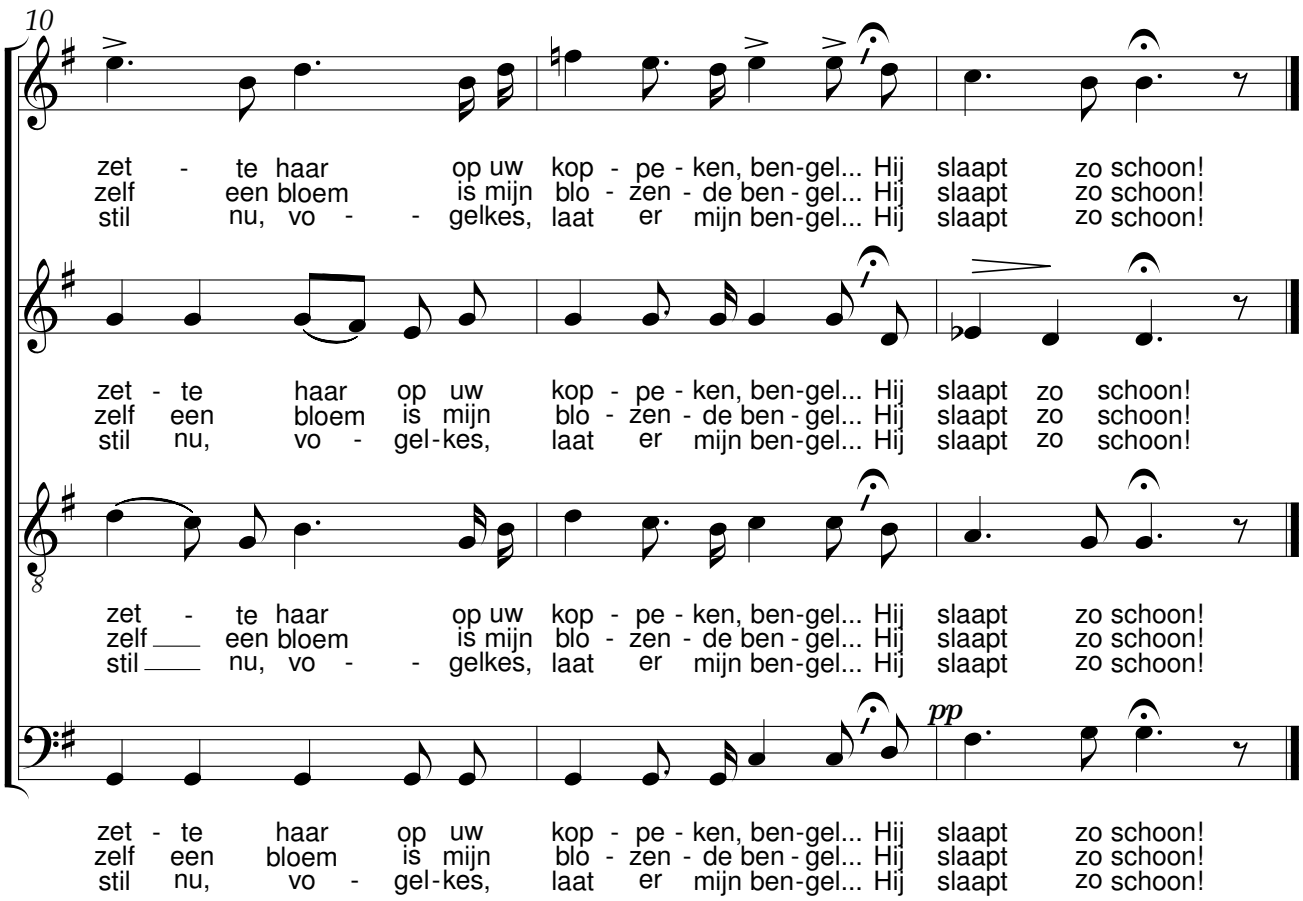
10
zet - te haar op uw kop - pe - ken, ben-gel... Hij slaapt zo schoon!
zelf een bloem is mijn blo - zen - de ben - gel... Hij slaapt zo schoon!
stil nu, vo - - gelkes, laat er mijn ben-gel... Hij slaapt zo schoon!
zet - te haar op uw kop - pe - ken, ben-gel... Hij slaapt zo schoon!
zelf een bloem is mijn blo - zen - de ben - gel... Hij slaapt zo schoon!
stil nu, vo - gel - kes, laat er mijn ben-gel... Hij slaapt zo schoon!
8
zet - te haar op uw kop - pe - ken, ben-gel... Hij slaapt zo schoon!
zelf een bloem is mijn blo - zen - de ben - gel... Hij slaapt zo schoon!
stil nu, vo - - gelkes, laat er mijn ben-gel... Hij slaapt zo schoon!
zet - te haar op uw kop - pe - ken, ben-gel... Hij slaapt zo schoon!
zelf een bloem is mijn blo - zen - de ben - gel... Hij slaapt zo schoon!
stil nu, vo - gel - kes, laat er mijn ben-gel... Hij slaapt zo schoon!

Moederke alleen

René De Clercq (1877-1932) A. van den Boer jr.

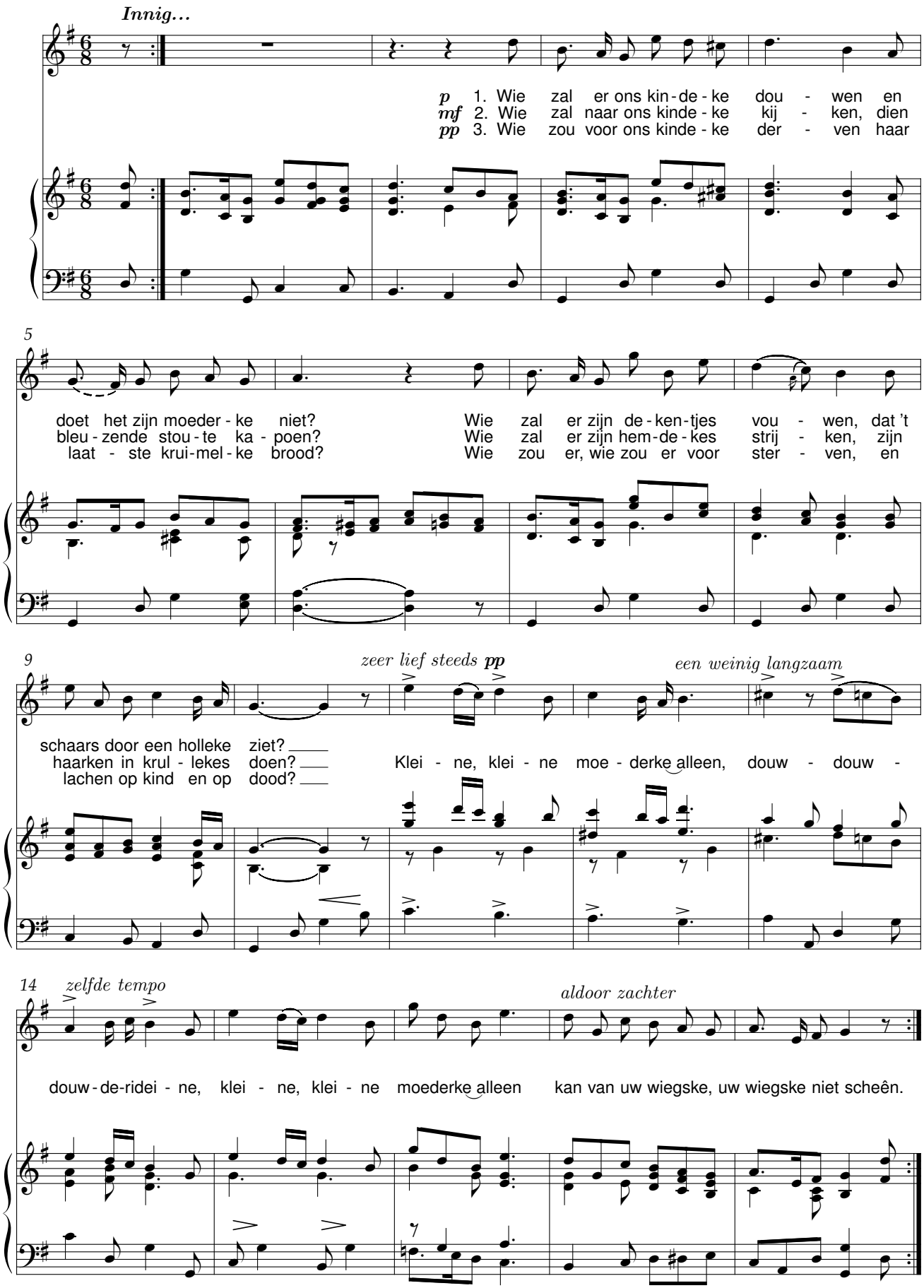

Schommelschuitje

René De Clercq (1877-1932) A. van den Boer jr.

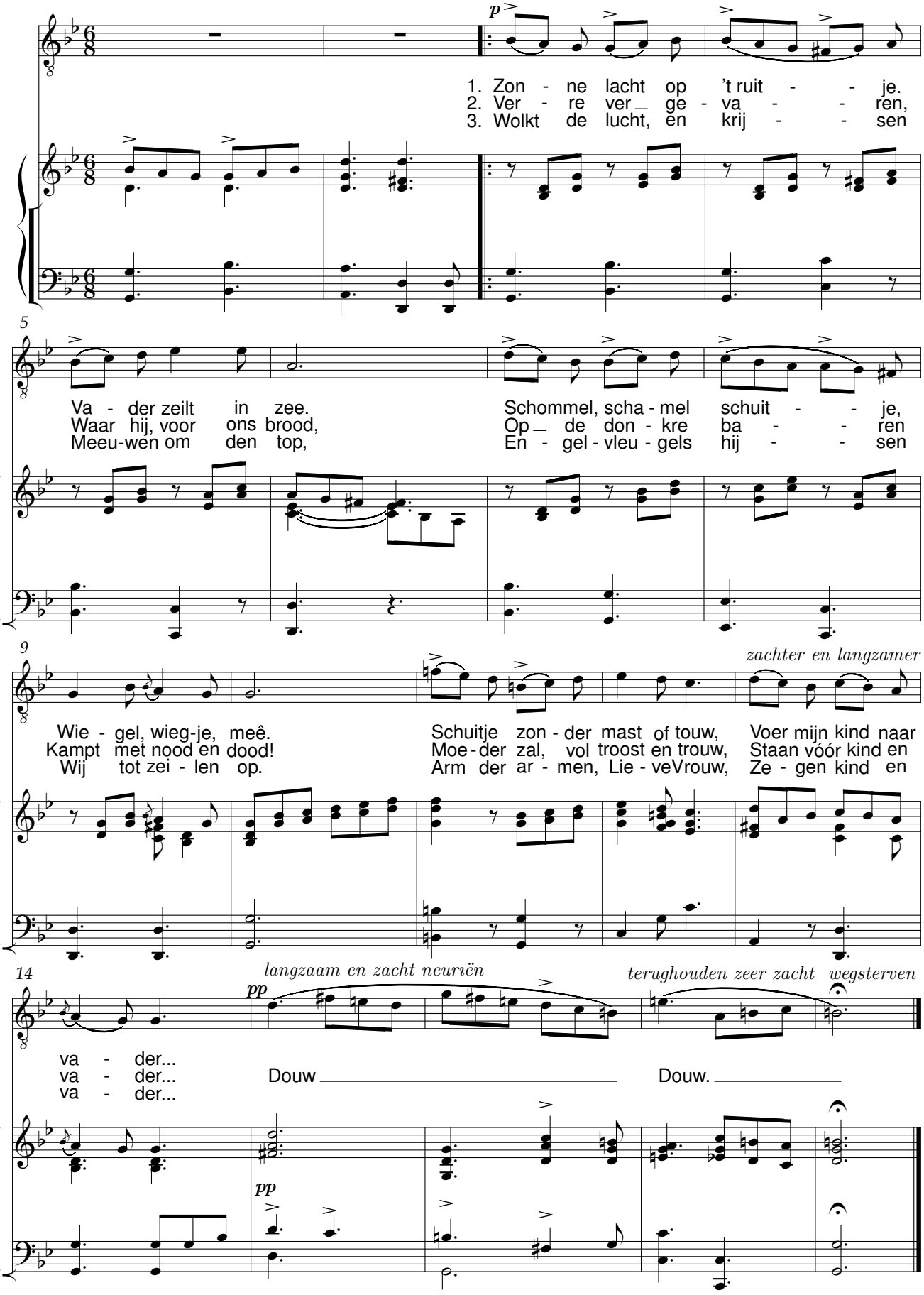

Als heemlen blauw

René De Clercq (1877-1932) Kor Van Der Goten (1931-1983)

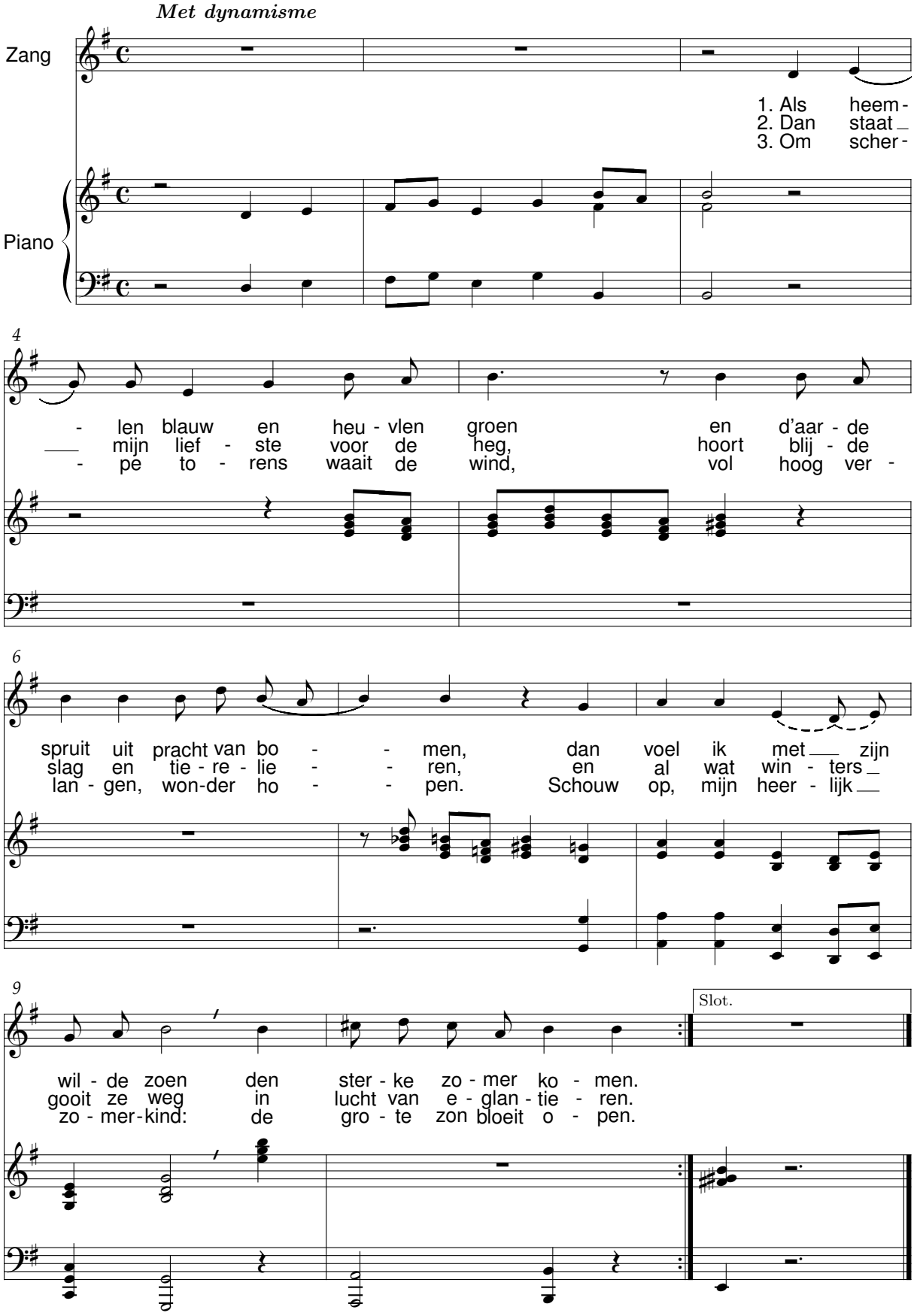

Uw schoon verlangen

René De Clercq (1877-1932) Kor Van Der Goten (1931-1983)

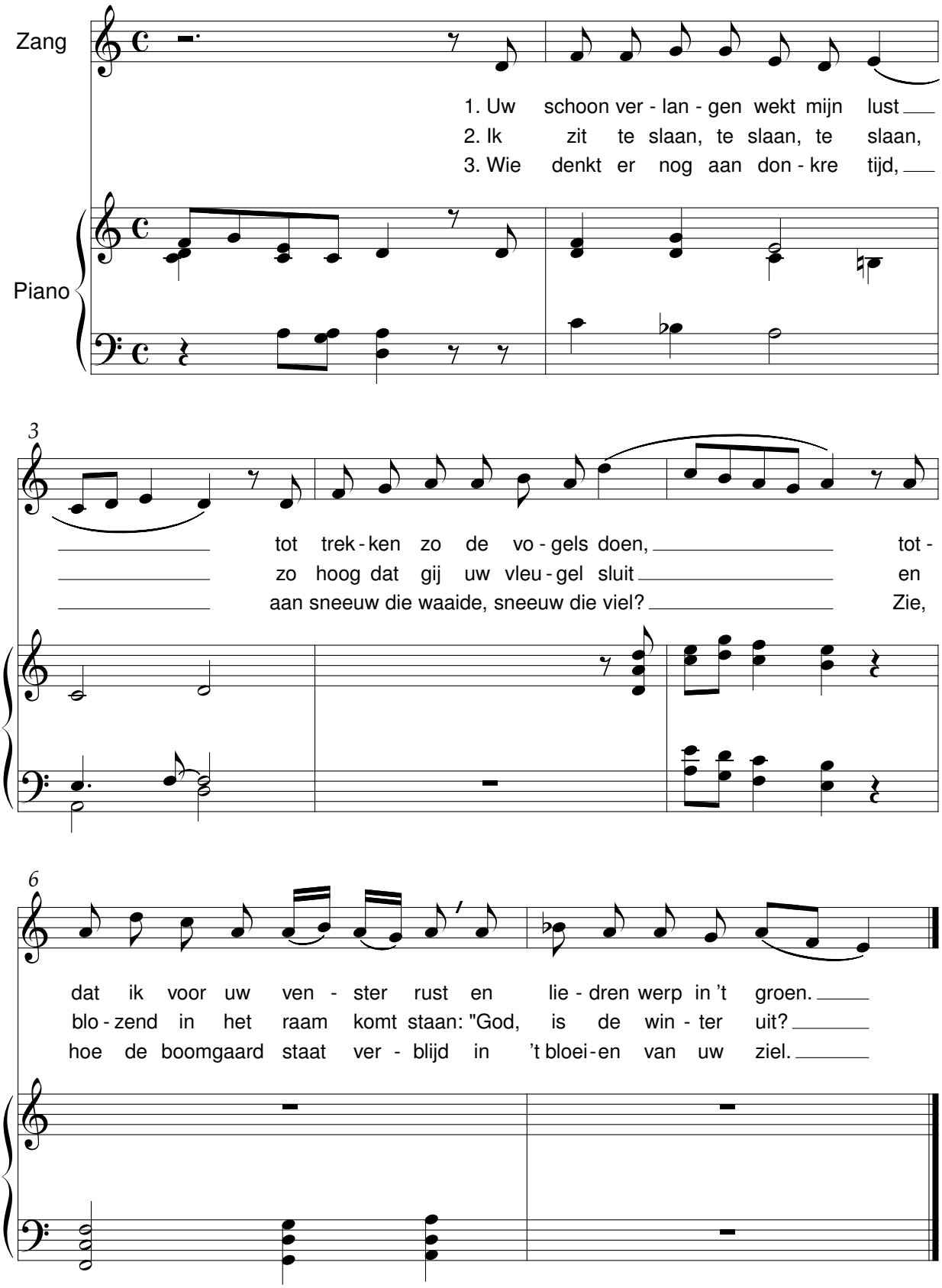

De Vlinderbloem

La Fleur Vivante – Die Falterblume

Ned., Duits: René De Clercq (1877-1932)
Frans: P. Jacobs

Leo Vanderhaegen (1870-1940)

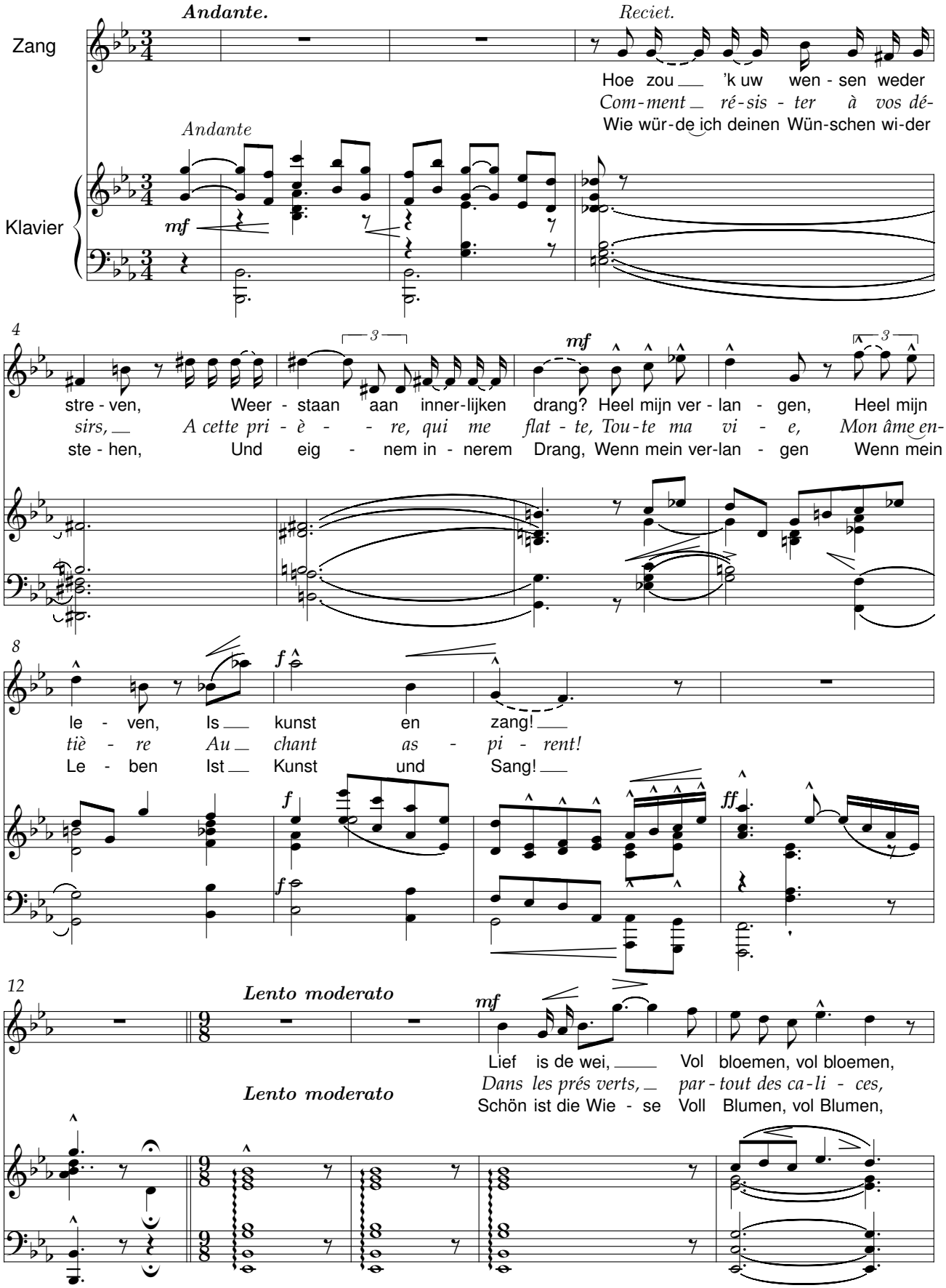

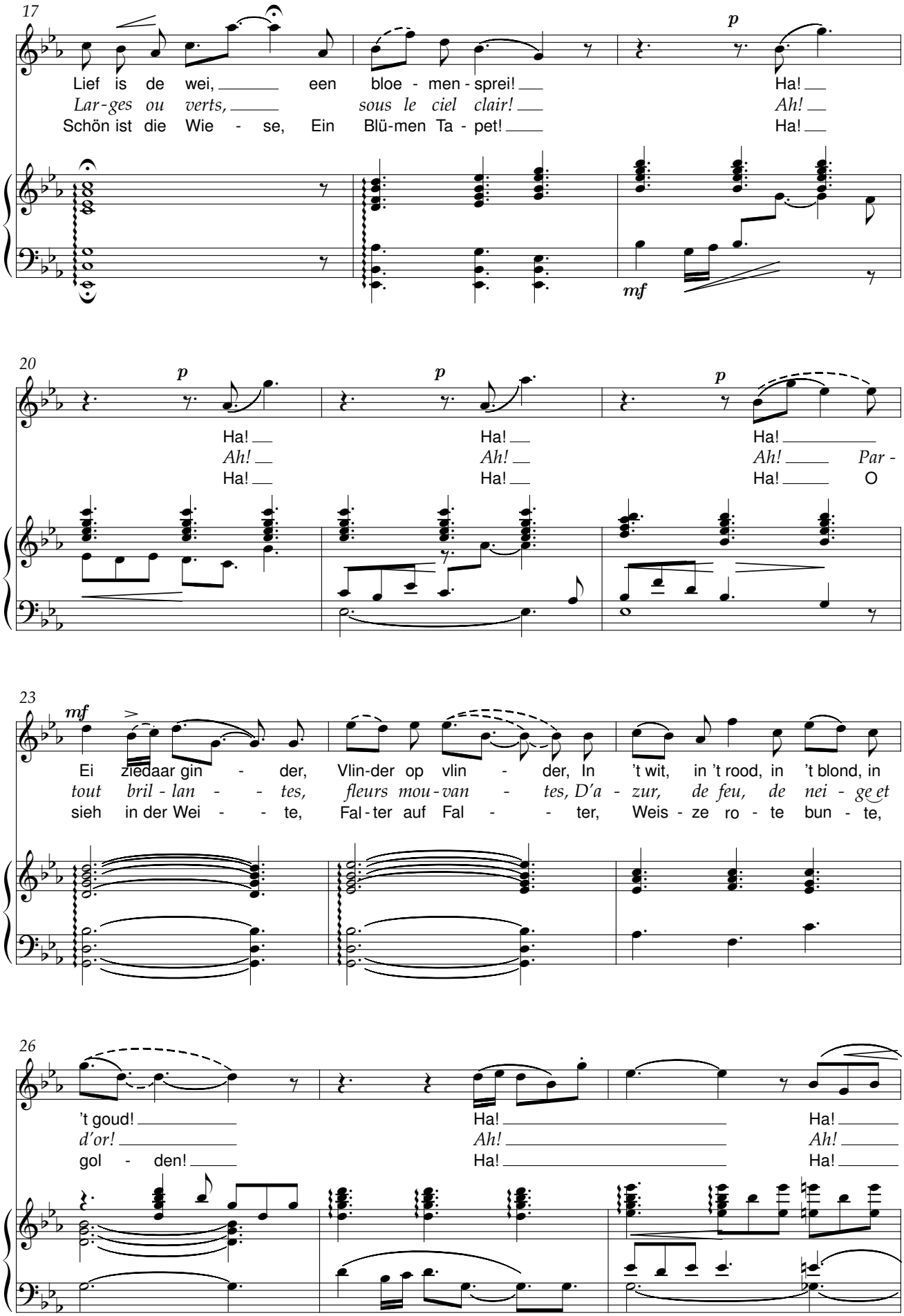
17
Lief is de wei, een bloe - men - sprei! Ha!
Lar - ges ou verts, sous le ciel clair! Ah!
Schön ist die Wie - se, Ein Blü-men Ta - pet! Ha!
p
mf
20
Ha! Ha! Ha!
Ah! Ah! Ah! Par -
Ha! Ha! Ha! O
23
mf
Ei ziedaar gin - der, Vlin-der op vlin - der, In 't wit, in 't rood, in 't blond, in
tout bril - lan - - tes, fleurs mou - van - tes, D'a - zur, de feu, de nei - ge et
sieh in der Wei - - te, Fal - ter auf Fal - - ter, Weis - ze ro - te bun - te,
26
't goud! Ha! Ha!
d'or! Ah! Ah!
gol - den! Ha! Ha!

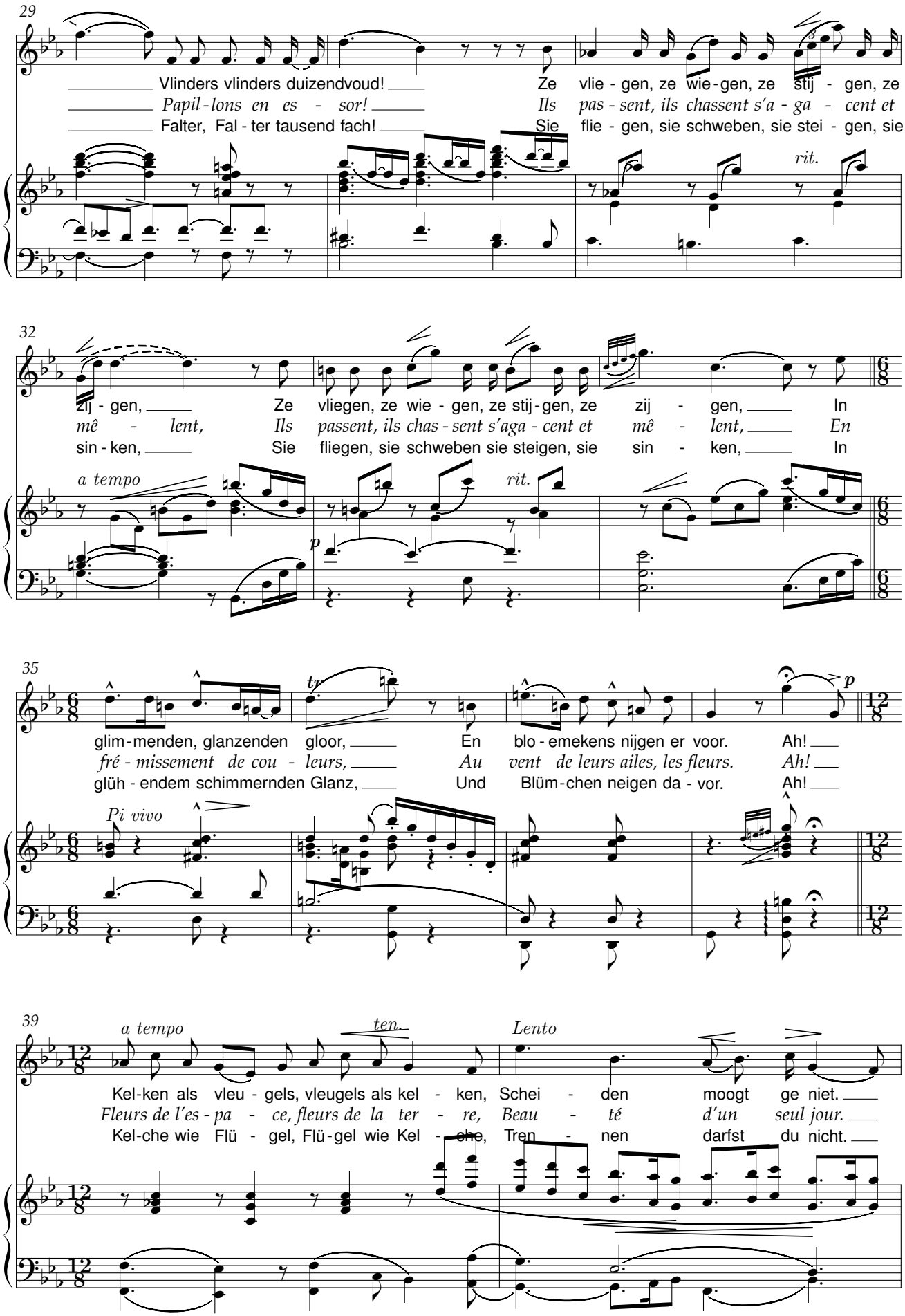
29
Vlinders vlinders duizendvoud! Ze vlie - gen, ze wie - gen, ze stij - gen, ze
Papil - lons en es - sor! Ils pas - sent, ils chassent s'a - ga - cent et
Falter, Fal - ter tausend fach! Sie flie - gen, sie schweben, sie stei - gen, sie
rit.
32
zij - gen, Ze vliegen, ze wie - gen, ze stij - gen, ze zij - gen, In
mê - lent, Ils passent, ils chas - sent s'aga - cent et mê - lent, En
sin - ken, Sie fliegen, sie schweben sie steigen, sie sin - ken, In
a tempo
rit.
p
35
glim - menden, glanzenden gloor, En blo - emekens nijgen er voor. Ah!
fré - missement de cou - leurs, Au vent de leurs ailes, les fleurs. Ah!
glüh - endem schimmernden Glanz, Und Blüm - chen neigen da - vor. Ah!
tr
p
Pi vivo
39
a tempo
ten.
Lento
Kel - ken als vleu - gels, vleugels als kel - ken, Schei - den moogt ge niet.
Fleurs de l'es - pa - ce, fleurs de la ter - re, Beau - té d'un seul jour.
Kel - che wie Flü - gel, Flü - gel wie Kel - che, Tren - nen darfst du nicht.

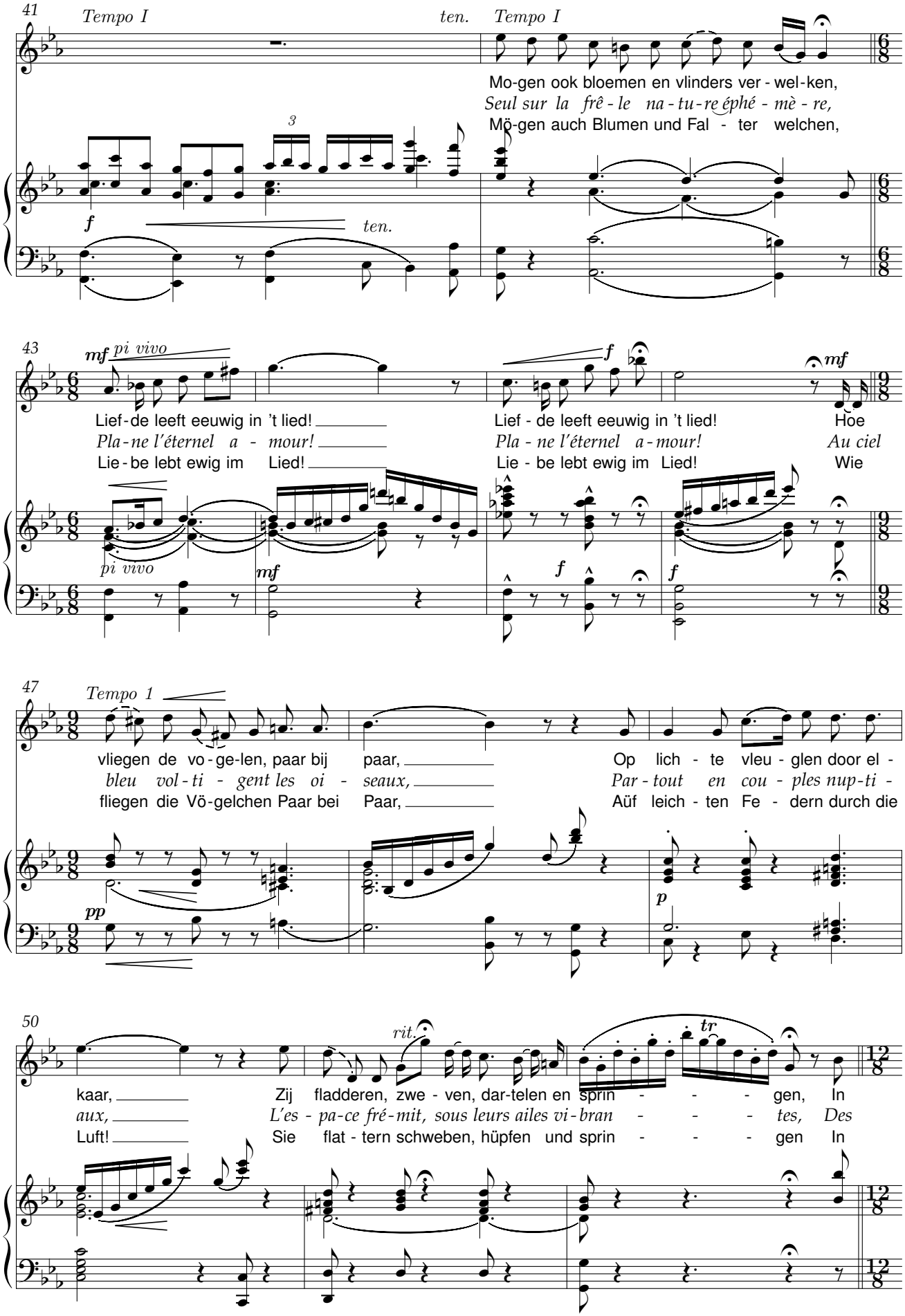
41
Tempo I
ten.
Tempo I
Mo-gen ook bloemen en vlinders ver - wel-ken,
Seul sur la frê - le na - tu - re éphé - mè - re,
Mö-gen auch Blumen und Fal - ter welchen,
3
f
ten.
43
mf pi vivo
Lief-de leeft eeuwig in 't lied!
Pla-ne l'éternel a - mour!
Lie-be lebt ewig im Lied!
Lief - de leeft eeuwig in 't lied!
Pla - ne l'éternel a-mour!
Lie - be lebt ewig im Lied!
f
mf
Hoe
Au ciel
Wie
pi vivo
mf
f
f
47
Tempo 1
vliegen de vo - ge-len, paar bij paar,
bleu vol - ti - gent les oi - seaux,
fliegen die Vö-gelchen Paar bei Paar,
Op lich - te vleu - glen door el -
Par - tout en cou - ples nup-ti -
Aüf leich - ten Fe - dern durch die
pp
p
50
rit.
tr
kaar,
aux,
Luft!
Zij fladderen, zwe - ven, dar-telen en sprin - - - gen, In
L'es - pa-ce fré-mit, sous leurs ailes vi-bran - - - tes, Des
Sie flat - tern schweben, hüpfen und sprin - - - gen In

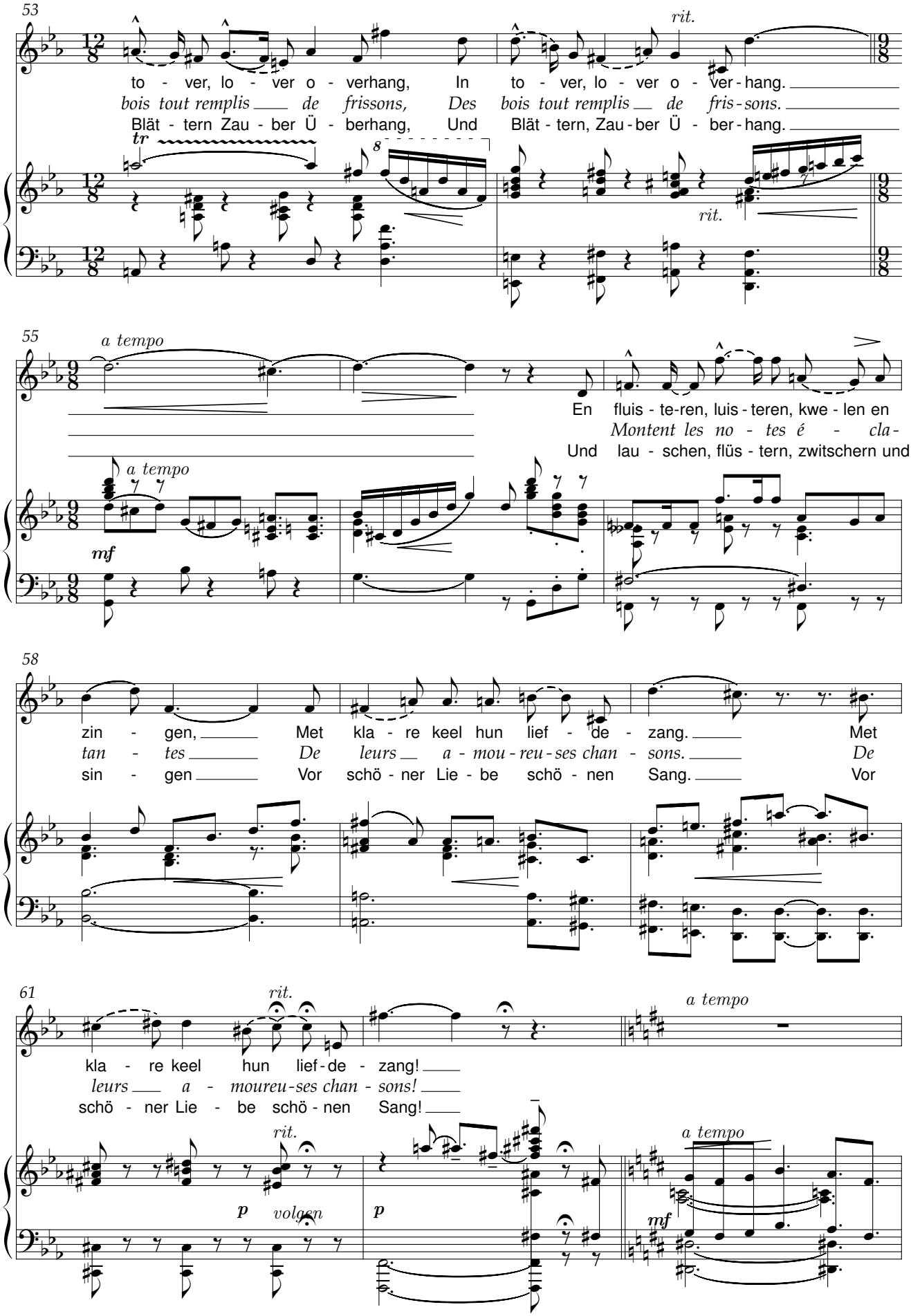
53
rit.
to - ver, lo - ver o - verhang, In to - ver, lo - ver o - ver - hang.
bois tout remplis de frissons, Des bois tout remplis de fris - sons.
Blät - tern Zau - ber Ü - berhang, Und Blät - tern, Zau - ber Ü - ber - hang.
tr
8
rit.
55
a tempo
En fluis - te-ren, luis - teren, kwe - len en
Montent les no - tes é - cla -
Und lau - schen, flüs - tern, zwitschern und
a tempo
mf
58
zin - gen, Met kla - re keel hun lief - de - zang. Met
tan - tes De leurs a - mou - reu - ses chan - sons. De
sin - gen Vor schö - ner Lie - be schö - nen Sang. Vor
61
rit.
a tempo
kla - re keel hun lief - de - zang!
leurs a - moureu - ses chan - sons!
schö - ner Lie - be schö - nen Sang!
rit.
a tempo
p volgen
p
mf

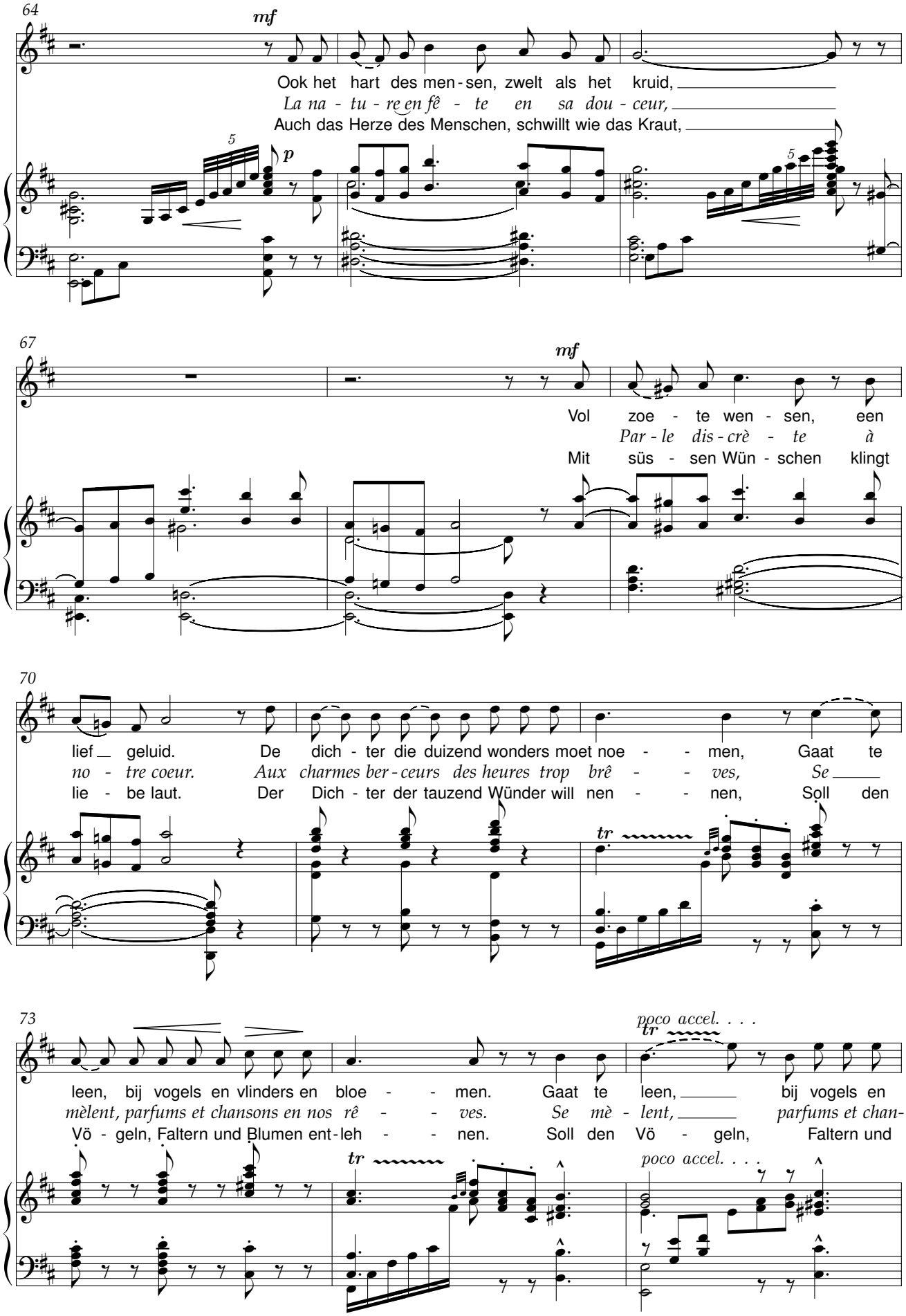
64
mf
Ook het hart des men - sen, zwelt als het kruid,
La na - tu - re en fê - te en sa dou - ceur,
Auch das Herze des Menschen, schwillt wie das Kraut,
5
p
5
67
mf
Vol zoe - te wen - sen, een
Par - le dis - crè - te à
Mit süs - sen Wün - schen klingt
70
lief geluid. De dich - ter die duizend wonders moet noe - men, Gaat te
no - tre coeur. Aux charmes ber - ceurs des heures trop brê - ves, Se
lie - be laut. Der Dich - ter der tauzend Wünder will nen - nen, Soll den
tr
73
poco accel. . . .
tr
leen, bij vogels en vlinders en bloe - men. Gaat te leen, bij vogels en
mèlent, parfums et chansons en nos rê - ves. Se mè - lent, parfums et chan-
Vö - geln, Faltern und Blumen ent - leh - nen. Soll den Vö - geln, Faltern und
tr
poco accel. . . .

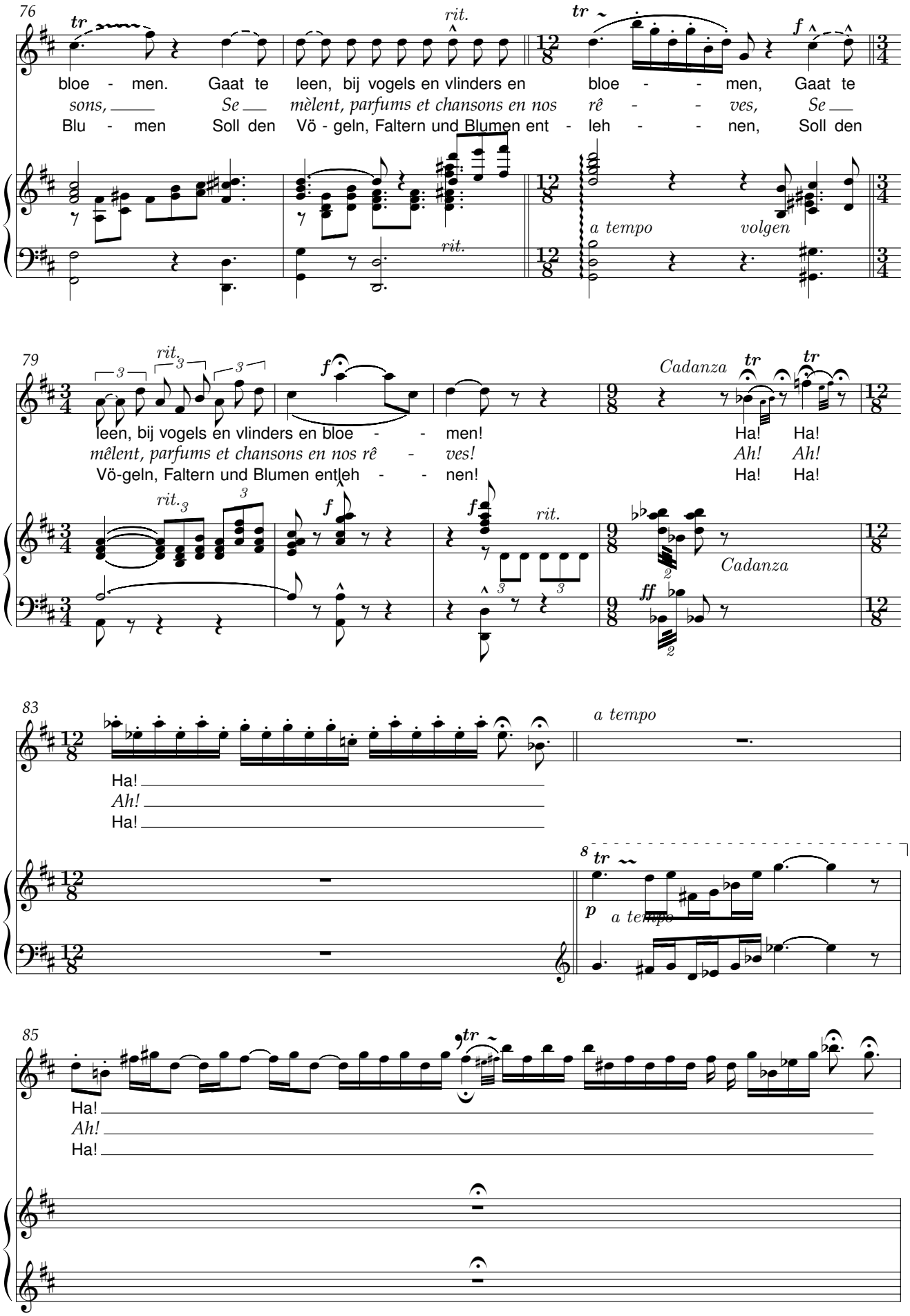
76
rit.
bloe - men. Gaat te leen, bij vogels en vlinders en bloe - - men, Gaat te
sons, Se mèlent, parfums et chansons en nos rê - - ves, Se
Blu - men Soll den Vö - geln, Faltern und Blumen ent - leh - - nen, Soll den
a tempo
volgen
79
rit.
leen, bij vogels en vlinders en bloe - - men!
mêlent, parfums et chansons en nos rê - - ves!
Vö-geln, Faltern und Blumen entleh - - nen!
Cadanza
Ha! Ha!
Ah! Ah!
Ha! Ha!
Cadanza
83
a tempo
Ha!
Ah!
Ha!
a tempo
85
Ha!
Ah!
Ha!

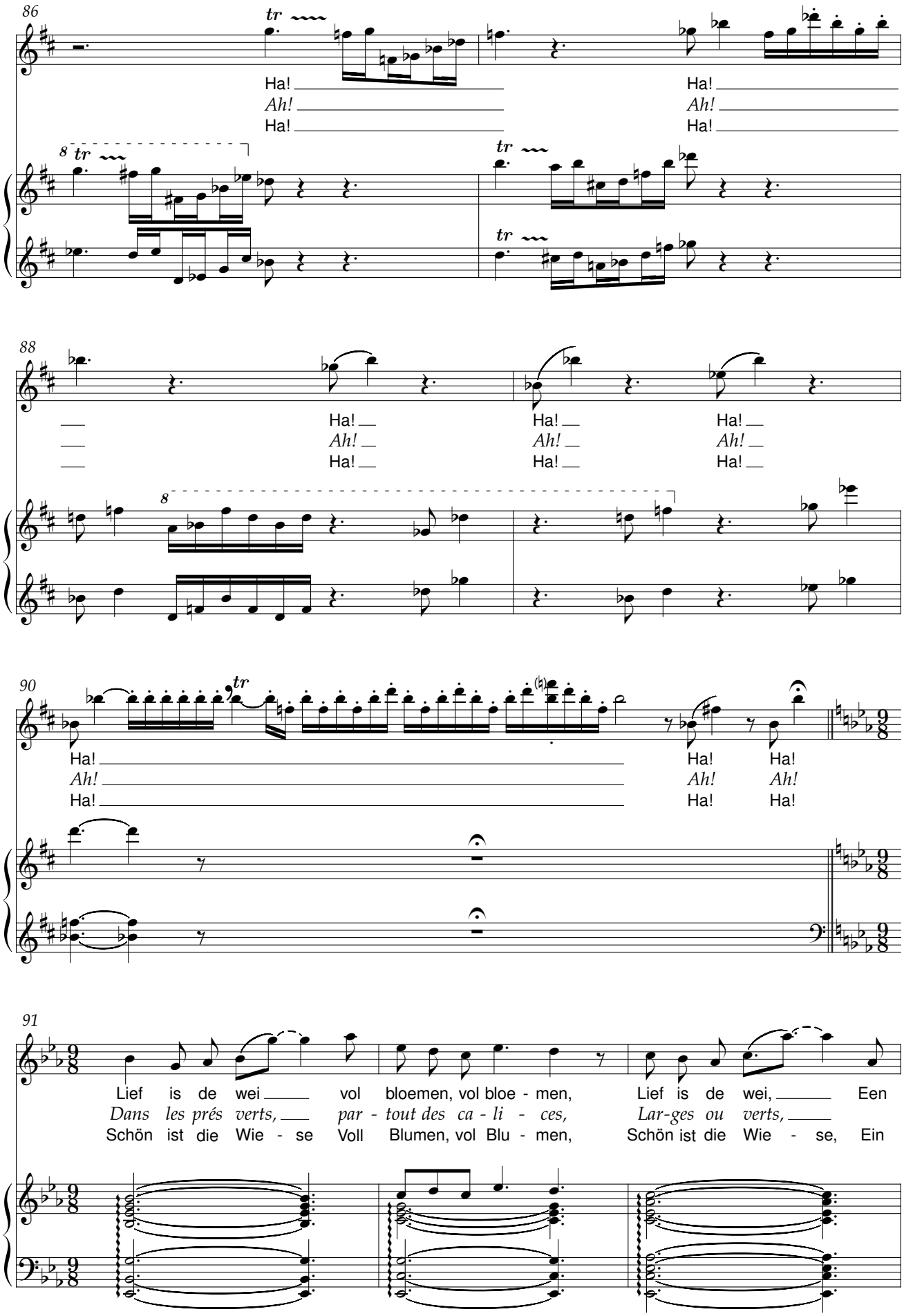
86
Ha!
Ah!
Ha!
Ha!
Ah!
Ha!
88
Ha!
Ah!
Ha!
Ha!
Ah!
Ha!
Ha!
Ah!
Ha!
90
Ha!
Ah!
Ha!
Ha!
Ah!
Ha!
Ha!
Ah!
Ha!
91
Lief is de wei vol bloemen, vol bloe - men,
Dans les prés verts, par - tout des ca - li - ces,
Schön ist die Wie - se Voll Blumen, vol Blu - men,
Lief is de wei, Een
Lar-ges ou verts,
Schön ist die Wie - se, Ein

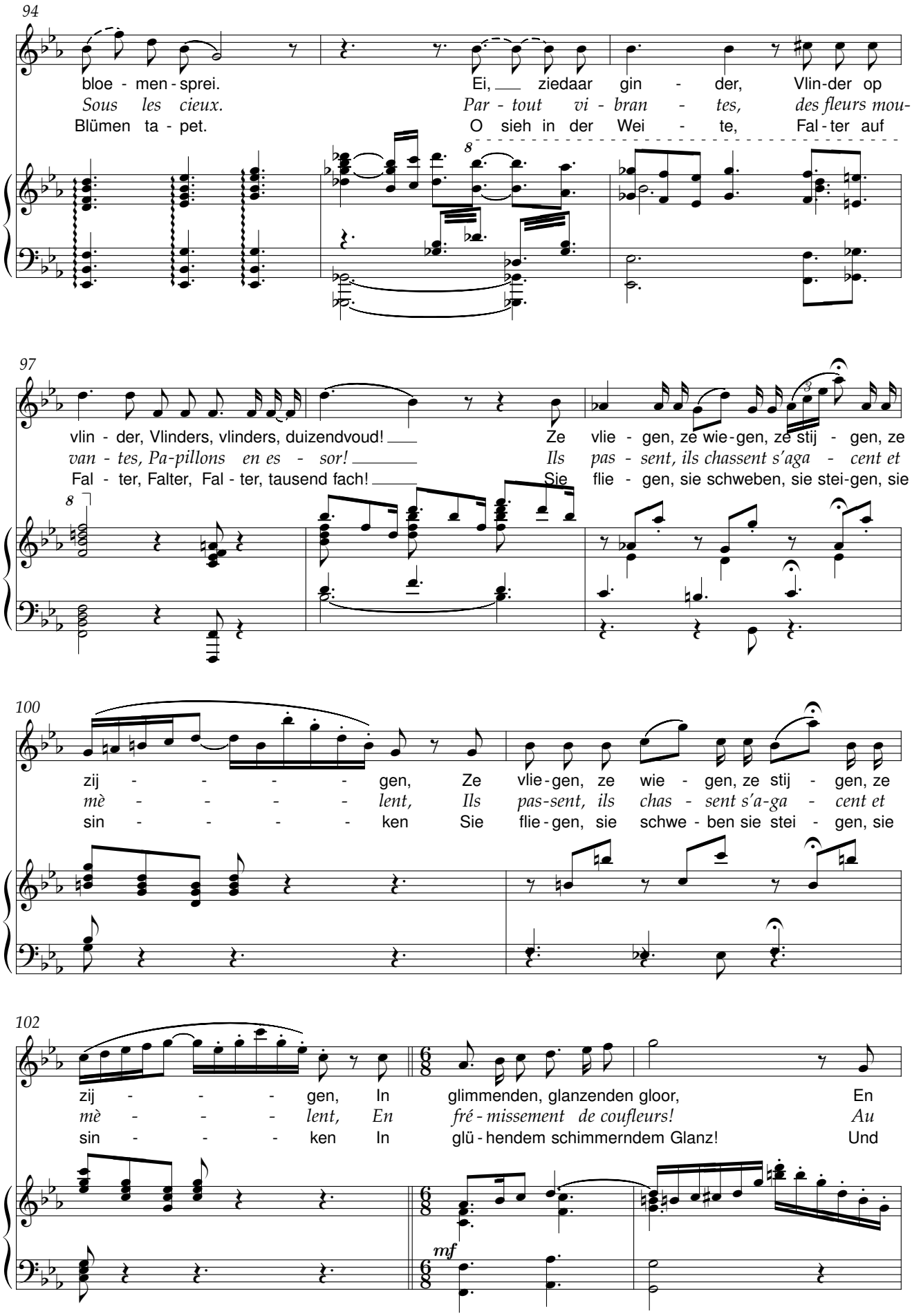
94
bloe - men - sprei.
Sous les cieux.
Blümen ta - pet.
Ei, ziedaar gin - der, Vlin-der op
Par - tout vi - bran - tes, des fleurs mou-
O sieh in der Wei - te, Fal - ter auf
8
97
vlin - der, Vlinders, vlinders, duizendvoud!
van - tes, Pa-pillons en es - sor!
Fal - ter, Falter, Fal - ter, tausend fach!
Ze vlie - gen, ze wie - gen, ze stij - gen, ze
Ils pas - sent, ils chassent s'aga - cent et
Sie flie - gen, sie schweben, sie stei-gen, sie
3
8
100
zij - - - - - gen, Ze vlie - gen, ze wie - gen, ze stij - gen, ze
mè - - - - - lent, Ils pas-sent, ils chas - sent s'a-ga - cent et
sin - - - - - ken Sie flie - gen, sie schwe - ben sie stei - gen, sie
102
zij - - - - gen, In glimmenden, glanzenden gloor, En
mè - - - - lent, En fré - missement de coufleurs! Au
sin - - - - ken In glü - hendem schimmerndem Glanz! Und
mf

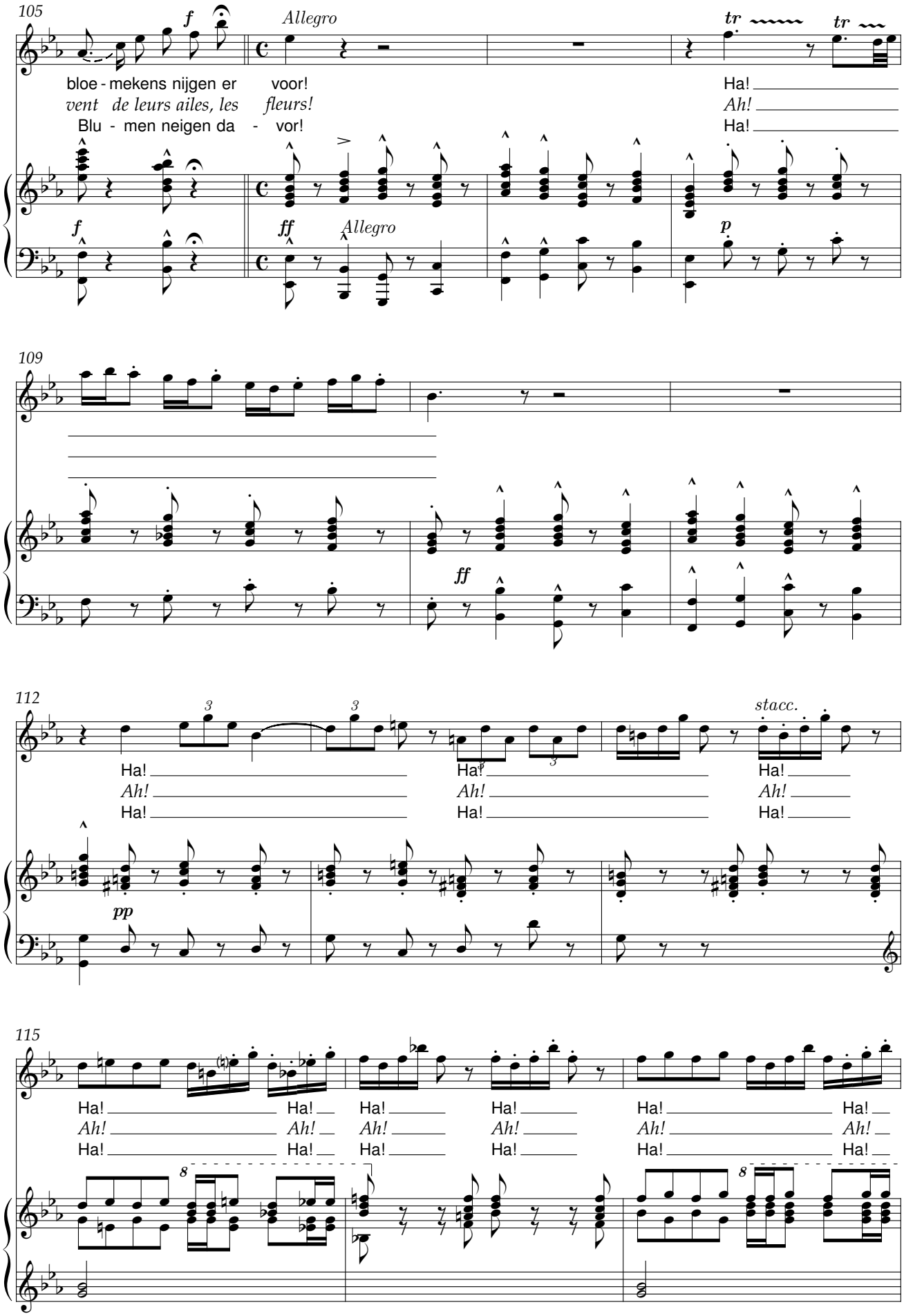
105
Allegro
bloe - mekens nijgen er voor!
vent de leurs ailes, les fleurs!
Blu - men neigen da - vor!
Ha!
Ah!
Ha!
Allegro
109
112
stacc.
115

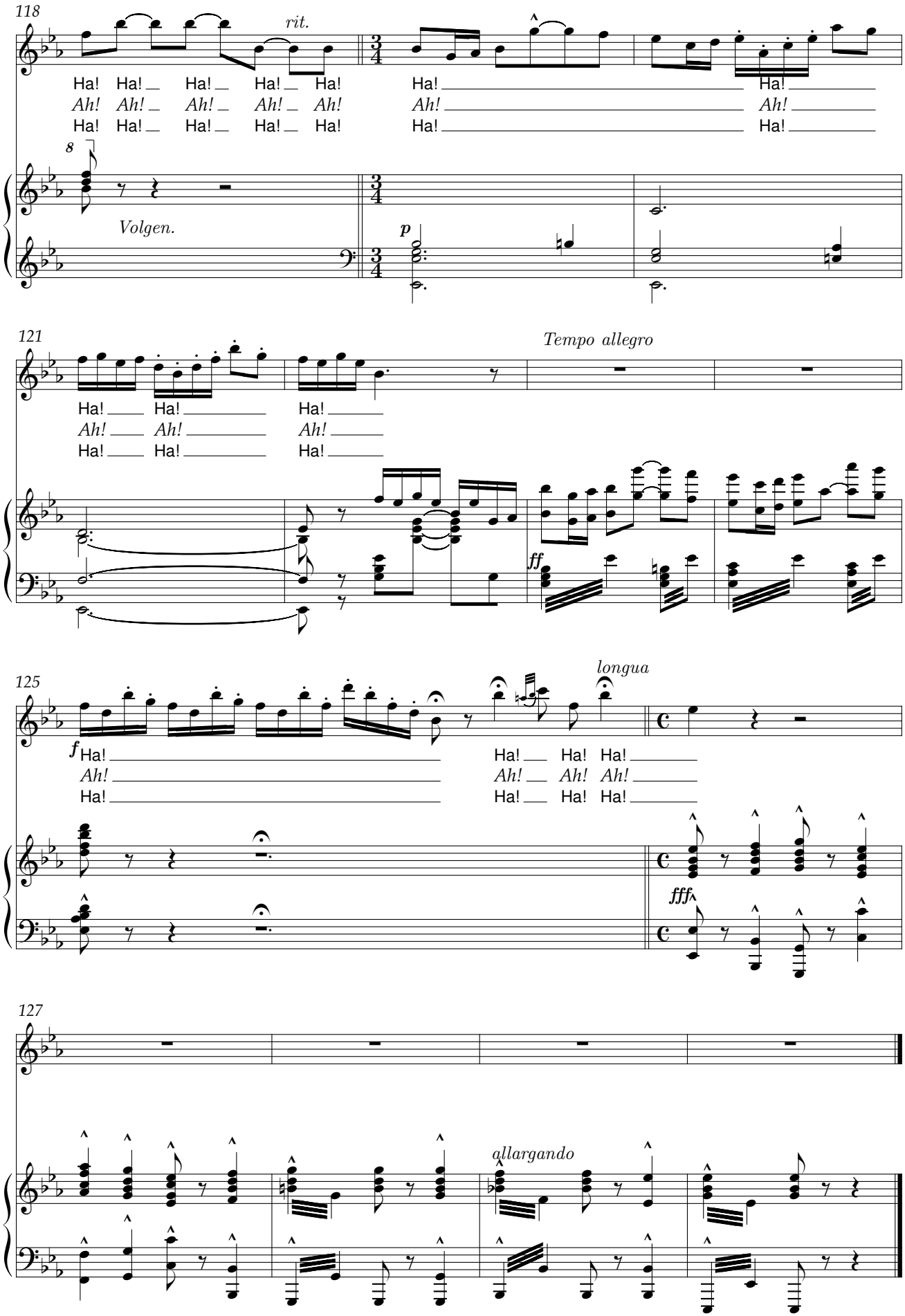
118
rit.
Ha! Ha! Ha! Ha! Ha!
Ah! Ah! Ah! Ah! Ah!
Ha! Ha! Ha! Ha! Ha!
Ha! Ha!
Ah! Ah!
Ha! Ha!
8
Volgen.
p
121
Tempo allegro
Ha! Ha! Ha!
Ah! Ah! Ah!
Ha! Ha! Ha!
ff
125
longua
f
Ha! Ha! Ha! Ha!
Ah! Ah! Ah! Ah!
Ha! Ha! Ha! Ha!
fff
127
allargando

Of hij zal komen

René De Clercq (1877-1932) Leo Vanderhaegen (1877-1932)

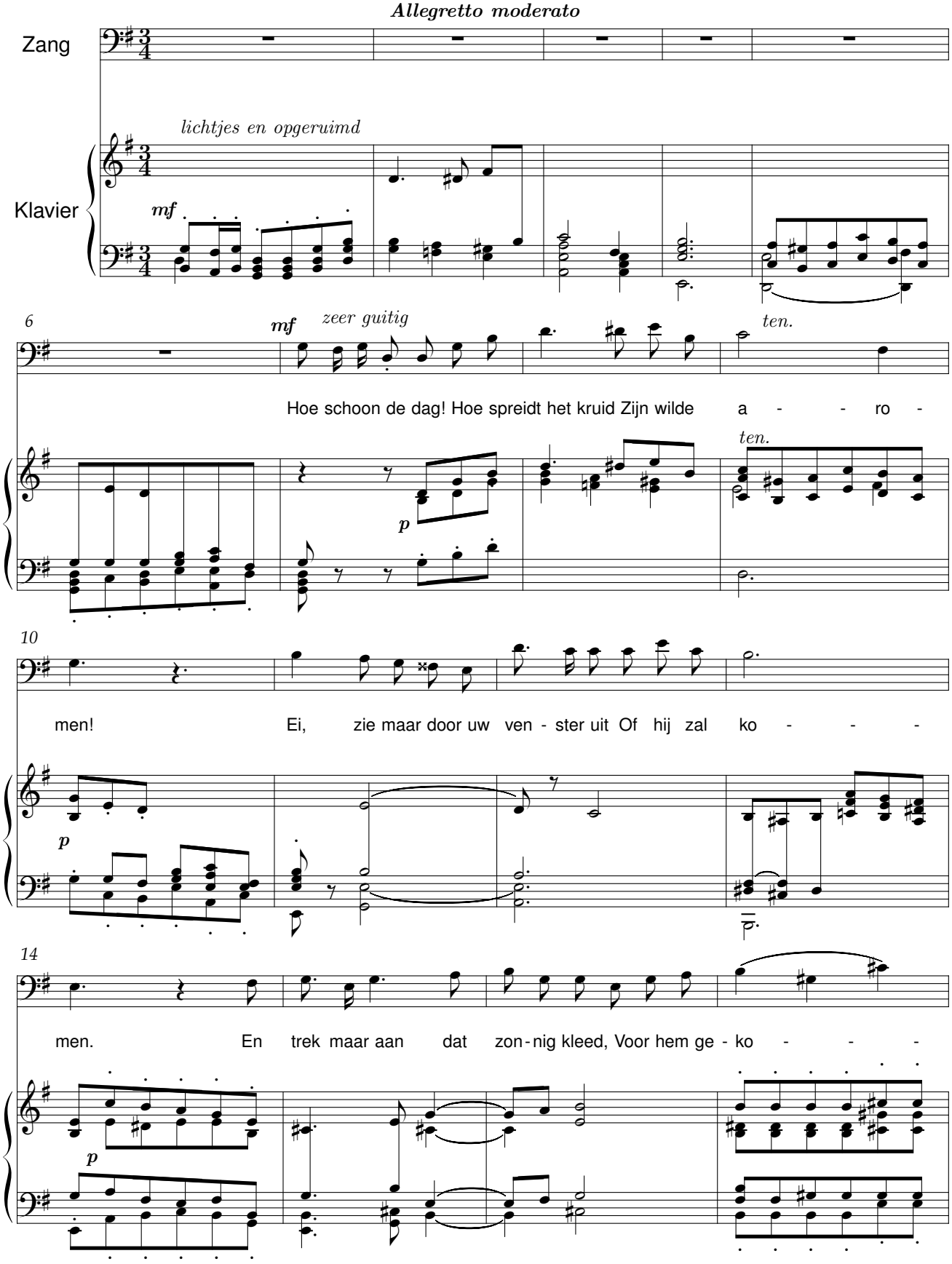

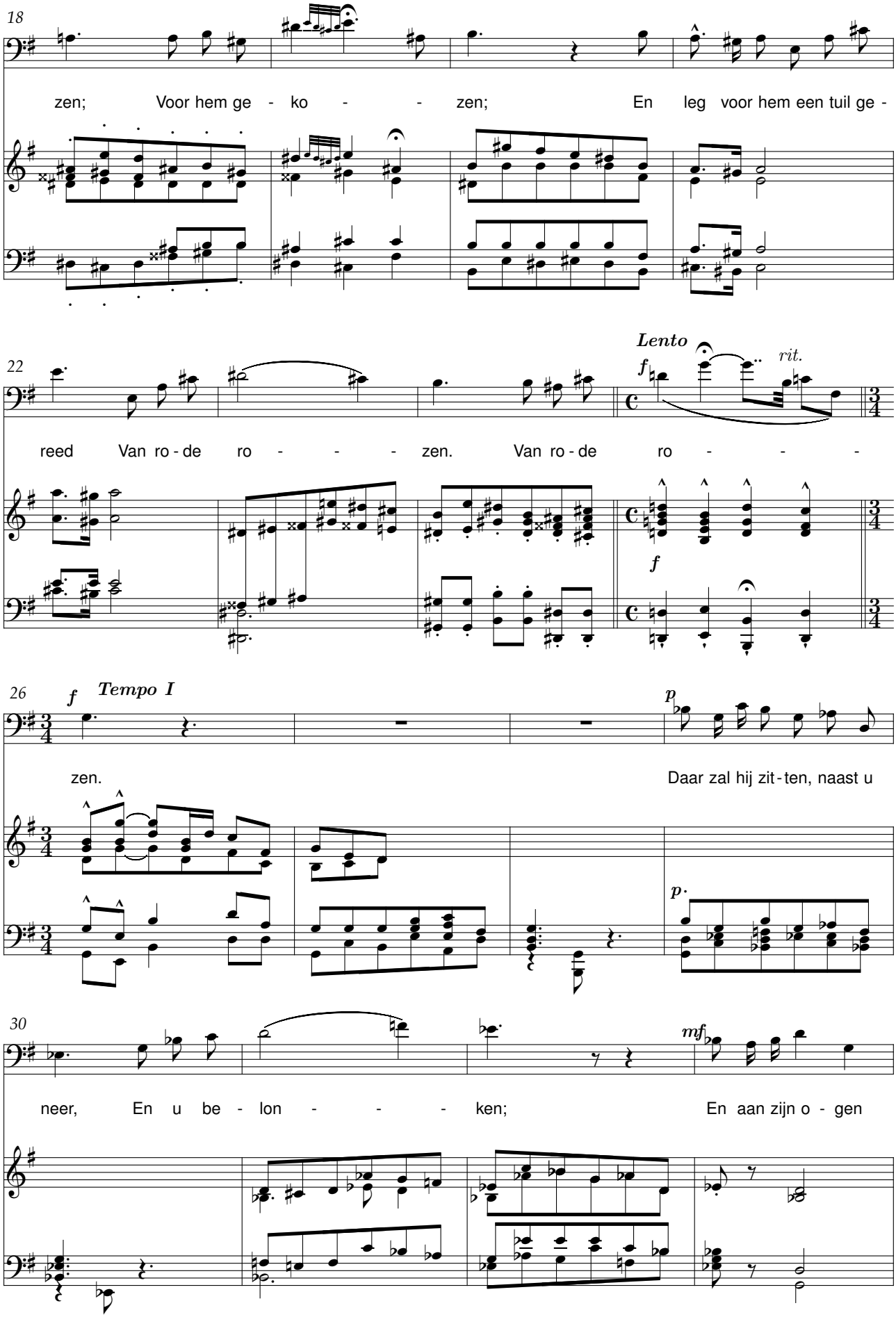
18
zen; Voor hem ge - ko - - zen; En leg voor hem een tuil ge -
22
Lento
f
rit.
reed Van ro - de ro - - - zen. Van ro - de ro - - -
f
26
f
Tempo I
p
zen.
Daar zal hij zit - ten, naast u
p.
30
mf
neer, En u be - lon - - - ken; En aan zijn o - gen

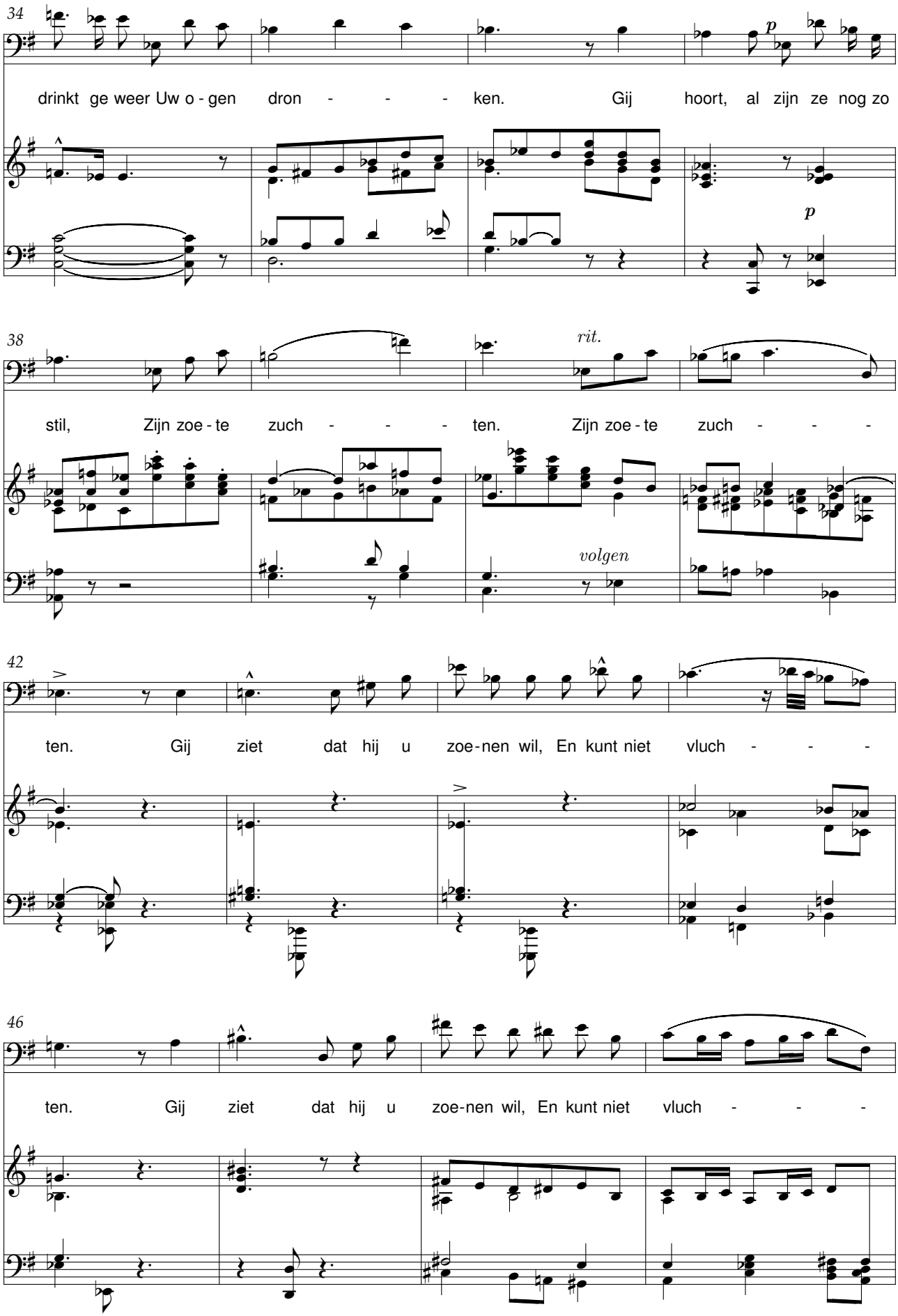
34
drinkt ge weer Uw o - gen dron - - - ken. Gij hoort, al zijn ze nog zo
p
p
38
rit.
stil, Zijn zoe - te zuch - - - ten. Zijn zoe - te zuch - - -
volgen
42
ten. Gij ziet dat hij u zoe - nen wil, En kunt niet vluch - - -
46
ten. Gij ziet dat hij u zoe - nen wil, En kunt niet vluch - - -

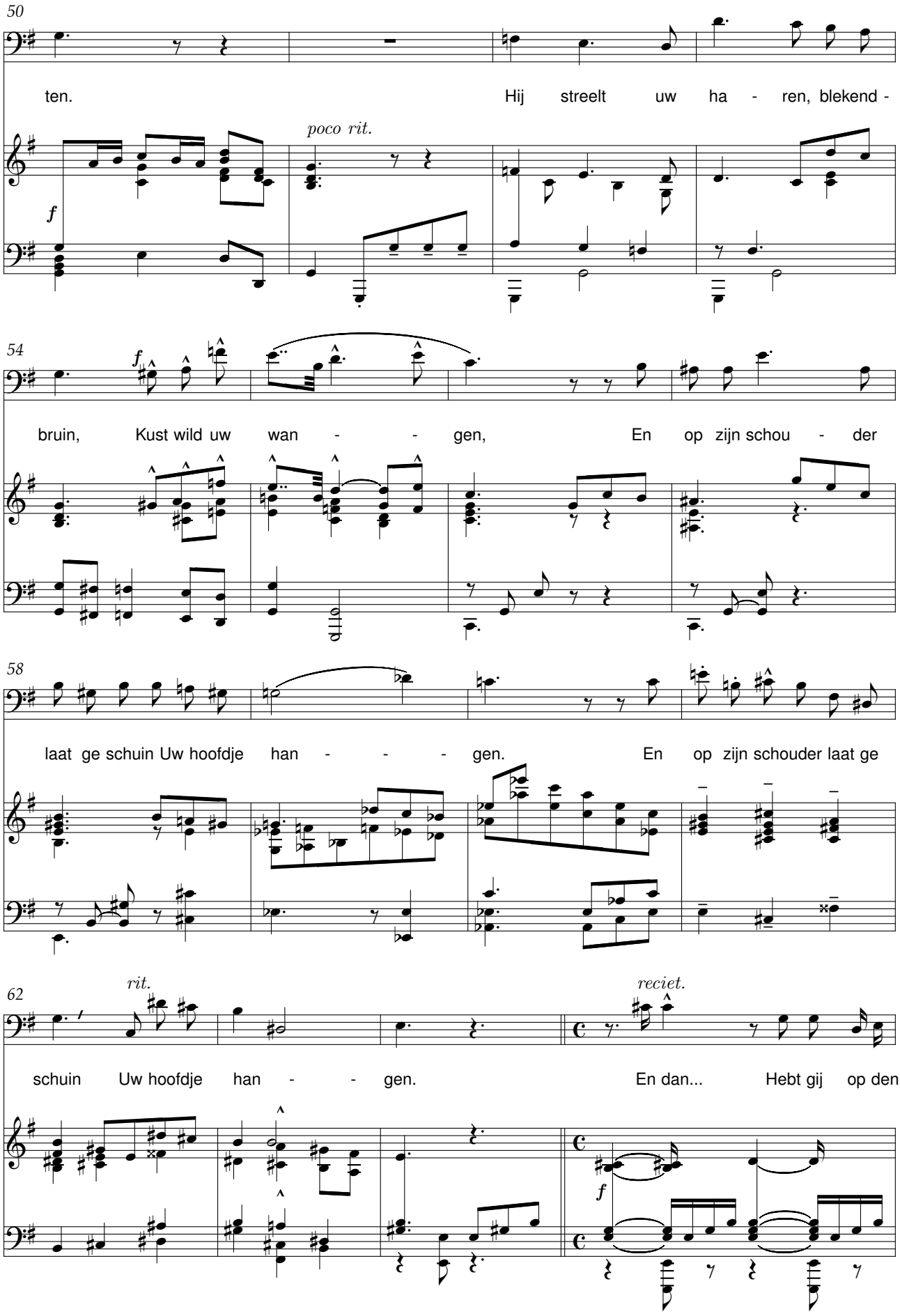
50
ten.
Hij streelt uw ha - ren, blekend -
poco rit.
f
54
f
bruin,
Kust wild uw wan - - gen,
En op zijn schou - der
58
laat ge schuin Uw hoofdje han - - - gen.
En op zijn schouder laat ge
62
rit.
reciet.
schuin Uw hoofdje han - - gen.
En dan...
Hebt gij op den
f

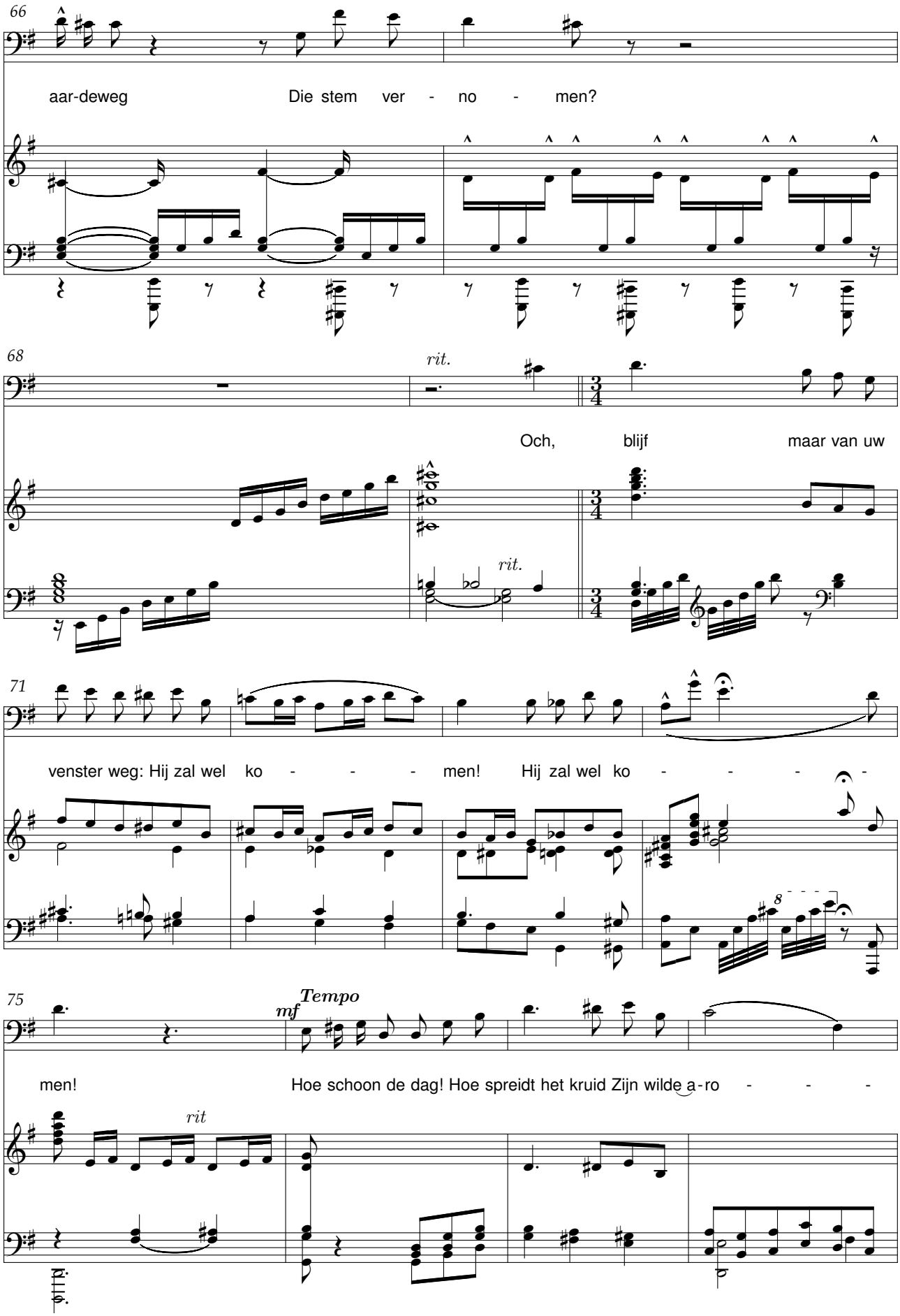
66
aar-deweg
Die stem ver - no - men?
68
rit.
Och, blijf maar van uw
rit.
71
venster weg: Hij zal wel ko - - - men! Hij zal wel ko - - - -
8
75
mf
Tempo
men!
Hoe schoon de dag! Hoe spreidt het kruid Zijn wilde a-ro - - -
rit

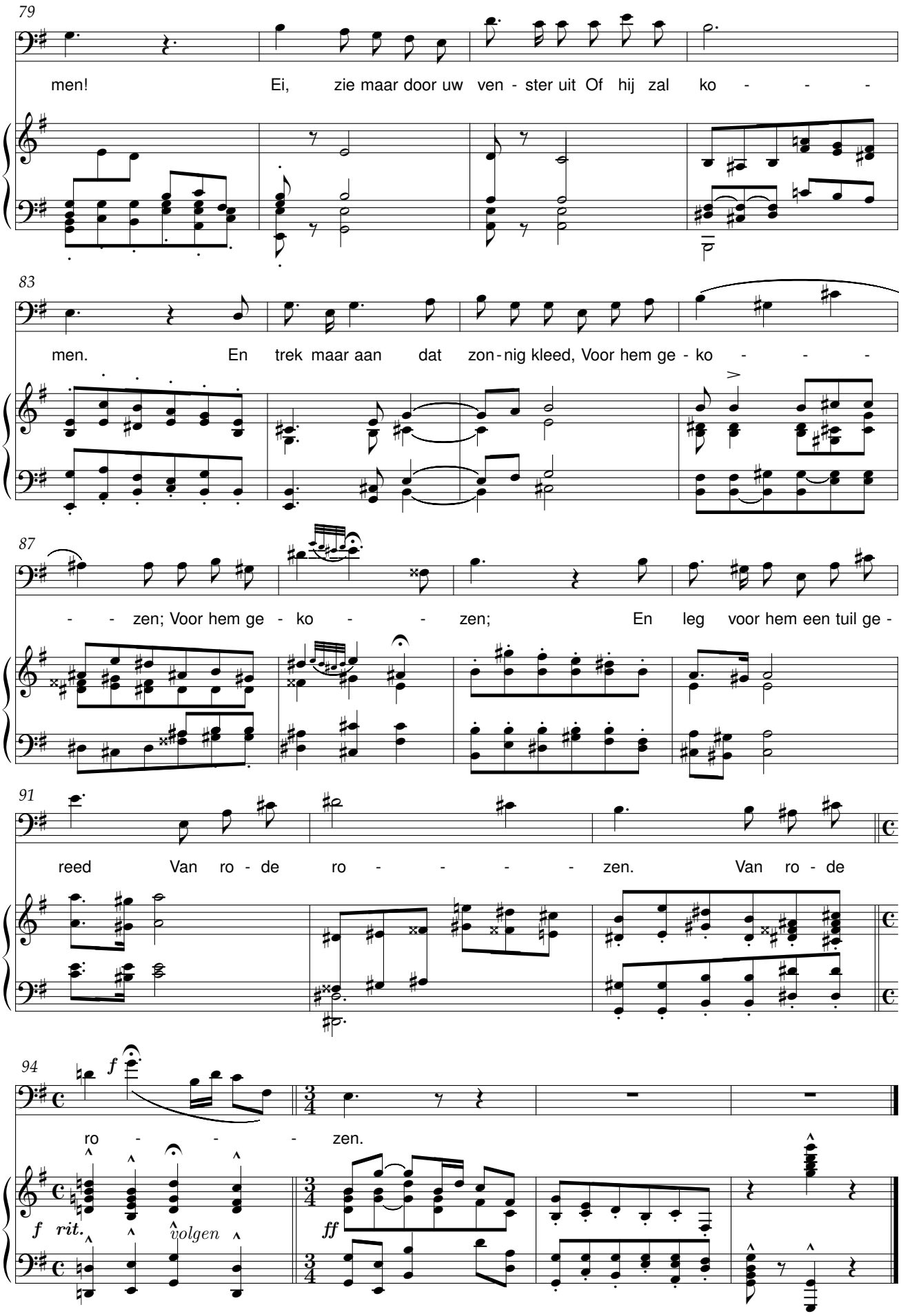
79
men! Ei, zie maar door uw ven - ster uit Of hij zal ko - - -
83
men. En trek maar aan dat zon - nig kleed, Voor hem ge - ko - - -
87
- - zen; Voor hem ge - ko - - zen; En leg voor hem een tuil ge -
91
reed Van ro - de ro - - - - - zen. Van ro - de
94
f
ro - - - zen.
f rit.
volgen
ff

Kermisklokjes

René De Clercq (1877-1932) Leo Vanderhaegen (1870-1940)

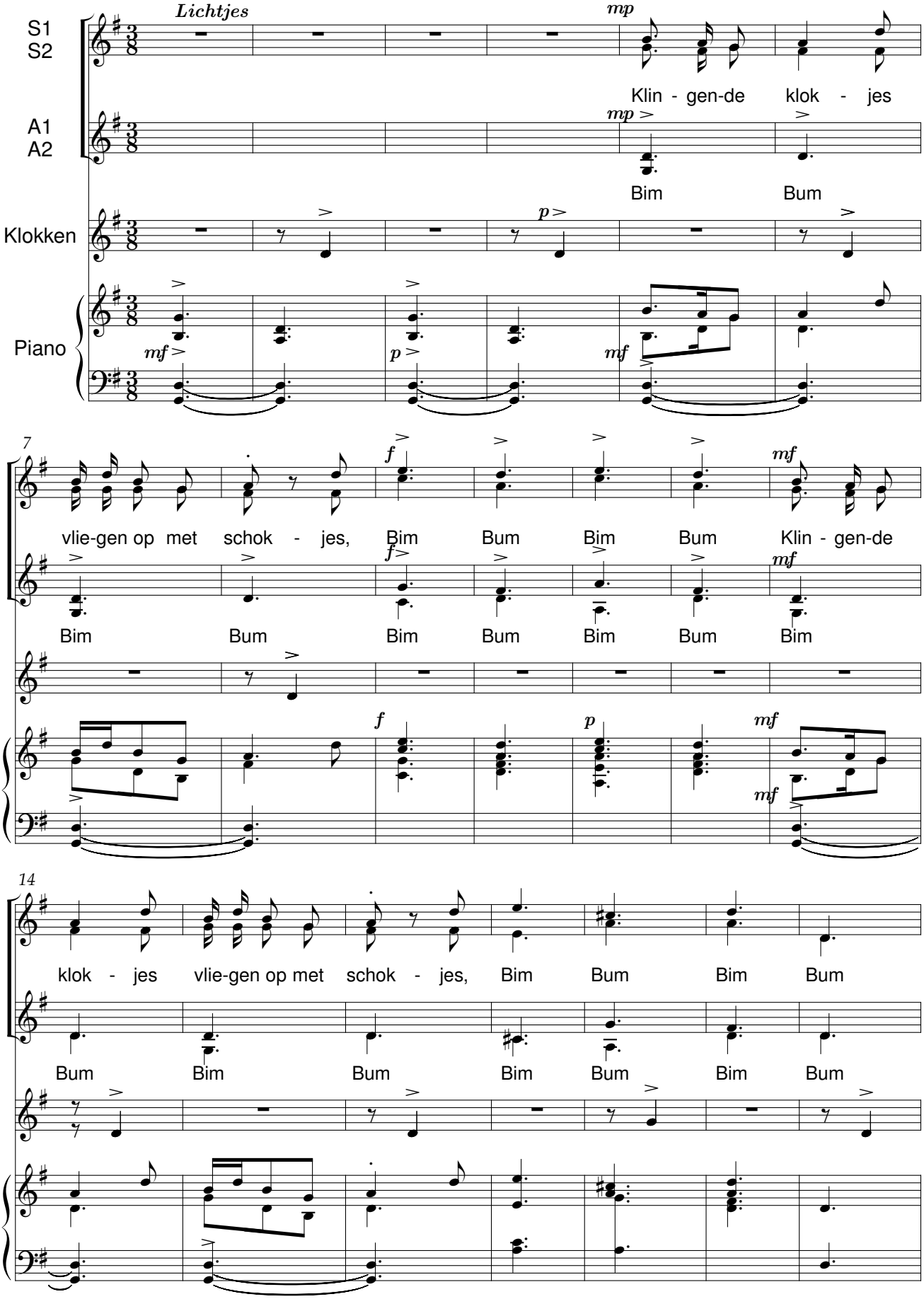

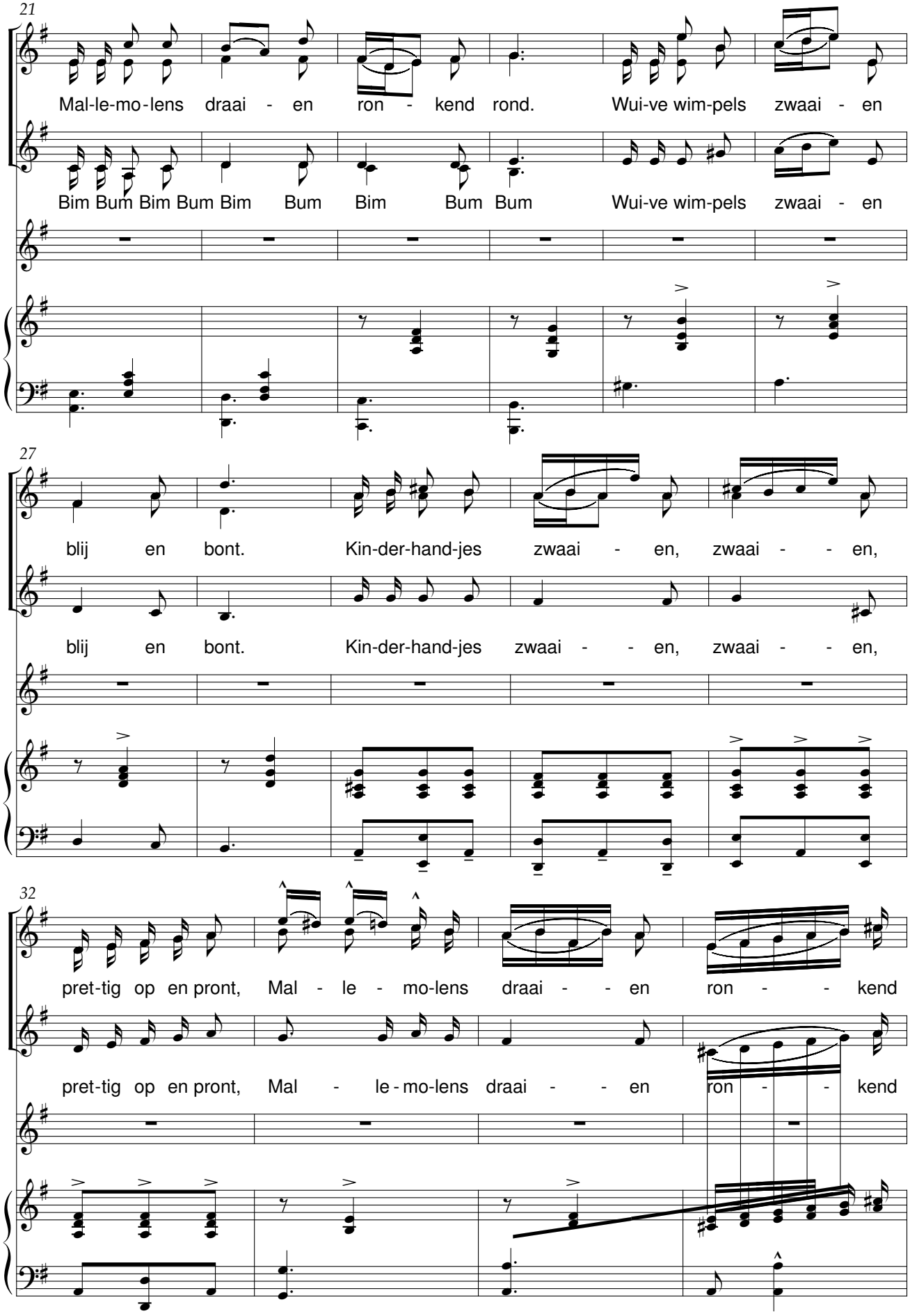
21
Mal-le-mo-lens draai - en ron - kend rond. Wui-ve wim-pels zwaai - en
Bim Bum Bim Bum Bim Bum Bim Bum Bum Wui-ve wim-pels zwaai - en
27
blij en bont. Kin-der-hand-jes zwaai - en, zwaai - - en,
blij en bont. Kin-der-hand-jes zwaai - - en, zwaai - - en,
32
pret-tig op en pront, Mal - le - mo-lens draai - - en ron - - kend
pret-tig op en pront, Mal - le - mo-lens draai - - en ron - - kend

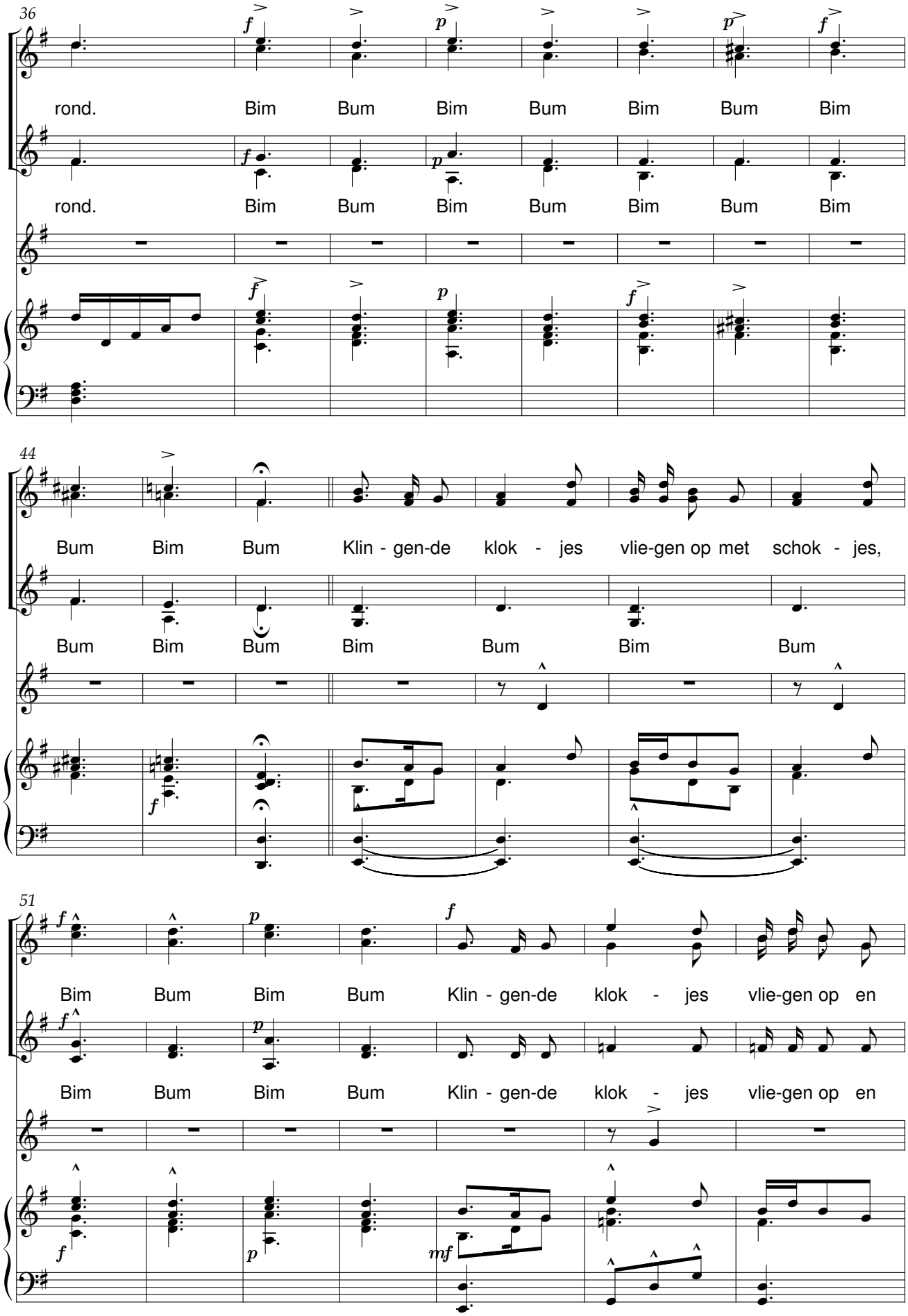
36
rond. Bim Bum Bim Bum Bim Bum Bim
rond. Bim Bum Bim Bum Bim Bum Bim
44
Bum Bim Bum Klin - gen-de klok - jes vlie-gen op met schok - jes,
Bum Bim Bum Bim Bum Bim Bum
51
Bim Bum Bim Bum Klin - gen-de klok - jes vlie-gen op en
Bim Bum Bim Bum Klin - gen-de klok - jes vlie-gen op en

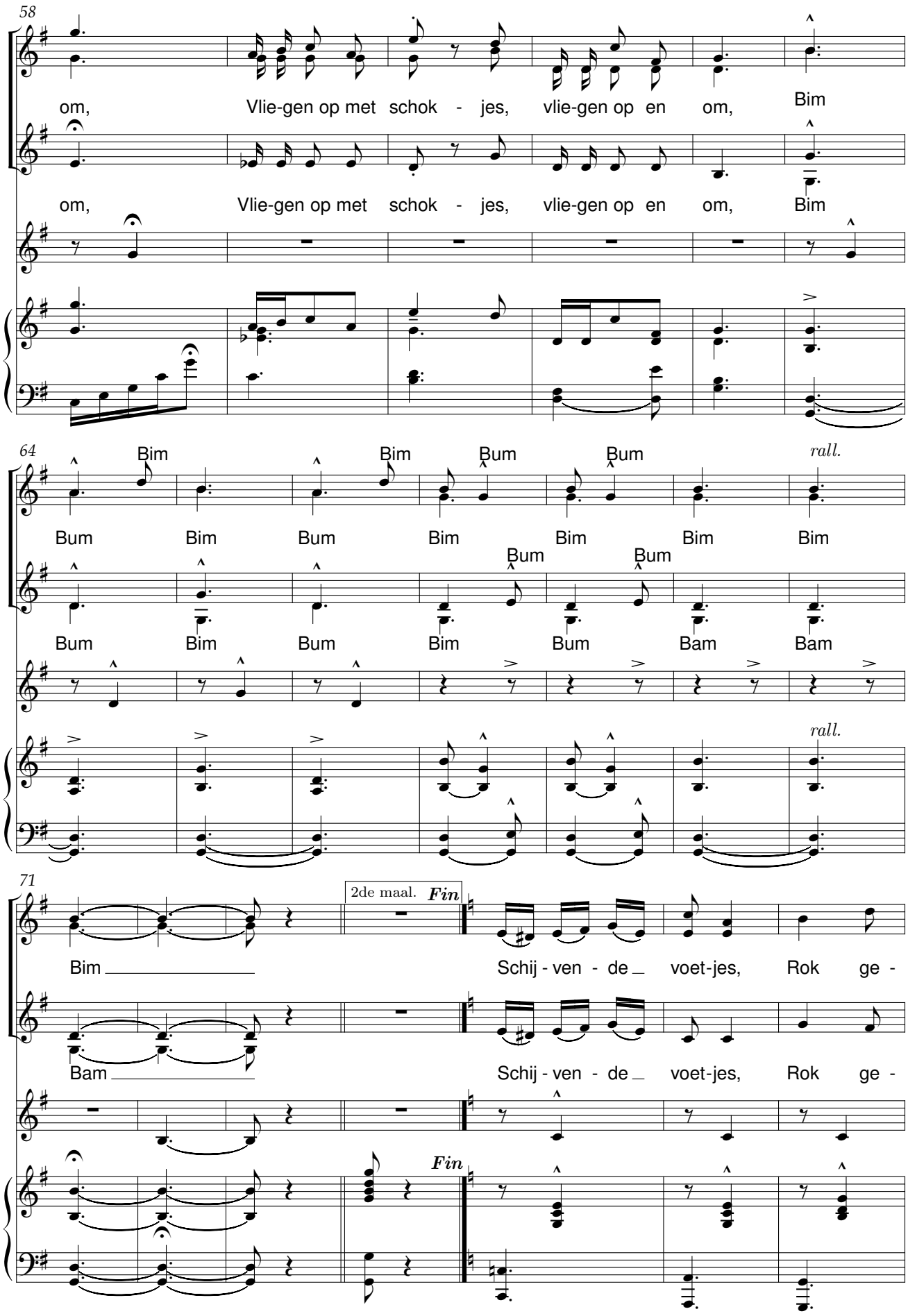
58
om, Vlie-gen op met schok - jes, vlie-gen op en om, Bim
om, Vlie-gen op met schok - jes, vlie-gen op en om, Bim
64
Bim Bim Bum Bum
rall.
Bum Bim Bum Bim Bim Bim Bim
Bum Bum
Bum Bim Bum Bim Bum Bam Bam
rall.
71
2de maal.
Fin
Bim Schij - ven - de voet-jes, Rok ge -
Bam Schij - ven - de voet-jes, Rok ge -
Fin

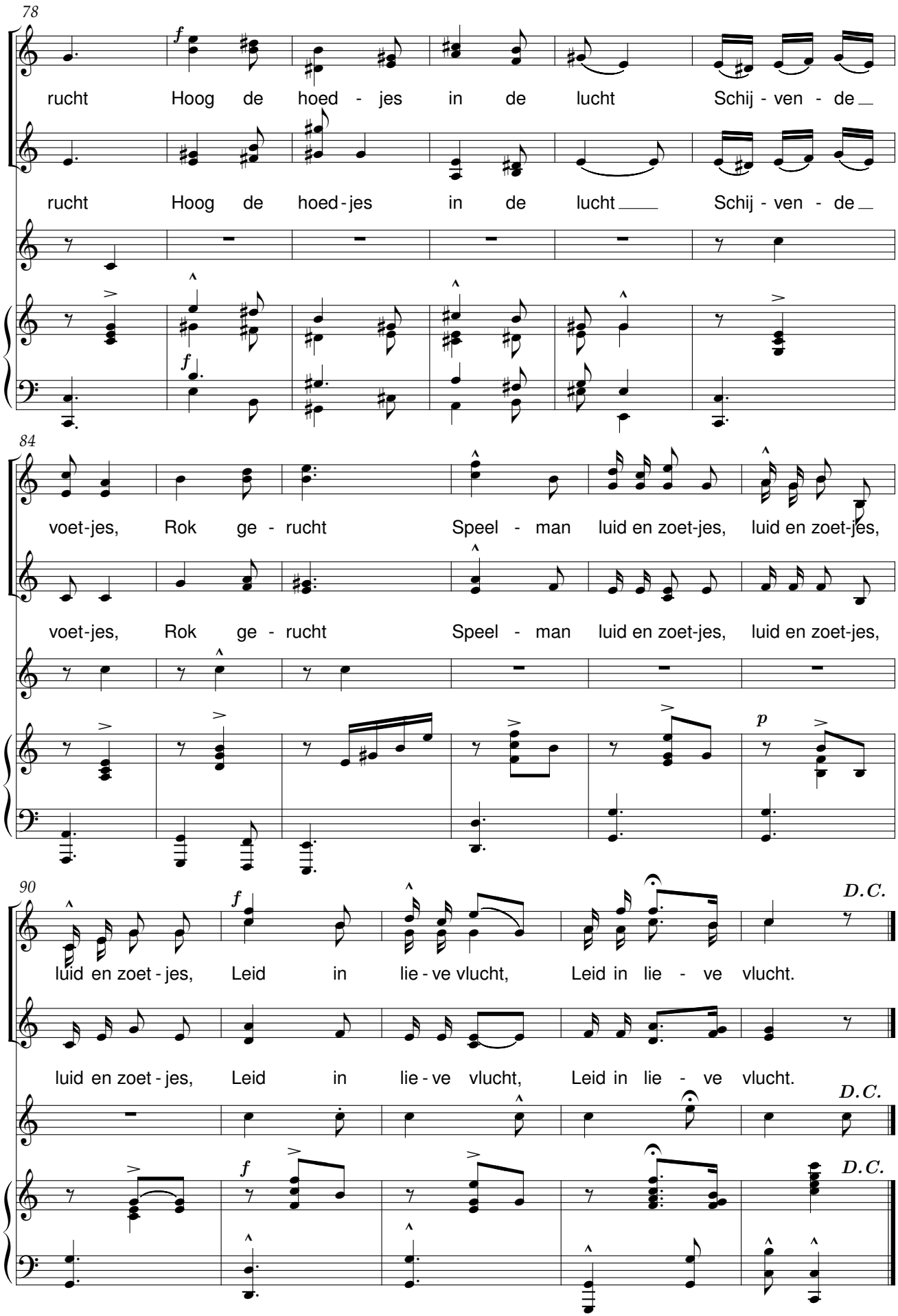
78
rucht Hoog de hoed - jes in de lucht Schij - ven - de
rucht Hoog de hoed - jes in de lucht Schij - ven - de
84
voet - jes, Rok ge - rucht Speel - man luid en zoet - jes, luid en zoet - jes,
voet - jes, Rok ge - rucht Speel - man luid en zoet - jes, luid en zoet - jes,
90
luid en zoet - jes, Leid in lie - ve vlucht, Leid in lie - ve vlucht.
luid en zoet - jes, Leid in lie - ve vlucht, Leid in lie - ve vlucht.
D.C.
D.C.
D.C.

Wens

Voeu – Wünsch

René De Clercq (1877-1932)
Deutsch van N.Lenau
Français de J. Van Der Velden

Leo Vanderhaegen (1870-1940)

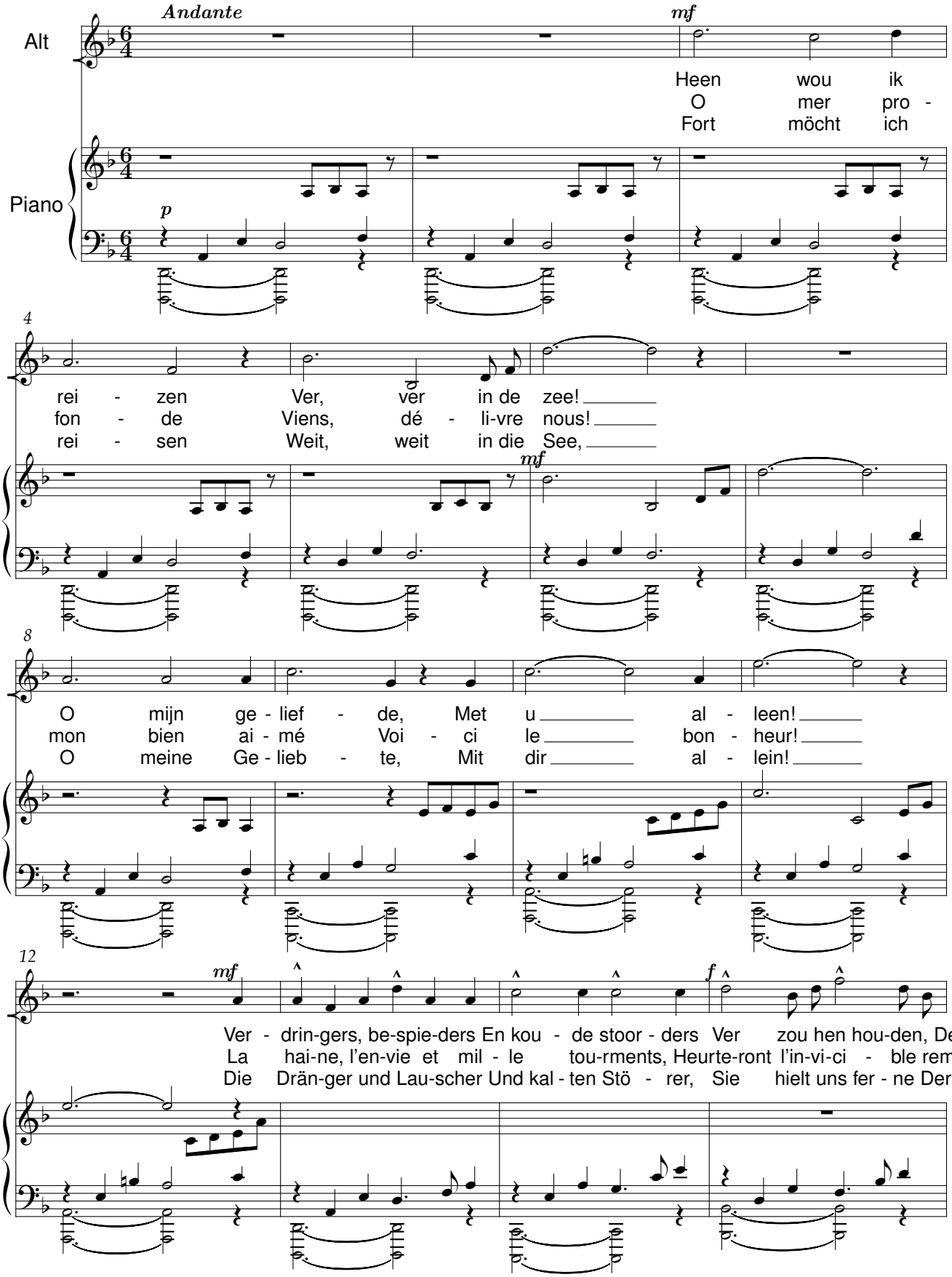

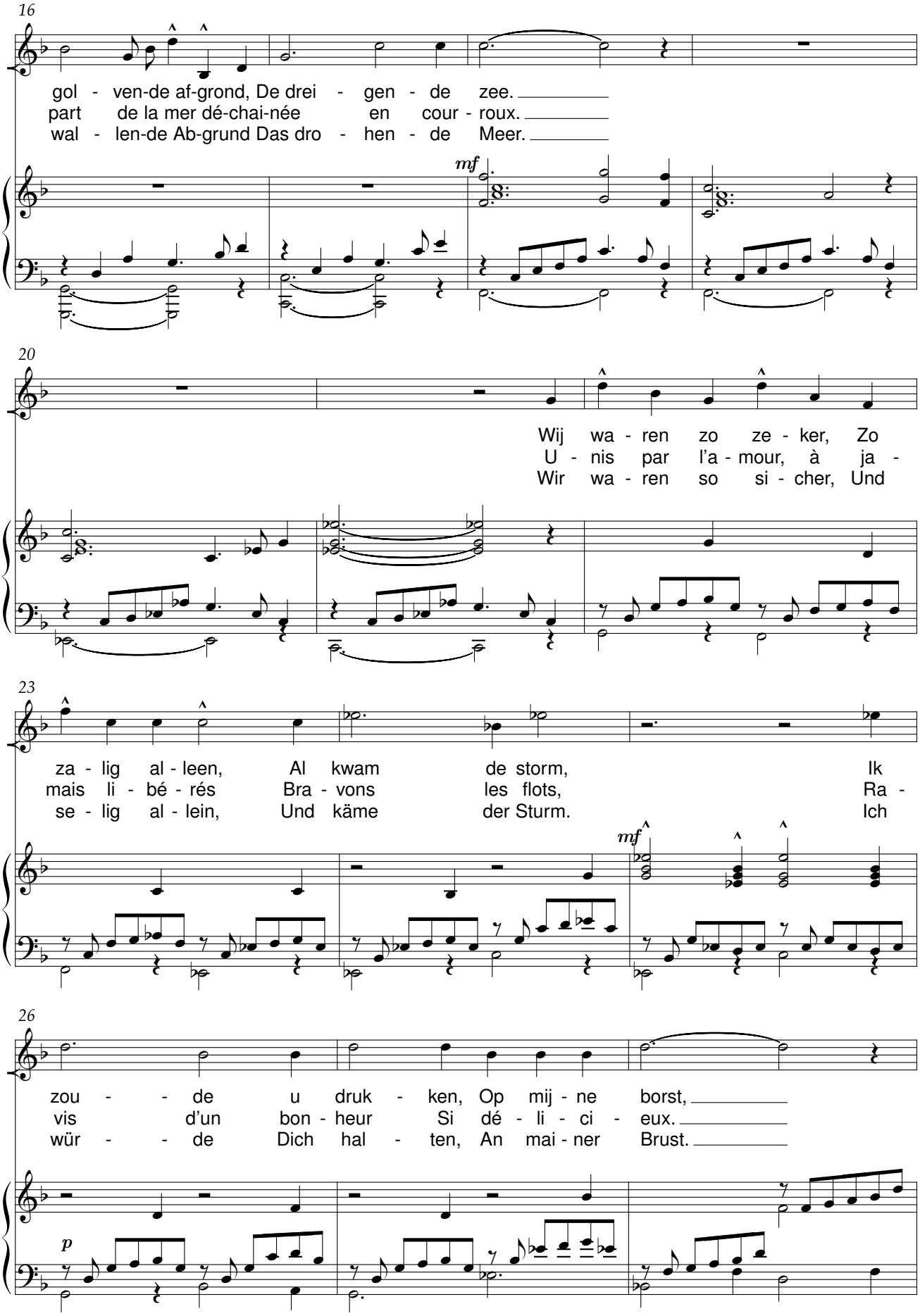
16
gol - ven-de af-grond, De drei - gen - de zee.
part de la mer dé-chai-née en cour - roux.
wal - len-de Ab-grund Das dro - hen - de Meer.
mf
20
Wij wa - ren zo ze - ker, Zo
U - nis par l'a - mour, à ja -
Wir wa - ren so si - cher, Und
23
za - lig al - leen, Al kwam de storm, Ik
mais li - bé - rés Bra - vons les flots, Ra -
se - lig al - lein, Und käme der Sturm. Ich
mf
26
zou - - de u druk - ken, Op mij - ne borst,
vis d'un bon - heur Si dé - li - ci - eux.
wür - - de Dich hal - ten, An mai - ner Brust.
p

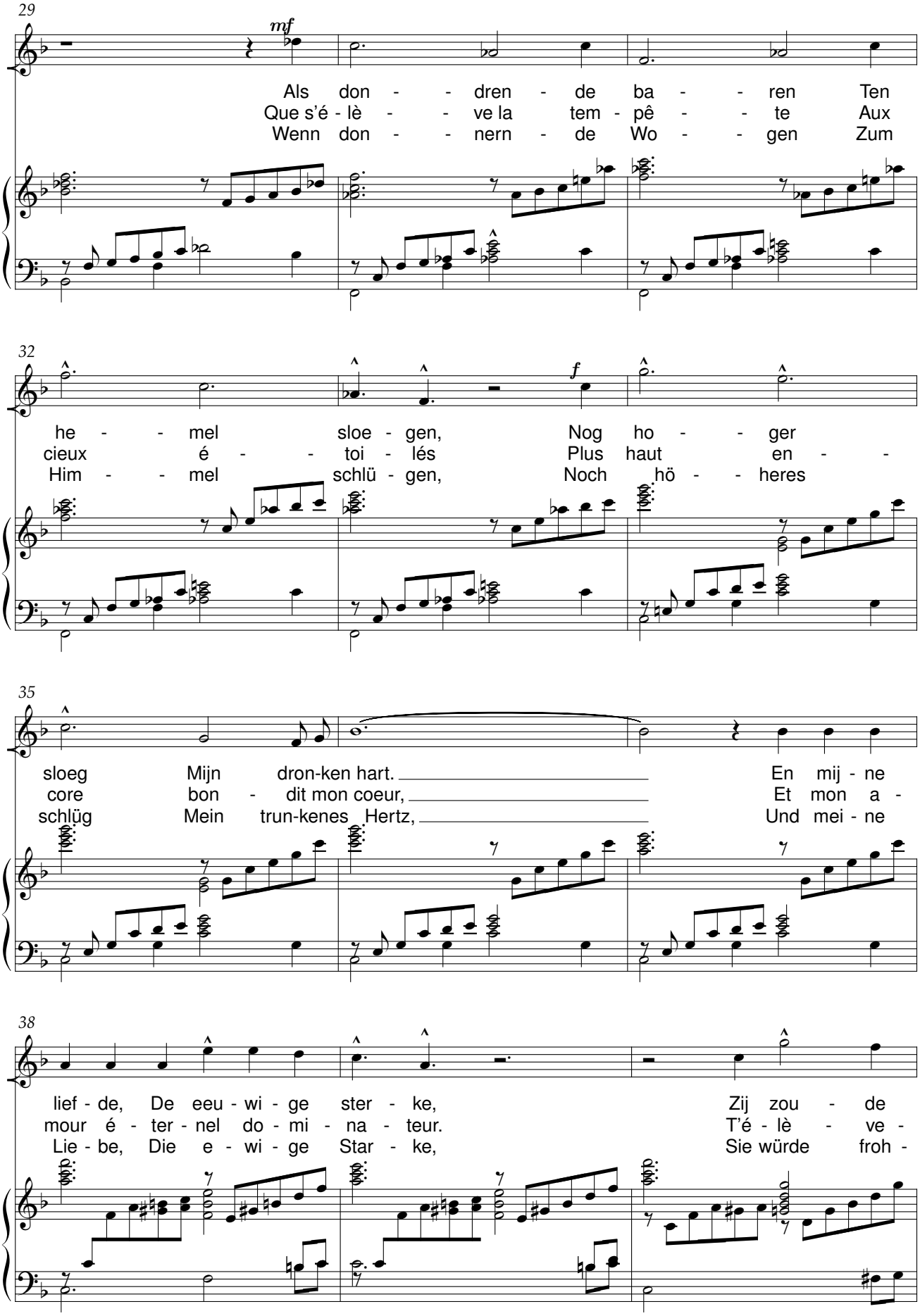
29
mf
Als don - - dren - de ba - - ren Ten
Que s'é - lè - - ve la tem - pê - - te Aux
Wenn don - - nern - de Wo - - gen Zum
32
f
he - - mel sloe - gen, Nog ho - - ger
cieux é - - toi - lés Plus haut en - -
Him - - mel schlü - gen, Noch hö - - heres
35
sloeg Mijn dron-ken hart. En mij - ne
core bon - dit mon coeur, Et mon a -
schlüg Mein trun-kenes Hertz, Und mei - ne
38
lief - de, De eeu - wi - ge ster - ke, Zij zou - de
mour é - ter - nel do - mi - na - teur. T'é - lè - ve -
Lie - be, Die e - wi - ge Star - ke, Sie würde froh -

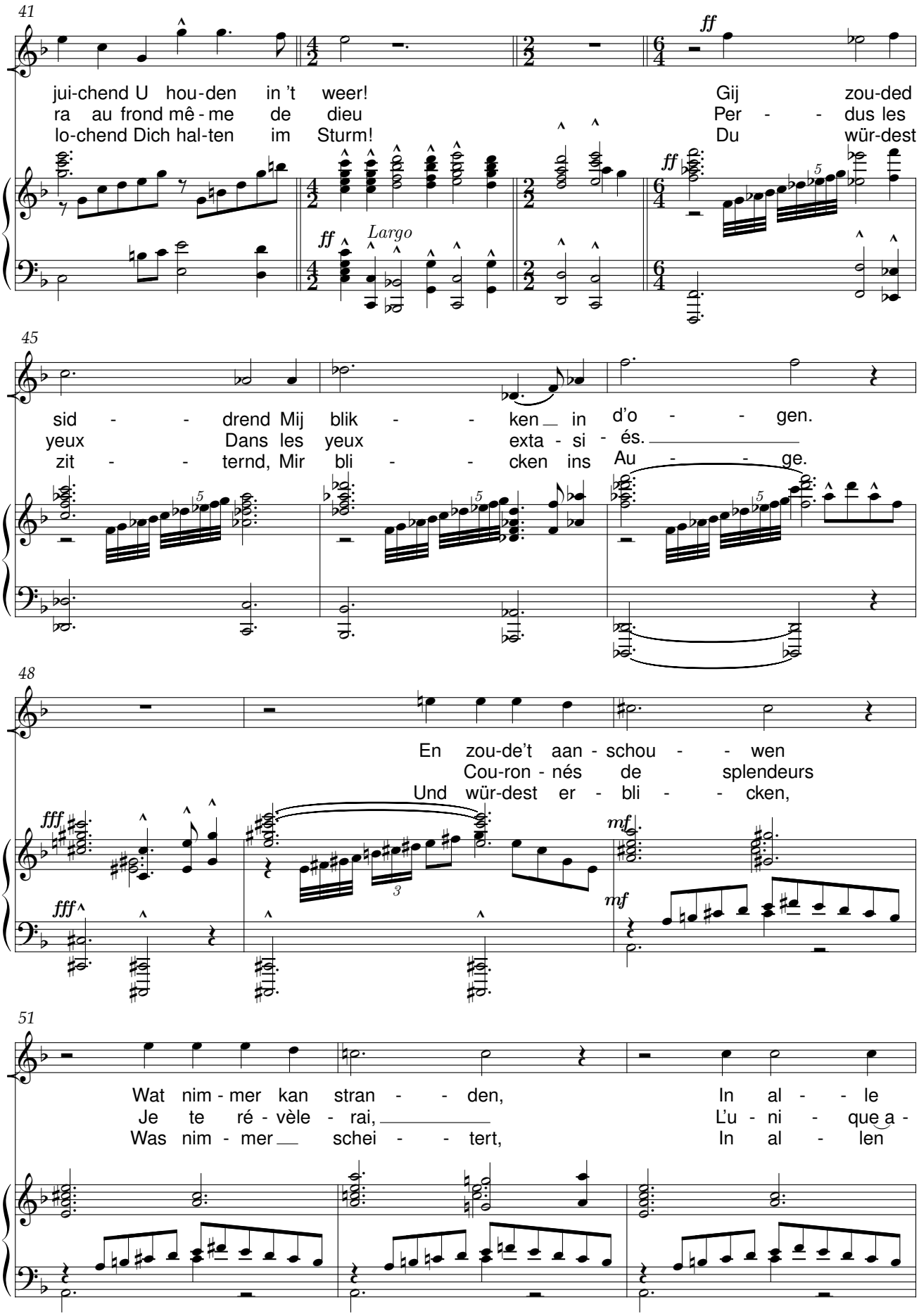
41
jui-chend U hou-den in 't weer!
ra au frond mê-me de dieu
lo-chend Dich hal-ten im Sturm!
Gij zou-ded
Per - - dus les
Du wür-dest
Largo
45
sid - - drend Mij blik - - ken in d'o - - gen.
yeux Dans les yeux exta-si-és.
zit - - ternd, Mir bli - - cken ins Au - - ge.
48
En zou-de't aan-schou - - wen
Cou-ron-nés de splendeurs
Und wür-dest er-bli - - cken,
51
Wat nim-mer kan stran - - den,
Je te ré-vèle-rai,
Was nim-mer schei - - tert,
In al - - le
L'u-ni-que a-
In al - len

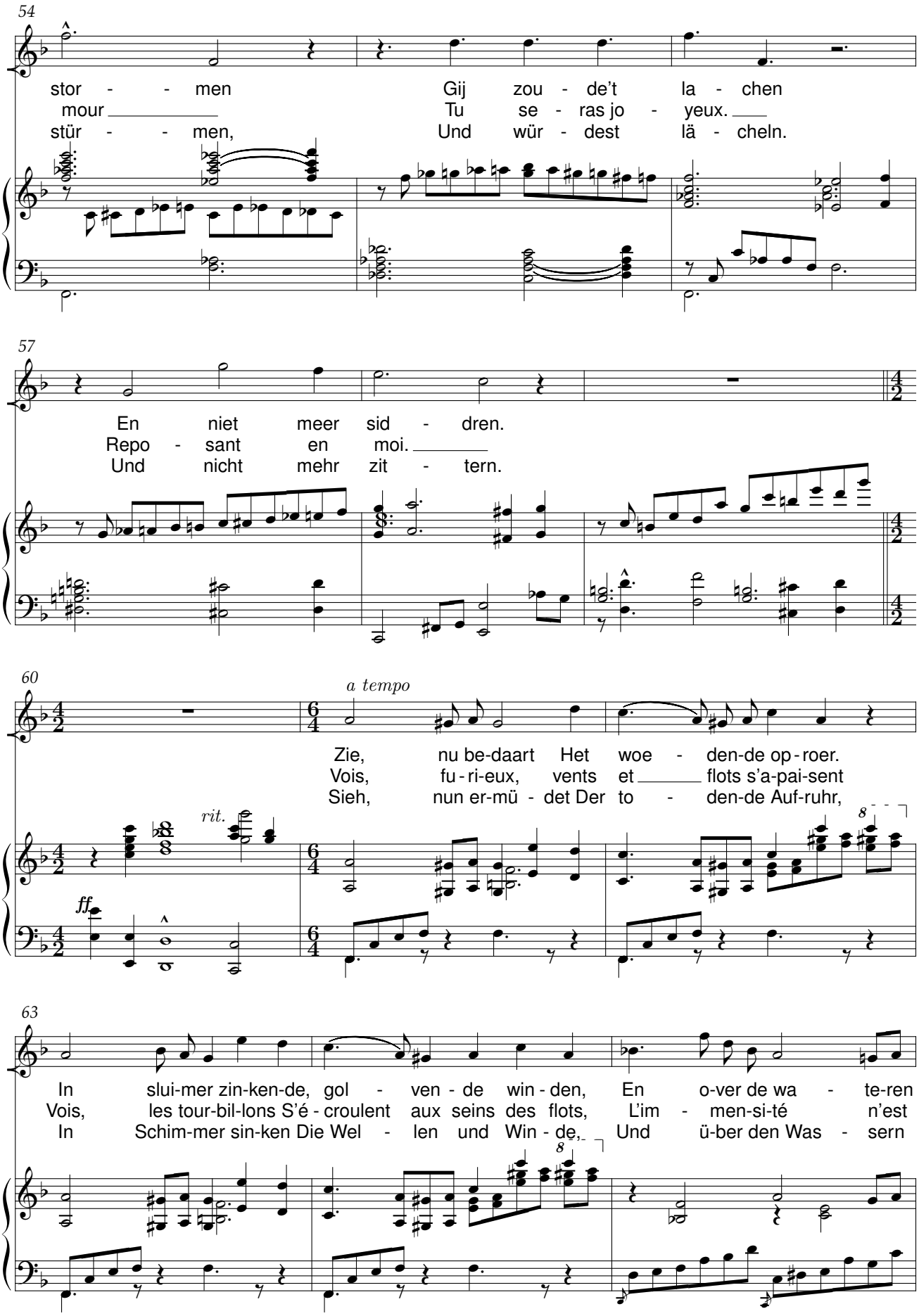
54
stor - - men Gij zou - de't la - chen
mour Tu se - ras jo - yeux.
stür - - men, Und wür - dest lä - cheln.
57
En niet meer sid - dren.
Repo - sant en moi.
Und nicht mehr zit - tern.
60
a tempo
Zie, nu be-daart Het woe - den-de op - roer.
Vois, fu - ri-eux, vents et flots s'a-pai-sent
Sieh, nun er-mü - det Der to - den-de Auf-ruhr,
rit.
ff
63
In slui-mer zin-ken-de, gol - ven - de win - den, En o-ver de wa - te-ren
Vois, les tour-bil-lons S'é - croulent aux seins des flots, L'im - men-si-té n'est
In Schim-mer sin-ken Die Wel - len und Win - de, Und ü-ber den Was - sern

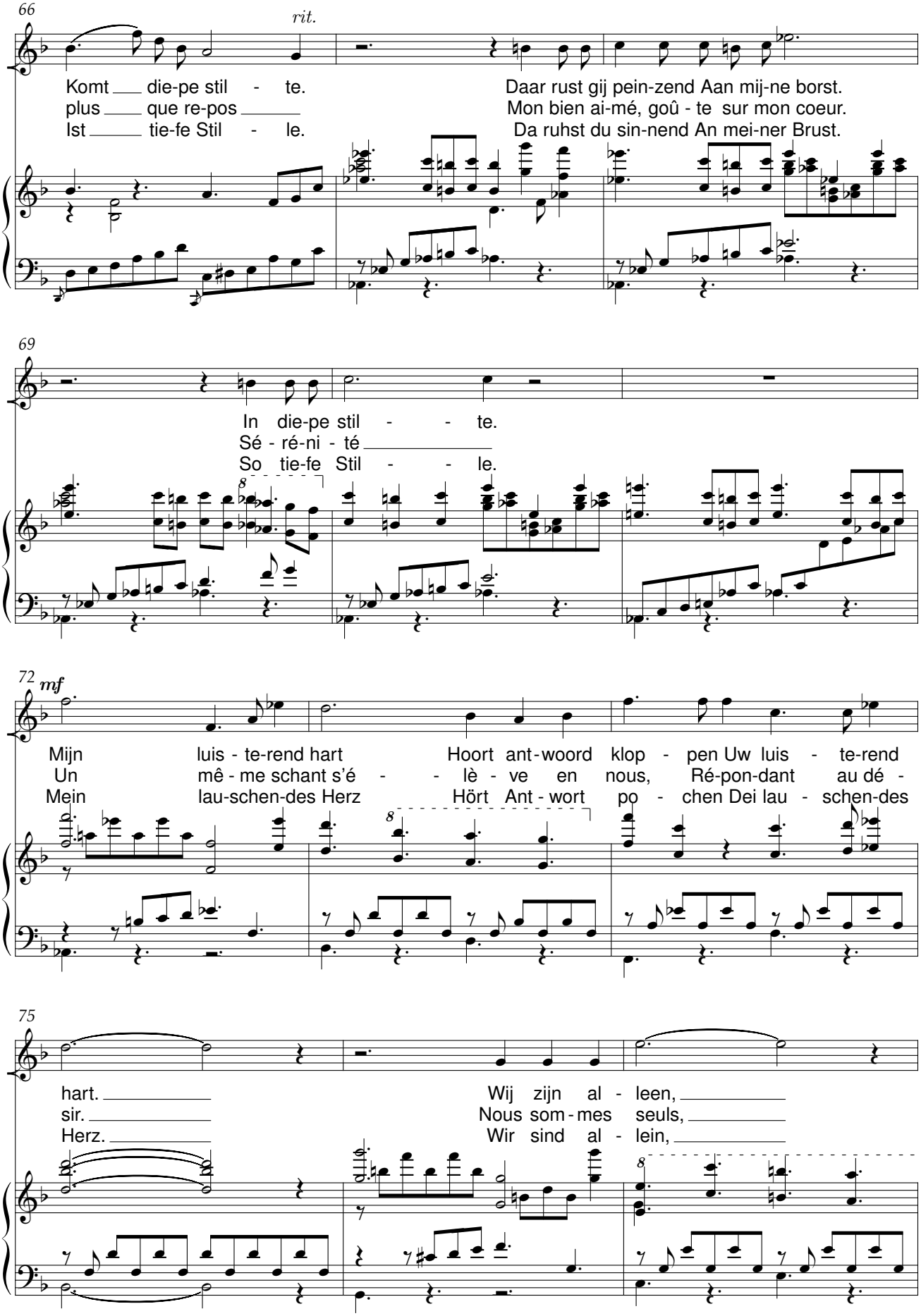
66
rit.
Komt die-pe stil - te.
plus que re-pos
Ist tie-fe Stil - le.
Daar rust gij pein-zend Aan mij-ne borst.
Mon bien ai-mé, goû - te sur mon coeur.
Da ruhst du sin-nend An mei-ner Brust.
69
In die-pe stil - - te.
Sé - ré-ni - té
So tie-fe Stil - - le.
72
mf
Mijn luis - te-rend hart
Un mê - me schant s'é - - lè - ve en nous,
Mein lau-schen-des Herz
Hoort ant-woord klop - pen Uw luis - te-rend
Ré-pon-dant au dé -
Hört Ant - wort po - chen Dei lau - schen-des
75
hart.
sir.
Herz.
Wij zijn al - leen,
Nous som - mes seuls,
Wir sind al - lein,

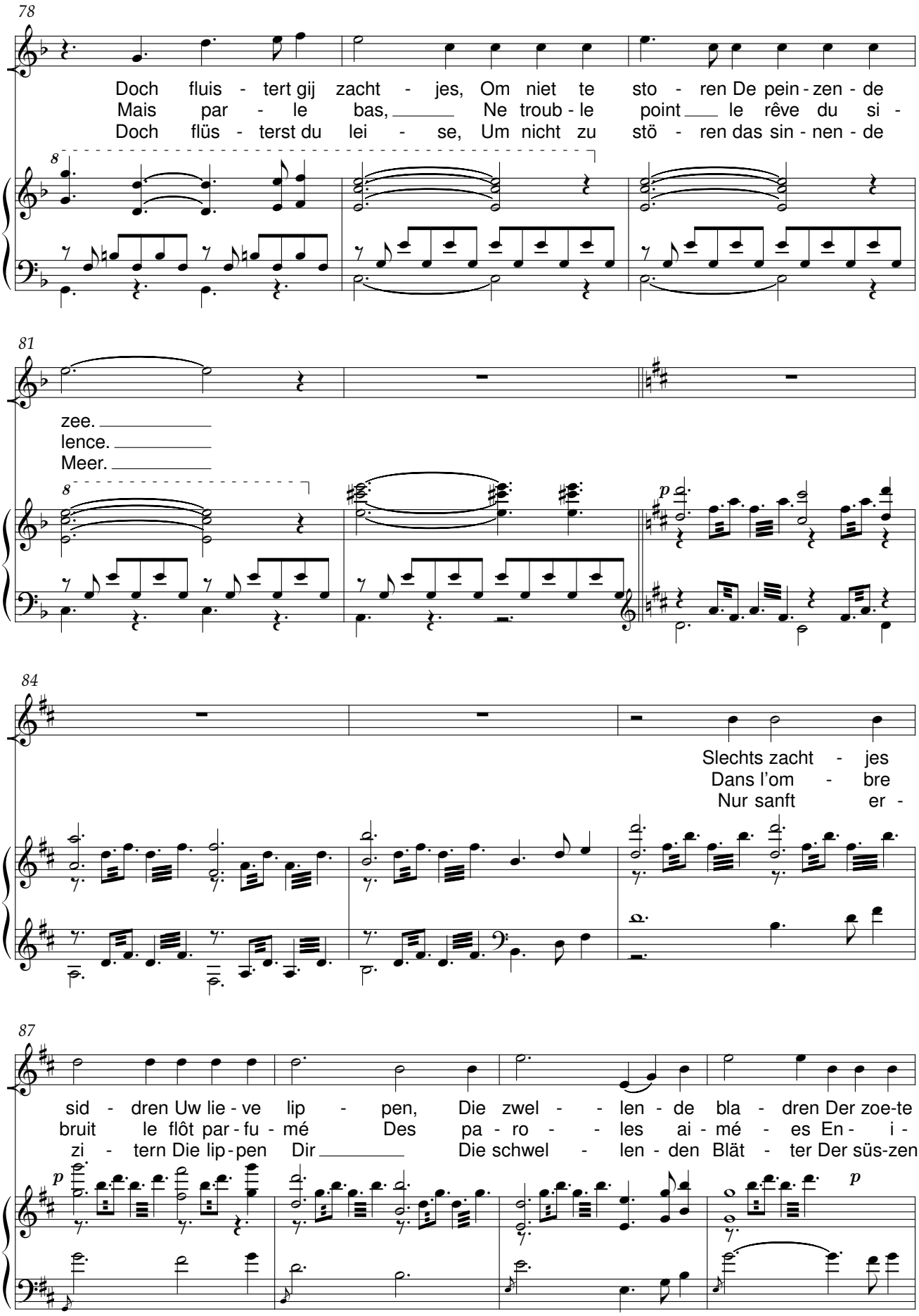
78
Doch fluis - tert gij zacht - jes, Om niet te sto - ren De pein - zen - de
Mais par - le bas, Ne troub - le point le rêve du si -
Doch flüs - terst du lei - se, Um nicht zu stö - ren das sin - nen - de
8
81
zee.
lence.
Meer.
8
p
84
Slechts zacht - jes
Dans l'om - bre
Nur sanft er -
87
sid - dren Uw lie - ve lip - pen, Die zwel - - len - de bla - dren Der zoe-te
bruit le flôt par - fu - mé Des pa - ro - - les ai - mé - es En - i -
zi - tern Die lip - pen Dir Die schwel - len - den Blät - ter Der süs-zen
p
p

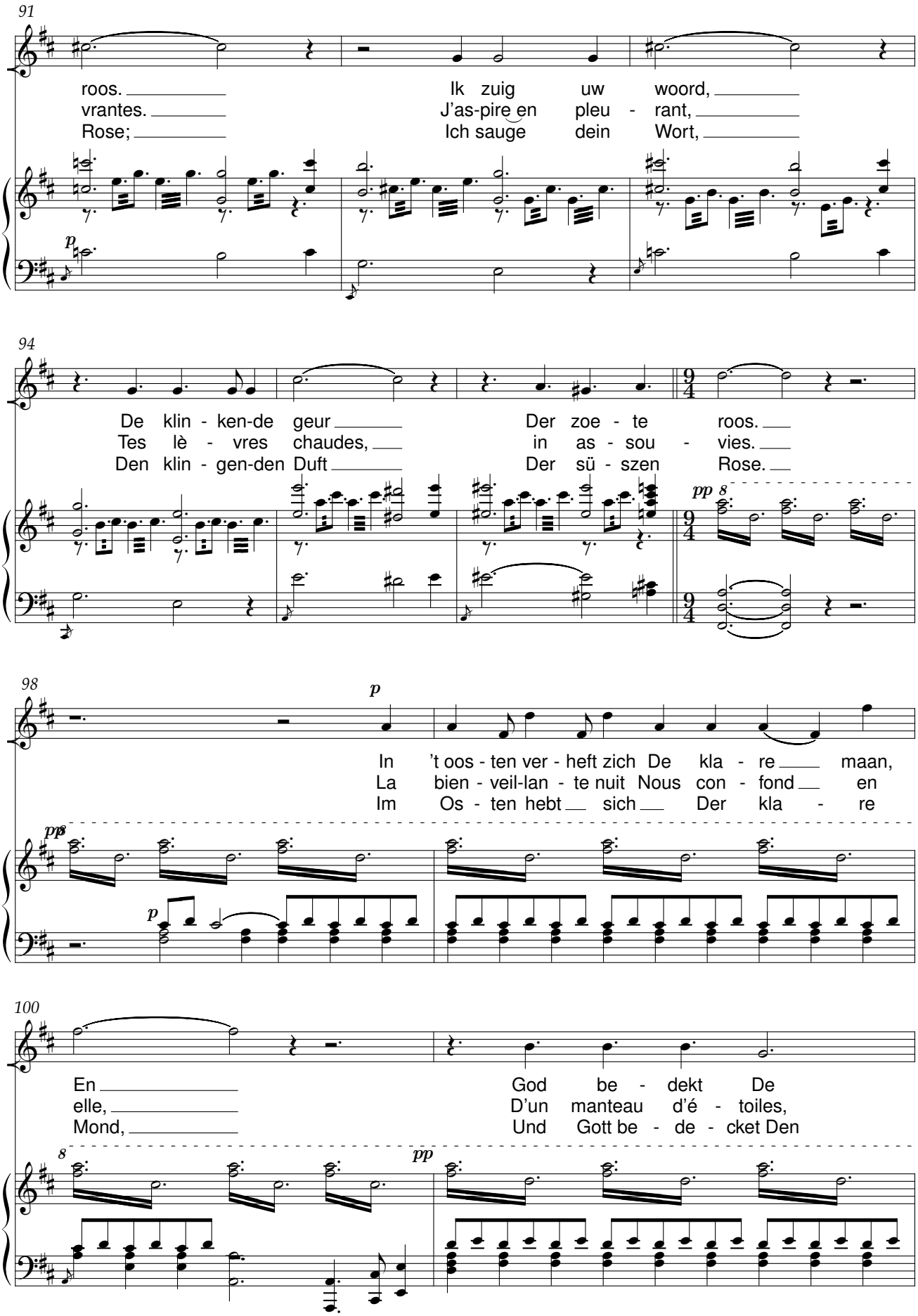
91
roos.
vrantes.
Rose;
Ik zuig uw woord,
J'as-pire en pleu - rant,
Ich sauge dein Wort,
p
94
De klin - ken-de geur
Tes lè - vres chaudes,
Den klin - gen-den Duft
Der zoe - te roos.
in as - sou - vies.
Der sü - szen Rose.
pp 8
98
p
In 't oos - ten ver - heft zich De kla - re maan,
La bien - veil-lan - te nuit Nous con - fond en
Im Os - ten hebt sich Der kla - re
pp 8
p
100
En
elle,
Mond,
God be - dekt De
D'un manteau d'é - toiles,
Und Gott be - de - cket Den
8
pp

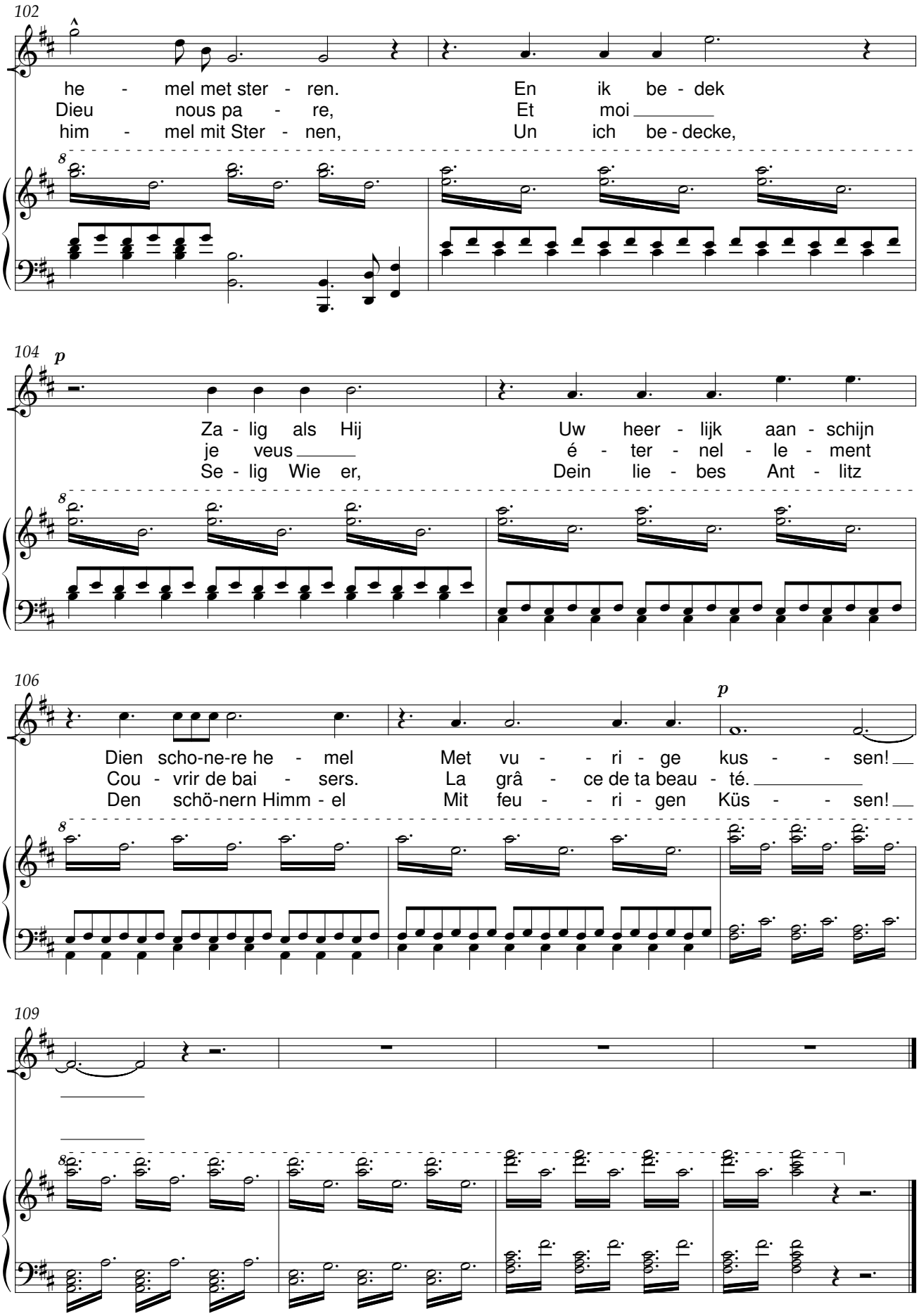
102
he - mel met ster - ren.
Dieu nous pa - re,
him - mel mit Ster - nen,
En ik be - dek
Et moi
Un ich be - decke,
104
p
Za - lig als Hij
je veus
Se - lig Wie er,
Uw heer - lijk aan - schijn
é - ter - nel - le - ment
Dein lie - bes Ant - litz
106
p
Dien scho-ne-re he - mel
Cou - vrir de bai - sers.
Den schö-nern Himm - el
Met vu - - ri - ge kus - - sen!
La grâ - ce de ta beau - té.
Mit feu - - ri - gen Küs - - sen!
109

Wilde rozenboom

Wilder Rosenbaum - L'églantier

René De Clercq (1877-1932) Leo Vanderhaegen (1870-1940)

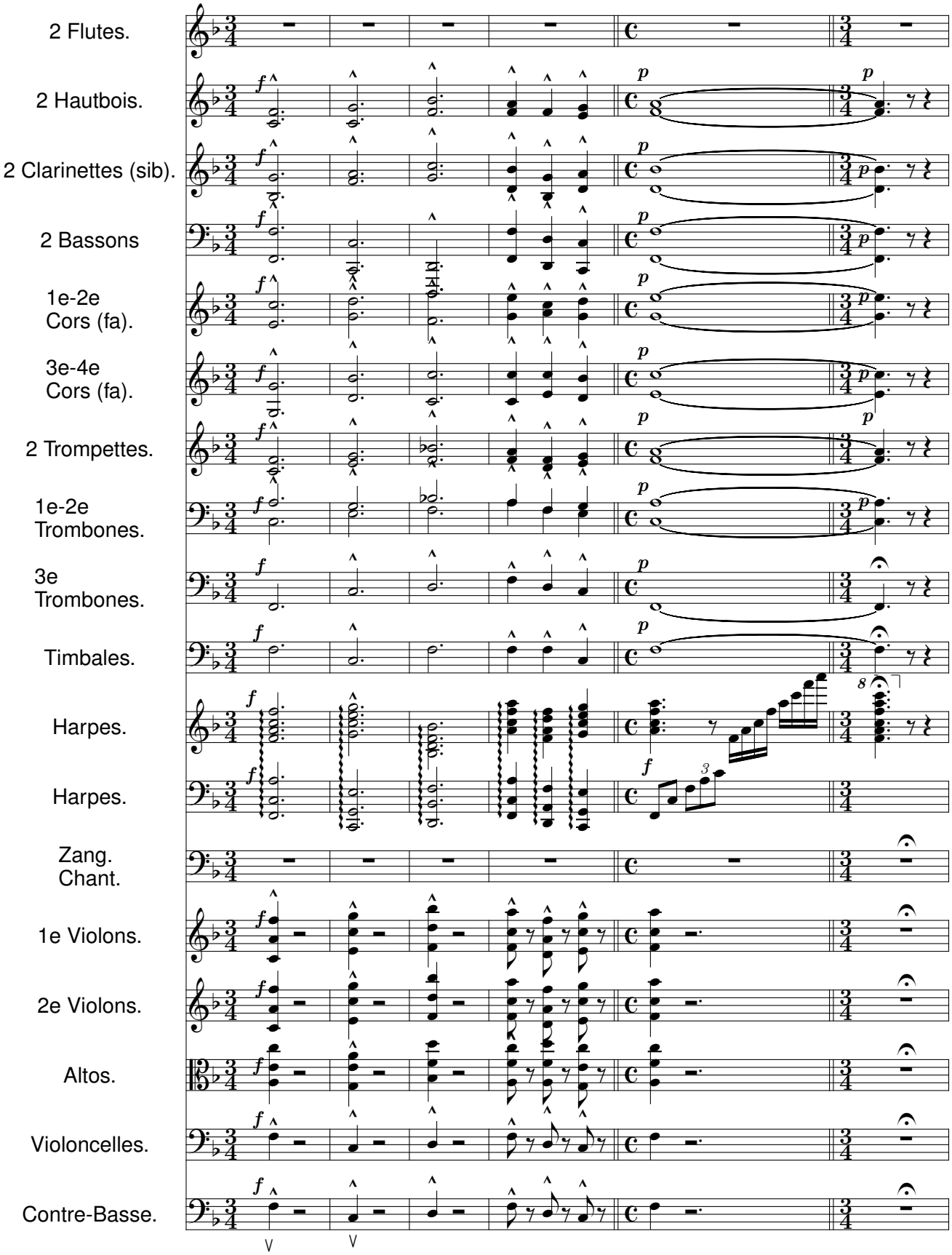

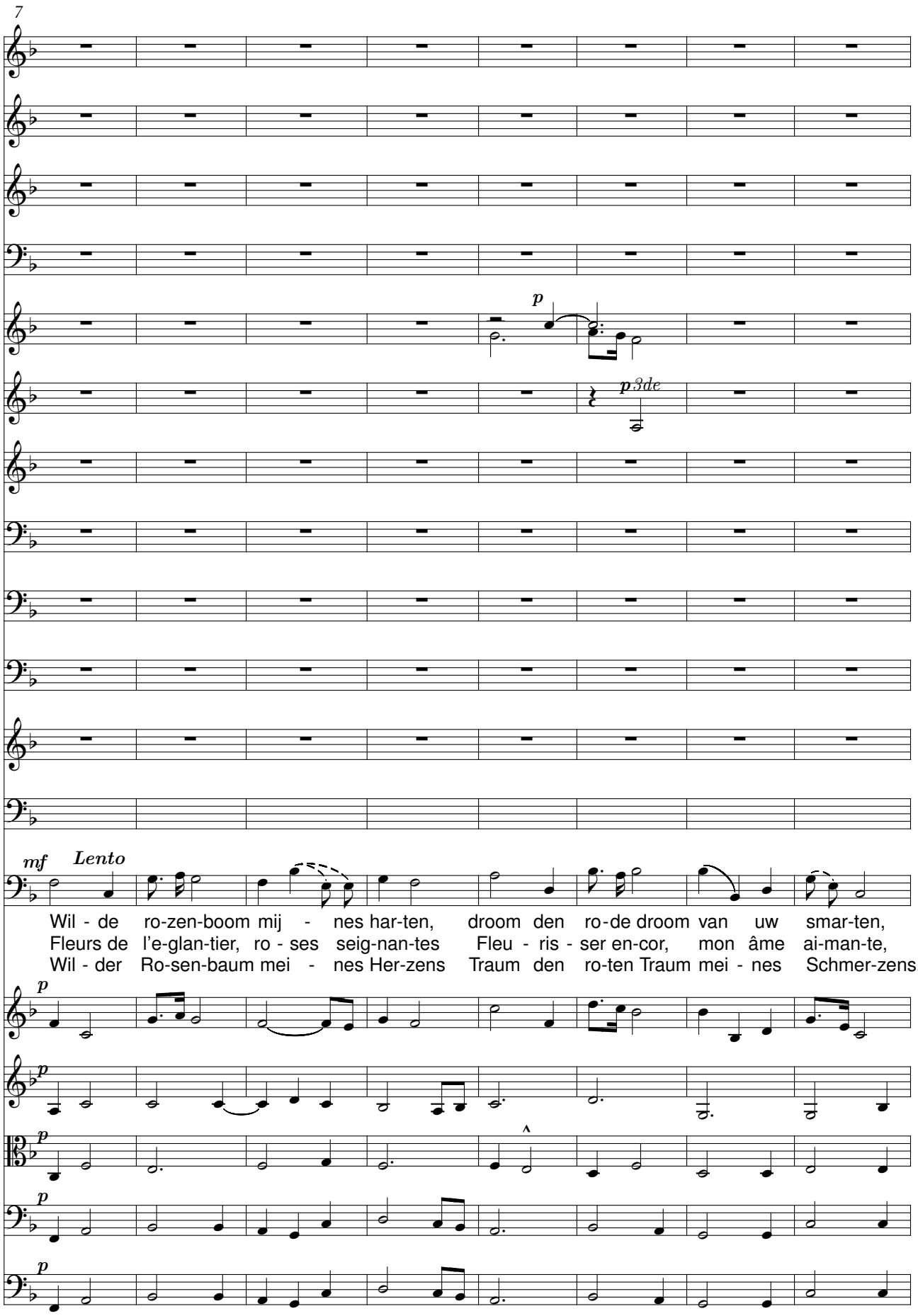
7
p
p 3de
mf
Lento
Wil - de ro-zen-boom mij - nes har-ten, droom den ro-de droom van uw smar-ten,
Fleurs de l'e-glan-tier, ro - ses seig-nan-tes Fleu - ris - ser en-cor, mon âme ai-man-te,
Wil - der Ro-sen-baum mei - nes Her-zens Traum den ro-ten Traum mei - nes Schmer-zens.
p
p
p
p
p

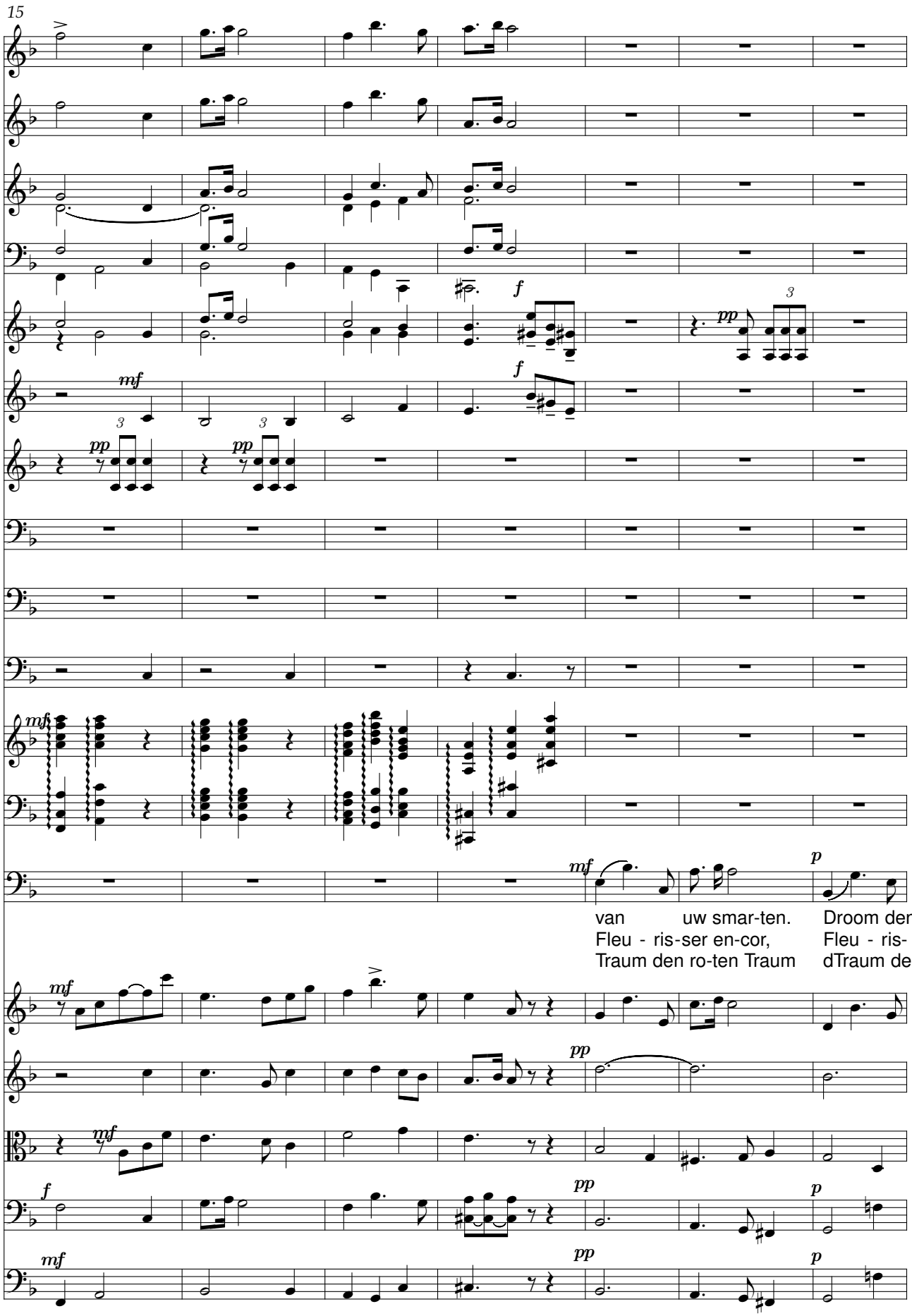
15
van uw smar-ten. Droom den
Fleu - ris-ser en-cor, Fleu - ris-
Traum den ro-ten Traum dTraum den

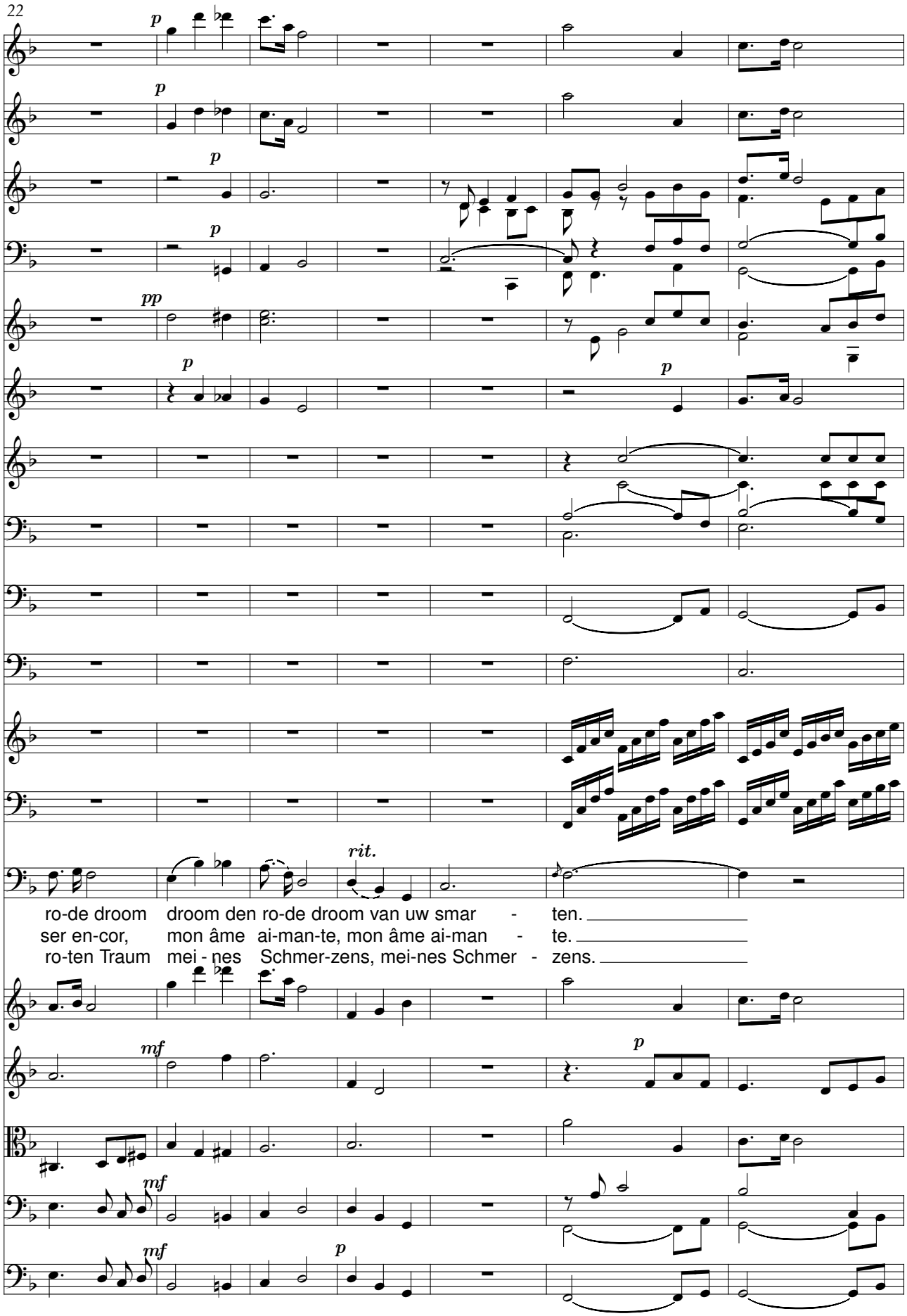
22
p
p
p
p
pp
p
p
rit.
ro-de droom droom den ro-de droom van uw smar - ten.
ser en-cor, mon âme ai-man-te, mon âme ai-man - te.
ro-ten Traum mei - nes Schmer-zens, mei-nes Schmer - zens.
mf
p
mf
mf
p

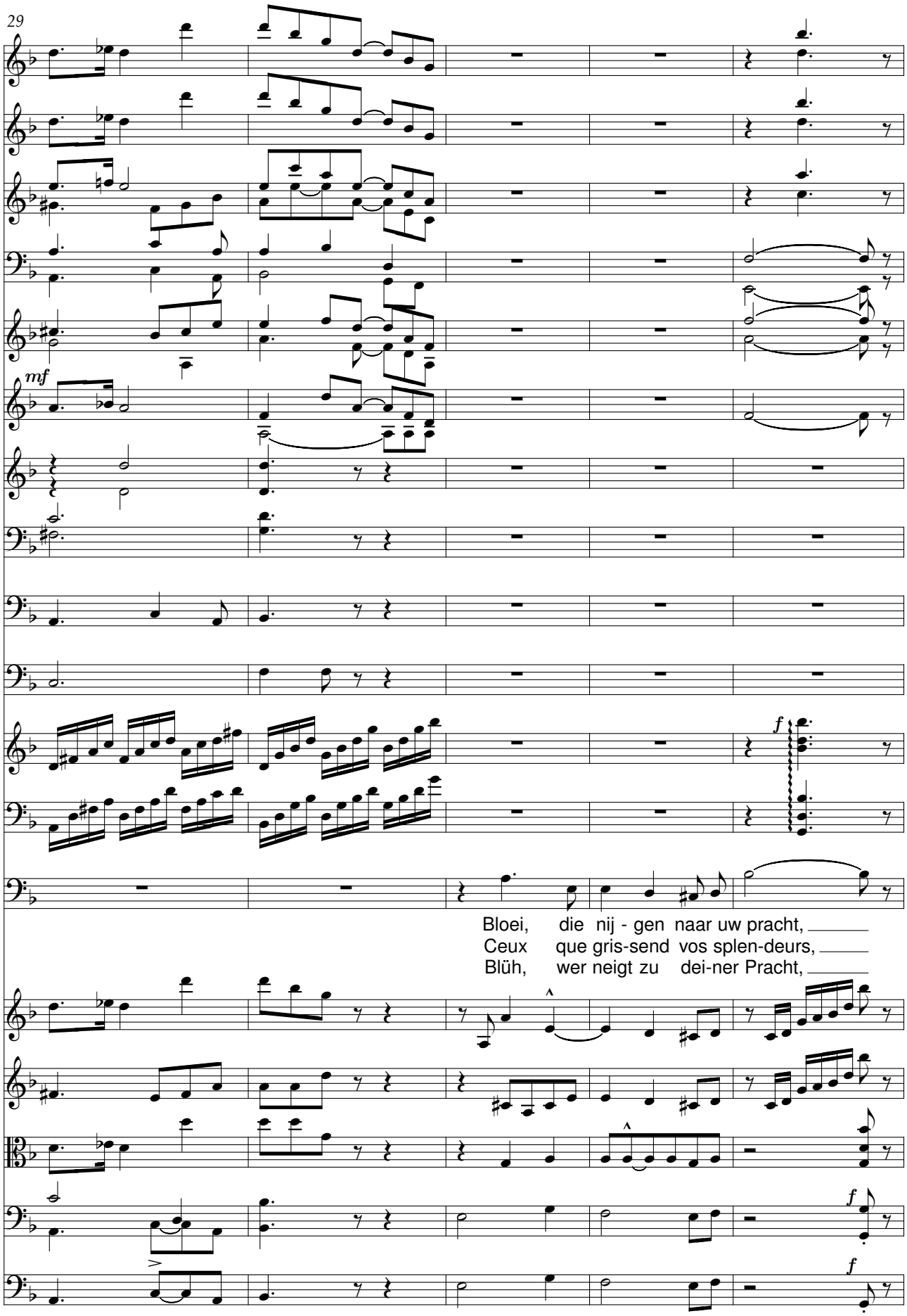
29
mf
f
Bloei, die nij - gen naar uw pracht,
Ceux que gris-send vos splen-deurs,
Blüh, wer neigt zu dei-ner Pracht,
f
f

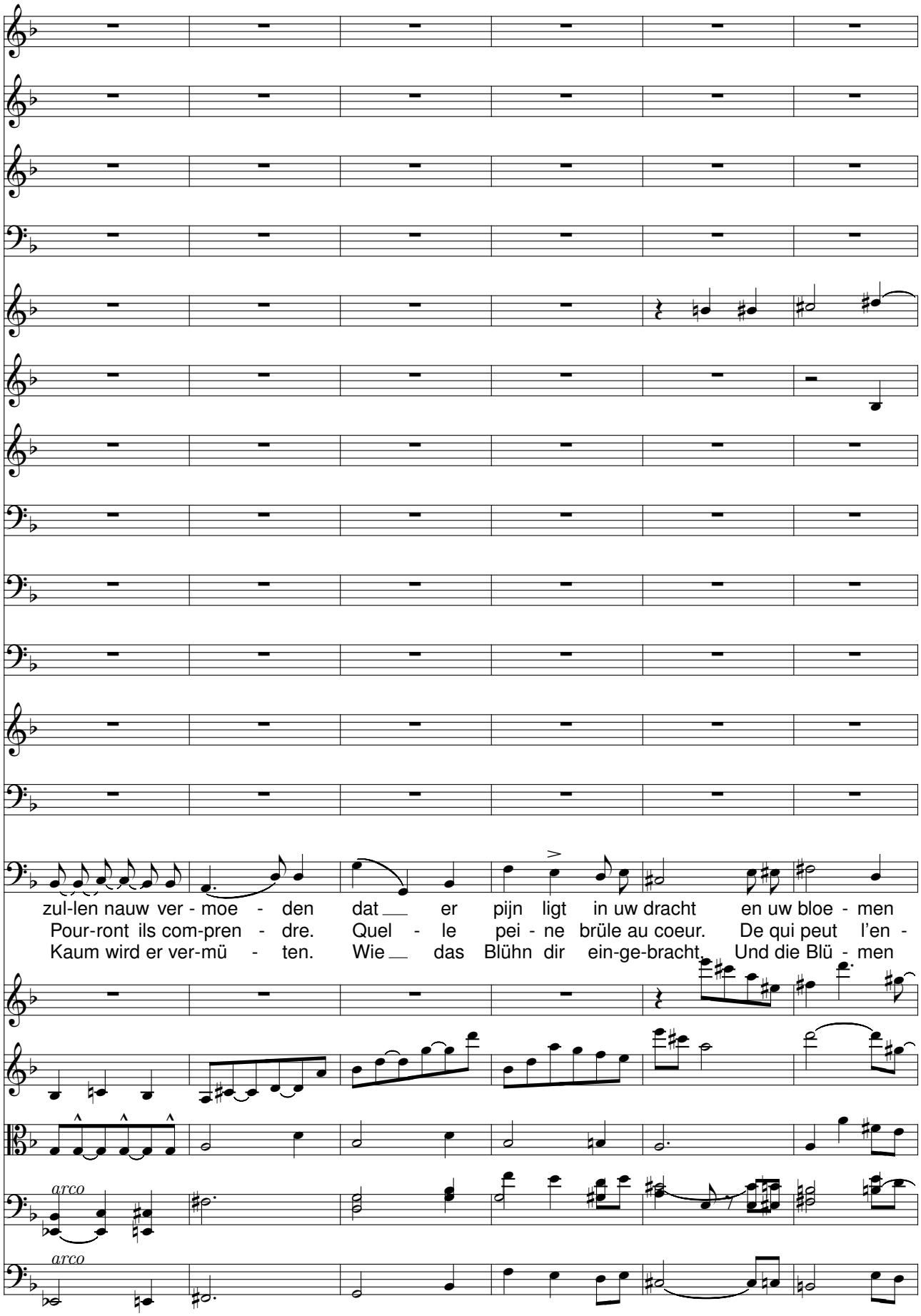
zul-len nauw ver - moe - den dat er pijn ligt in uw dracht en uw bloe - men
Pour-ront ils com-pren - dre. Quel - le pei - ne brüle au coeur. De qui peut l'en -
Kaum wird er ver-mü - ten. Wie das Blühn dir ein-ge-bracht. Und die Blü - men
arco
arco

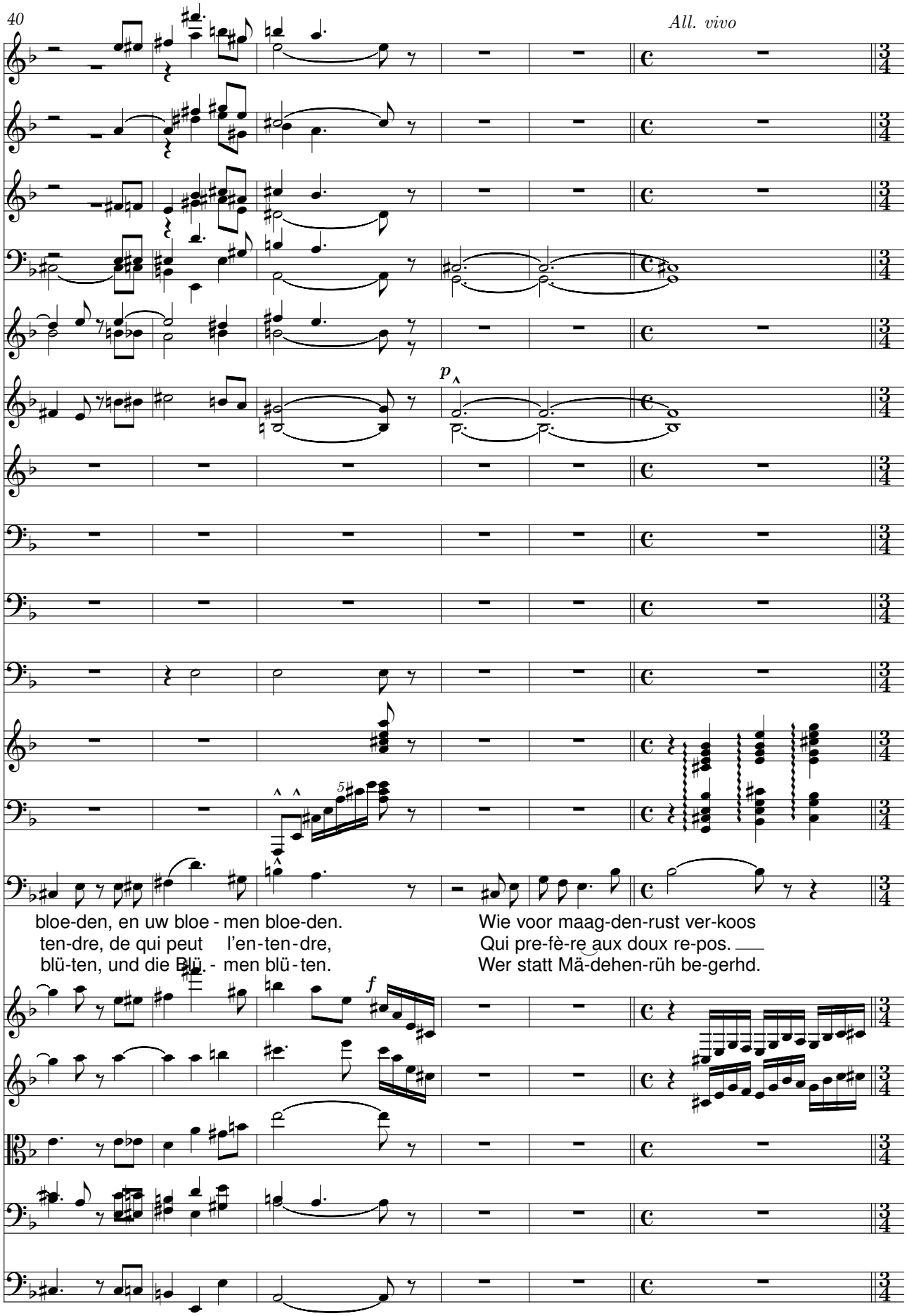
40
All. vivo
p
bloe-den, en uw bloe - men bloe-den.
ten-dre, de qui peut l'en-ten-dre,
blü-ten, und die Blü. - men blü - ten.
Wie voor maag-den-rust ver-koos
Qui pre-fè-re aux doux re-pos.
Wer statt Mä-dehen-rüh be-gerhd.
f

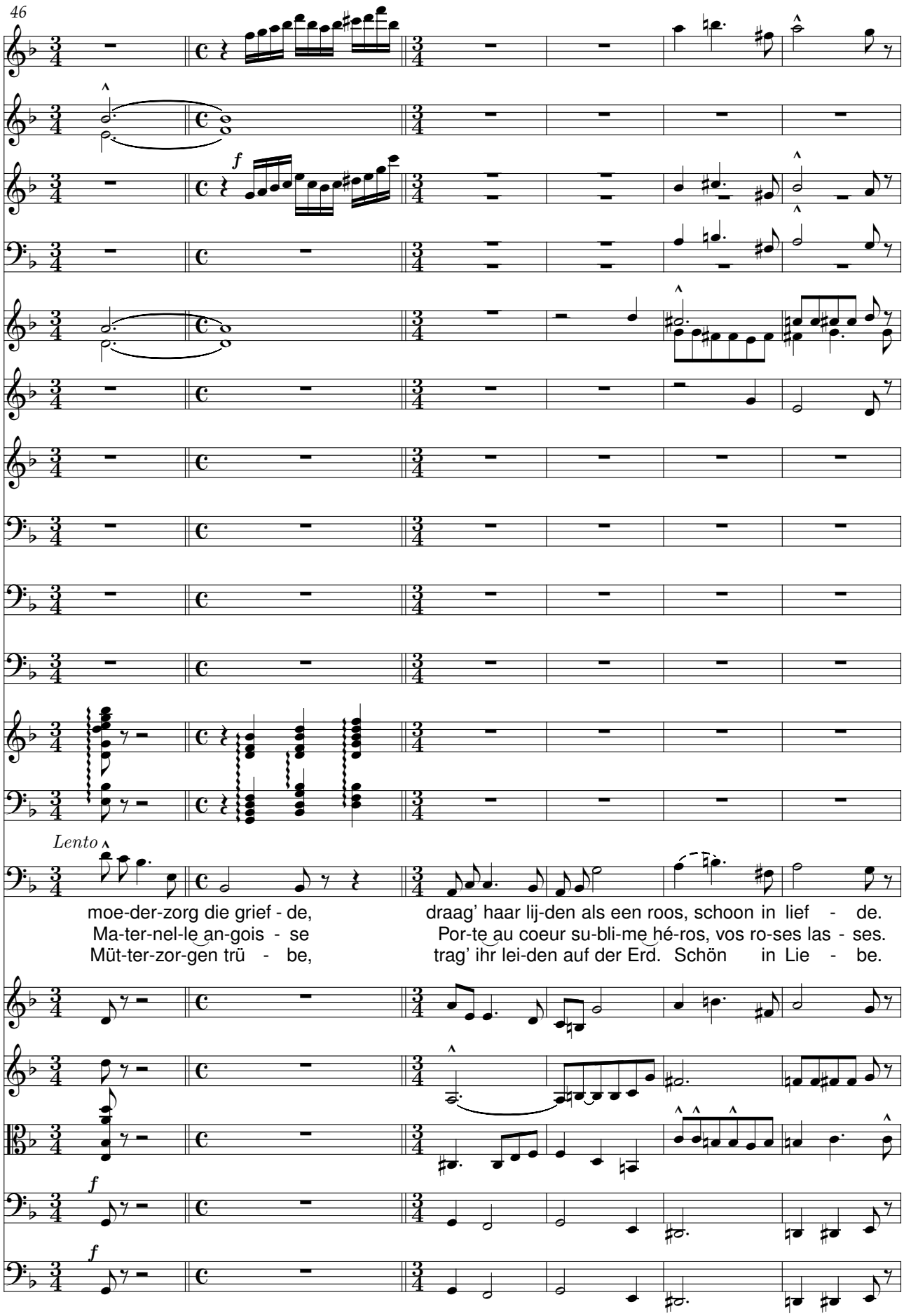
46
f
Lento
moe-der-zorg die grief - de,
draag' haar lij-den als een roos, schoon in lief - de.
Ma-ter-nel-le an-gois - se
Por-te au coeur su-bli-me hé-ros, vos ro-ses las - ses.
Müt-ter-zor-gen trü - be,
trag' ihr lei-den auf der Erd. Schön in Lie - be.
f
f

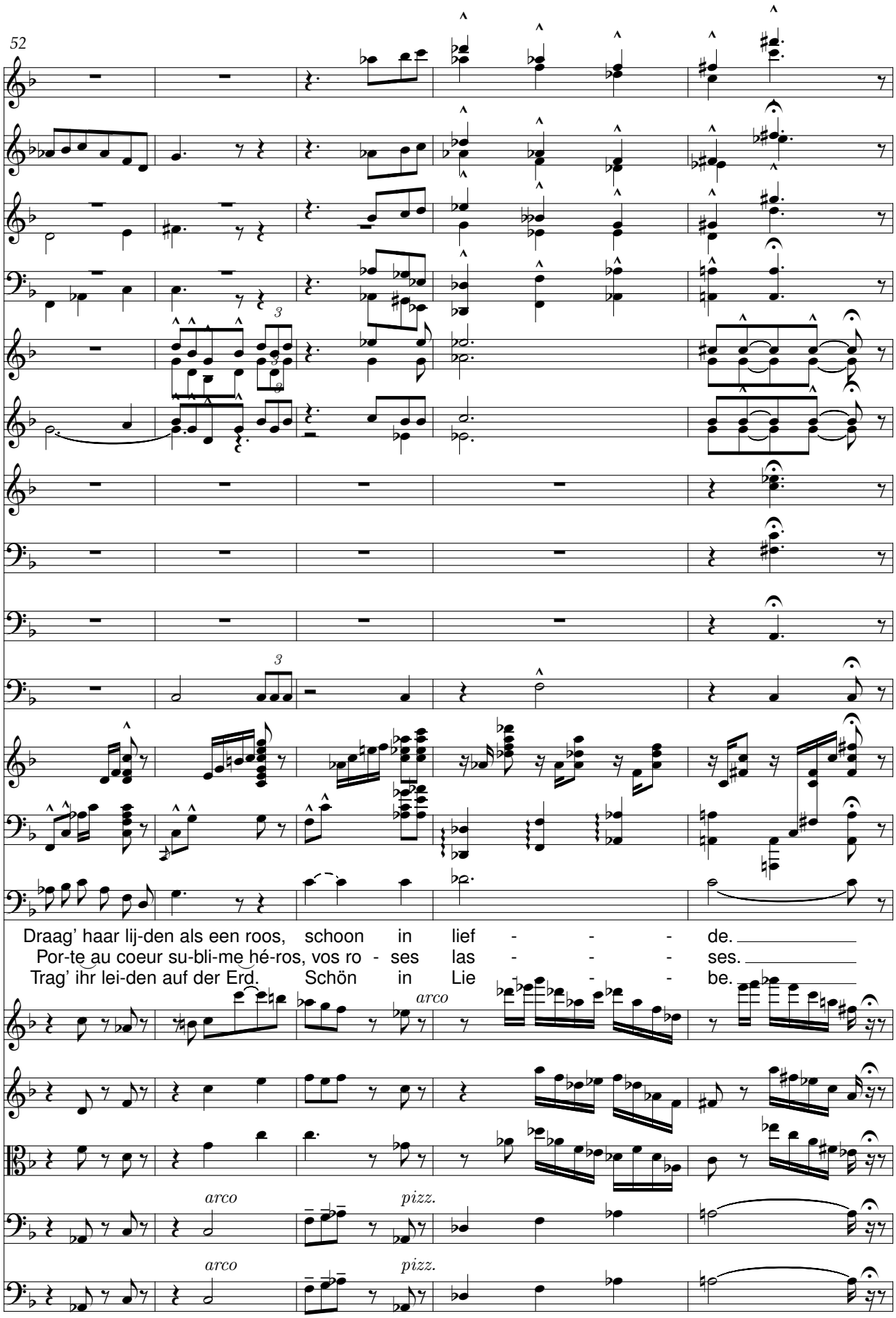
52
Draag' haar lij-den als een roos, schoon in lief - - - de.
Por-te au coeur su-bli-me hé-ros, vos ro - ses las - - - ses.
Trag' ihr lei-den auf der Erd. Schön in Lie - - - be.
arco
arco
pizz.
arco
pizz.

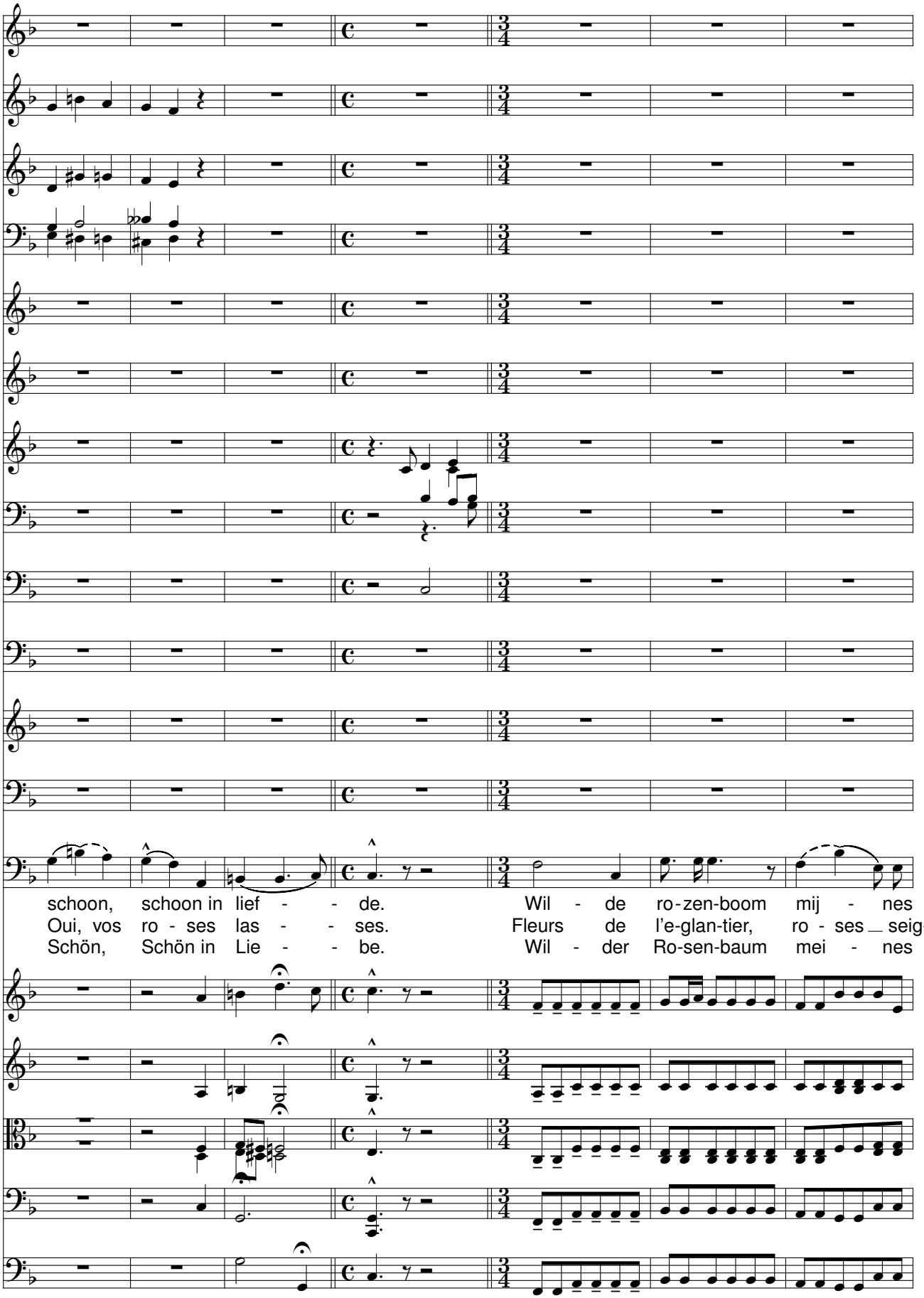
schoon, schoon in lief - - de. Wil - de ro-zen-boom mij - nes
Oui, vos ro - ses las - - ses. Fleurs de l'e-glan-tier, ro - ses _ seig-
Schön, Schön in Lie - - be. Wil - der Ro-sen-baum mei - nes

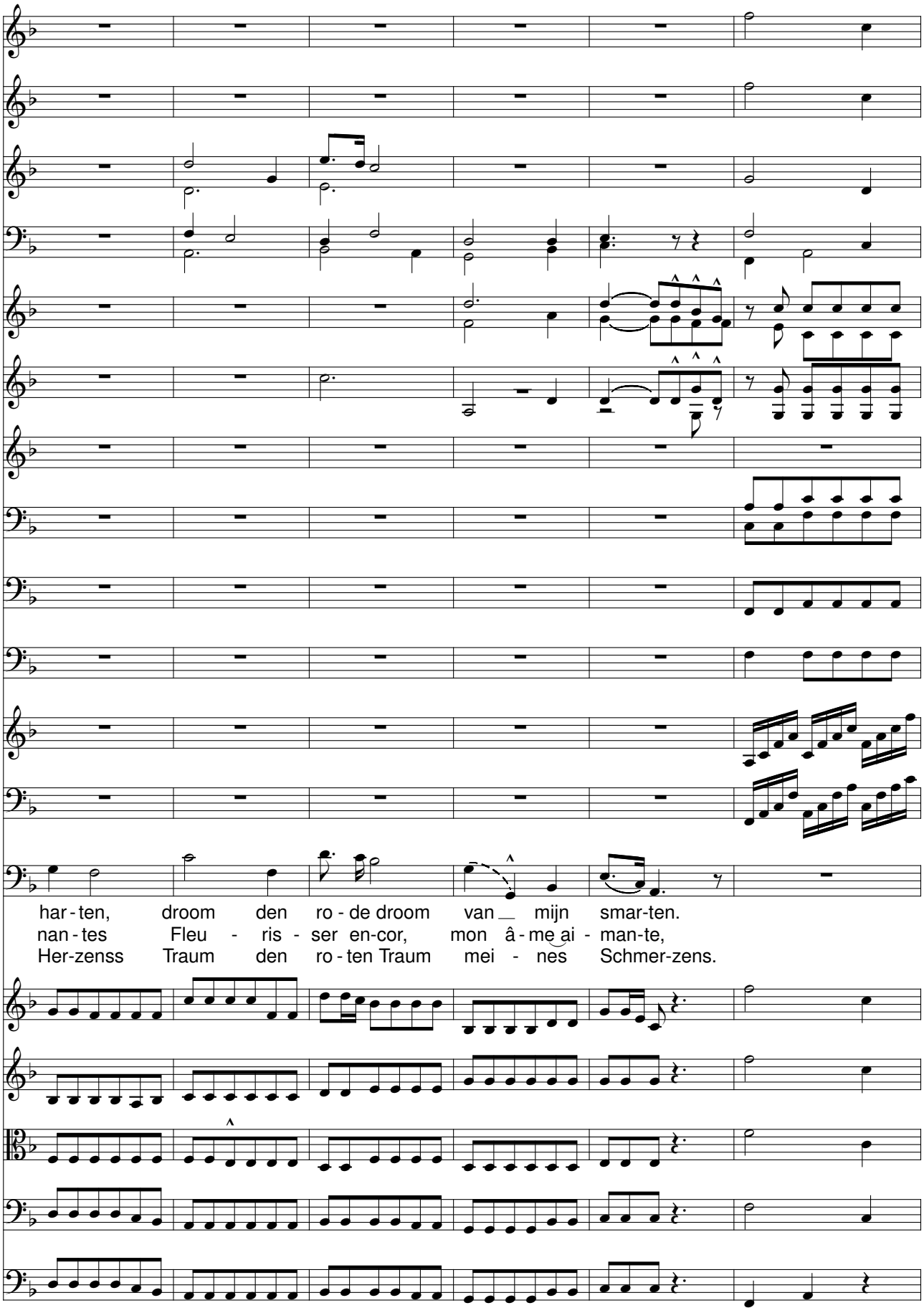
har - ten, droom den ro - de droom van mijn smar-ten.
nan - tes Fleu - ris - ser en-cor, mon â - me ai - man-te,
Her-zenss Traum den ro - ten Traum mei - nes Schmer-zens.

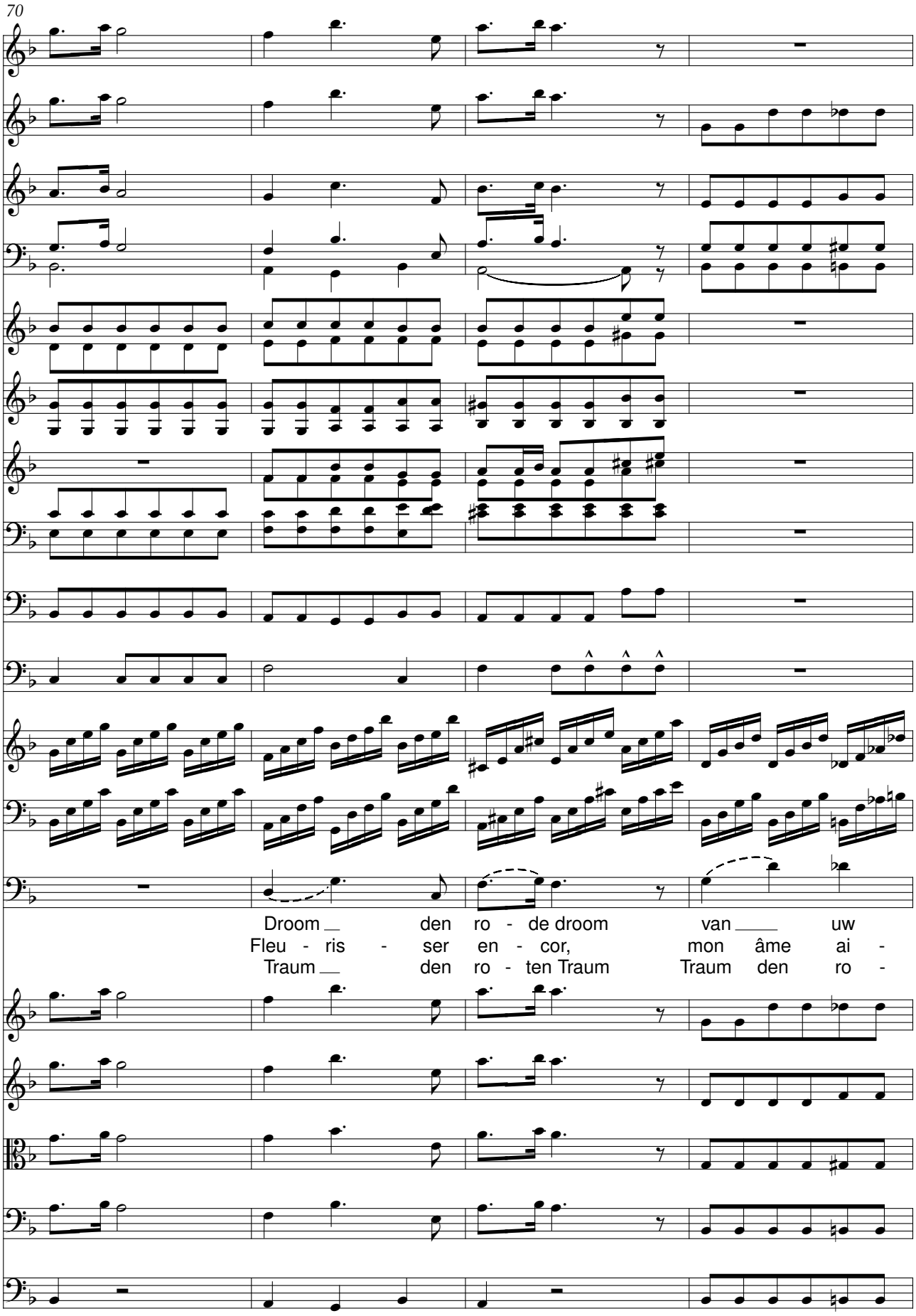
Droom den ro - de droom van uw
Fleu - ris - ser en - cor, mon âme ai -
Traum den ro - ten Traum Traum den ro -

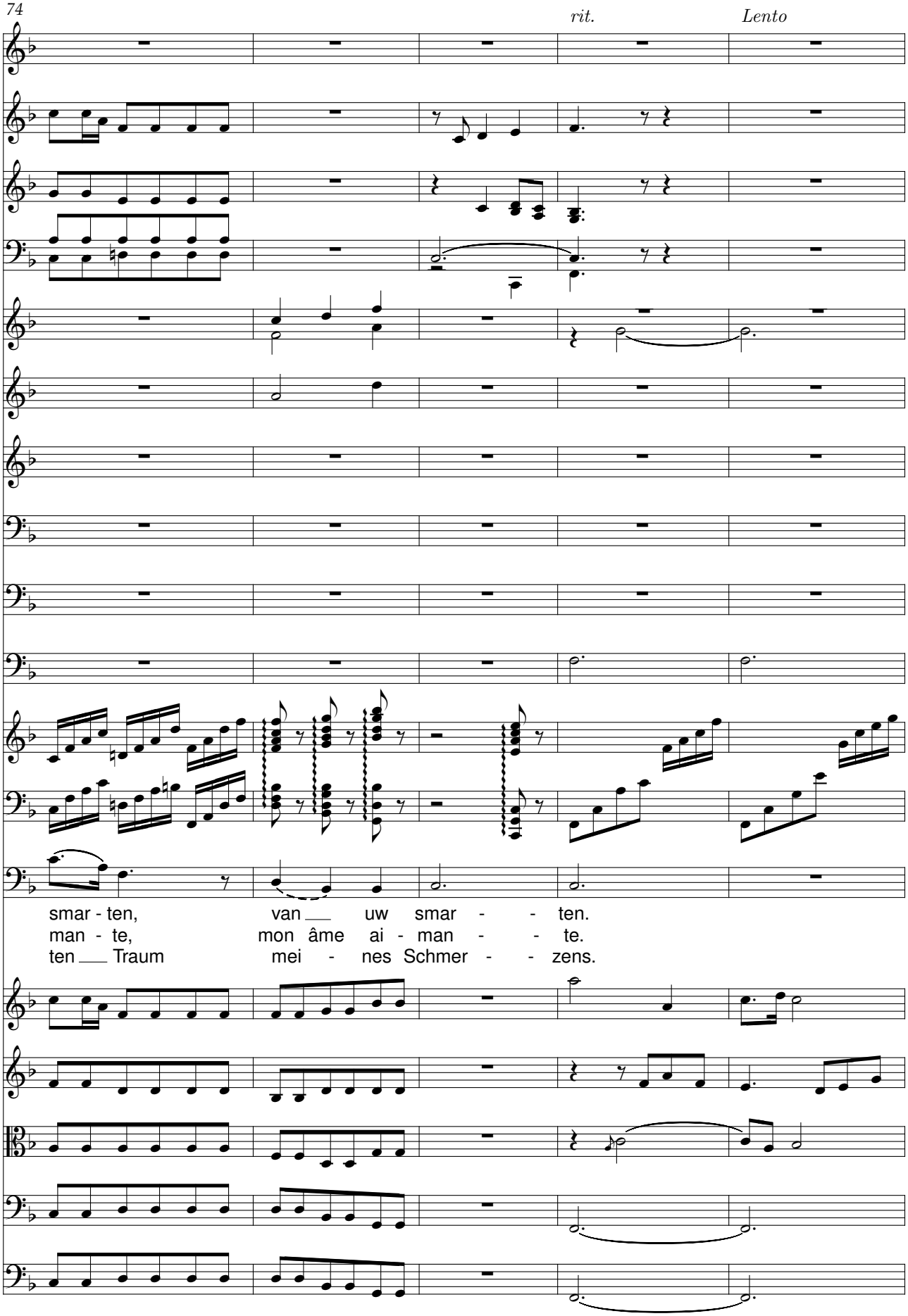
rit.
Lento
smar - ten, van uw smar - - ten.
man - te, mon âme ai - man - - te.
ten Traum mei - nes Schmer - - zens.

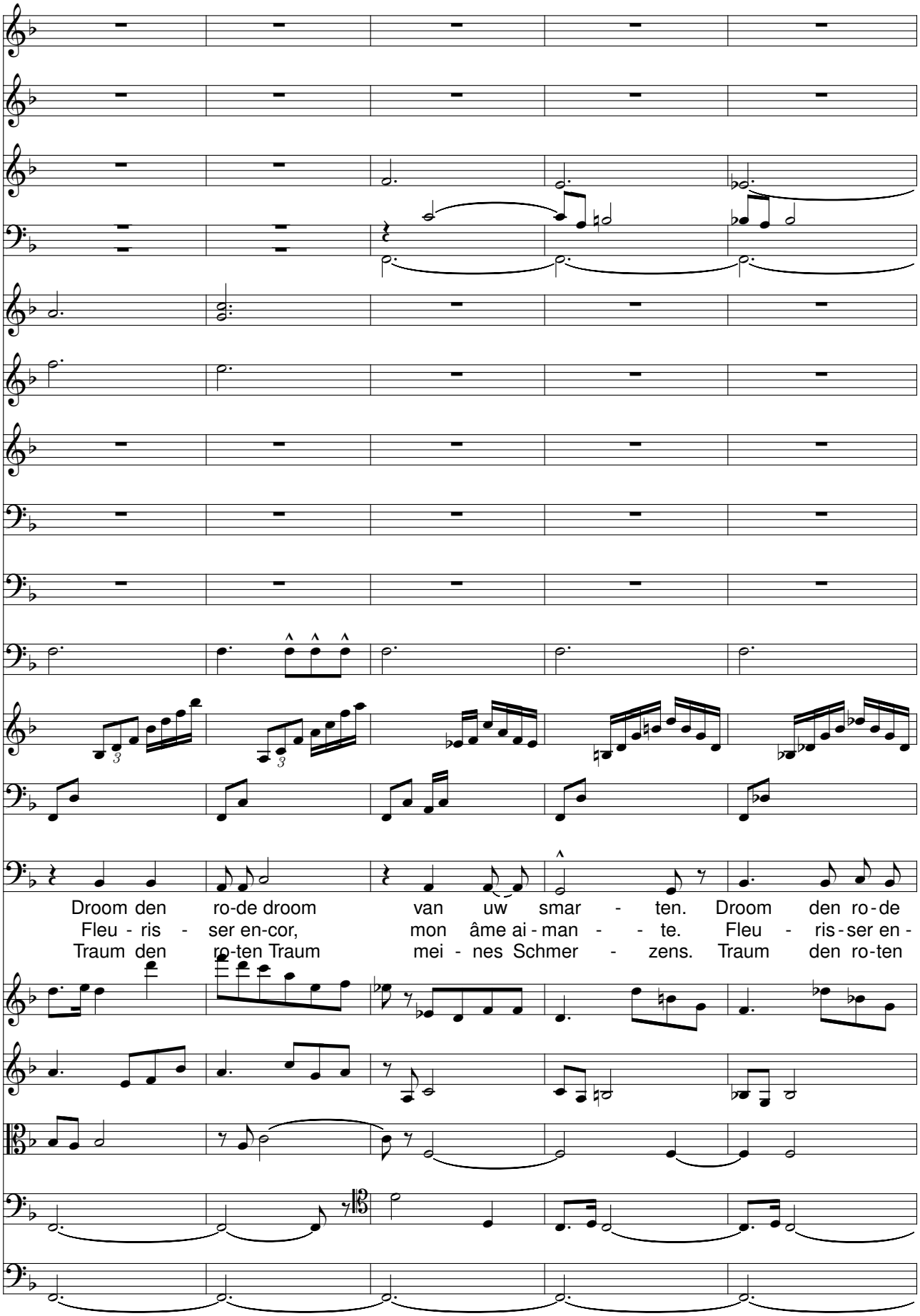
Droom den ro-de droom van uw smar - ten. Droom den ro-de
Fleu - ris - ser en-cor, mon âme ai-man - - te. Fleu - ris-ser en-
Traum den ro-ten Traum mei - nes Schmer - zens. Traum den ro-ten

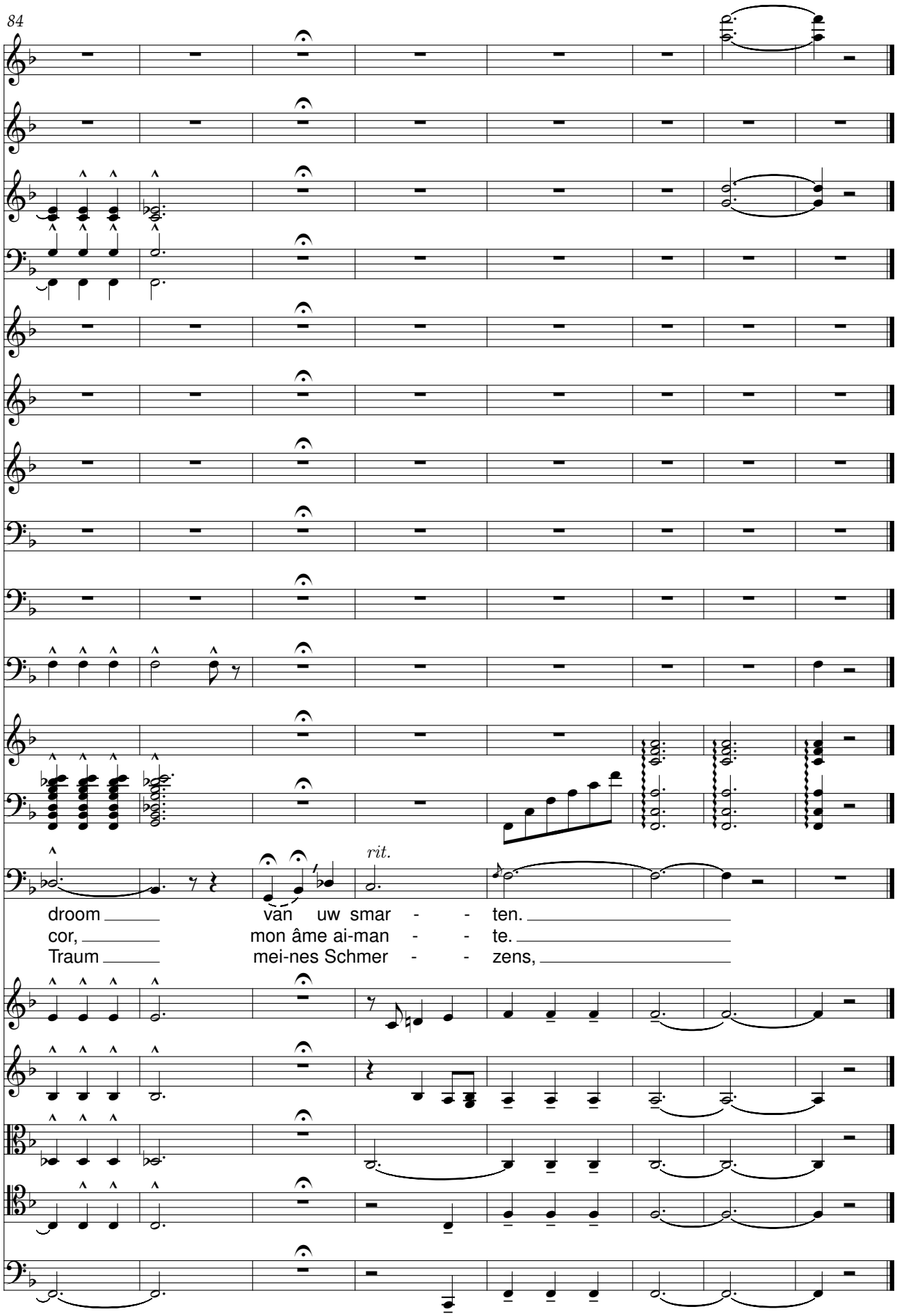
84
rit.
droom van uw smar - - ten.
cor, mon âme ai-man - - te.
Traum mei-nes Schmer - - zens,

Trouwe dood

(Schaduwvreugd)

Apaisement

René De Clercq (1877-1932)
Frans: K. Van Der Velden

Leo Vanderhaegen (1877-1932)

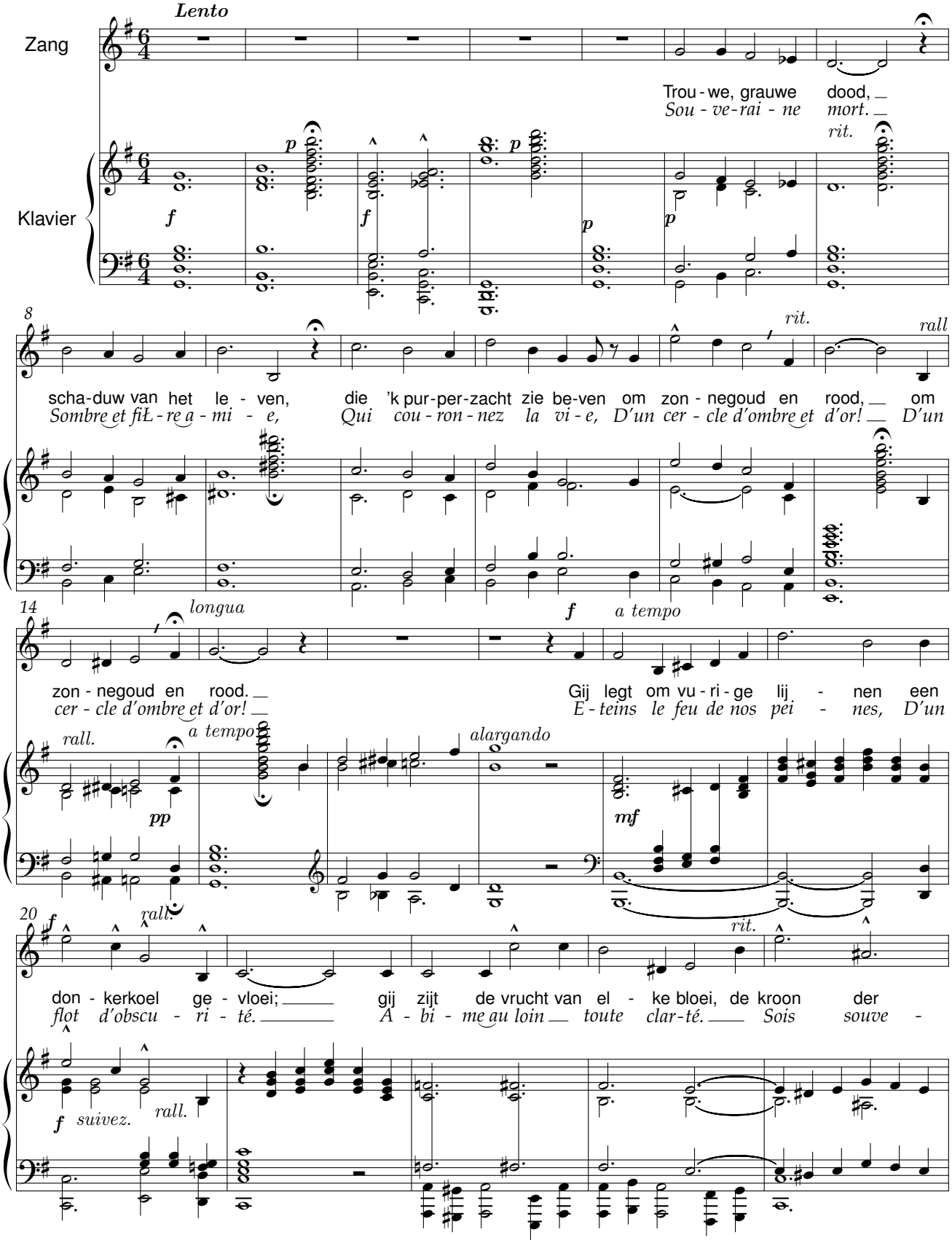

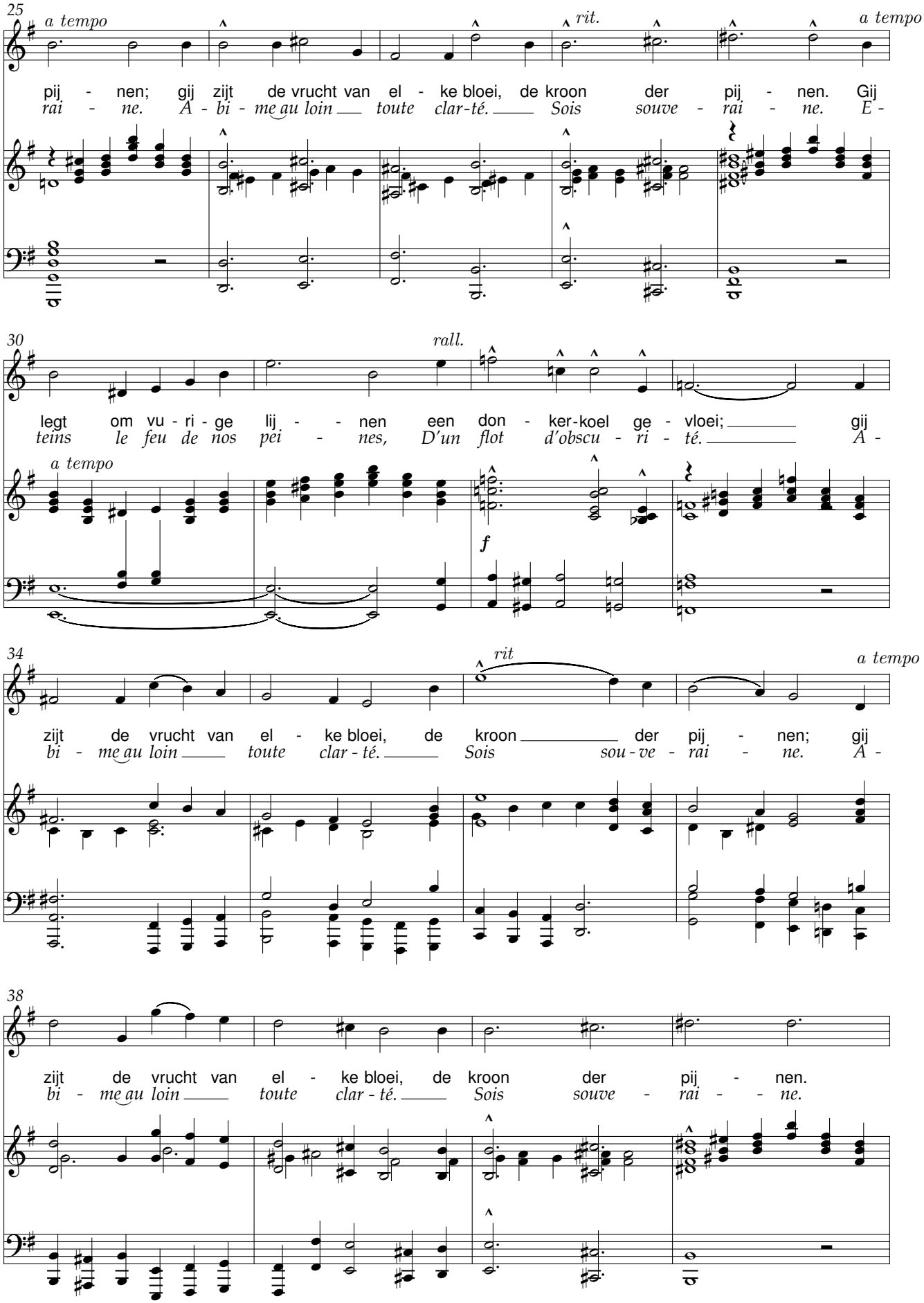
25
a tempo
rit.
a tempo
pij - nen; gij zijt de vrucht van el - ke bloei, de kroon der pij - nen. Gij
rai - ne. A - bi - me au loin toute clar-té. Sois souve - rai - ne. E -
30
rall.
legt om vu - ri - ge lij - - nen een don - ker-koel ge - vloei; gij
teins le feu de nos pei - nes, D'un flot d'obscu - ri - té. A -
a tempo
f
34
rit
a tempo
zijt de vrucht van el - ke bloei, de kroon der pij - nen; gij
bi - me au loin toute clar - té. Sois sou - ve - rai - ne. A -
38
zijt de vrucht van el - ke bloei, de kroon der pij - nen.
bi - me au loin toute clar - té. Sois souve - rai - - ne.

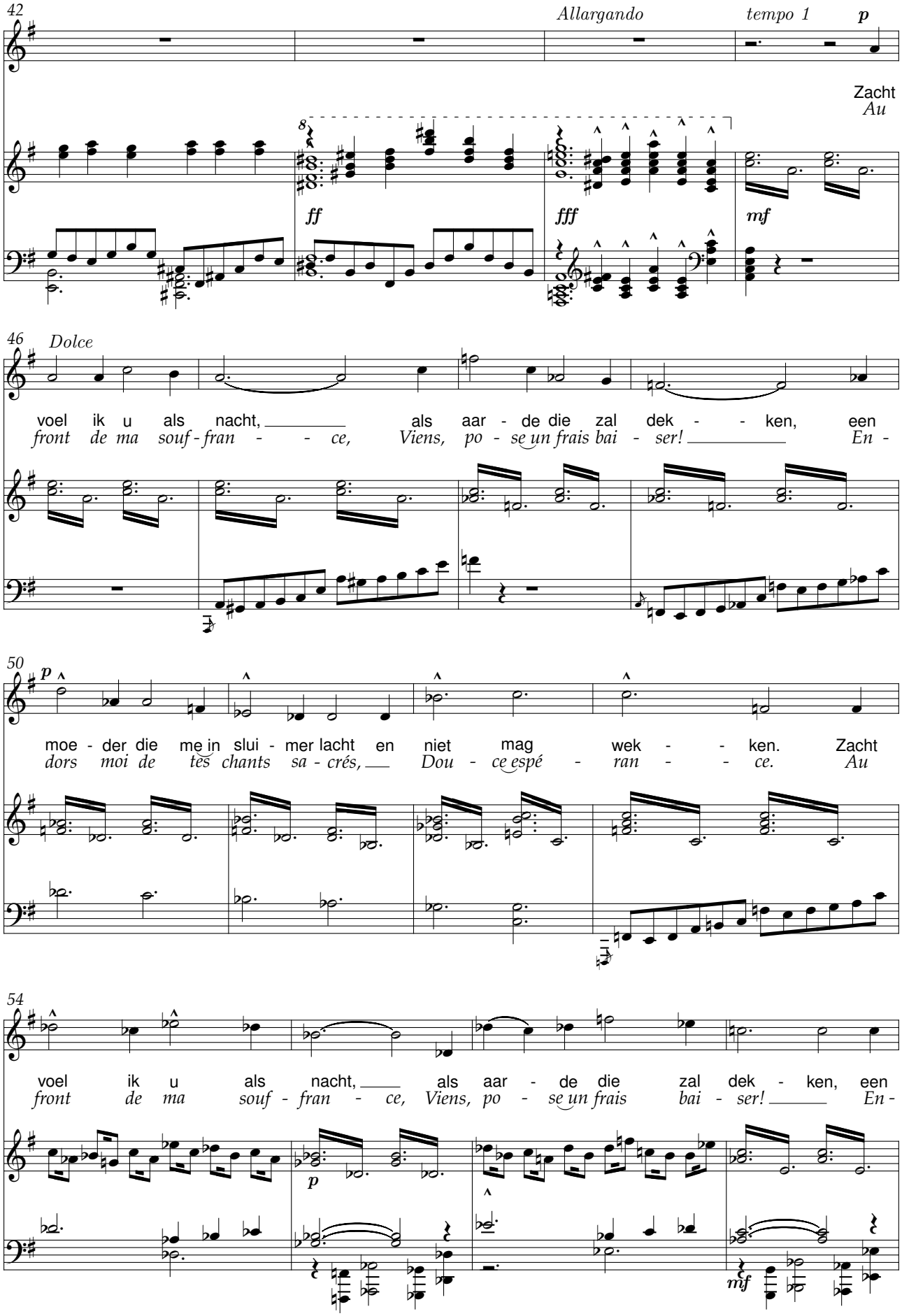
42
Allargando
tempo 1
p
Zacht
Au
ff
fff
mf
46
Dolce
voel ik u als nacht, als aar - de die zal dek - - ken, een
front de ma souf - fran - - ce, Viens, po - se un frais bai - ser! En -
50
p
moe - der die me in slui - mer lacht en niet mag wek - - ken. Zacht
dors moi de tes chants sa - crés, Dou - ce espé - ran - - ce. Au
54
voel ik u als nacht, als aar - de die zal dek - ken, een
front de ma souf - fran - ce, Viens, po - se un frais bai - ser! En -
p
mf

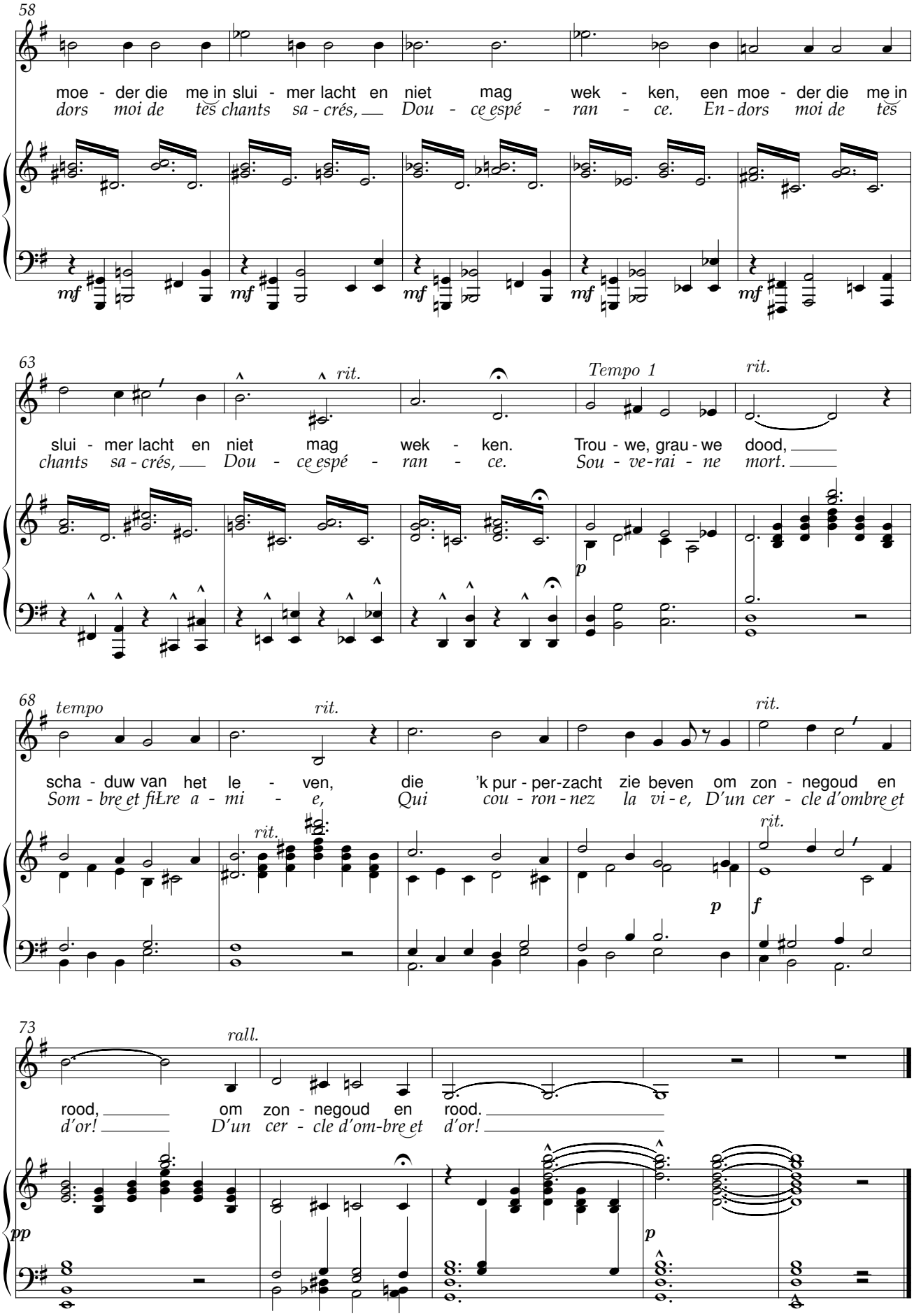
58
moe - der die me in slui - mer lacht en niet mag wek - ken, een moe - der die me in
dors moi de tes chants sa - crés, Dou - ce espé - ran - ce. En - dors moi de tes
mf
63
rit.
Tempo 1
rit.
slui - mer lacht en niet mag wek - ken. Trou - we, grau - we dood,
chants sa - crés, Dou - ce espé - ran - ce. Sou - ve - rai - ne mort.
p
68
tempo
rit.
rit.
scha - duw van het le - ven, die 'k pur - per - zacht zie beven om zon - negoud en
Som - bre et fiŁre a - mi - e, Qui cou - ron - nez la vi - e, D'un cer - cle d'ombre et
rit.
rit.
p
f
73
rall.
rood, om zon - negoud en rood.
d'or! D'un cer - cle d'om - bre et d'or!
pp
p

Tranentroost

Uit Philomélé

René De Clercq (1877-1932) — Leo Vanderhaegen (1870-1940)

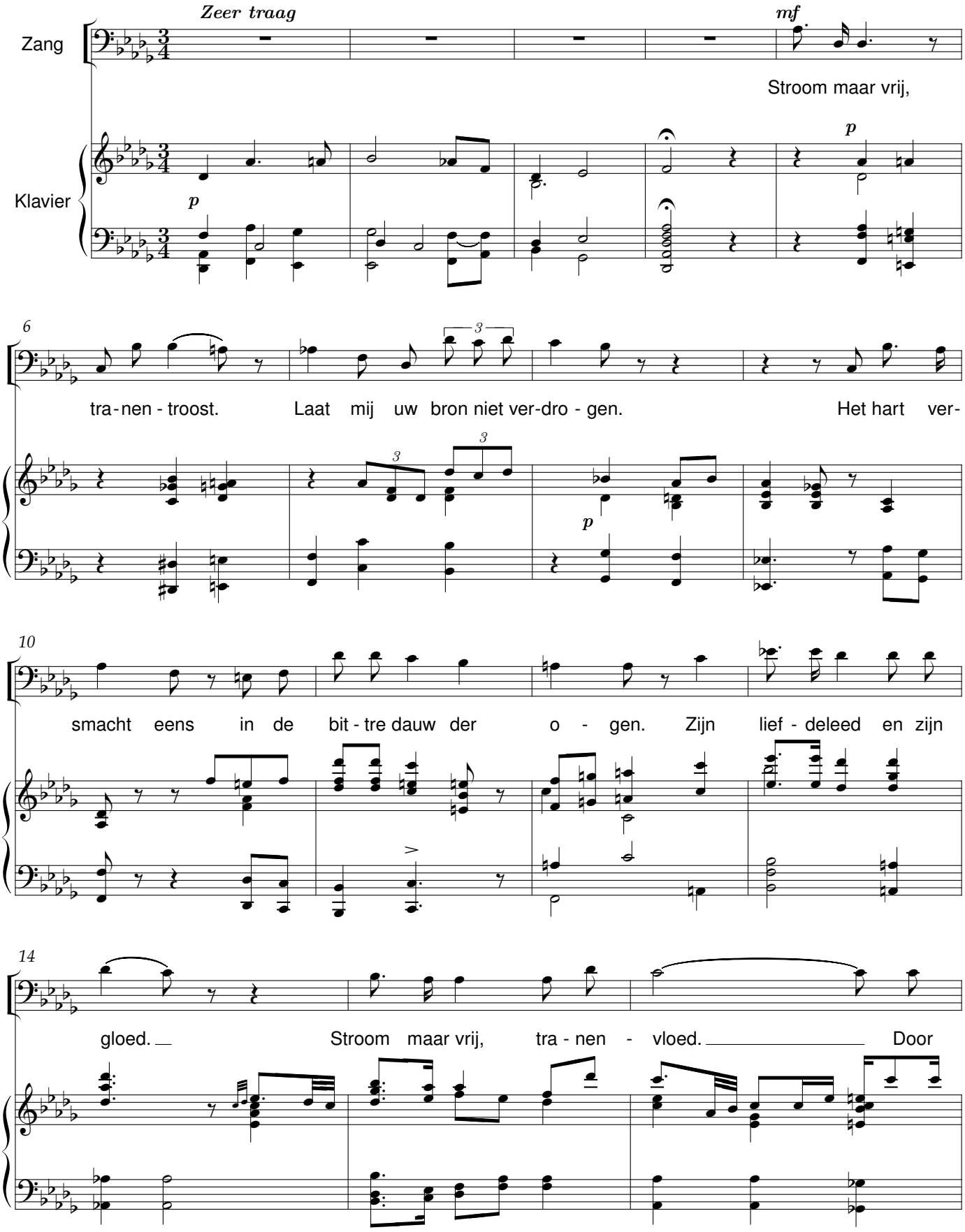

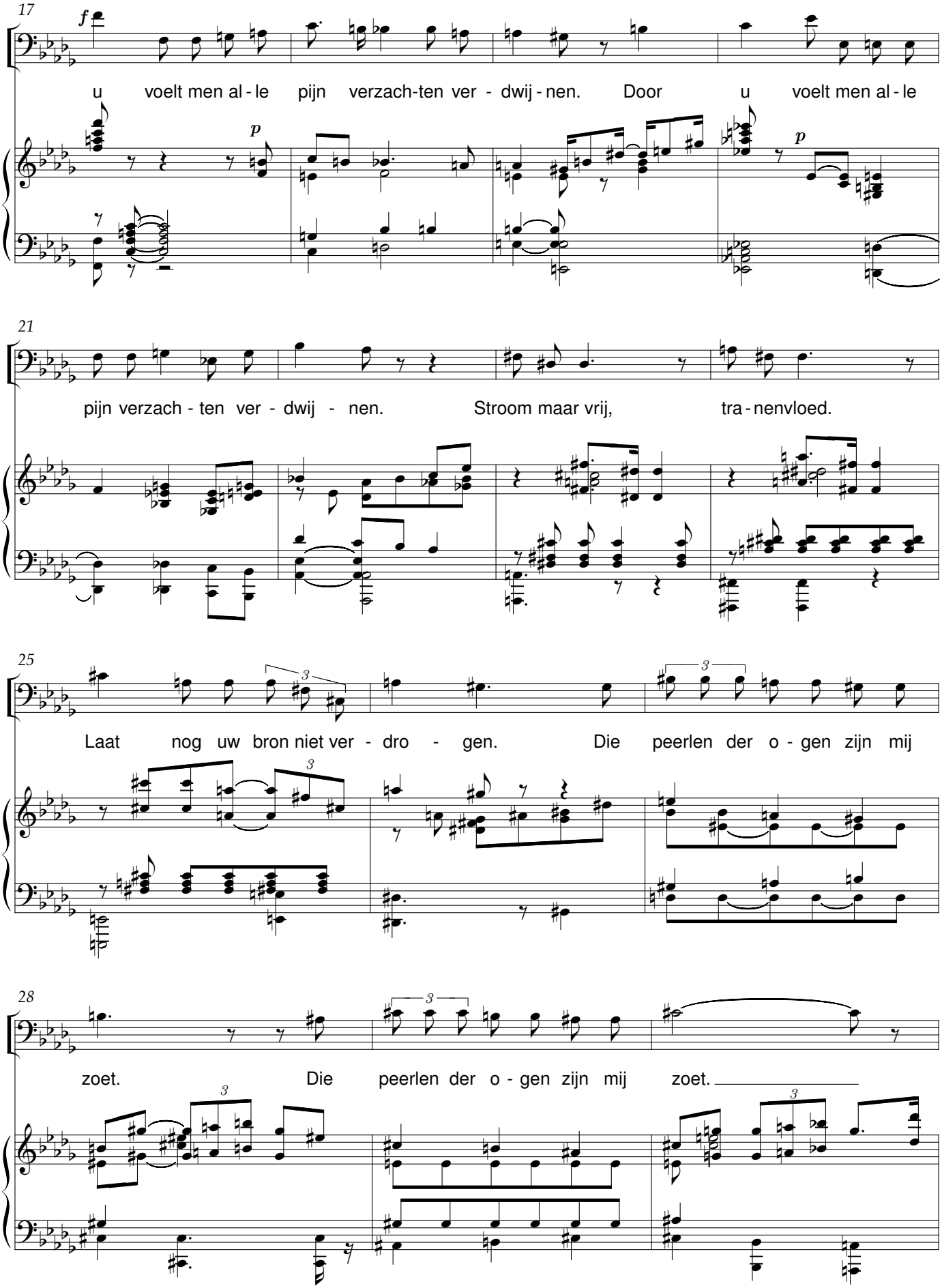
17
f
u voelt men al - le pijn verzach-ten ver - dwij - nen. Door u voelt men al - le
p
p
21
pijn verzach - ten ver - dwij - nen. Stroom maar vrij, tra - nenvloed.
25
3
Laat nog uw bron niet ver - dro - gen. Die peerlen der o - gen zijn mij
28
zoet. Die peerlen der o - gen zijn mij zoet.

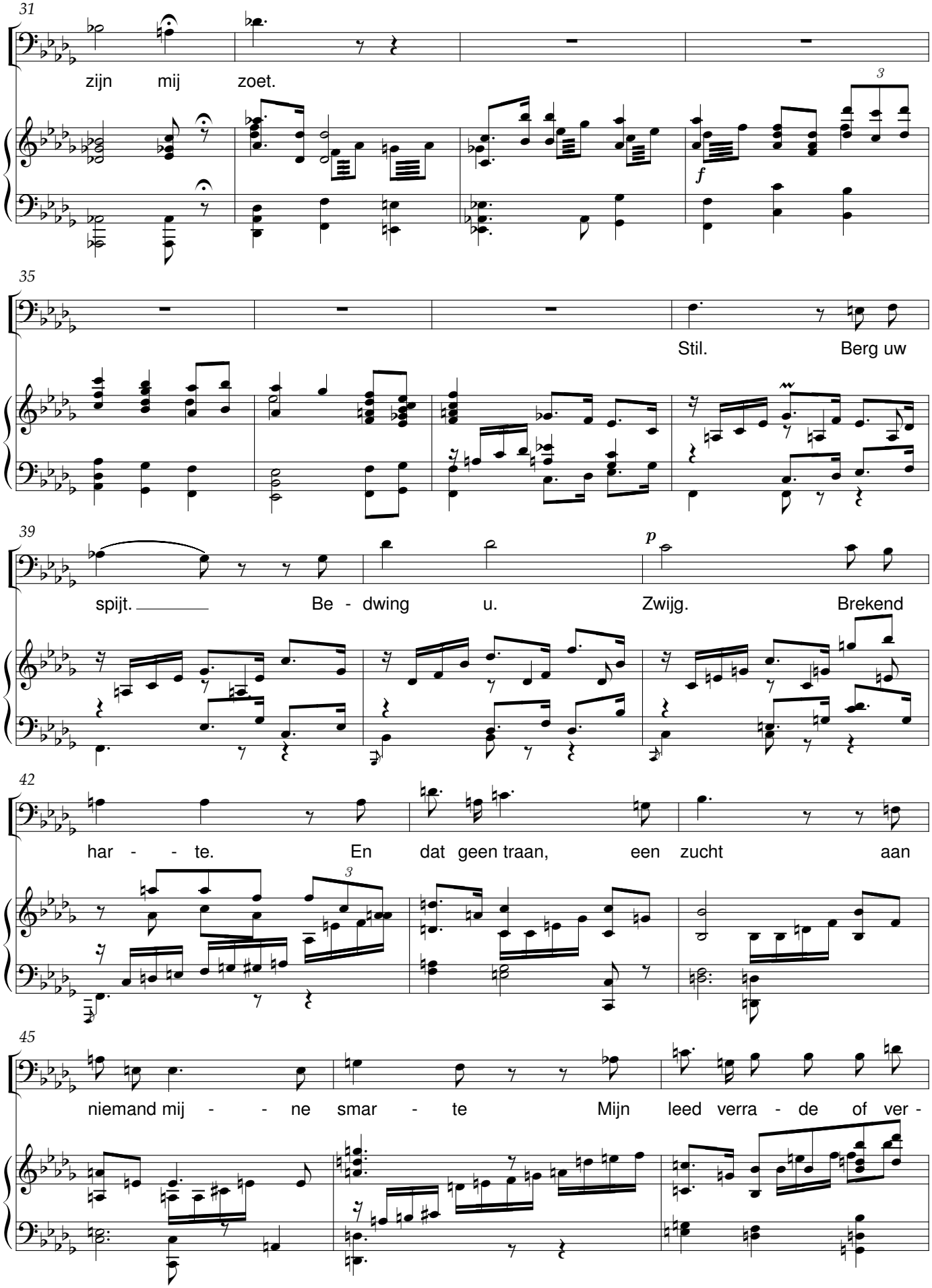
31
zijn mij zoet.
35
Stil. Berg uw
39
spijt. Be - dwing u. Zwijg. Brekend
42
har - - te. En dat geen traan, een zucht aan
45
niemand mij - - ne smar - te Mijn leed verra - de of ver -

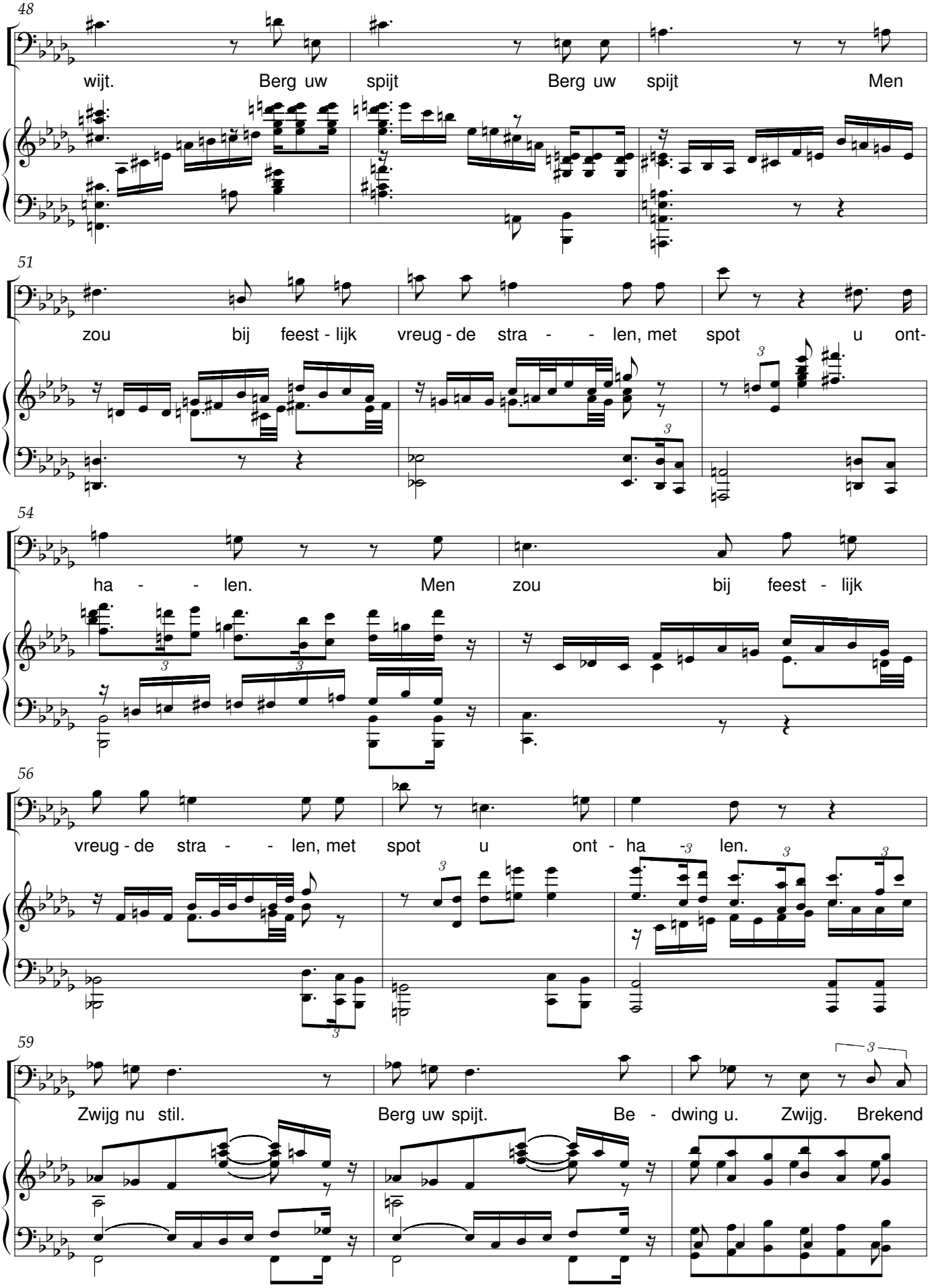
48
wijt. Berg uw spijt Berg uw spijt Men
51
zou bij feest - lijk vreug - de stra - - len, met spot u ont-
54
ha - - len. Men zou bij feest - lijk
56
vreug - de stra - - len, met spot u ont - ha - len.
59
Zwijg nu stil. Berg uw spijt. Be - dwing u. Zwijg. Brekend

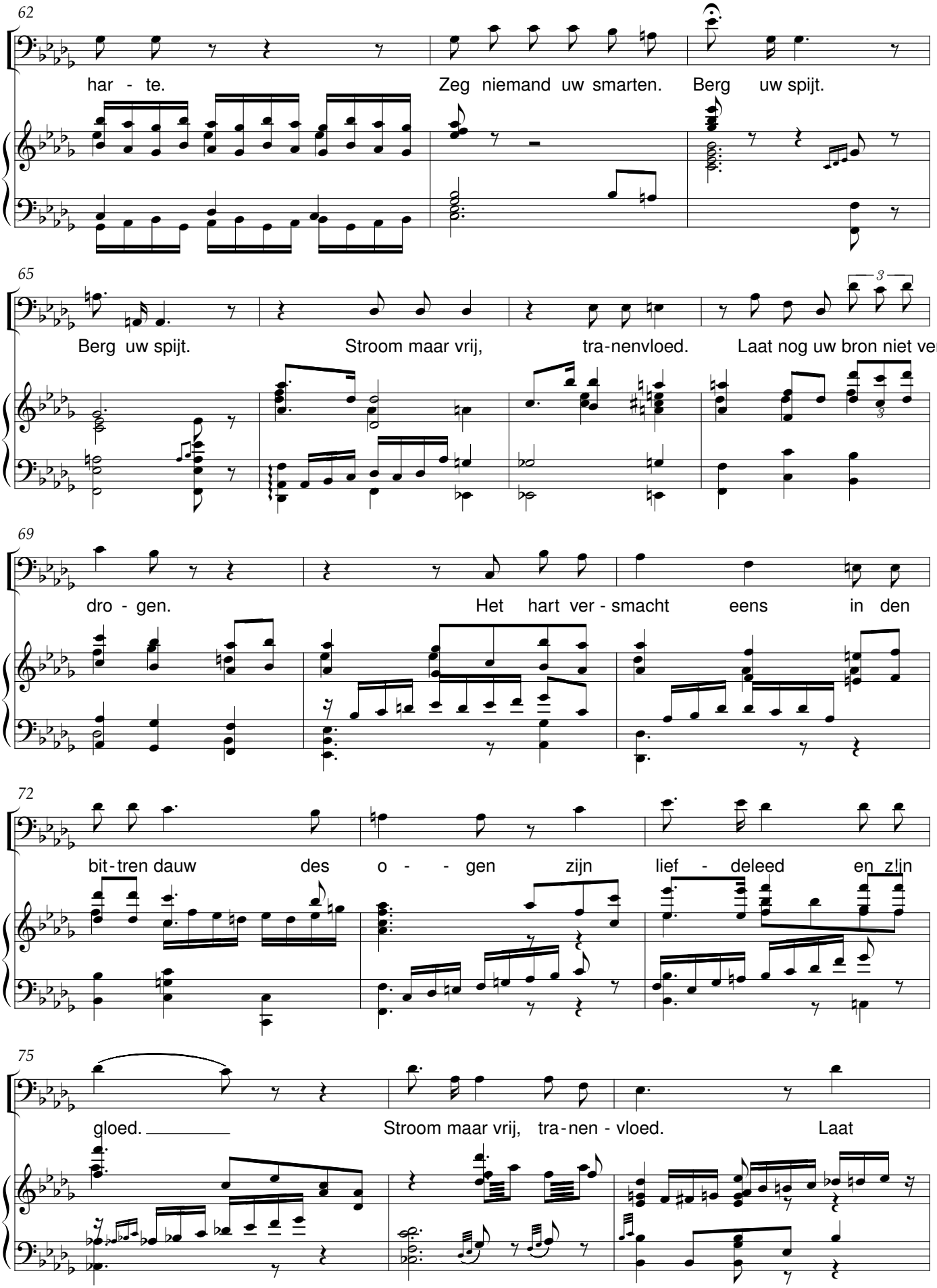
62
har - te.
Zeg niemand uw smarten.
Berg uw spijt.
65
Berg uw spijt.
Stroom maar vrij,
tra-nenvloed.
Laat nog uw bron niet ver-
3
69
dro - gen.
Het hart ver - smacht eens in den
72
bit-tren dauw des o - - gen zijn lief - deleed en zijn
75
gloed.
Stroom maar vrij, tra-nen - vloed.
Laat

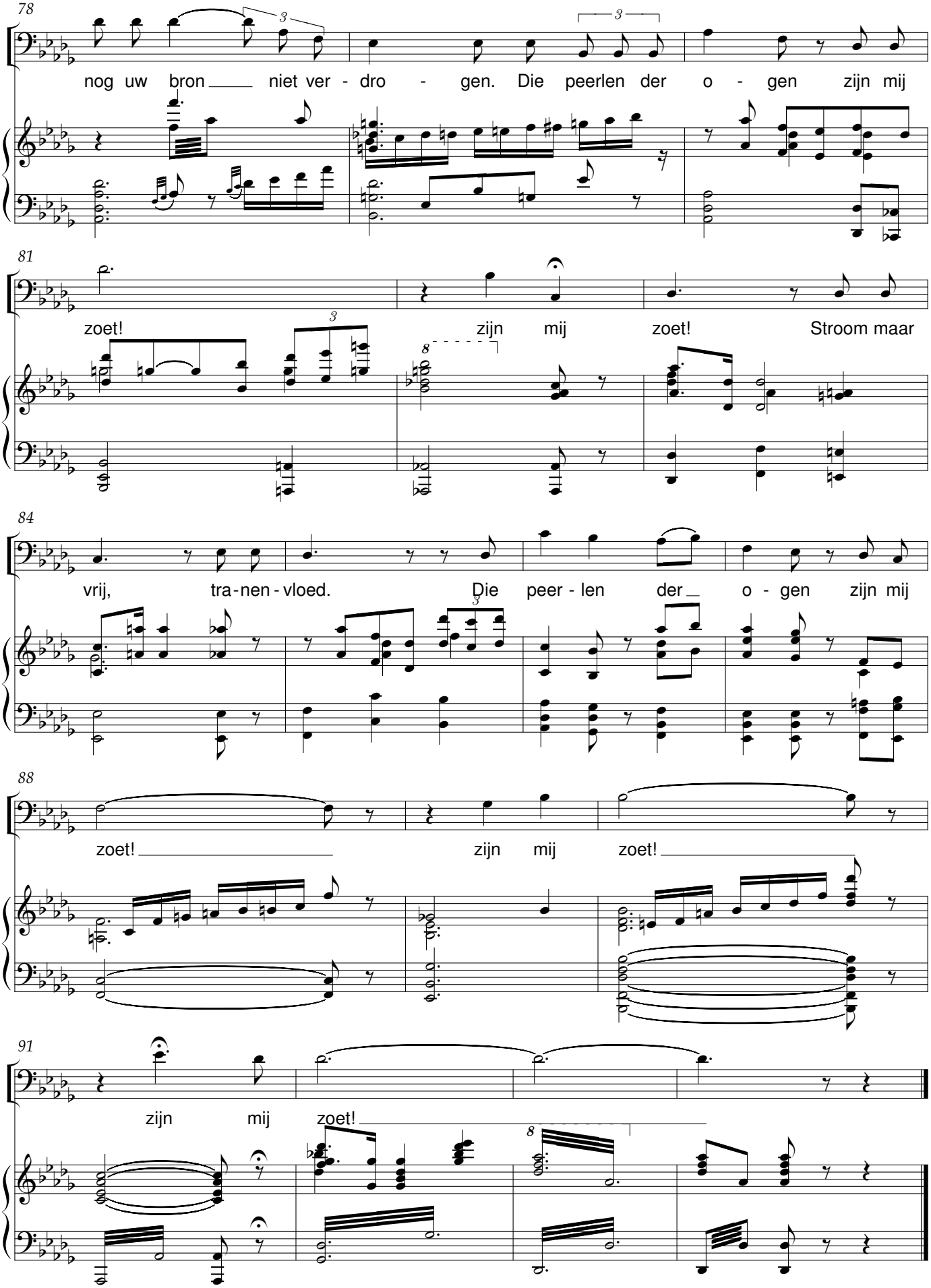
78
nog uw bron niet ver - dro - gen. Die peerlen der o - gen zijn mij
81
zoet! zijn mij zoet! Stroom maar
84
vrij, tra-nen - vloed. Die peer - len der o - gen zijn mij
88
zoet! zijn mij zoet!
91
zijn mij zoet!

De avond zijgt als zegen

René De Clercq (1877-1932) Jef Vandermeulen (1869-1931)

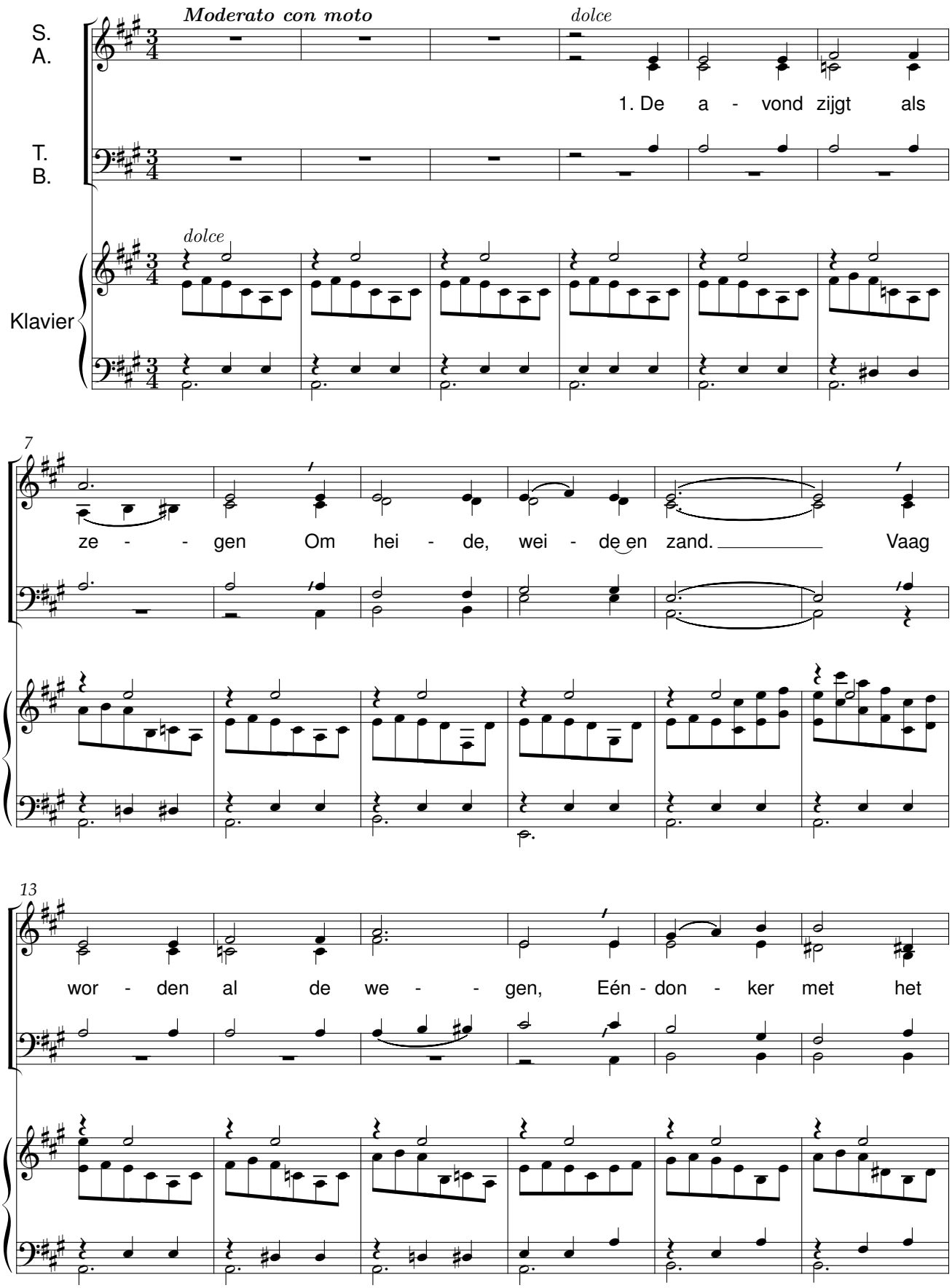

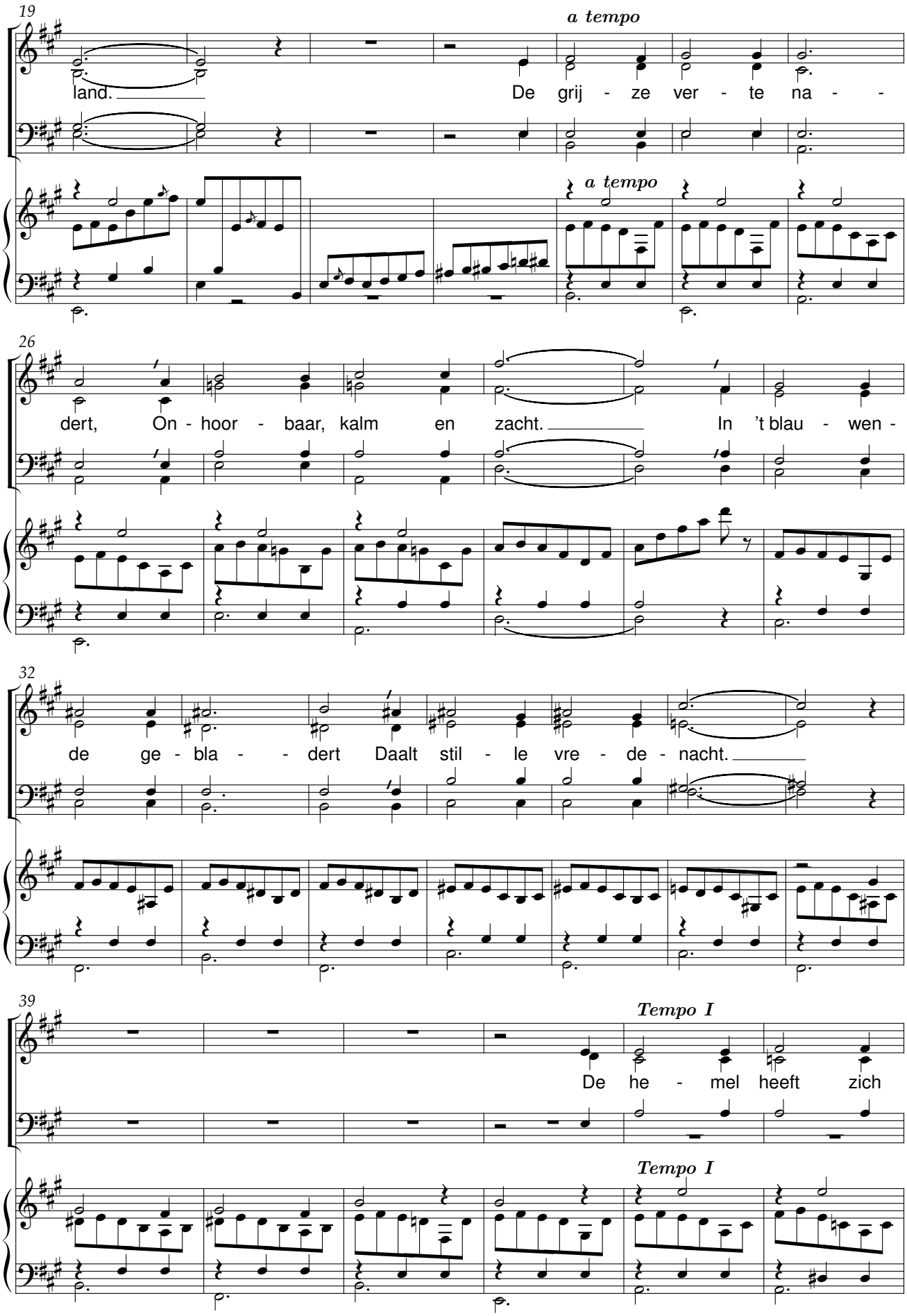
19
a tempo
land.
De grij - ze ver - te na - -
a tempo
26
dert, On - hoor - baar, kalm en zacht.
In 't blau - wen -
32
de ge - bla - - dert Daalt stil - le vre - de - nacht.
39
Tempo I
De he - mel heeft zich
Tempo I

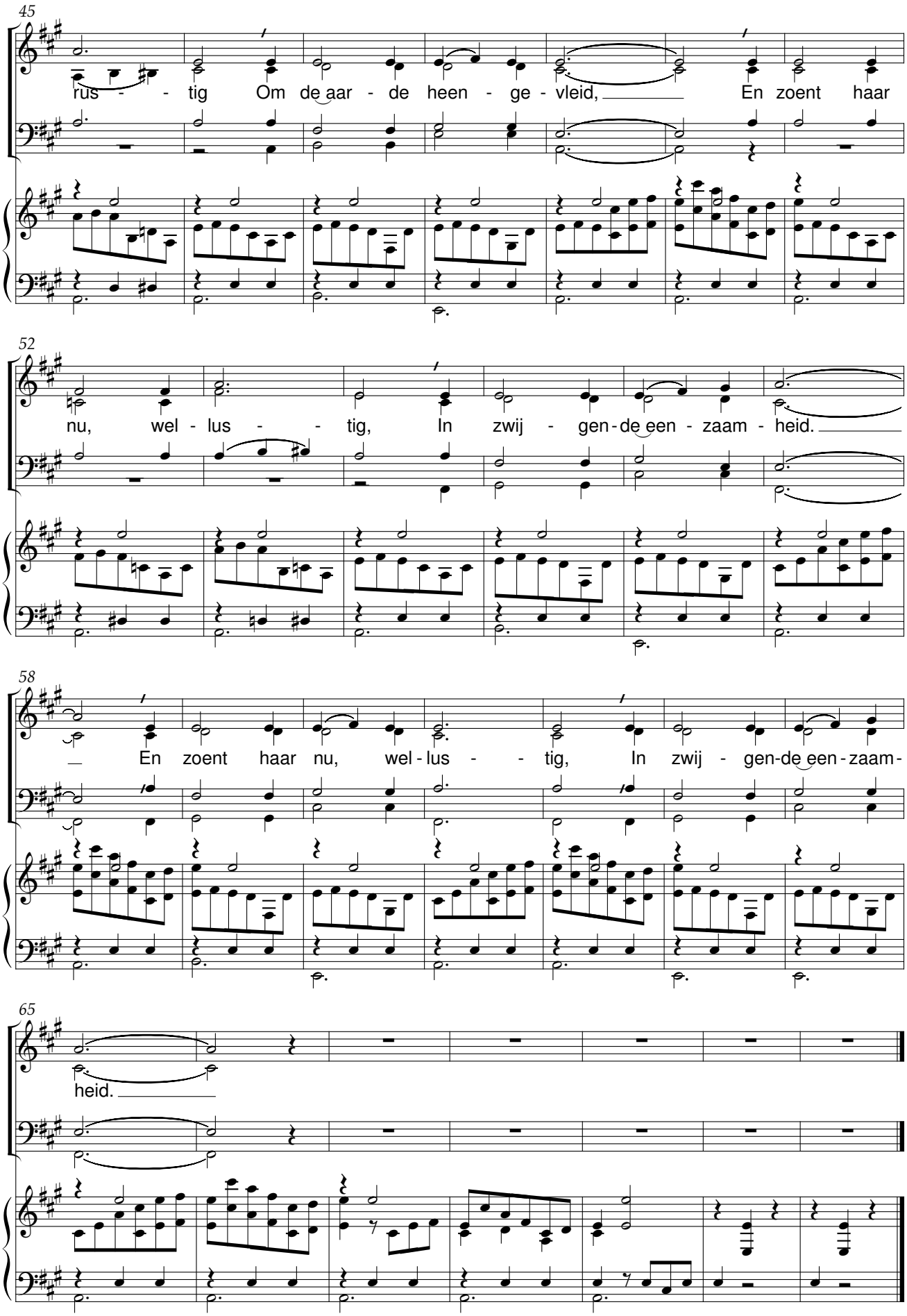
45
rus - - tig Om de aar - de heen - ge - vleid, En zoent haar
52
nu, wel - lus - - tig, In zwij - gen - de een - zaam - heid.
58
En zoent haar nu, wel - lus - - tig, In zwij - gen - de een - zaam -
65
heid.

De wiedsters

René De Clercq (1877-1932) Jef Vandermeulen (1869-1931)

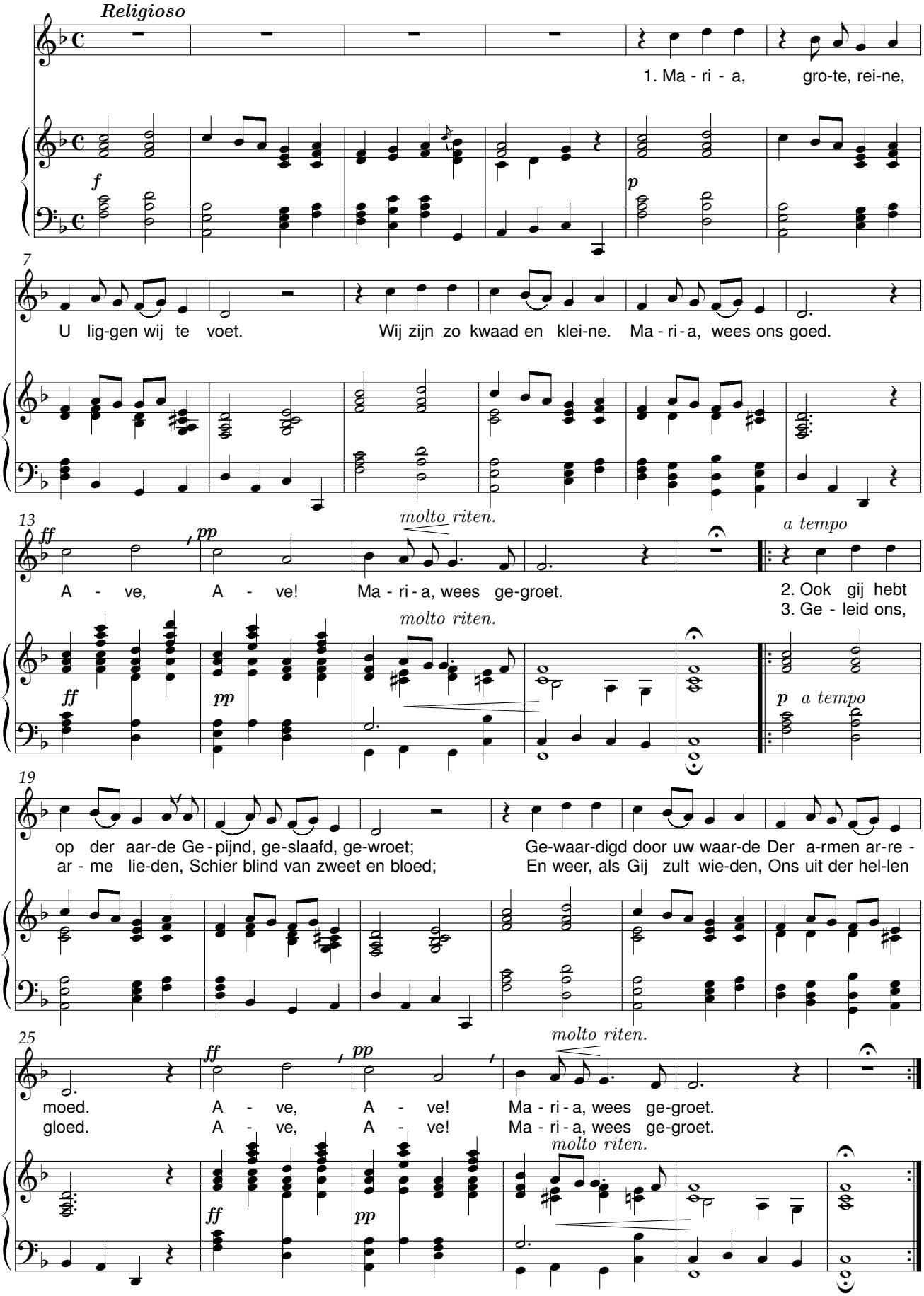

Diep in het koren

René De Clercq (1877-1932) Jef Vandermeulen (1869-1931)

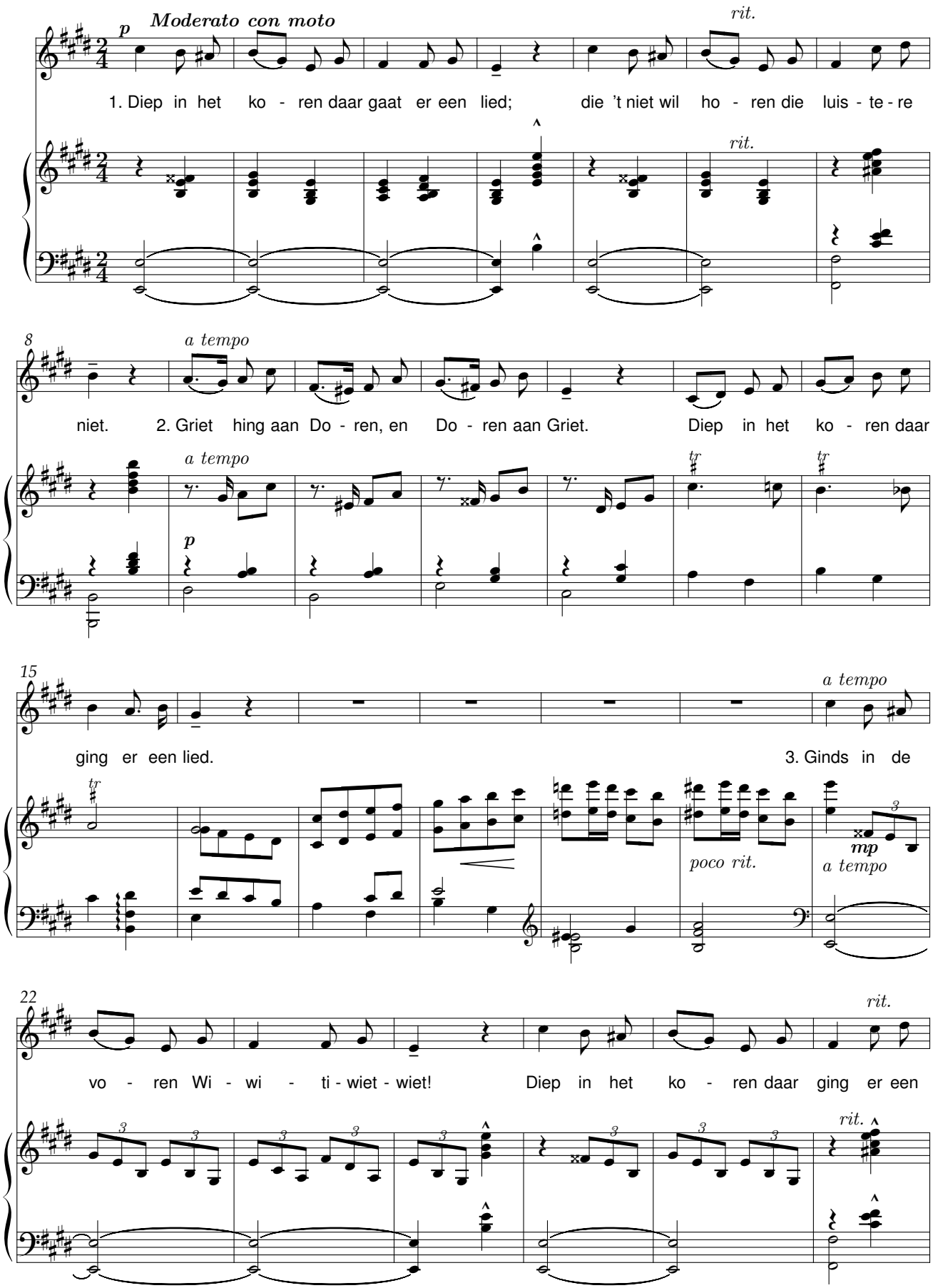

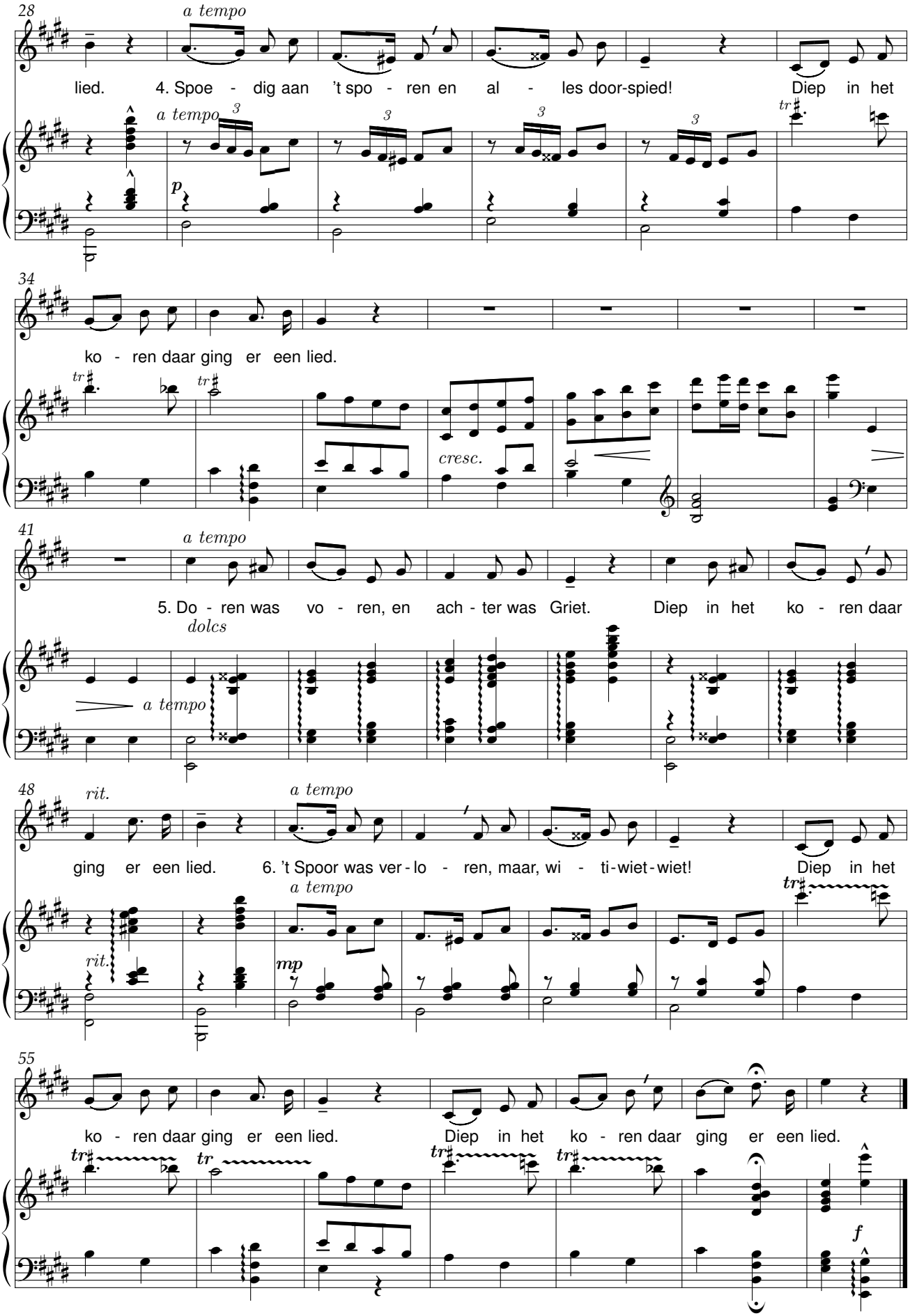
28
a tempo
lied. 4. Spoe - dig aan 't spo - ren en al - les door-spied! Diep in het
a tempo
p
34
ko - ren daar ging er een lied.
cresc.
41
a tempo
5. Do - ren was vo - ren, en ach - ter was Griet. Diep in het ko - ren daar
dolcs
a tempo
48
rit.
a tempo
ging er een lied. 6. 't Spoor was ver - lo - ren, maar, wi - ti-wiet-wiet! Diep in het
a tempo
rit.
mp
55
ko - ren daar ging er een lied. Diep in het ko - ren daar ging er een lied.
f

Het lied van Bacchus

René De Clercq (1877-1932) Jef Vandermeulen (1869-1931)

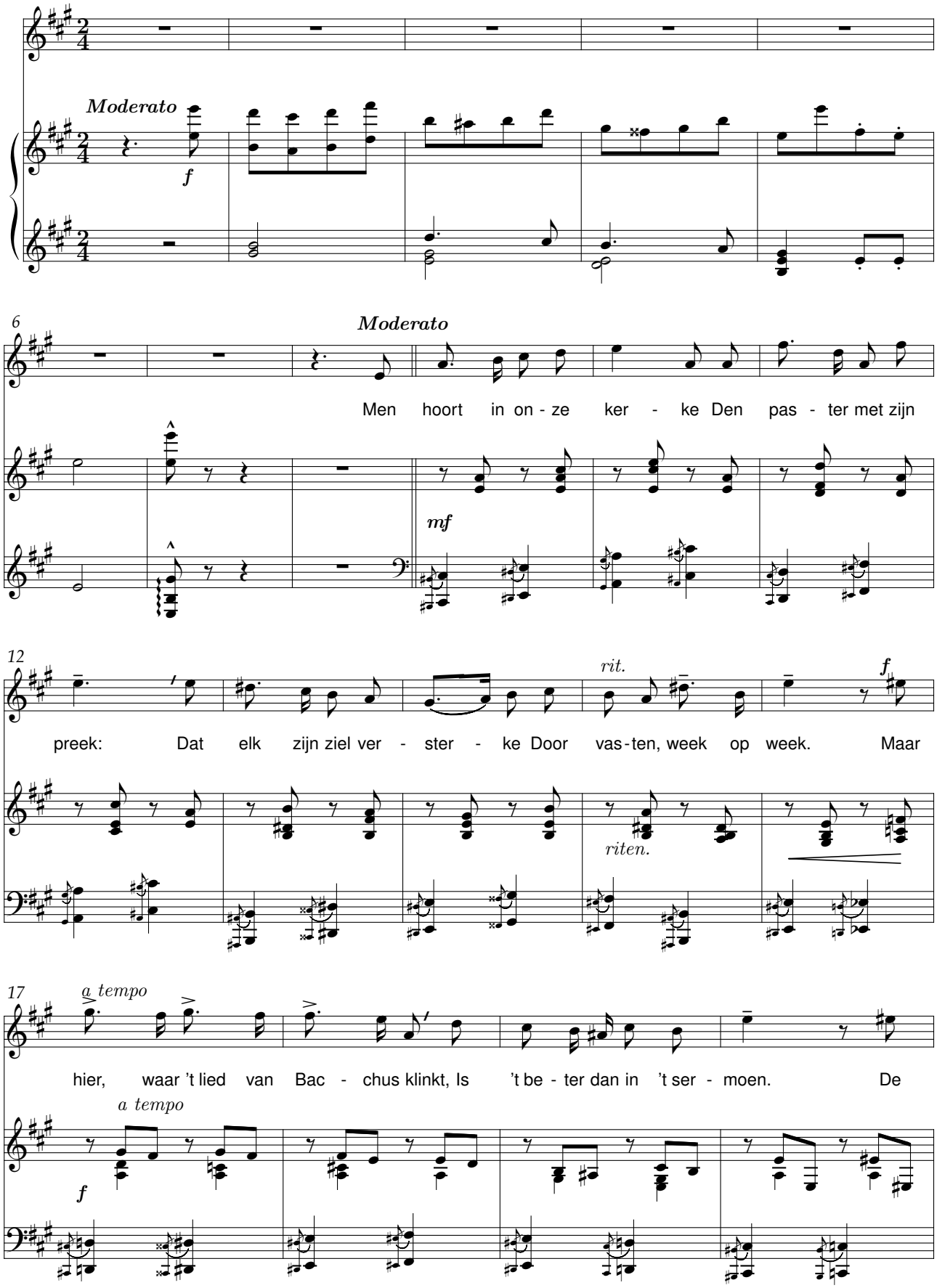

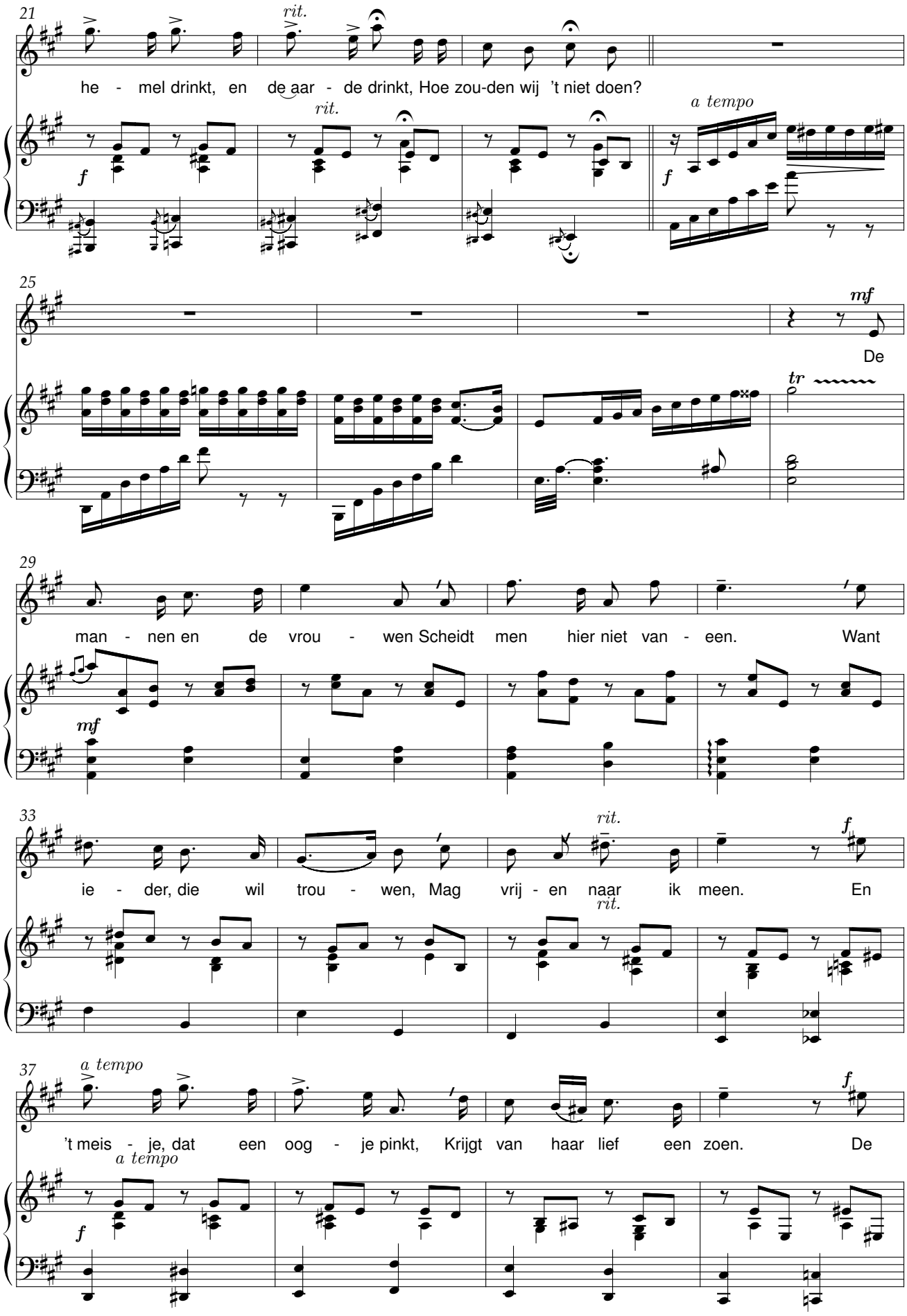
21
rit.
he - mel drinkt, en de aar - de drinkt, Hoe zou-den wij 't niet doen?
rit.
a tempo
25
mf
De
tr
29
man - nen en de vrou - wen Scheidt men hier niet van - een. Want
mf
33
rit.
ie - der, die wil trou - wen, Mag vrij - en naar ik meen. En
rit.
37
a tempo
't meis - je, dat een oog - je pinkt, Krijgt van haar lief een zoen. De
a tempo

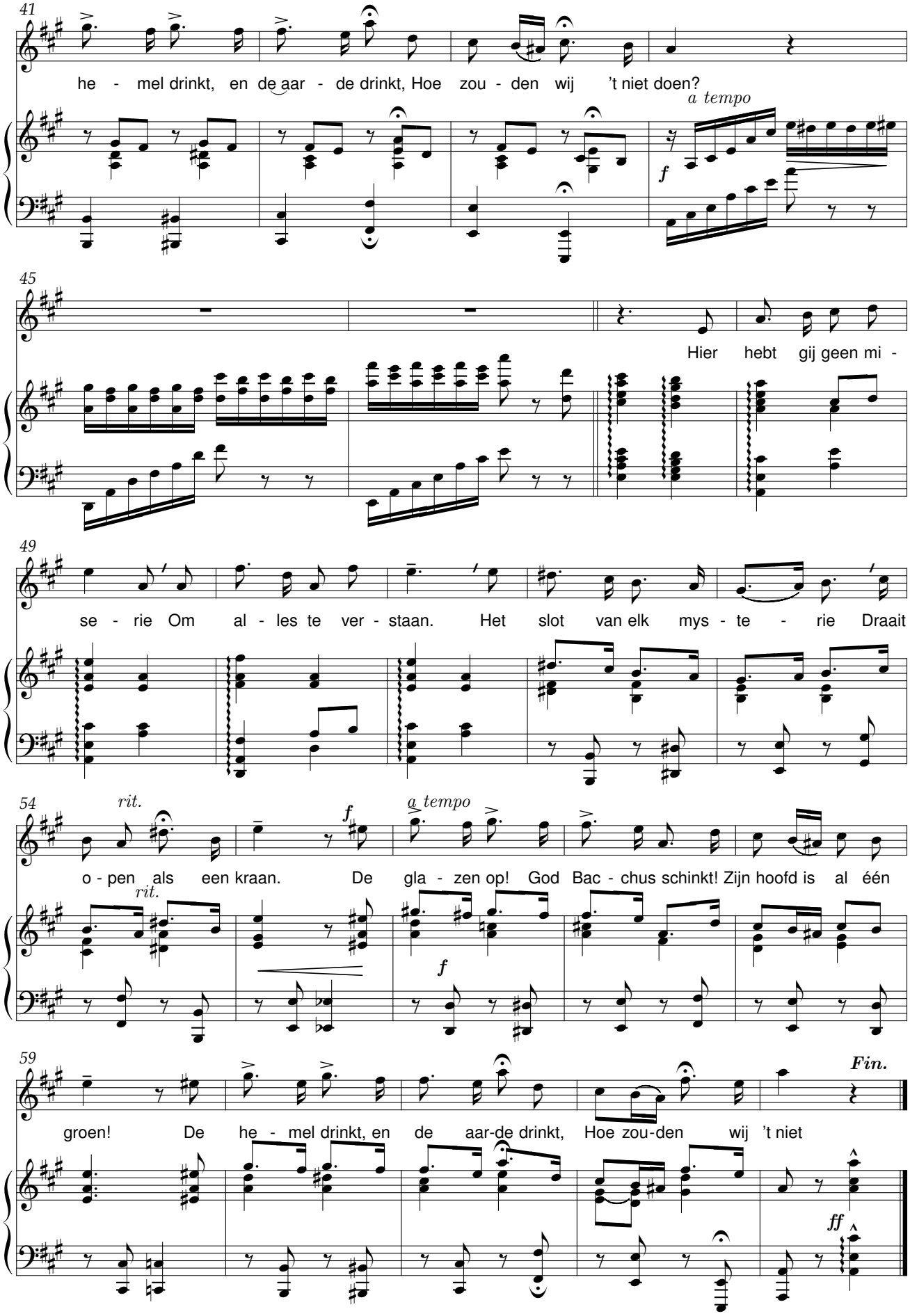
41
he - mel drinkt, en de aar - de drinkt, Hoe zou - den wij 't niet doen?
a tempo
f
45
Hier hebt gij geen mi -
49
se - rie Om al - les te ver - staan. Het slot van elk mys - te - rie Draait
54
rit.
o - pen als een kraan.
a tempo
f
De gla - zen op! God Bac - chus schinkt! Zijn hoofd is al één
rit.
f
59
groen! De he - mel drinkt, en de aar-de drinkt, Hoe zou-den wij 't niet
Fin.
ff

Het lied van het vlas

René De Clercq (1877-1932) Jef Vandermeulen (1869-1931)

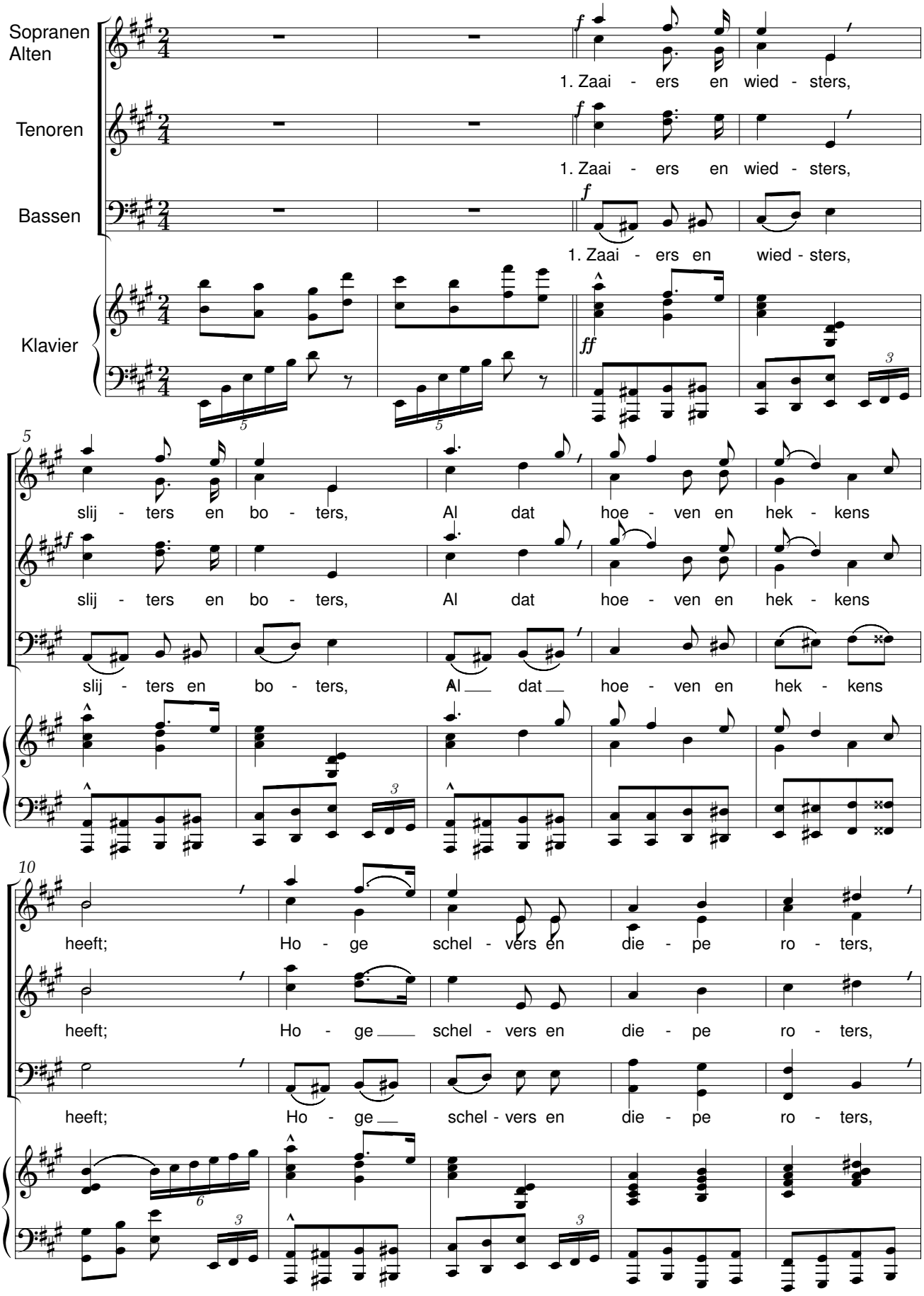

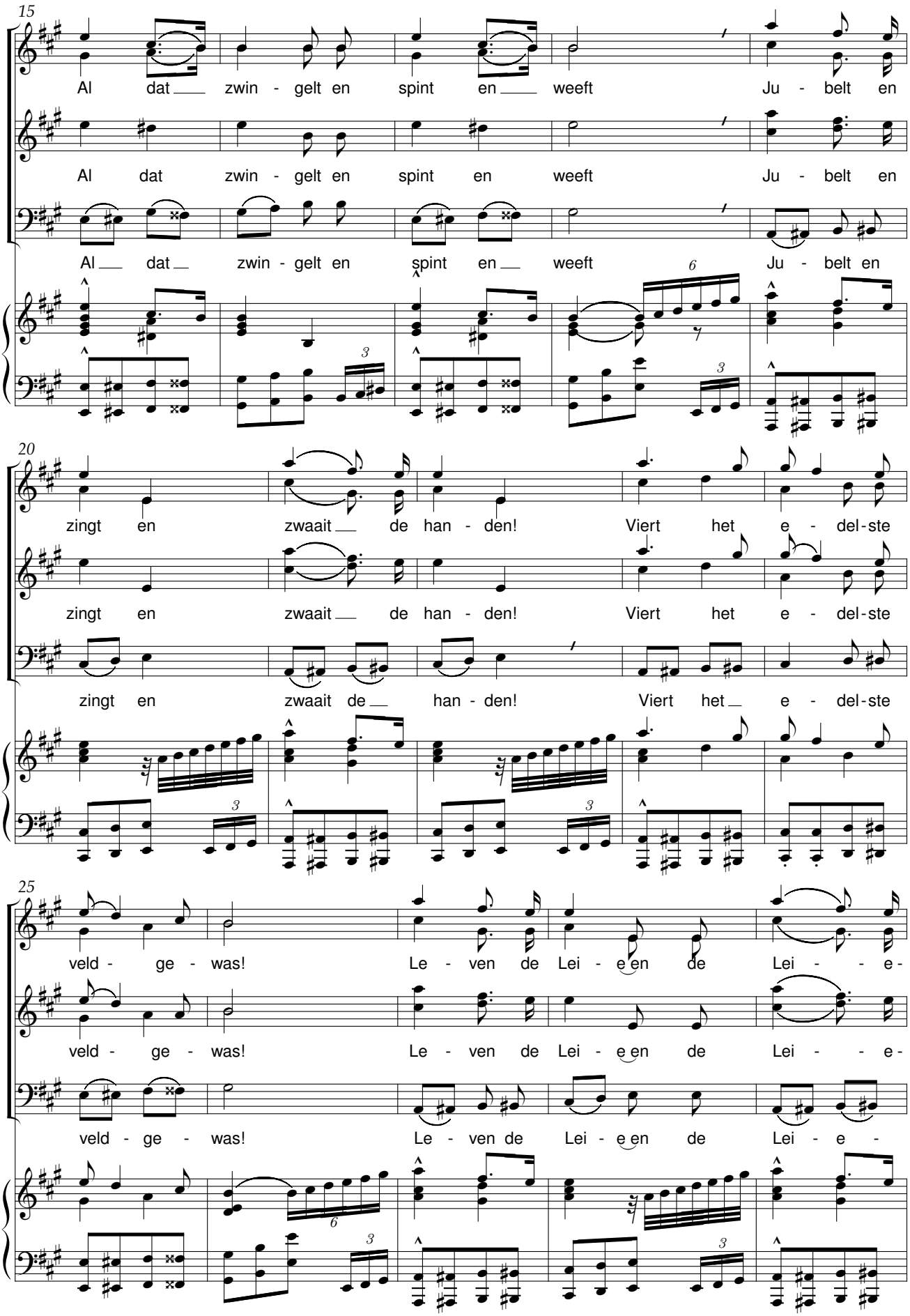
15
Al dat zwin - gelt en spint en weeft Ju - belt en
Al dat zwin - gelt en spint en weeft Ju - belt en
Al dat zwin - gelt en spint en weeft Ju - belt en
20
zingt en zwaait de han - den! Viert het e - del-ste
zingt en zwaait de han - den! Viert het e - del-ste
zingt en zwaait de han - den! Viert het e - del-ste
25
veld - ge - was! Le - ven de Lei - e en de Lei - - e -
veld - ge - was! Le - ven de Lei - e en de Lei - - e -
veld - ge - was! Le - ven de Lei - e en de Lei - e -

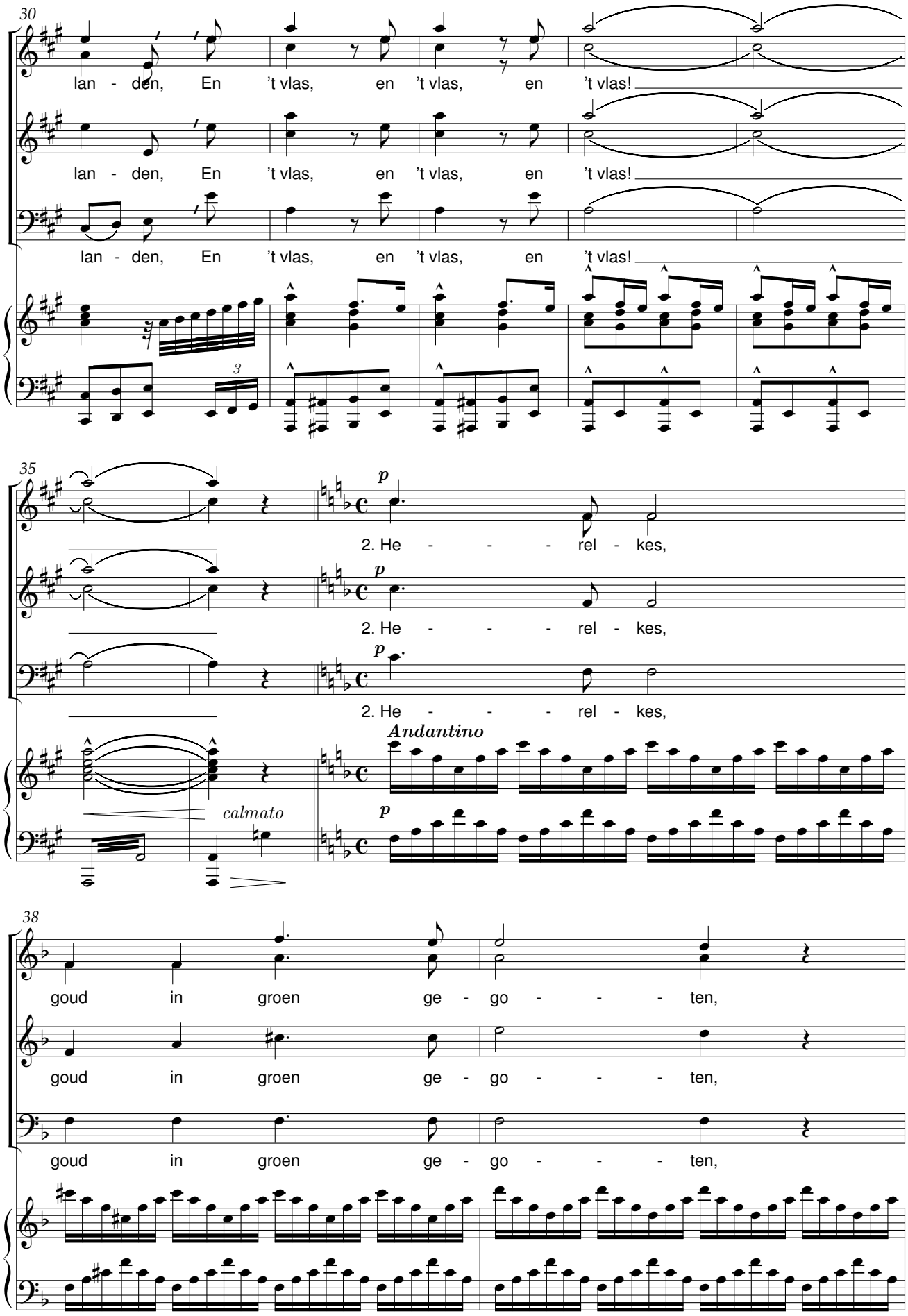
30
lan - den, En 't vlas, en 't vlas, en 't vlas!
lan - den, En 't vlas, en 't vlas, en 't vlas!
lan - den, En 't vlas, en 't vlas, en 't vlas!
35
p
2. He - - - rel - kes,
p
2. He - - - rel - kes,
p
2. He - - - rel - kes,
Andantino
calmato
p
38
goud in groen ge - go - - - ten,
goud in groen ge - go - - - ten,
goud in groen ge - go - - - ten,

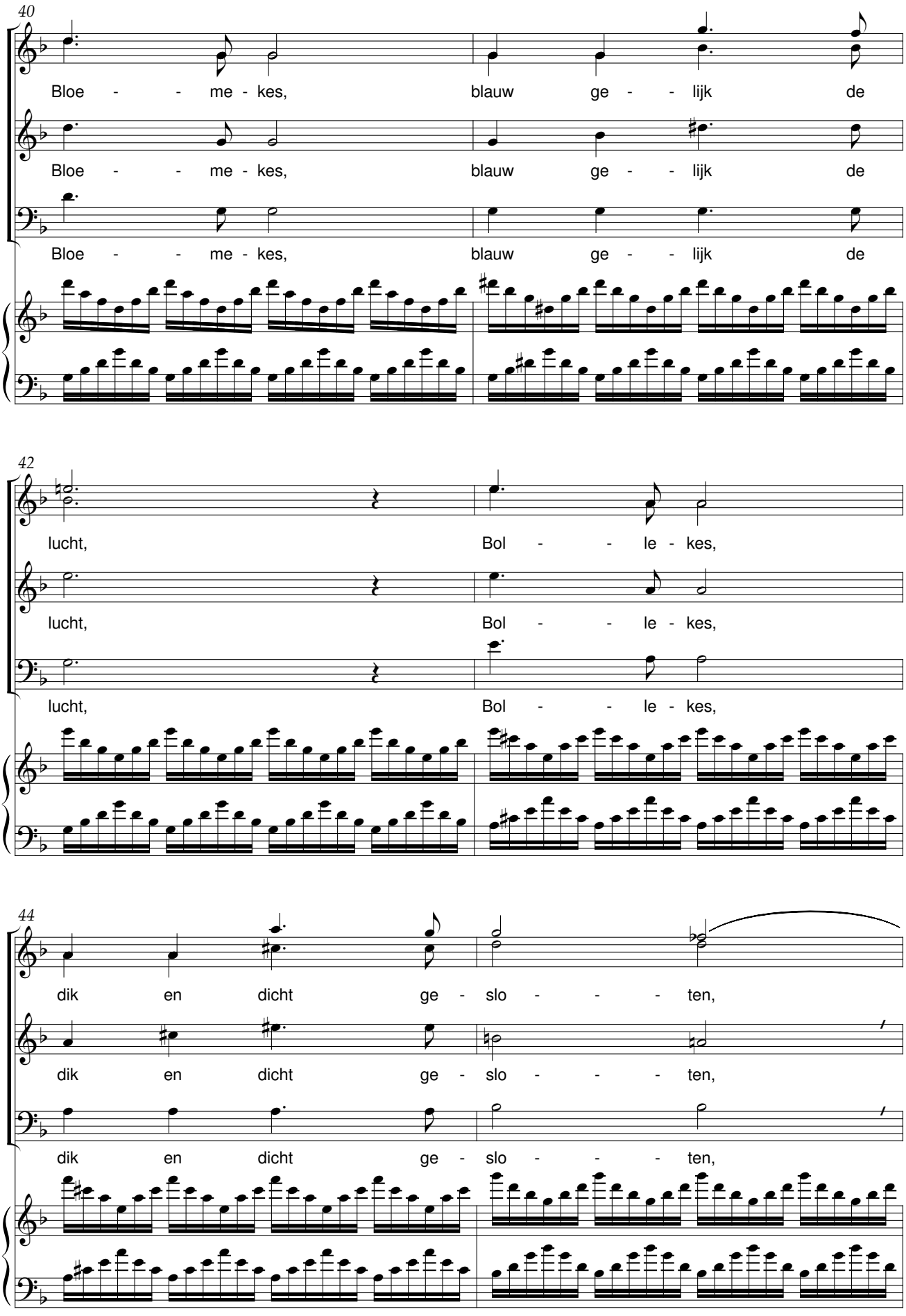
40
Bloe - - me - kes, blauw ge - - lijk de
Bloe - - me - kes, blauw ge - - lijk de
Bloe - - me - kes, blauw ge - - lijk de
42
lucht, Bol - - le - kes,
lucht, Bol - - le - kes,
lucht, Bol - - le - kes,
44
dik en dicht ge - slo - - - ten,
dik en dicht ge - slo - - - ten,
dik en dicht ge - slo - - - ten,

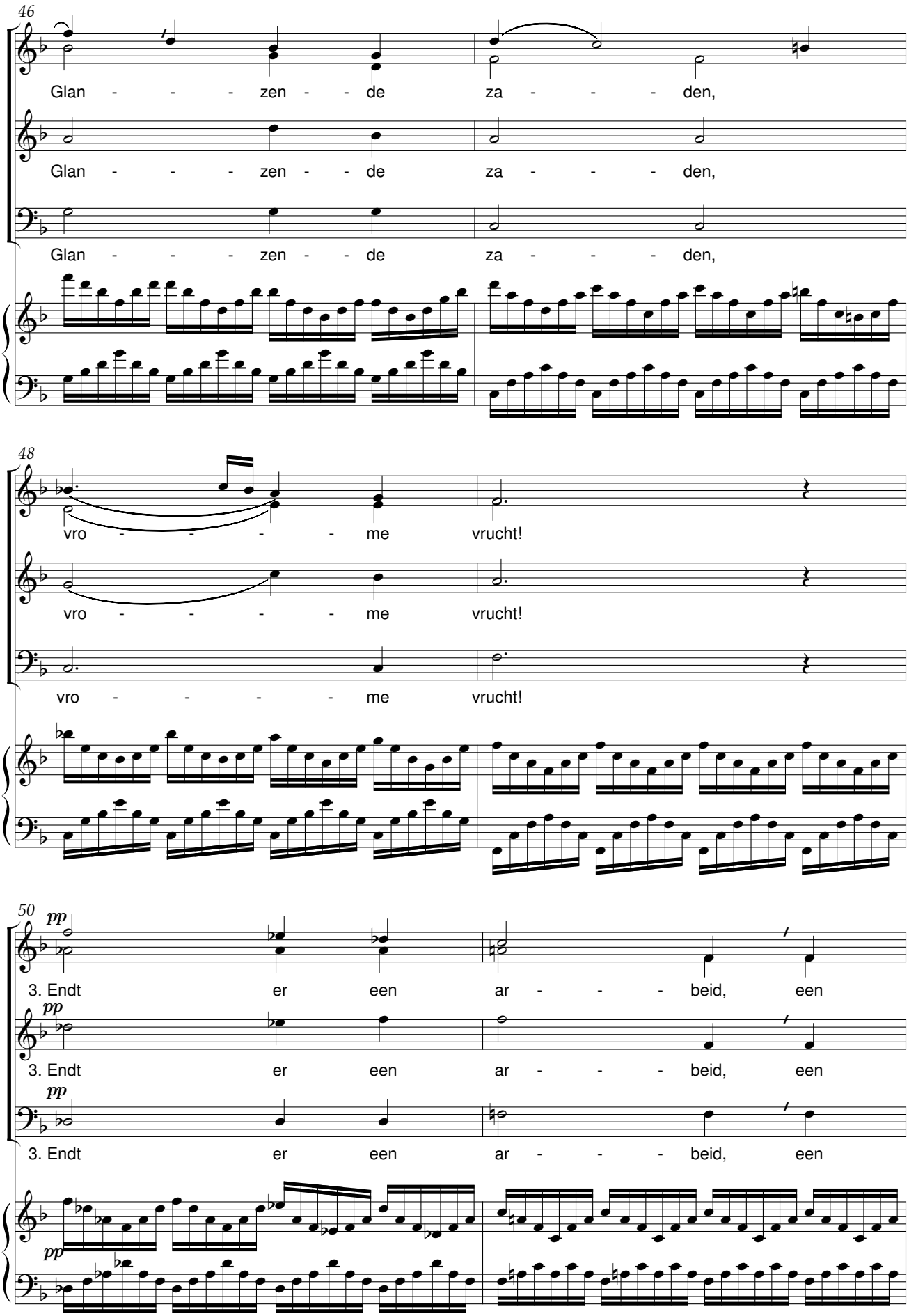
46
Glan - - - zen - - de za - - - den,
Glan - - - zen - - de za - - - den,
Glan - - - zen - - de za - - - den,
48
vro - - - - - me vrucht!
vro - - - - - me vrucht!
vro - - - - - me vrucht!
50
pp
3. Endt er een ar - - - beid, een
pp
3. Endt er een ar - - - beid, een
pp
3. Endt er een ar - - - beid, een
pp

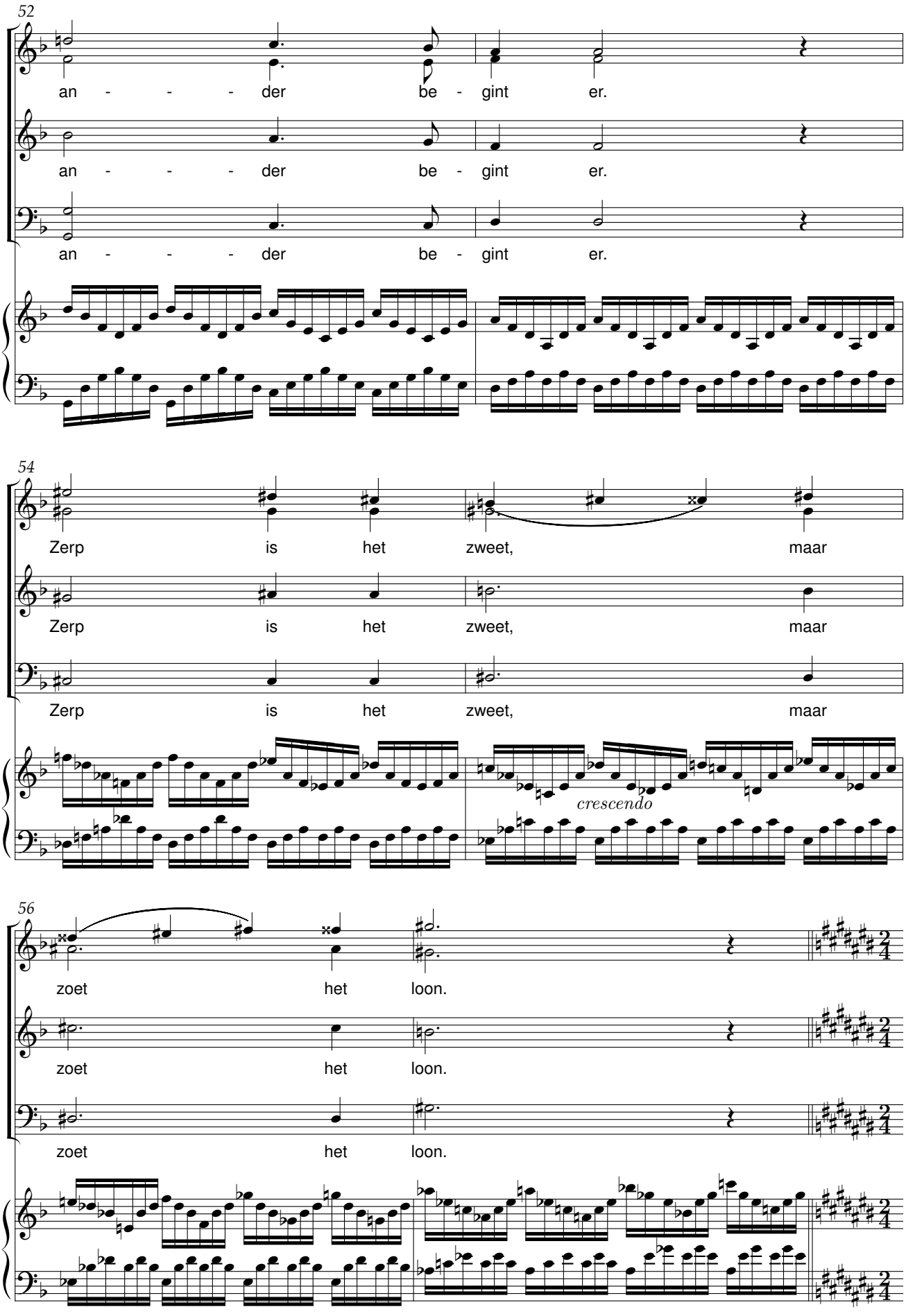
52
an - - - der be - gint er.
an - - - der be - gint er.
an - - - der be - gint er.
54
Zerp is het zweet, maar
Zerp is het zweet, maar
Zerp is het zweet, maar
crescendo
56
zoet het loon.
zoet het loon.
zoet het loon.

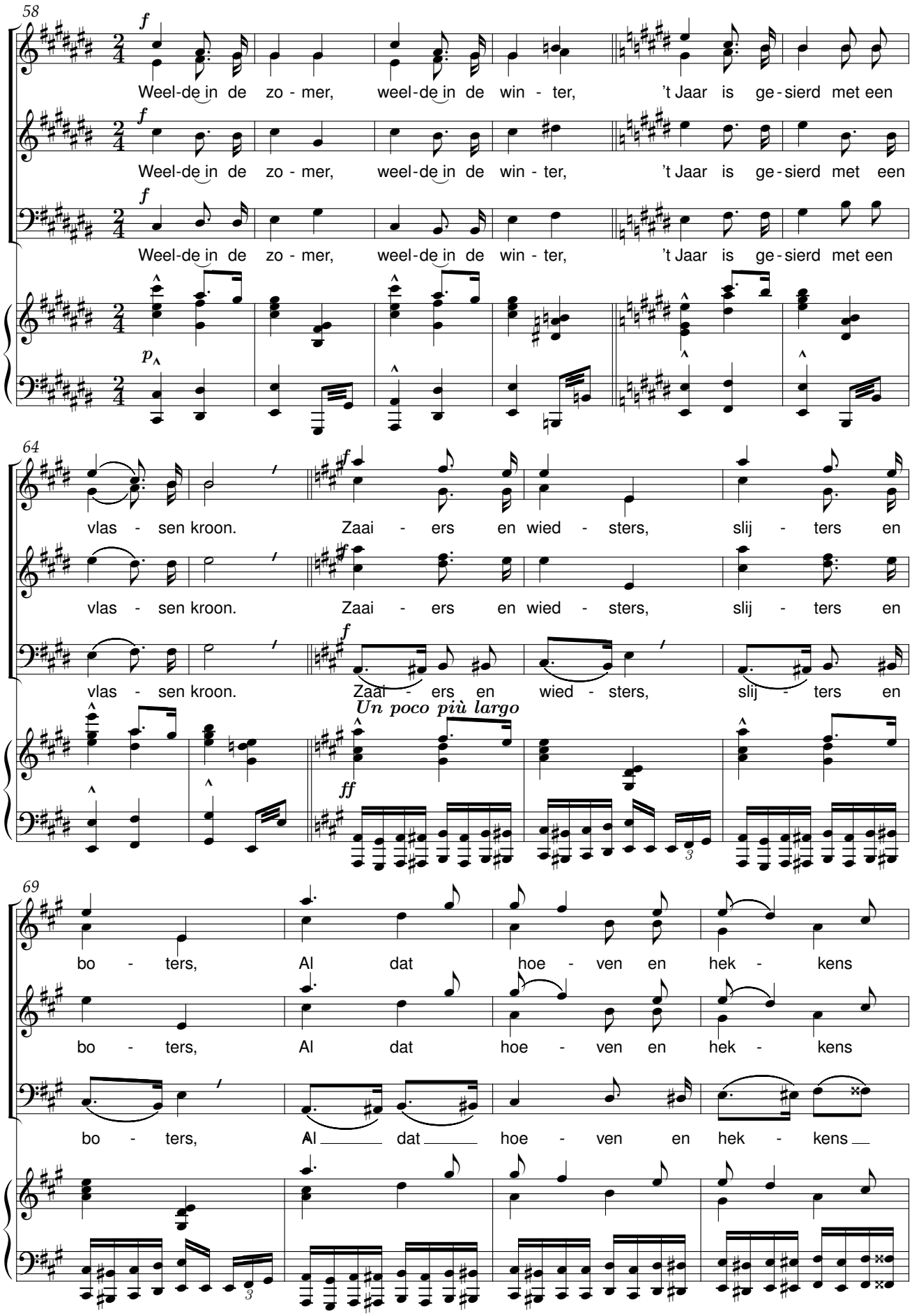
58
f
Weel-de in de zo - mer, weel-de in de win - ter, 't Jaar is ge - sierd met een
Weel-de in de zo - mer, weel-de in de win - ter, 't Jaar is ge - sierd met een
Weel-de in de zo - mer, weel-de in de win - ter, 't Jaar is ge - sierd met een
p
64
vlas - sen kroon. Zaai - ers en wied - sters, slij - ters en
vlas - sen kroon. Zaai - ers en wied - sters, slij - ters en
vlas - sen kroon. Zaai - ers en wied - sters, slij - ters en
Un poco più largo
ff
69
bo - ters, Al dat hoe - ven en hek - kens
bo - ters, Al dat hoe - ven en hek - kens
bo - ters, Al dat hoe - ven en hek - kens

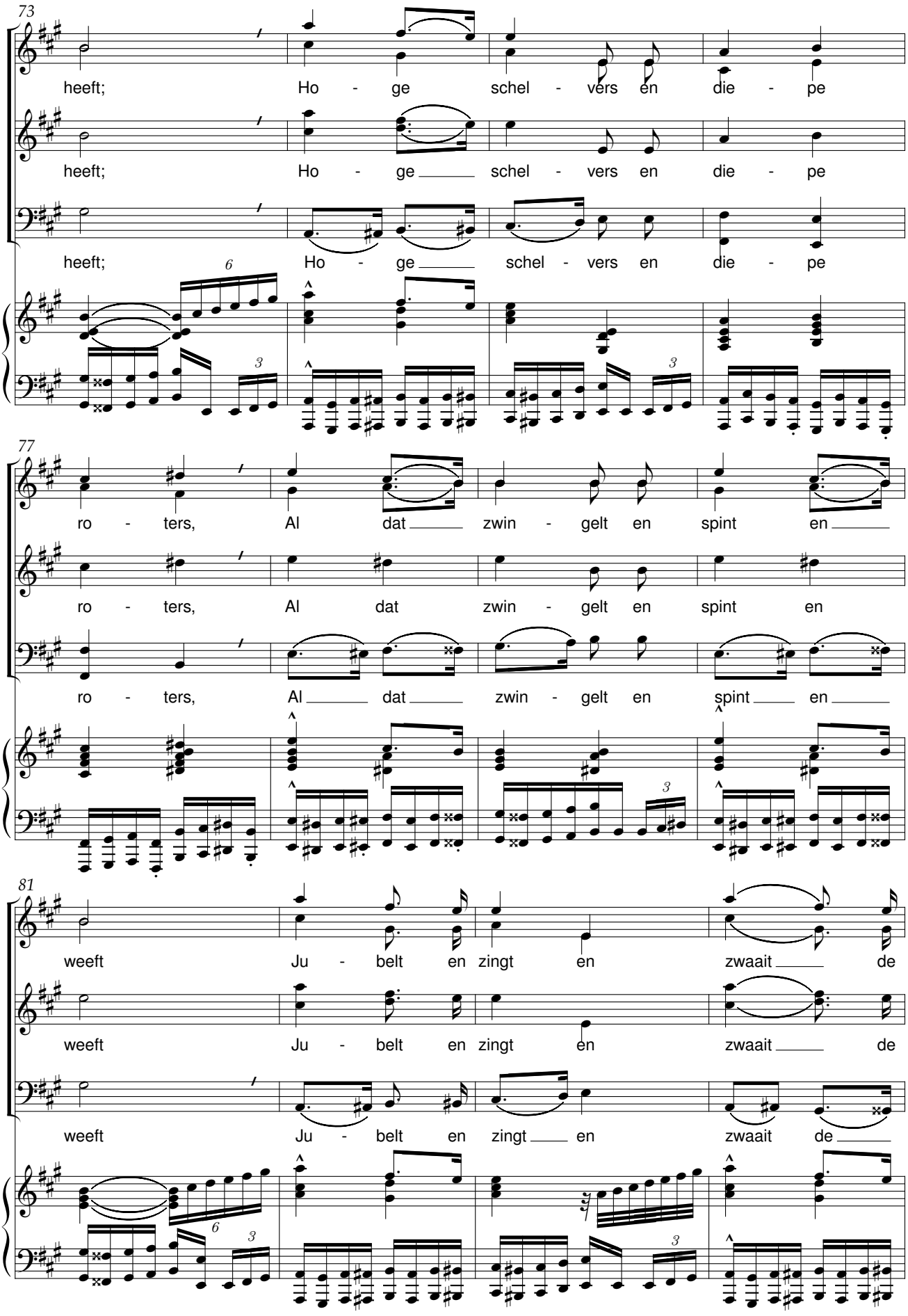
73
heeft; Ho - ge schel - vers en die - pe
heeft; Ho - ge schel - vers en die - pe
heeft; Ho - ge schel - vers en die - pe
77
ro - ters, Al dat zwin - gelt en spint en
ro - ters, Al dat zwin - gelt en spint en
ro - ters, Al dat zwin - gelt en spint en
81
weeft Ju - belt en zingt en zwaait de
weeft Ju - belt en zingt en zwaait de
weeft Ju - belt en zingt en zwaait de

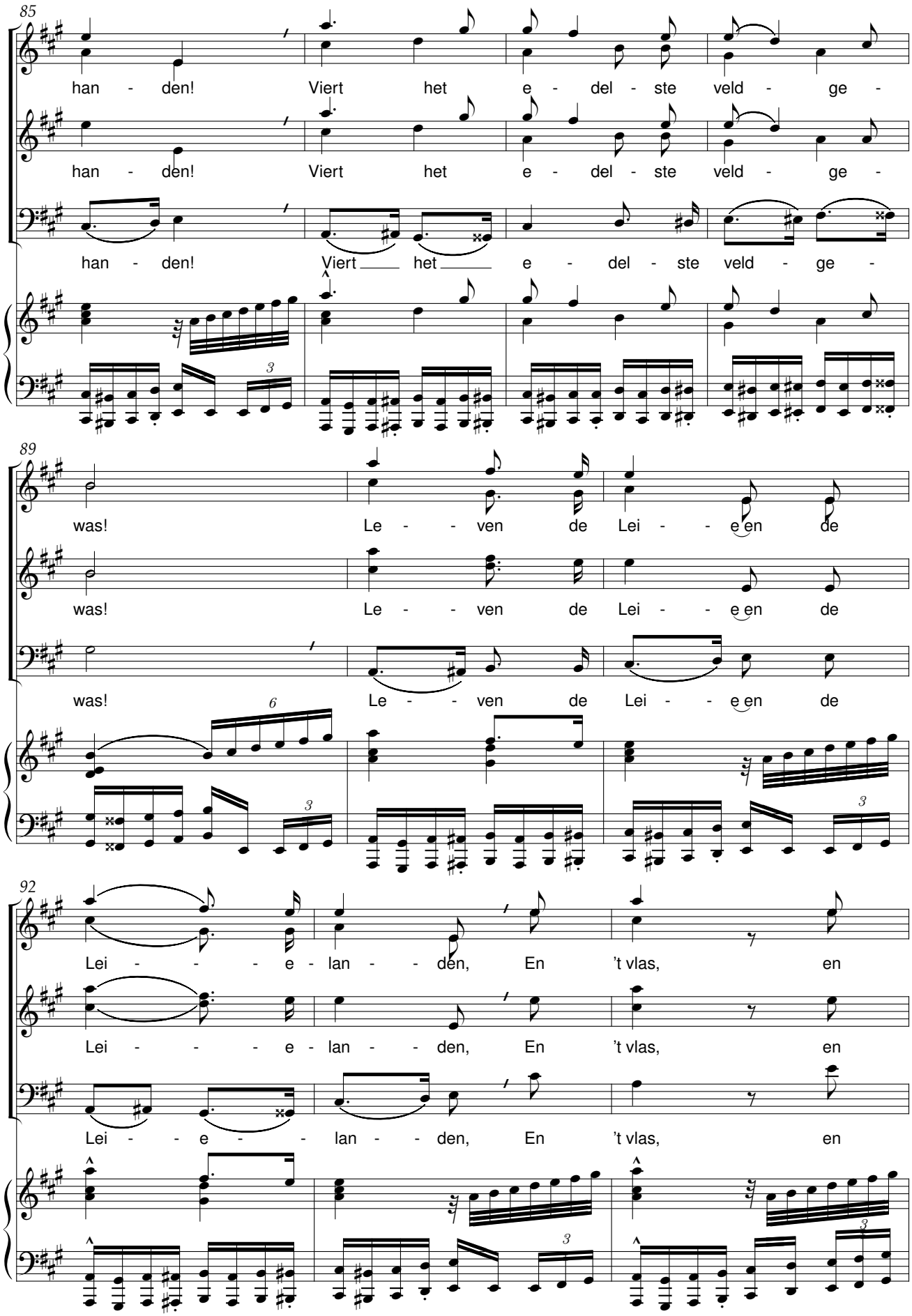
85
han - den! Viert het e - del - ste veld - ge -
han - den! Viert het e - del - ste veld - ge -
han - den! Viert het e - del - ste veld - ge -
89
was! Le - - ven de Lei - - e en de
was! Le - - ven de Lei - - e en de
was! Le - - ven de Lei - - e en de
92
Lei - - - e - lan - - den, En 't vlas, en
Lei - - - e - lan - - den, En 't vlas, en
Lei - - e - - lan - - den, En 't vlas, en

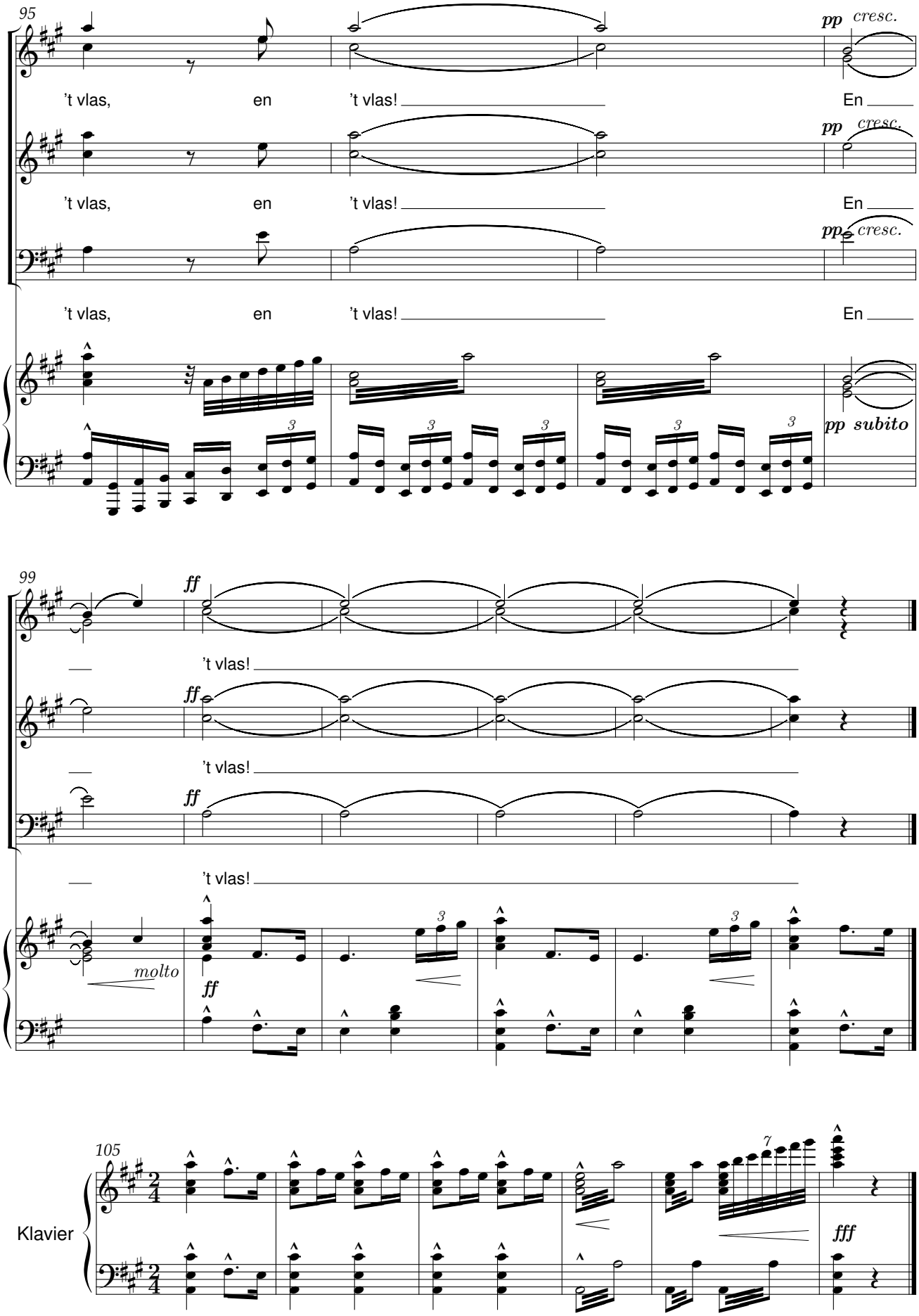
95
't vlas, en 't vlas! En
pp cresc.
pp subito
99
ff
molto
105
Klavier
fff

Op de weefstoel

René De Clercq (1877-1932) Jef Vandermeulen (1869-1931)

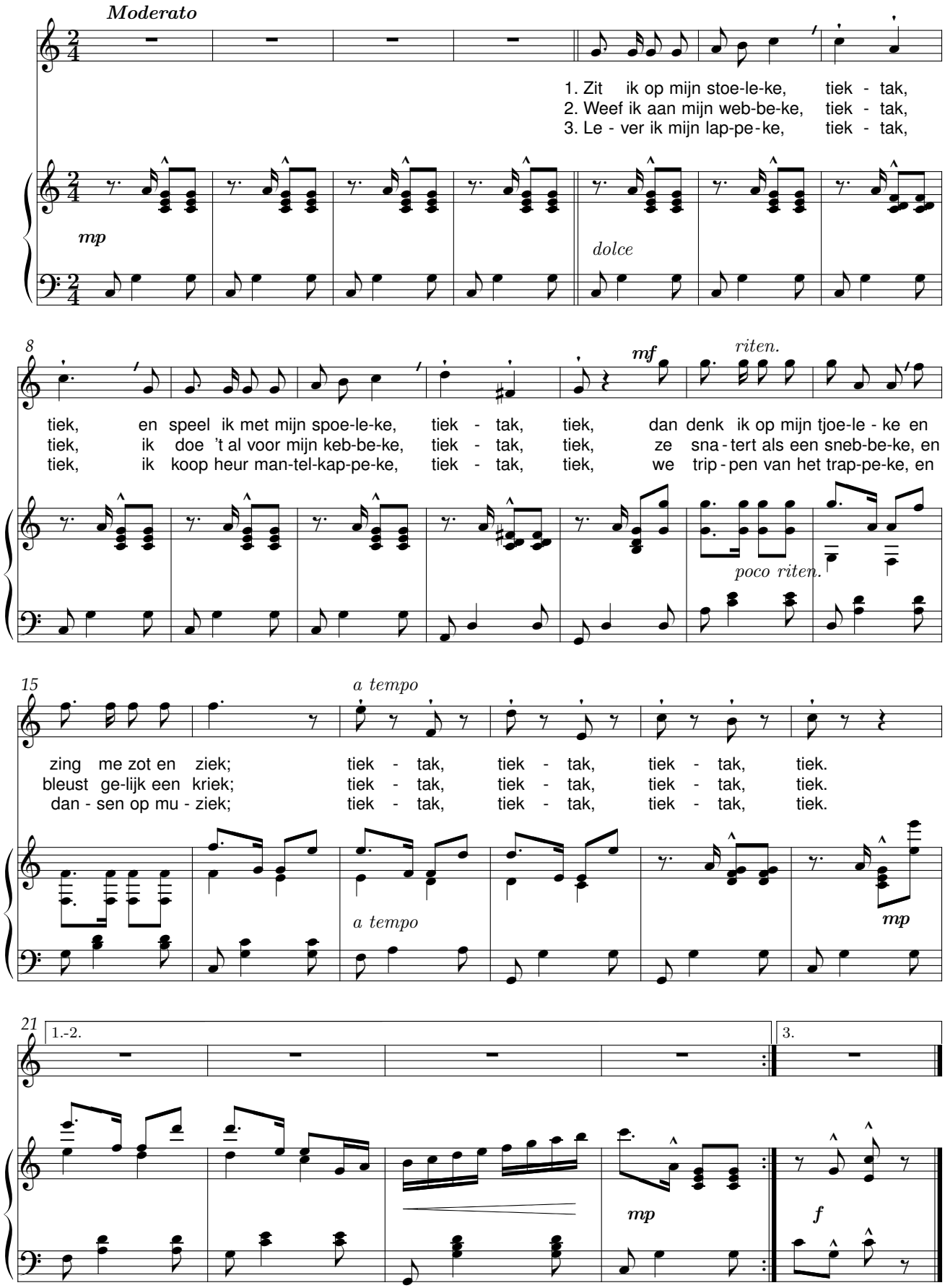

Troostliedeke

René De Clercq (1877-1932) Jef Vandermeulen (1869-1931)

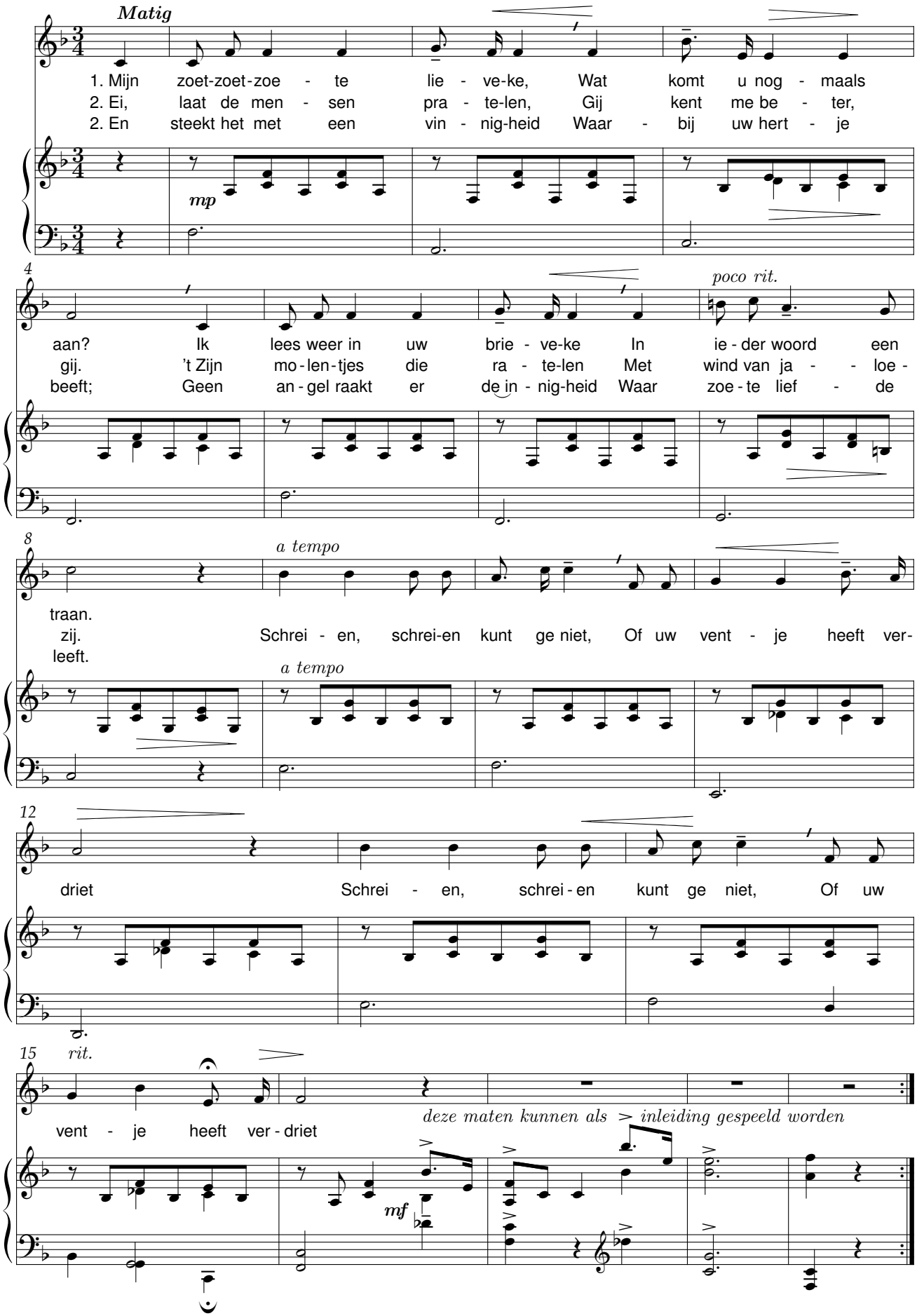

Vaderlands gebed

René De Clercq (1877-1932) Jef Vandermeulen (1869-1931)

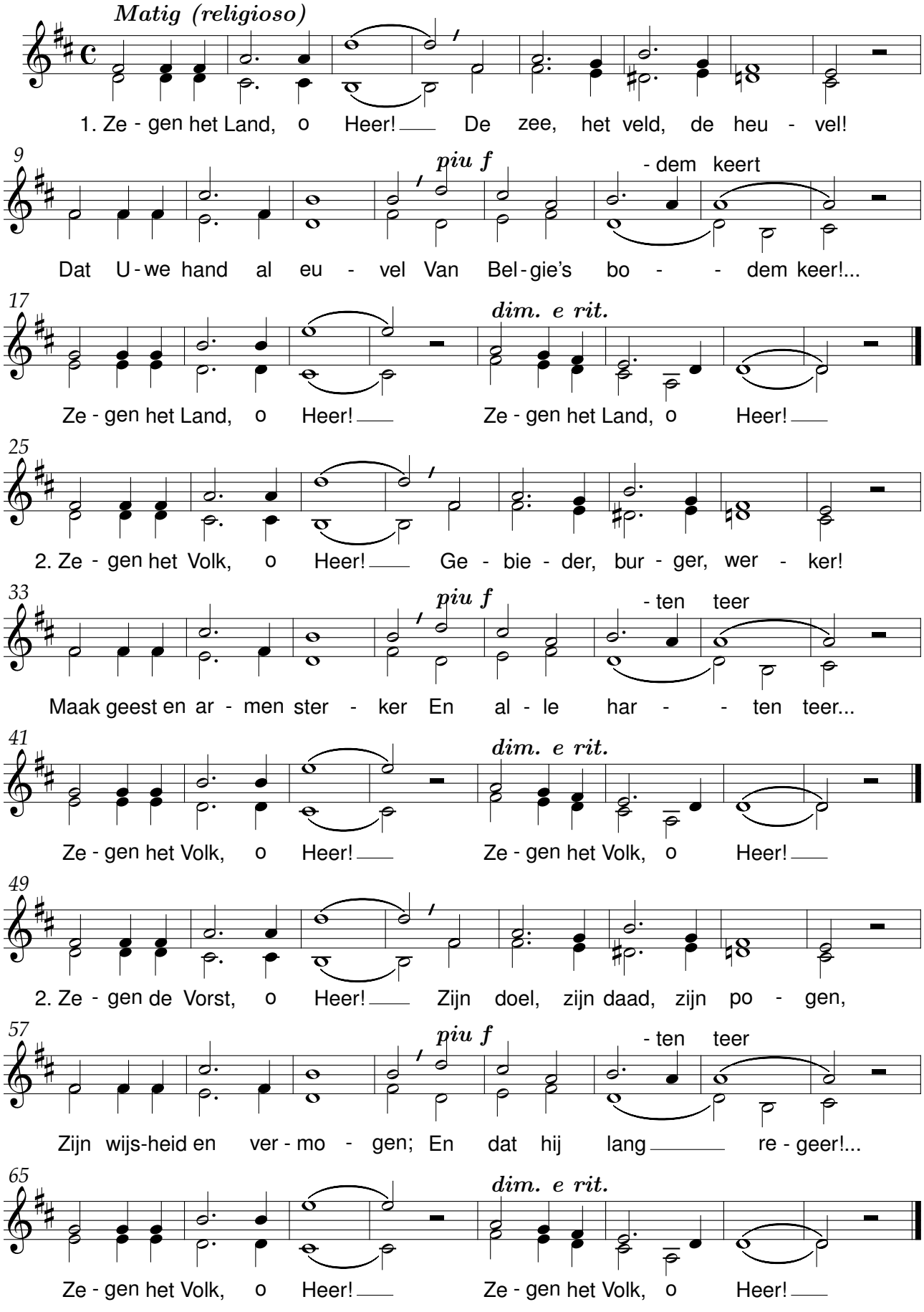

Zigeuners

René De Clercq (1877-1932) Jef Vandermeulen (1869-1931)

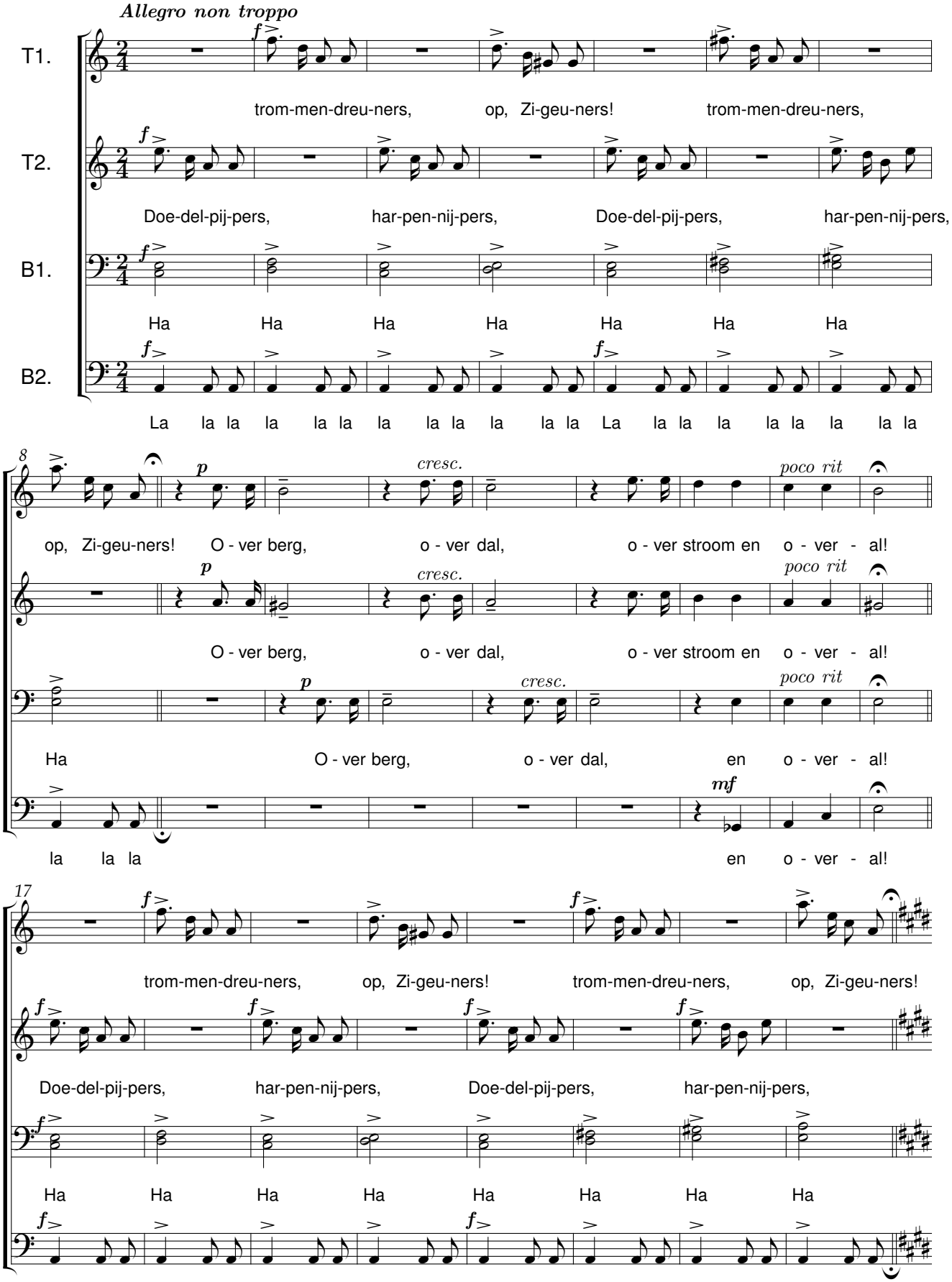

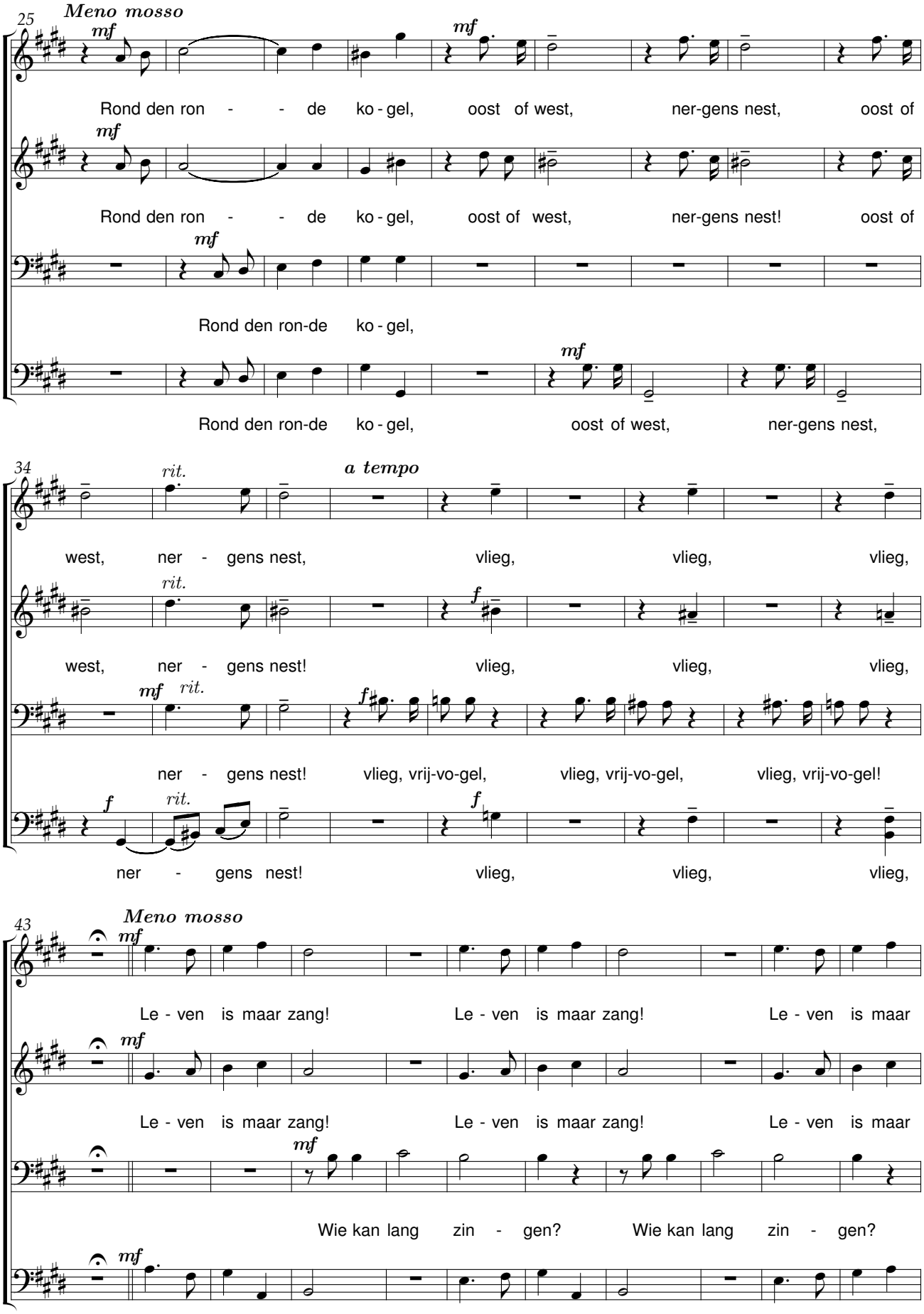
25
Meno mosso
mf
Rond den ron - - de ko - gel, oost of west, ner-gens nest, oost of
Rond den ron - - de ko - gel, oost of west, ner-gens nest! oost of
Rond den ron-de ko - gel,
Rond den ron-de ko - gel, oost of west, ner-gens nest,
34
rit.
a tempo
west, ner - gens nest, vlieg, vlieg, vlieg,
west, ner - gens nest! vlieg, vlieg, vlieg,
ner - gens nest! vlieg, vrij-vo-gel, vlieg, vrij-vo-gel, vlieg, vrij-vo-gel!
ner - gens nest! vlieg, vlieg, vlieg,
43
Meno mosso
Le - ven is maar zang! Le - ven is maar zang! Le - ven is maar
Le - ven is maar zang! Le - ven is maar zang! Le - ven is maar
Wie kan lang zin - gen? Wie kan lang zin - gen?
Le - ven is maar zang! Le - ven is maar zang! Le - ven is maar

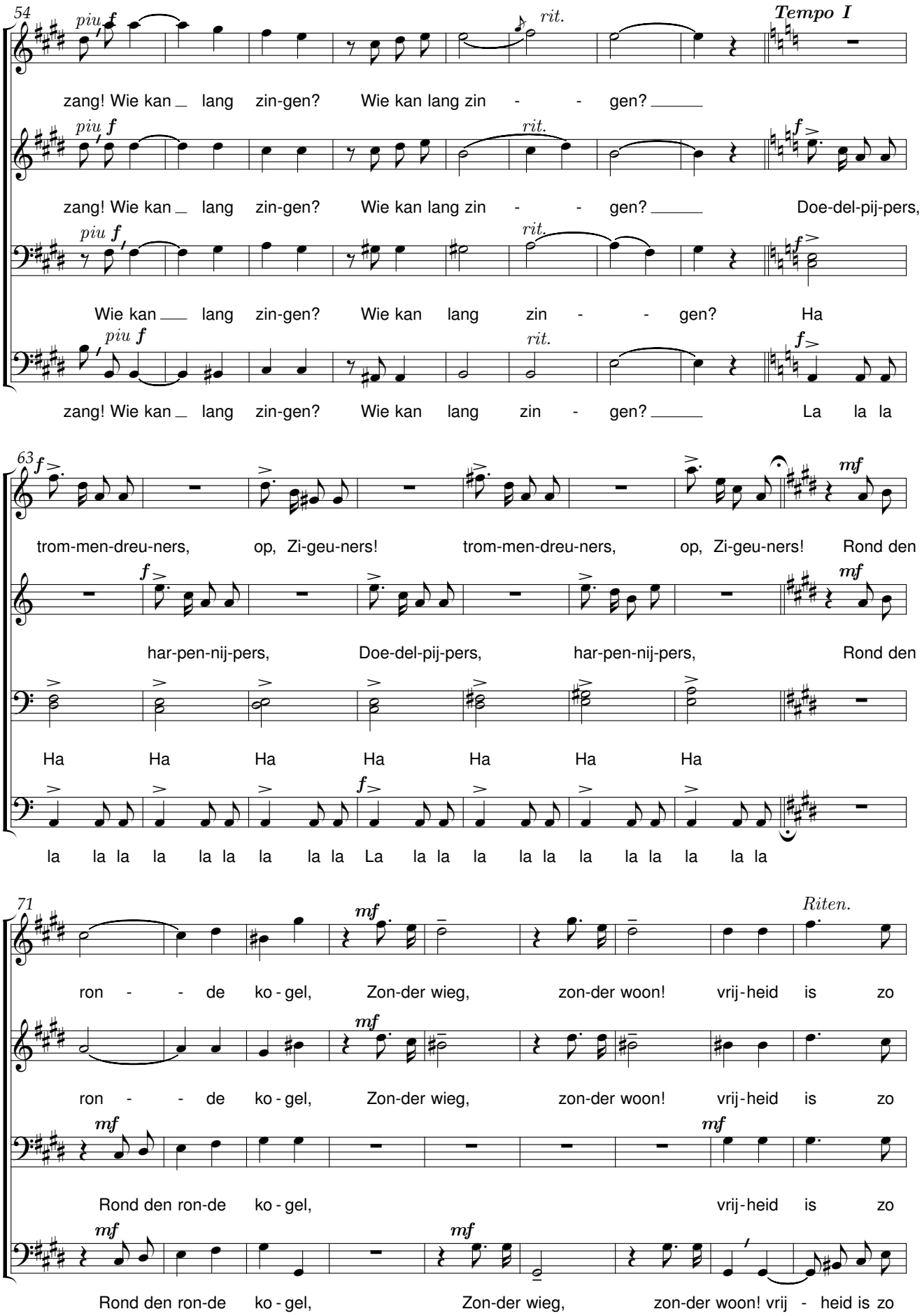
54
piu f
rit.
Tempo I
zang! Wie kan lang zin-gen? Wie kan lang zin - gen?
zang! Wie kan lang zin-gen? Wie kan lang zin - gen? Doe-del-pij-pers,
Wie kan lang zin-gen? Wie kan lang zin - gen? Ha
zang! Wie kan lang zin-gen? Wie kan lang zin - gen? La la la
63
trom-men-dreu-ners, op, Zi-geu-ners! trom-men-dreu-ners, op, Zi-geu-ners! Rond den
har-pen-nij-pers, Doe-del-pij-pers, har-pen-nij-pers, Rond den
Ha Ha Ha Ha Ha Ha Ha
la la la la la la la la la La la la la la la la la la la
71
Riten.
ron - de ko - gel, Zon-der wieg, zon-der woon! vrij-heid is zo
ron - de ko - gel, Zon-der wieg, zon-der woon! vrij-heid is zo
Rond den ron-de ko - gel, vrij-heid is zo
Rond den ron-de ko - gel, Zon-der wieg, zon-der woon! vrij - heid is zo

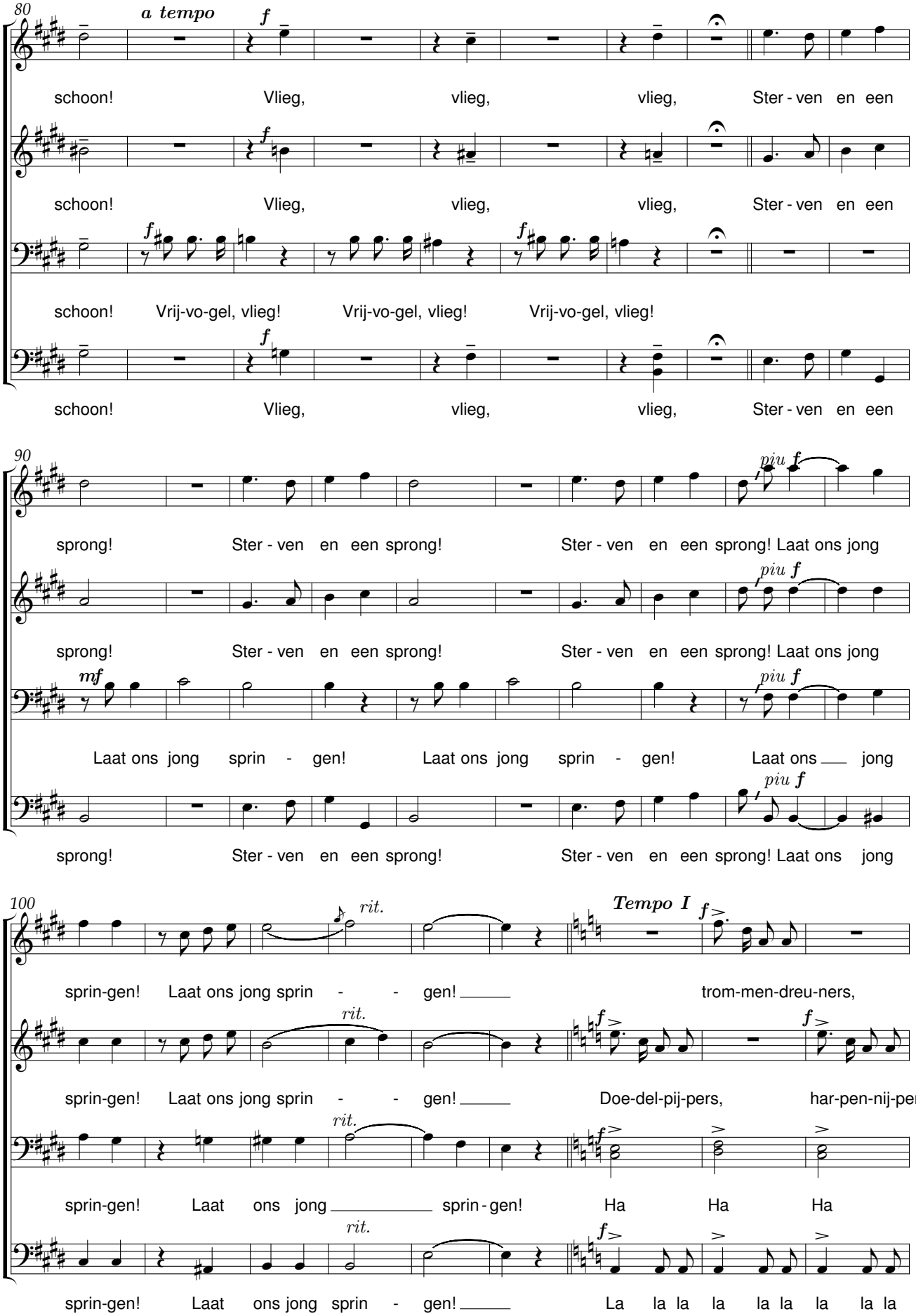
80
a tempo
f
schoon! Vlieg, vlieg, vlieg, Ster - ven en een
schoon! Vlieg, vlieg, vlieg, Ster - ven en een
f
schoon! Vrij-vo-gel, vlieg! Vrij-vo-gel, vlieg! Vrij-vo-gel, vlieg!
f
schoon! Vlieg, vlieg, vlieg, Ster - ven en een
90
piu f
sprong! Ster - ven en een sprong! Ster - ven en een sprong! Laat ons jong
piu f
sprong! Ster - ven en een sprong! Ster - ven en een sprong! Laat ons jong
mf
Laat ons jong sprin - gen! Laat ons jong sprin - gen! Laat ons jong
piu f
sprong! Ster - ven en een sprong! Ster - ven en een sprong! Laat ons jong
100
rit.
Tempo I
f
sprin-gen! Laat ons jong sprin - - gen! trom-men-dreu-ners,
rit.
f
sprin-gen! Laat ons jong sprin - - gen! Doe-del-pij-pers, har-pen-nij-pers,
rit.
f
sprin-gen! Laat ons jong sprin - gen! Ha Ha Ha
rit.
f
sprin-gen! Laat ons jong sprin - gen! La la la la la la la la la

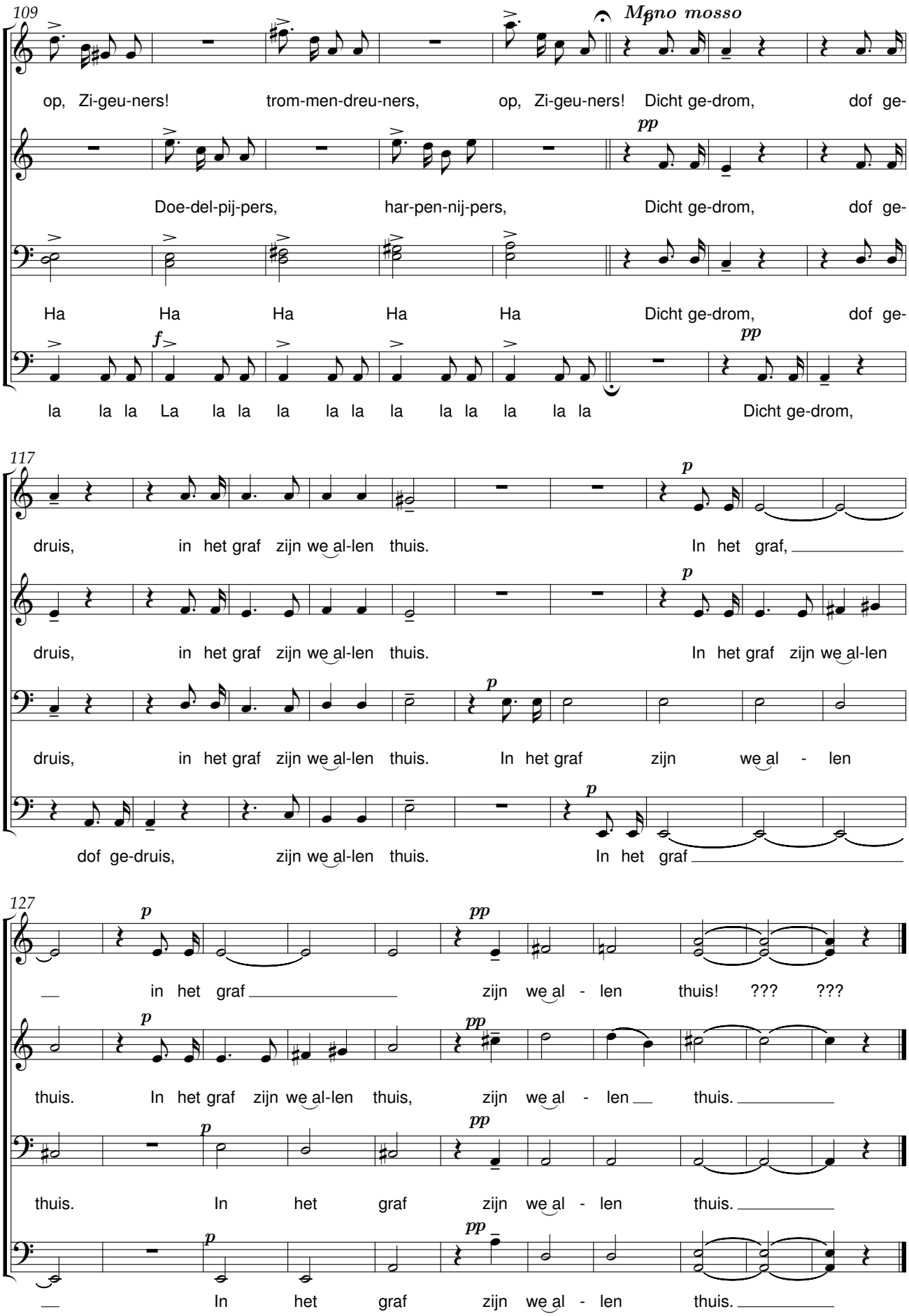
109
Meno mosso
op, Zi-geu-ners! trom-men-dreu-ners, op, Zi-geu-ners! Dicht ge-drom, dof ge-
Doe-del-pij-pers, har-pen-nij-pers, Dicht ge-drom, dof ge-
Ha Ha Ha Ha Ha Dicht ge-drom, dof ge-
la la la La la la la la la la la la la la la Dicht ge-drom,
117
druis, in het graf zijn we al-len thuis. In het graf,
druis, in het graf zijn we al-len thuis. In het graf zijn we al-len
druis, in het graf zijn we al-len thuis. In het graf zijn we al - len
dof ge-druis, zijn we al-len thuis. In het graf
127
in het graf zijn we al - len thuis! ??? ???
thuis. In het graf zijn we al-len thuis, zijn we al - len thuis.
thuis. In het graf zijn we al - len thuis.
In het graf zijn we al - len thuis.

De wiedsters

René De Clercq (1877-1932) Michel Van Dessel (1899-1974)

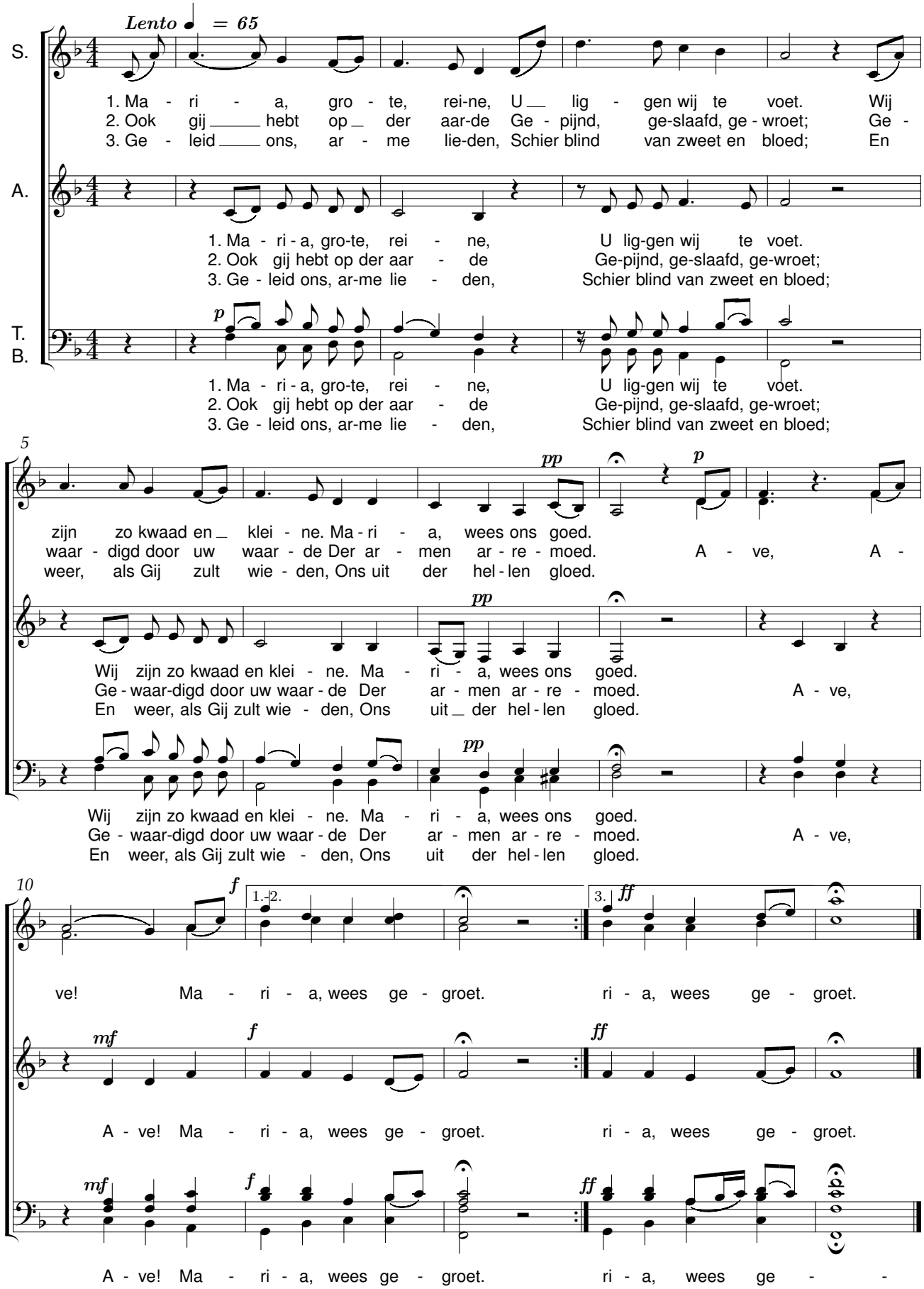

Het avondt uit al de wolken

René De Clercq (1877-1932) — Lode Van Doren (1910)

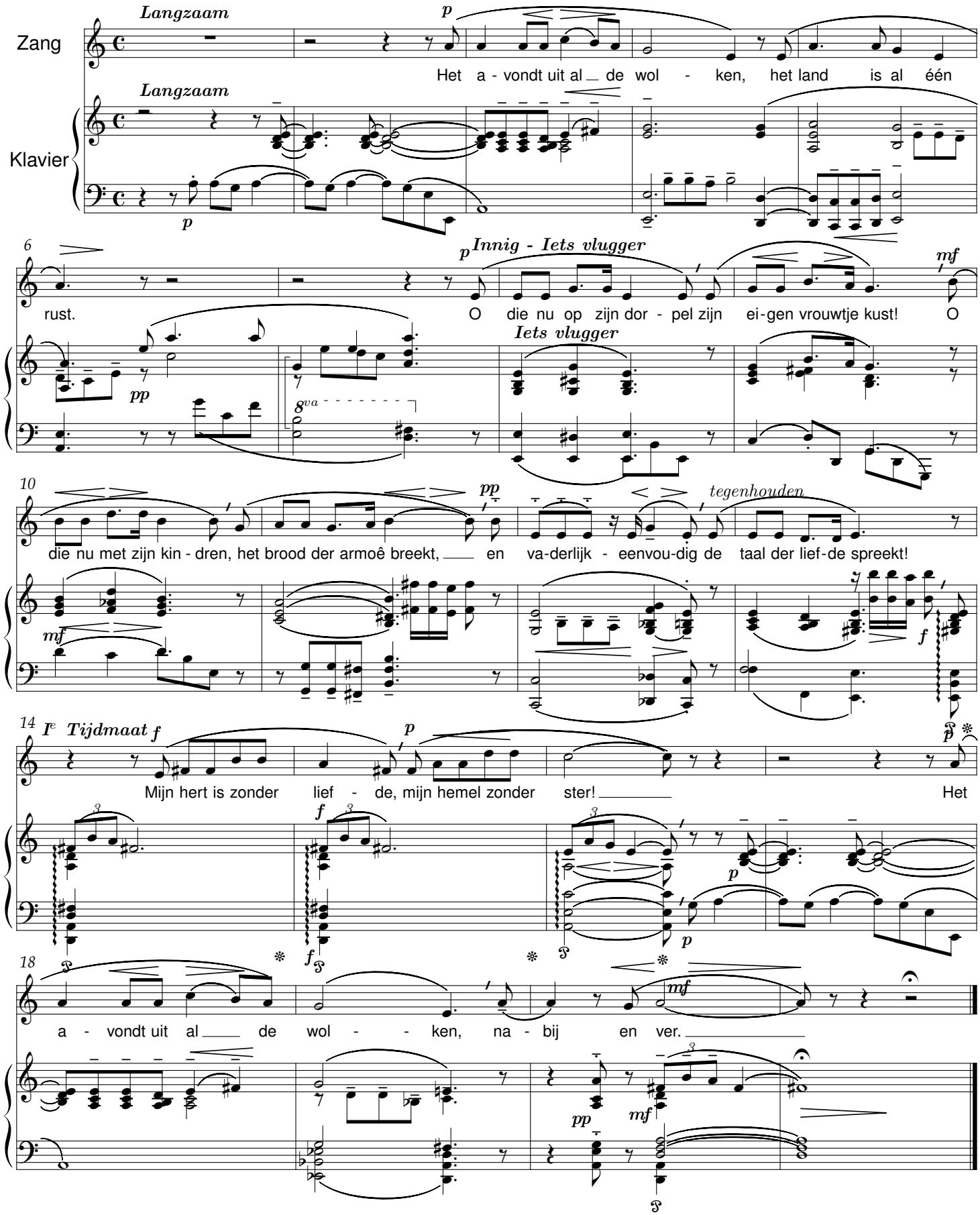

De gouden dag is heen

René De Clercq (1877-1932) Jef Van Durme (1907-1965)

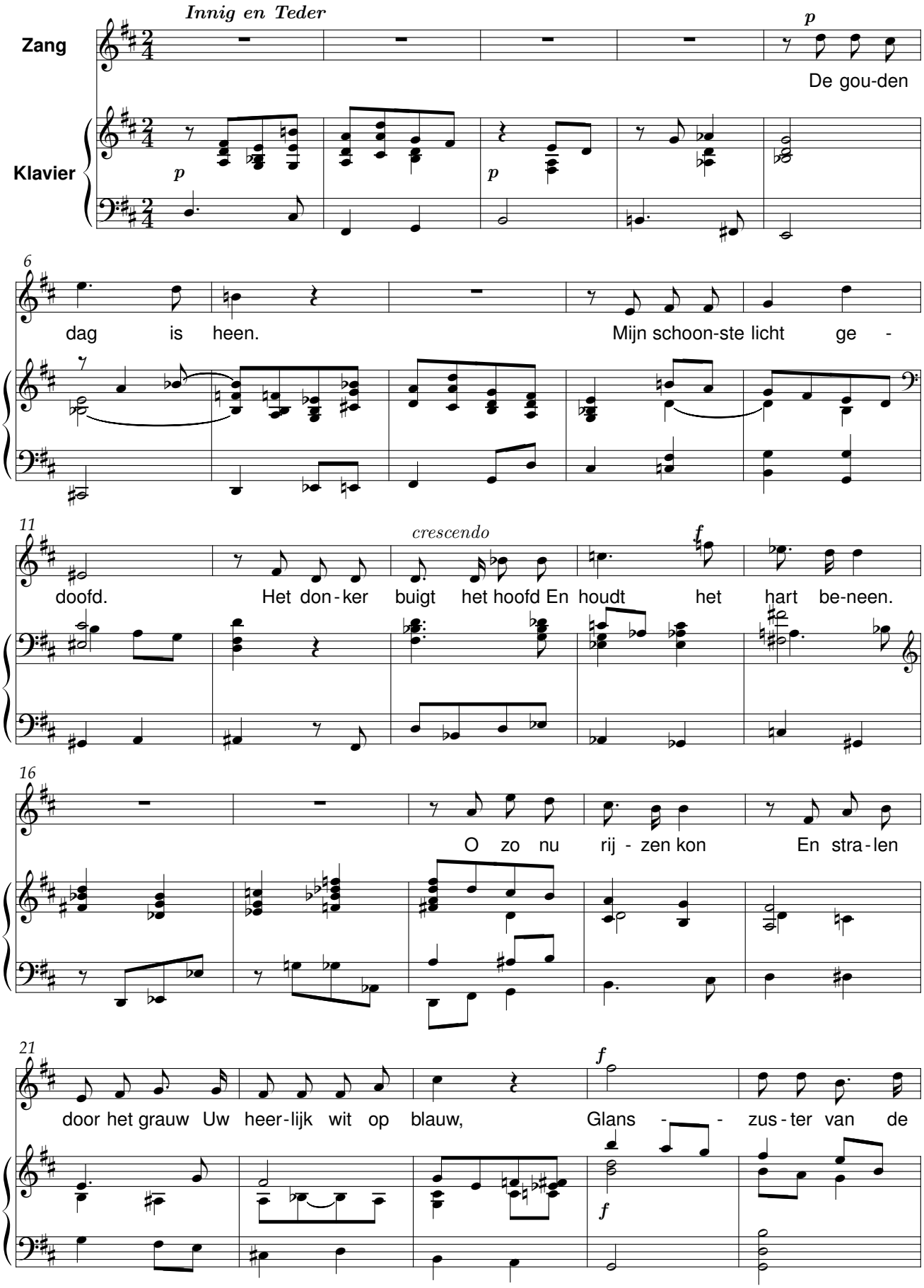

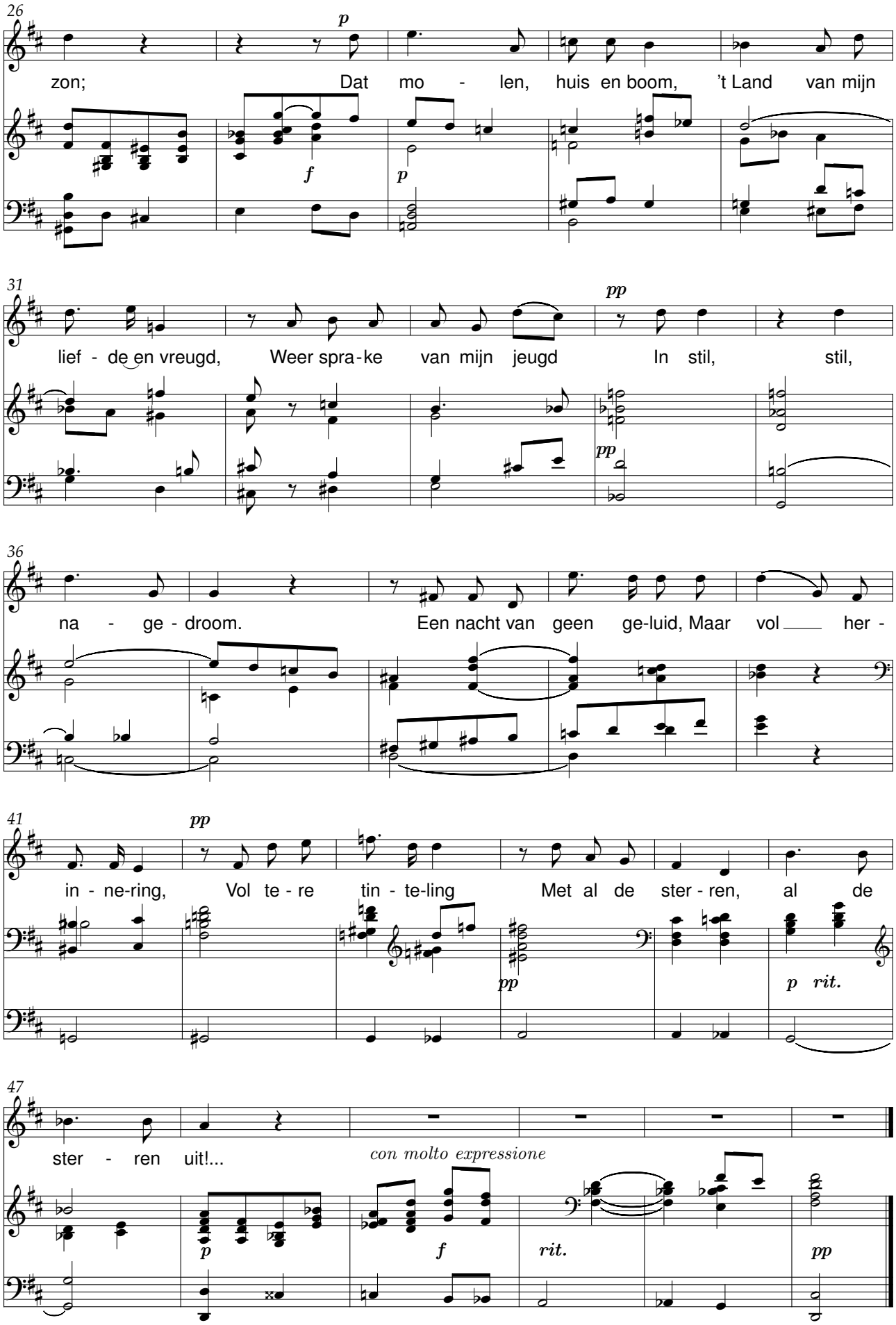
26
p
zon; Dat mo - len, huis en boom, 't Land van mijn
f
p
31
pp
lief - de en vreugd, Weer spra-ke van mijn jeugd In stil, stil,
pp
36
na - ge - droom. Een nacht van geen ge-luid, Maar vol her -
41
pp
in - ne-ring, Vol te - re tin - te-ling Met al de ster - ren, al de
pp
p rit.
47
ster - ren uit!...
con molto expressione
p
f
rit.
pp

De lente komt

René De Clercq (1877-1932) Jef Van Durme (1907-1965)

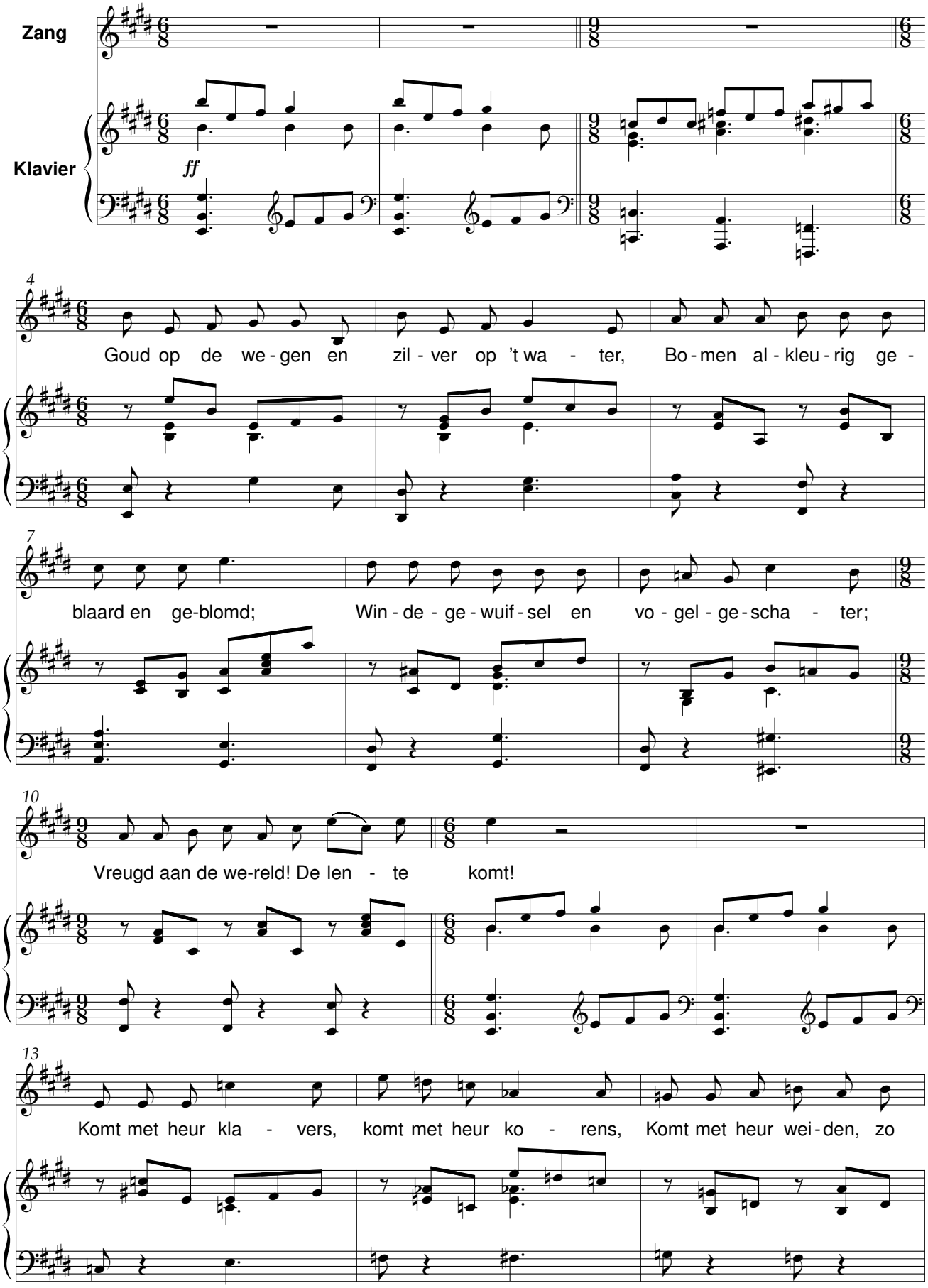

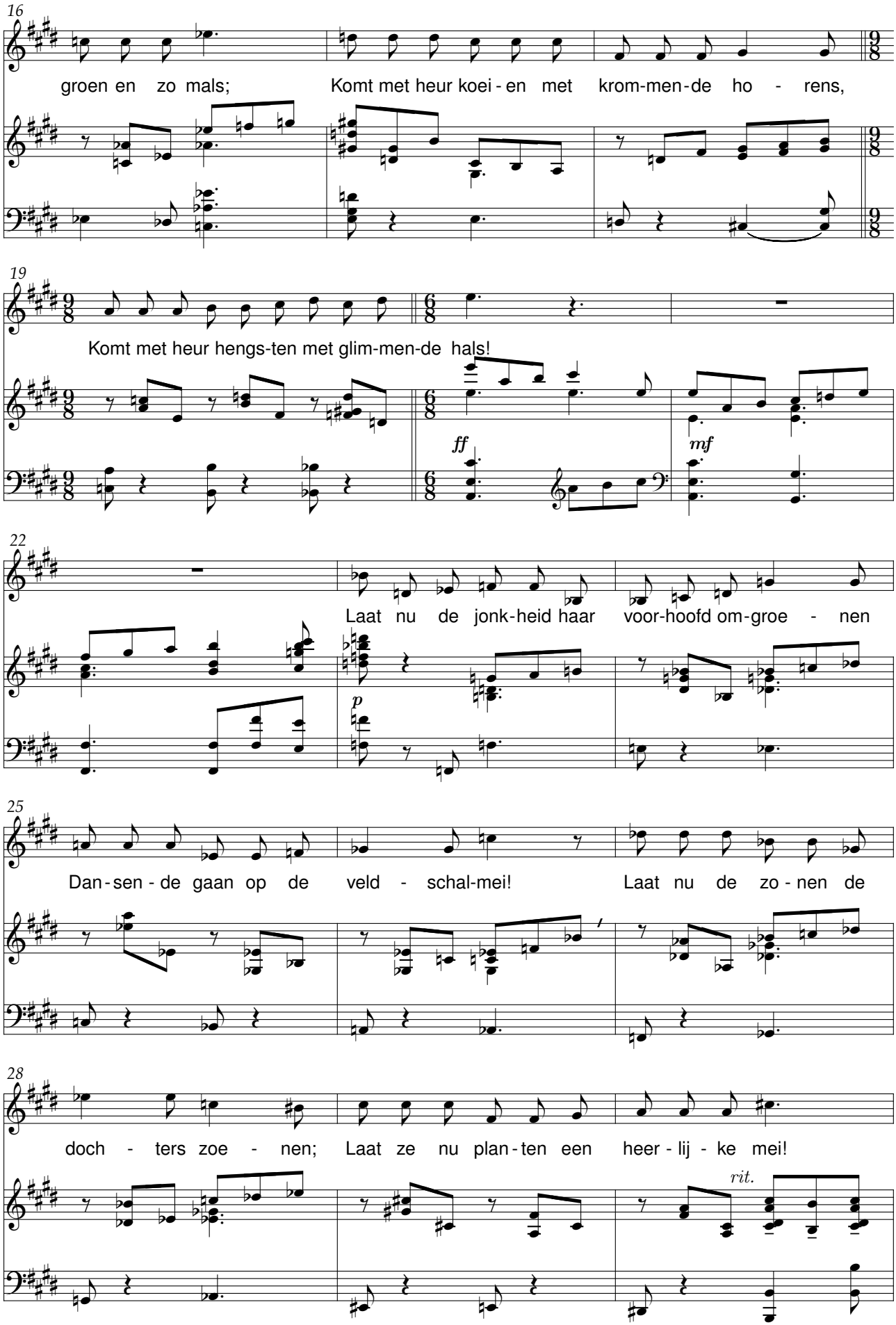
16
groen en zo mals; Komt met heur koei - en met krom-men-de ho - rens,
19
Komt met heur hengs-ten met glim-men-de hals!
ff
mf
22
Laat nu de jonk-heid haar voor-hoofd om-groe - nen
p
25
Dan - sen - de gaan op de veld - schal-mei! Laat nu de zo - nen de
f
28
doch - ters zoe - nen; Laat ze nu plan - ten een heer - lij - ke mei!
rit.

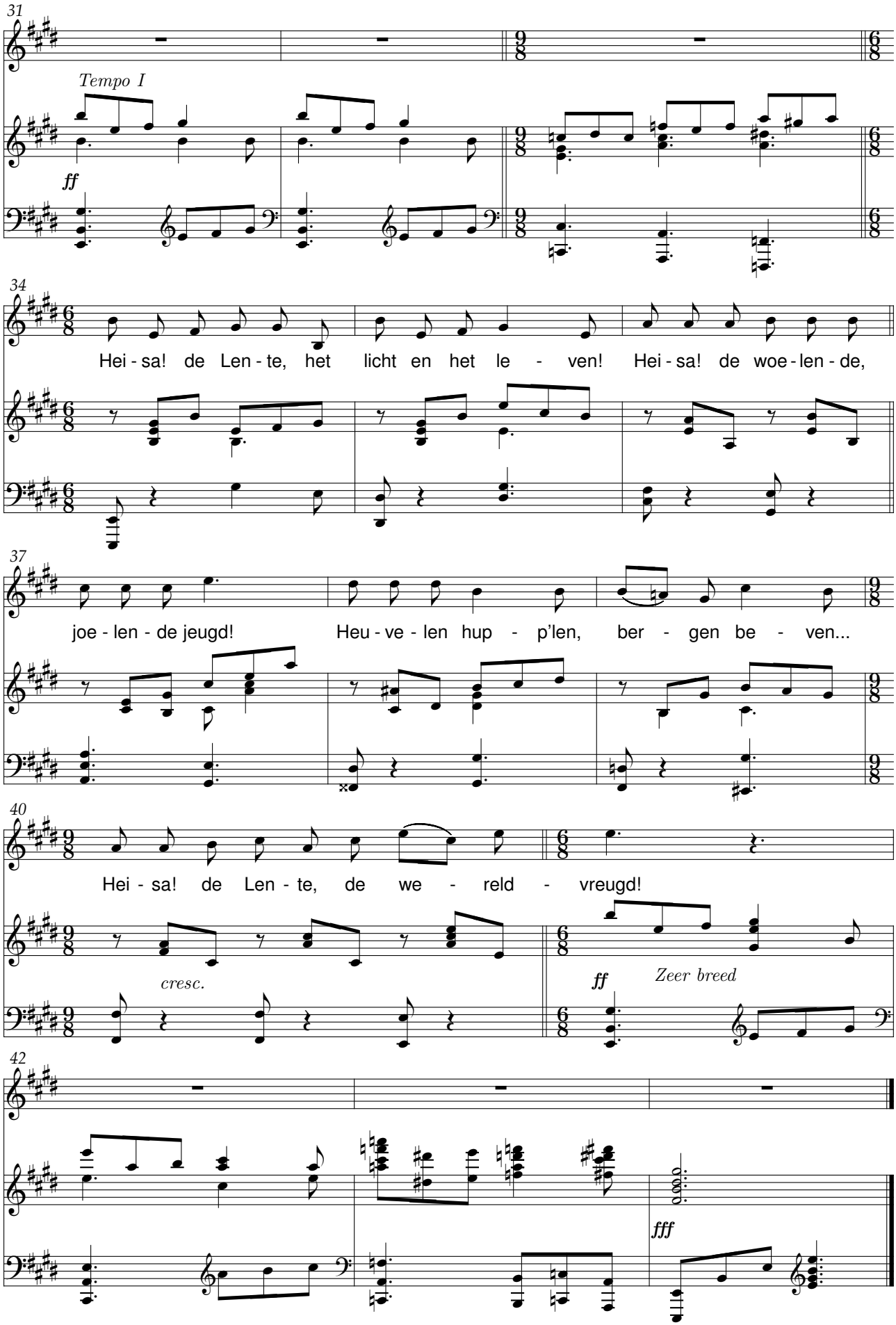
31
Tempo I
ff
34
Hei - sa! de Len - te, het licht en het le - ven! Hei - sa! de woe - len - de,
37
joe - len - de jeugd! Heu - ve - len hup - p'len, ber - gen be - ven...
40
Hei - sa! de Len - te, de we - reld - vreugd!
cresc.
ff
Zeer breed
42
fff

Lentelach

René De Clercq (1877-1932) Jef Van Durme (1907-1965)

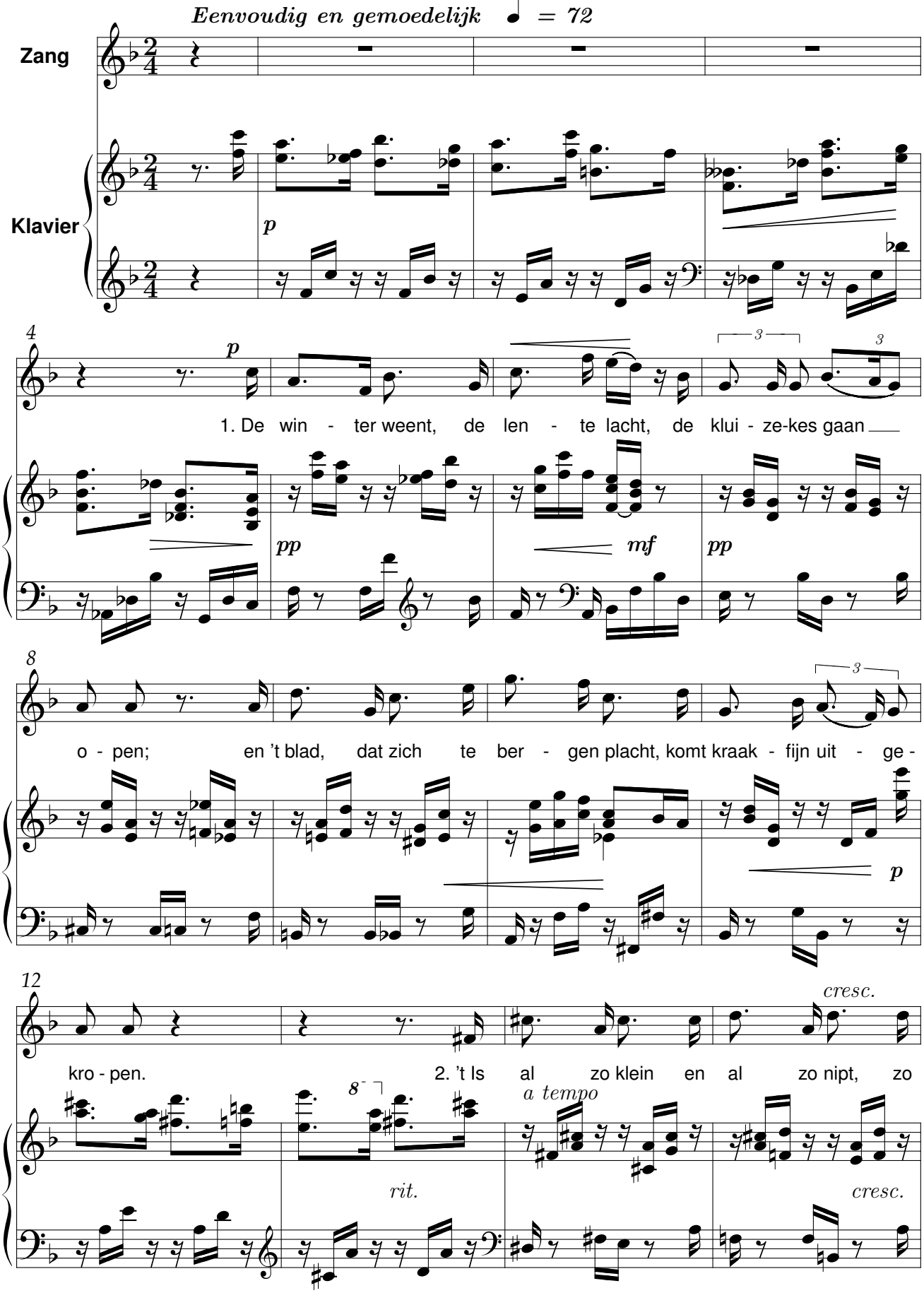

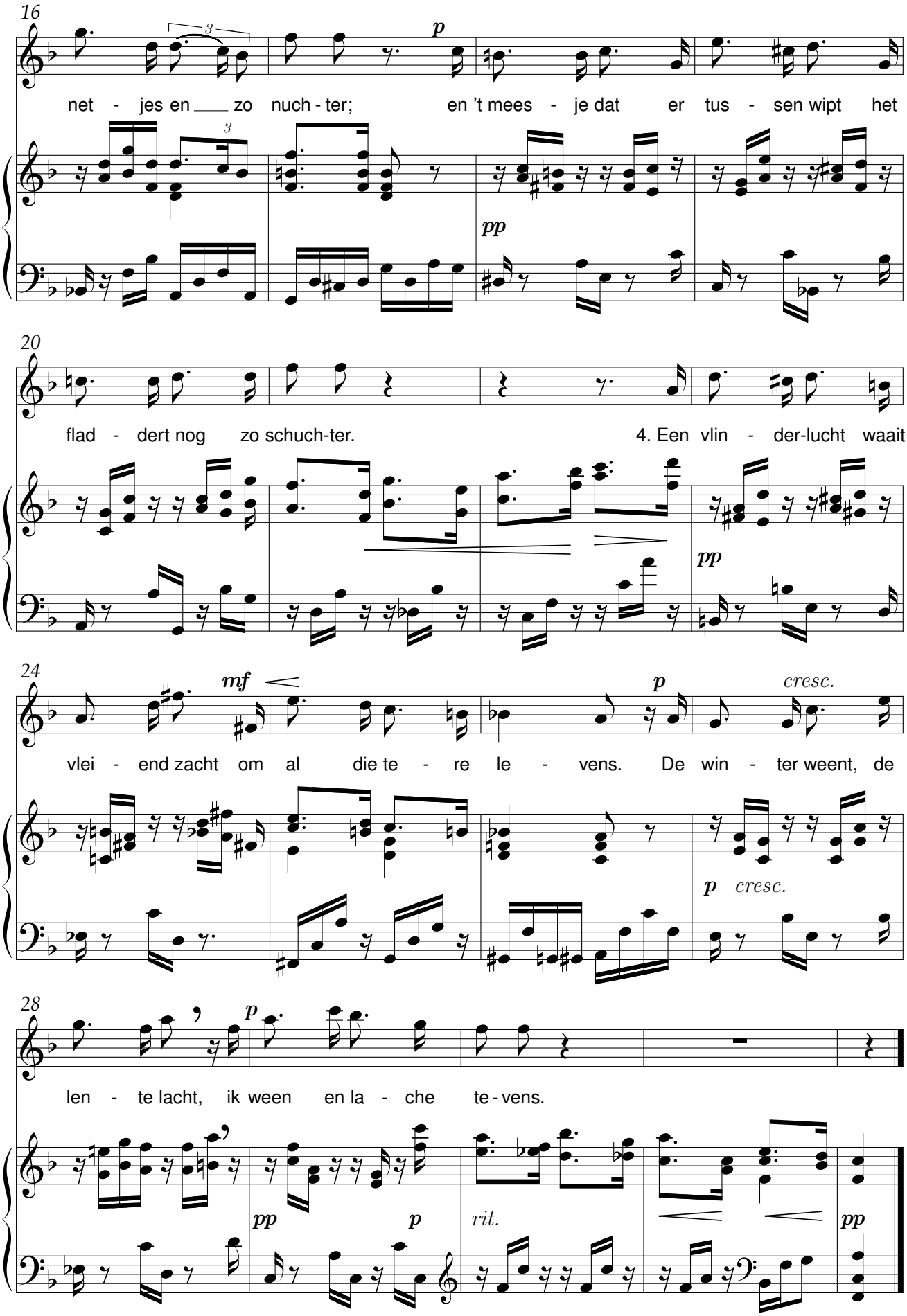
16
net - jes en zo nuch - ter; en 't mees - je dat er tus - sen wipt het
20
flad - dert nog zo schuch-ter. 4. Een vlin - der-lucht waait
24
vlei - end zacht om al die te - re le - vens. De win - ter weent, de
28
len - te lacht, ik ween en la - che te - vens.
rit.

Ik kan u niet vergeten

René De Clercq (1877-1932) Jo Van Eetvelde (1936)

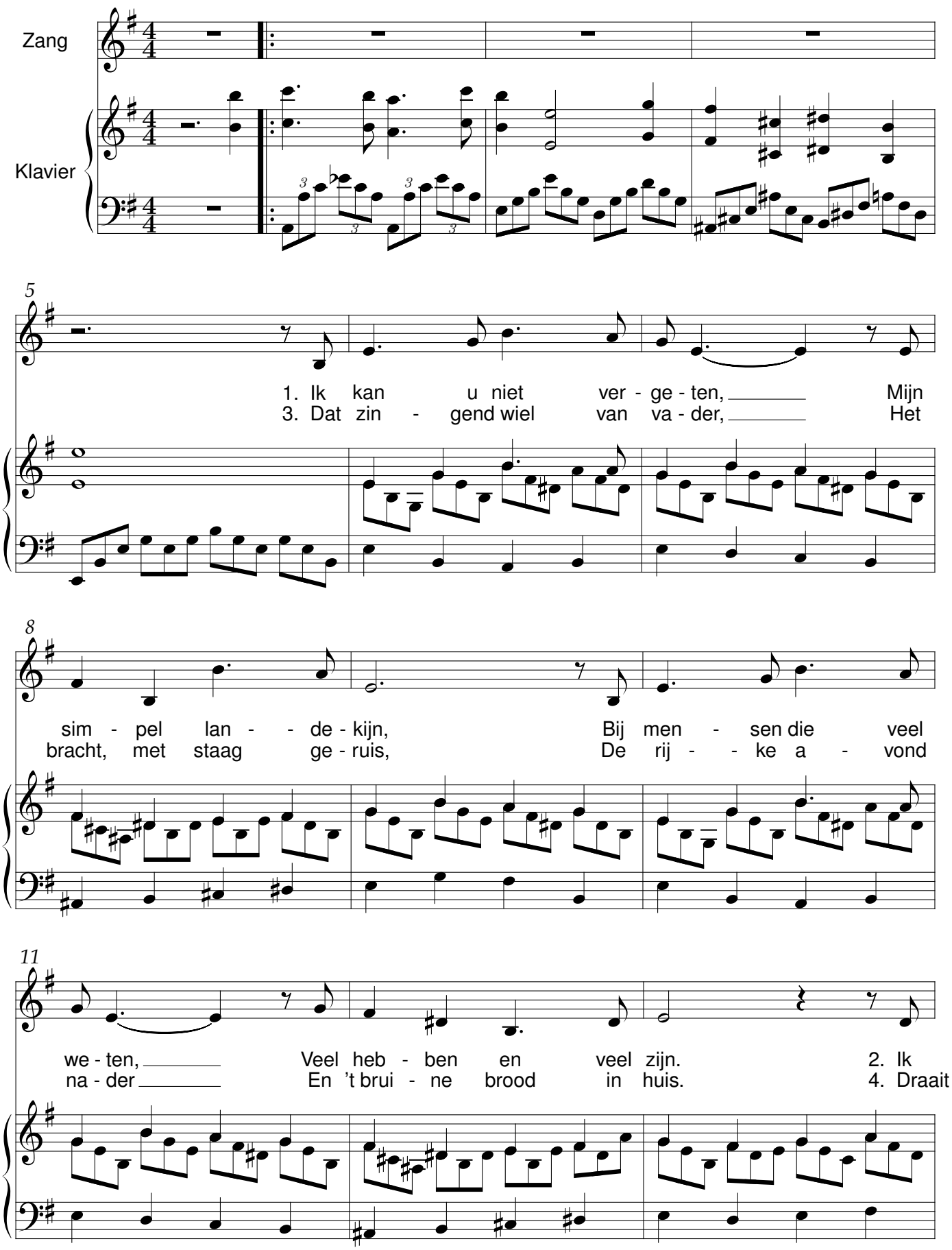

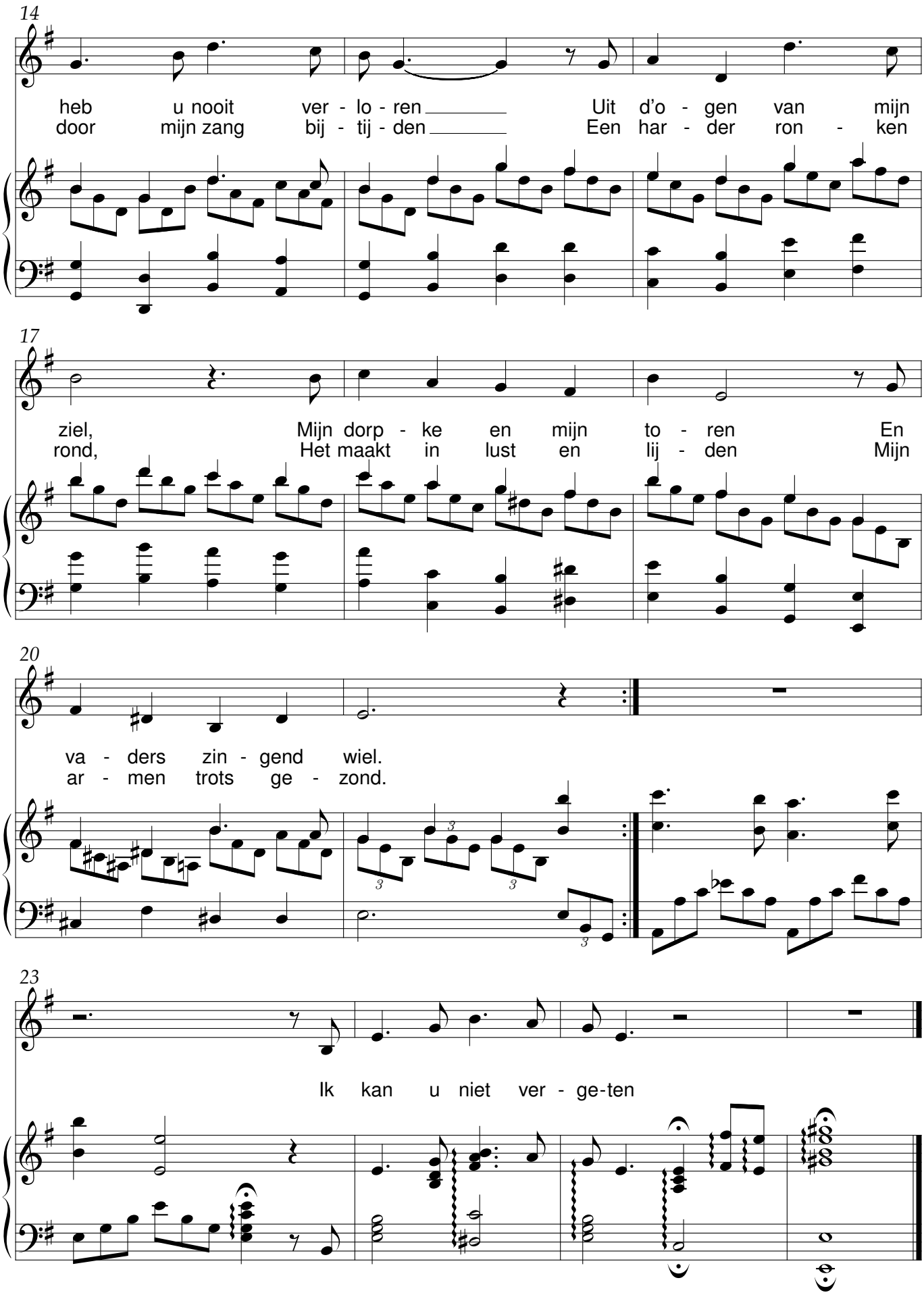
14
heb u nooit ver - lo - ren Uit d'o - gen van mijn
door mijn zang bij - tij - den Een har - der ron - ken
17
ziel, Mijn dorp - ke en mijn to - ren En
rond, Het maakt in lust en lij - den Mijn
20
va - ders zin - gend wiel.
ar - men trots ge - zond.
23
Ik kan u niet ver - ge-ten

Adeste

Op Kerstdag

René De Clercq (1877-1932) J. F. Van Egmond

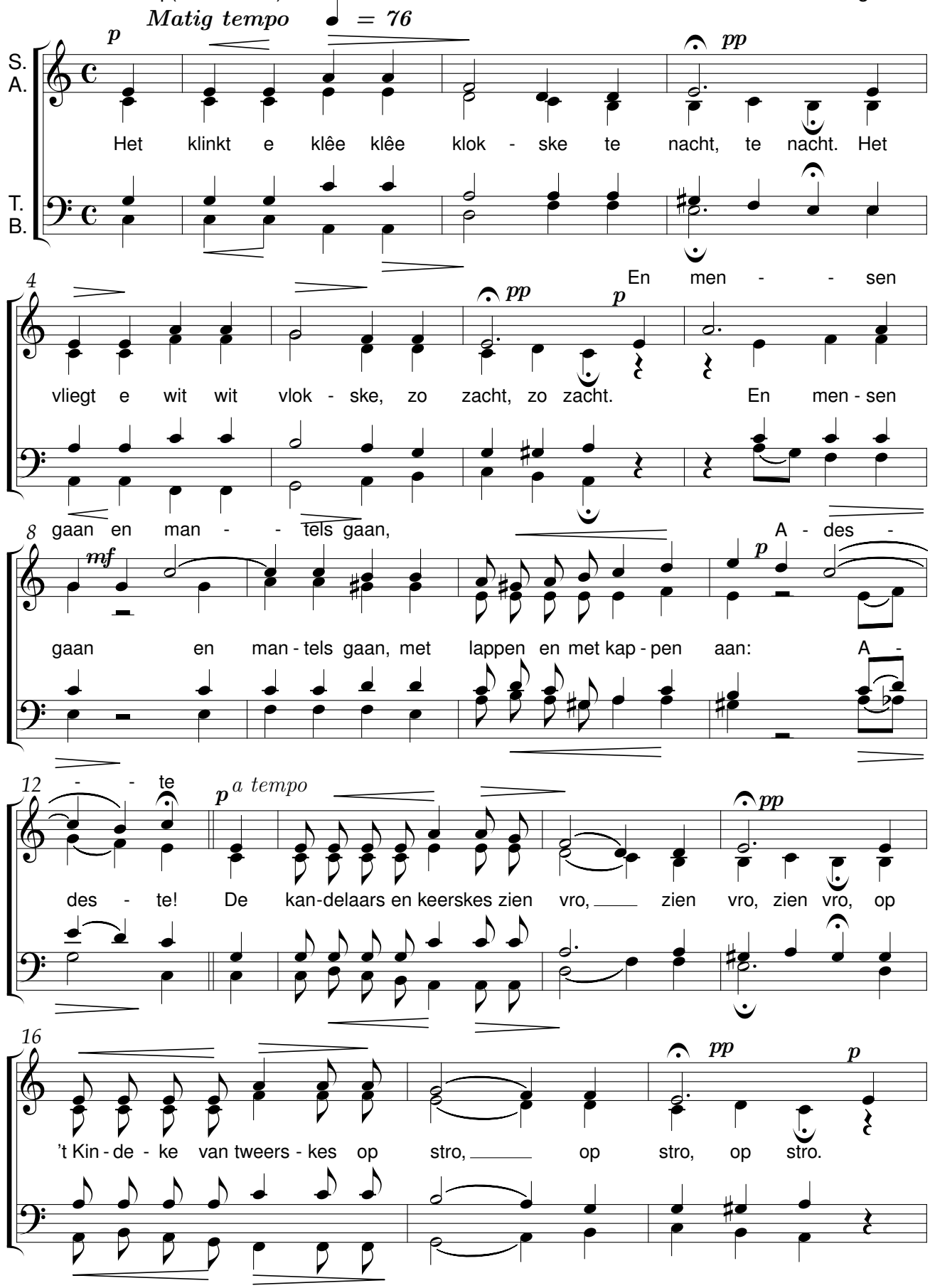

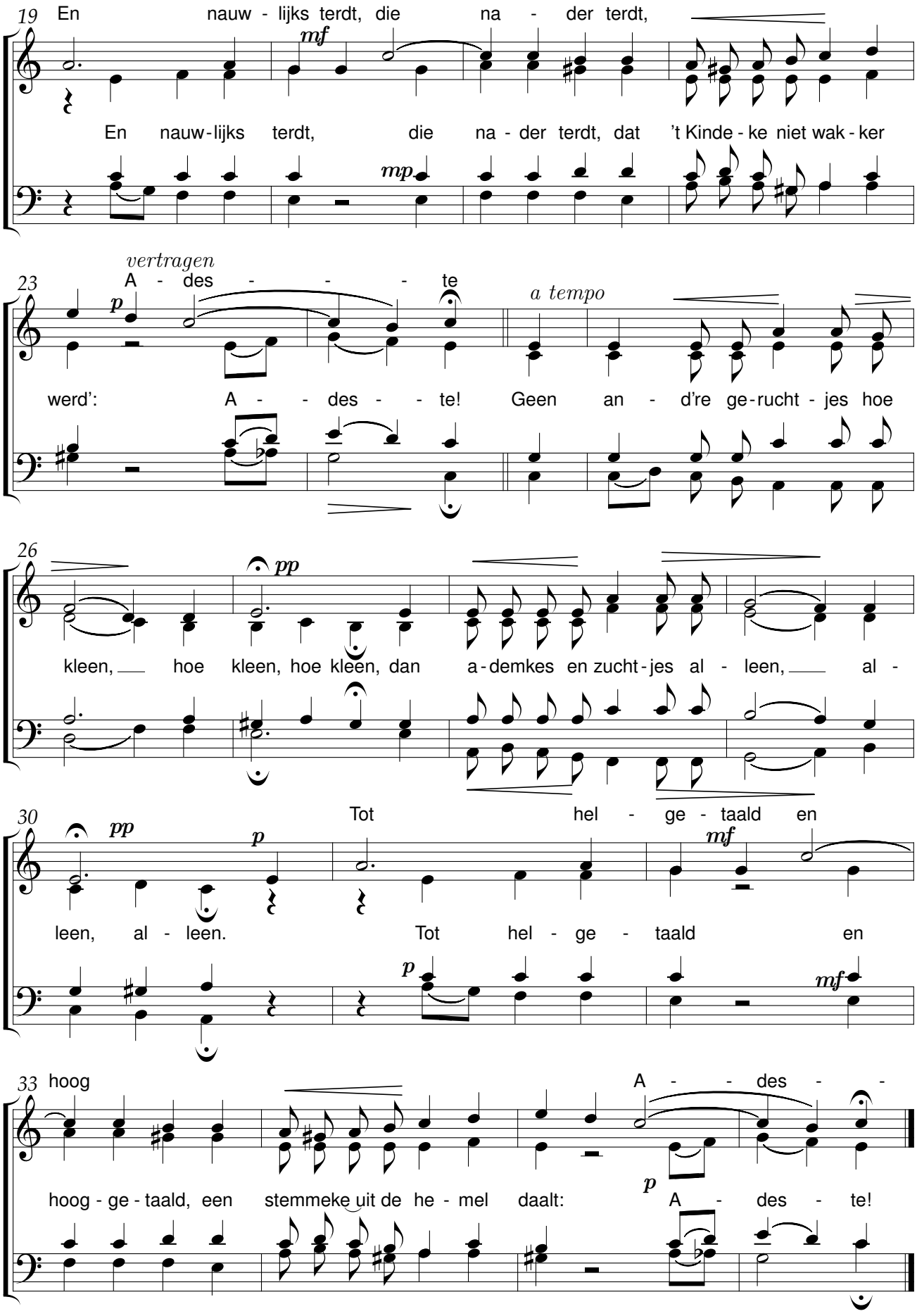
19
En nauw - lijks terdt, die na - der terdt,
mf
En nauw-lijks terdt, die na - der terdt, dat 't Kinde - ke niet wak - ker
mp
23
vertragen
A - des - - - te
p
werd': A - - des - - te!
a tempo
Geen an - d're ge-rucht - jes hoe
26
pp
kleen, hoe kleen, hoe kleen, dan a-demkes en zucht-jes al - leen, al -
30
Tot hel - ge - taald en
pp
p
leen, al - leen.
Tot hel - ge - taald en
mf
p
mf
33
hoog
A - - des - -
hoog - ge - taald, een stemmeke uit de he - mel daalt:
p
A - des - te!

De avond zijgt als zegen

René De Clercq (1877-1932) J. F. Van Egmond

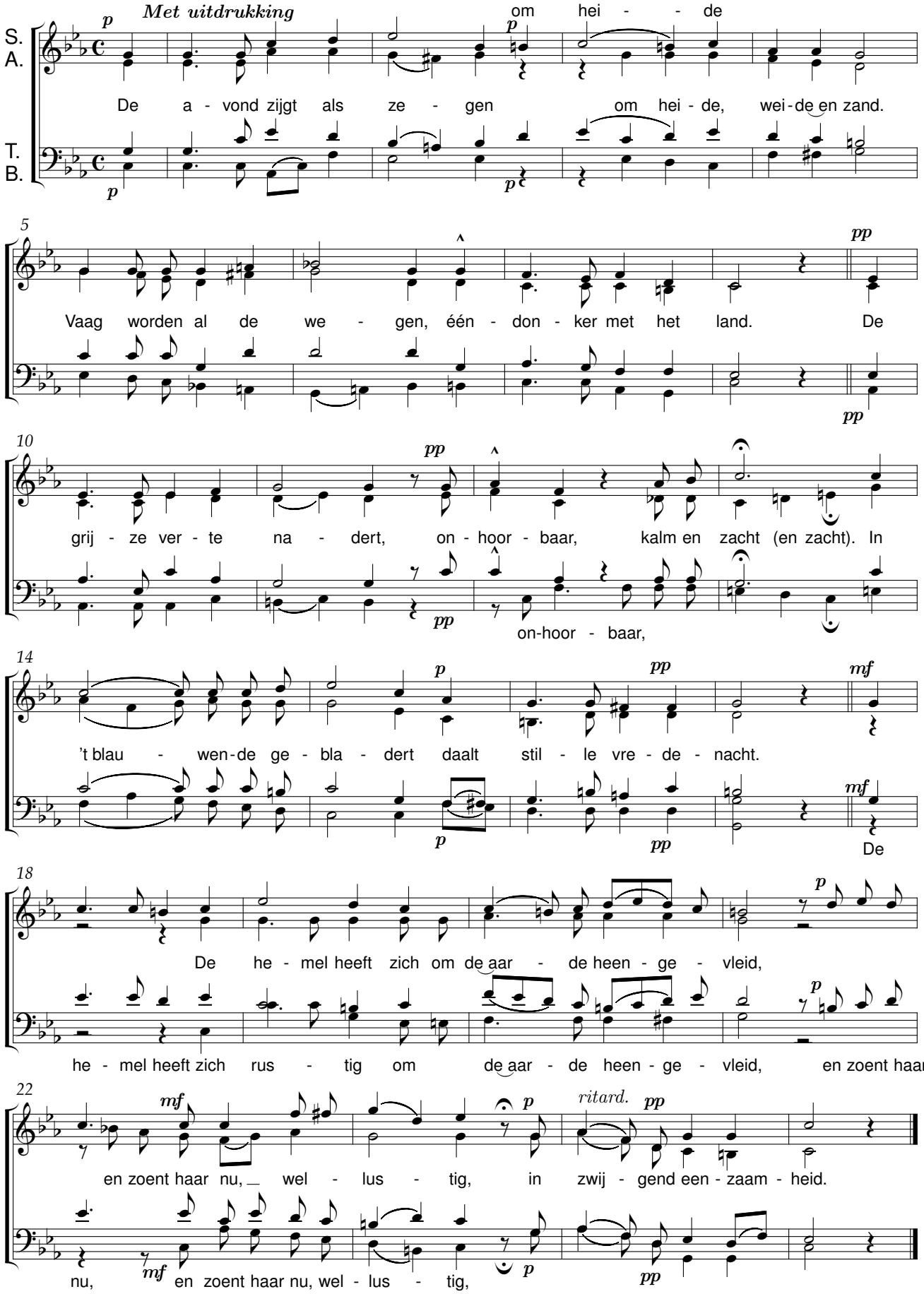

Bede

René De Clercq (1877-1932) Jef van Hoof (1877-1932)

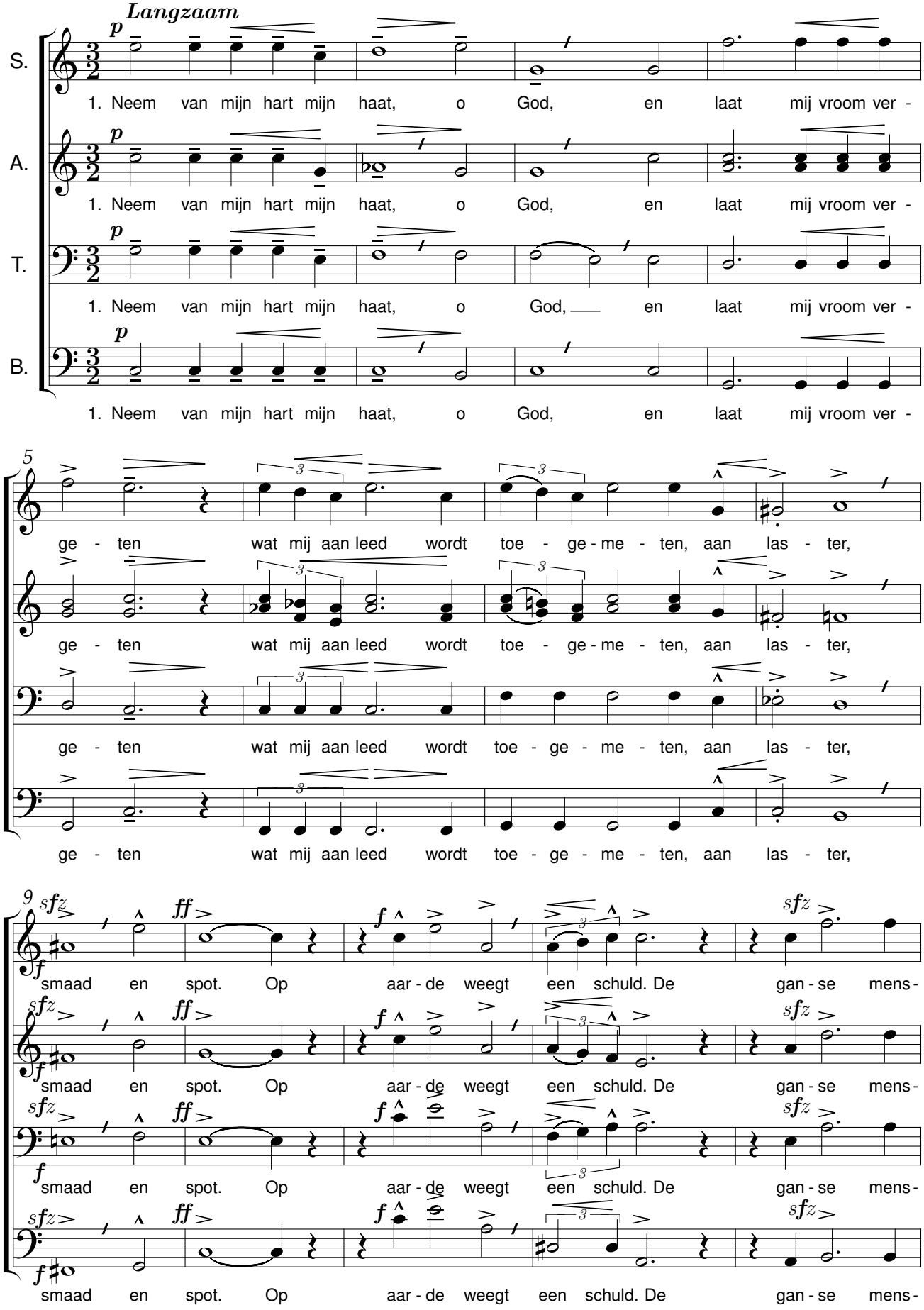

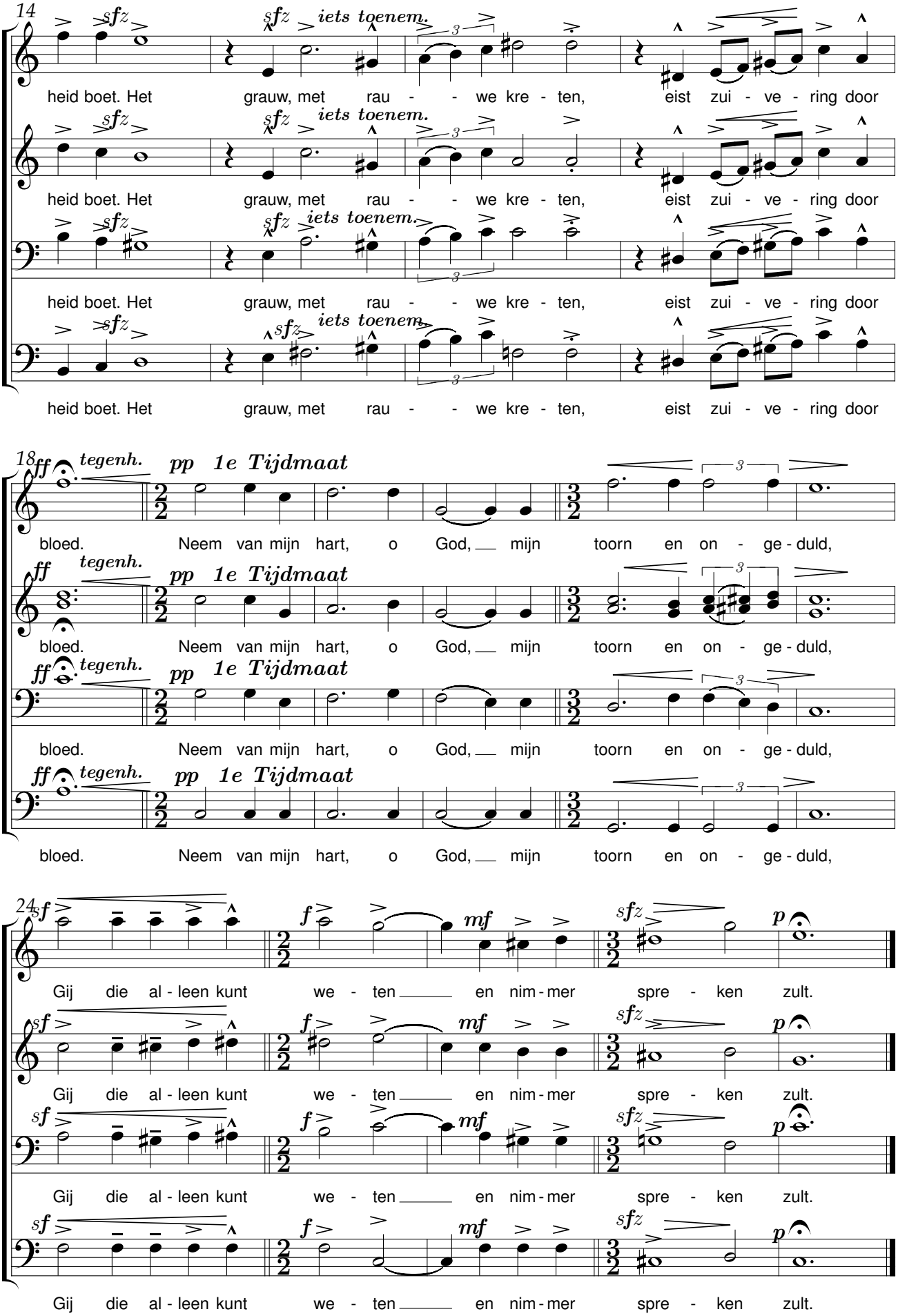
14
sfz
iets toenem.
heid boet. Het grauw, met rau - - we kre - ten, eist zui - ve - ring door
18
ff tegenh.
pp 1e Tijdmaat
bloed. Neem van mijn hart, o God, mijn toorn en on - ge - duld,
24
sf
f
mf
sfz
p
Gij die al - leen kunt we - ten en nim - mer spre - ken zult.

Aan Vlaanderen

René De Clercq (1877-1932) Jef van Hoof (1877-1932)

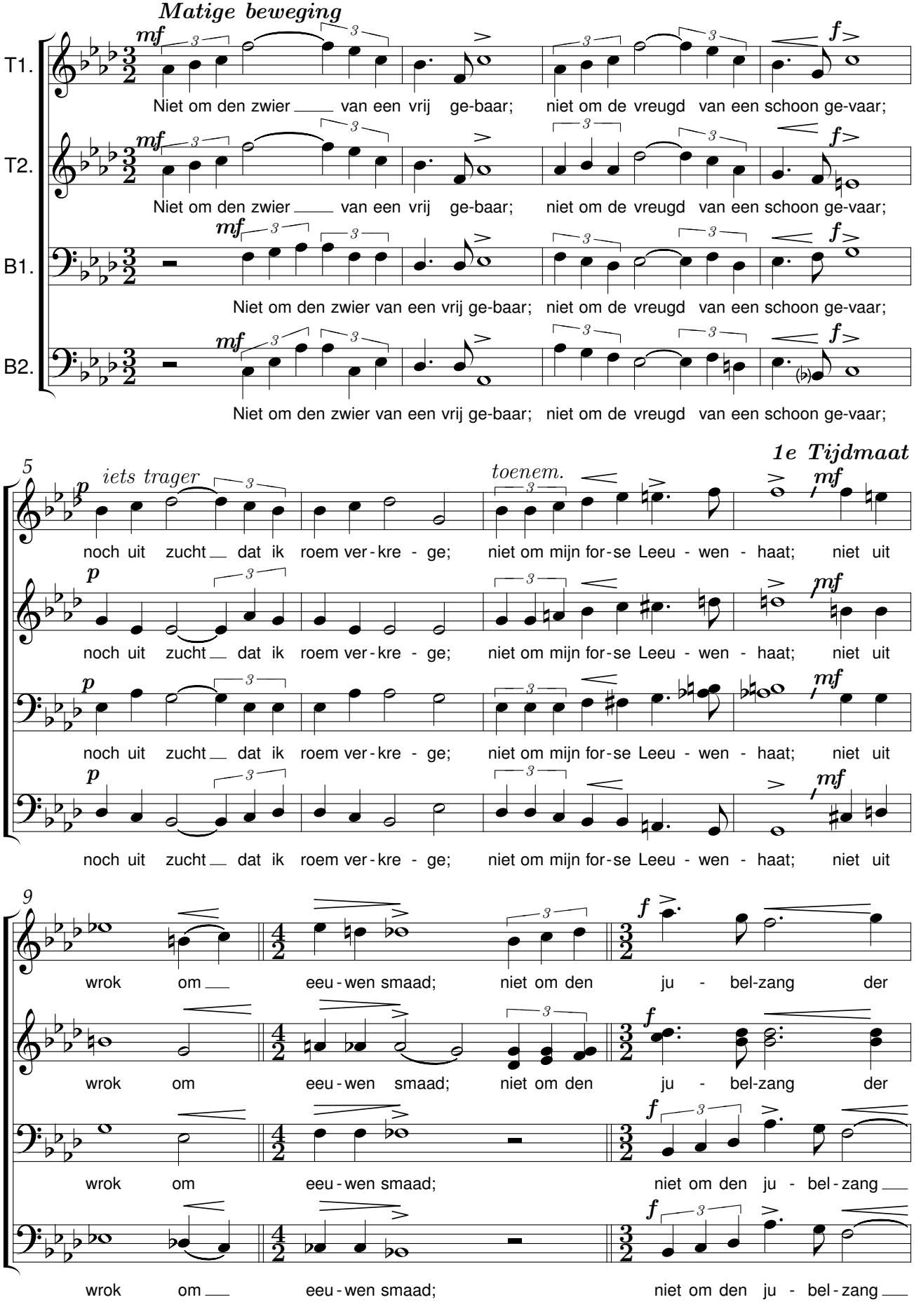

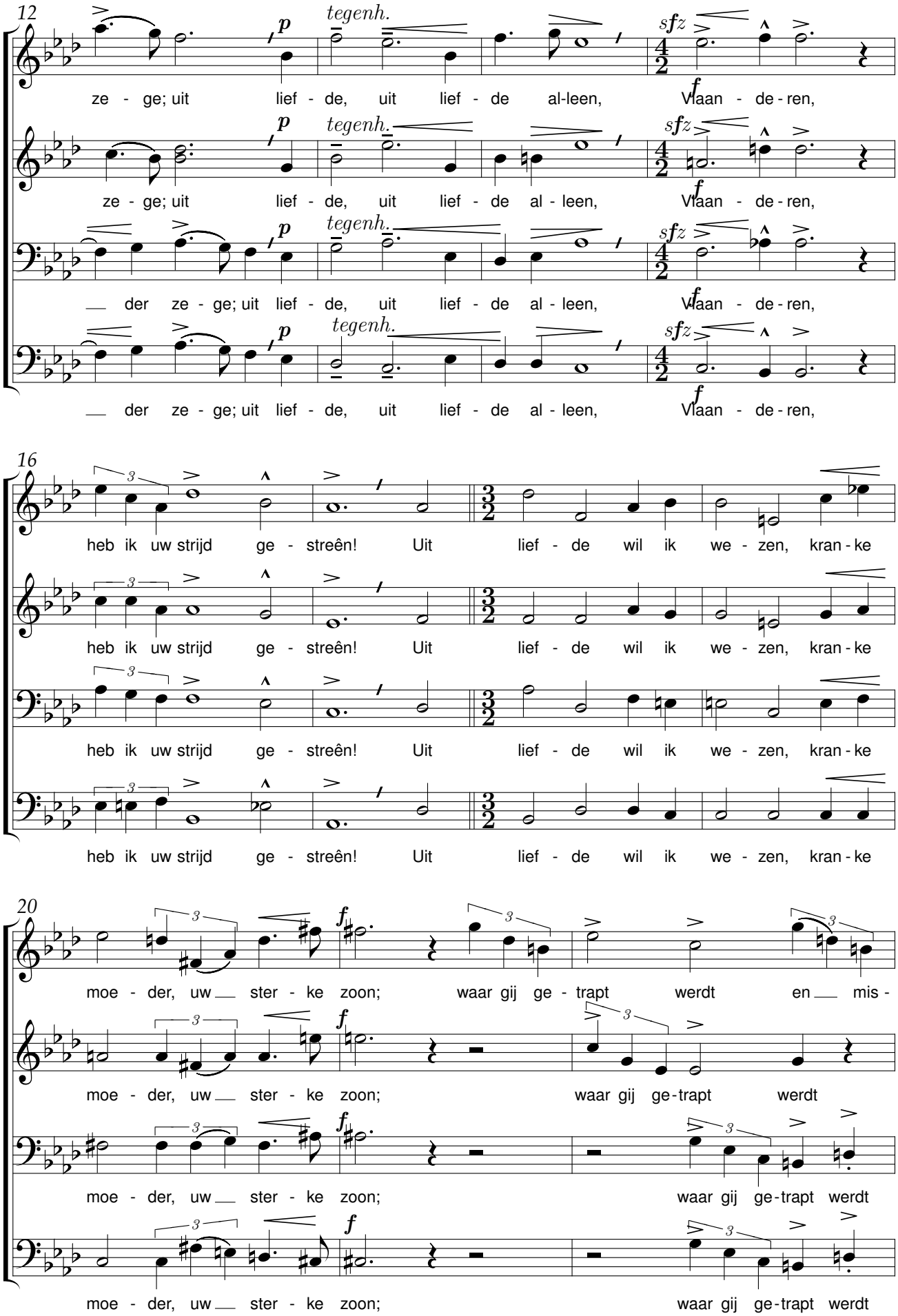
12
tegenh.
sfz
ze - ge; uit lief - de, uit lief - de al-leen, Vlaan - de-ren,
ze - ge; uit lief - de, uit lief - de al - leen, Vlaan - de-ren,
der ze - ge; uit lief - de, uit lief - de al - leen, Vlaan - de-ren,
der ze - ge; uit lief - de, uit lief - de al - leen, Vlaan - de-ren,
16
heb ik uw strijd ge - streên! Uit lief - de wil ik we - zen, kran - ke
heb ik uw strijd ge - streên! Uit lief - de wil ik we - zen, kran - ke
heb ik uw strijd ge - streên! Uit lief - de wil ik we - zen, kran - ke
heb ik uw strijd ge - streên! Uit lief - de wil ik we - zen, kran - ke
20
moe - der, uw ster - ke zoon; waar gij ge - trapt werdt en mis -
moe - der, uw ster - ke zoon; waar gij ge-trapt werdt
moe - der, uw ster - ke zoon; waar gij ge-trapt werdt
moe - der, uw ster - ke zoon; waar gij ge-trapt werdt

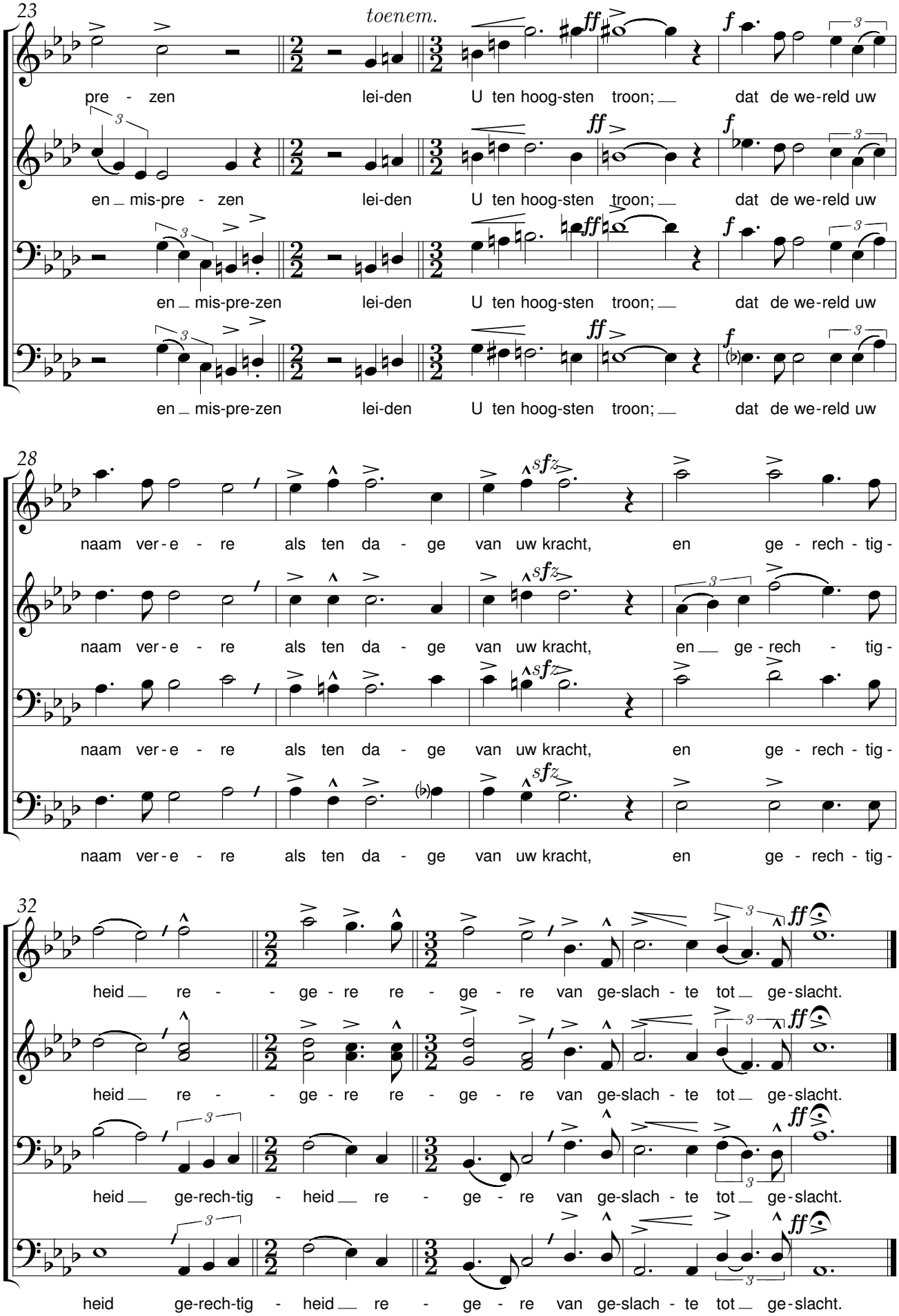
23
toenem.
pre - zen lei-den U ten hoog-sten troon; dat de we-reld uw
en mis-pre - zen lei-den U ten hoog-sten troon; dat de we-reld uw
en mis-pre-zen lei-den U ten hoog-sten troon; dat de we-reld uw
en mis-pre-zen lei-den U ten hoog-sten troon; dat de we-reld uw
28
naam ver-e - re als ten da - ge van uw kracht, en ge - rech - tig -
naam ver-e - re als ten da - ge van uw kracht, en ge - rech - tig -
naam ver-e - re als ten da - ge van uw kracht, en ge - rech - tig -
naam ver-e - re als ten da - ge van uw kracht, en ge - rech - tig -
32
heid re - ge - re re - ge - re van ge-slach - te tot ge-slacht.
heid re - ge - re re - ge - re van ge-slach - te tot ge-slacht.
heid ge-rech-tig - heid re - ge - re van ge-slach - te tot ge-slacht.
heid ge-rech-tig - heid re - ge - re van ge-slach - te tot ge-slacht.

Boden

René De Clercq (1877-1932) Jef van Hoof (1877-1932)

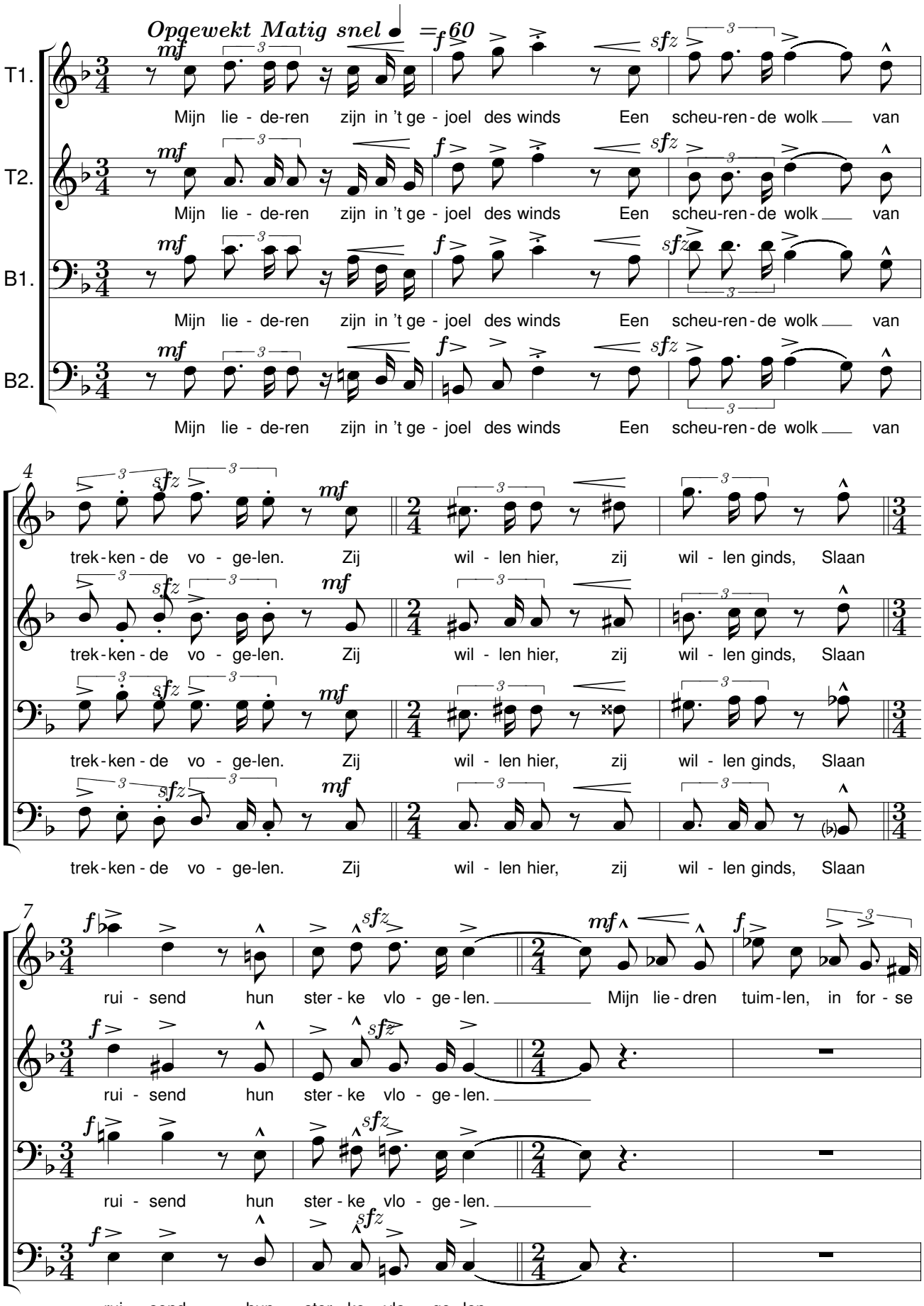

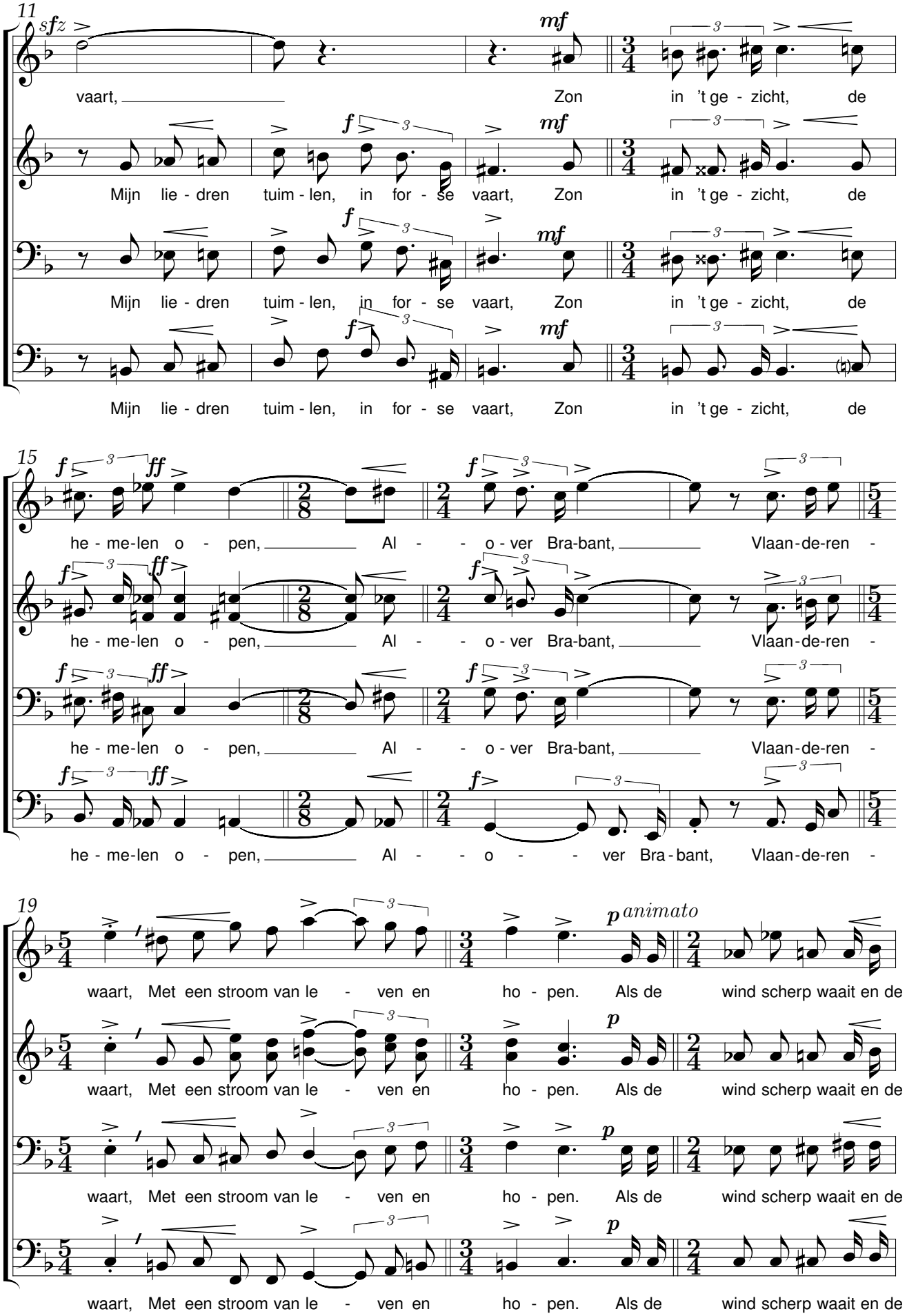
11
sfz
mf
vaart, Zon in 't ge - zicht, de
f
mf
Mijn lie - dren tuim - len, in for - se vaart, Zon in 't ge - zicht, de
15
f
ff
he - me-len o - pen, Al - - o - ver Bra-bant, Vlaan-de-ren -
19
p animato
waart, Met een stroom van le - ven en ho - pen. Als de wind scherp waait en de

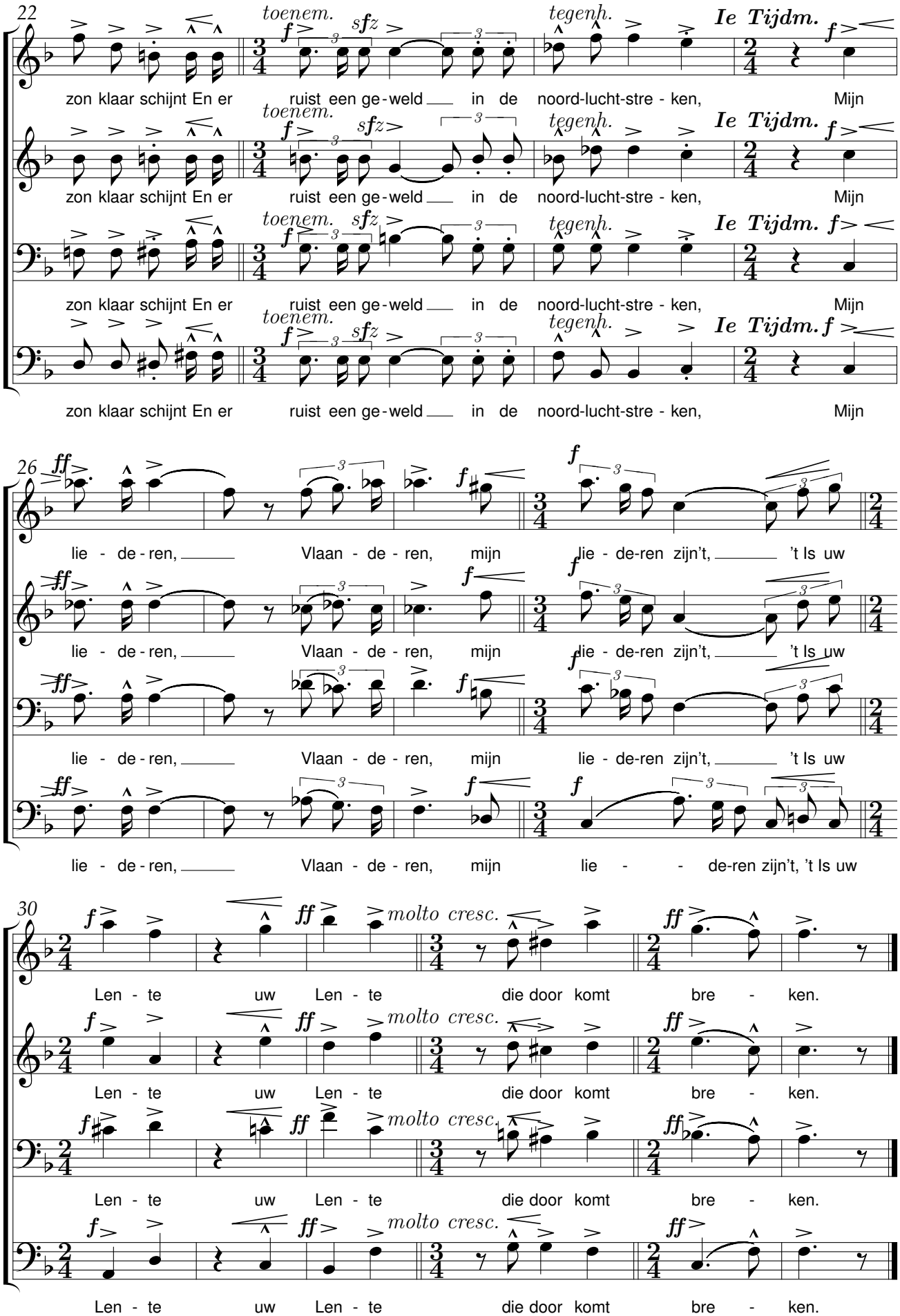
22
toenem.
tegenh.
Ie Tijdm.
zon klaar schijnt En er ruist een ge - weld in de noord-lucht-stre - ken, Mijn
26
lie - de - ren, Vlaan - de - ren, mijn lie - de-ren zijn't, 't Is uw
30
molto cresc.
Len - te uw Len - te die door komt bre - ken.

Daar is maar één Land

René De Clercq (1877-1932) Jef Van Hoof 1886-1959

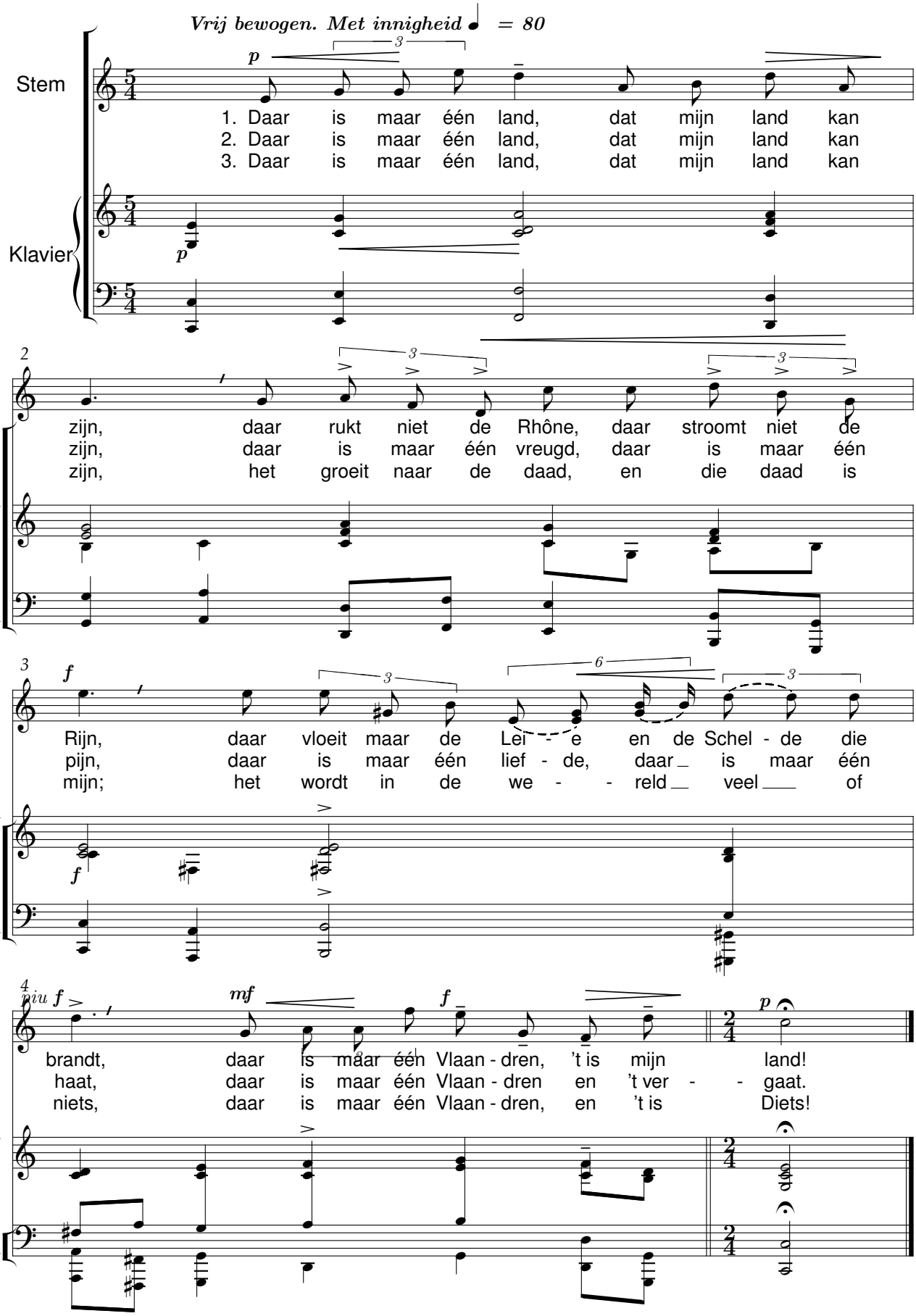

Daar is maar één Land

René De Clercq (1877-1932) Jef Van Hoof (1886-1959)

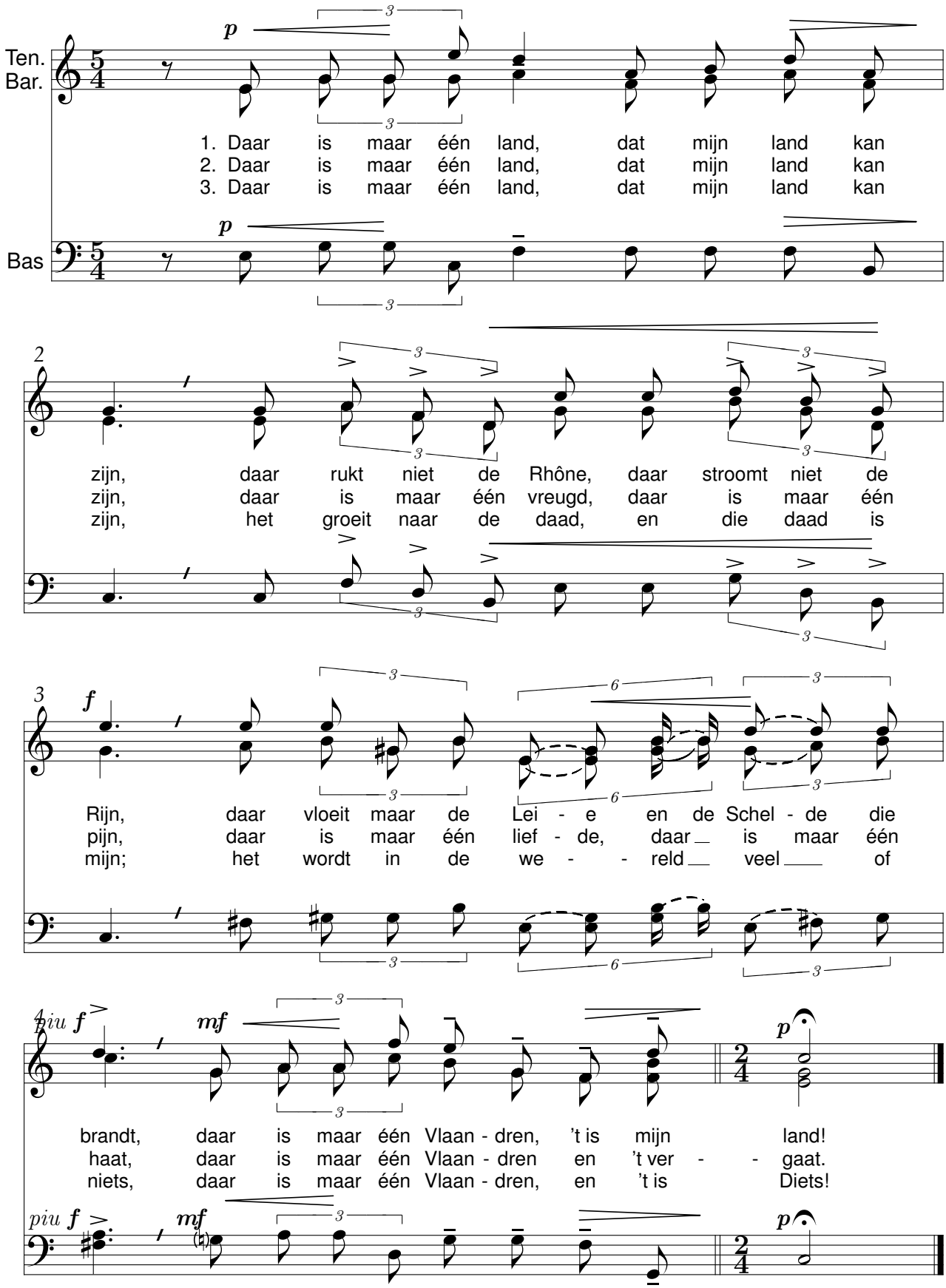

Kunst is de kracht

René De Clercq (1877-1932) Jef van Hoof (1877-1932)

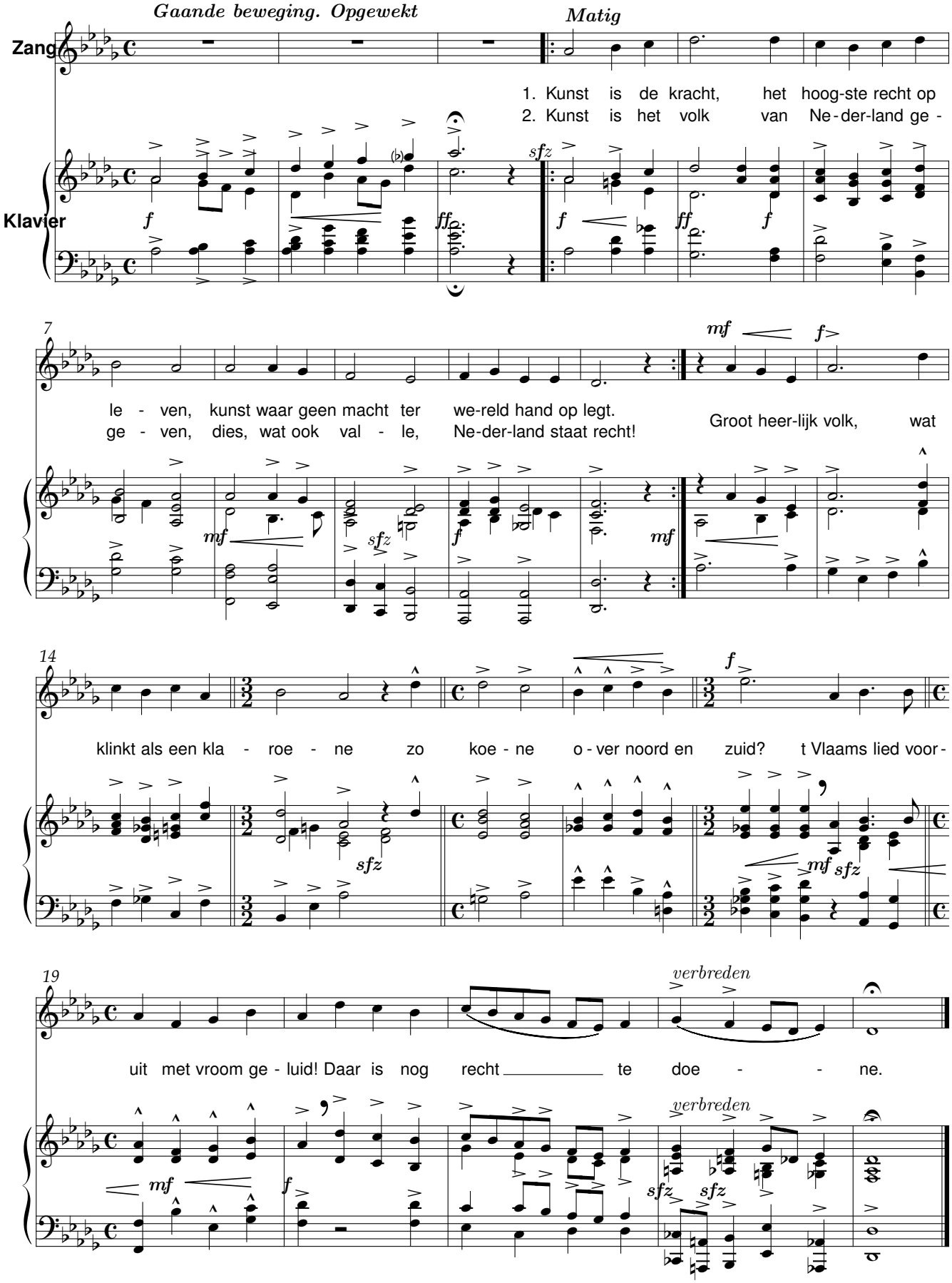

Toeristenlied

René De Clercq (1877-1932) Jef Van Hoof (1886-1959)

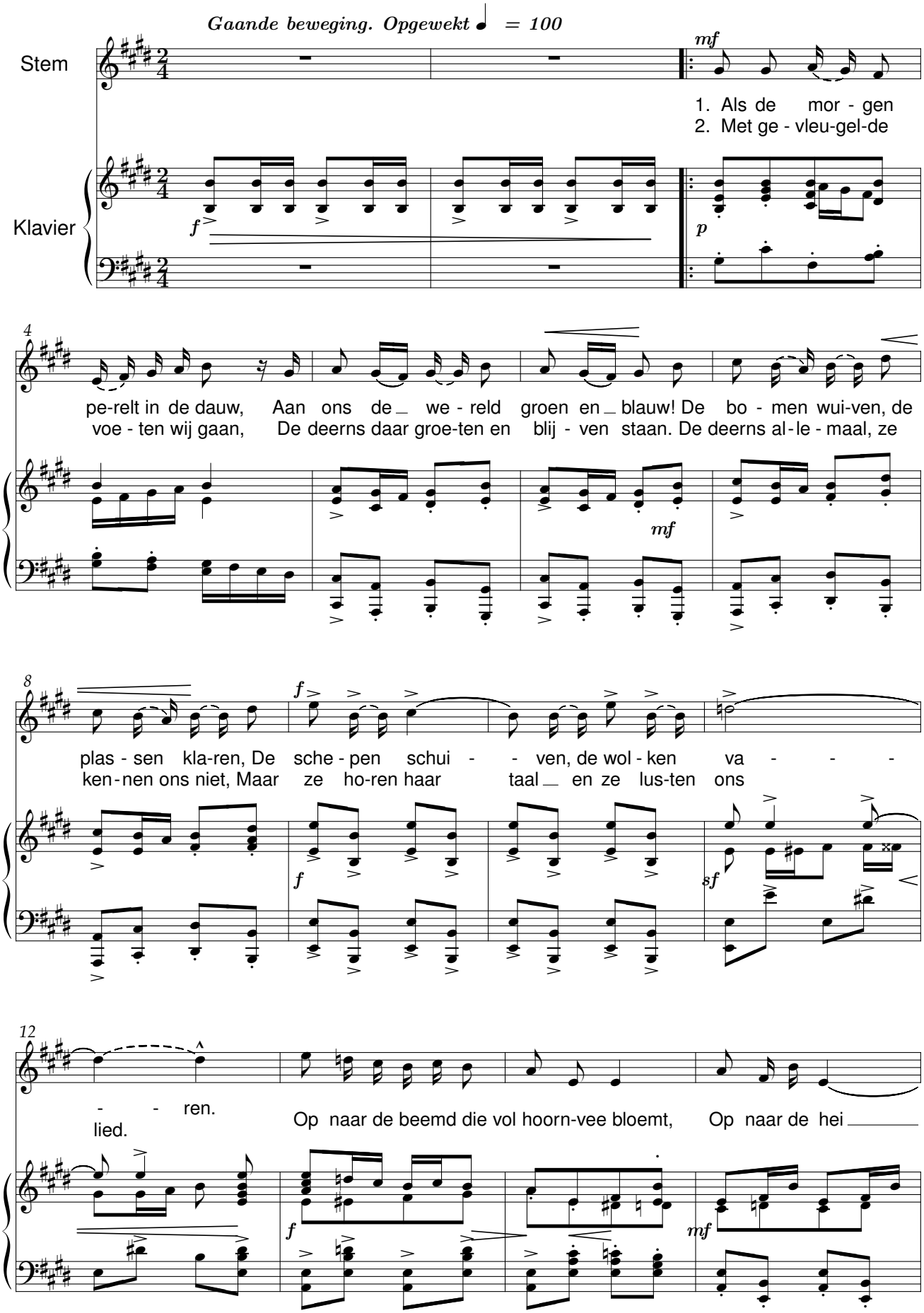

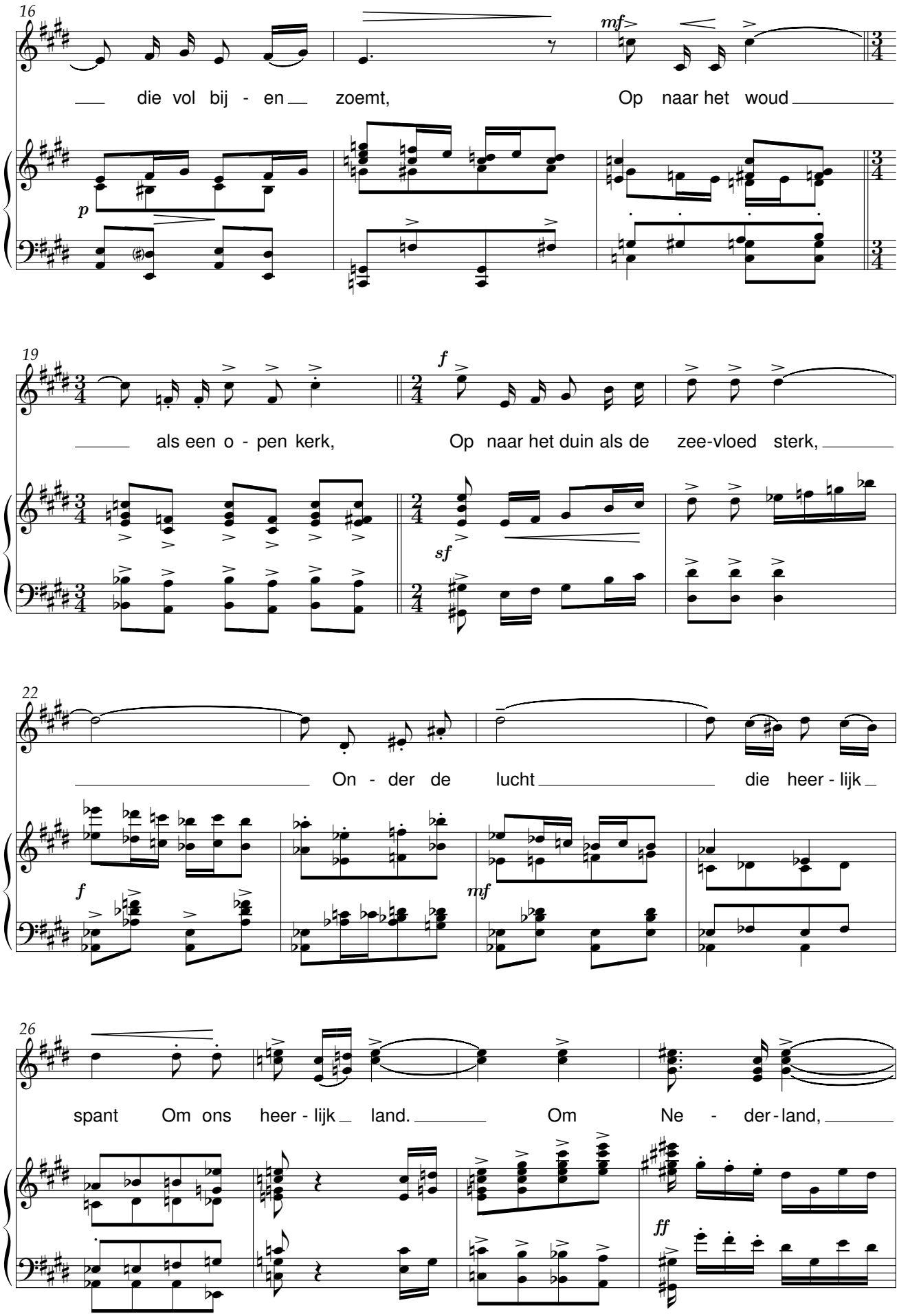
16
mf
die vol bij - en zoemt,
Op naar het woud
p
19
f
als een o - pen kerk,
Op naar het duin als de zee-vloed sterk,
sf
22
On - der de lucht
die heer - lijk
f
mf
26
spant Om ons heer - lijk land.
Om Ne - der - land,
ff

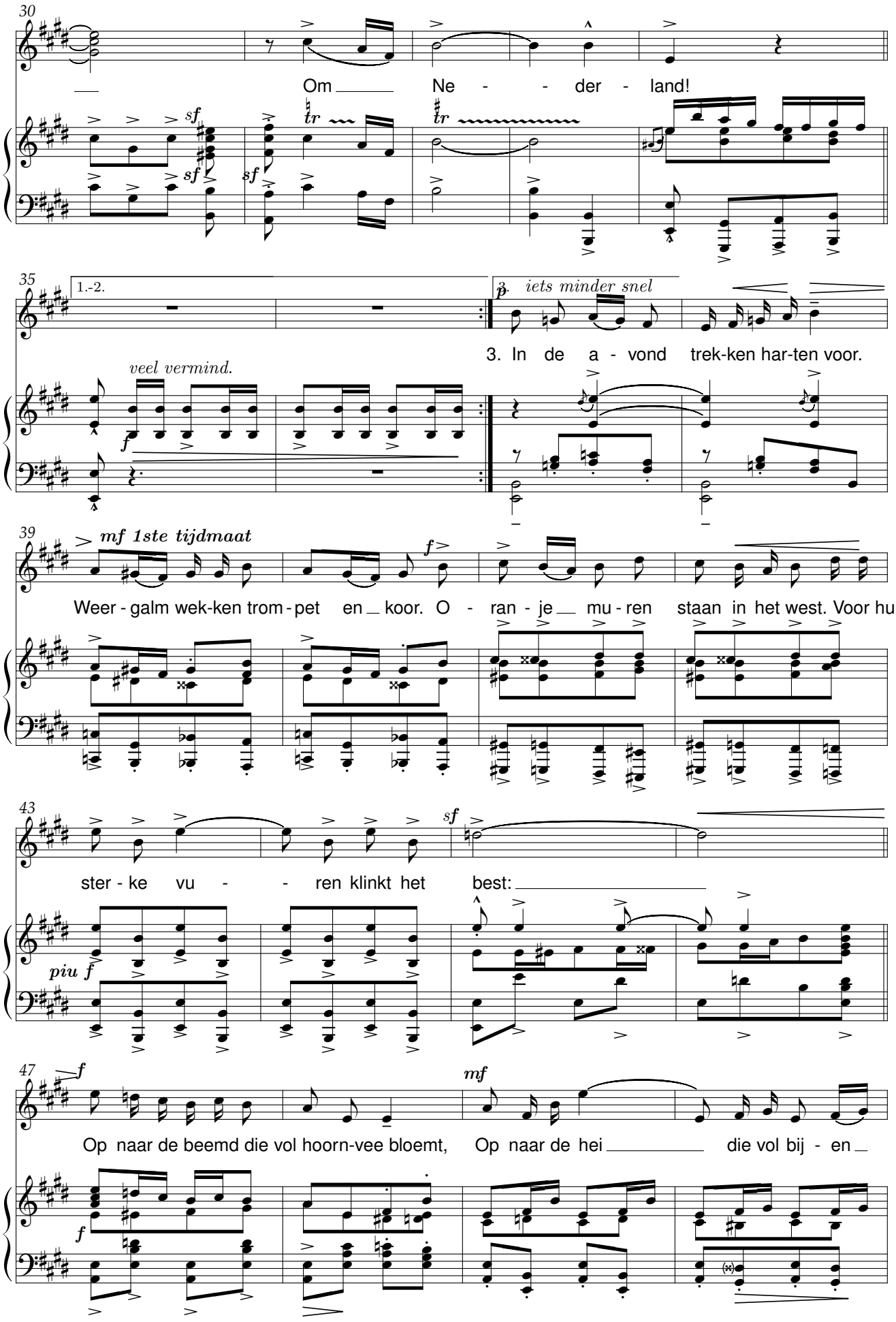
30
Om Ne - der - land!
35
1.-2.
3.
iets minder snel
3. In de a - vond trek-ken har-ten voor.
veel vermind.
39
mf 1ste tijdmaat
Weer - galm wek-ken trom - pet en koor. O - ran - je mu - ren staan in het west. Voor hun
43
ster - ke vu - - ren klinkt het best:
piu f
47
Op naar de beemd die vol hoorn-vee bloemt, Op naar de hei die vol bij - en

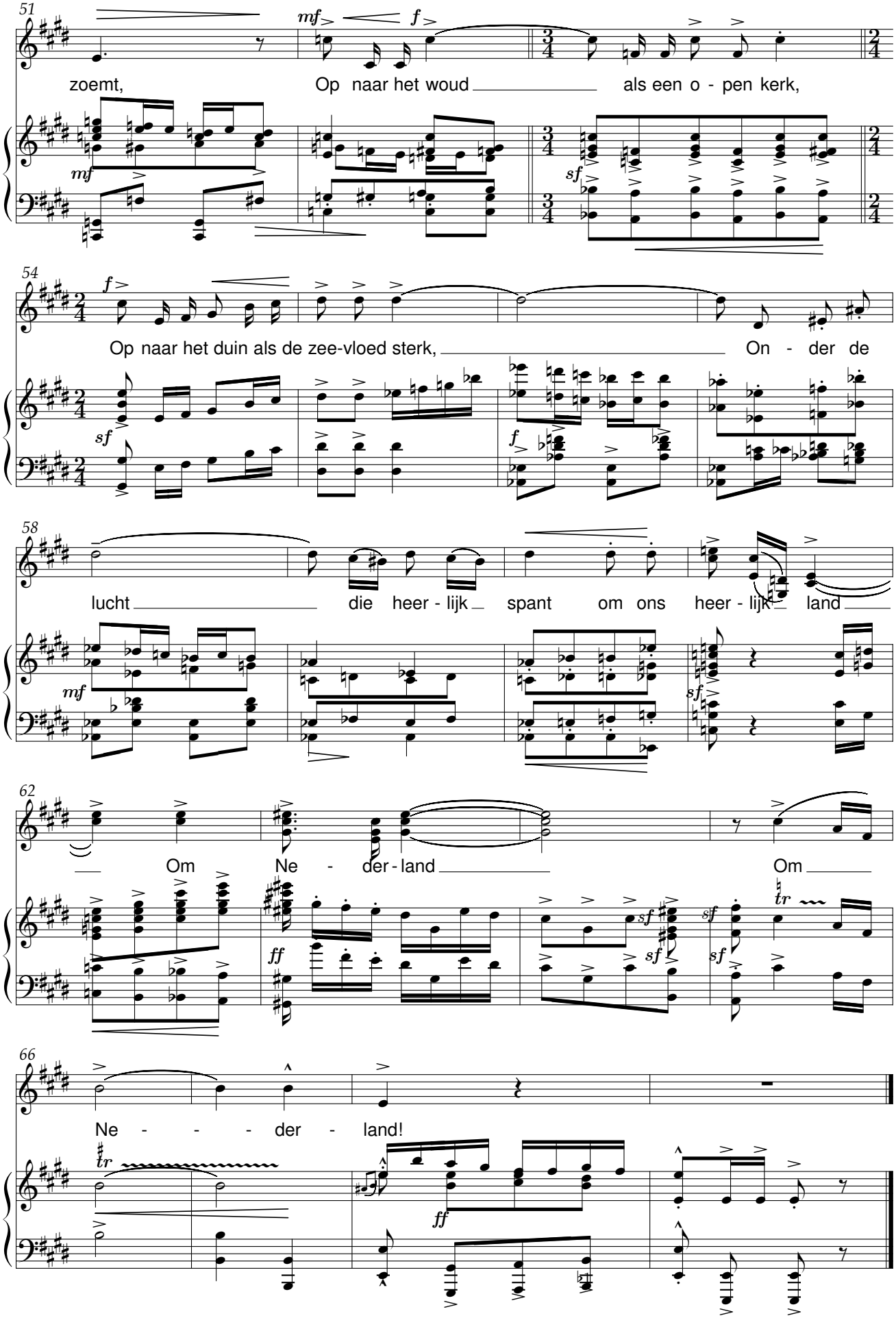
51
mf
f
zoemt,
Op naar het woud
als een o - pen kerk,
mf
sf
54
f
Op naar het duin als de zee-vloed sterk,
On - der de
sf
f
58
lucht
die heer - lijk
spant om ons heer - lijk
land
mf
sf
62
Om
Ne - der - land
Om
ff
sf
sf
sf
sf
tr
66
Ne - - - der - land!
tr
ff

Adeste

René De Clercq (1877-1932) Emiel Vanhove (1913-1990)

Zacht, eenvoudig.

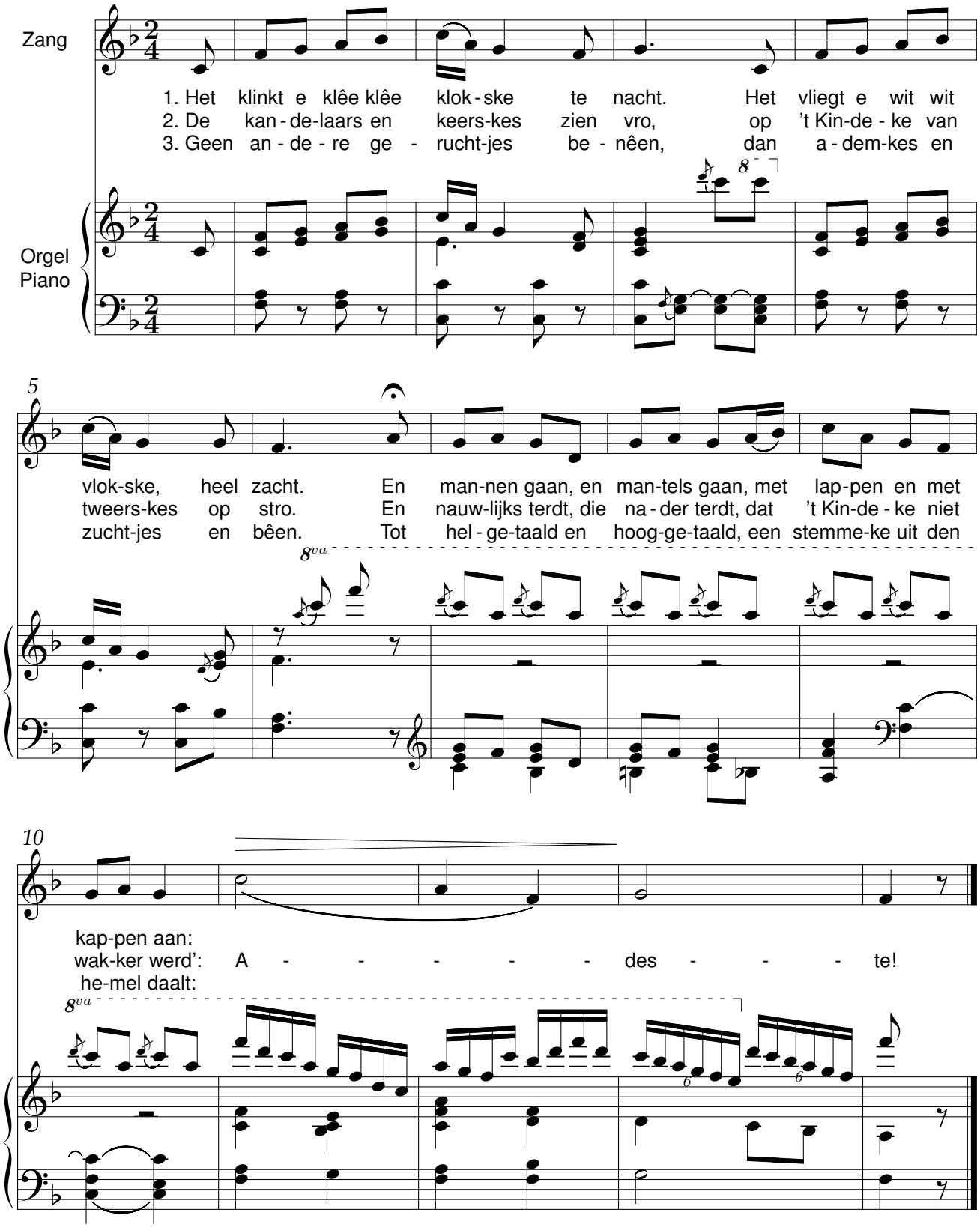

Mijn kleen kleen dochterke

René De Clercq (1877-1932) Ger. van Kooten (1863-1920)

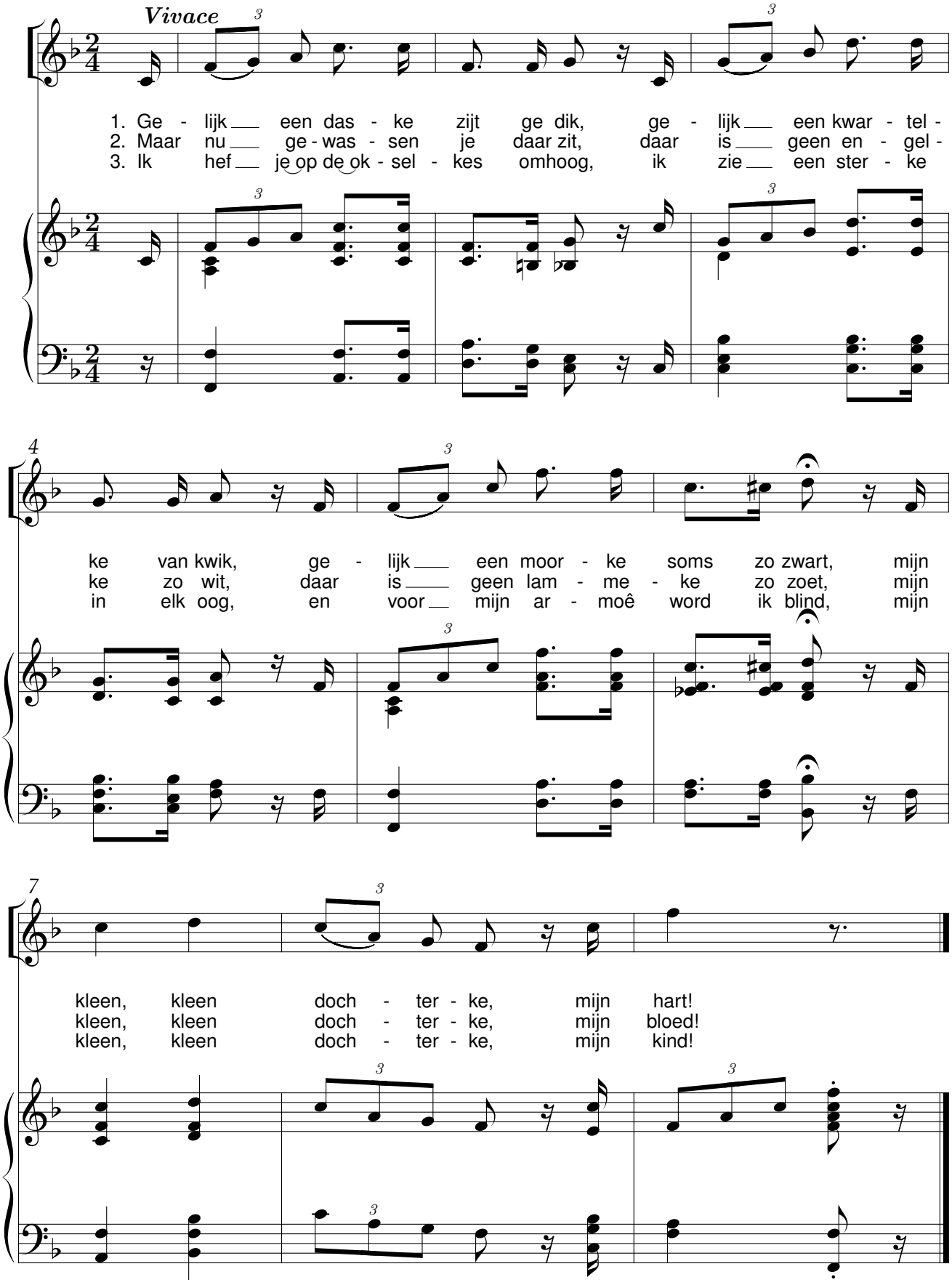

Onder de helm

René De Clercq (1877-1932) Ger. van Kooten (1863-1920)

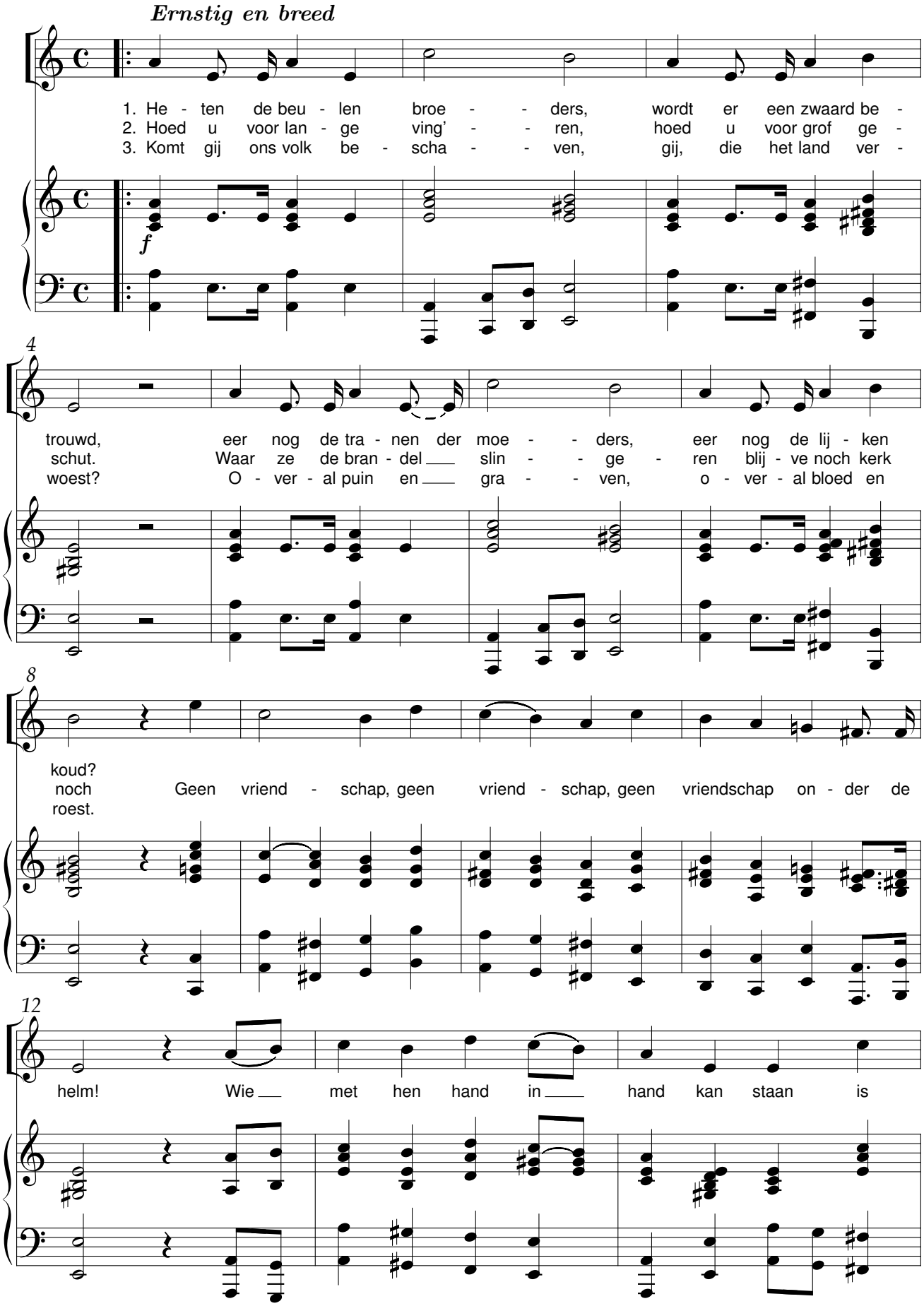

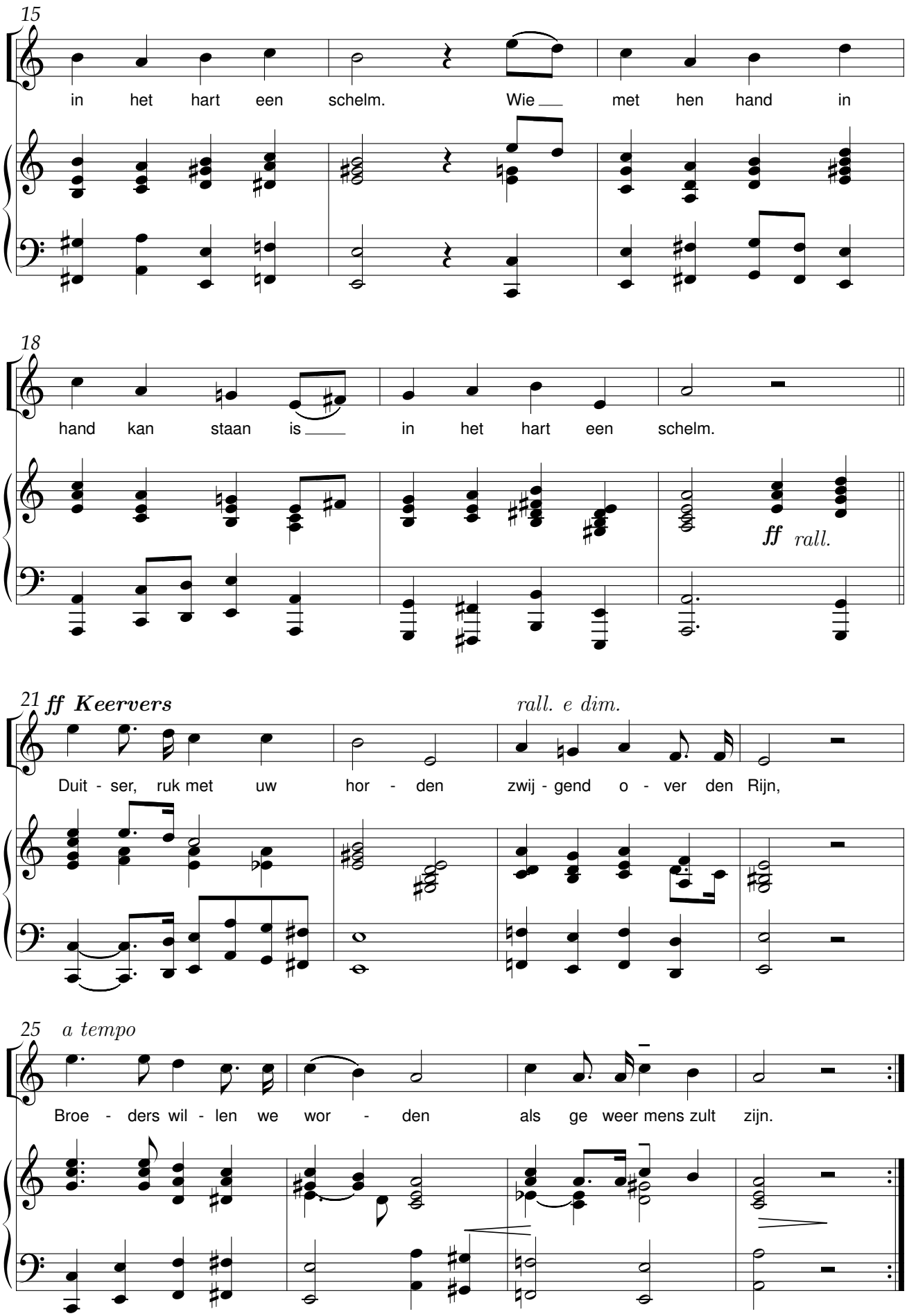
15
in het hart een schelm. Wie met hen hand in
18
hand kan staan is in het hart een schelm.
ff rall.
21 ff Keervers
rall. e dim.
Duit - ser, ruk met uw hor - den zwij - gend o - ver den Rijn,
25 a tempo
Broe - ders wil - len we wor - den als ge weer mens zult zijn.

Ik ben van de buiten

René De Clercq (1877-1932) Jo van Maas

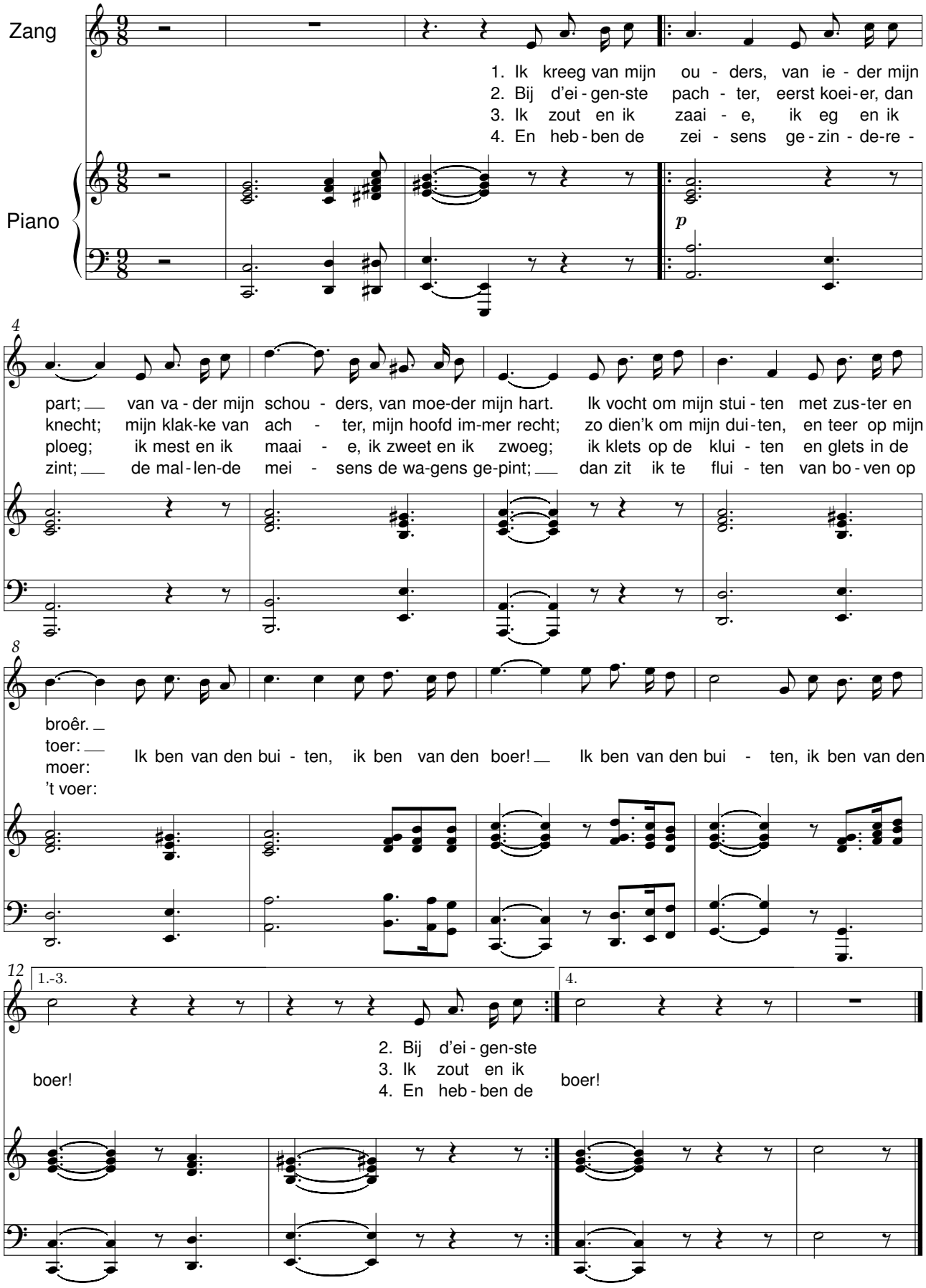

’k Zal wel

René De Clercq (1877-1932) Henri van Nieuwenhove op. 15 nr. 4

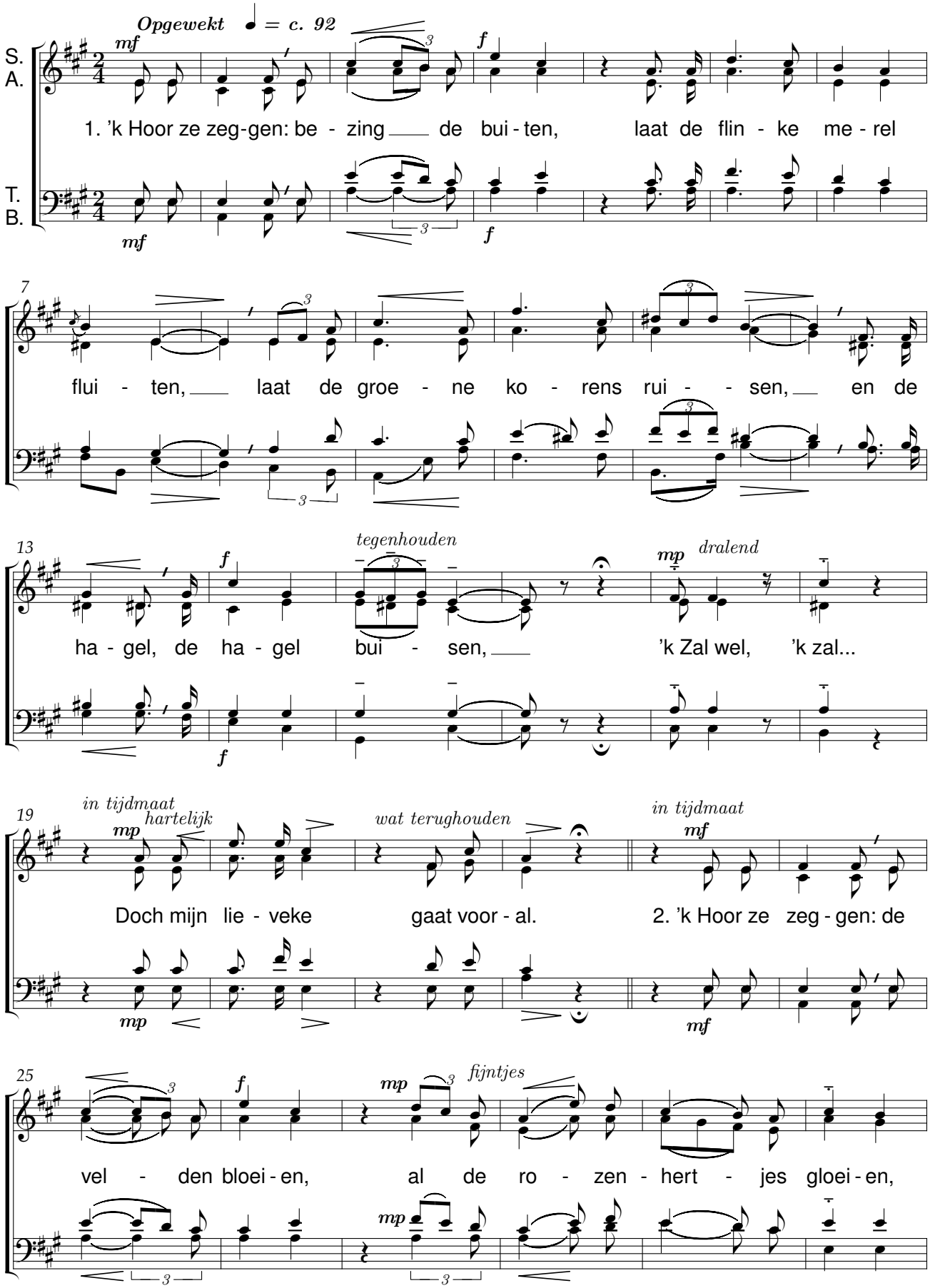

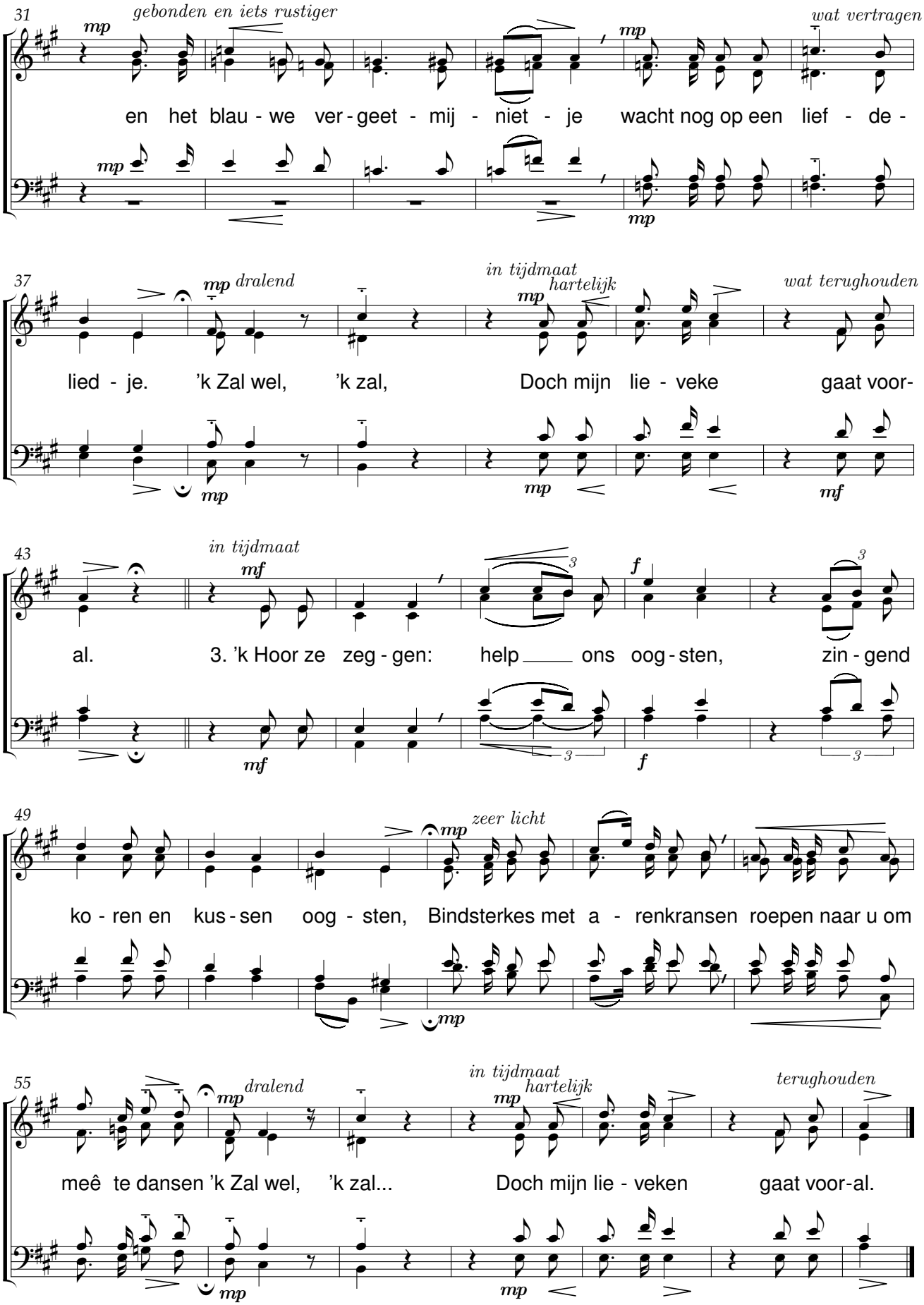
31
mp
gebonden en iets rustiger
wat vertragen
en het blau - we ver - geet - mij - niet - je wacht nog op een lief - de -
37
mp dralend
in tijdmaat
hartelijk
wat terughouden
lied - je. 'k Zal wel, 'k zal, Doch mijn lie - veke gaat voor-
43
in tijdmaat
mf
f
al. 3. 'k Hoor ze zeg - gen: help ons oog - sten, zin - gend
49
zeer licht
ko - ren en kus - sen oog - sten, Bindsterkes met a - renkransen roepen naar u om
55
mp dralend
in tijdmaat
hartelijk
terughouden
meê te dansen 'k Zal wel, 'k zal... Doch mijn lie - veken gaat voor-al.

Schone Nacht

René De Clercq (1877-1932)

Hendrik C. van Oort (1873-1953)
Opus 16.1

Rustig en vol stemming

Piano

8va

pp

expr. constanto

6

Sopr. I
Sopr. II

mf

riten.

p

a tempo

Scho - ne nacht! Schone nacht! De ster-ren Liggen op de

Alt I
Alt II

mf

p

Piano

8va

ten. riten.

riten.

p

a tempo

13

lucht. Door de don - kre sper - ren Ruist niet één ge - rucht.

20

p

Won - der - zoe - te geu - ren Wal - men uit de wei.

p

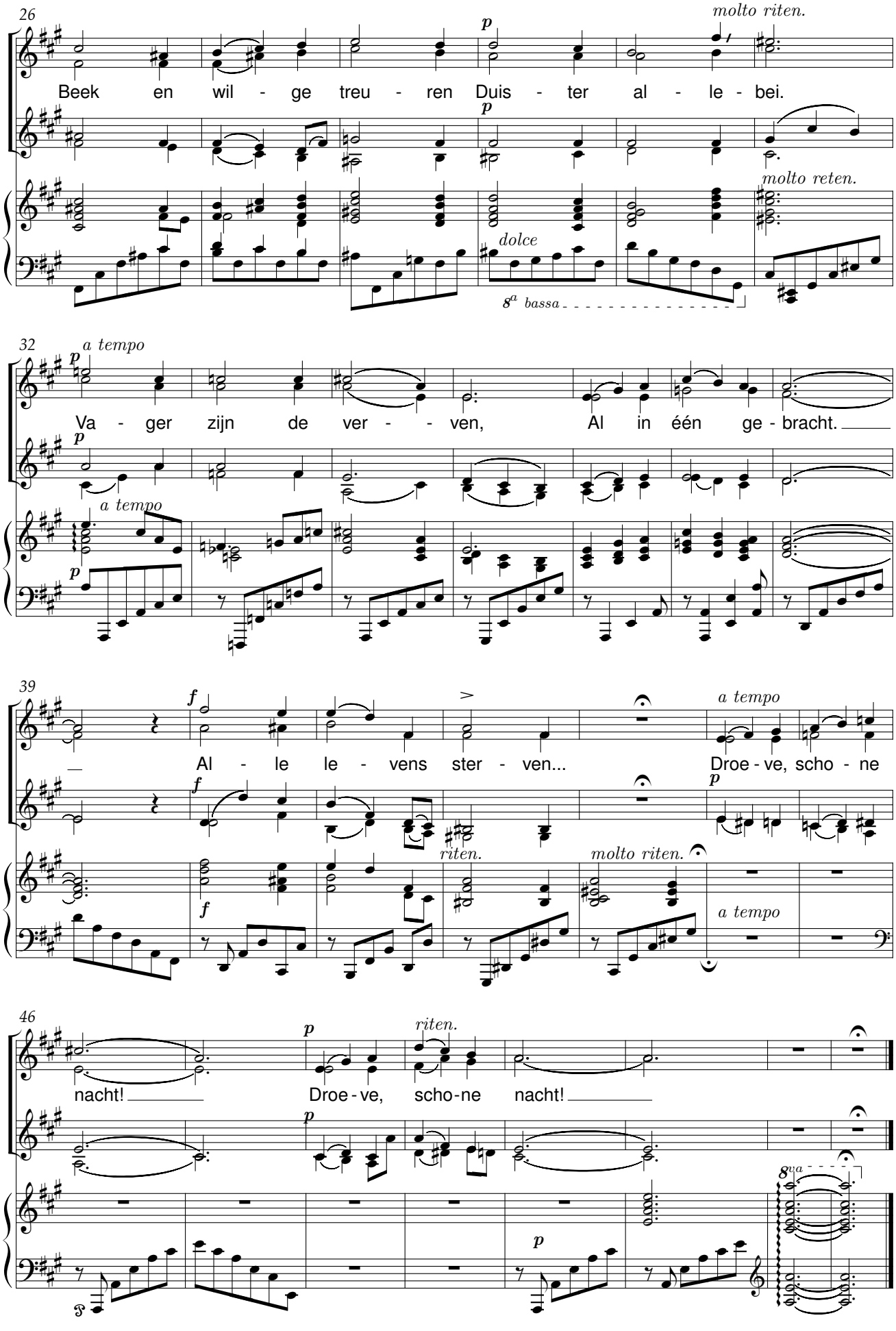
26
molto riten.
Beek en wil - ge treu - ren Duis - ter al - le - bei.
molto reten.
dolce
8a bassa
32
a tempo
Va - ger zijn de ver - - ven, Al in één ge - bracht.
a tempo
39
Al - le le - vens ster - ven...
a tempo
Droe - ve, scho - ne
riten.
molto riten.
a tempo
46
riten.
nacht! Droe - ve, scho - ne nacht!
8va

De avond zijgt als zegen

René De Clercq (1877-1932)

Hendrik C. van Oort (1873-1953)
Opus 16.2

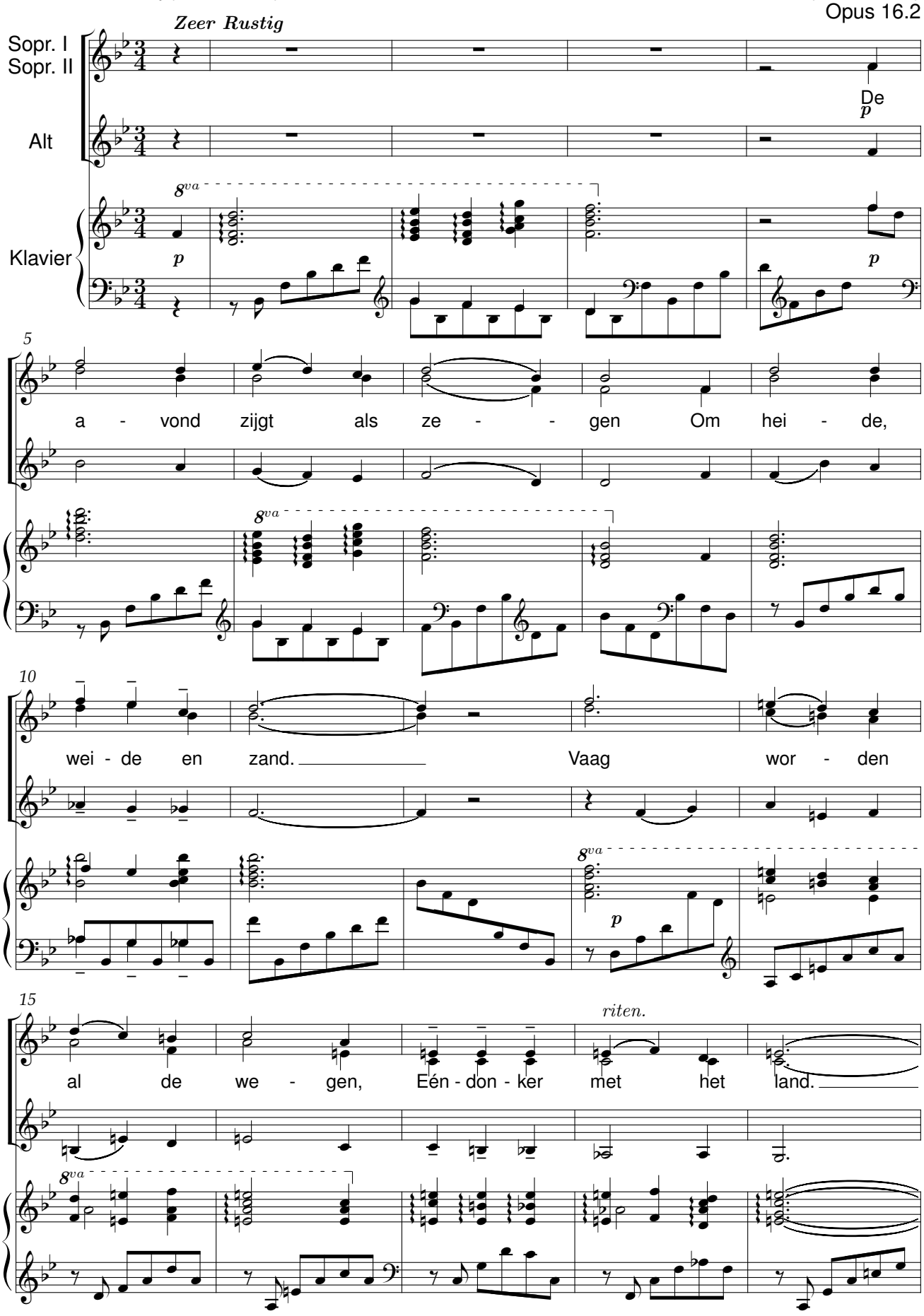

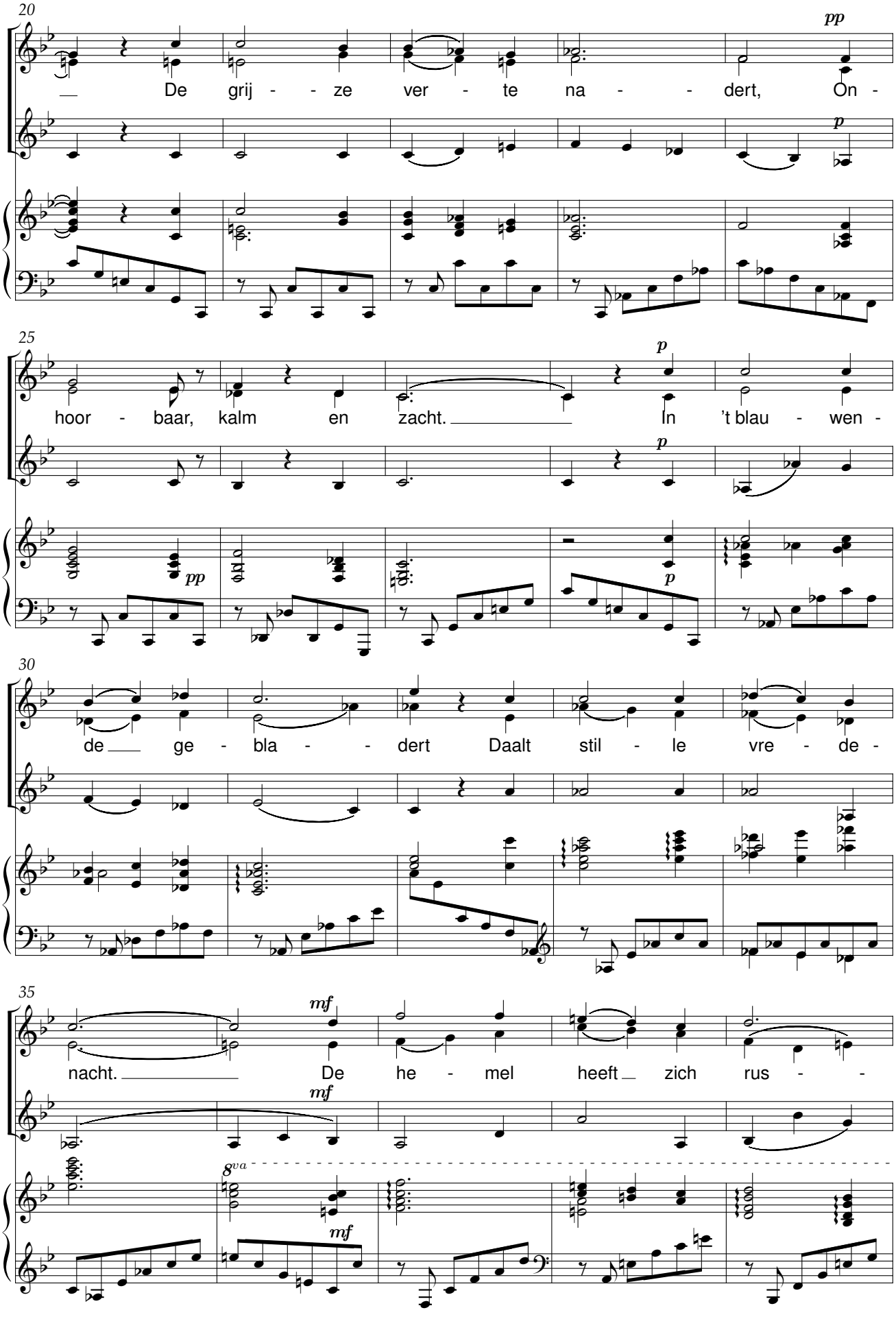
20
pp
De grij - - ze ver - te na - - dert, On -
p
25
p
hoor - baar, kalm en zacht. In 't blau - wen -
pp
p
p
30
de ge - bla - - dert Daalt stil - le vre - de -
35
mf
nacht. De he - mel heeft zich rus - -
mf
8va
mf

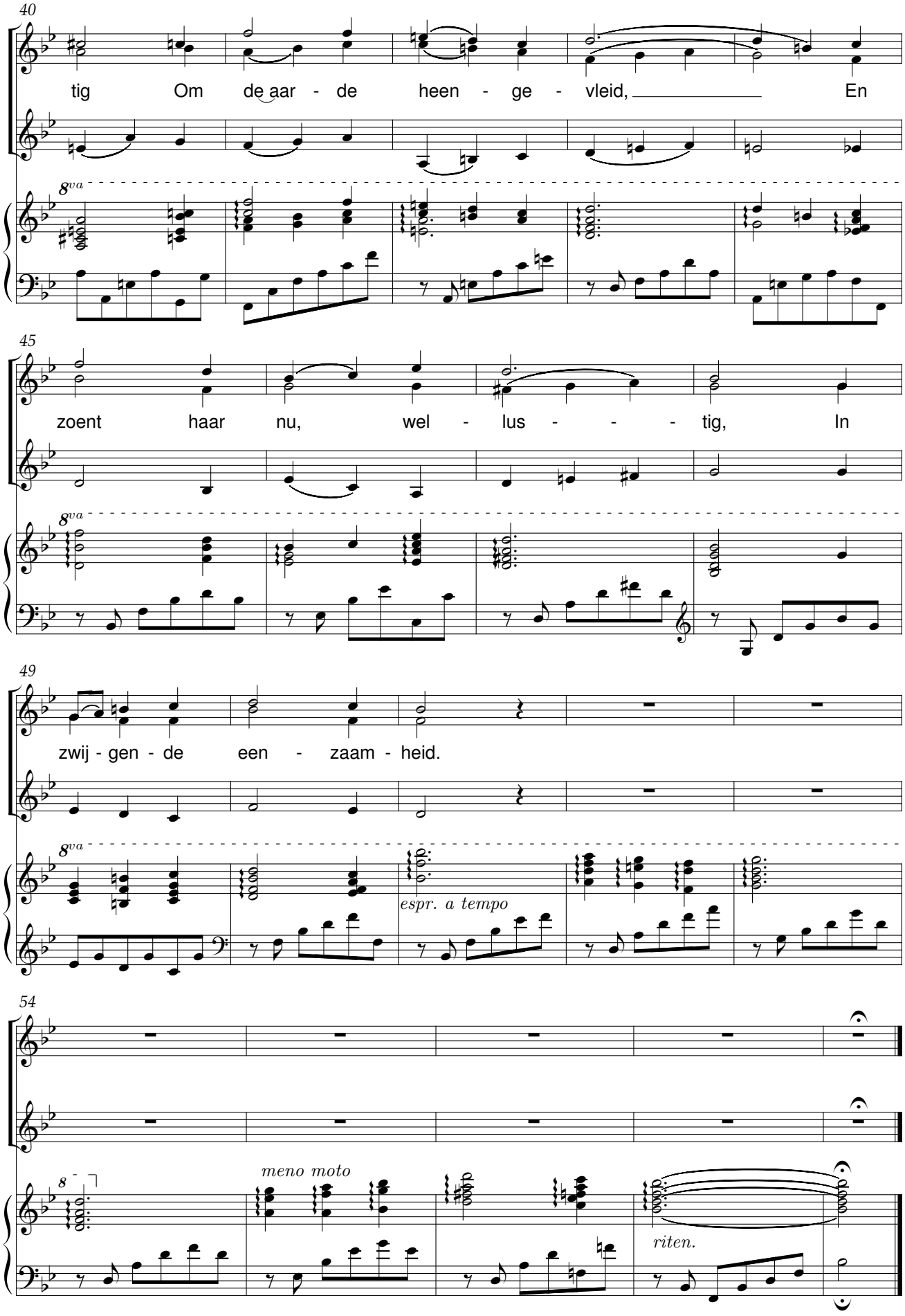
40
tig Om de aar - de heen - ge - vleid, En
8va
45
zoent haar nu, wel - lus - - - tig, In
8va
49
zwij - gen - de een - zaam - heid.
8va
espr. a tempo
54
8
meno moto
riten.

Als ’t bruine veld

René De Clercq (1877-1932)

Hendrik C. van Oort (1873-1953)
Opus 16.3

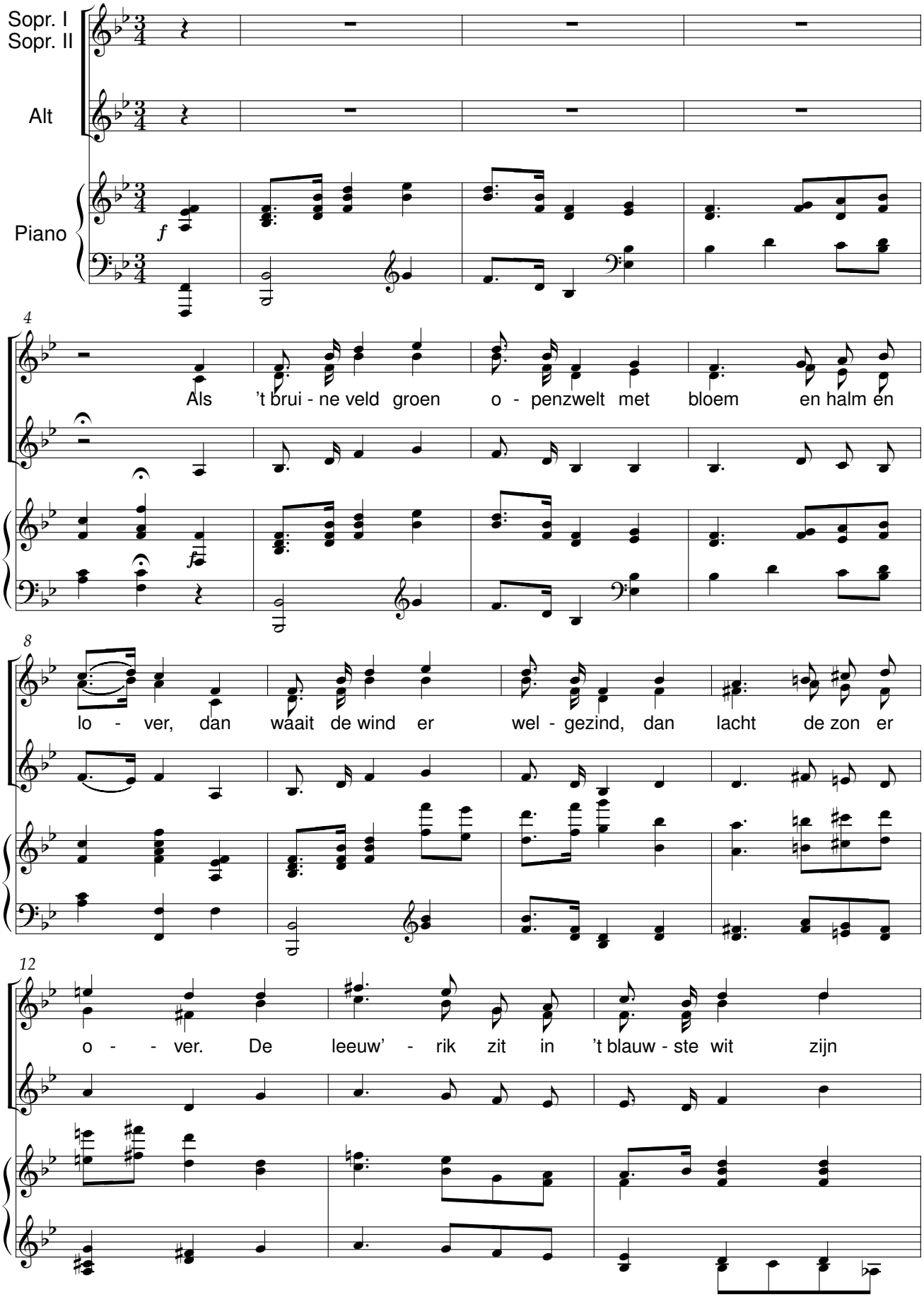

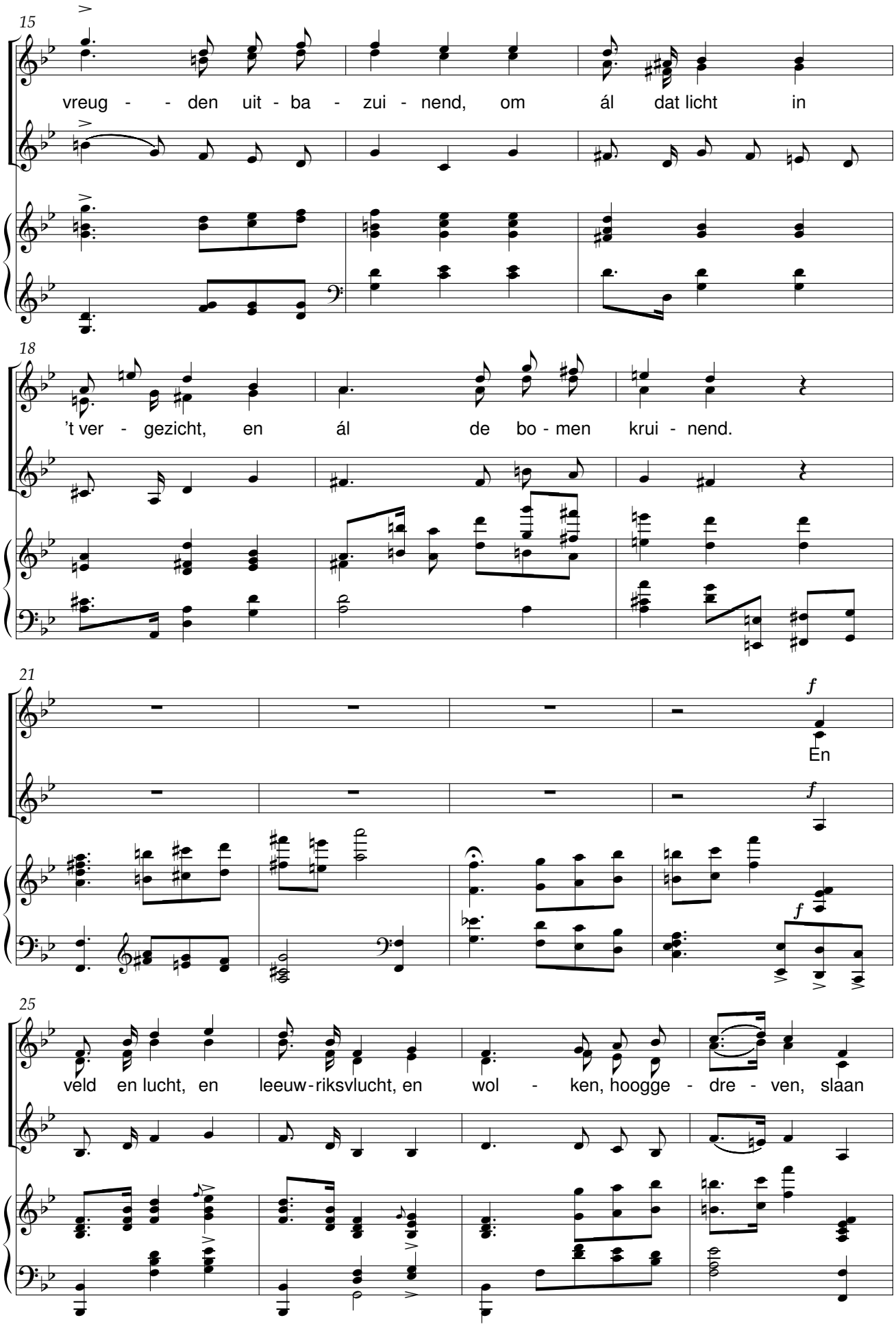
15
vreug - - den uit - ba - zui - nend, om ál dat licht in
18
't ver - gezicht, en ál de bo - men krui - nend.
21
f
En
f
f
25
veld en lucht, en leeuw-riksvlucht, en wol - ken, hoogge - dre - ven, slaan

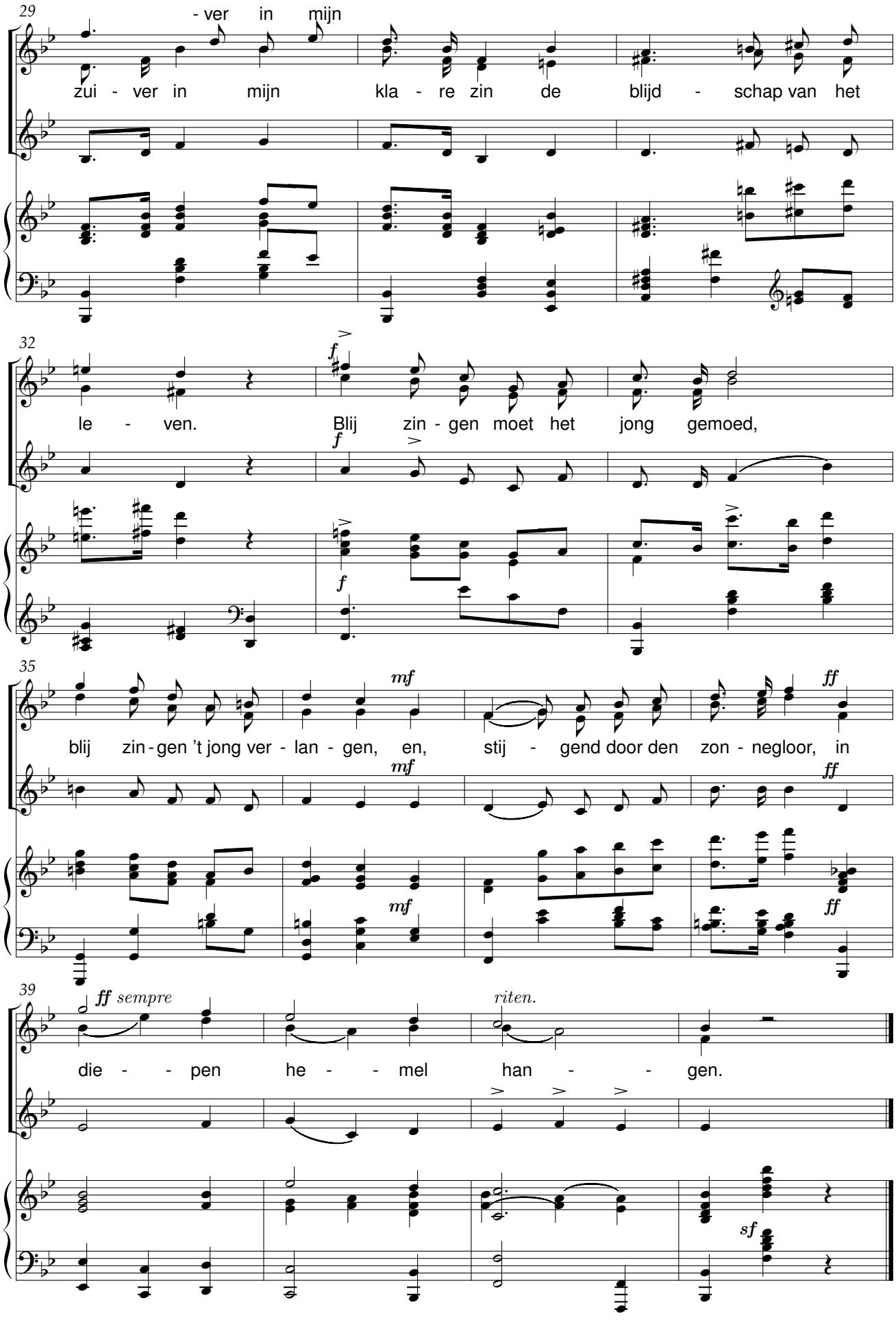
29
- ver in mijn
zui - ver in mijn kla - re zin de blijd - schap van het
32
le - ven. Blij zin - gen moet het jong gemoed,
35
blij zin - gen 't jong ver - lan - gen, en, stij - gend door den zon - negloor, in
39
ff sempre
riten.
die - - pen he - - mel han - - gen.
sf

Wiedsterlied

René De Clercq (1877-1932) Hendrik C. van Oort (1873-1953)

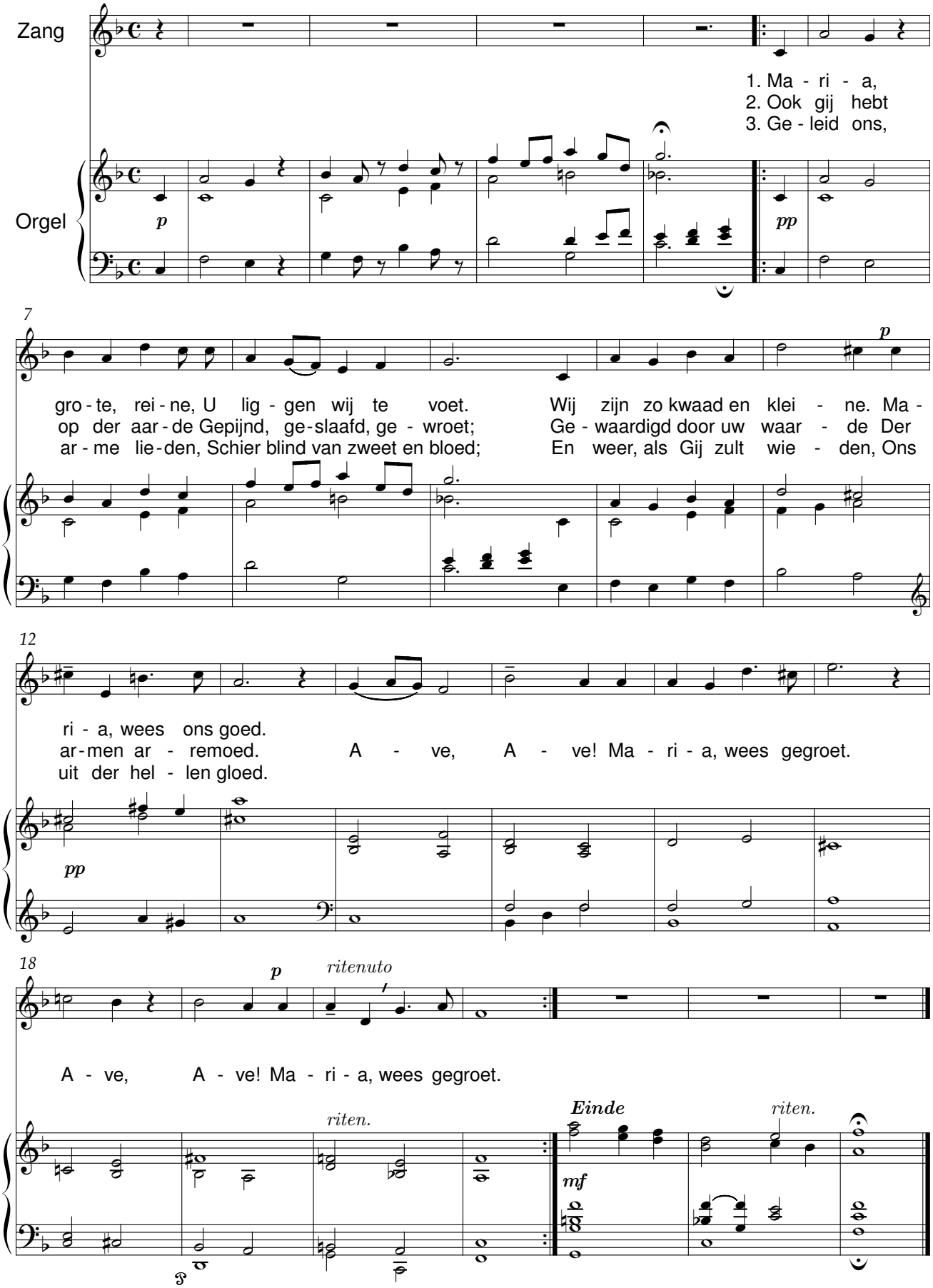

De Vlaamse Smeder

René De Clercq (1877-1932) Hendrik M. Van Praag

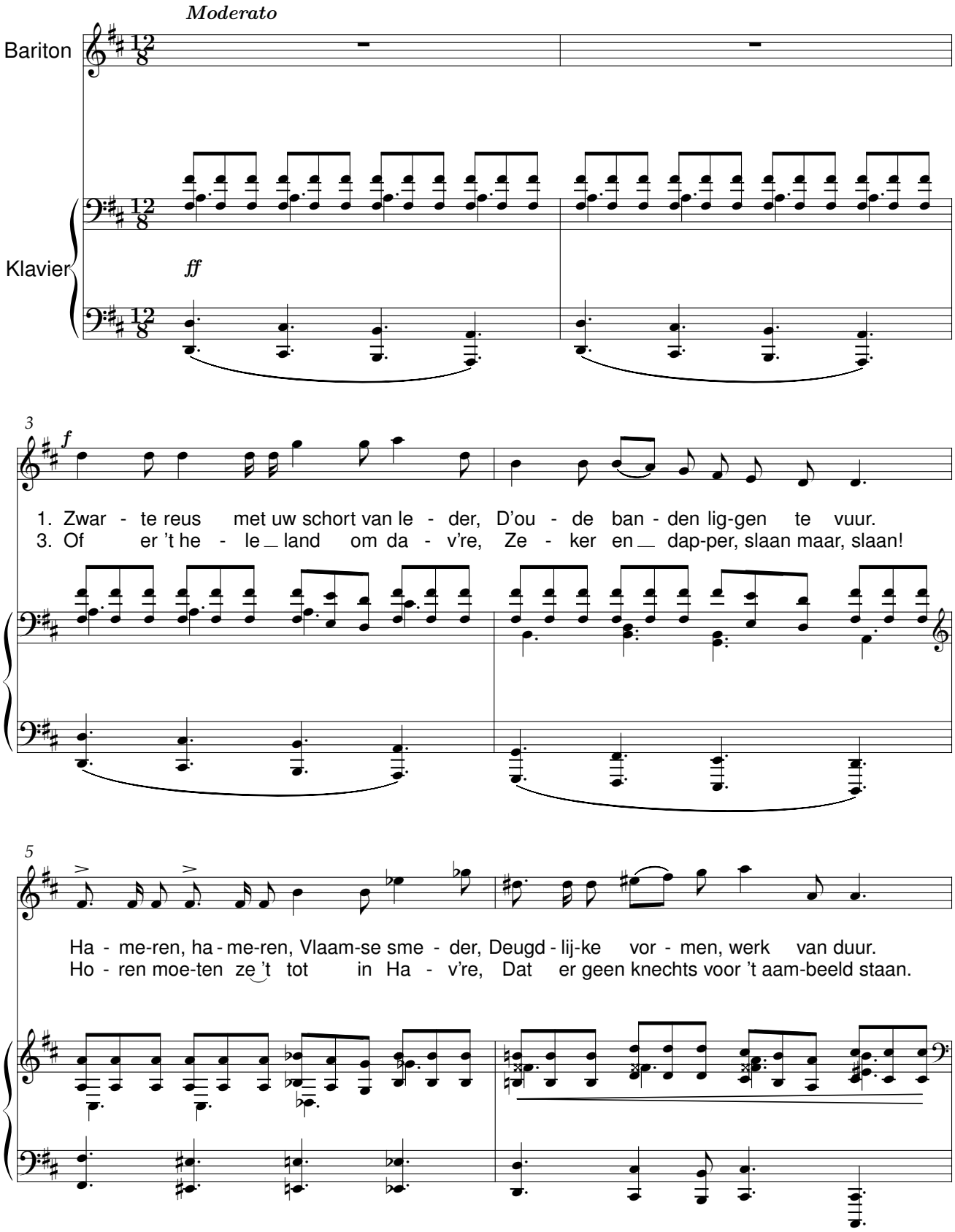

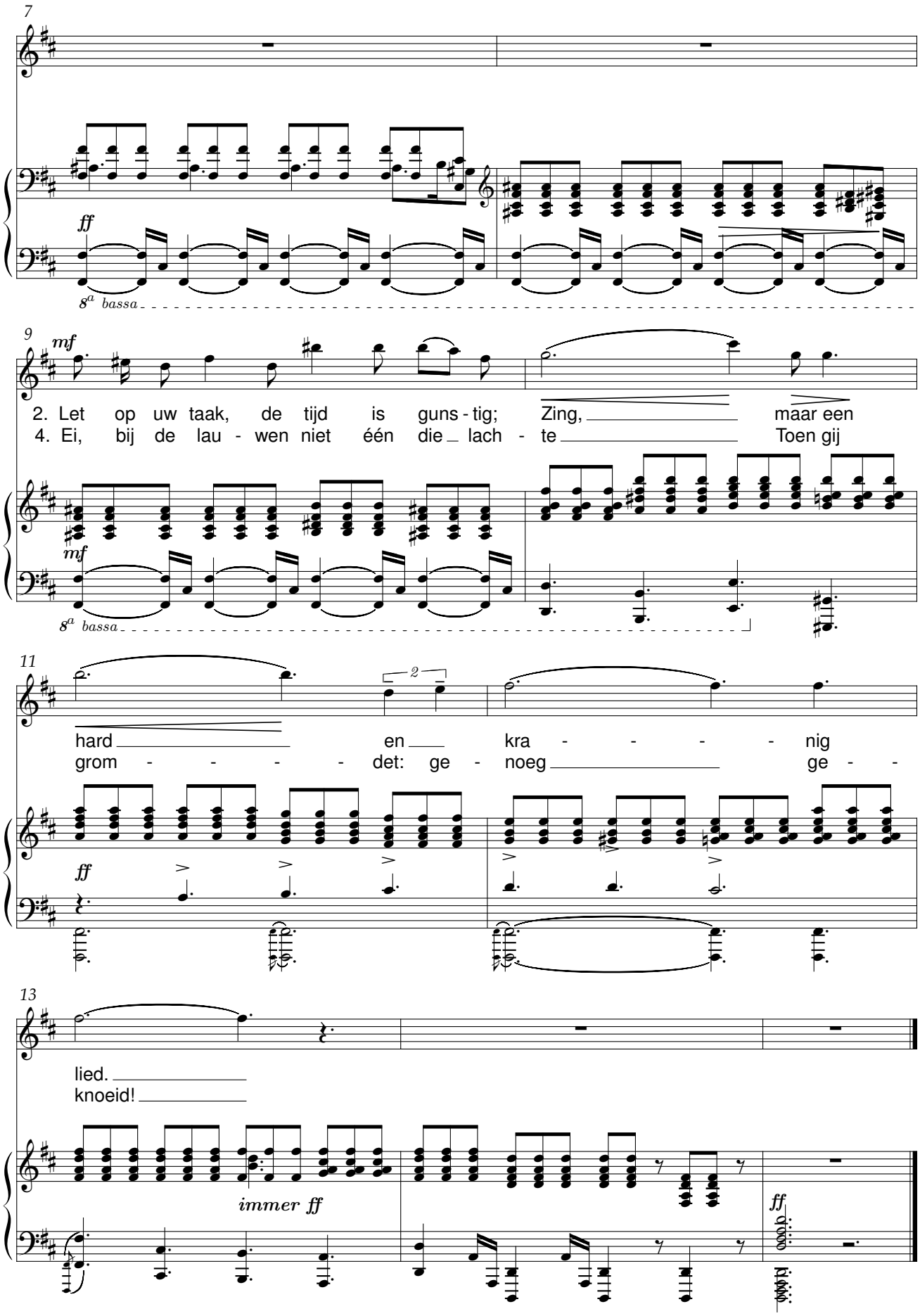
7
ff
8a bassa
9
mf
2. Let op uw taak, de tijd is guns - tig; Zing, maar een
4. Ei, bij de lau - wen niet één die lach - te Toen gij
mf
8a bassa
11
2
hard en kra - - - - nig
grom - - - - det: ge - noeg ge - -
ff
13
lied.
knoeid!
immer ff
ff

Aan Vlaanderen

René De Clercq (1877-1932) Omer Van Puyvelde (1912-1980)

Groots en strijdend

Zang

Klavier

ff

1. Niet om de zwier van een vrij ge-baar; niet om de vreugd van een schoon ge-vaar; noch uit

zucht dat ik roem ver - kre - ge; niet om mijn for - se Leeu - wen-haat;

niet uit wrok om eeu-wen smaad; niet om den ju-bel-zang der ze - - ge; uit

mf

fff

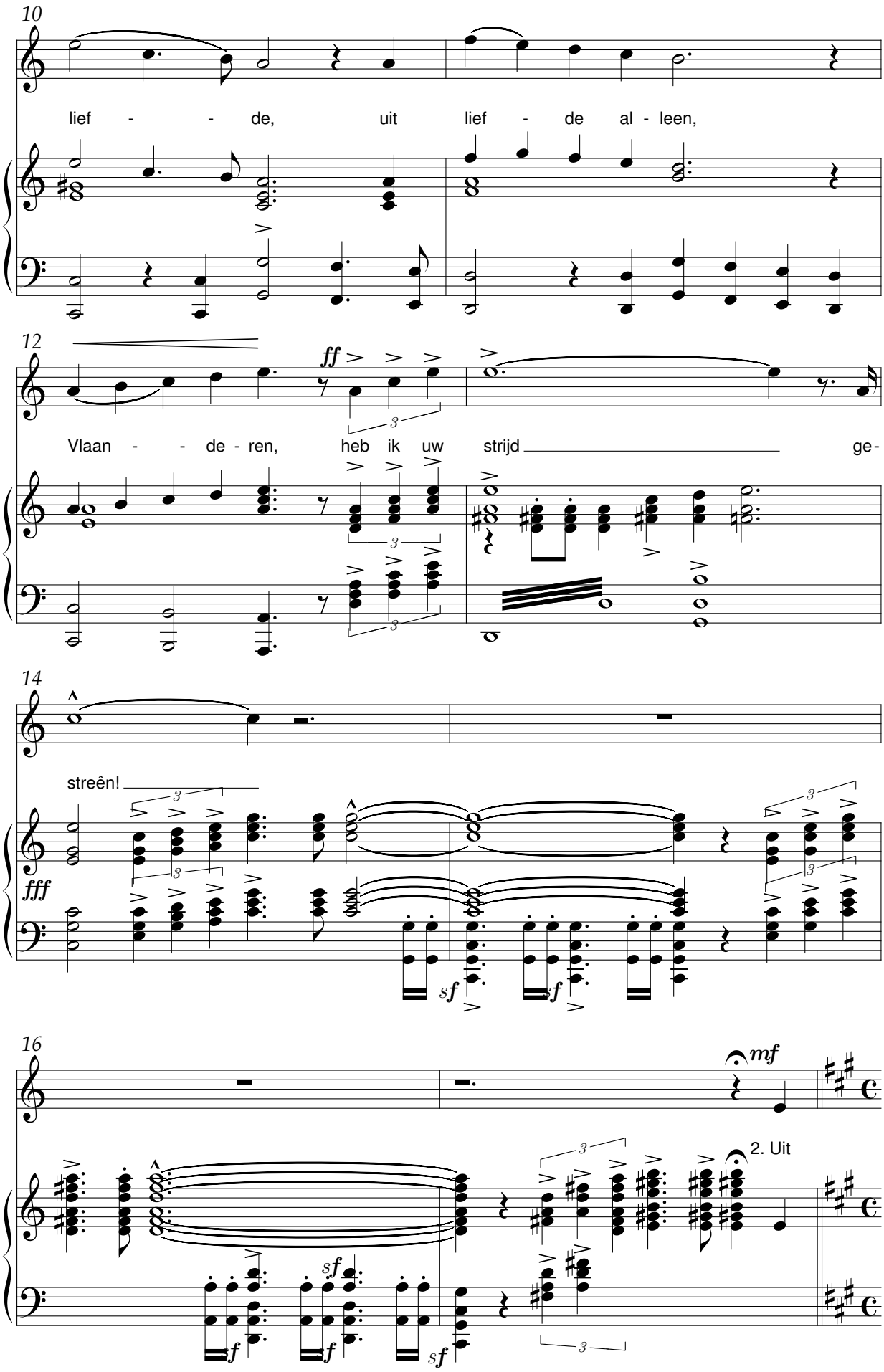
10
lief - - de, uit lief - de al - leen,
12
ff
Vlaan - - de - ren, heb ik uw strijd ge-
14
streên!
fff
sf
16
mf
2. Uit

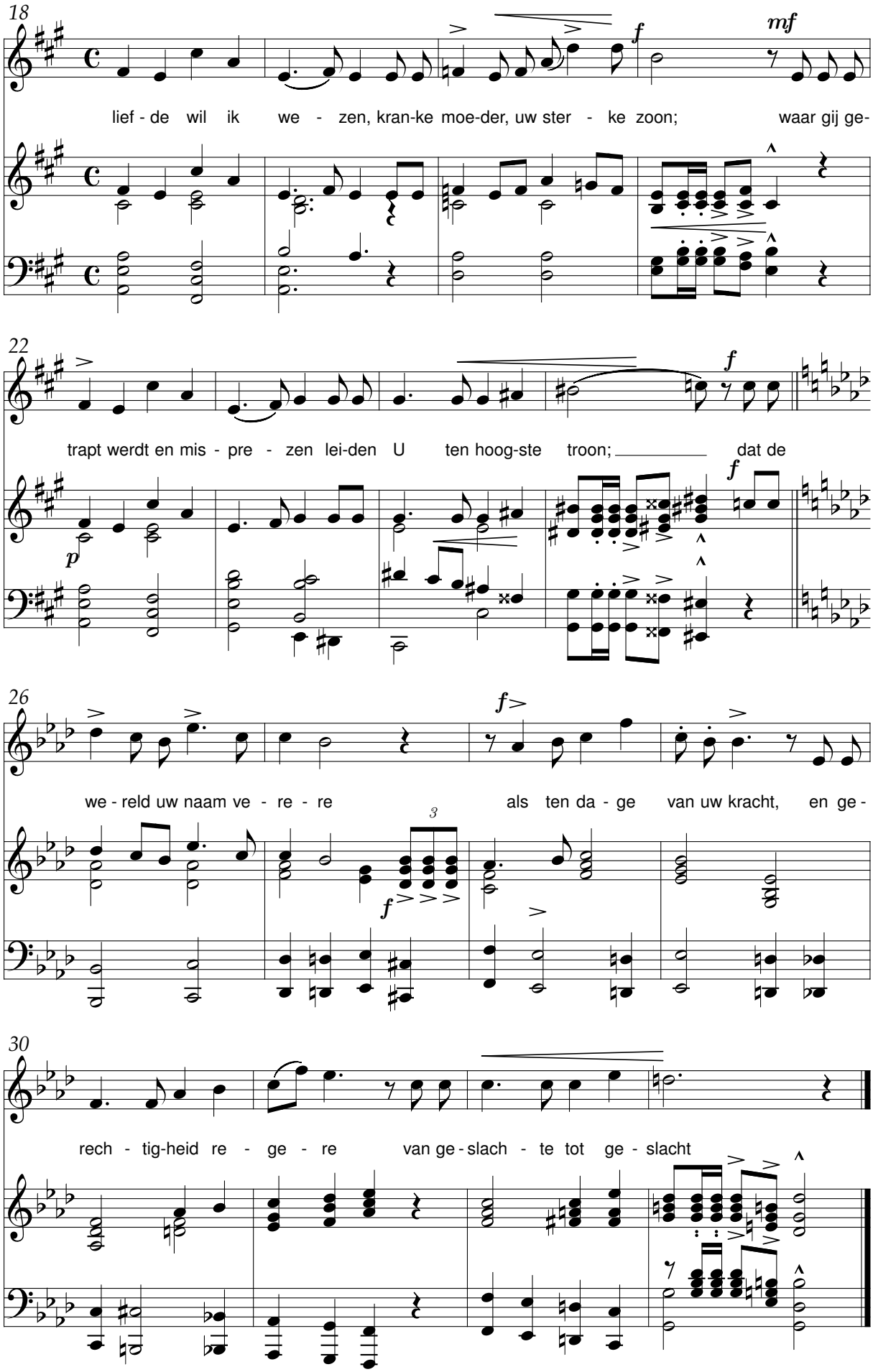
18
lief - de wil ik we - zen, kran-ke moe-der, uw ster - ke zoon; waar gij ge-
22
trapt werdt en mis - pre - zen lei-den U ten hoog-ste troon; dat de
26
we - reld uw naam ve - re - re als ten da - ge van uw kracht, en ge -
30
rech - tig-heid re - ge - re van ge - slach - te tot ge - slacht

Van Pier de mandenmaker

René De Clercq (1877-1932) Omer Van Puyvelde (1912-1980)

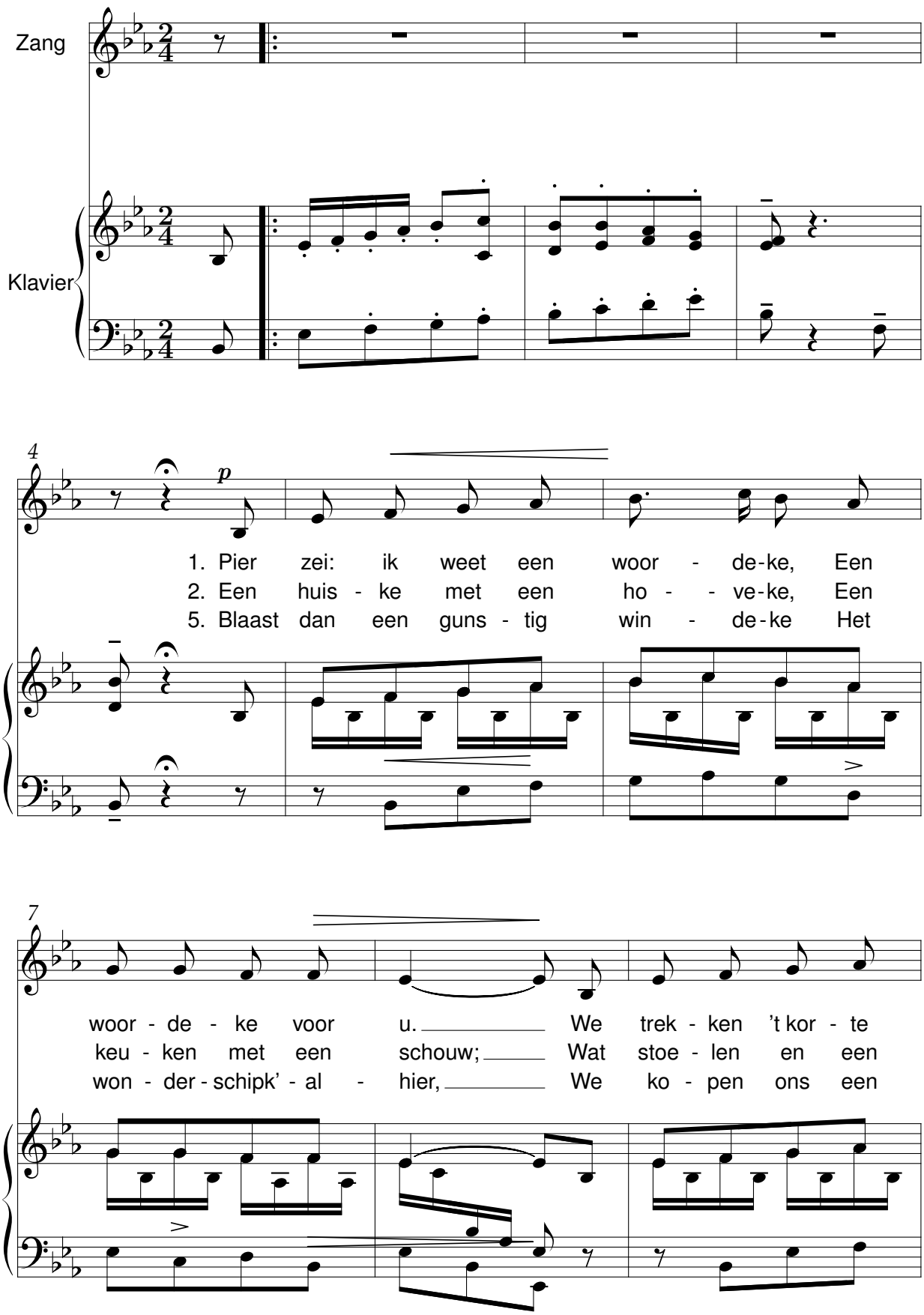

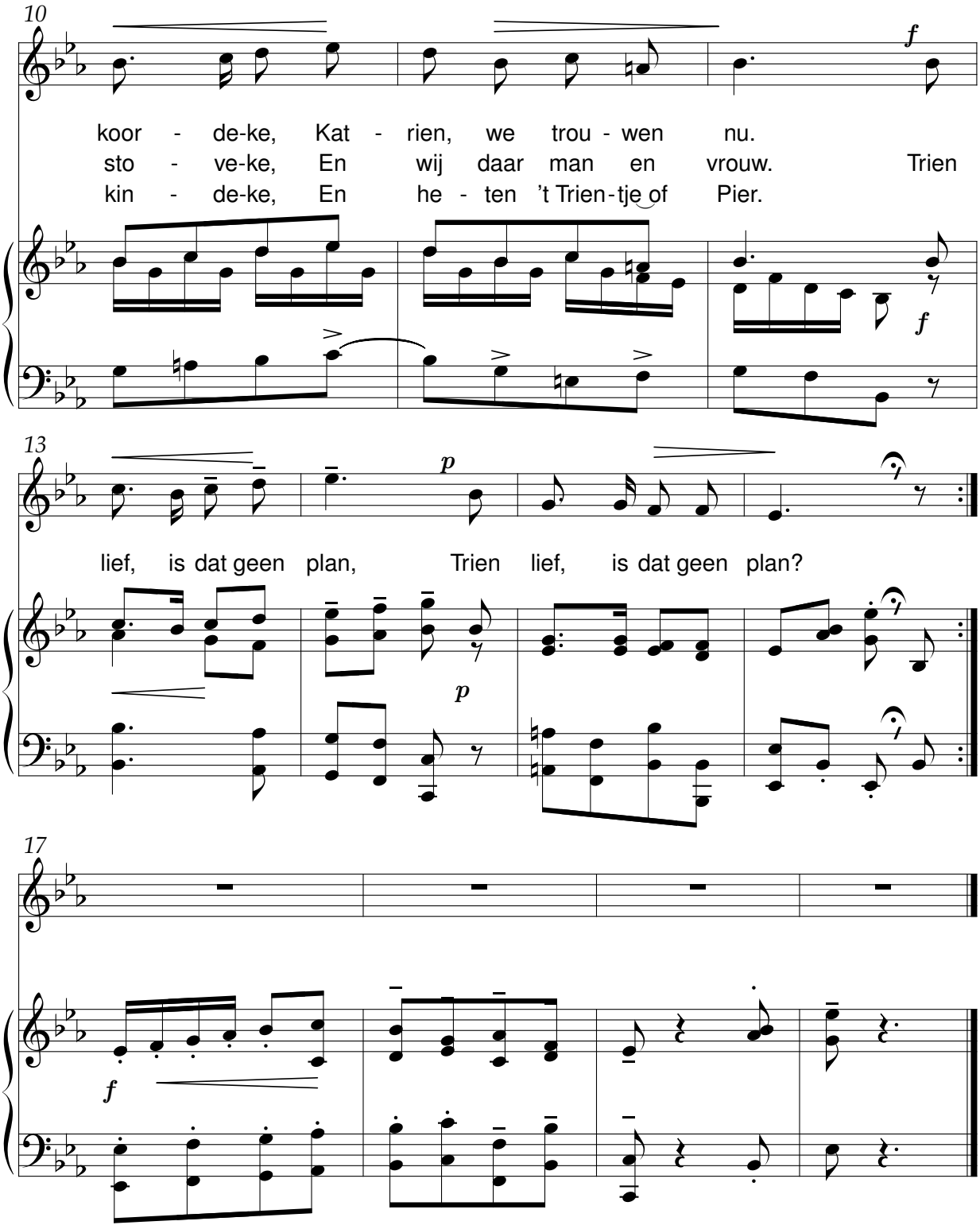

3.
We komen, met ons handekes,
Wel makk'lijk aan de kost.
Ik maak er voort mijn mandekes,
Mijn winkel wordt uw post.
Trien lief, is dat geen plan, geen plan,
Trien lief, is dat geen plan?

4.
En kunnen wij wat stuiverkes
Besparen op 't gewin,
Ze gaan alzeer en zuiverkes
Den aarden spaarpot in.
Trien lief, is dat geen plan, geen plan,
Trien lief, is dat geen plan?

6.
Gij kiest uit al mijn wiegekes,
Het allersierlijkste uit;
En jaagt de dolle vliegekes
Met kussen van zijn huid.
Trien lief, is dat geen plan, geen plan,
Trien lief, is dat geen plan?

Ring-King

René De Clercq (1877-1932) Omer Van Puyvelde (1912-1980)

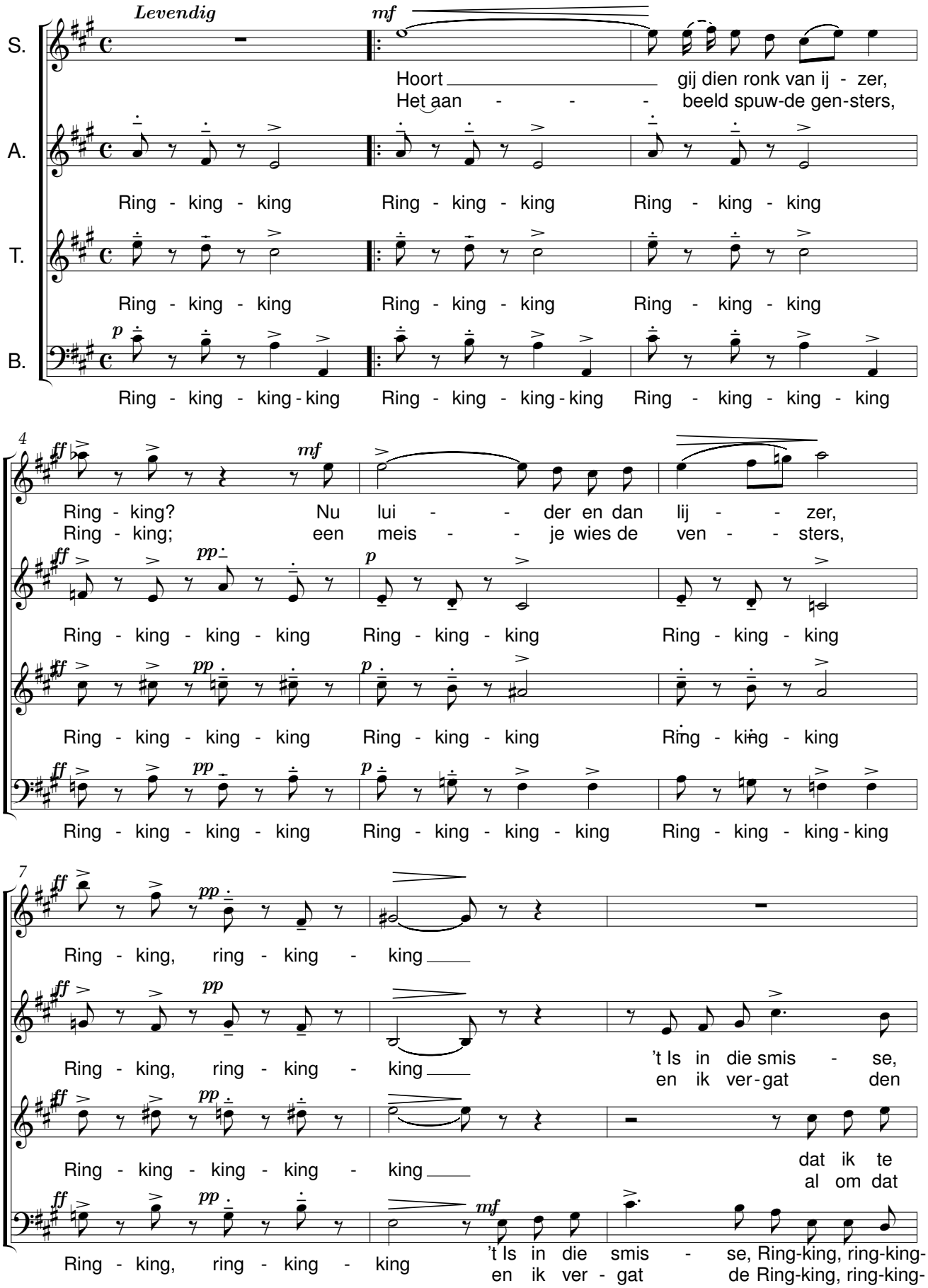

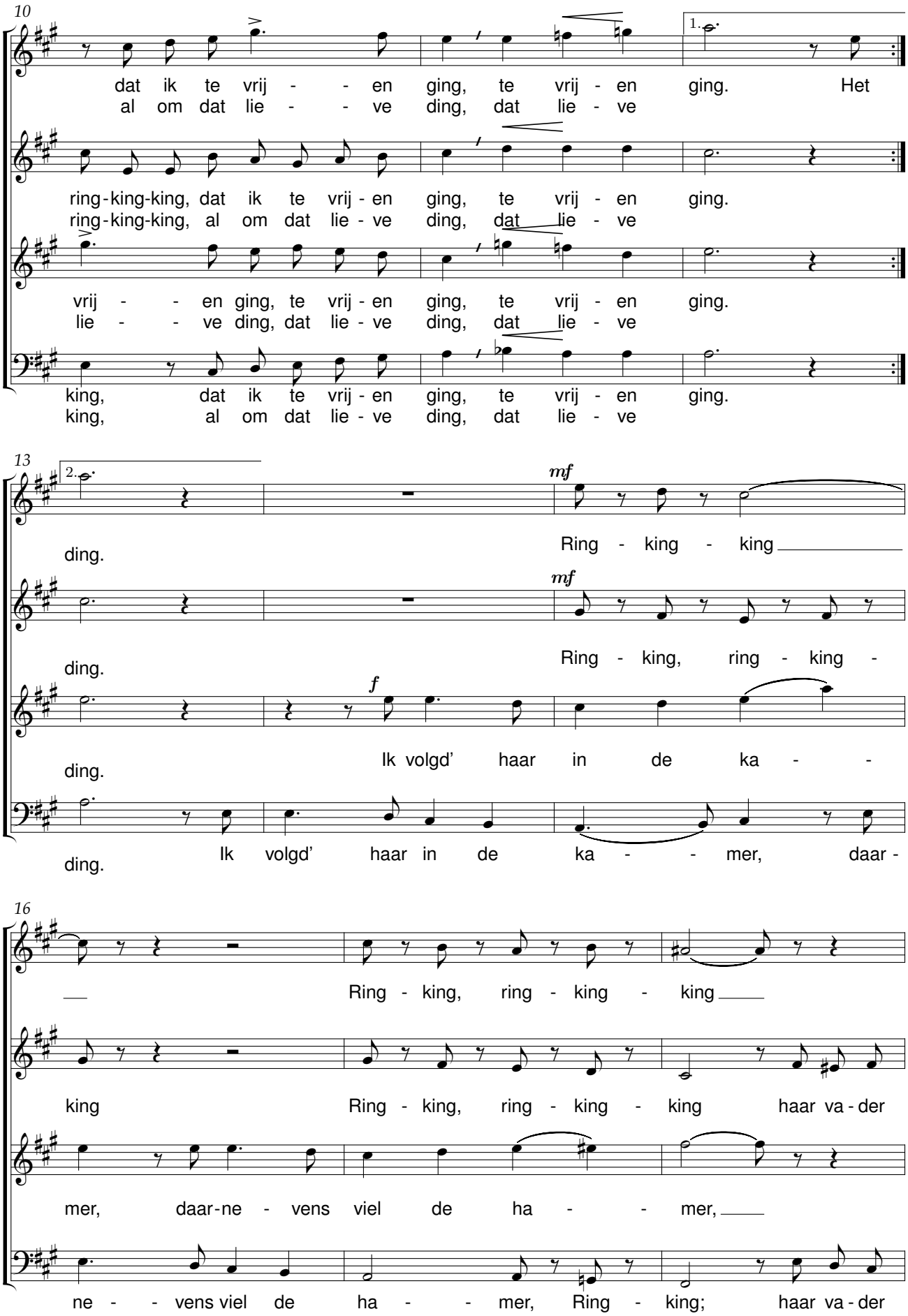
10
dat ik te vrij - - en ging, te vrij - en ging. Het
al om dat lie - - ve ding, dat lie - ve
1.
ring-king-king, dat ik te vrij - en ging, te vrij - en ging.
ring-king-king, al om dat lie - ve ding, dat lie - ve
vrij - - en ging, te vrij - en ging, te vrij - en ging.
lie - - ve ding, dat lie - ve ding, dat lie - ve
king, dat ik te vrij - en ging, te vrij - en ging.
king, al om dat lie - ve ding, dat lie - ve
13
2.
ding.
mf
Ring - king - king
ding.
mf
Ring - king, ring - king -
ding.
f
Ik volgd' haar in de ka - -
ding.
Ik volgd' haar in de ka - - mer, daar -
16
Ring - king, ring - king - king
king
Ring - king, ring - king - king haar va - der
mer, daar - ne - vens viel de ha - - mer,
ne - - vens viel de ha - - mer, Ring - king; haar va - der

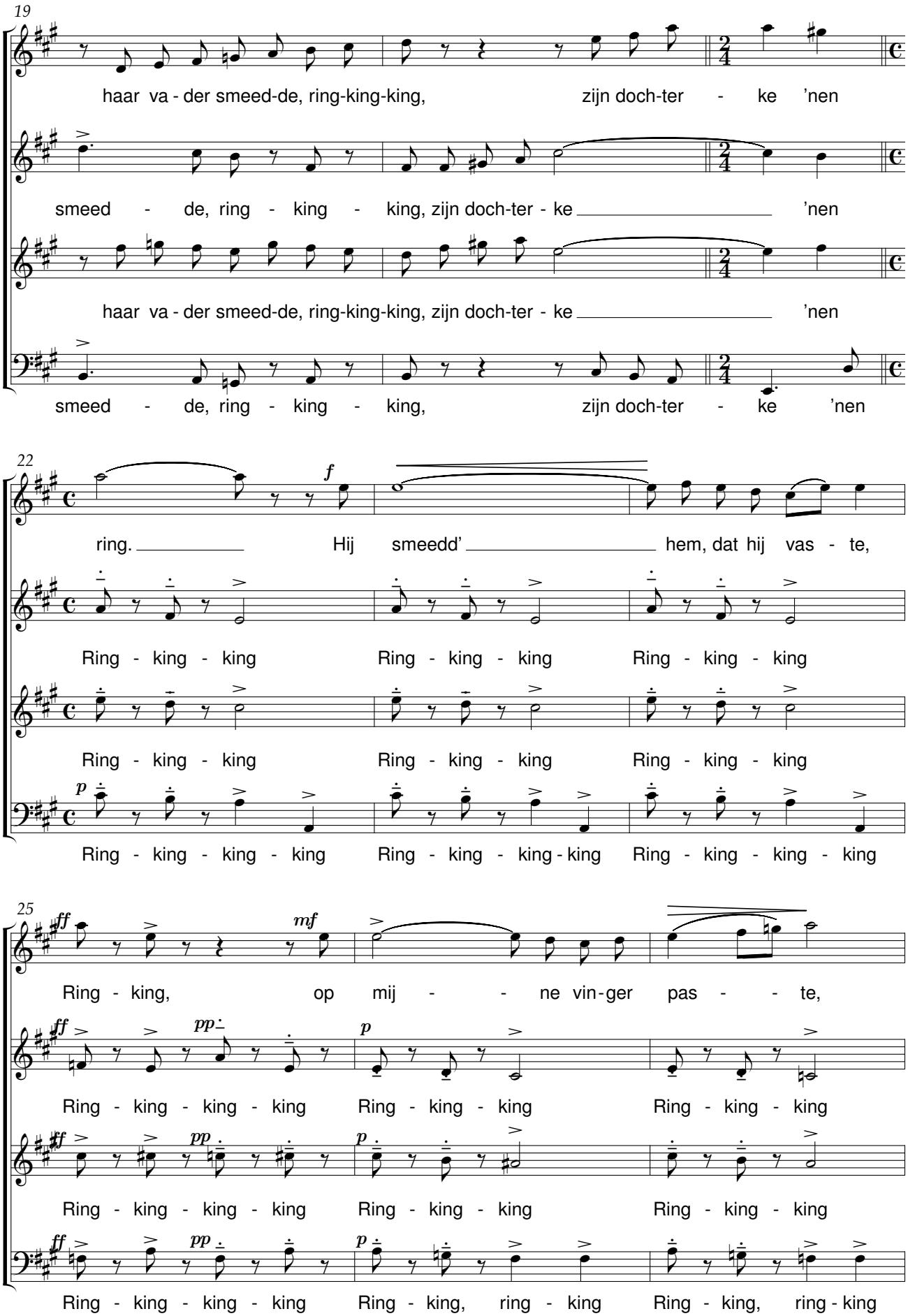
19
haar va - der smeed-de, ring-king-king, zijn doch-ter - ke 'nen
smeed - de, ring - king - king, zijn doch-ter - ke 'nen
haar va - der smeed-de, ring-king-king, zijn doch-ter - ke 'nen
smeed - de, ring - king - king, zijn doch-ter - ke 'nen
22
ring. Hij smeedd' hem, dat hij vas - te,
Ring - king - king Ring - king - king Ring - king - king
Ring - king - king Ring - king - king Ring - king - king
Ring - king - king - king Ring - king - king - king Ring - king - king - king
25
Ring - king, op mij - ne vin-ger pas - te,
Ring - king - king - king Ring - king - king Ring - king - king
Ring - king - king - king Ring - king - king Ring - king - king
Ring - king - king - king Ring - king, ring - king Ring - king, ring - king

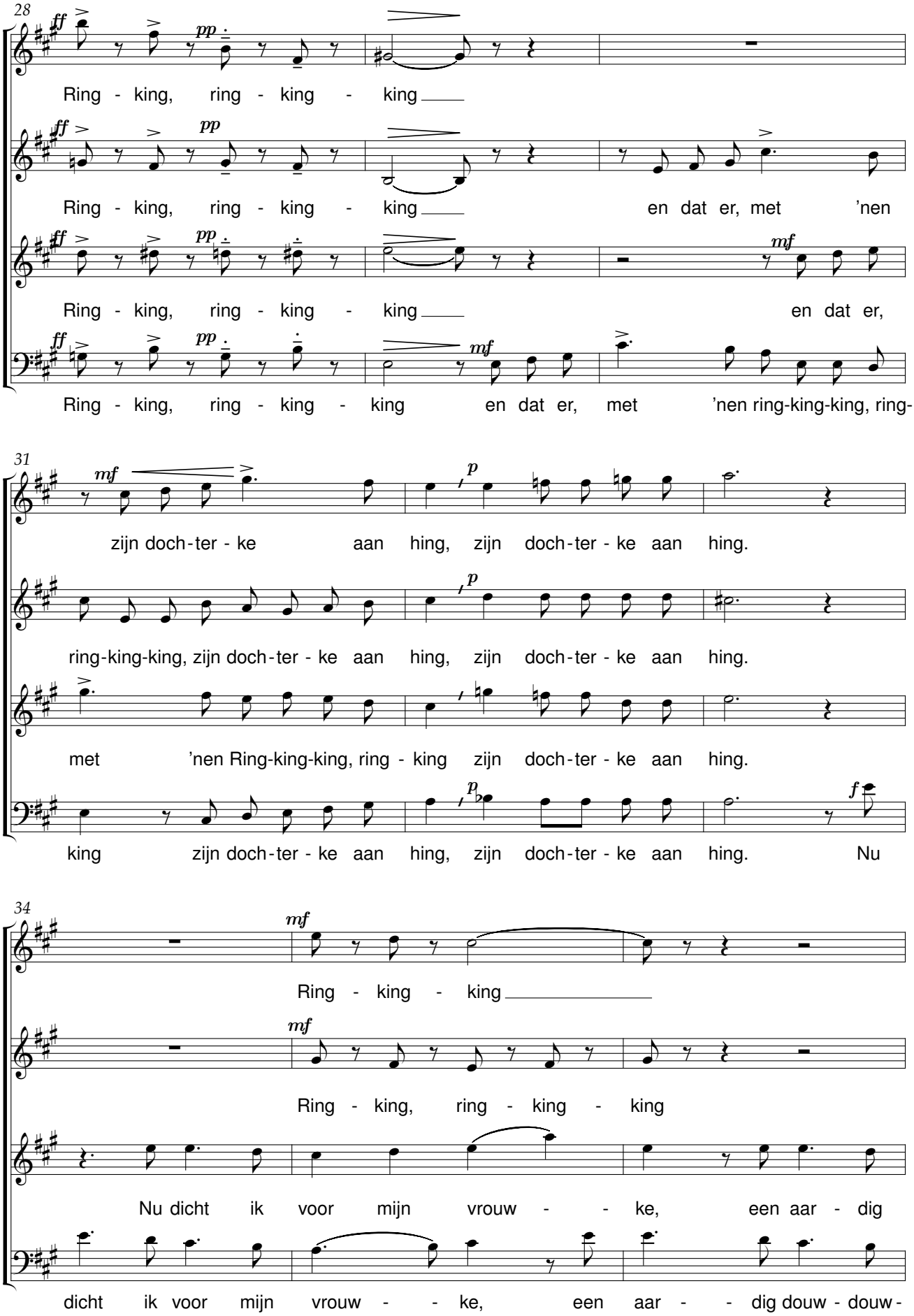
28
Ring - king, ring - king - king
Ring - king, ring - king - king en dat er, met 'nen
Ring - king, ring - king - king en dat er,
Ring - king, ring - king - king en dat er, met 'nen ring-king-king, ring-
31
zijn doch-ter - ke aan hing, zijn doch-ter - ke aan hing.
ring-king-king, zijn doch-ter - ke aan hing, zijn doch-ter - ke aan hing.
met 'nen Ring-king-king, ring - king zijn doch-ter - ke aan hing.
king zijn doch-ter - ke aan hing, zijn doch-ter - ke aan hing. Nu
34
Ring - king - king
Ring - king, ring - king - king
Nu dicht ik voor mijn vrouw - - ke, een aar - dig
dicht ik voor mijn vrouw - - ke, een aar - - dig douw - douw -

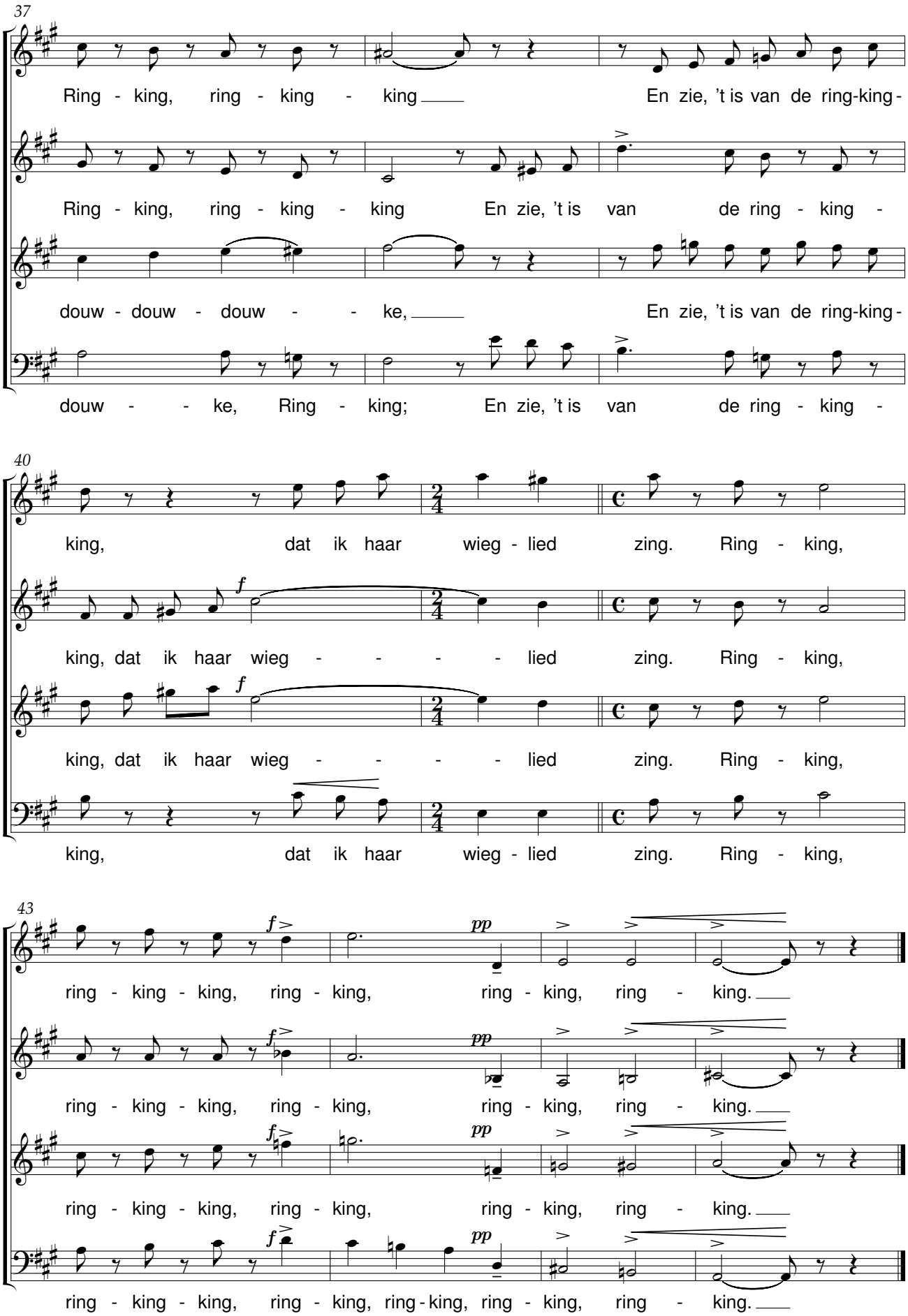
37
Ring - king, ring - king - king
En zie, 't is van de ring-king-
Ring - king, ring - king - king
En zie, 't is van de ring - king -
douw - douw - douw - - ke,
En zie, 't is van de ring-king-
douw - - ke, Ring - king;
En zie, 't is van de ring - king -
40
king, dat ik haar wieg - lied zing. Ring - king,
king, dat ik haar wieg - - - - lied zing. Ring - king,
king, dat ik haar wieg - - - - lied zing. Ring - king,
king, dat ik haar wieg - lied zing. Ring - king,
43
ring - king - king, ring - king, ring - king, ring - king.
ring - king - king, ring - king, ring - king, ring - king.
ring - king - king, ring - king, ring - king, ring - king.
ring - king - king, ring - king, ring - king, ring - king, ring - king.

Ik kan u niet vergeten

Voor 4 gelijke stemmen

René De Clercq (1877-1932) Omer Van Puyvelde (1912-1980)

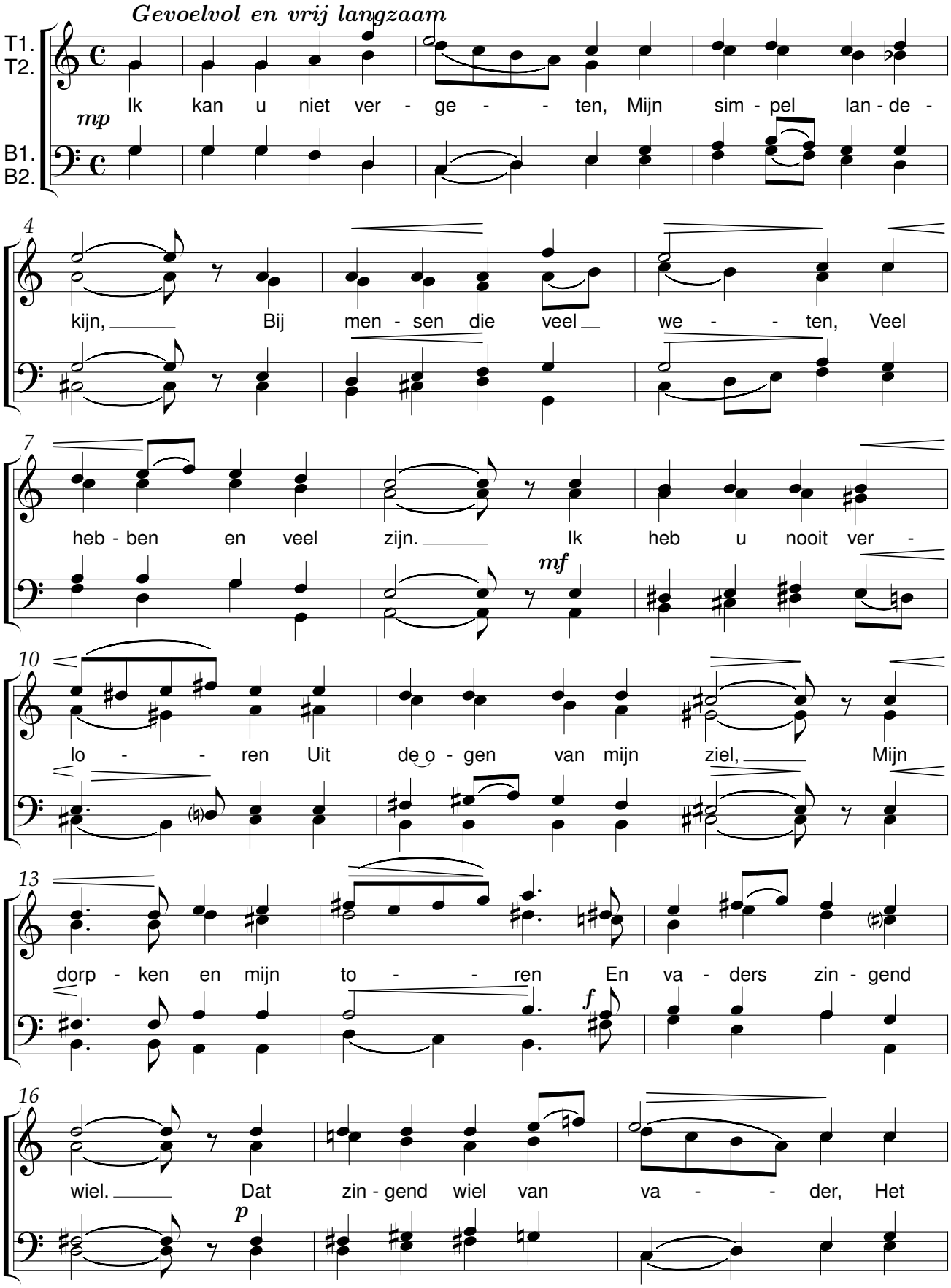

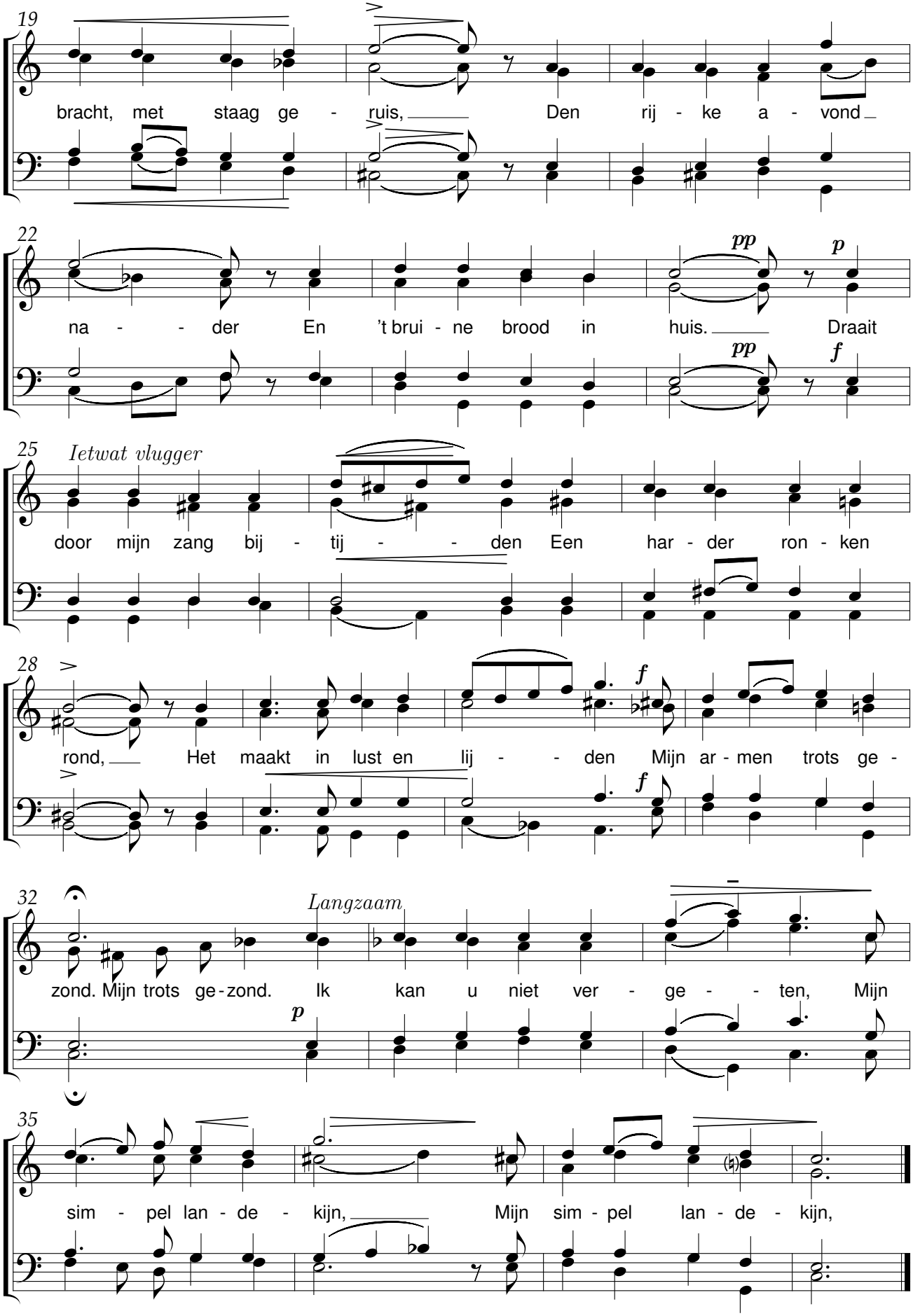
19
bracht, met staag ge - ruis, Den rij - ke a - vond
22
na - der En 't brui - ne brood in huis. Draait
pp
p
pp
f
25
Ietwat vlugger
door mijn zang bij - tij - den Een har - der ron - ken
28
rond, Het maakt in lust en lij - den Mijn ar - men trots ge -
f
f
32
Langzaam
zond. Mijn trots ge - zond. Ik kan u niet ver - ge - ten, Mijn
p
35
sim - pel lan - de - kijn, Mijn sim - pel lan - de - kijn,

Zoeteken, leg uw kopken dicht

René De Clercq (1877-1932) Omer Van Puyvelde (1912-1980)

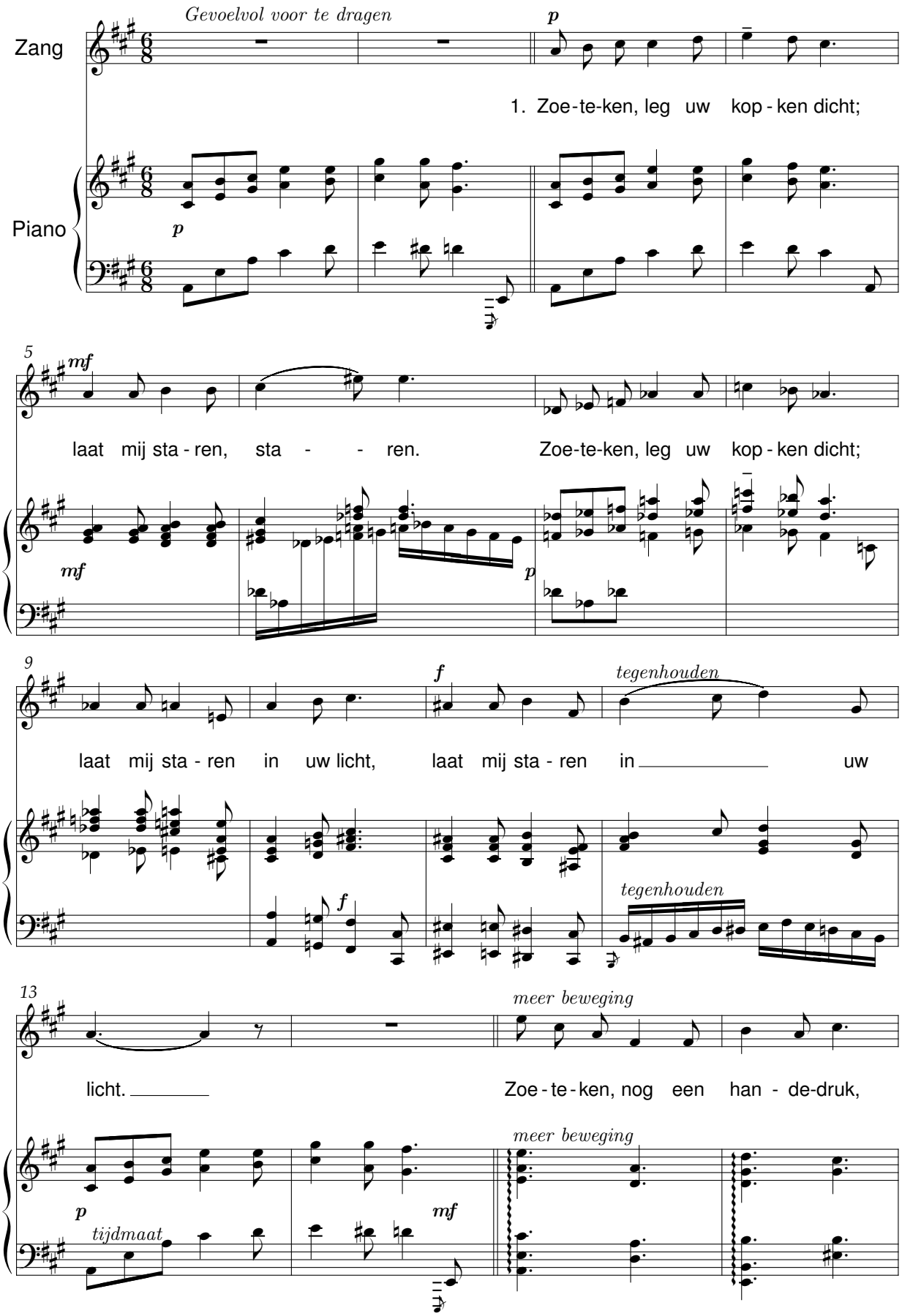

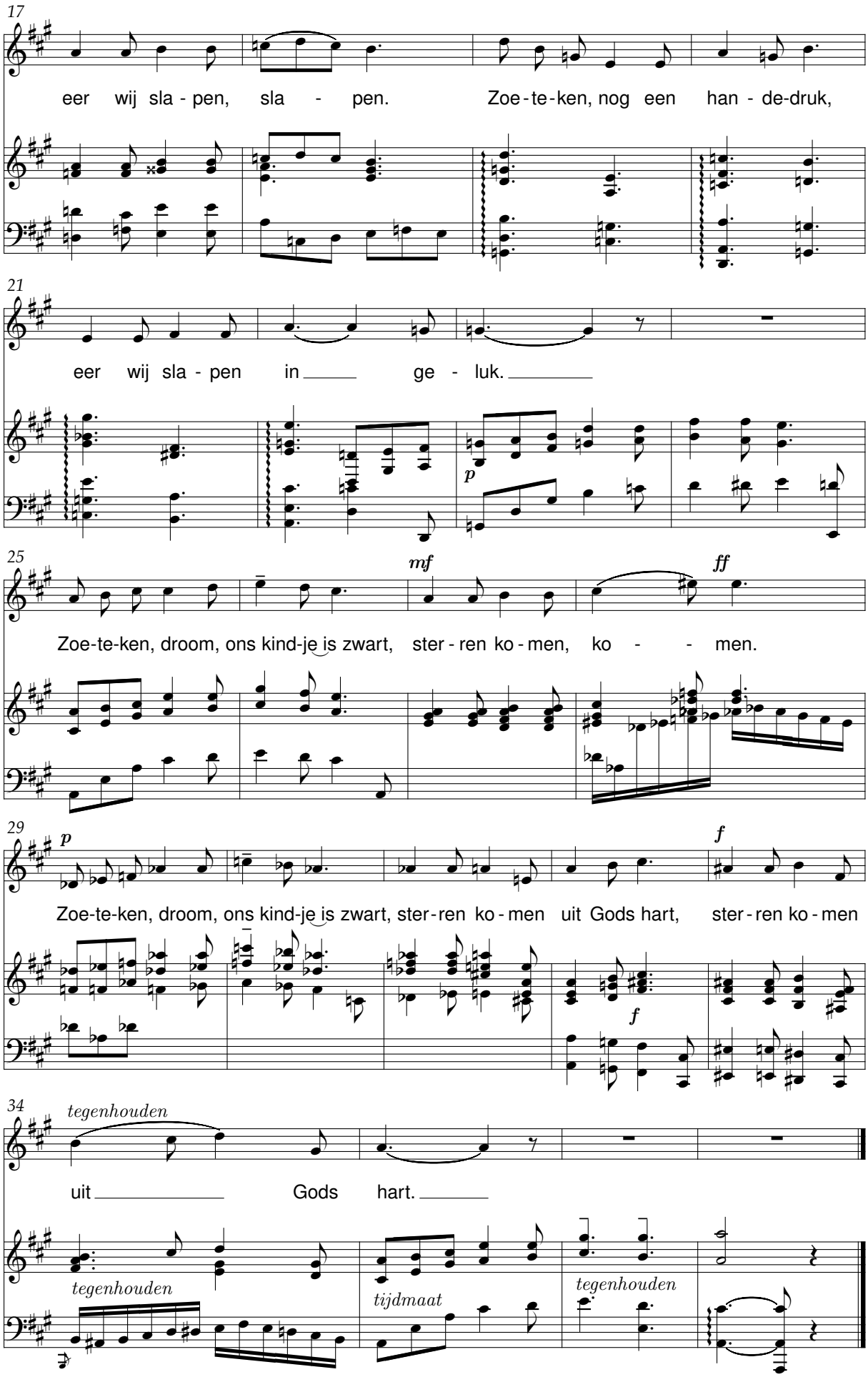
17
eer wij sla - pen, sla - pen. Zoe - te - ken, nog een han - de-druk,
21
eer wij sla - pen in ge - luk.
p
25
mf
ff
Zoe-te-ken, droom, ons kind-je is zwart, ster - ren ko - men, ko - - men.
29
p
f
Zoe-te-ken, droom, ons kind-je is zwart, ster-ren ko - men uit Gods hart, ster - ren ko - men
f
34
tegenhouden
uit Gods hart.
tegenhouden
tijdmaat
tegenhouden

Zoet Sterreke

René De Clercq (1877-1932) Omer Van Puyvelde (1912-1980)

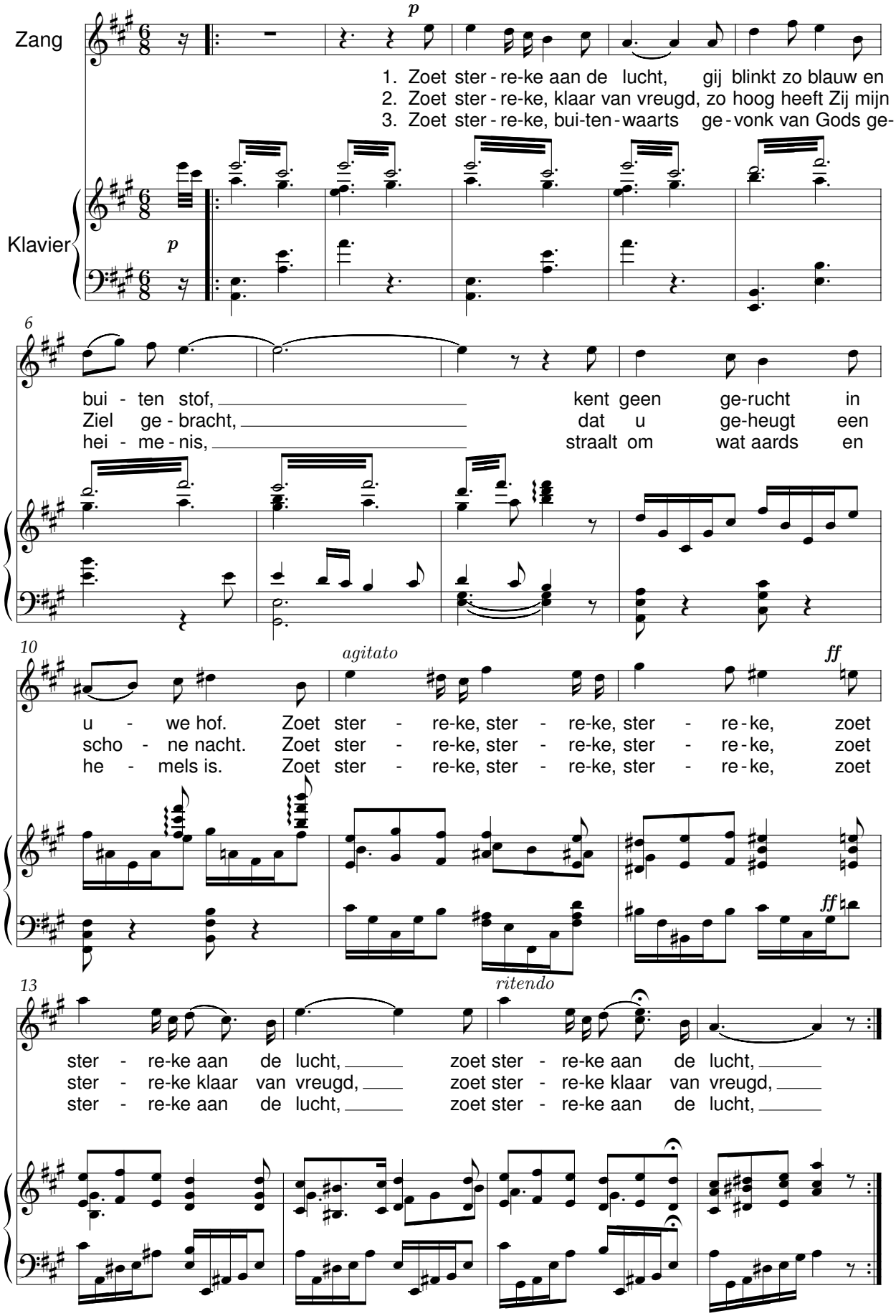

Aan Koning Albert

René De Clercq (1877-1932)

Catharina van Rennes (1858-1940)

Opus 70.

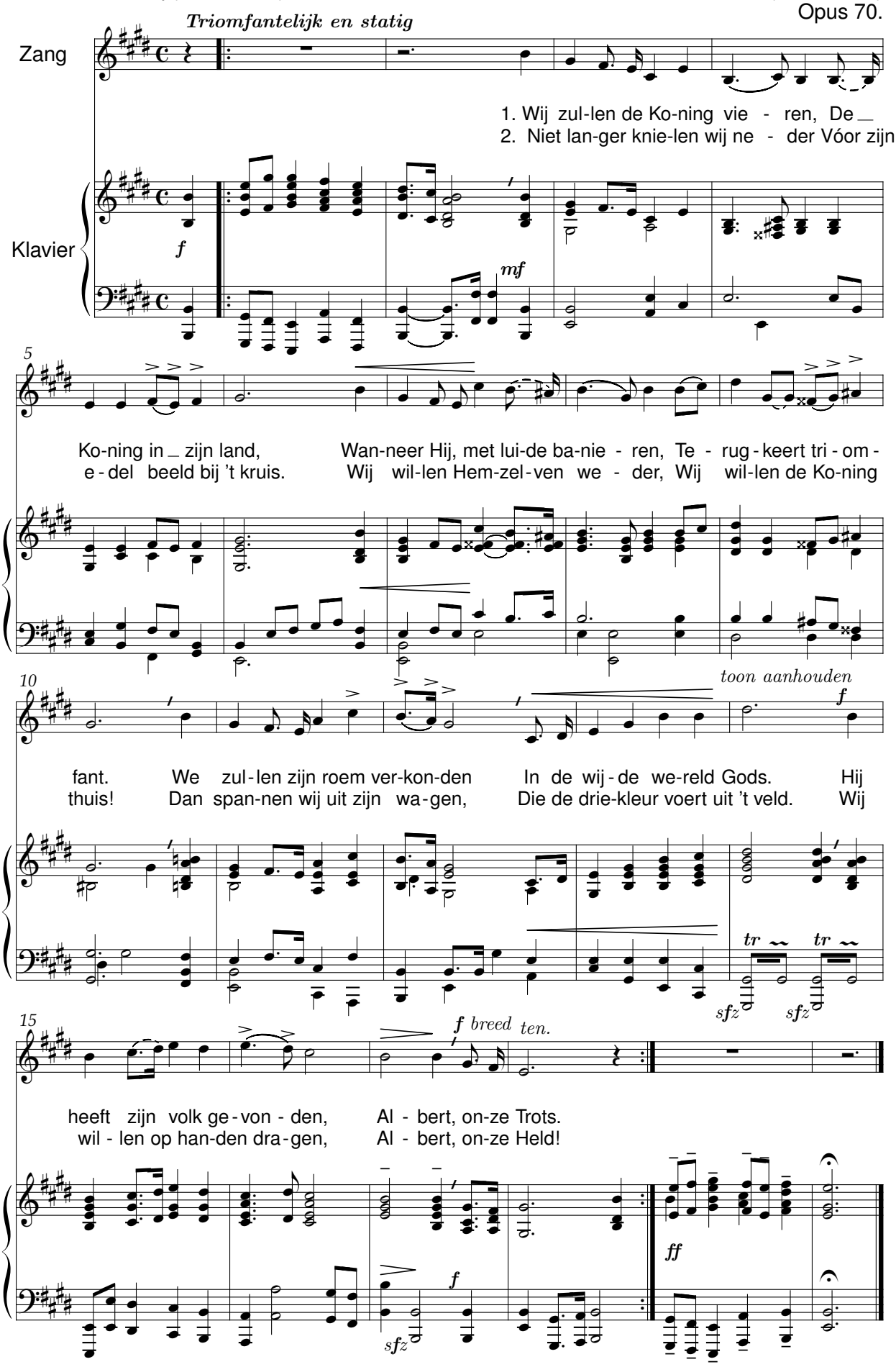

Lentedroom

's Avonds als ik slapen ga

René De Clercq (1877-1932) — Catharina van Rennes (1858-1940)

Opus 73.

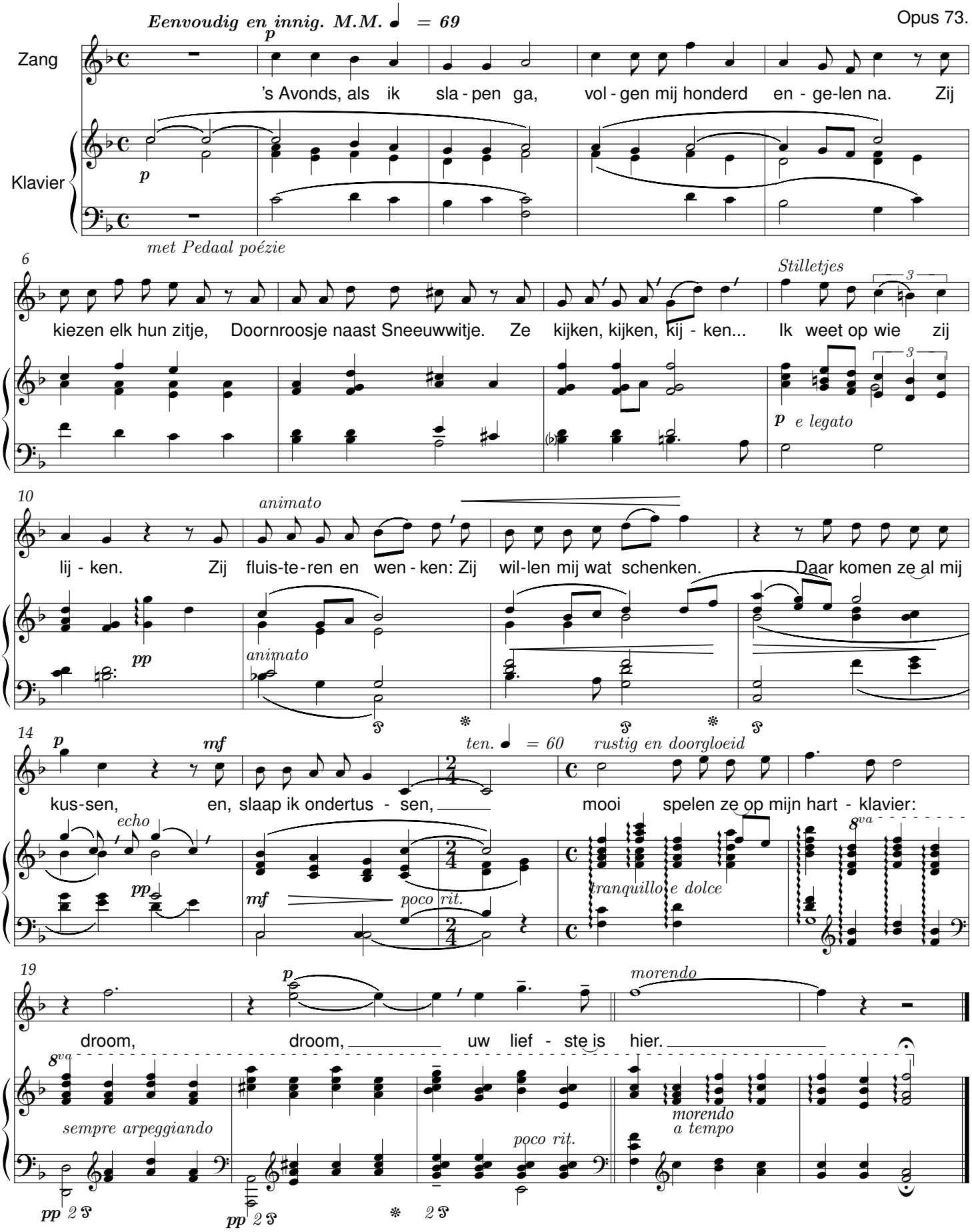

Smidje-Smee

René De Clercq (1877-1932) Jul. Van Roy (1878-1954)

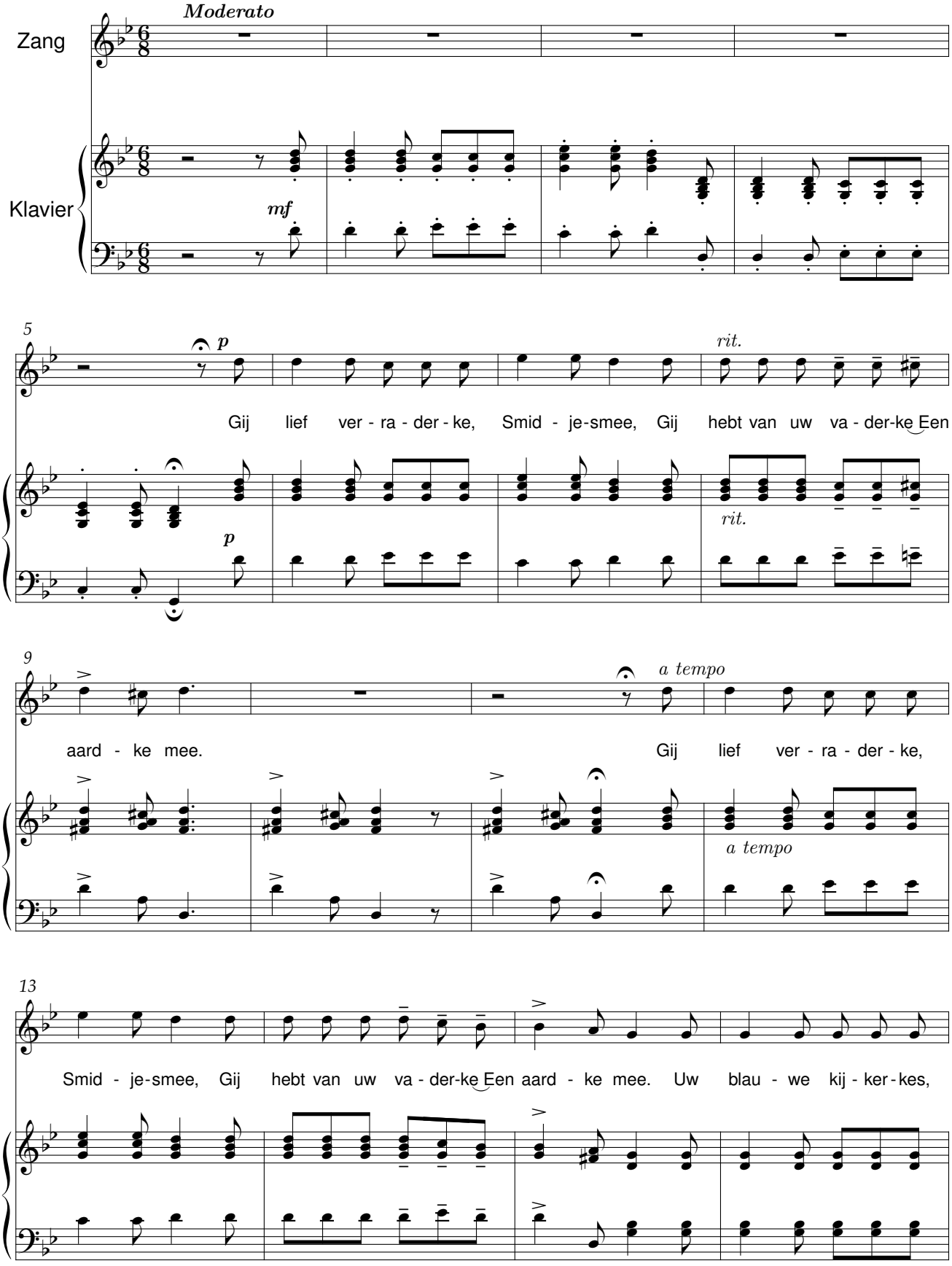

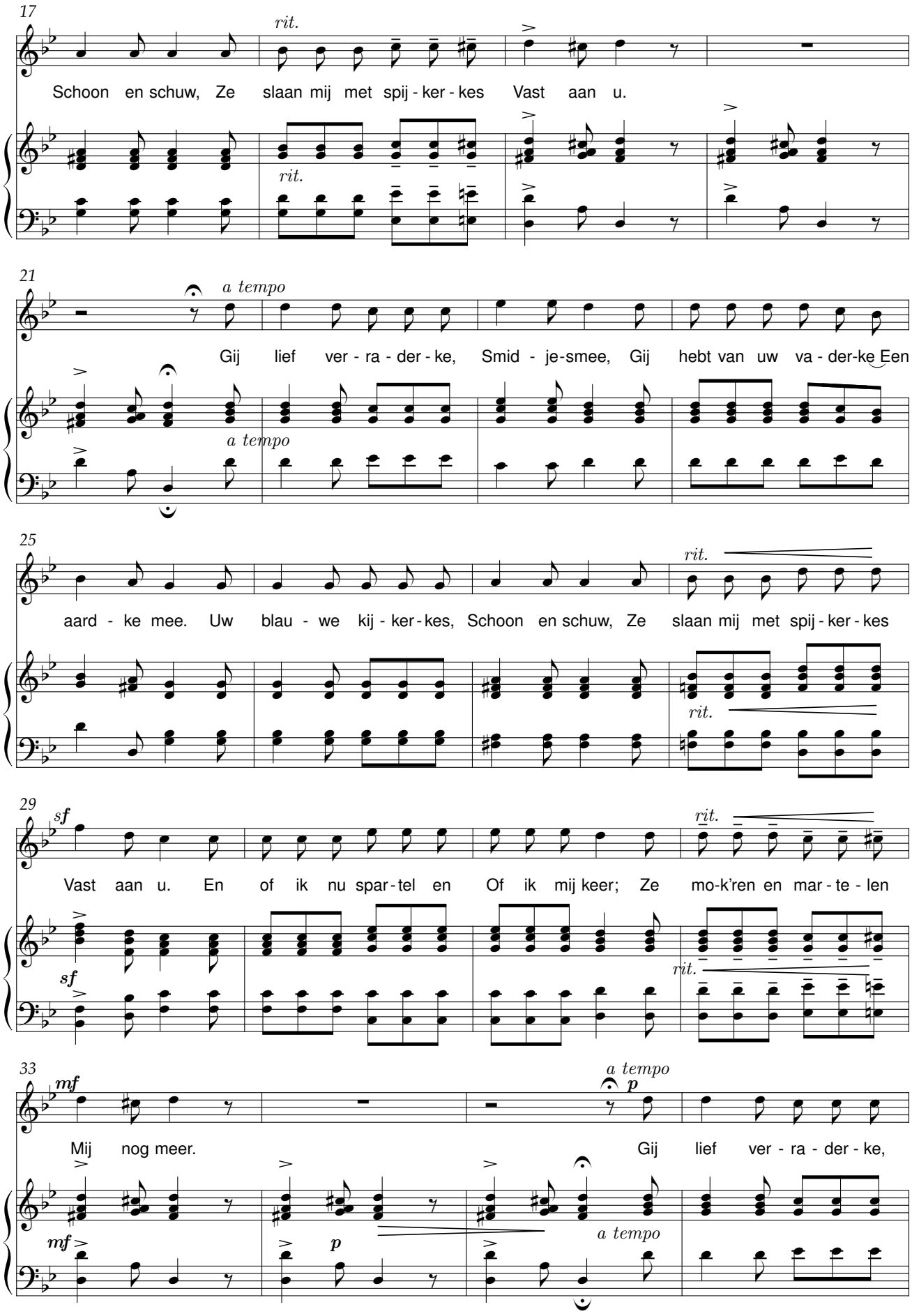
17
rit.
Schoon en schuw, Ze slaan mij met spij - ker - kes Vast aan u.
rit.
21
a tempo
Gij lief ver - ra - der - ke, Smid - je-smee, Gij hebt van uw va - der-ke Een
a tempo
25
rit.
aard - ke mee. Uw blau - we kij - ker - kes, Schoon en schuw, Ze slaan mij met spij - ker - kes
rit.
29
sf
rit.
Vast aan u. En of ik nu spar - tel en Of ik mij keer; Ze mo-k'ren en mar - te - len
sf
rit.
33
mf
a tempo
p
Mij nog meer.
Gij lief ver - ra - der - ke,
mf
p
a tempo

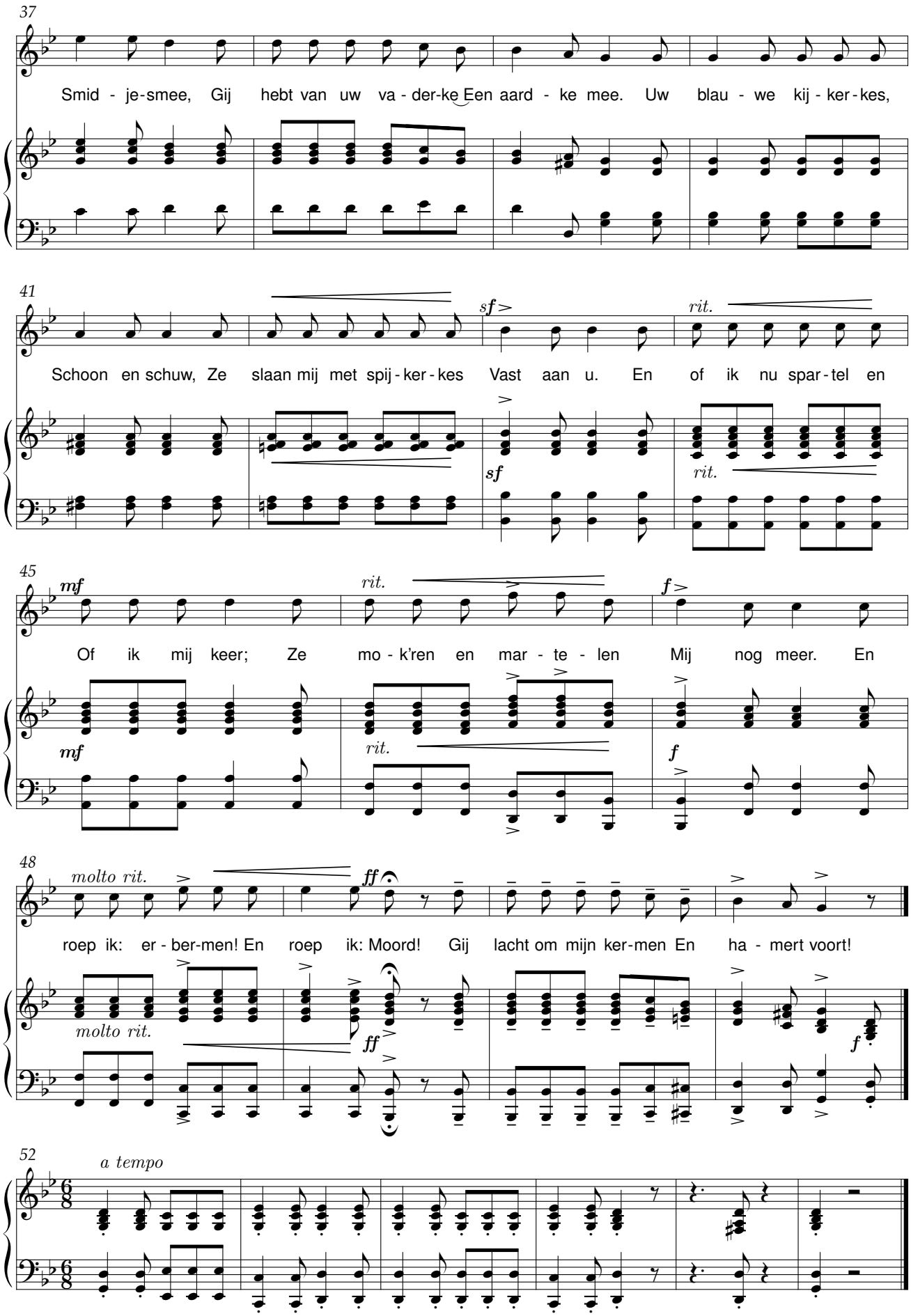
37
Smid - je-smee, Gij hebt van uw va - der-ke Een aard - ke mee. Uw blau - we kij - ker-kes,
41
Schoon en schuw, Ze slaan mij met spij - ker - kes Vast aan u. En of ik nu spar - tel en
sf
rit.
45
Of ik mij keer; Ze mo - k'ren en mar - te - len Mij nog meer. En
mf
rit.
f
48
roep ik: er - ber-men! En roep ik: Moord! Gij lacht om mijn ker-men En ha - mert voort!
molto rit.
ff
52
a tempo

Kuipertje kuipt

René De Clercq (1877-1932) Hendrik Van Schoor (1887-1954)

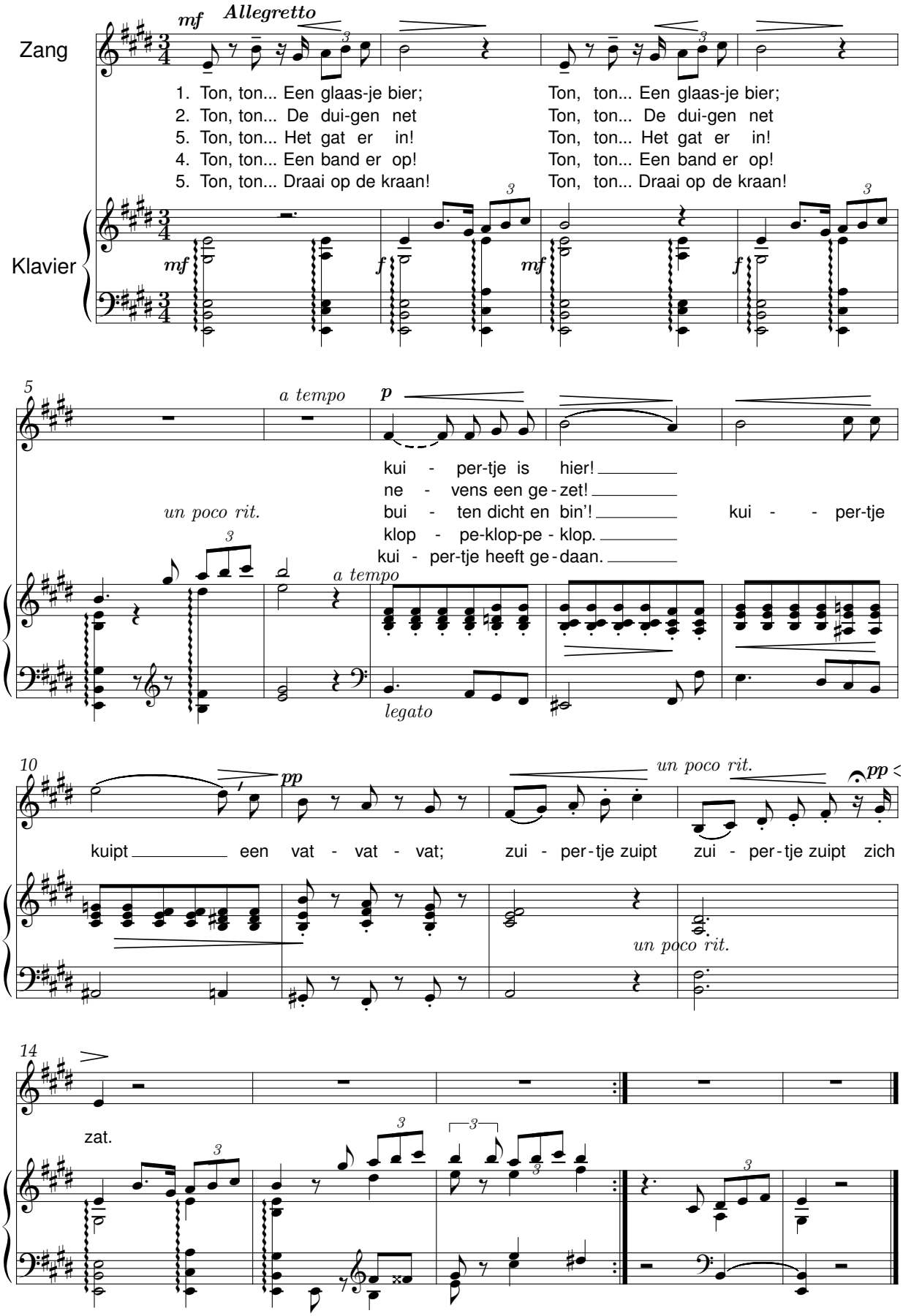

Mijn kleen, kleen dochterke

René De Clercq (1877-1932) Hendrik Van Schoor (1887-1954)

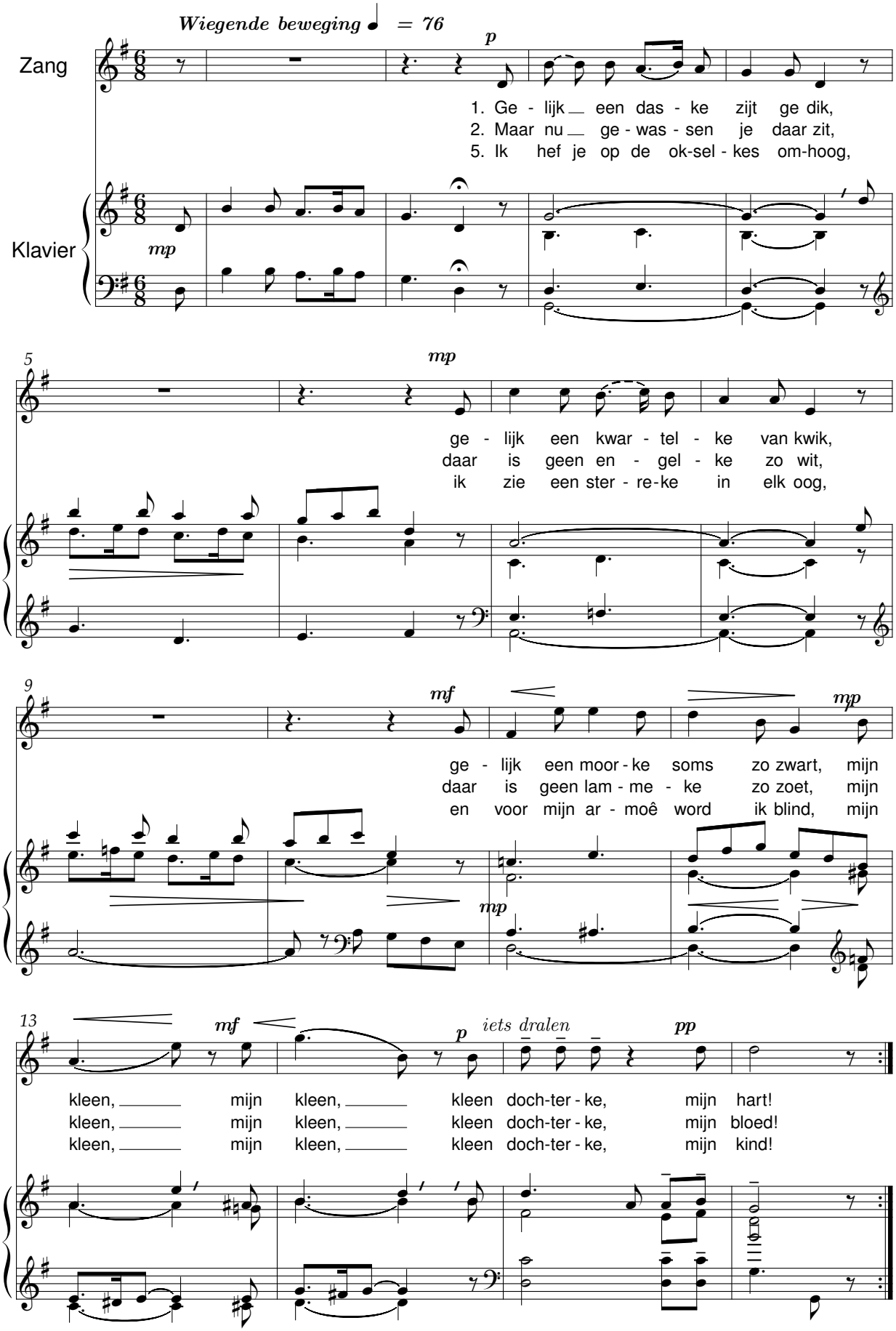

Schone Nacht

René De Clercq (1877-1932) Hendrik Van Schoor (1887-1954)

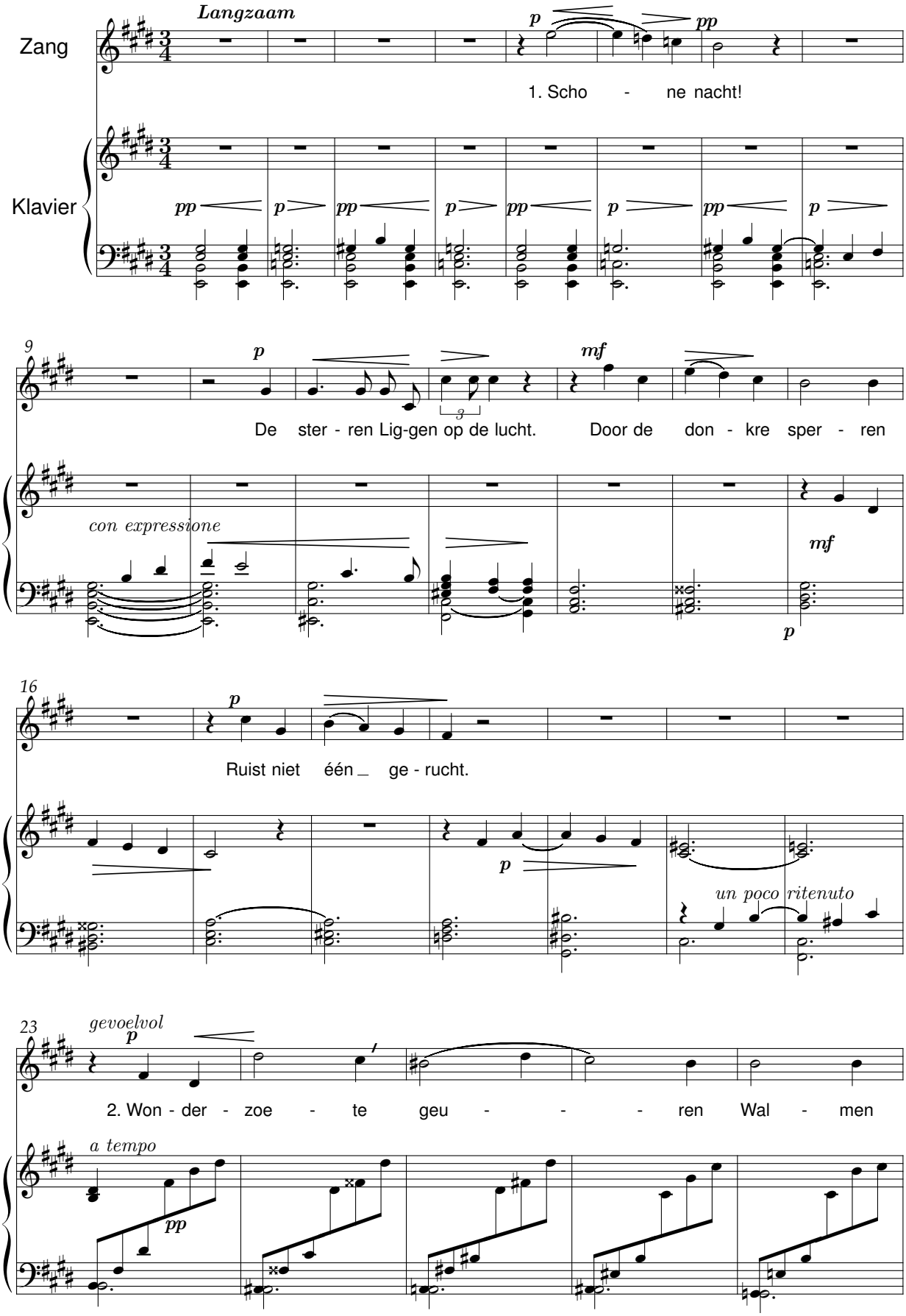

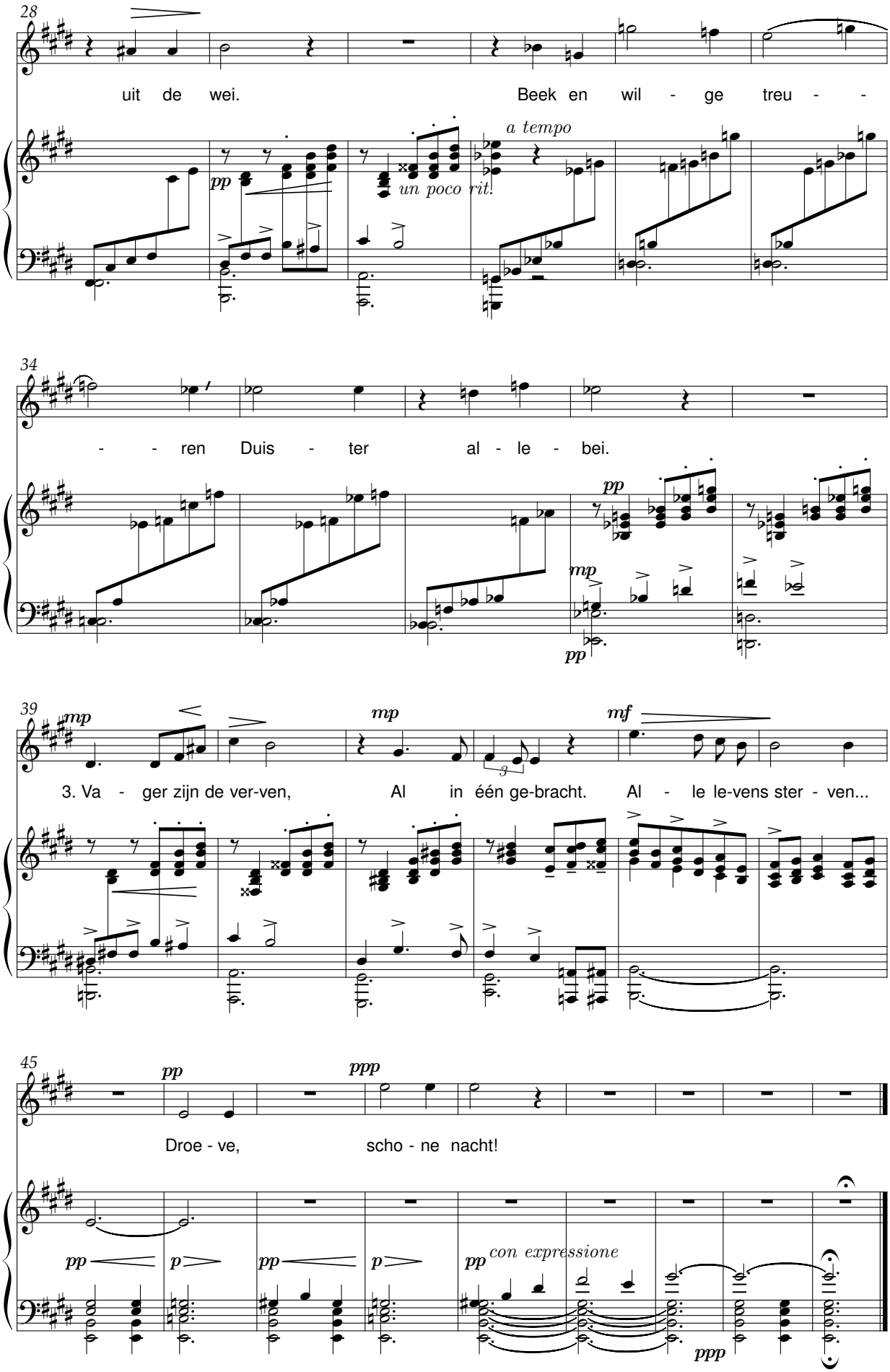
28
uit de wei.
Beek en wil - ge treu - -
pp
un poco rit!
a tempo
34
- - ren Duis - ter al - le - bei.
pp
mp
pp
39
mp
mp
mf
3. Va - ger zijn de ver-ven,
Al in één ge-bracht.
Al - le le-vens ster - ven...
45
pp
ppp
Droe - ve,
scho - ne nacht!
pp
p
pp
p
pp
con expressione
ppp

Wie voor liefde leeft

Stan Van Vaerenbergh (Br. Leontinus) (1887-1954) René De Clercq (1877-1932)

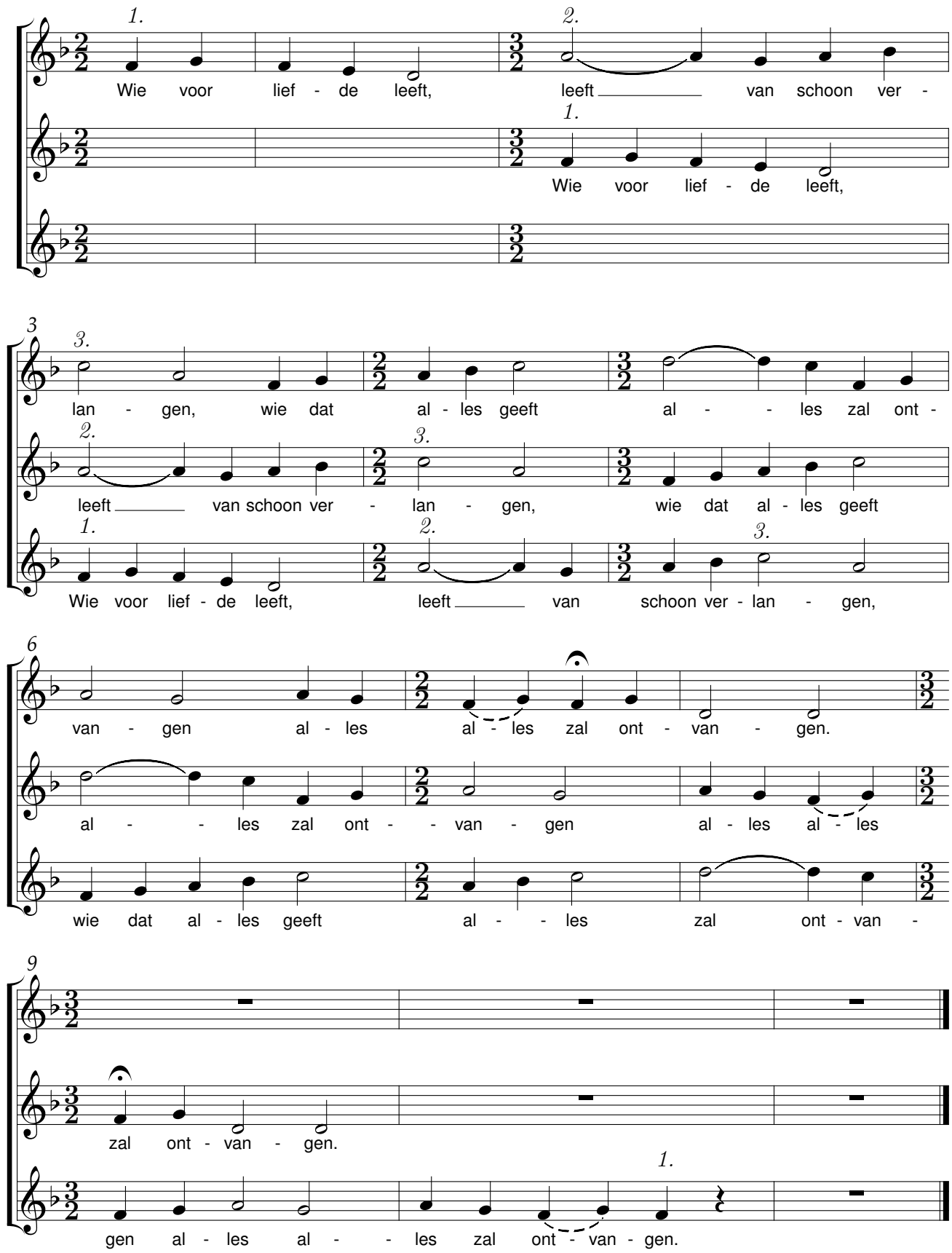

Van ’t spinsterke

René De Clercq (1877-1932) Stan Van Vaerenbergh (Br. Leontinus) (1887-1954)

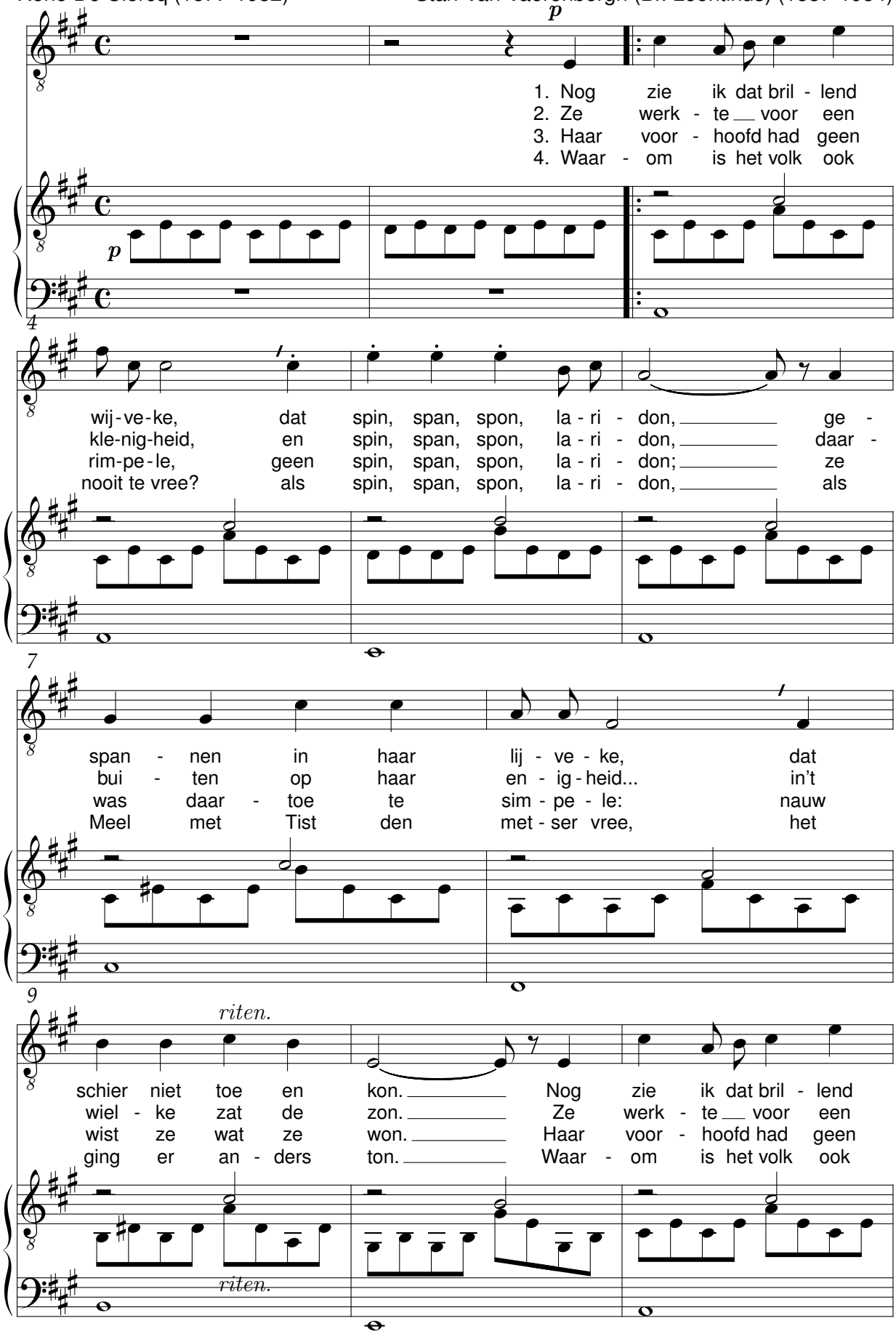

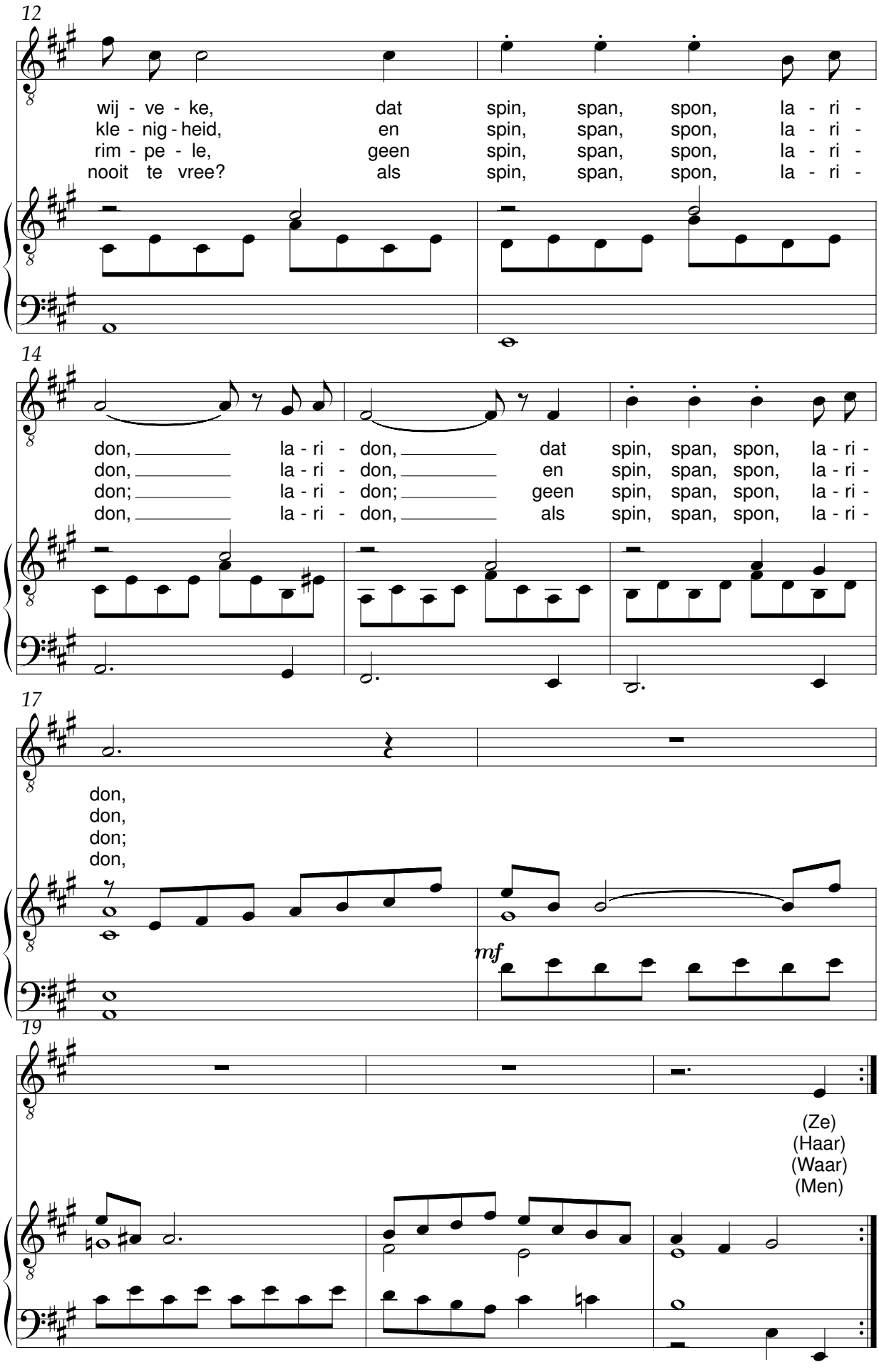
12
wij - ve - ke, dat spin, span, spon, la - ri -
kle - nig - heid, en spin, span, spon, la - ri -
rim - pe - le, geen spin, span, spon, la - ri -
nooit te vree? als spin, span, spon, la - ri -
14
don, la - ri - don, dat spin, span, spon, la - ri -
don, la - ri - don, en spin, span, spon, la - ri -
don; la - ri - don; geen spin, span, spon, la - ri -
don, la - ri - don, als spin, span, spon, la - ri -
17
don,
don,
don;
don,
mf
19
(Ze)
(Haar)
(Waar)
(Men)

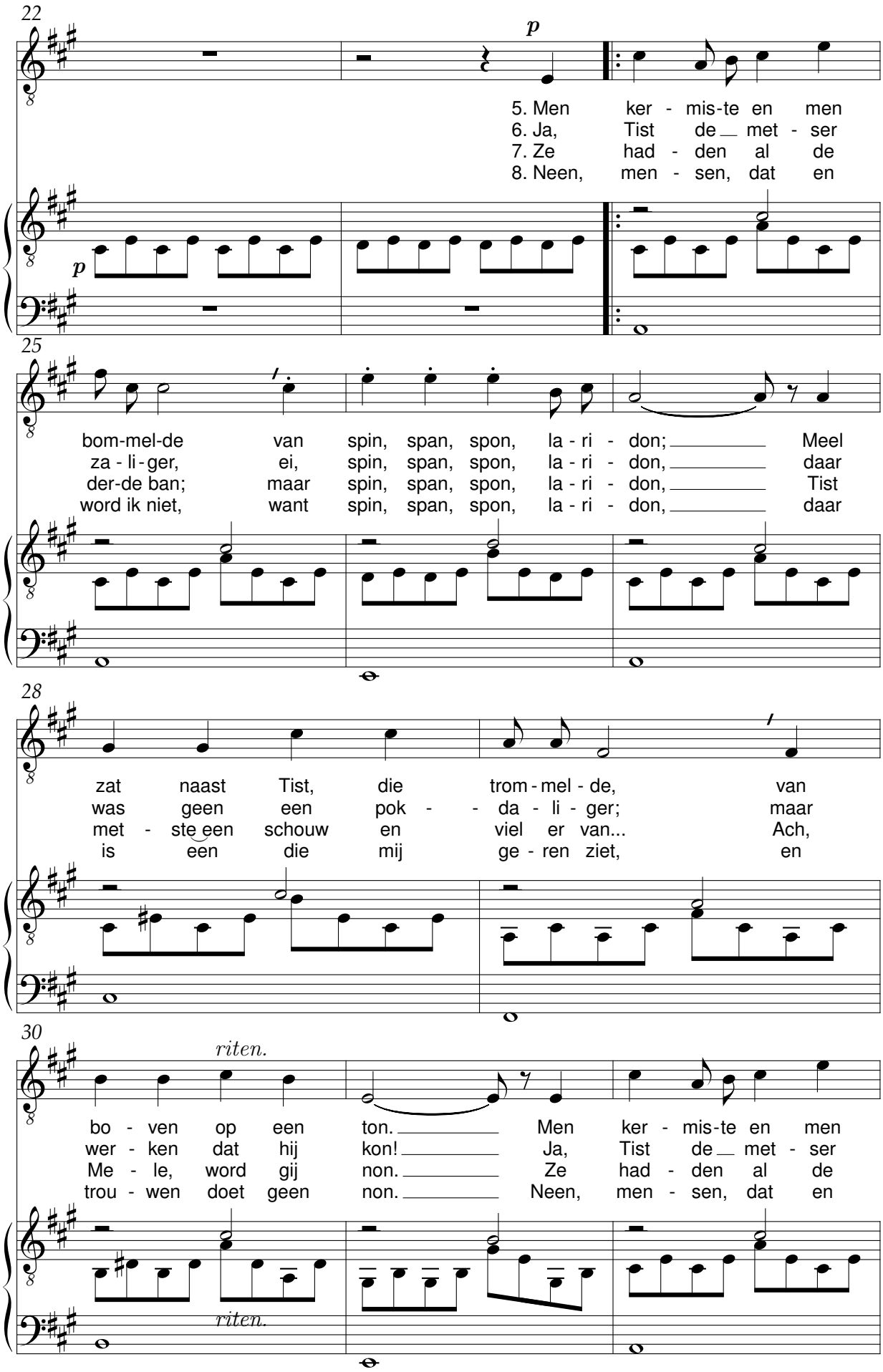
22
p
5. Men ker - mis-te en men
6. Ja, Tist de__ met - ser
7. Ze had - den al de
8. Neen, men - sen, dat en
p
25
bom-mel-de van spin, span, spon, la - ri - don;___ Meel
za - li - ger, ei, spin, span, spon, la - ri - don,___ daar
der-de ban; maar spin, span, spon, la - ri - don,___ Tist
word ik niet, want spin, span, spon, la - ri - don,___ daar
28
zat naast Tist, die trom - mel - de, van
was geen een pok - - da - li - ger; maar
met - ste een schouw en viel er van... Ach,
is een die mij ge - ren ziet, en
30
riten.
bo - ven op een ton.___ Men ker - mis-te en men
wer - ken dat hij kon!___ Ja, Tist de__ met - ser
Me - le, word gij non.___ Ze had - den al de
trou - wen doet geen non.___ Neen, men - sen, dat en
riten.

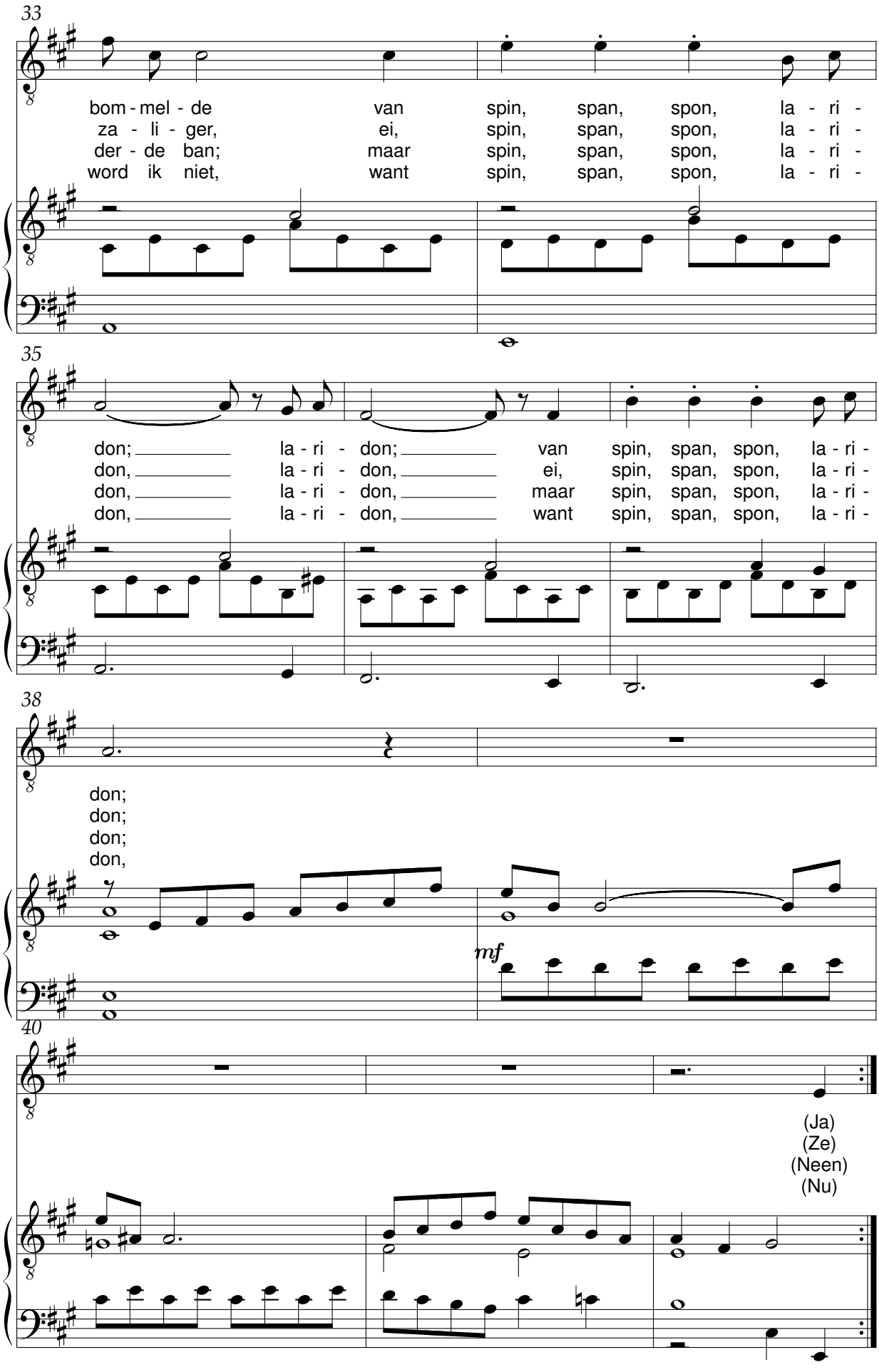
33
bom - mel - de van spin, span, spon, la - ri -
za - li - ger, ei, spin, span, spon, la - ri -
der - de ban; maar spin, span, spon, la - ri -
word ik niet, want spin, span, spon, la - ri -
35
don; la - ri - don; van spin, span, spon, la - ri -
don, la - ri - don, ei, spin, span, spon, la - ri -
don, la - ri - don, maar spin, span, spon, la - ri -
don, la - ri - don, want spin, span, spon, la - ri -
38
don;
don;
don;
don,
mf
40
(Ja)
(Ze)
(Neen)
(Nu)

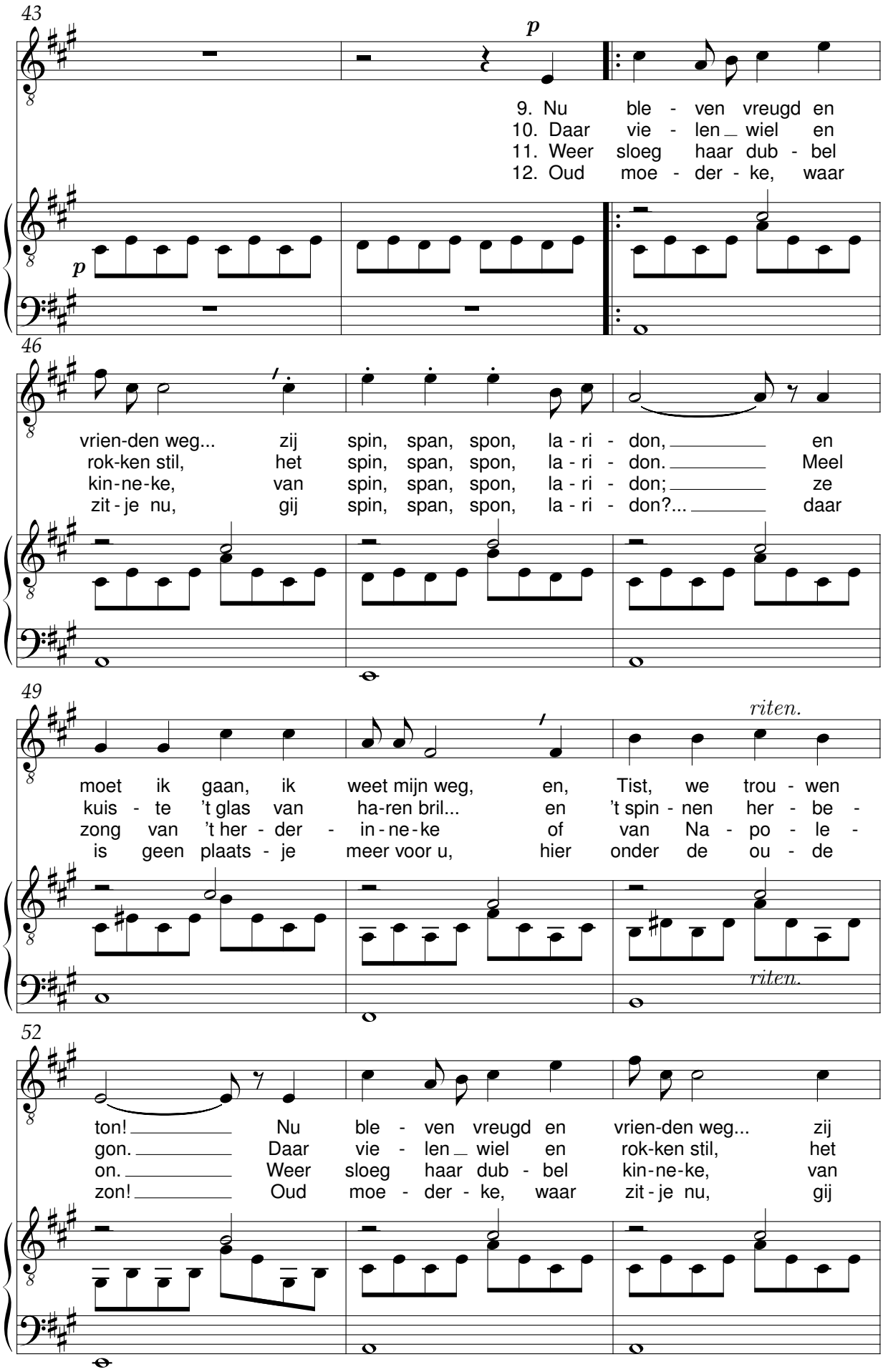
43
p
9. Nu ble - ven vreugd en
10. Daar vie - len _ wiel en
11. Weer sloeg haar dub - bel
12. Oud moe - der - ke, waar
p
46
vrien-den weg... zij spin, span, spon, la - ri - don, _____ en
rok-ken stil, het spin, span, spon, la - ri - don. _____ Meel
kin-ne-ke, van spin, span, spon, la - ri - don; _____ ze
zit - je nu, gij spin, span, spon, la - ri - don?... _____ daar
49
riten.
moet ik gaan, ik weet mijn weg, en, Tist, we trou - wen
kuis - te 't glas van ha-ren bril... en 't spin - nen her - be -
zong van 't her - der - in - ne - ke of van Na - po - le -
is geen plaats - je meer voor u, hier onder de ou - de
riten.
52
ton! _____ Nu ble - ven vreugd en vrien-den weg... zij
gon. _____ Daar vie - len _ wiel en rok-ken stil, het
on. _____ Weer sloeg haar dub - bel kin-ne-ke, van
zon! _____ Oud moe - der - ke, waar zit - je nu, gij

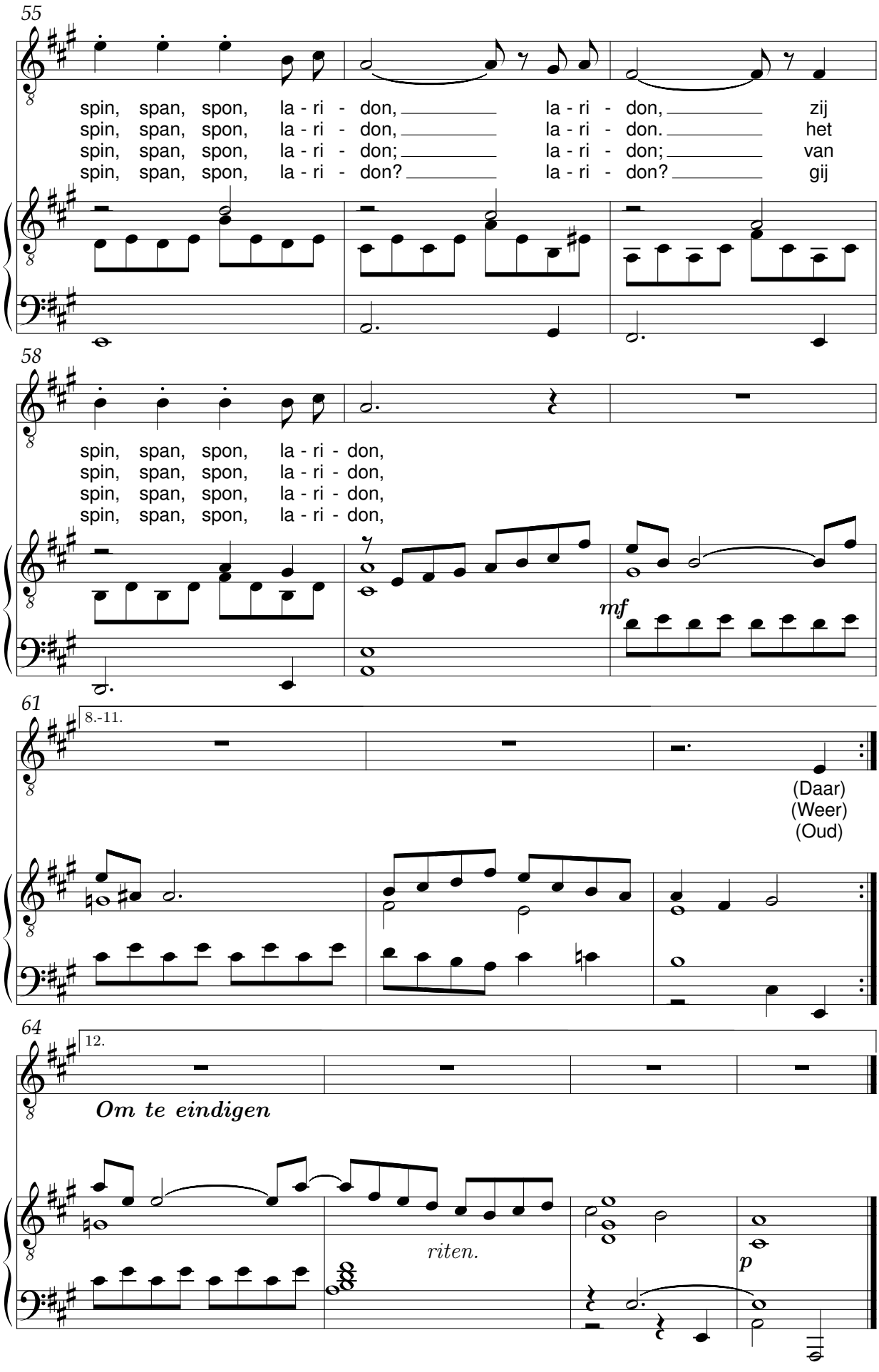
55
spin, span, spon, la - ri - don, la - ri - don, zij
spin, span, spon, la - ri - don, la - ri - don. het
spin, span, spon, la - ri - don; la - ri - don; van
spin, span, spon, la - ri - don? la - ri - don? gij
58
spin, span, spon, la - ri - don,
spin, span, spon, la - ri - don,
spin, span, spon, la - ri - don,
spin, span, spon, la - ri - don,
mf
61
8.-11.
(Daar)
(Weer)
(Oud)
64
12.
Om te eindigen
riten.
p

Wilde rozenboom

René De Clercq (1877-1932) Stan Van Vaerenbergh (Br. Leontinus) (1887-1954)

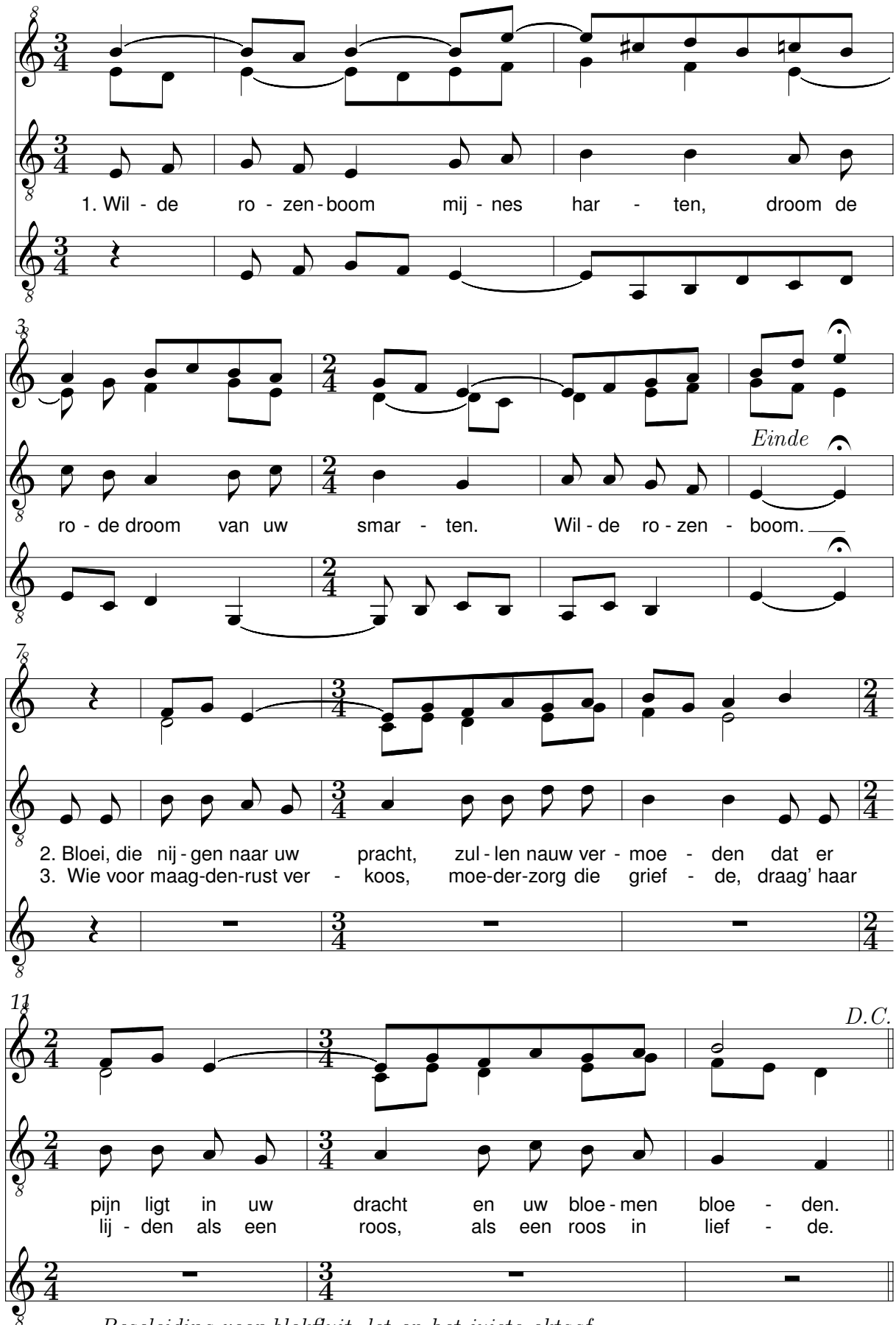

Begeleiding voor blokfluit, let op het juiste oktaaf

Het vlas staat in de blom

René De Clercq (1877-1932) J. van Wijngaarden (1915-1991)

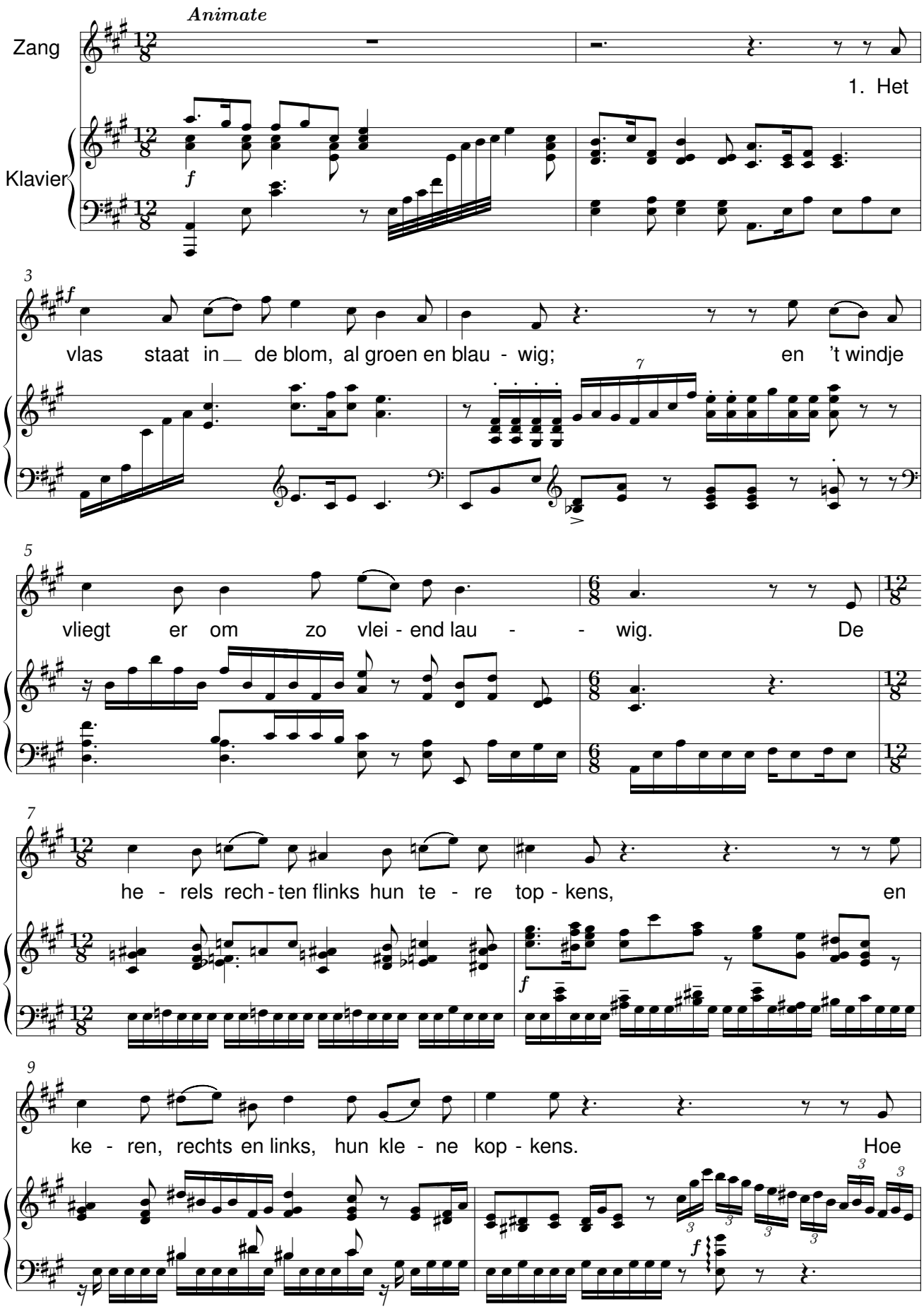

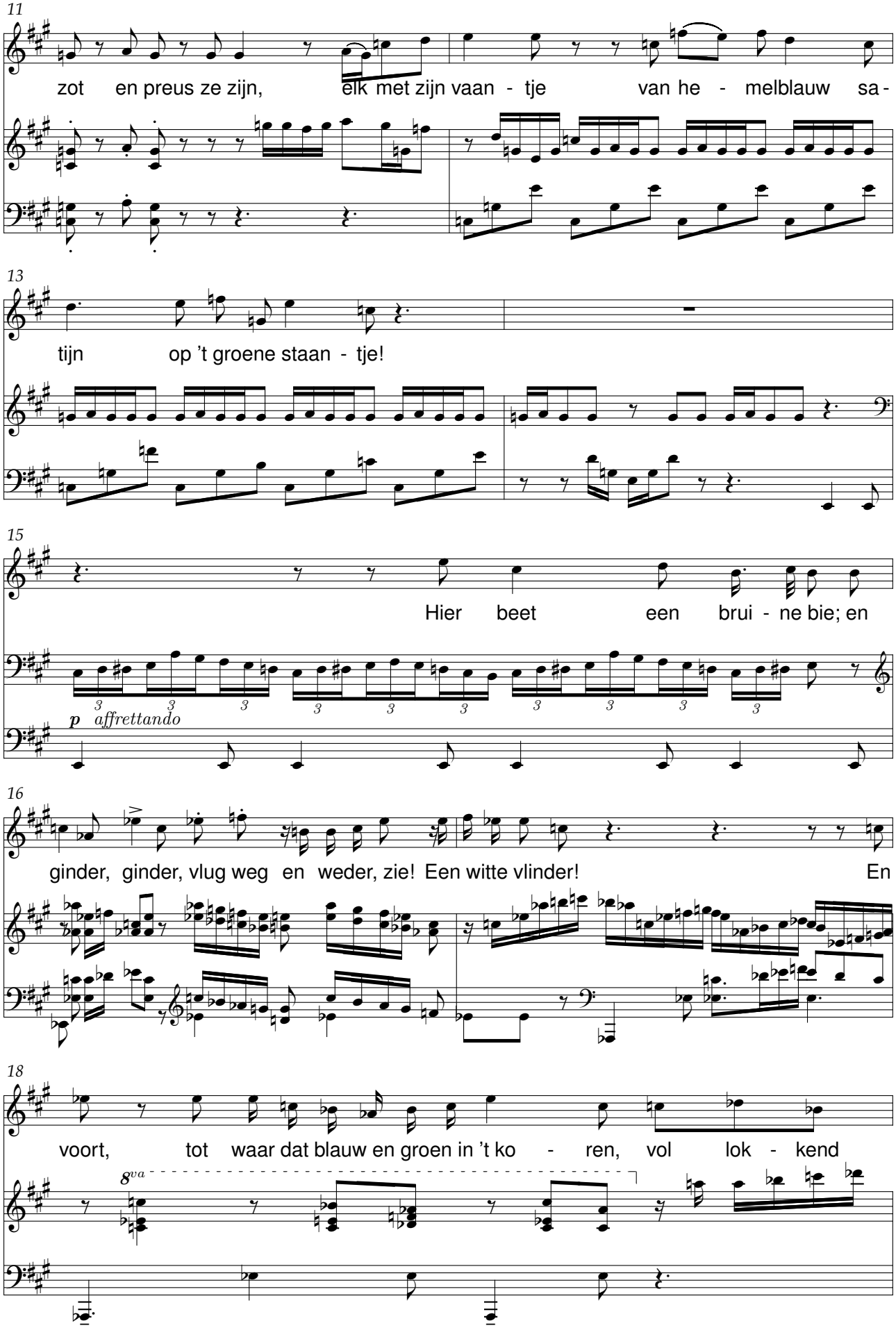
11
zot en preus ze zijn, elk met zijn vaan - tje van he - melblauw sa -
13
tijn op 't groene staan - tje!
15
Hier beet een brui - ne bie; en
p affrettando
16
ginder, ginder, vlug weg en weder, zie! Een witte vlinder! En
18
voort, tot waar dat blauw en groen in 't ko - ren, vol lok - kend
8va

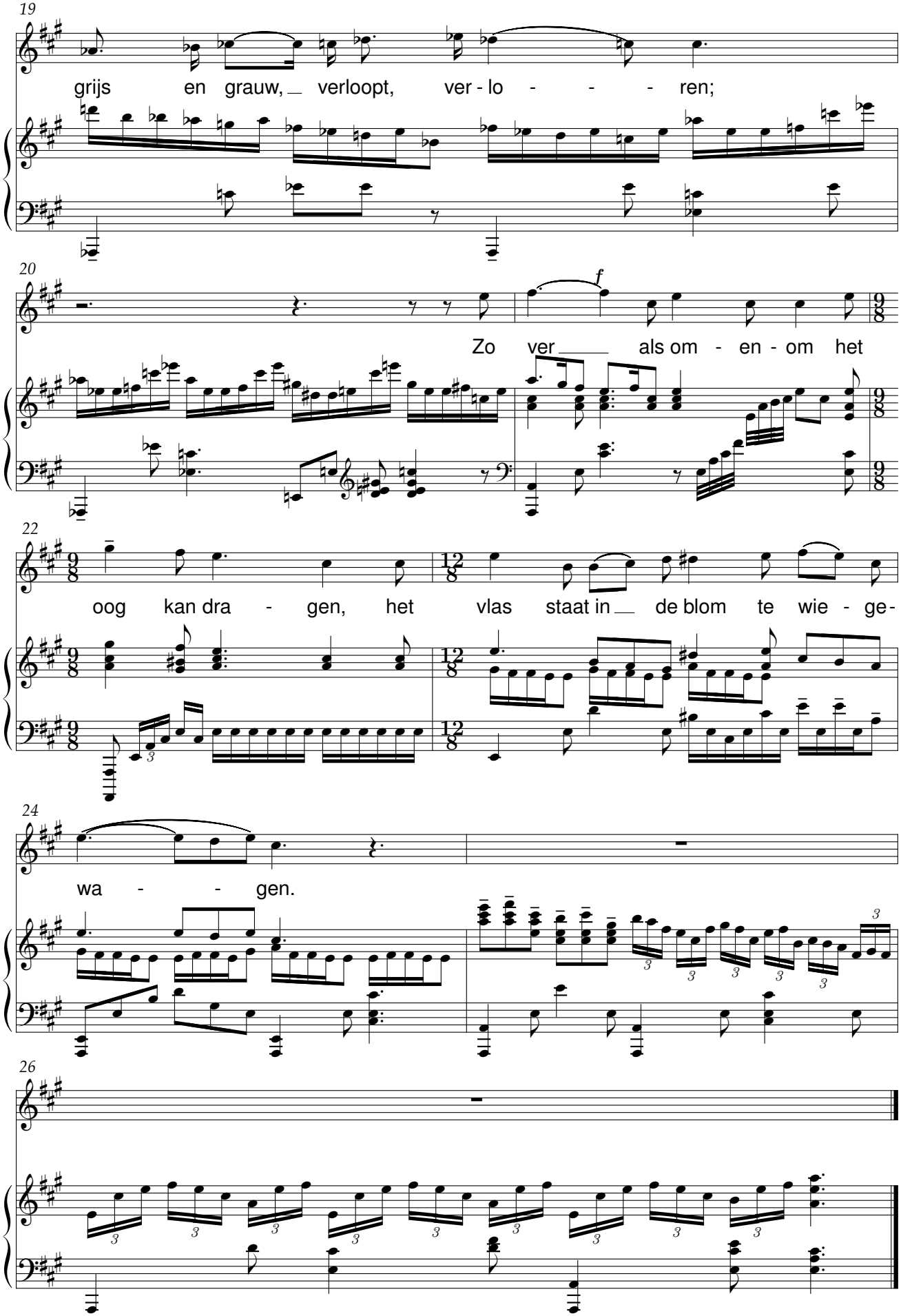
19
grijs en grauw, verloopt, ver - lo - - - ren;
20
f
Zo ver als om - en - om het
22
oog kan dra - gen, het vlas staat in de blom te wie - ge-
24
wa - - gen.
26

Schone nacht

René De Clercq (1877-1932) Renaat Van Zundert (1898-1981)

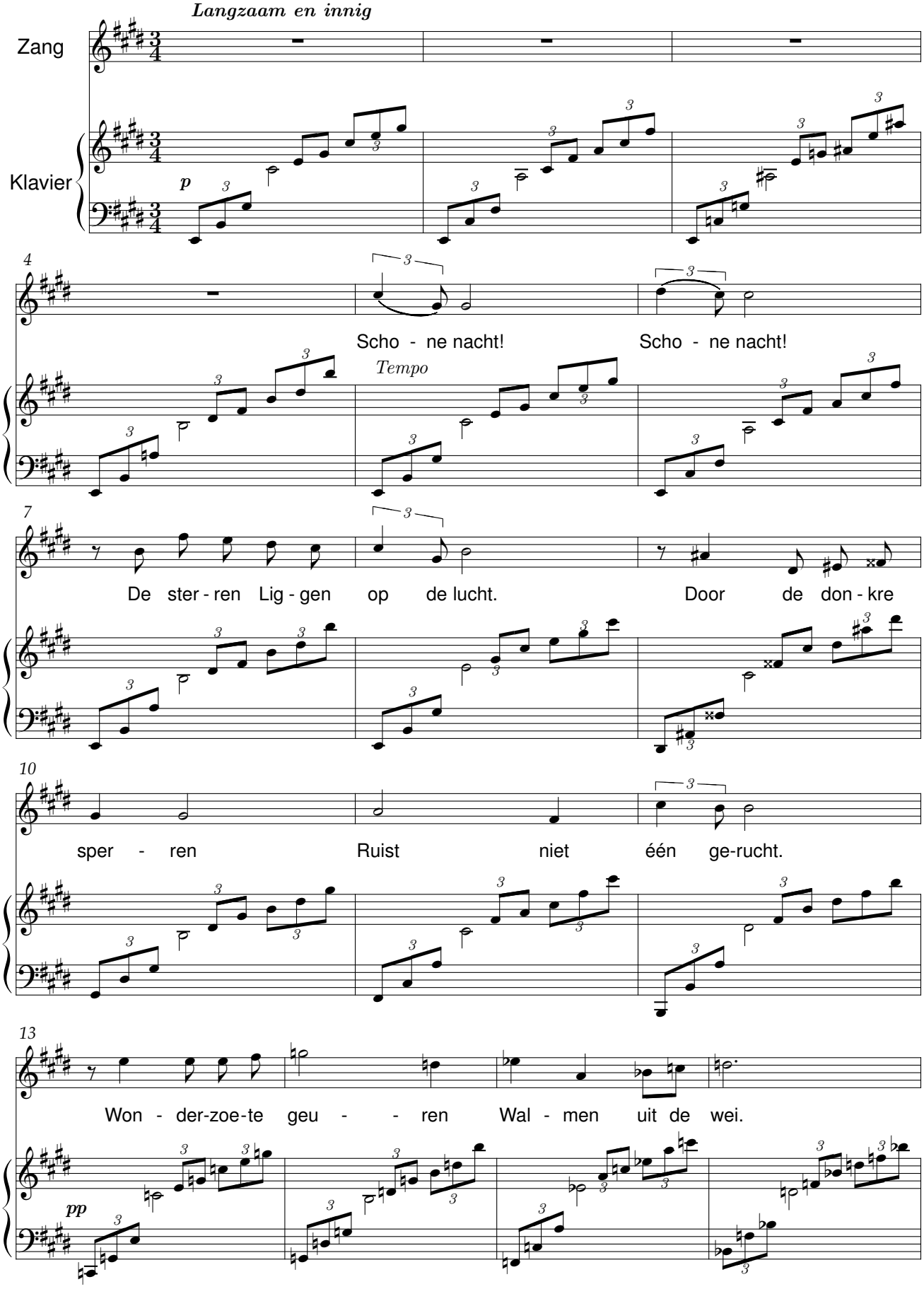

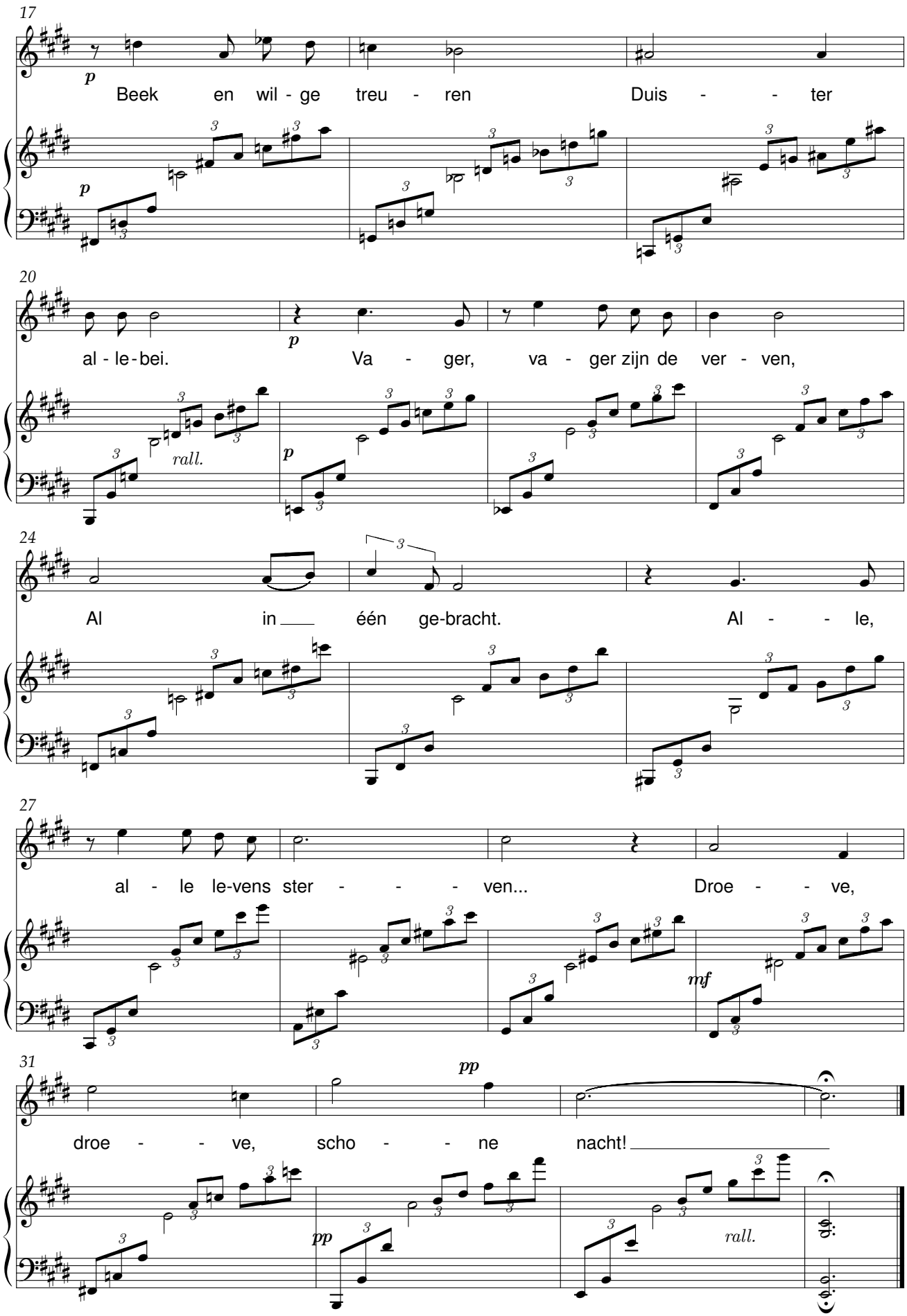
17
p
Beek en wil - ge treu - ren Duis - - ter
p
20
al - le - bei. Va - ger, va - ger zijn de ver - ven,
rall.
p
24
Al in één ge-bracht. Al - - le,
27
al - le le-vens ster - - - - ven... Droe - - ve,
mf
31
pp
droe - - ve, scho - - ne nacht!
pp
rall.

Liederen leeft

René De Clercq (1877-1932) Theo van Zutphen

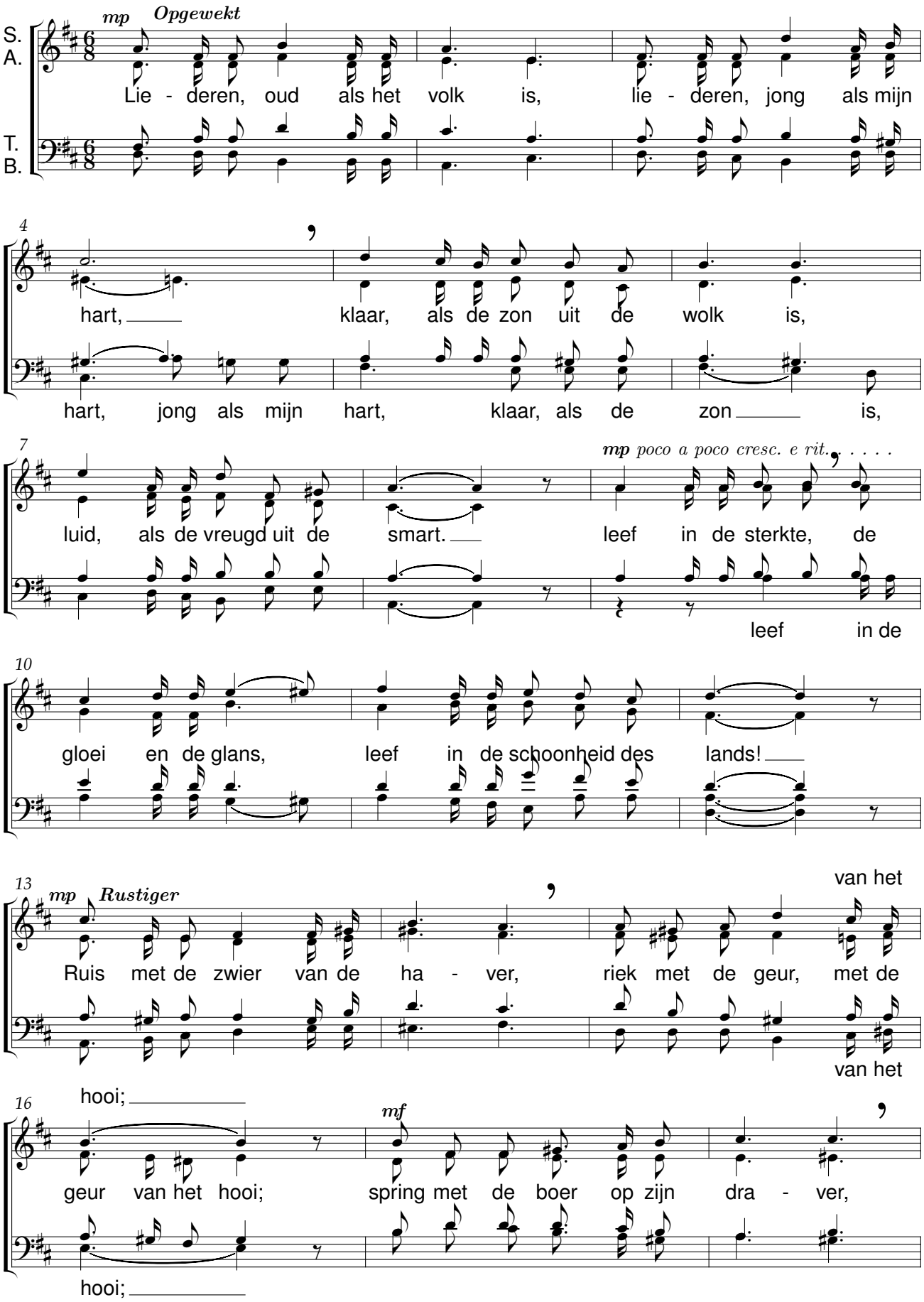

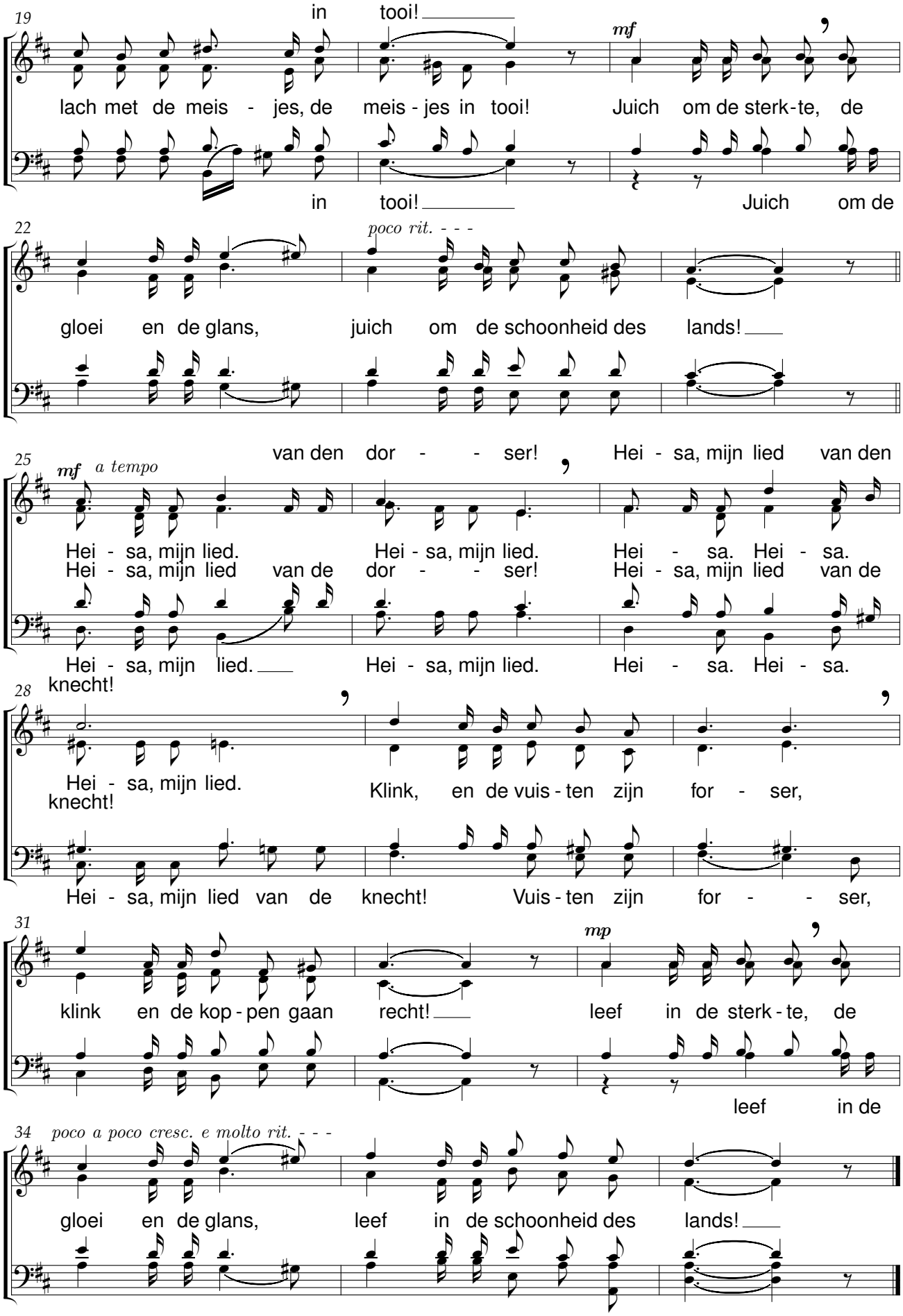
19
in tooi!
mf
lach met de meis - jes, de meis - jes in tooi! Juich om de sterk - te, de
in tooi! Juich om de
22
poco rit. - - -
gloei en de glans, juich om de schoonheid des lands!
van den dor - - ser! Hei - sa, mijn lied van den
25
mf a tempo
Hei - sa, mijn lied. Hei - sa, mijn lied. Hei - sa. Hei - sa.
Hei - sa, mijn lied van de dor - - ser! Hei - sa, mijn lied van de
Hei - sa, mijn lied. Hei - sa, mijn lied. Hei - sa. Hei - sa.
28
knecht!
Hei - sa, mijn lied.
knecht!
Klink, en de vuis - ten zijn for - ser,
Hei - sa, mijn lied van de knecht! Vuis - ten zijn for - - ser,
31
mp
klink en de kop - pen gaan recht! leef in de sterk - te, de
leef in de
34
poco a poco cresc. e molto rit. - - -
gloei en de glans, leef in de schoonheid des lands!

Ik ben van de buiten

René De Clercq (1877-1932) Klaas Veldkamp (1864-1945)

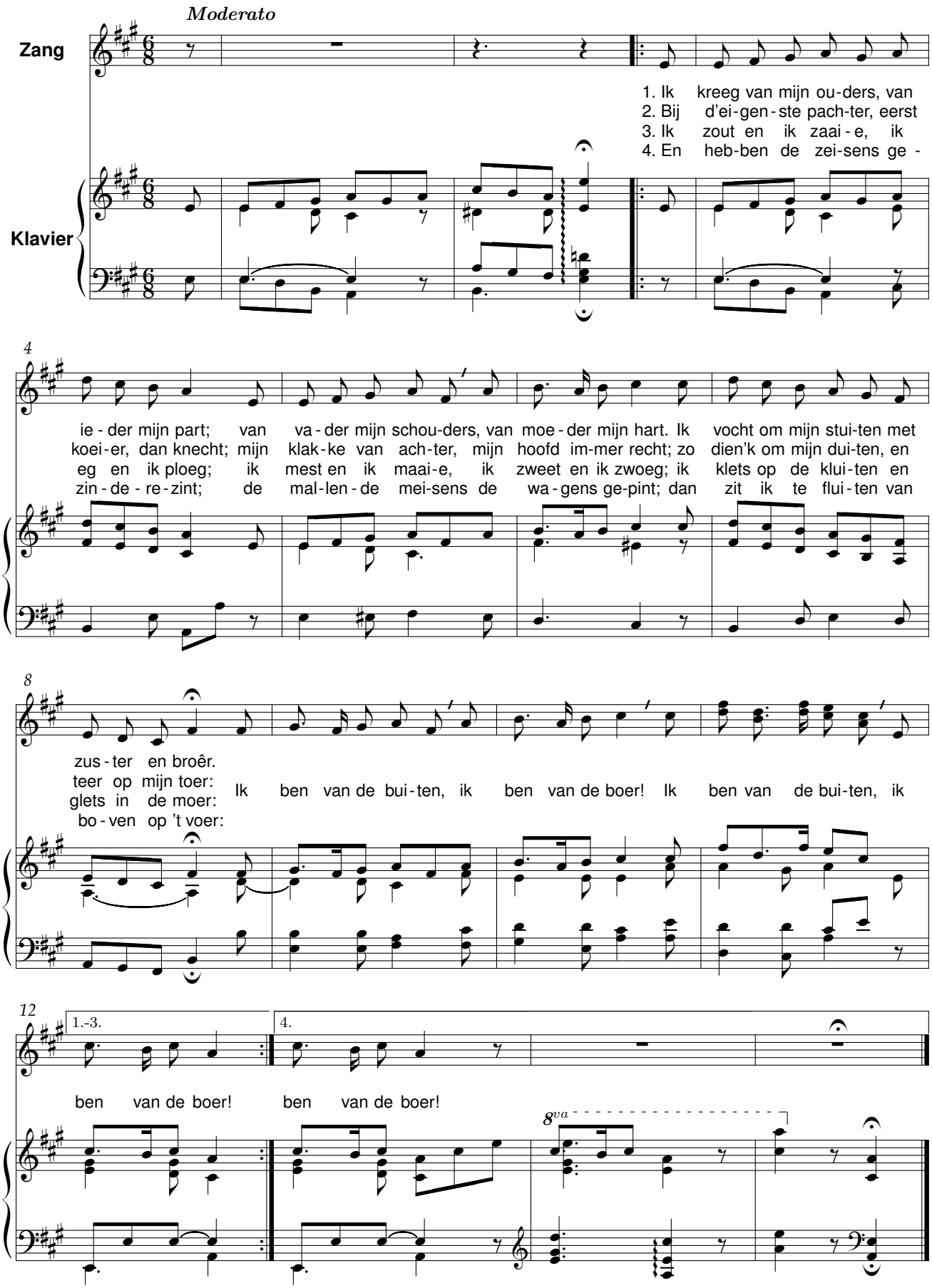

Van Pier de mandenmaker

René De Clercq (1877-1932) Klaas Veldkamp (1864-1945)

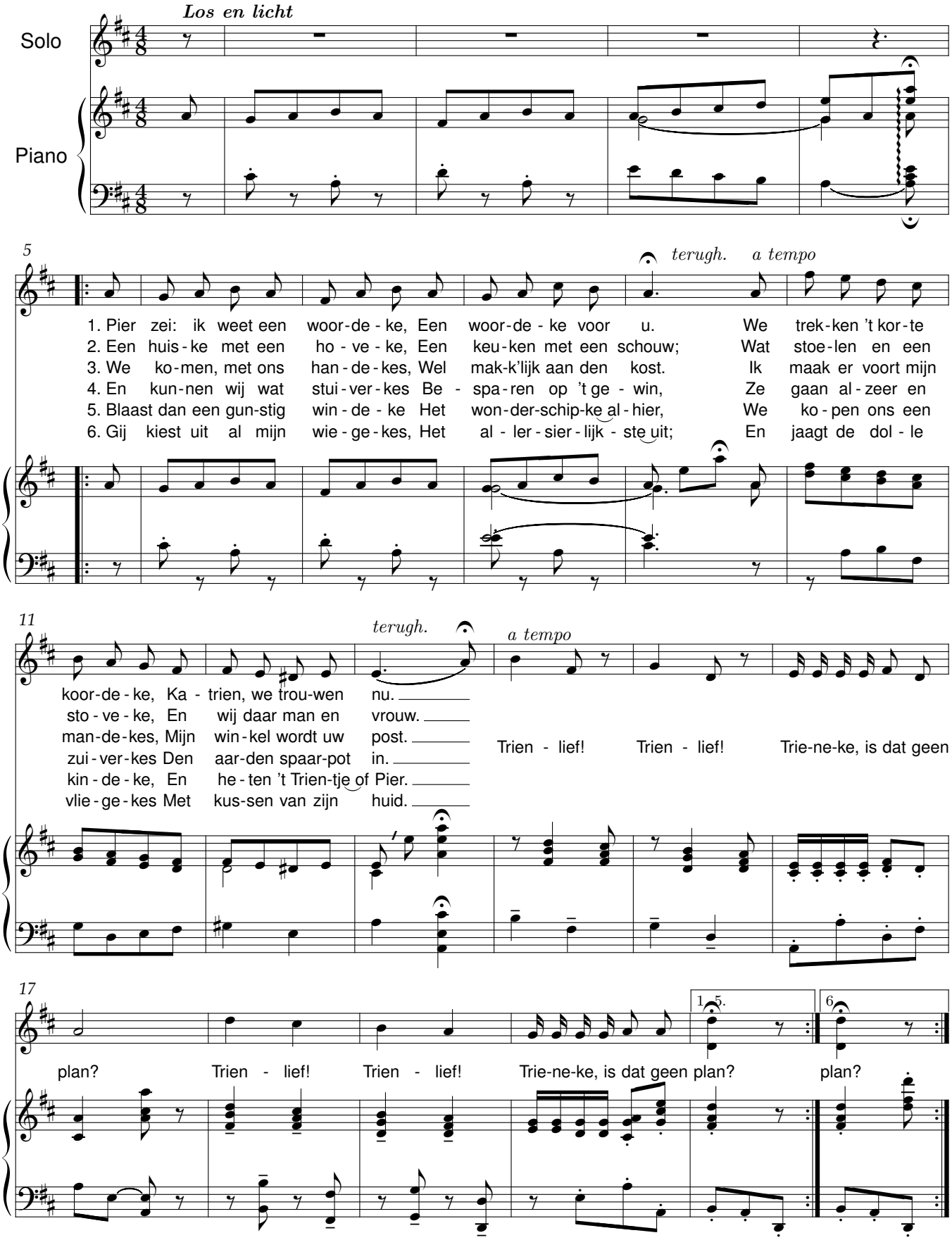

Aan Vlaanderen

Belijdenis

René De Clercq (1877-1932) Leo Verachtert (1898-1975)

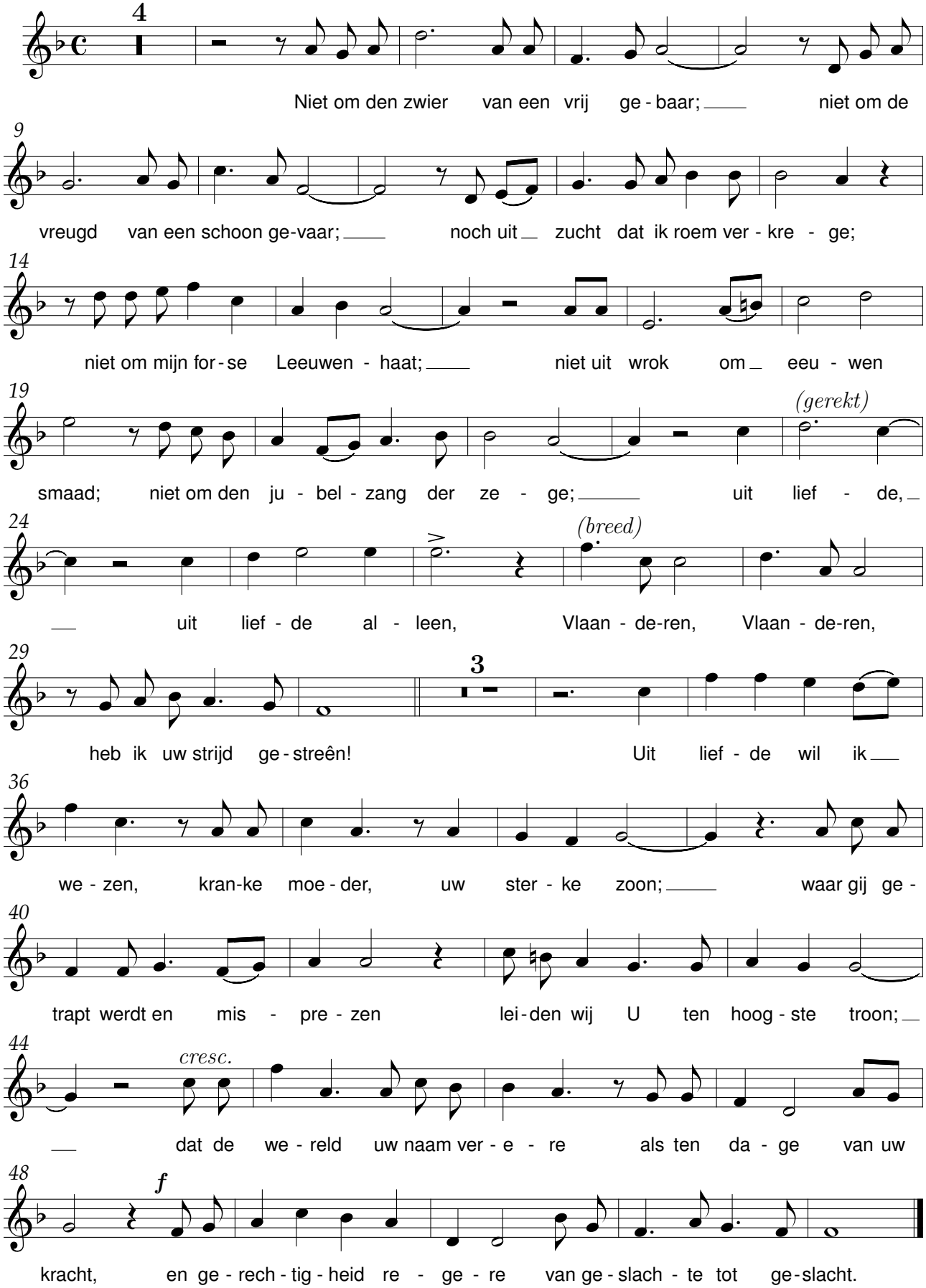

Molenaars dochterke

René De Clercq (1877-1932) — Hilmer Verdin (1921-)

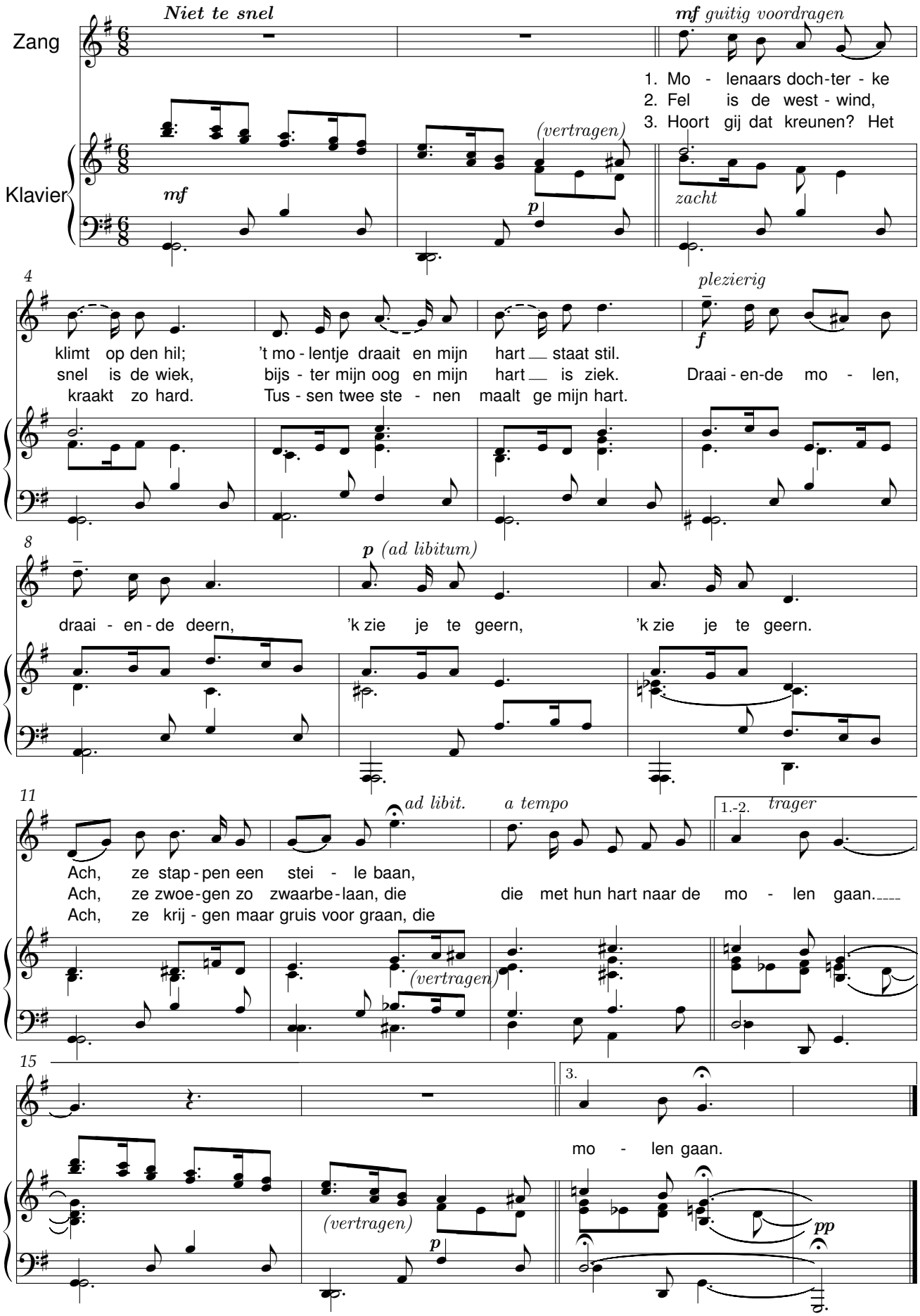

’k Zal wel

René De Clercq (1877-1932) — Renaat Veremans (1894-1969)

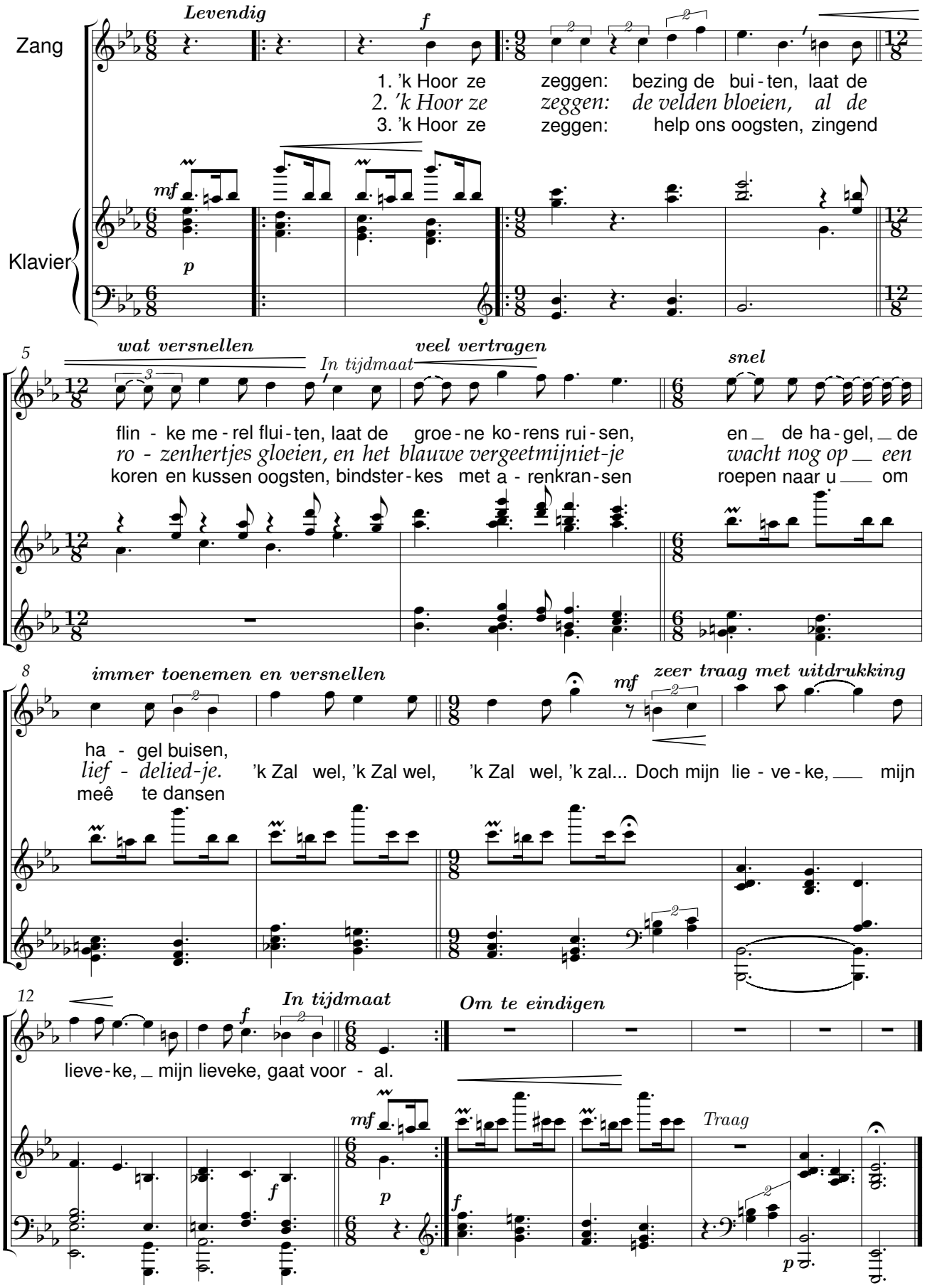

Ik kan u niet vergeten

René De Clercq (1877-1932) Renaat Veremans (1894-1969)

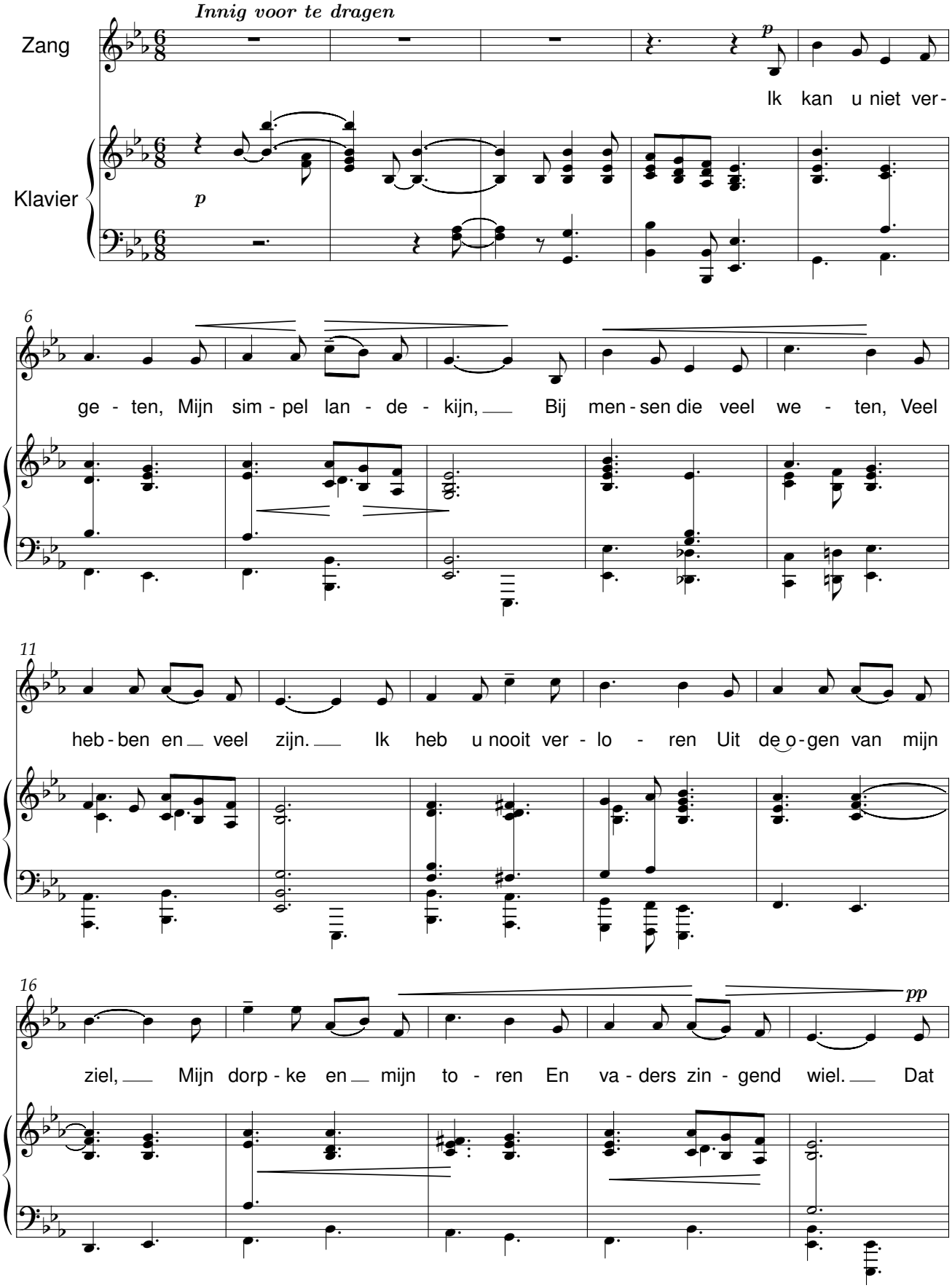

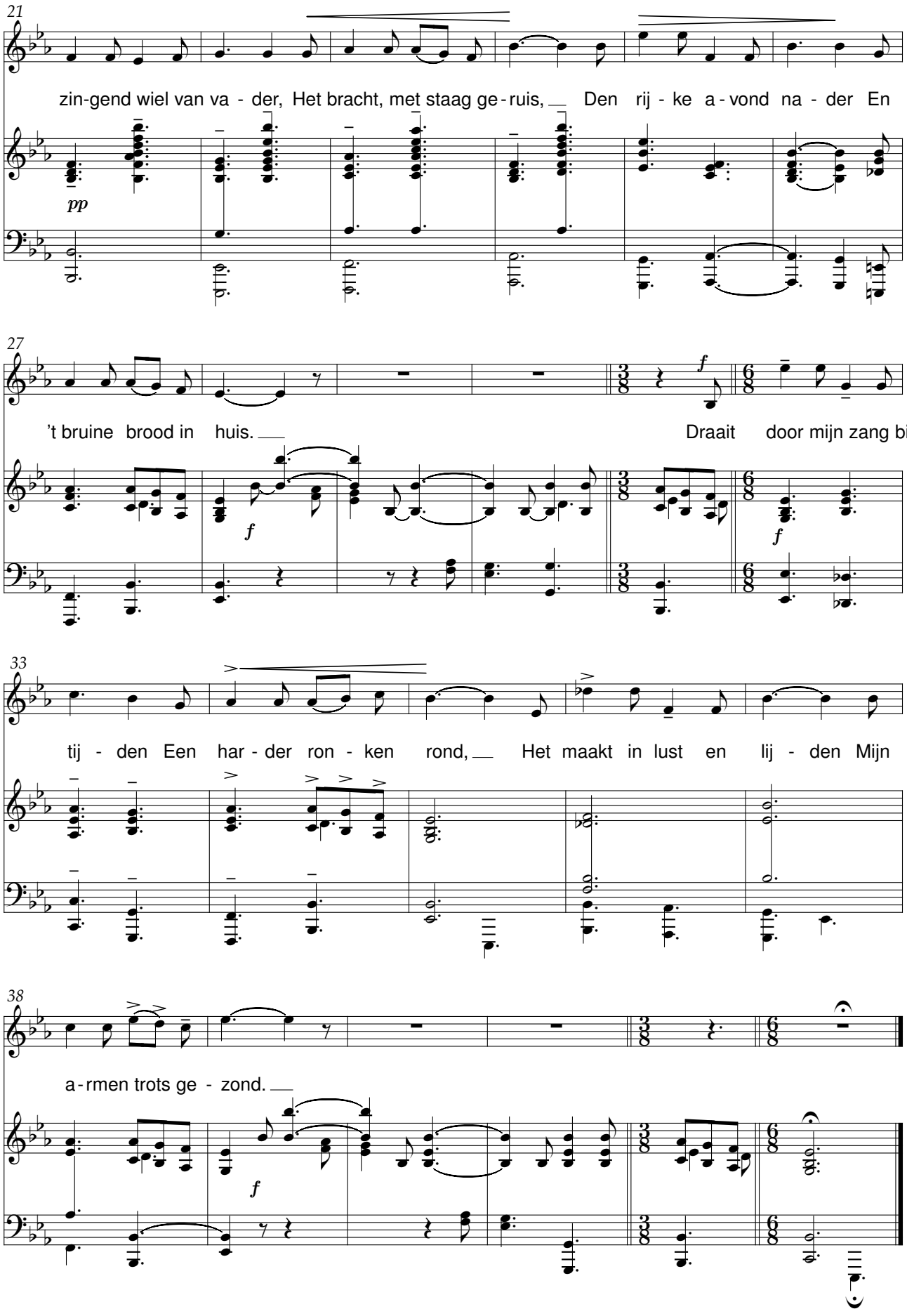
21
zin-gend wiel van va - der, Het bracht, met staag ge-ruis, Den rij - ke a-vond na - der En
pp
27
't bruine brood in huis. Draait door mijn zang bij-
f
f
f
33
tij - den Een har - der ron - ken rond, Het maakt in lust en lij - den Mijn
38
a-rmen trots ge - zond.
f

Molenaars dochterke

René De Clercq (1877-1932) Renaat Veremans (1894-1969)

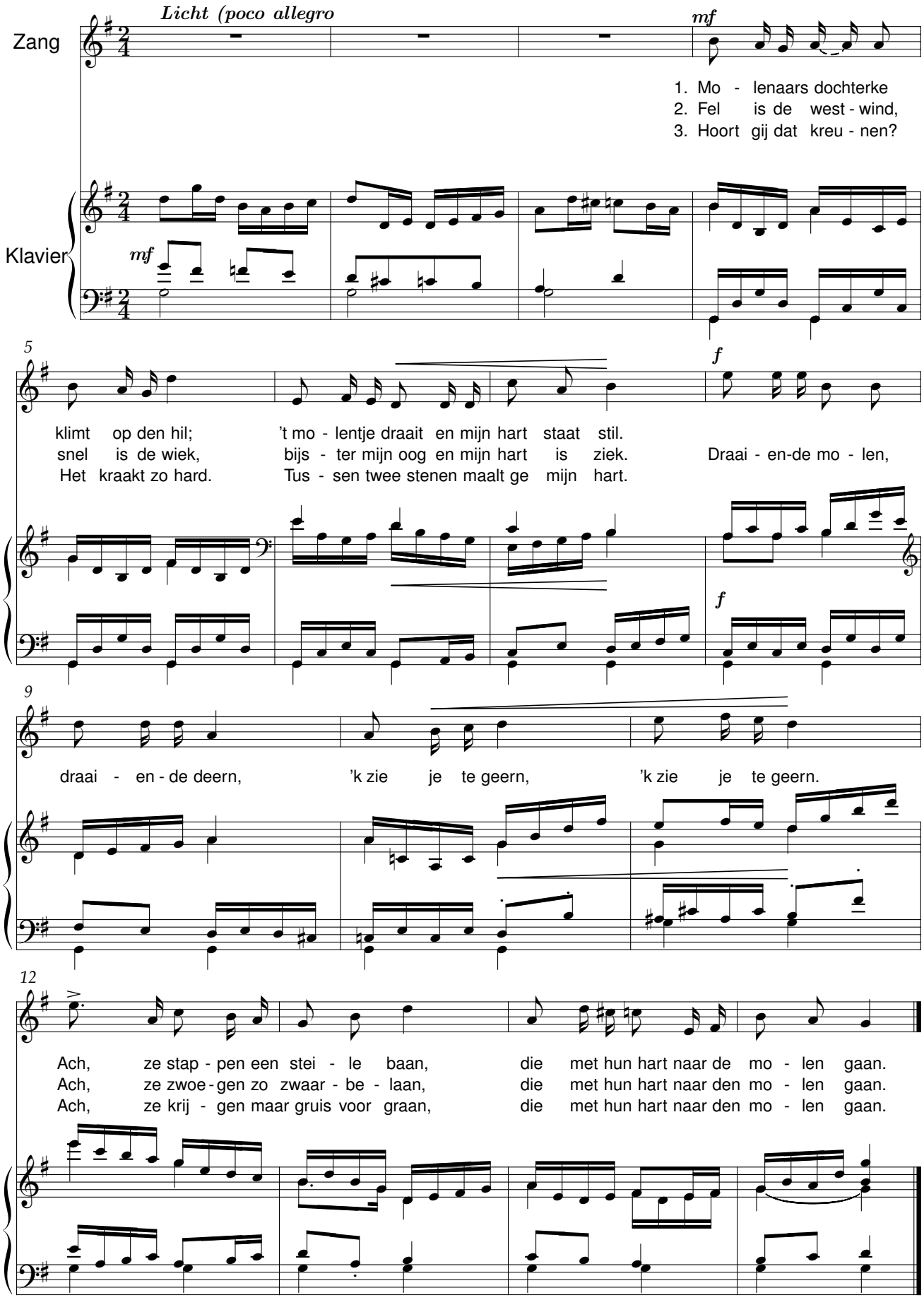

Schone nacht

René De Clercq (1877-1932) Renaat Veremans (1894-1969)

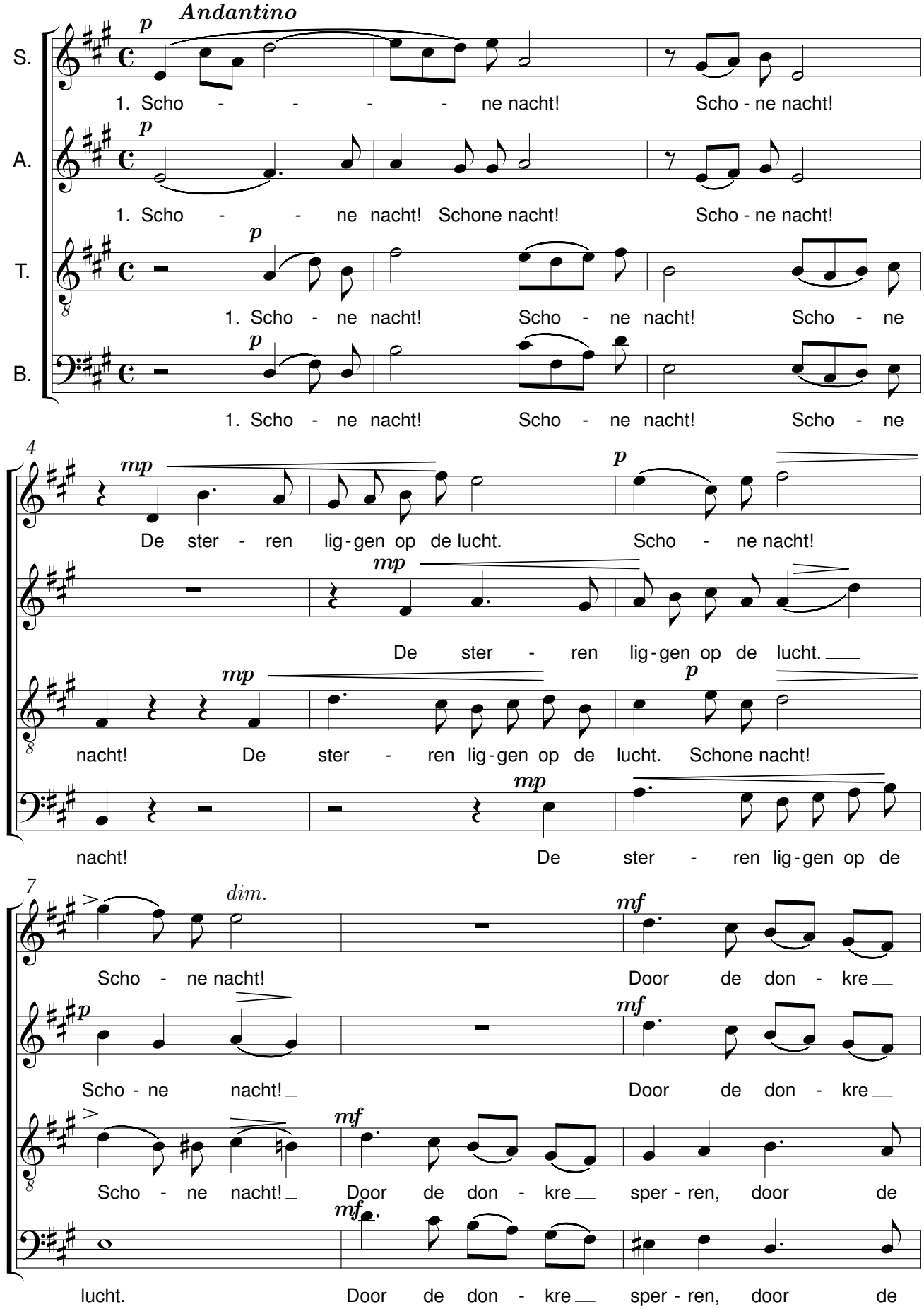

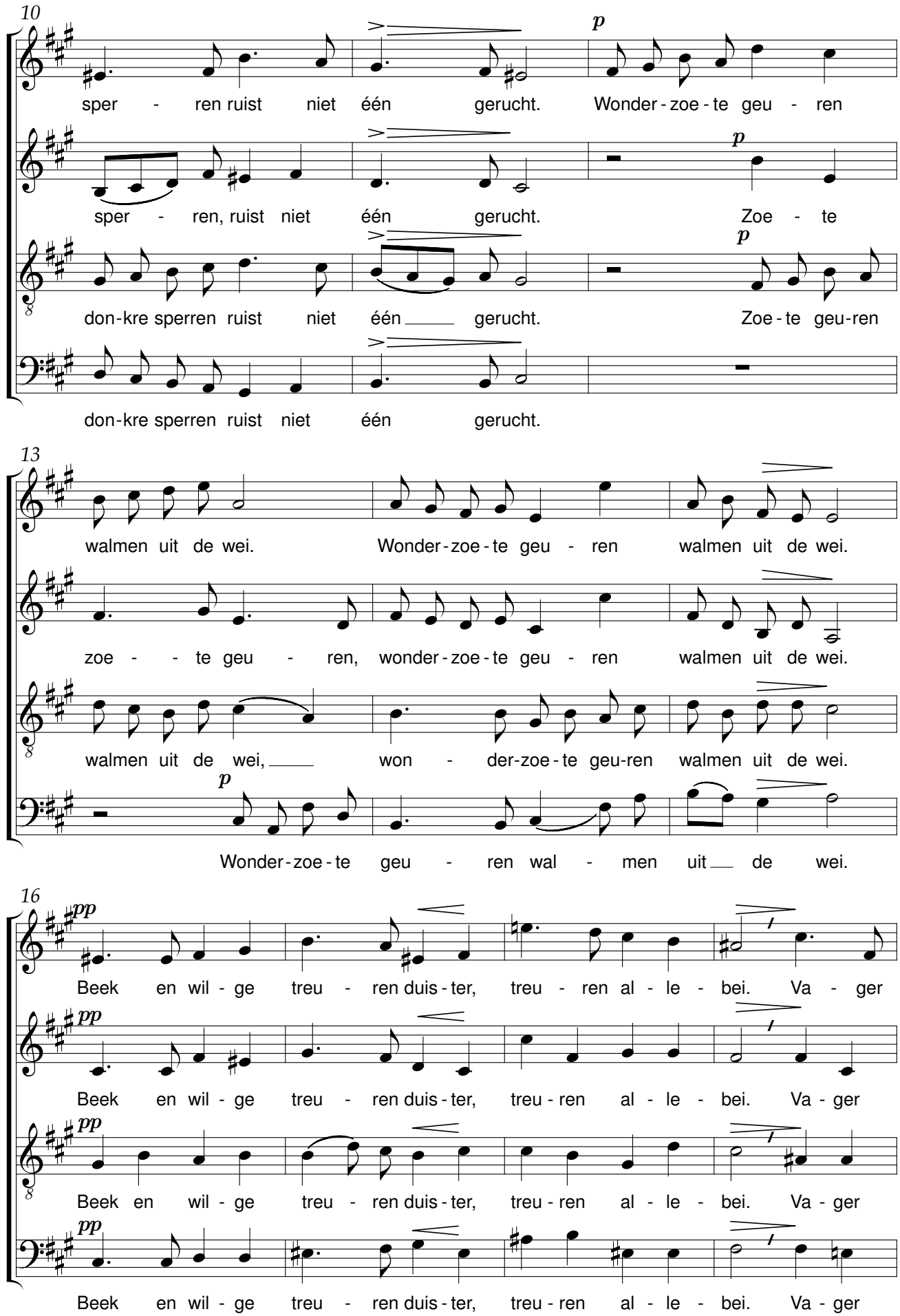
10
sper - ren ruist niet één gerucht. Wonder - zoe - te geu - ren
sper - ren, ruist niet één gerucht. Zoe - te
don-kre sperren ruist niet één gerucht. Zoe - te geu-ren
don-kre sperren ruist niet één gerucht.
13
walmen uit de wei. Wonder - zoe - te geu - ren walmen uit de wei.
zoe - - te geu - ren, wonder - zoe - te geu - ren walmen uit de wei.
walmen uit de wei, won - der-zoe - te geu-ren walmen uit de wei.
Wonder - zoe - te geu - ren wal - men uit de wei.
16
Beek en wil - ge treu - ren duis - ter, treu - ren al - le - bei. Va - ger
Beek en wil - ge treu - ren duis - ter, treu - ren al - le - bei. Va - ger
Beek en wil - ge treu - ren duis - ter, treu - ren al - le - bei. Va - ger
Beek en wil - ge treu - ren duis - ter, treu - ren al - le - bei. Va - ger

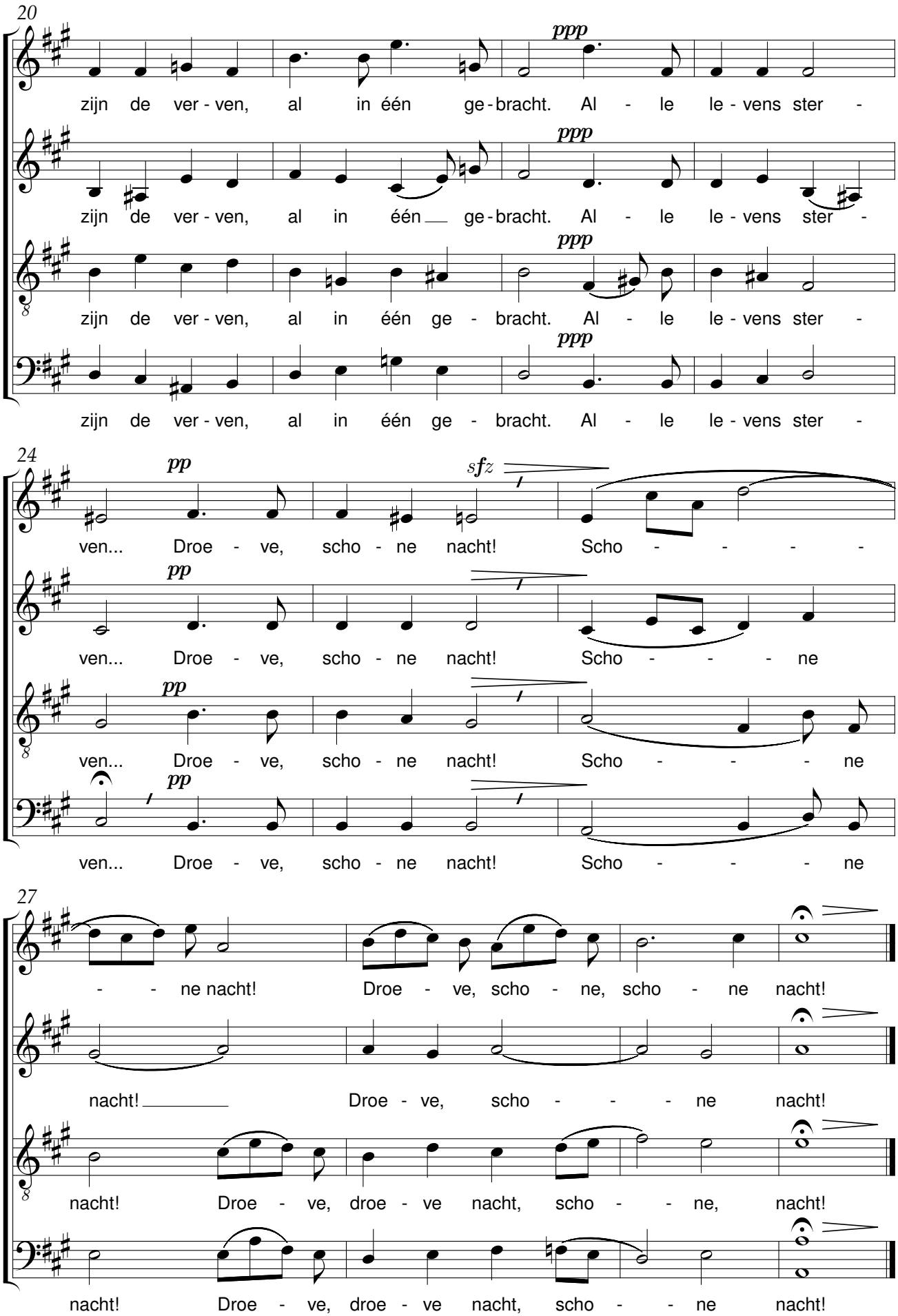
20
ppp
zijn de ver - ven, al in één ge - bracht. Al - le le - vens ster -
zijn de ver - ven, al in één ge - bracht. Al - le le - vens ster -
zijn de ver - ven, al in één ge - bracht. Al - le le - vens ster -
zijn de ver - ven, al in één ge - bracht. Al - le le - vens ster -
24
pp
sfz
ven... Droe - ve, scho - ne nacht! Scho - - - -
ven... Droe - ve, scho - ne nacht! Scho - - - ne
ven... Droe - ve, scho - ne nacht! Scho - - - ne
ven... Droe - ve, scho - ne nacht! Scho - - - ne
27
- - ne nacht! Droe - ve, scho - ne, scho - ne nacht!
nacht! Droe - ve, scho - - - ne nacht!
nacht! Droe - ve, droe - ve nacht, scho - - ne, nacht!
nacht! Droe - ve, droe - ve nacht, scho - - ne nacht!

Kerstliedje

René De Clercq (1877-1932) Jan Verhoeven (1875-1942)

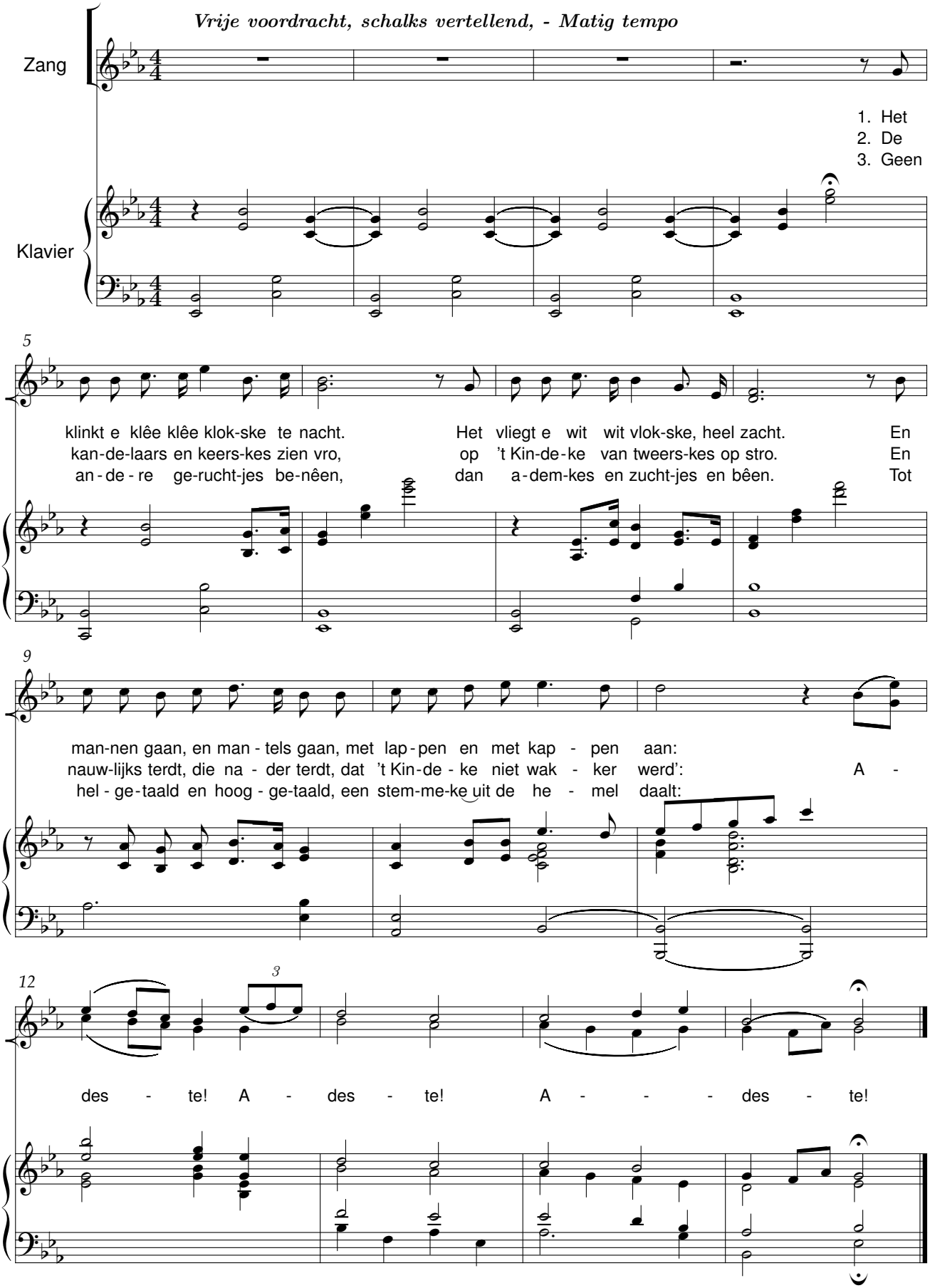

Sarlotteke

René De Clercq (1877-1932) Jan Verhoeven (1875-1942)

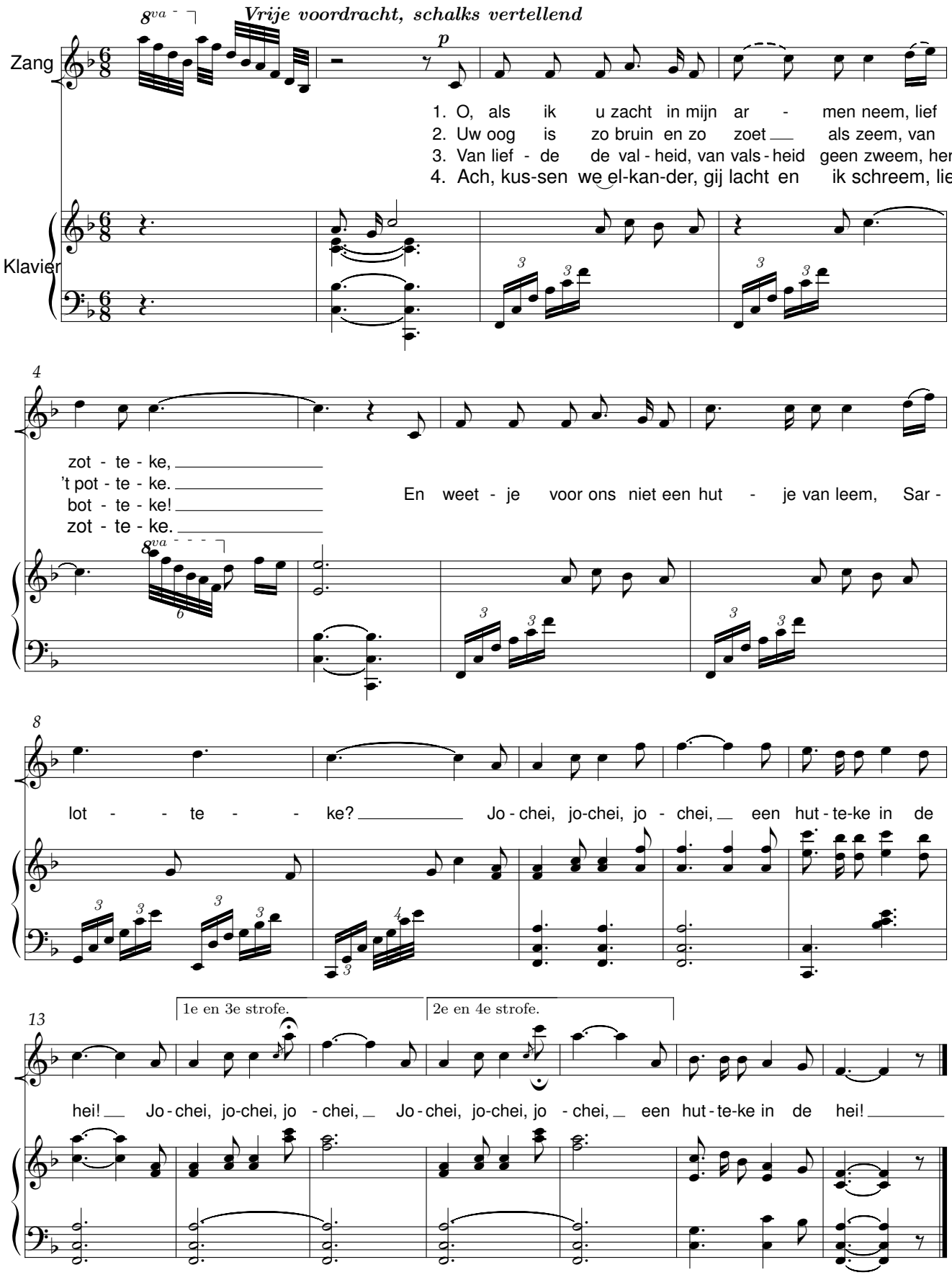

Slaat op de trommel

René De Clercq (1877-1932) Arthur Verhoeven (1889-1958)

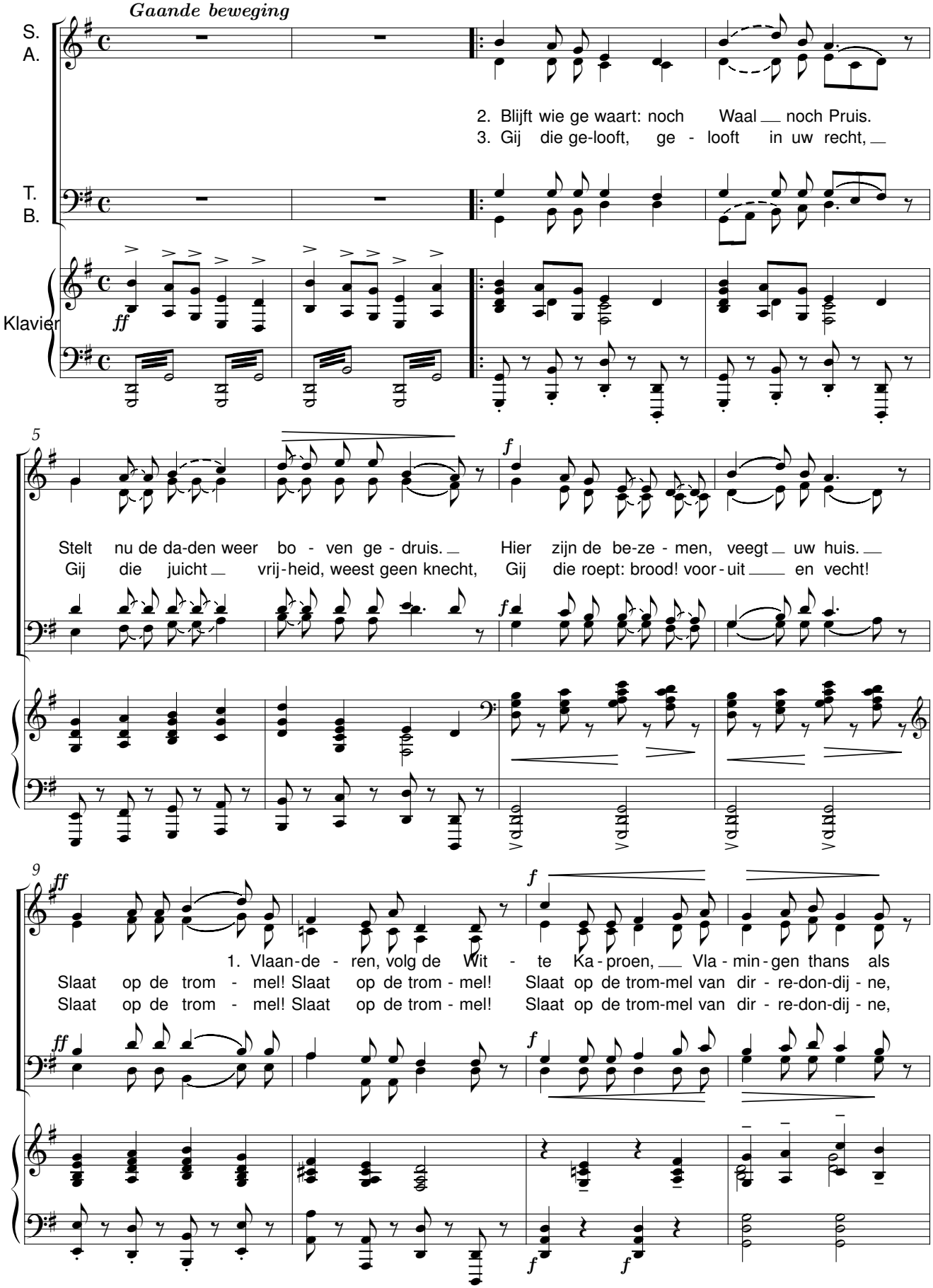

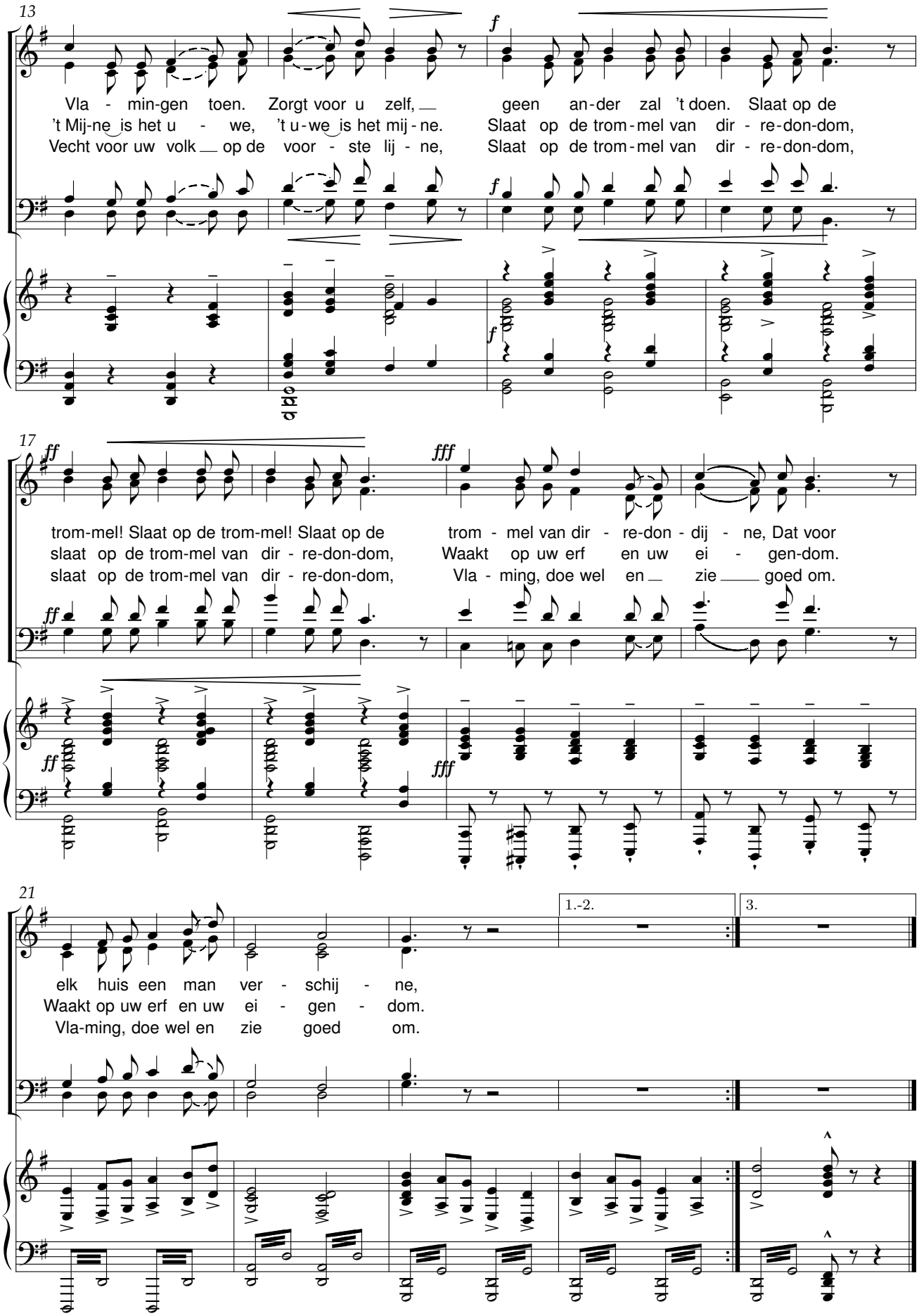
13
Vla - min-gen toen. Zorgt voor u zelf, geen an-der zal 't doen. Slaat op de
't Mij-ne is het u - we, 't u-we is het mij-ne. Slaat op de trom-mel van dir - re-don-dom,
Vecht voor uw volk op de voor - ste lij - ne, Slaat op de trom-mel van dir - re-don-dom,
17
trom-mel! Slaat op de trom-mel! Slaat op de trom - mel van dir - re-don - dij - ne, Dat voor
slaat op de trom-mel van dir - re-don-dom, Waakt op uw erf en uw ei - gen-dom.
slaat op de trom-mel van dir - re-don-dom, Vla - ming, doe wel en zie goed om.
21
1.-2.
3.
elk huis een man ver - schij - ne,
Waakt op uw erf en uw ei - gen - dom.
Vla-ming, doe wel en zie goed om.

België bovenal

René De Clercq (1877-1932) Arthur Vermeulen (1871-1938)

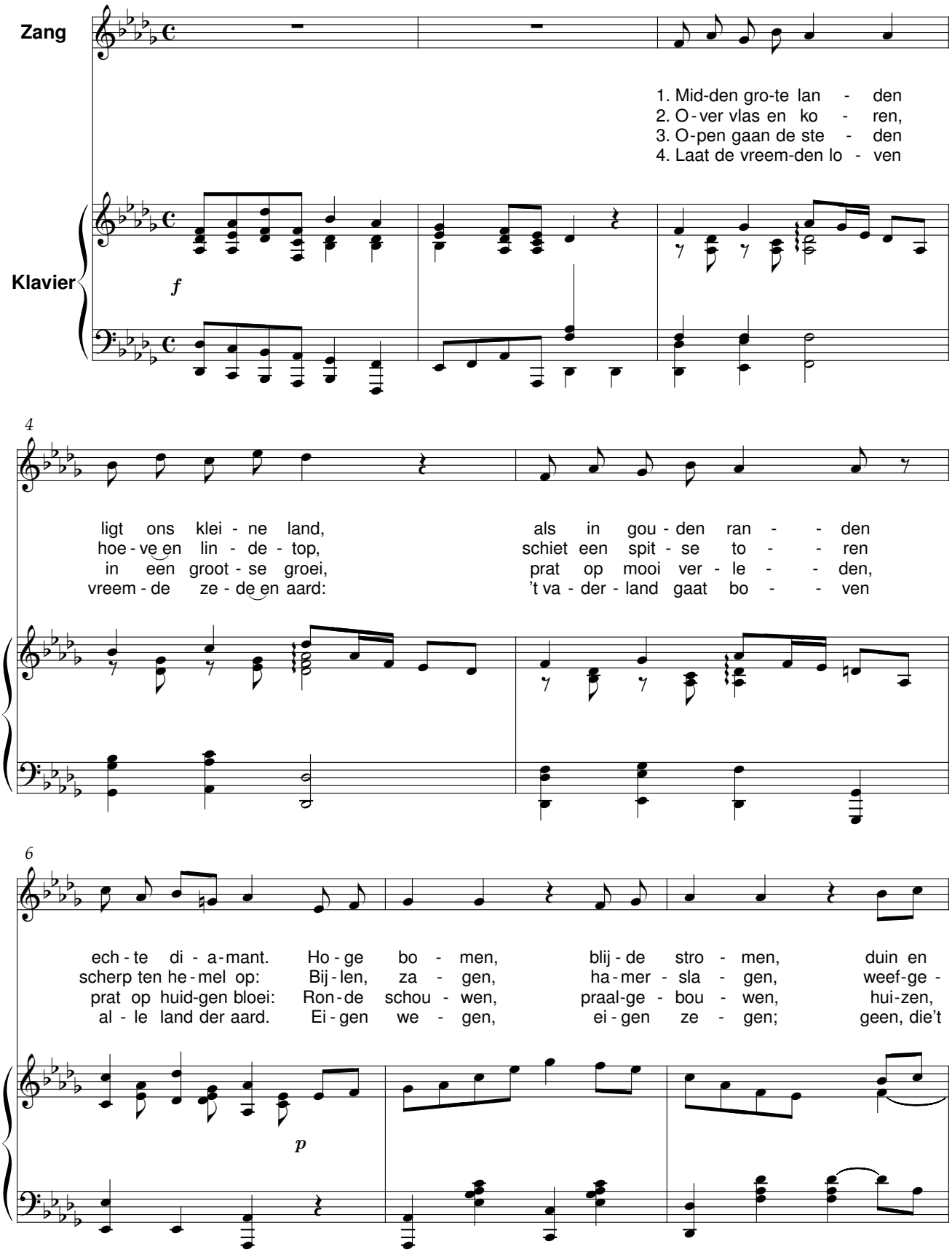

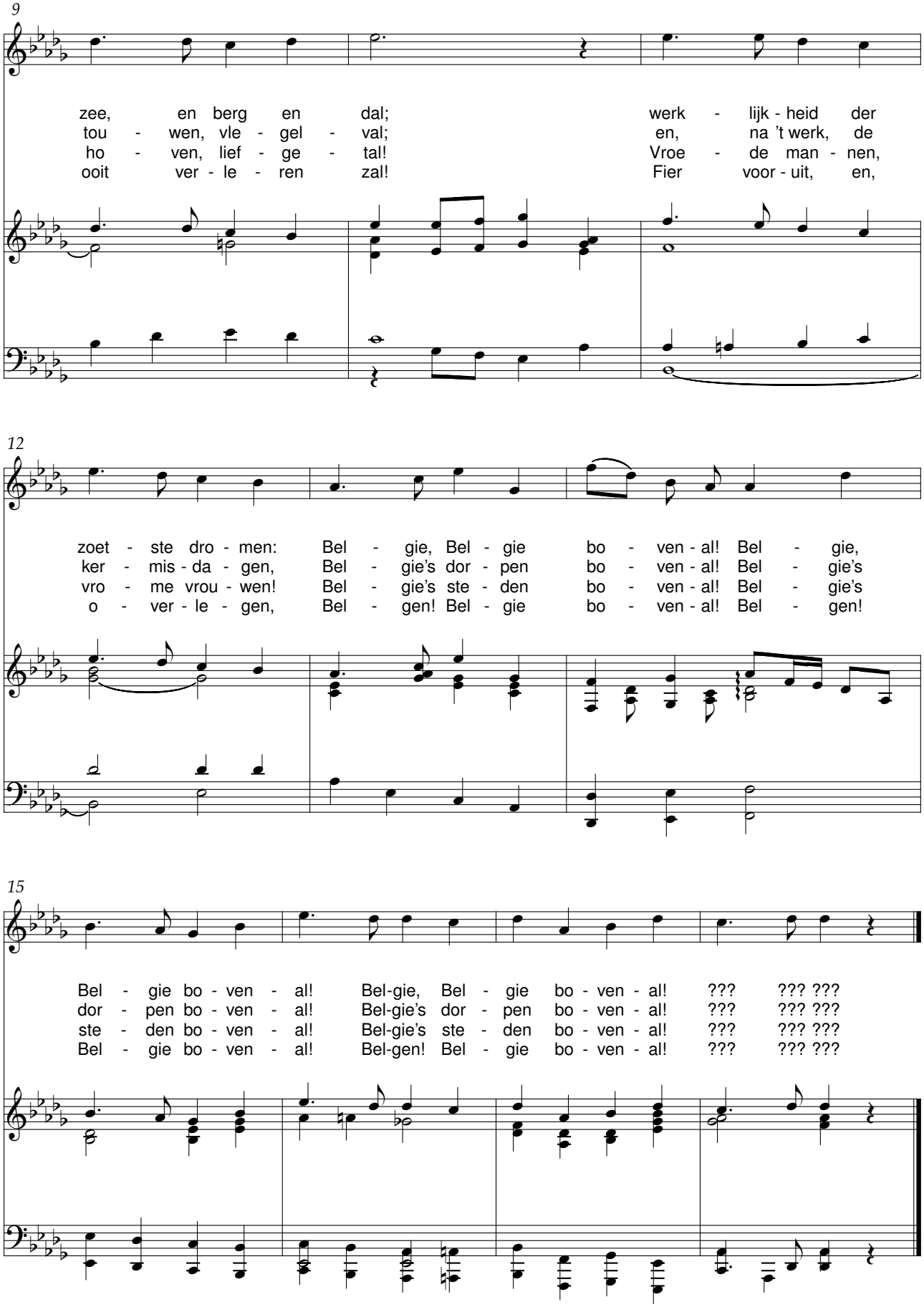
9
zee, en berg en dal; werk - lijk - heid der
tou - wen, vle - gel - val; en, na 't werk, de
ho - ven, lief - ge - tal! Vroe - de man - nen,
ooit ver - le - ren zal! Fier voor - uit, en,
12
zoet - ste dro - men: Bel - gie, Bel - gie bo - ven - al! Bel - gie,
ker - mis - da - gen, Bel - gie's dor - pen bo - ven - al! Bel - gie's
vro - me vrou - wen! Bel - gie's ste - den bo - ven - al! Bel - gie's
o - ver - le - gen, Bel - gen! Bel - gie bo - ven - al! Bel - gen!
15
Bel - gie bo - ven - al! Bel-gie, Bel - gie bo - ven - al! ??? ??? ???
dor - pen bo - ven - al! Bel-gie's dor - pen bo - ven - al! ??? ??? ???
ste - den bo - ven - al! Bel-gie's ste - den bo - ven - al! ??? ??? ???
Bel - gie bo - ven - al! Bel-gen! Bel - gie bo - ven - al! ??? ??? ???

Schone nacht

René De Clercq (1877-1932) Emiel Verrees (1857-1929)

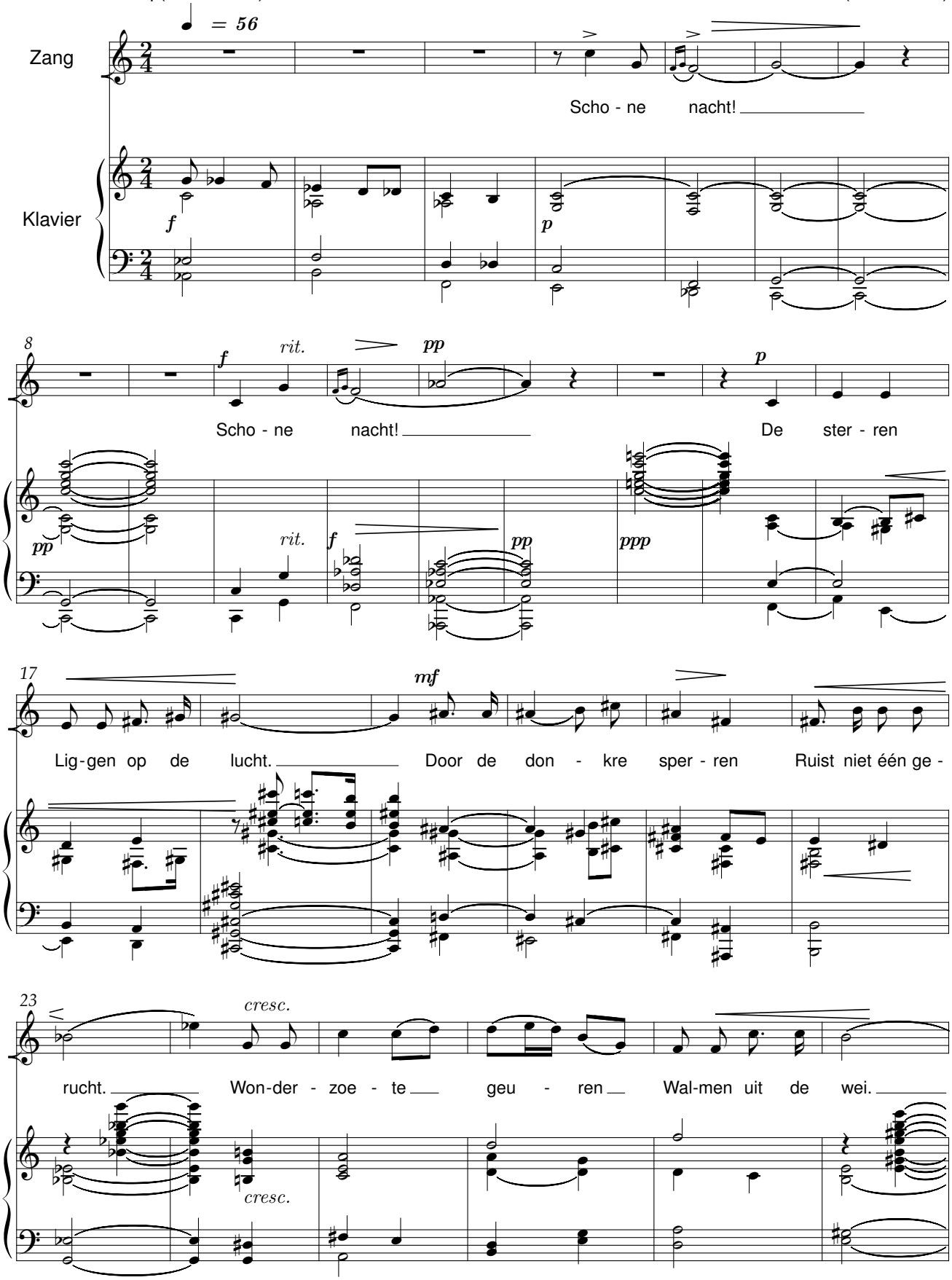

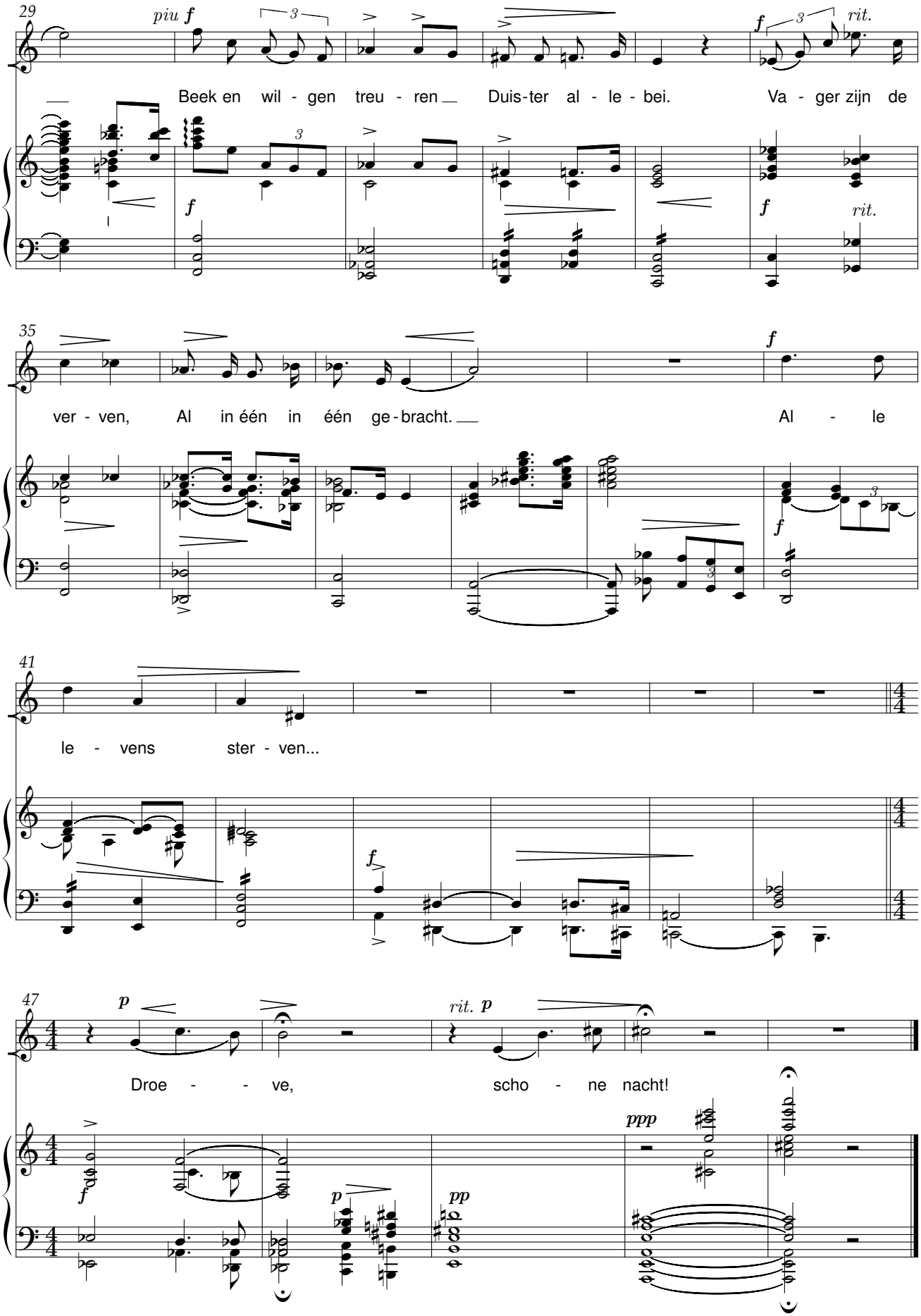
29
piu f
Beek en wil - gen treu - ren Duis-ter al - le - bei. Va - ger zijn de
rit.
35
ver - ven, Al in één in één ge-bracht. Al - le
41
le - vens ster - ven...
47
p
Droe - - ve, scho - ne nacht!
rit. p
ppp
pp

Daar moet ik zijn

René De Clercq (1877-1932) Edward Verreydt (1885-1949)

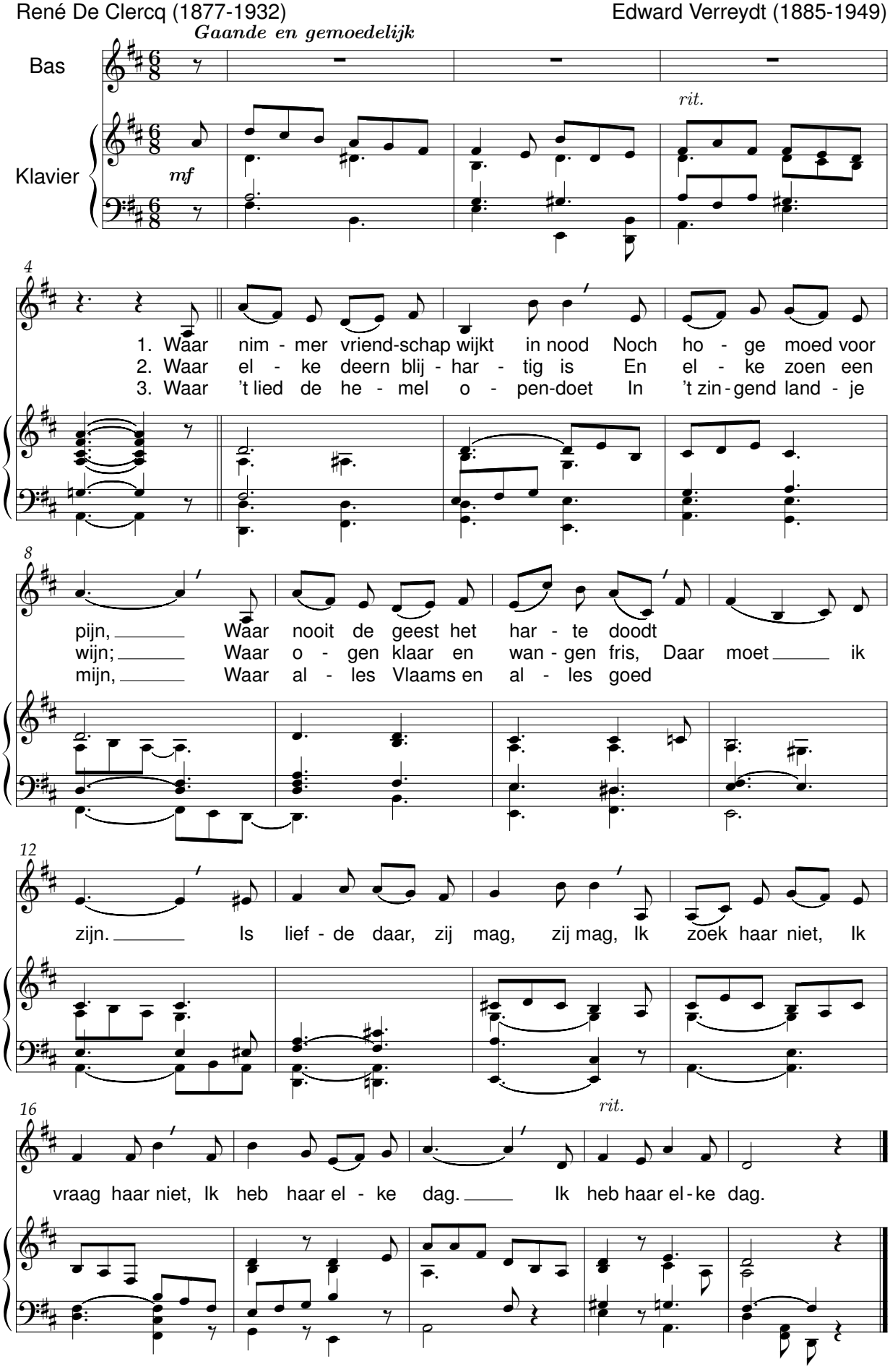

Van Pier de mandenmaker

René De Clercq (1877-1932) Edward Verreydt (1885-1949)

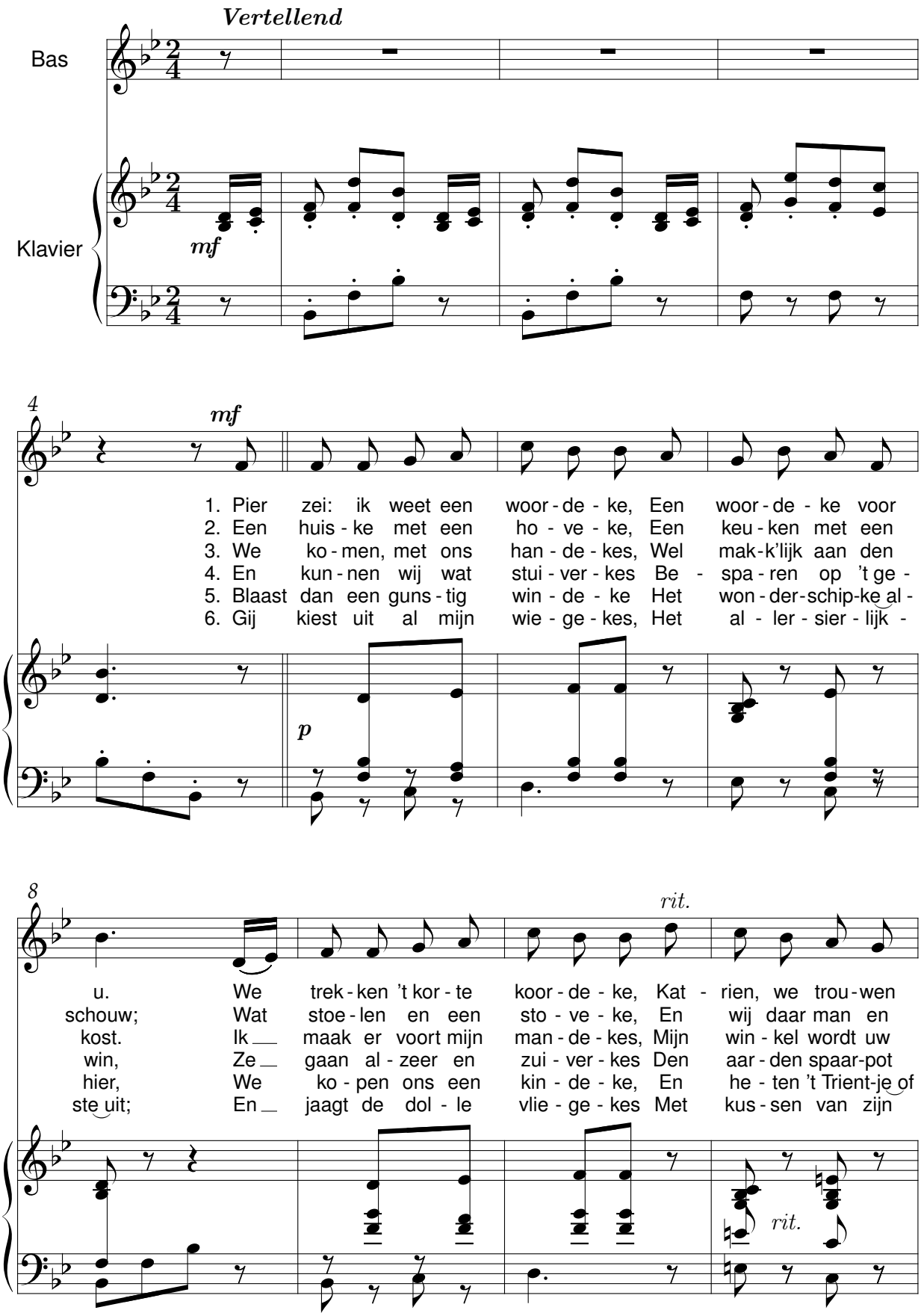

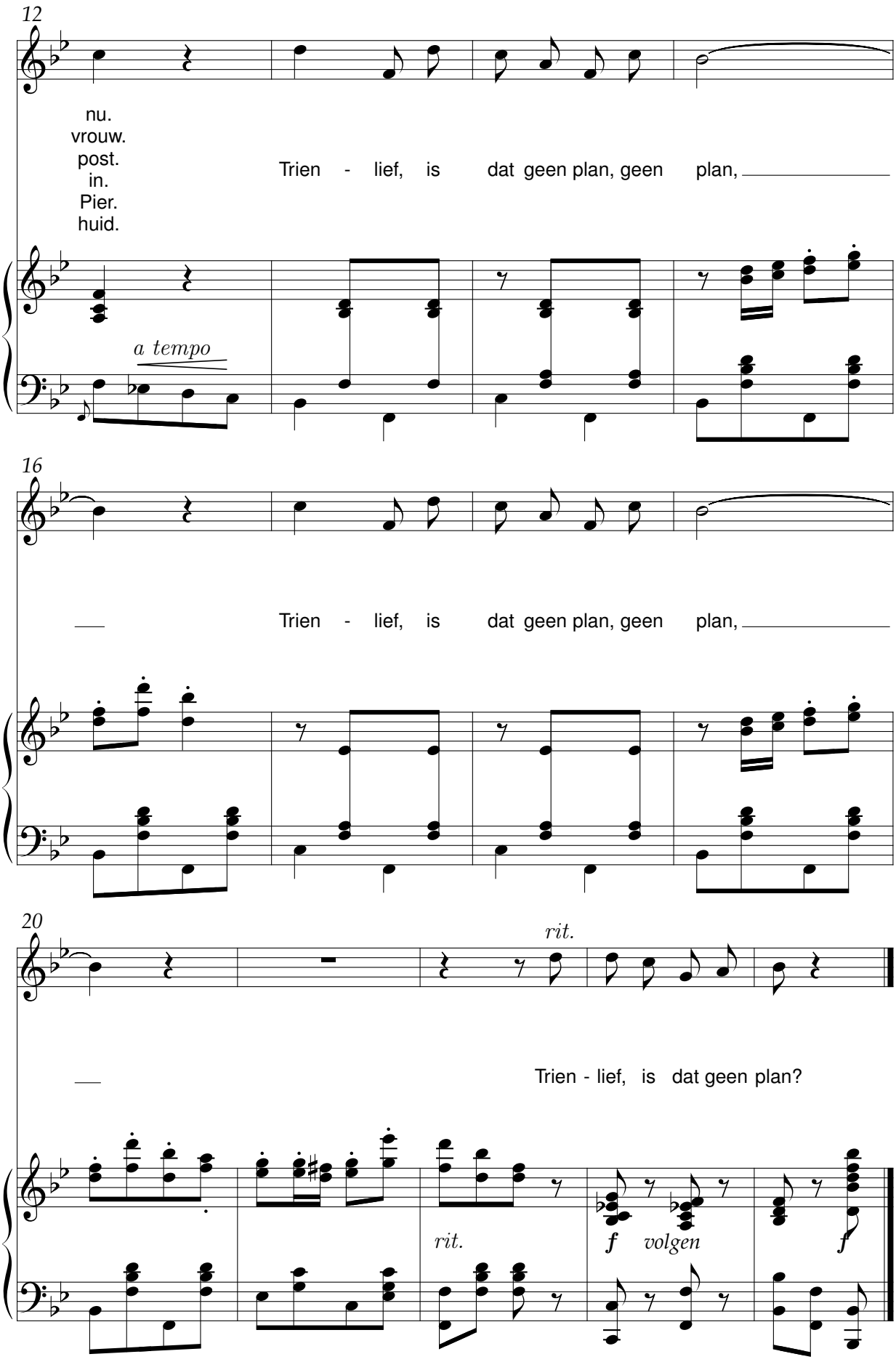
12
nu.
vrouw.
post.
in.
Pier.
huid.
Trien - lief, is dat geen plan, geen plan,
a tempo
16
Trien - lief, is dat geen plan, geen plan,
20
rit.
Trien - lief, is dat geen plan?
rit.
f volgen
f

De Heren van Havere zijn geen Heren

René De Clercq (1877-1932) Oude Volkswijze

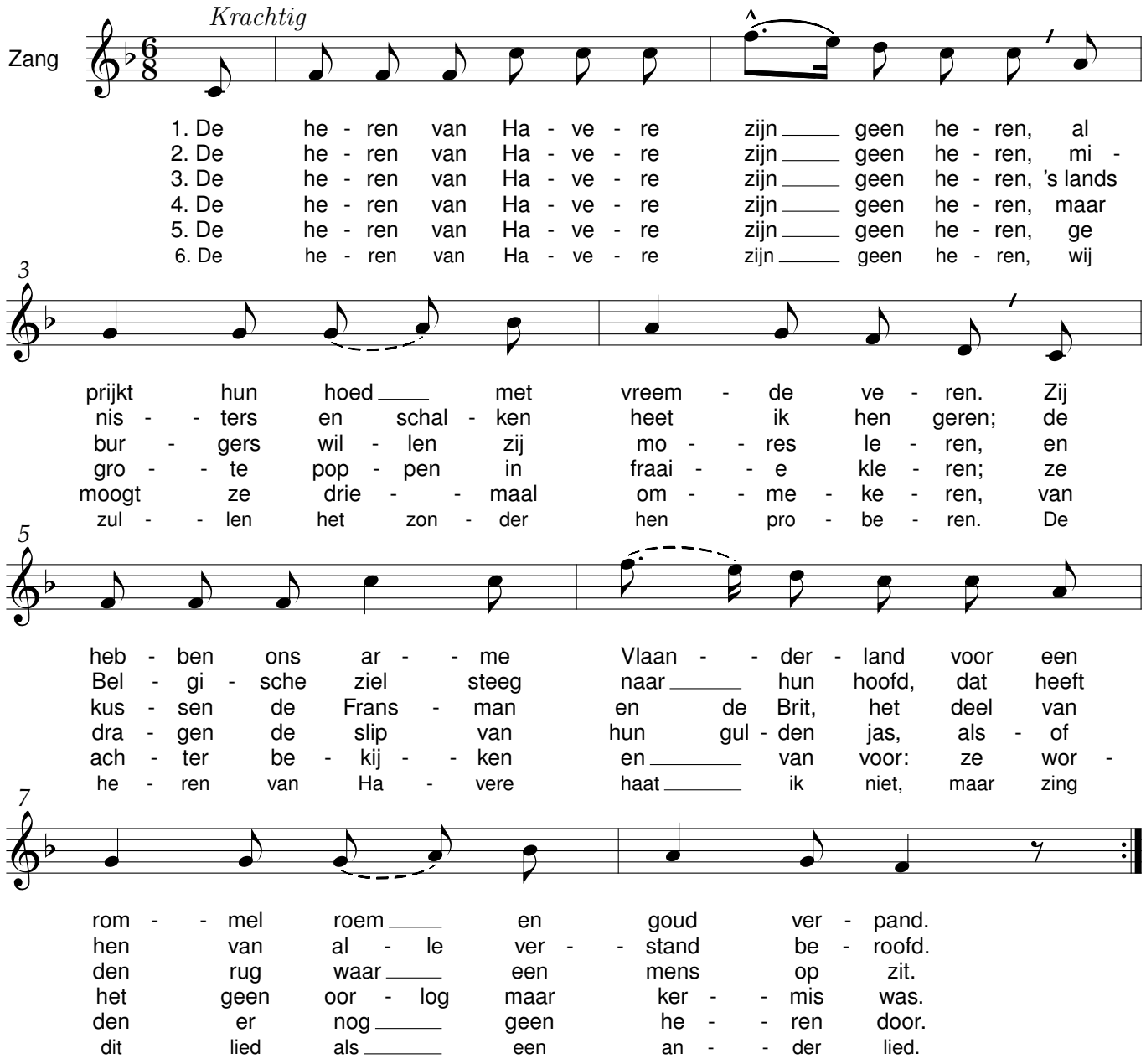

De vijver lacht

René De Clercq (1877-1932) Bernard Wagenaar (1894-1971)

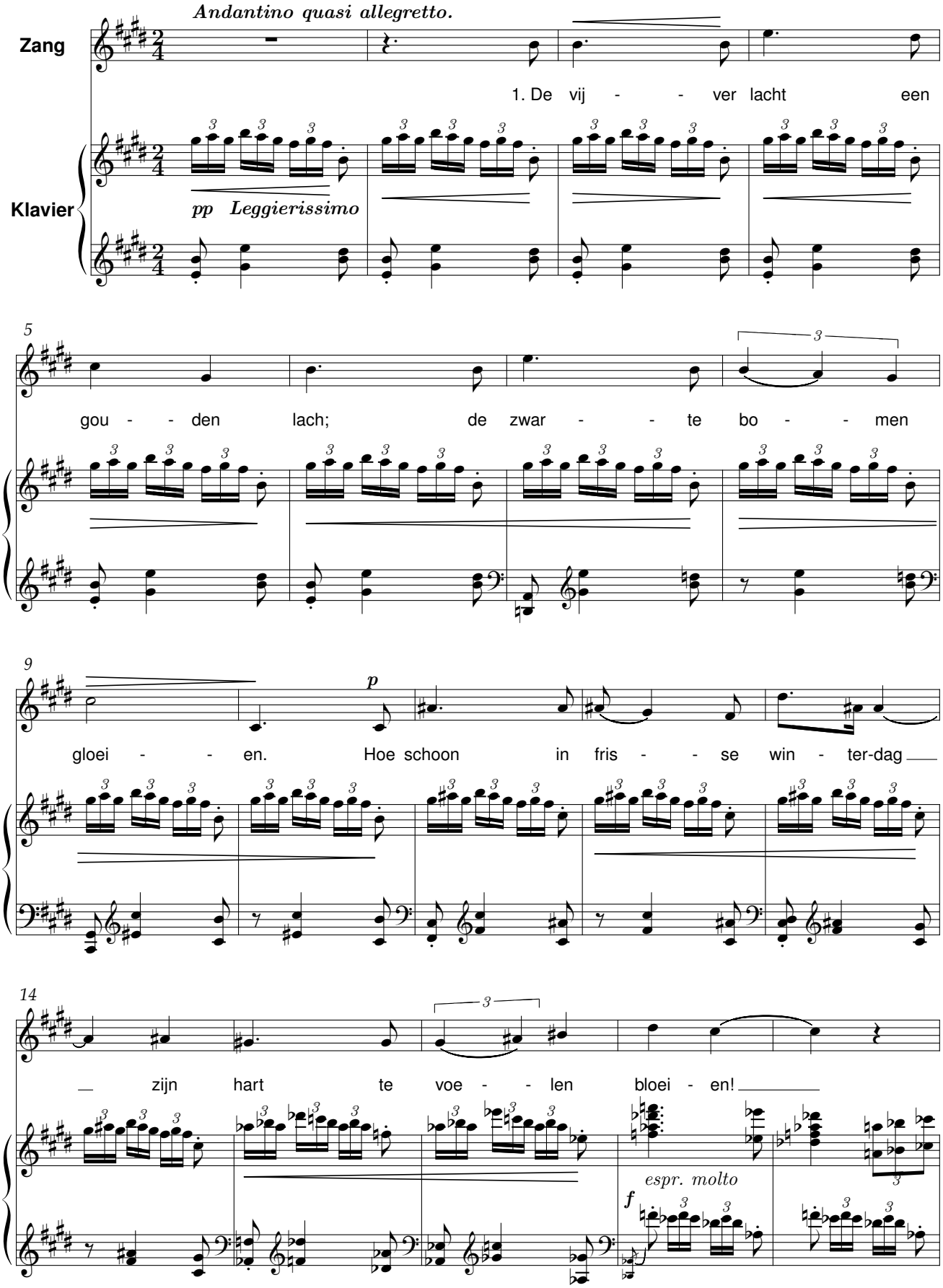

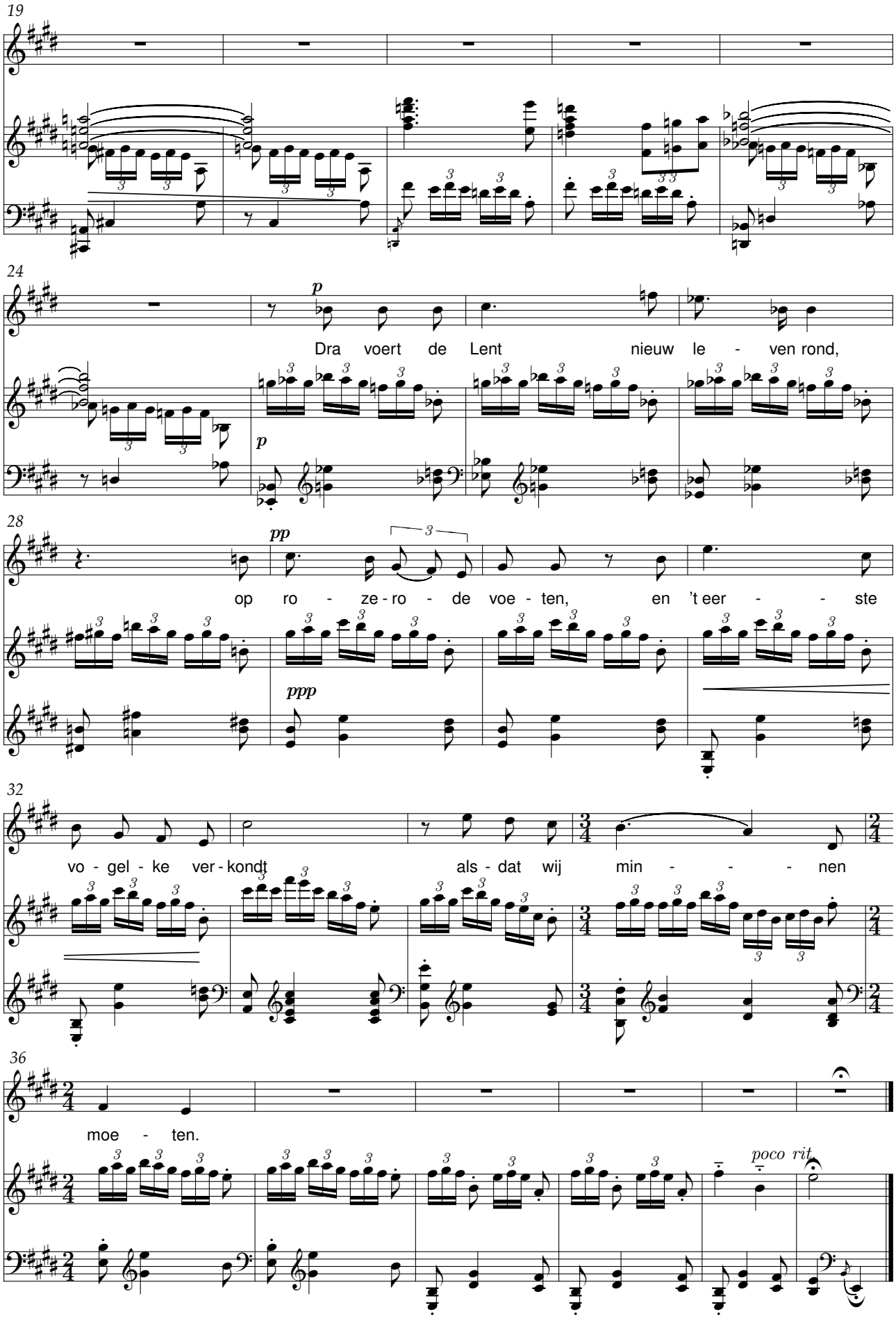
19
24
p
Dra voert de Lent nieuw le - ven rond,
28
pp
op ro - ze - ro - de voe - ten, en 't eer - - ste
ppp
32
vo - gel - ke ver - kondt als - dat wij min - - - nen
36
moe - ten.
poco rit.

Adeste

(3 gelijke stemmen)

René De Clercq (1877-1932) J.P.J. Wierts (1866-1944)

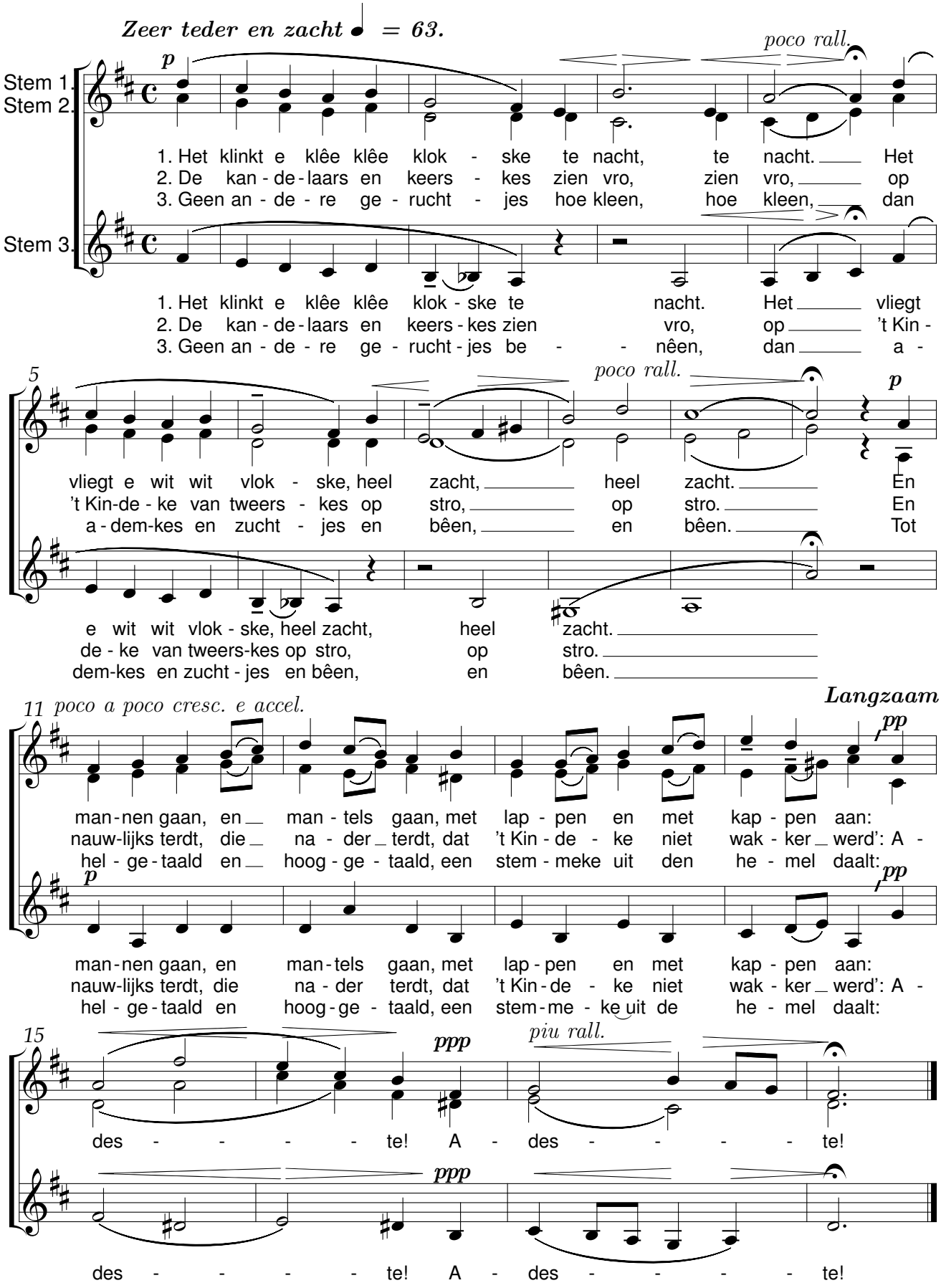

Bierken's plaats

René De Clercq (1877-1932) Johannes Petrus Jodocus Wierts (1866-1944)

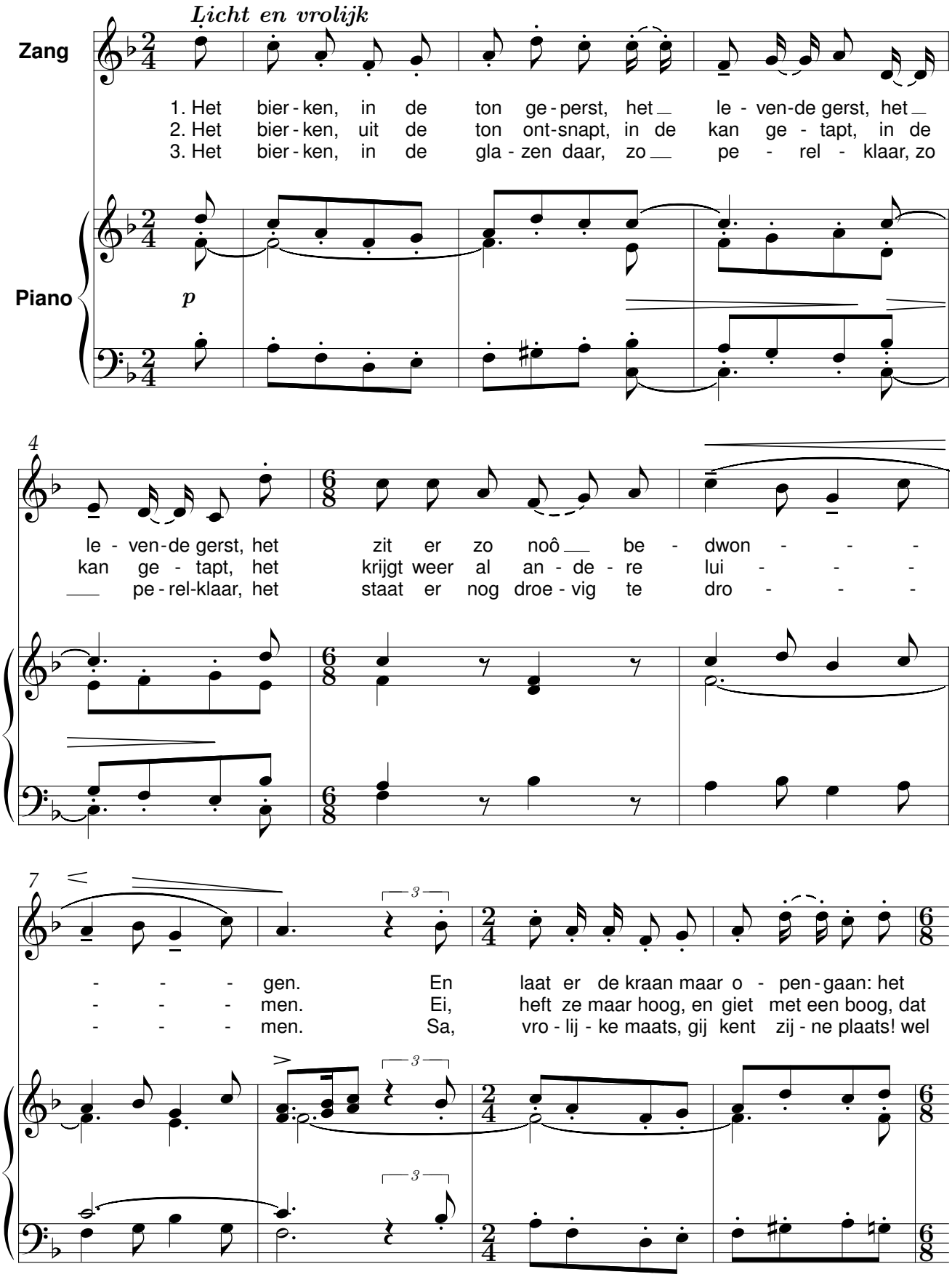

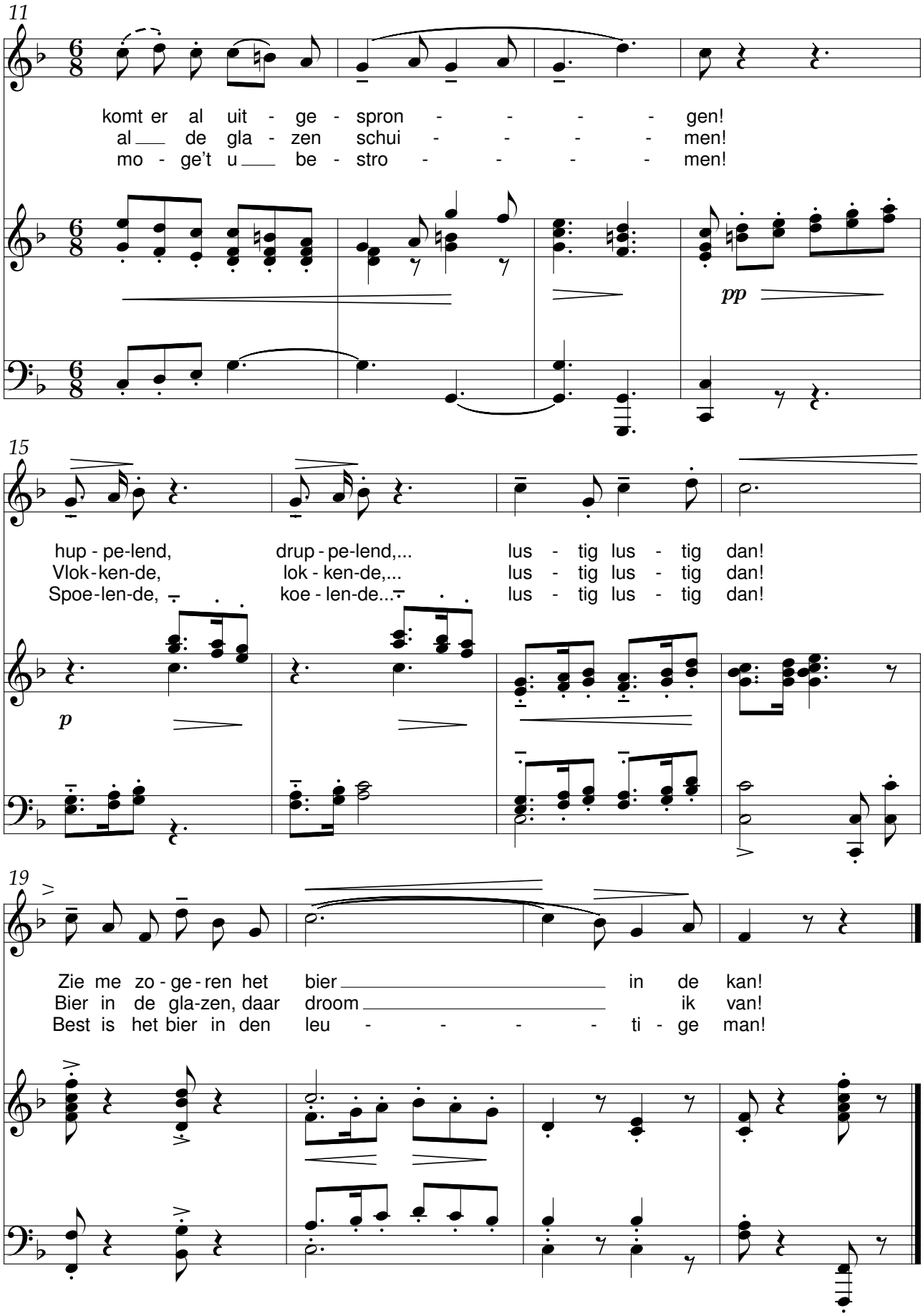
11
komt er al uit - ge - spron - - - - gen!
al de gla - zen schui - - - - men!
mo - ge't u be - stro - - - - men!
pp
15
hup - pe-lend, drup - pe-lend,... lus - tig lus - tig dan!
Vlok - ken-de, lok - ken-de,... lus - tig lus - tig dan!
Spoe - len-de, koe - len-de... lus - tig lus - tig dan!
p
19
Zie me zo - ge - ren het bier in de kan!
Bier in de gla-zen, daar droom ik van!
Best is het bier in den leu - - - - ti - ge man!

De Bietebauw

René De Clercq (1877-1932) Johannes Petrus Jodocus Wierts (1866-1944)

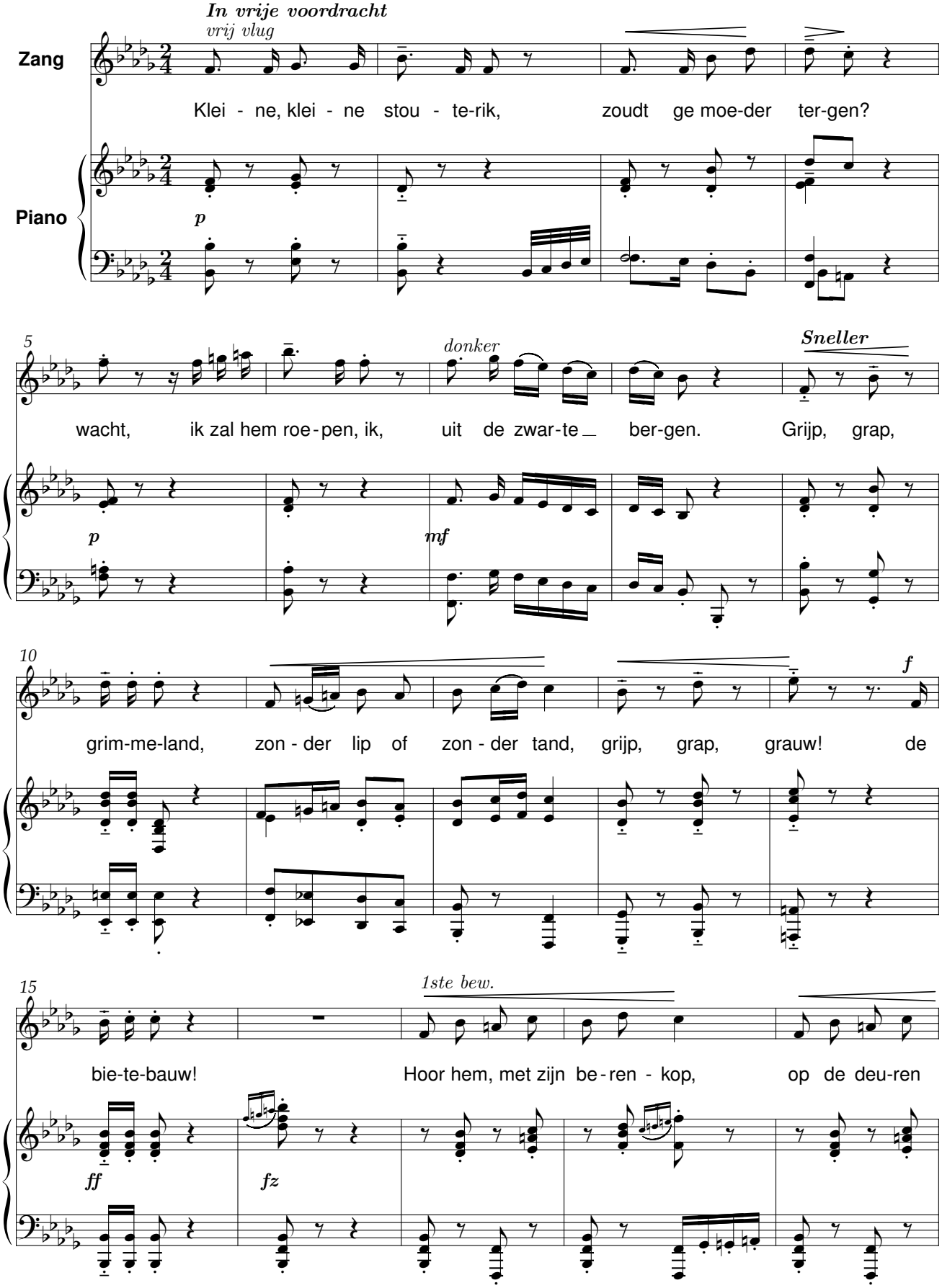

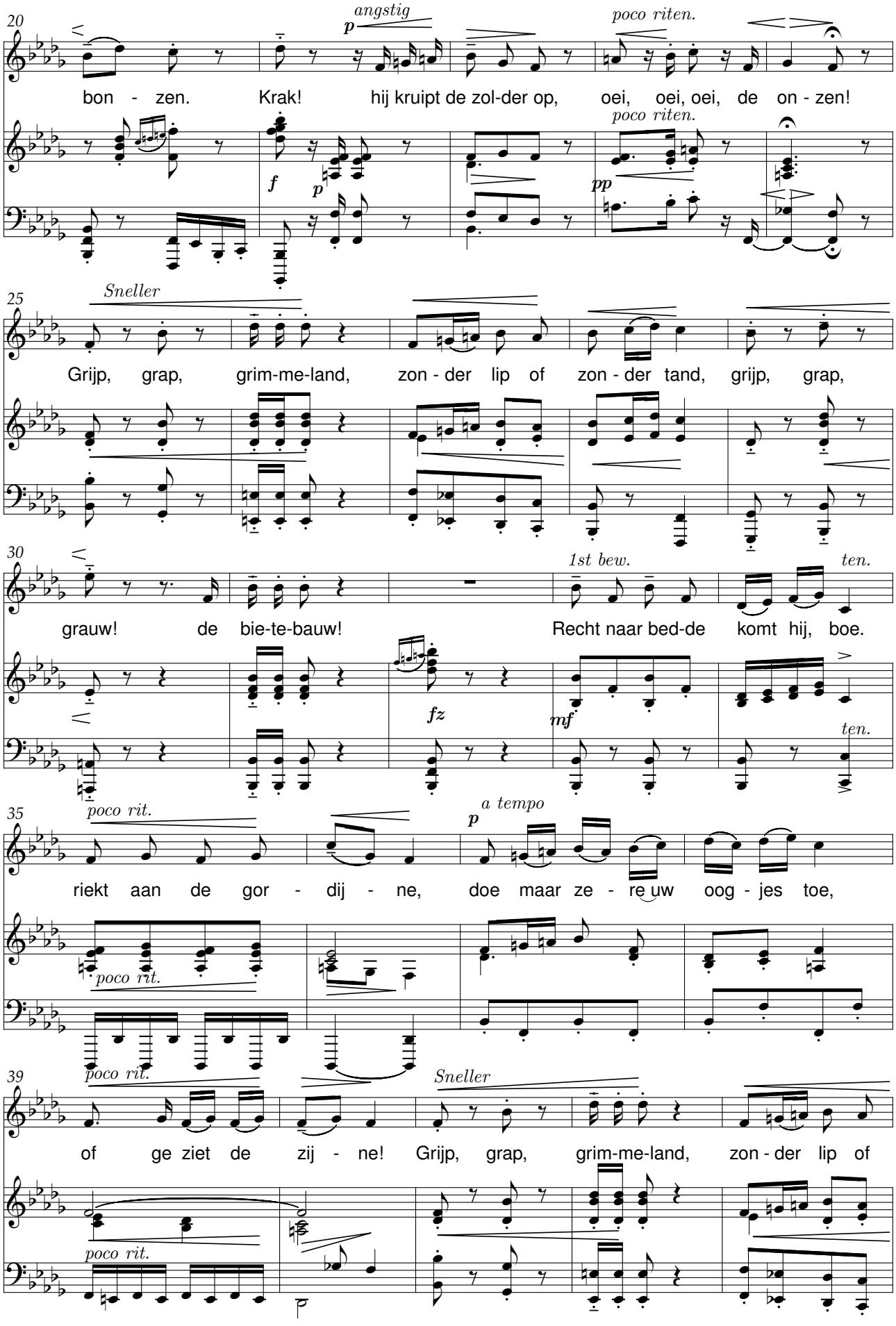
20
angstig
poco riten.
bon - zen. Krak! hij kruipt de zol-der op, oei, oei, oei, de on - zen!
poco riten.
25
Sneller
Grijp, grap, grim-me-land, zon - der lip of zon - der tand, grijp, grap,
30
1st bew.
ten.
grauw! de bie-te-bauw! Recht naar bed-de komt hij, boe.
ten.
35
poco rit.
a tempo
riekt aan de gor - dij - ne, doe maar ze - re uw oog - jes toe,
poco rit.
39
poco rit.
Sneller
of ge ziet de zij - ne! Grijp, grap, grim-me-land, zon - der lip of
poco rit.

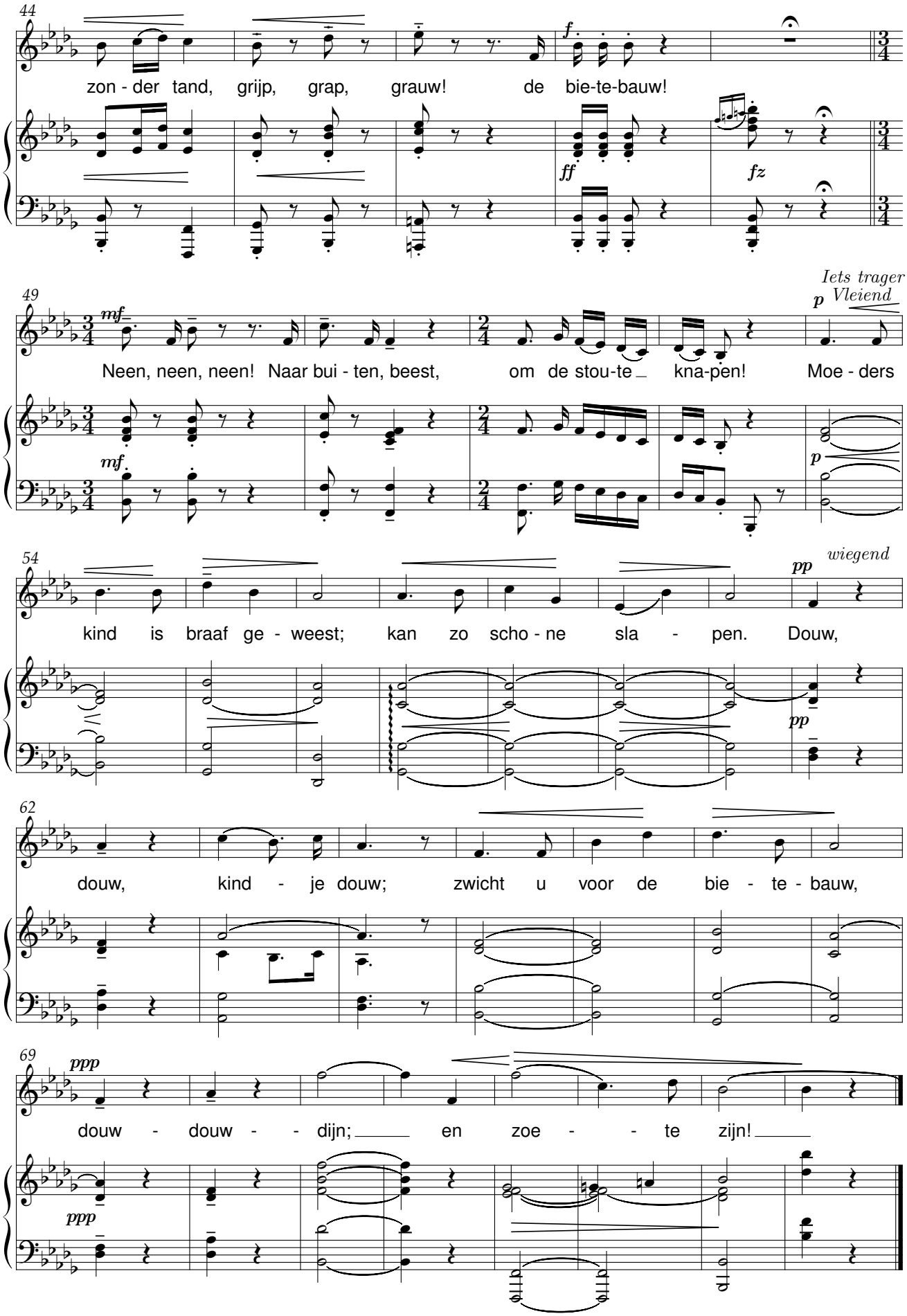
44
zon - der tand, grijp, grap, grauw! de bie-te-bauw!
f
ff
fz
49
mf
Neen, neen, neen! Naar bui - ten, beest, om de stou-te kna-pen! Moe - ders
Iets trager
p Vleiend
mf
p
54
kind is braaf ge - weest; kan zo scho - ne sla - pen. Douw,
pp
wiegend
pp
62
douw, kind - je douw; zwicht u voor de bie - te - bauw,
69
ppp
douw - douw - - dijn; en zoe - - te zijn!
ppp

De zeeldraaier

René De Clercq (1877-1932) Johannes Petrus Jodocus Wierts (1866-1944)

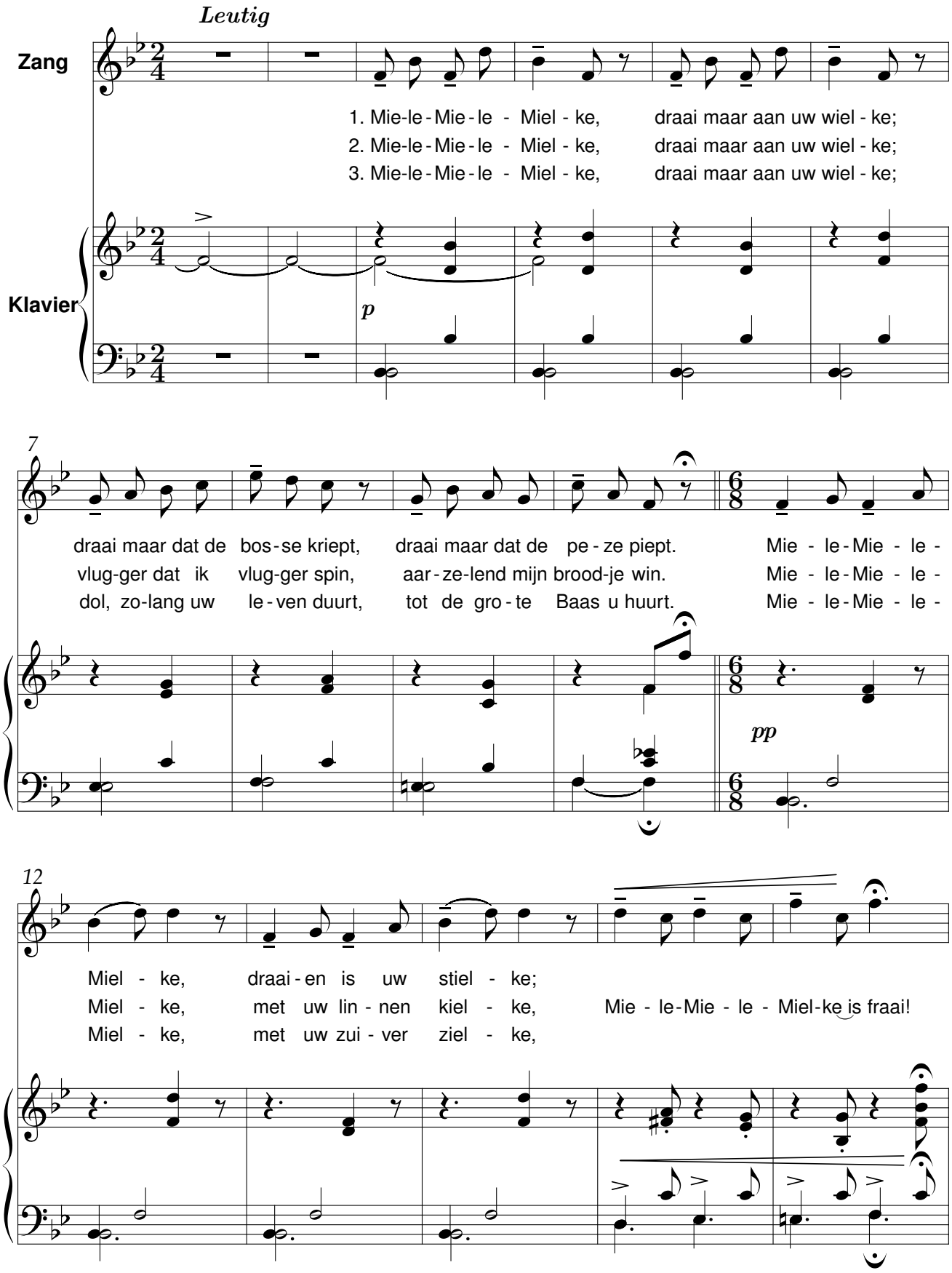

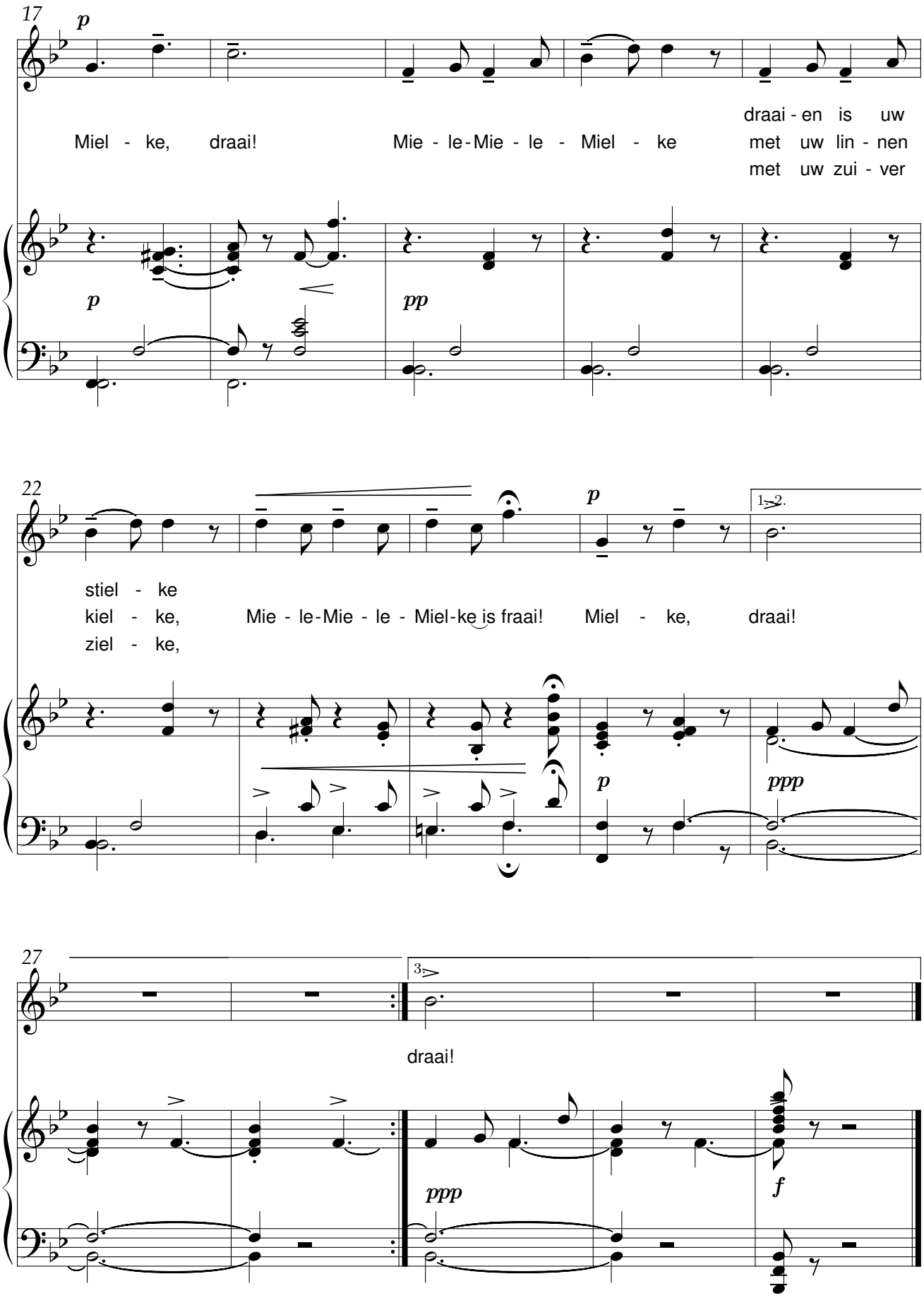
17
p
Miel - ke, draai!
Mie - le - Mie - le - Miel - ke
draai - en is uw
met uw lin - nen
met uw zui - ver
p
pp
22
stiel - ke
kiel - ke,
ziel - ke,
Mie - le - Mie - le - Miel - ke is fraai!
Miel - ke, draai!
p
1.
2.
p
ppp
27
3
draai!
ppp
f

Dorserslied

René De Clercq (1877-1932) Johannes Petrus Jodocus Wierts (1866-1944)

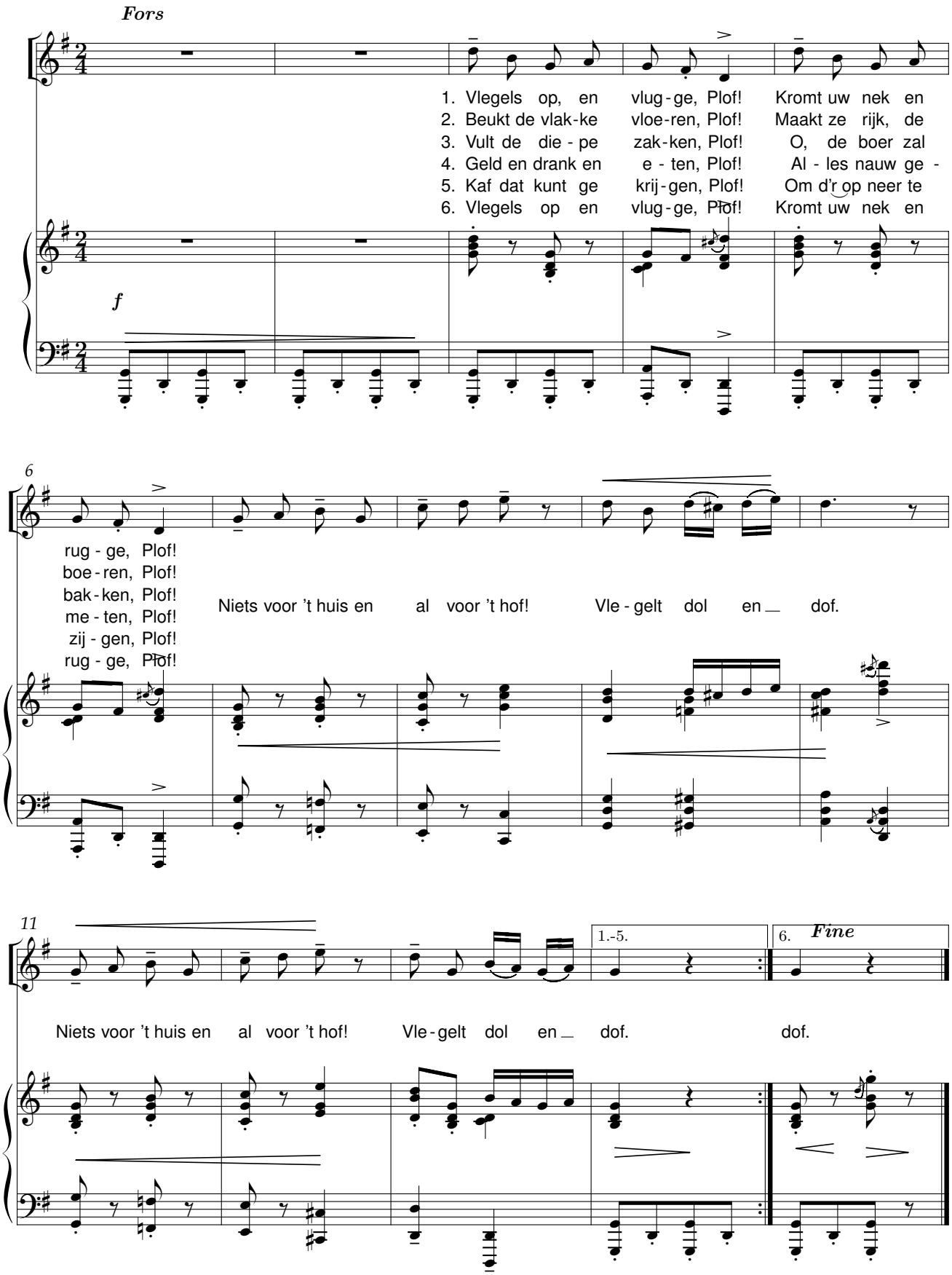

Fijn liefje

René De Clercq (1877-1932) Johannes Petrus Jodocus Wierts (1866-1944)

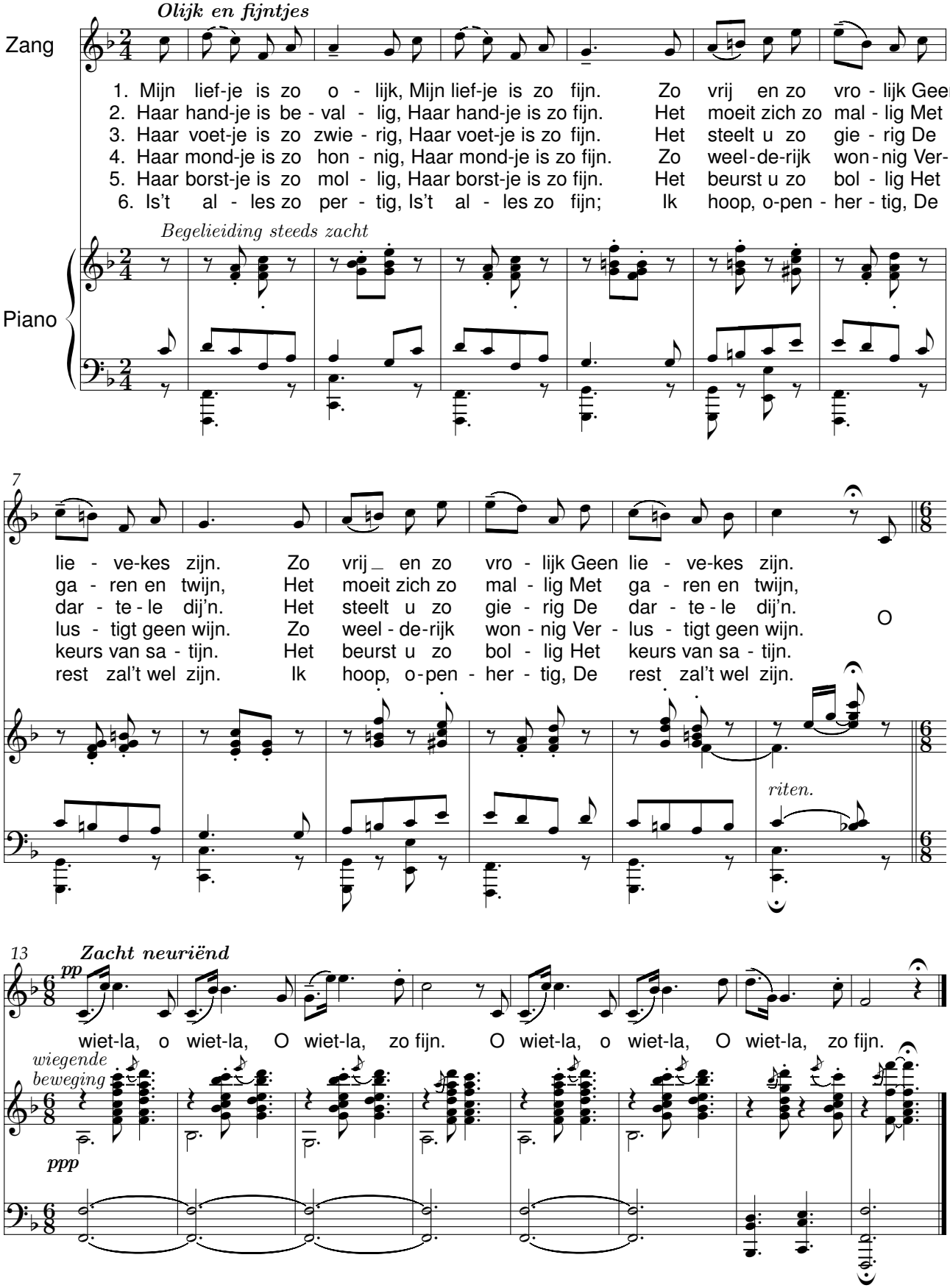

Hemelse liefde

René De Clercq (1877-1932) Johannes Petrus J. Wierts (1866-1944)

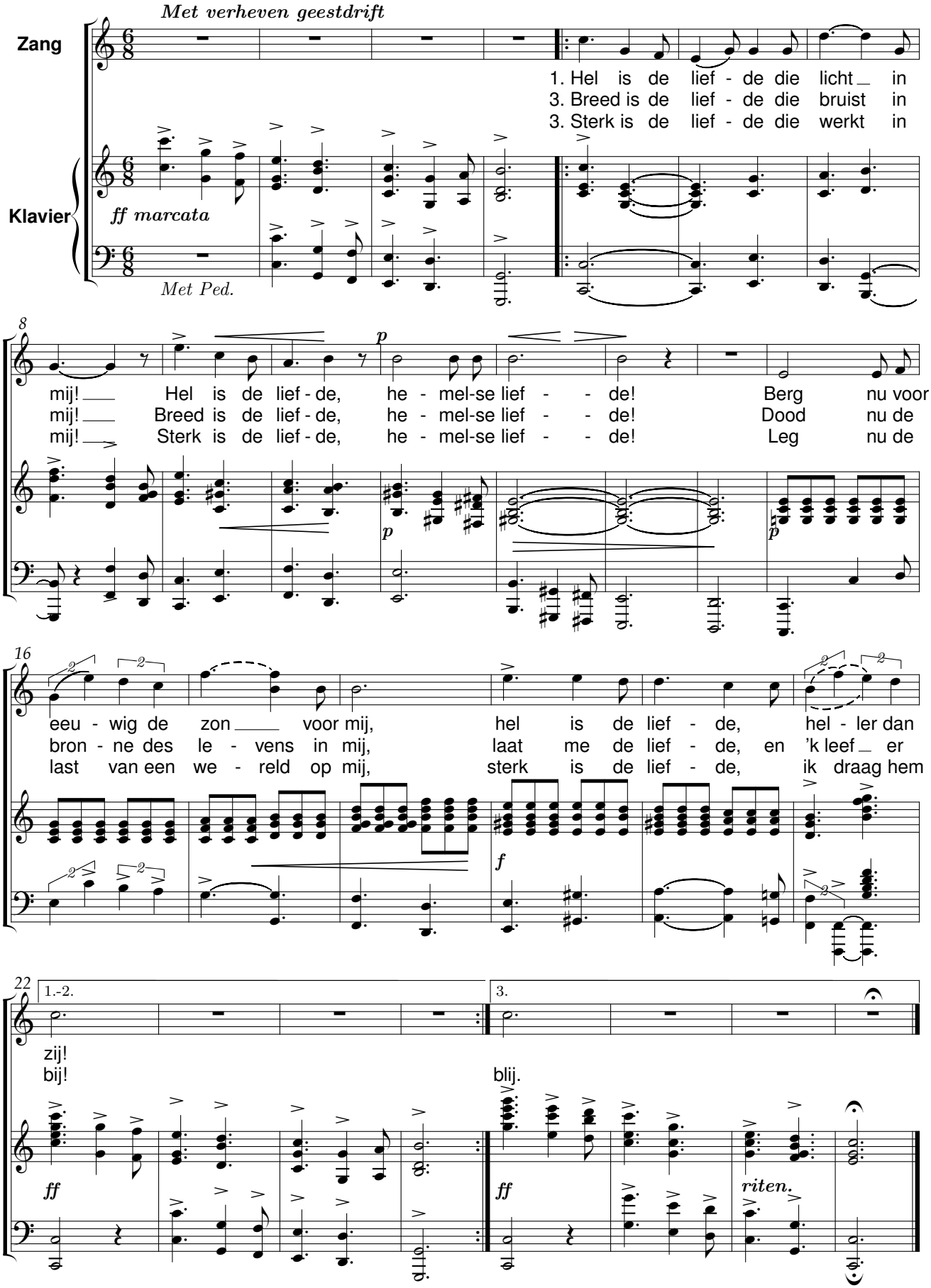

Het duiveke de zonne

René De Clercq (1877-1932) Johannes Petrus Jodocus Wierts (1866-1944)

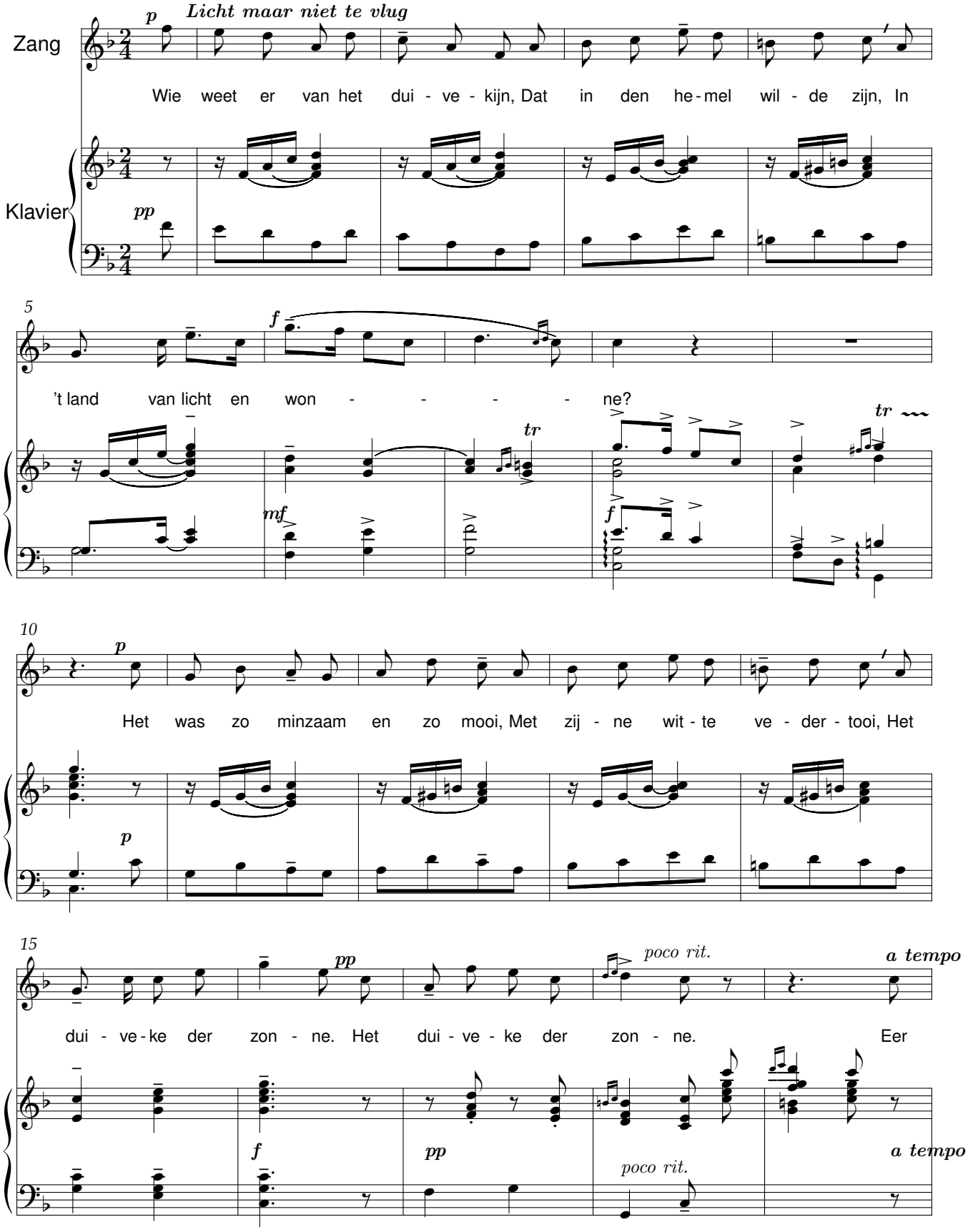

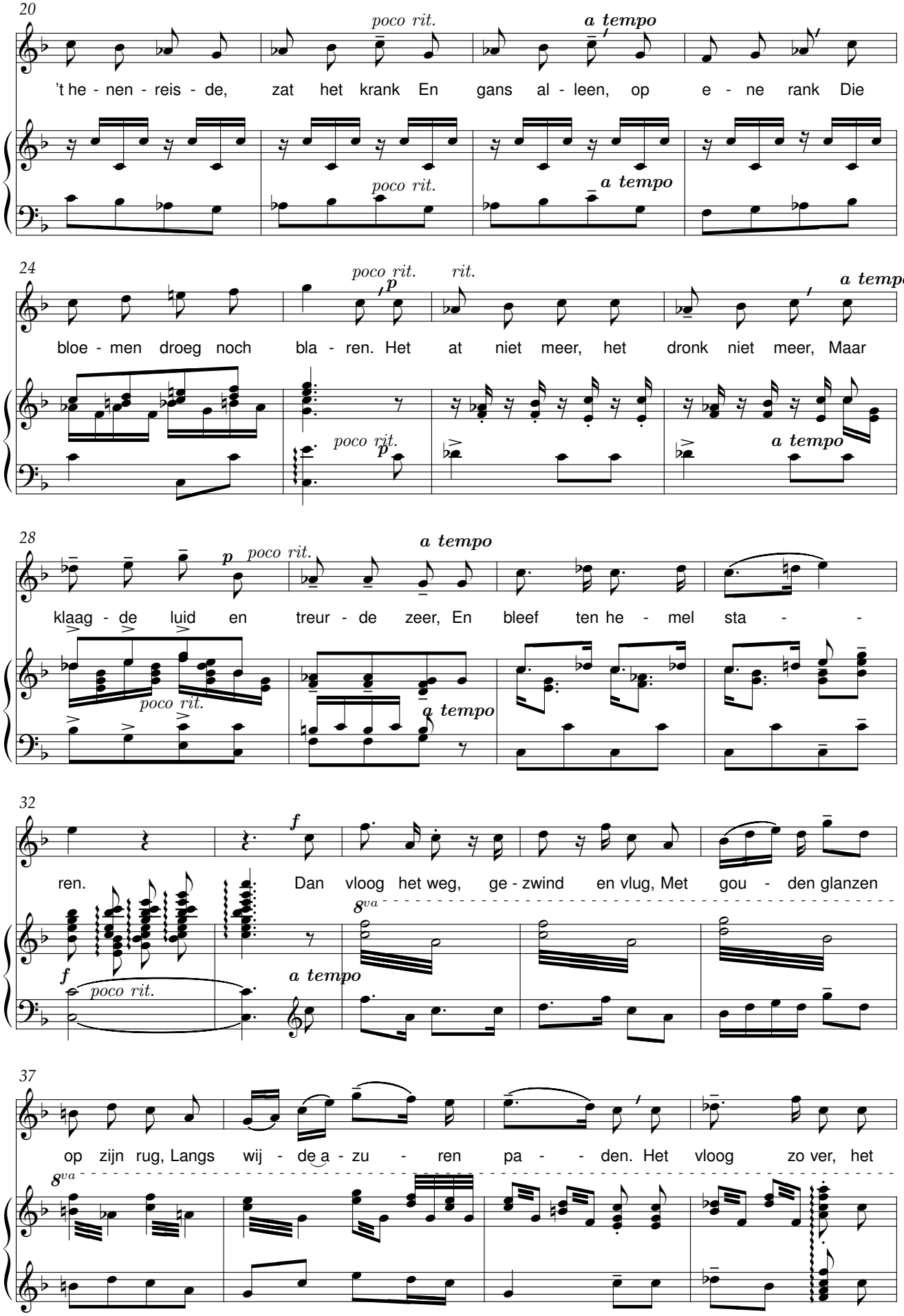
20
poco rit.
a tempo
't he - nen - reis - de, zat het krank En gans al - leen, op e - ne rank Die
poco rit.
a tempo
24
poco rit.
rit.
a tempo
bloe - men droeg noch bla - ren. Het at niet meer, het dronk niet meer, Maar
poco rit.
a tempo
28
poco rit.
a tempo
klaag - de luid en treur - de zeer, En bleef ten he - mel sta - -
poco rit.
a tempo
32
ren. Dan vloog het weg, ge - zwind en vlug, Met gou - den glanzen
8va
poco rit.
a tempo
37
op zijn rug, Langs wij - de a - zu - ren pa - - den. Het vloog zo ver, het
8va

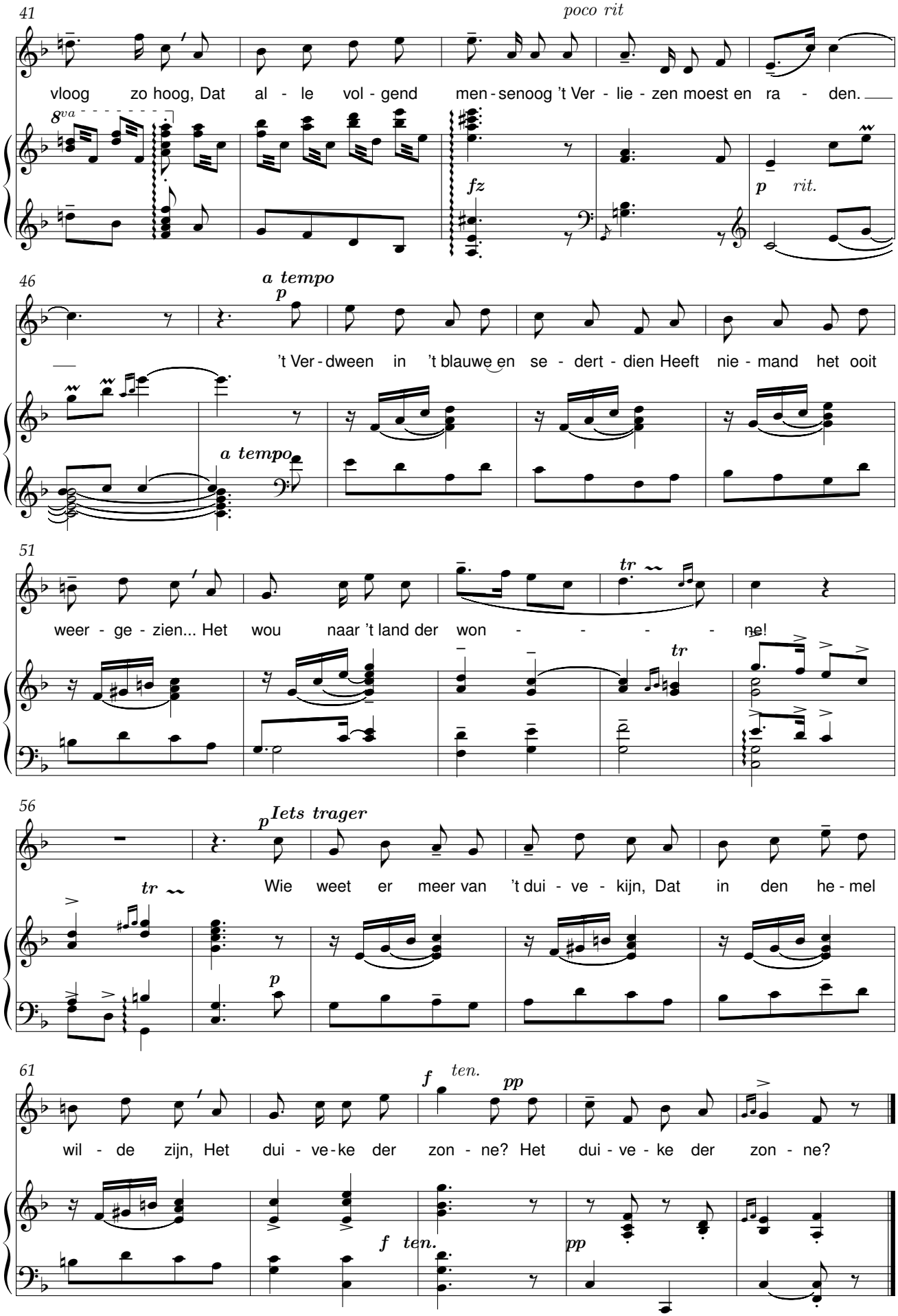
41
poco rit
vloog zo hoog, Dat al - le vol - gend men - senoog 't Ver - lie - zen moest en ra - den.
8va
fz
p rit.
46
a tempo
p
't Ver - dween in 't blauwe en se - dert - dien Heeft nie - mand het ooit
a tempo
51
weer - ge - zien... Het wou naar 't land der won - - - - - ne!
tr
tr
56
p Iets trager
Wie weet er meer van 't dui - ve - kijn, Dat in den he - mel
tr
p
61
f ten.
pp
wil - de zijn, Het dui - ve - ke der zon - ne? Het dui - ve - ke der zon - ne?
f ten.
pp

Het lied van de arbeid

René De Clercq (1877-1932) J. P. J. Wierts (1866-1944)

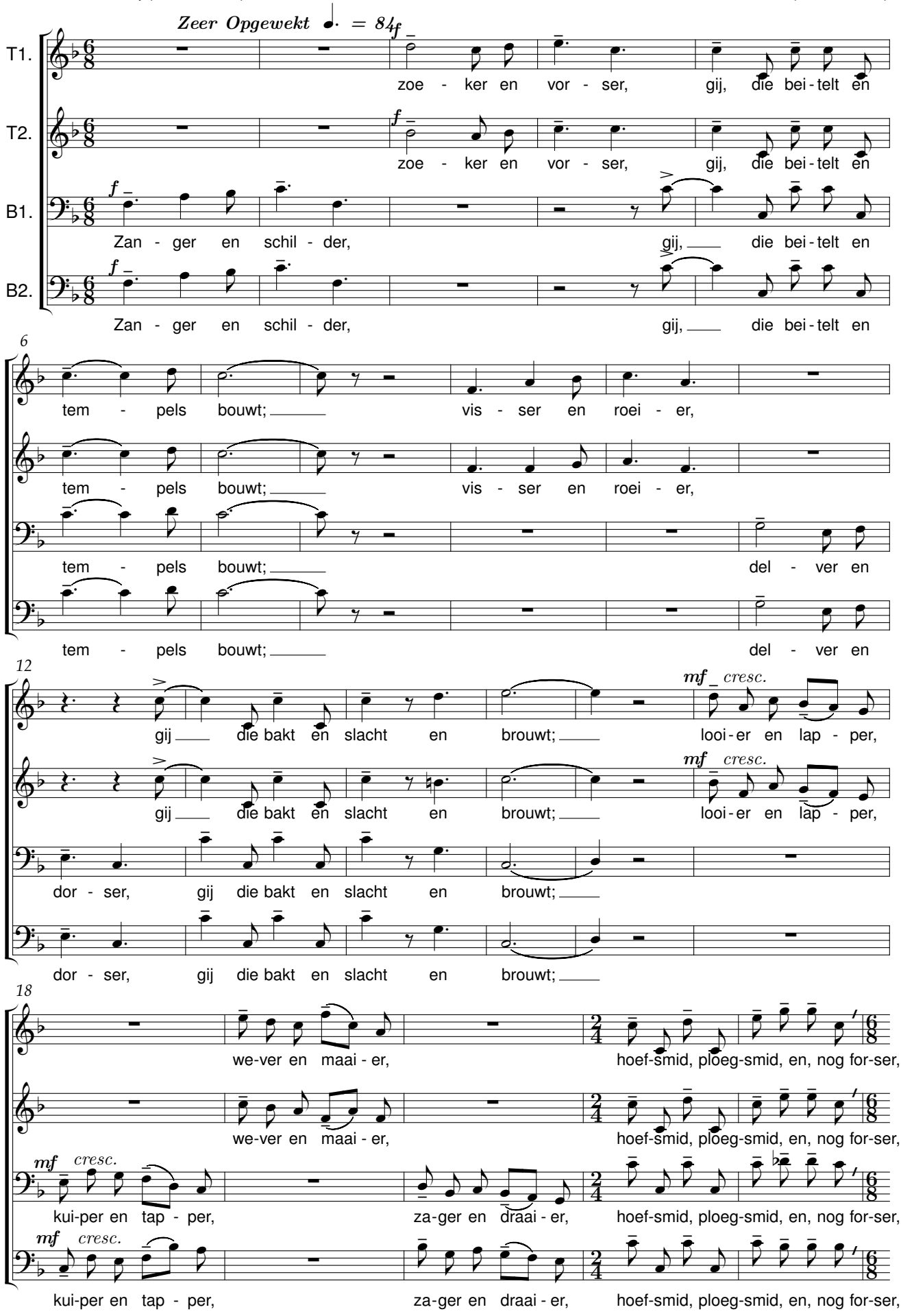

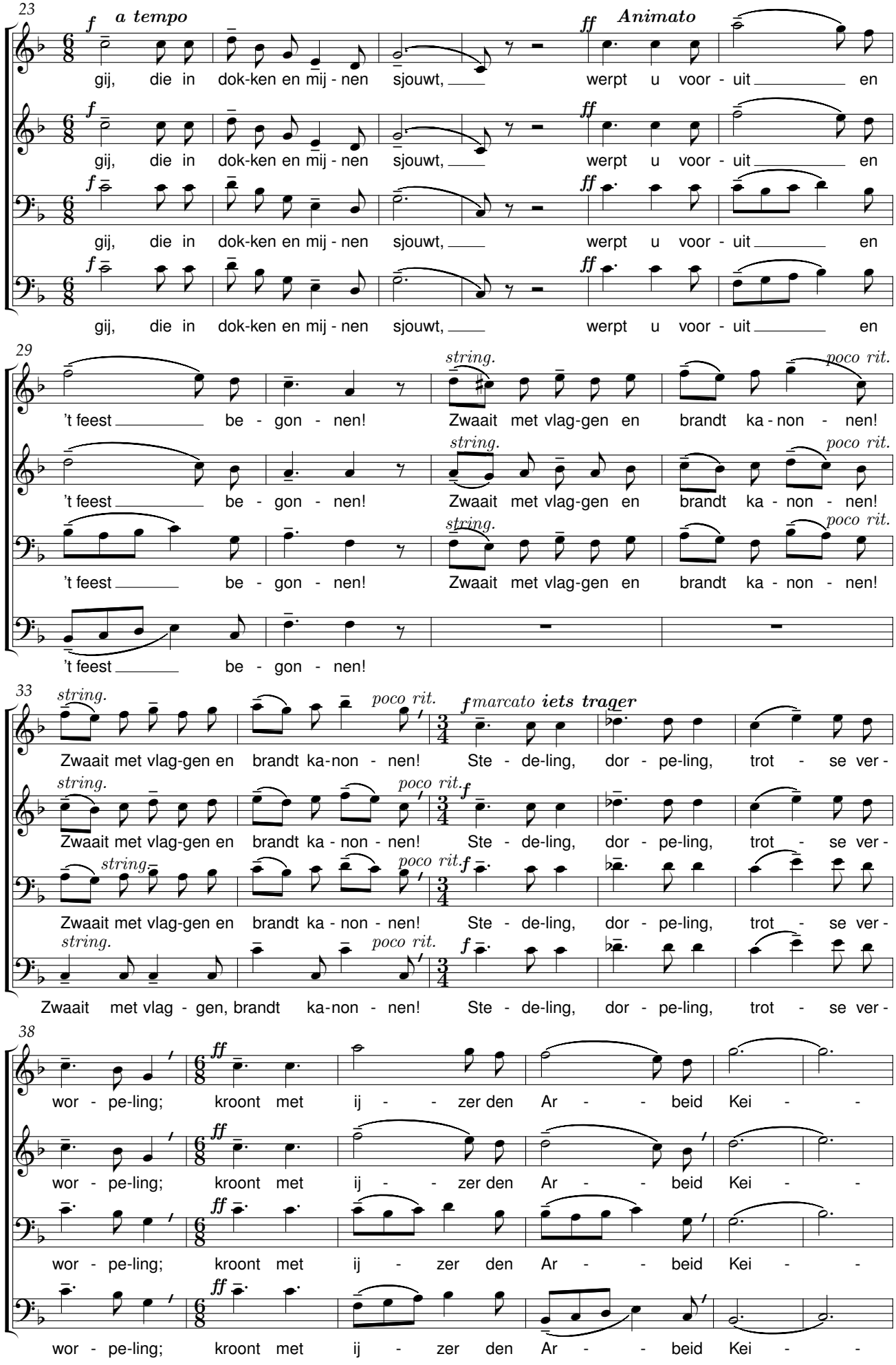
23
f a tempo
ff Animato
gij, die in dok-ken en mij - nen sjouwt, werpt u voor - uit en
29
string.
poco rit.
't feest be - gon - nen! Zwaait met vlag-gen en brandt ka - non - nen!
33
string.
poco rit.
f marcato iets trager
Zwaait met vlag-gen en brandt ka-non - nen! Ste - de-ling, dor - pe-ling, trot - se ver -
Zwaait met vlag - gen, brandt ka-non - nen! Ste - de-ling, dor - pe-ling, trot - se ver -
38
ff
wor - pe-ling; kroont met ij - - zer den Ar - - beid Kei - -

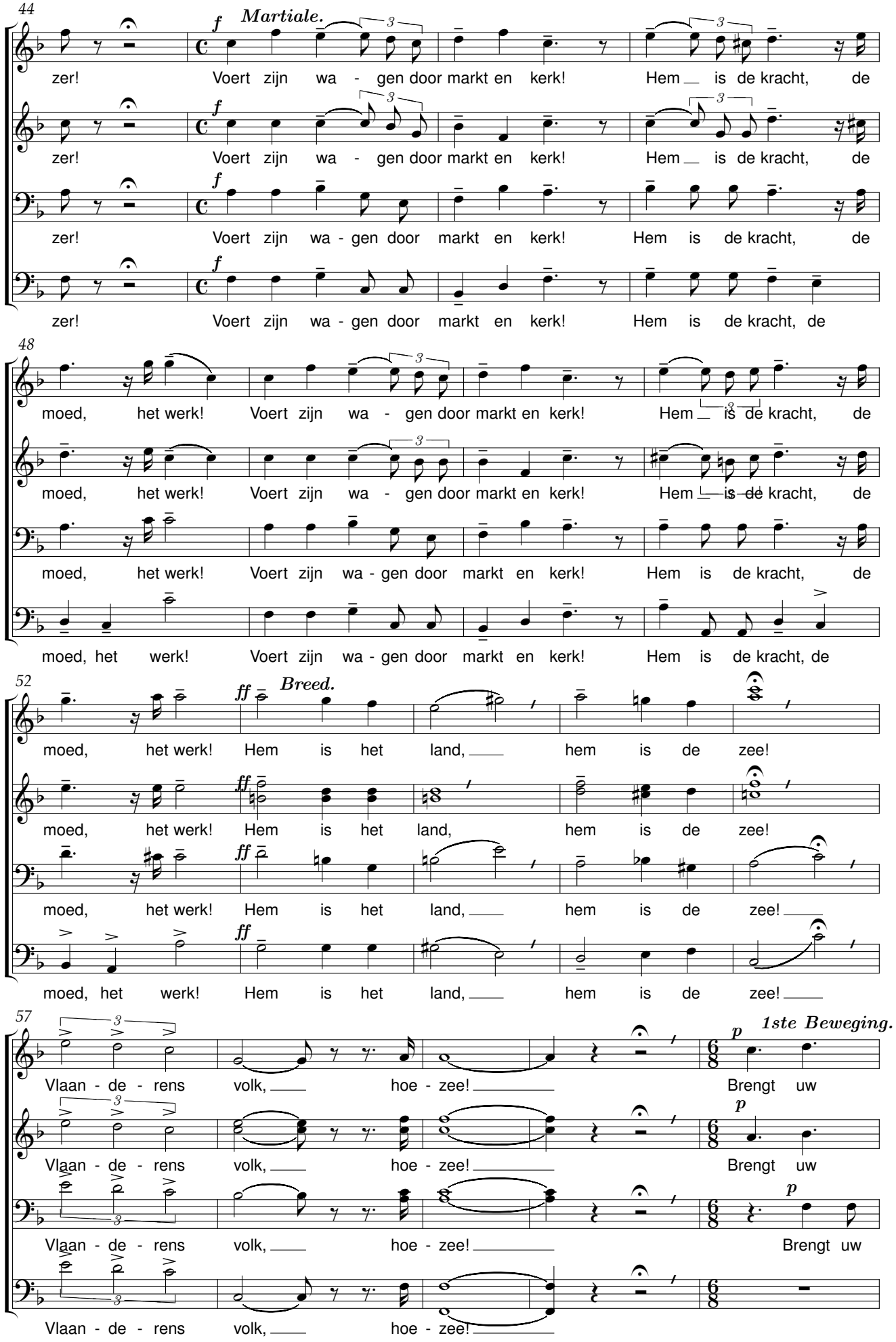
44
f
Martiale.
zer! Voert zijn wa - gen door markt en kerk! Hem is de kracht, de
48
moed, het werk! Voert zijn wa - gen door markt en kerk! Hem is de kracht, de
52
ff
Breed.
moed, het werk! Hem is het land, hem is de zee!
57
Vlaan - de - rens volk, hoe - zee!
p
1ste Beweging.
Brengt uw

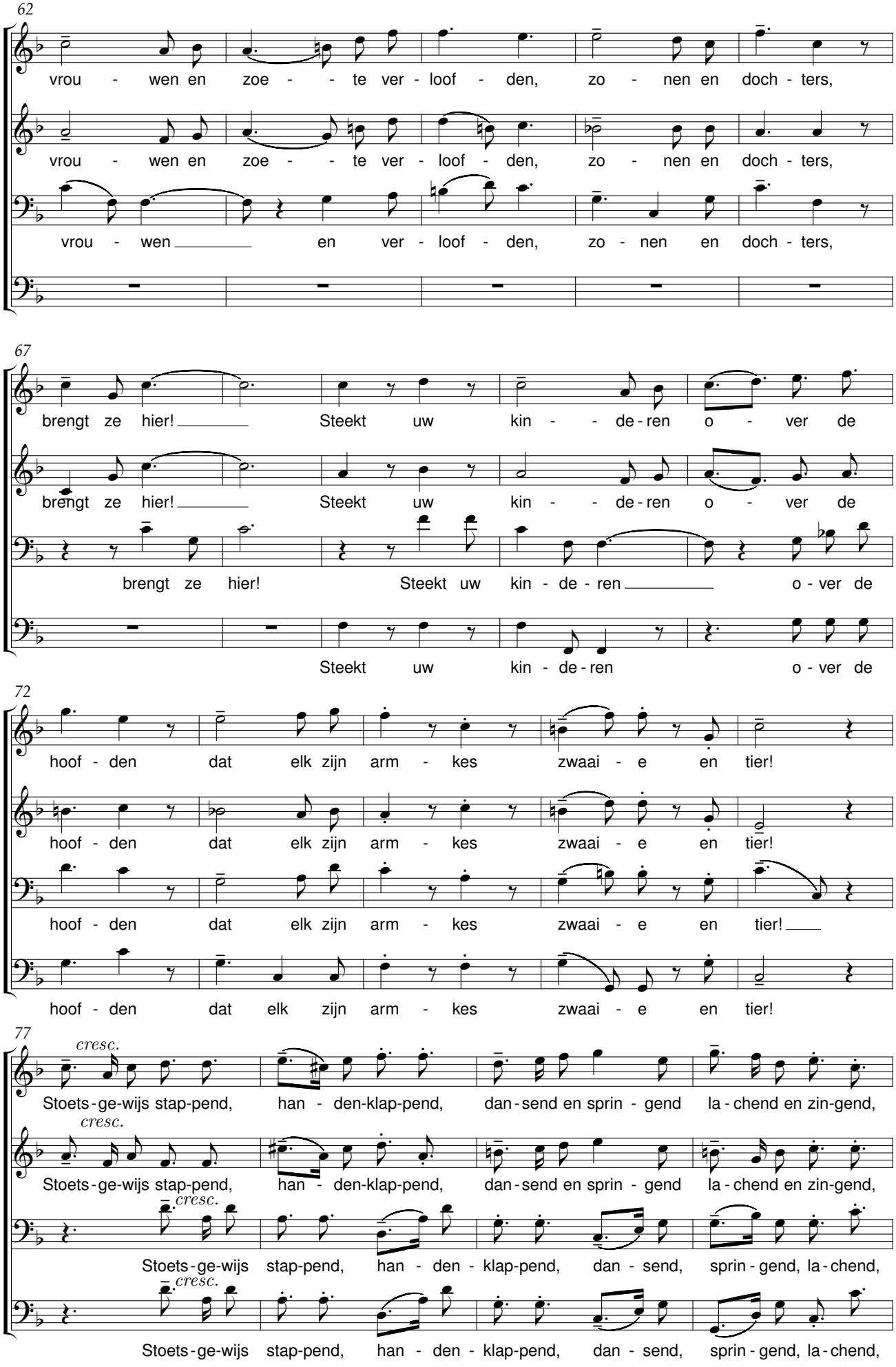
62
vrou - wen en zoe - - te ver - loof - den, zo - nen en doch - ters,
vrou - wen en zoe - - te ver - loof - den, zo - nen en doch - ters,
vrou - wen en ver - loof - den, zo - nen en doch - ters,
67
brengt ze hier! Steekt uw kin - - de - ren o - ver de
brengt ze hier! Steekt uw kin - - de - ren o - ver de
brengt ze hier! Steekt uw kin - de - ren o - ver de
Steekt uw kin - de - ren o - ver de
72
hoof - den dat elk zijn arm - kes zwaai - e en tier!
hoof - den dat elk zijn arm - kes zwaai - e en tier!
hoof - den dat elk zijn arm - kes zwaai - e en tier!
hoof - den dat elk zijn arm - kes zwaai - e en tier!
77
cresc.
Stoets - ge - wijs stap - pend, han - den - klap - pend, dan - send en sprin - gend la - chend en zin - gend,
cresc.
Stoets - ge - wijs stap - pend, han - den - klap - pend, dan - send en sprin - gend la - chend en zin - gend,
cresc.
Stoets - ge - wijs stap - pend, han - den - klap - pend, dan - send, sprin - gend, la - chend,
cresc.
Stoets - ge - wijs stap - pend, han - den - klap - pend, dan - send, sprin - gend, la - chend,

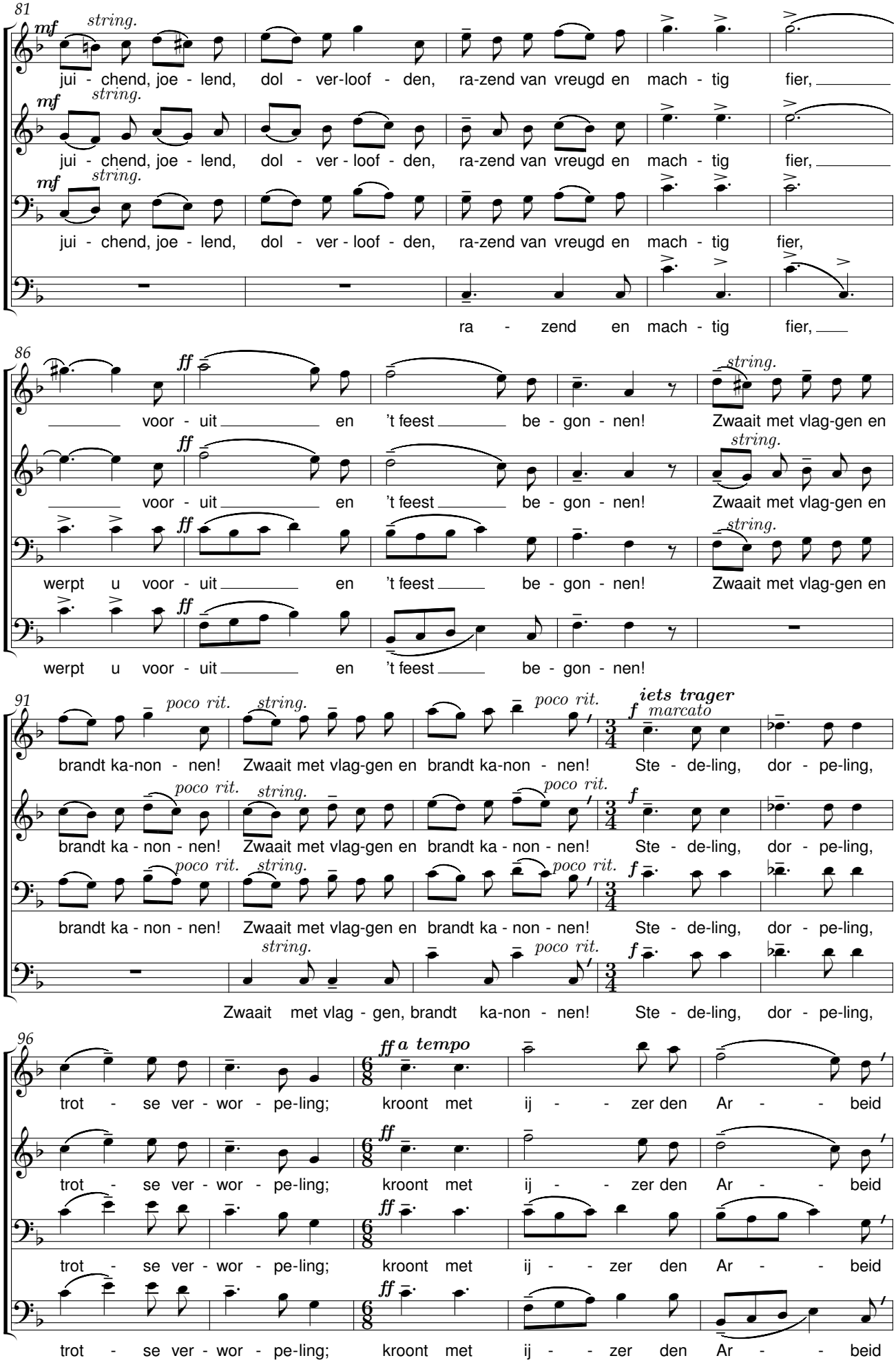
81
mf string.
jui - chend, joe - lend, dol - ver-loof - den, ra-zend van vreugd en mach - tig fier,
jui - chend, joe - lend, dol - ver - loof - den, ra-zend van vreugd en mach - tig fier,
jui - chend, joe - lend, dol - ver - loof - den, ra-zend van vreugd en mach - tig fier,
ra - zend en mach - tig fier,
86
ff string.
voor - uit en 't feest be - gon - nen! Zwaait met vlag-gen en
voor - uit en 't feest be - gon - nen! Zwaait met vlag-gen en
werpt u voor - uit en 't feest be - gon - nen! Zwaait met vlag-gen en
werpt u voor - uit en 't feest be - gon - nen!
91
poco rit. string.
brandt ka-non - nen! Zwaait met vlag-gen en brandt ka-non - nen!
iets trager
f marcato
Ste - de-ling, dor - pe-ling,
brandt ka - non - nen! Zwaait met vlag-gen en brandt ka - non - nen!
Ste - de-ling, dor - pe-ling,
brandt ka - non - nen! Zwaait met vlag-gen en brandt ka - non - nen!
Ste - de-ling, dor - pe-ling,
Zwaait met vlag - gen, brandt ka-non - nen!
Ste - de-ling, dor - pe-ling,
96
ff a tempo
trot - se ver - wor - pe-ling; kroont met ij - - zer den Ar - - beid
trot - se ver - wor - pe-ling; kroont met ij - - zer den Ar - - beid
trot - se ver - wor - pe-ling; kroont met ij - - zer den Ar - - beid
trot - se ver - wor - pe-ling; kroont met ij - - zer den Ar - - beid

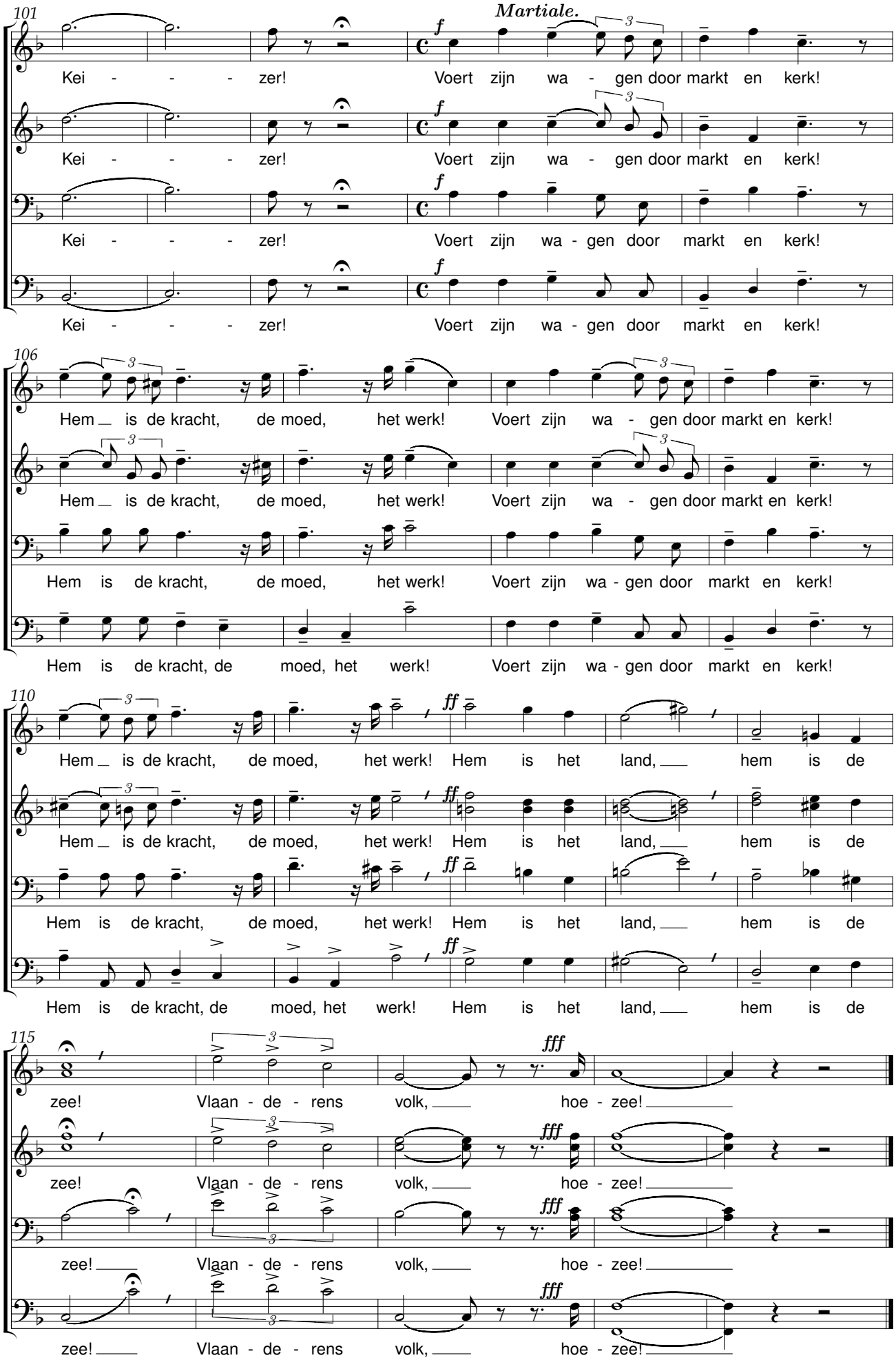
101
Martiale.
Kei - - - zer! Voert zijn wa - gen door markt en kerk!
Kei - - - zer! Voert zijn wa - gen door markt en kerk!
Kei - - - zer! Voert zijn wa - gen door markt en kerk!
Kei - - - zer! Voert zijn wa - gen door markt en kerk!
106
Hem is de kracht, de moed, het werk! Voert zijn wa - gen door markt en kerk!
Hem is de kracht, de moed, het werk! Voert zijn wa - gen door markt en kerk!
Hem is de kracht, de moed, het werk! Voert zijn wa - gen door markt en kerk!
Hem is de kracht, de moed, het werk! Voert zijn wa - gen door markt en kerk!
110
Hem is de kracht, de moed, het werk! Hem is het land, hem is de
Hem is de kracht, de moed, het werk! Hem is het land, hem is de
Hem is de kracht, de moed, het werk! Hem is het land, hem is de
Hem is de kracht, de moed, het werk! Hem is het land, hem is de
115
zee! Vlaan - de - rens volk, hoe - zee!
zee! Vlaan - de - rens volk, hoe - zee!
zee! Vlaan - de - rens volk, hoe - zee!
zee! Vlaan - de - rens volk, hoe - zee!

Ik ben van de buiten

René De Clercq (1877-1932) Johannes Petrus Jodocus Wierts (1866-1944)

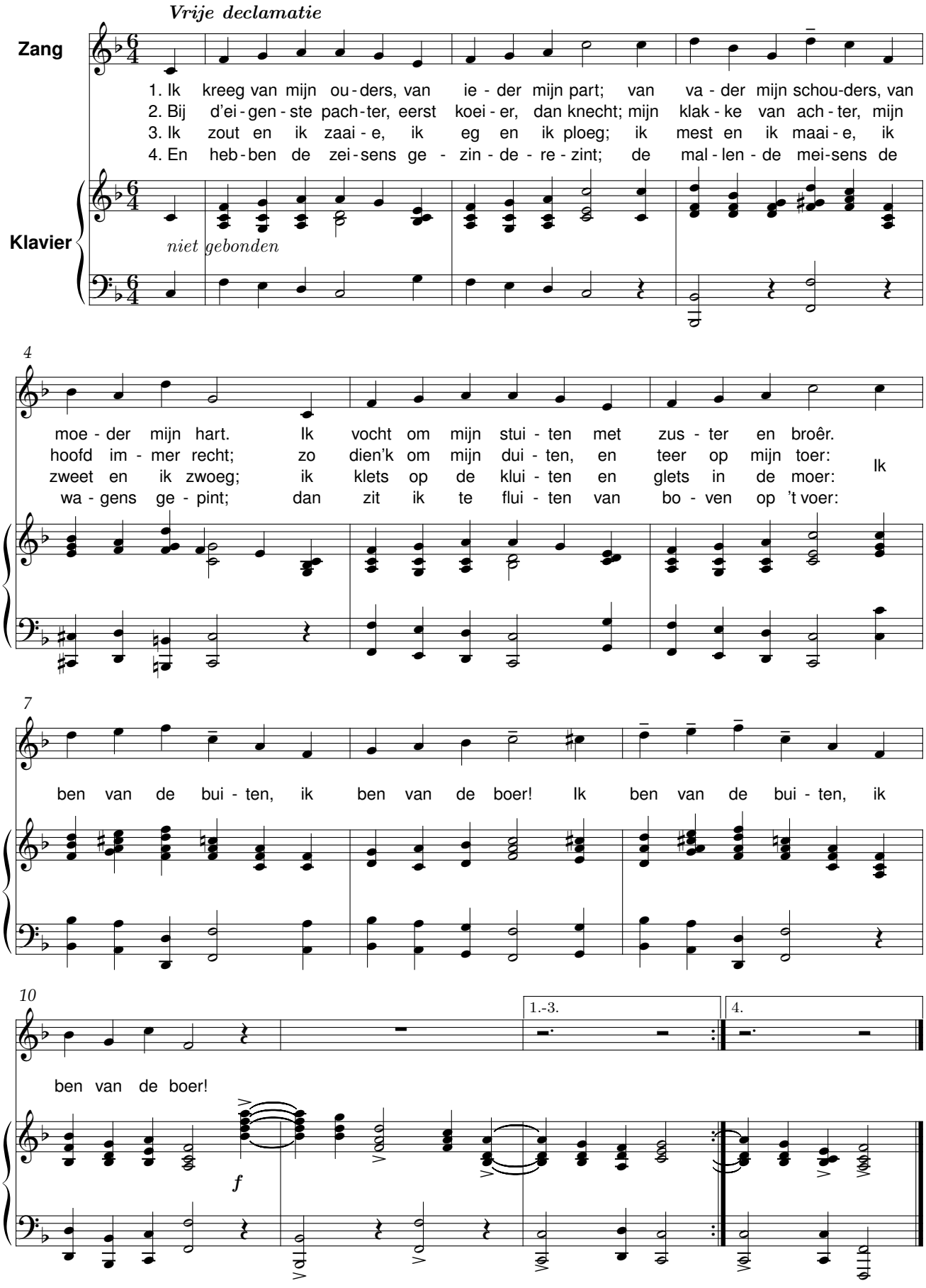

Ik heb ogen gezien

René De Clercq (1877-1932) Johannes Petrus J. Wierts (1866-1944)

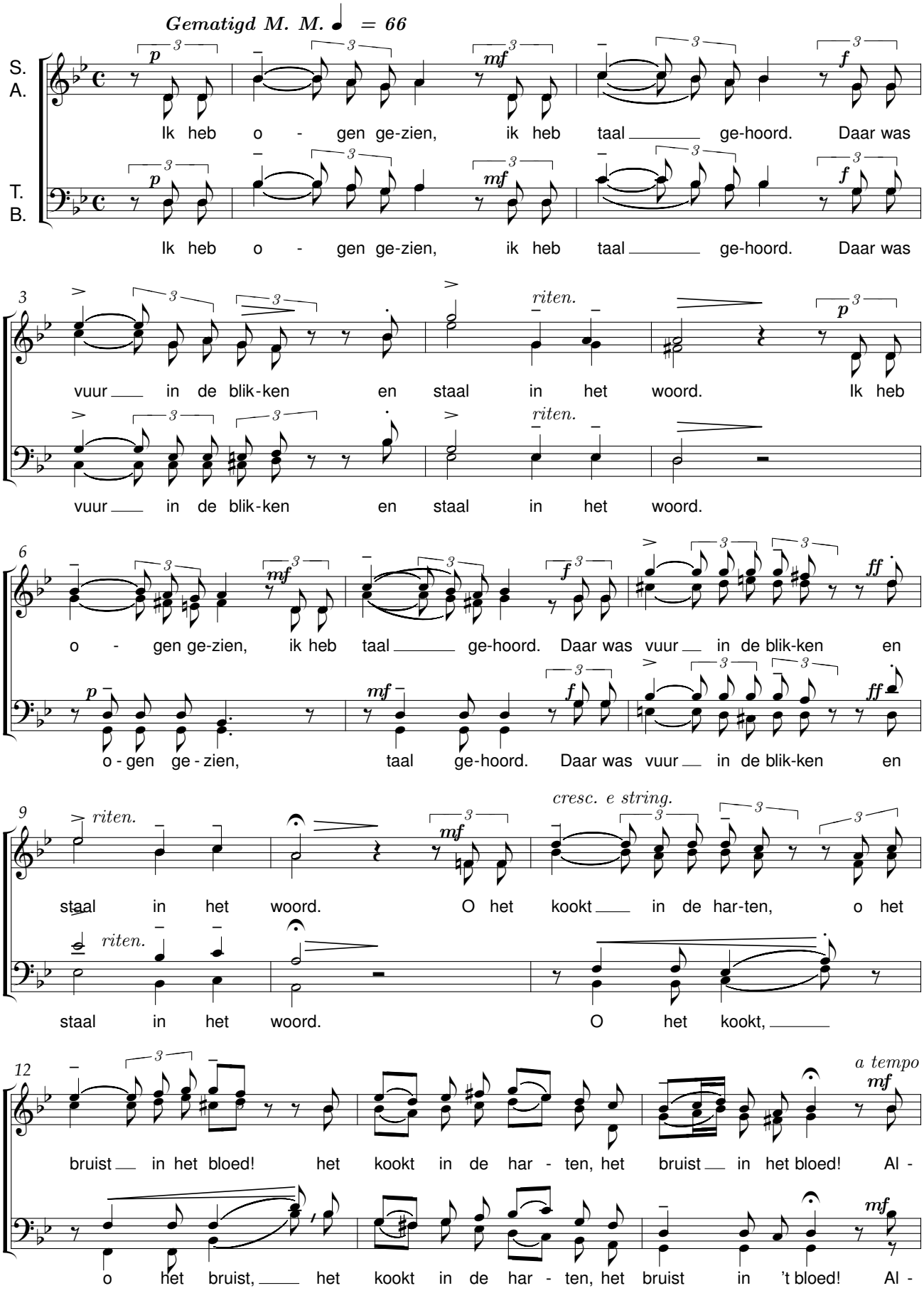

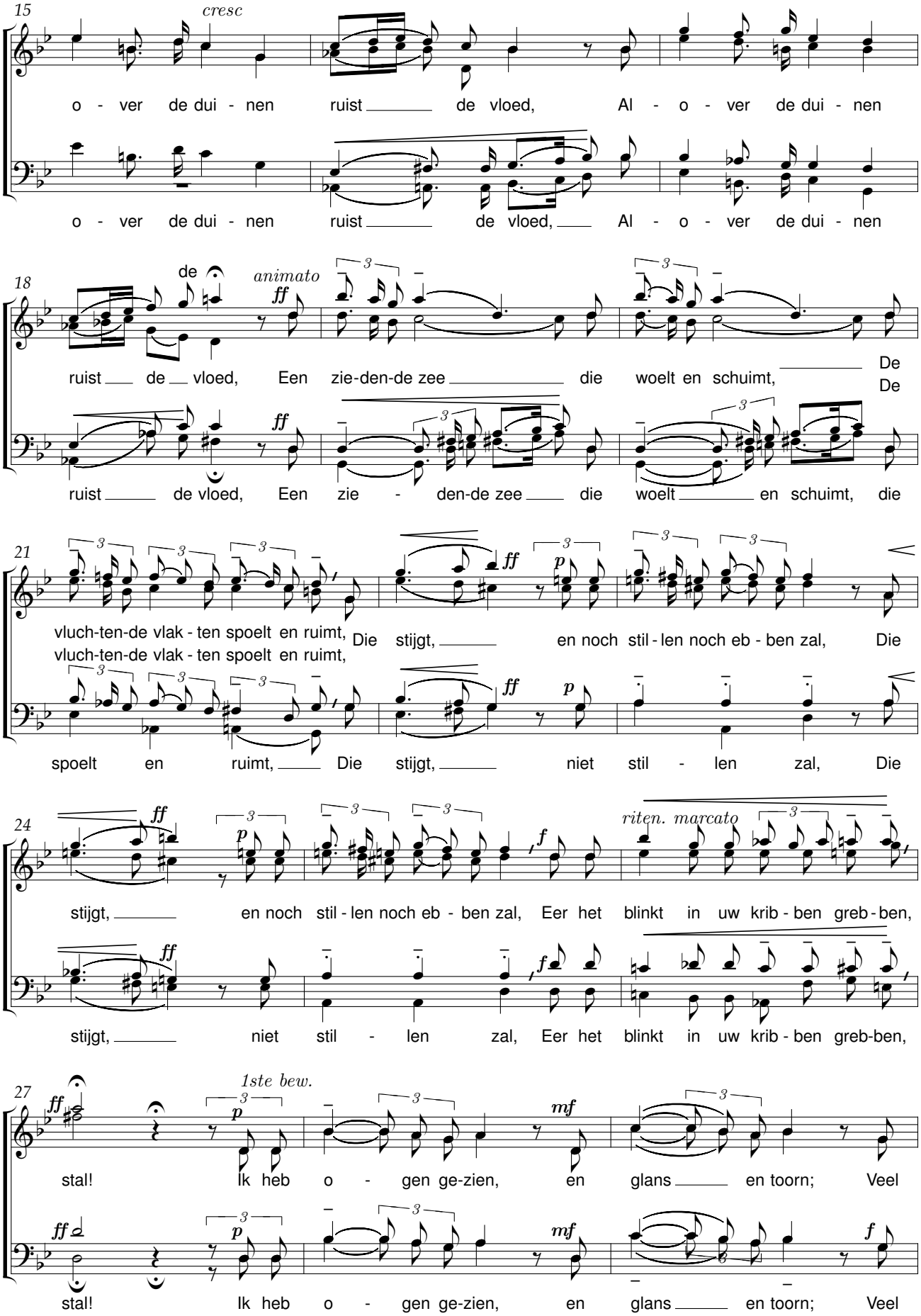
15
cresc
o - ver de dui - nen ruist de vloed, Al - o - ver de dui - nen
o - ver de dui - nen ruist de vloed, Al - o - ver de dui - nen
18
de
animato
ff
ruist de vloed, Een zie-den-de zee die woelt en schuimt, De
ruist de vloed, Een zie - den-de zee die woelt en schuimt, die
21
vluch-ten-de vlak - ten spoelt en ruimt, Die stijgt, en noch stil - len noch eb - ben zal, Die
vluch-ten-de vlak - ten spoelt en ruimt,
spoelt en ruimt, Die stijgt, niet stil - len zal, Die
24
stijgt, en noch stil - len noch eb - ben zal, Eer het blinkt in uw krib - ben greb - ben,
riten. marcato
stijgt, niet stil - len zal, Eer het blinkt in uw krib - ben greb-ben,
27
1ste bew.
stal! Ik heb o - gen ge-zien, en glans en toorn; Veel
stal! Ik heb o - gen ge-zien, en glans en toorn; Veel

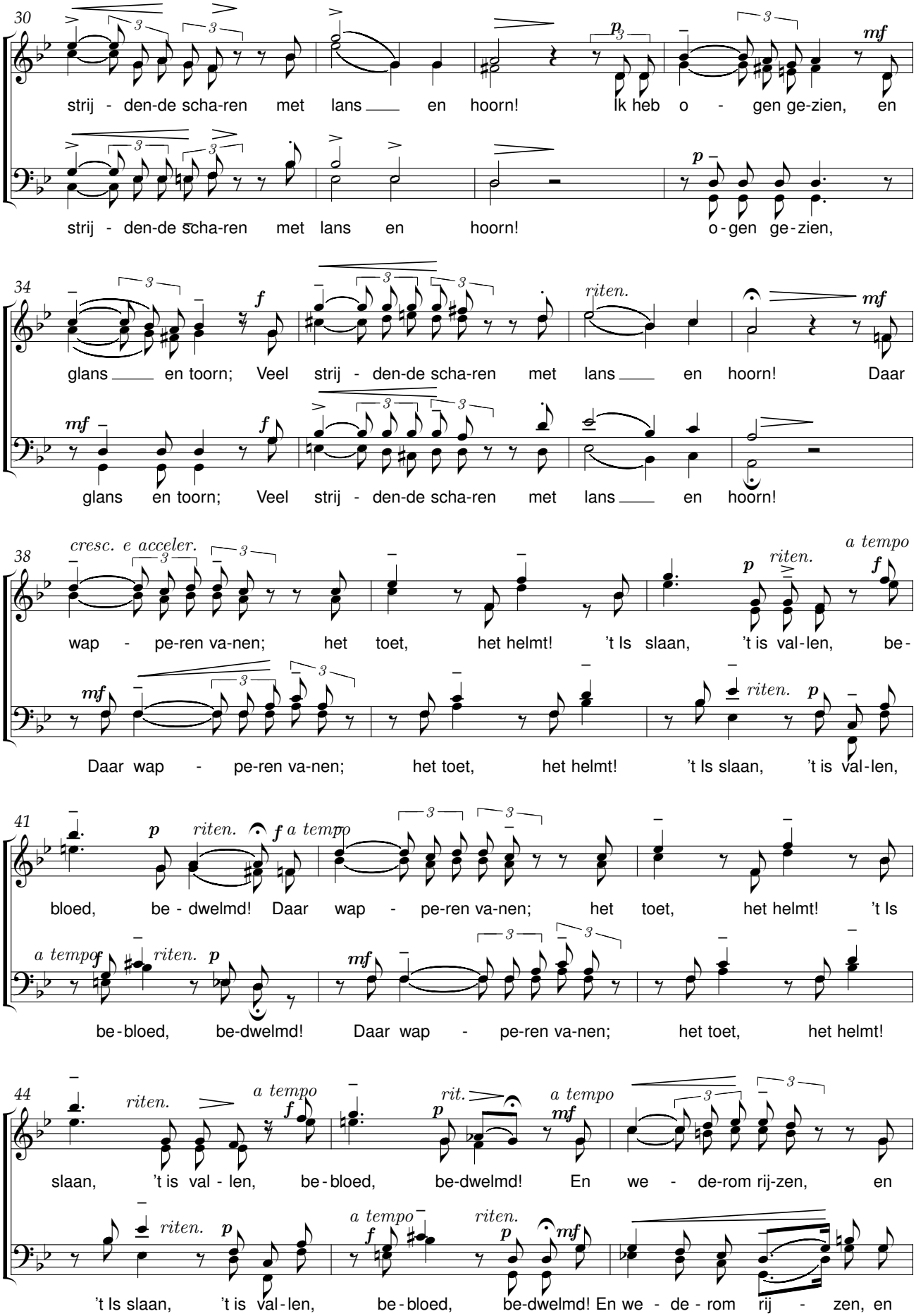
30
strij - den-de scha-ren met lans en hoorn! Ik heb o - gen ge-zien, en
strij - den-de scha-ren met lans en hoorn! o-gen ge-zien,
34
glans en toorn; Veel strij - den-de scha-ren met lans en hoorn! Daar
glans en toorn; Veel strij - den-de scha-ren met lans en hoorn!
38
cresc. e acceler.
riten.
a tempo
wap - pe-ren va-nen; het toet, het helmt! 't Is slaan, 't is val-len, be-
Daar wap - pe-ren va-nen; het toet, het helmt! 't Is slaan, 't is val-len,
41
riten.
a tempo
bloed, be - dwelmd! Daar wap - pe-ren va-nen; het toet, het helmt! 't Is
be-bloed, be-dwelmd! Daar wap - pe-ren va-nen; het toet, het helmt!
44
riten.
a tempo
rit.
slaan, 't is val - len, be-bloed, be-dwelmd! En we - de-rom rij-zen, en
't Is slaan, 't is val-len, be-bloed, be-dwelmd! En we - de - rom rij - zen, en

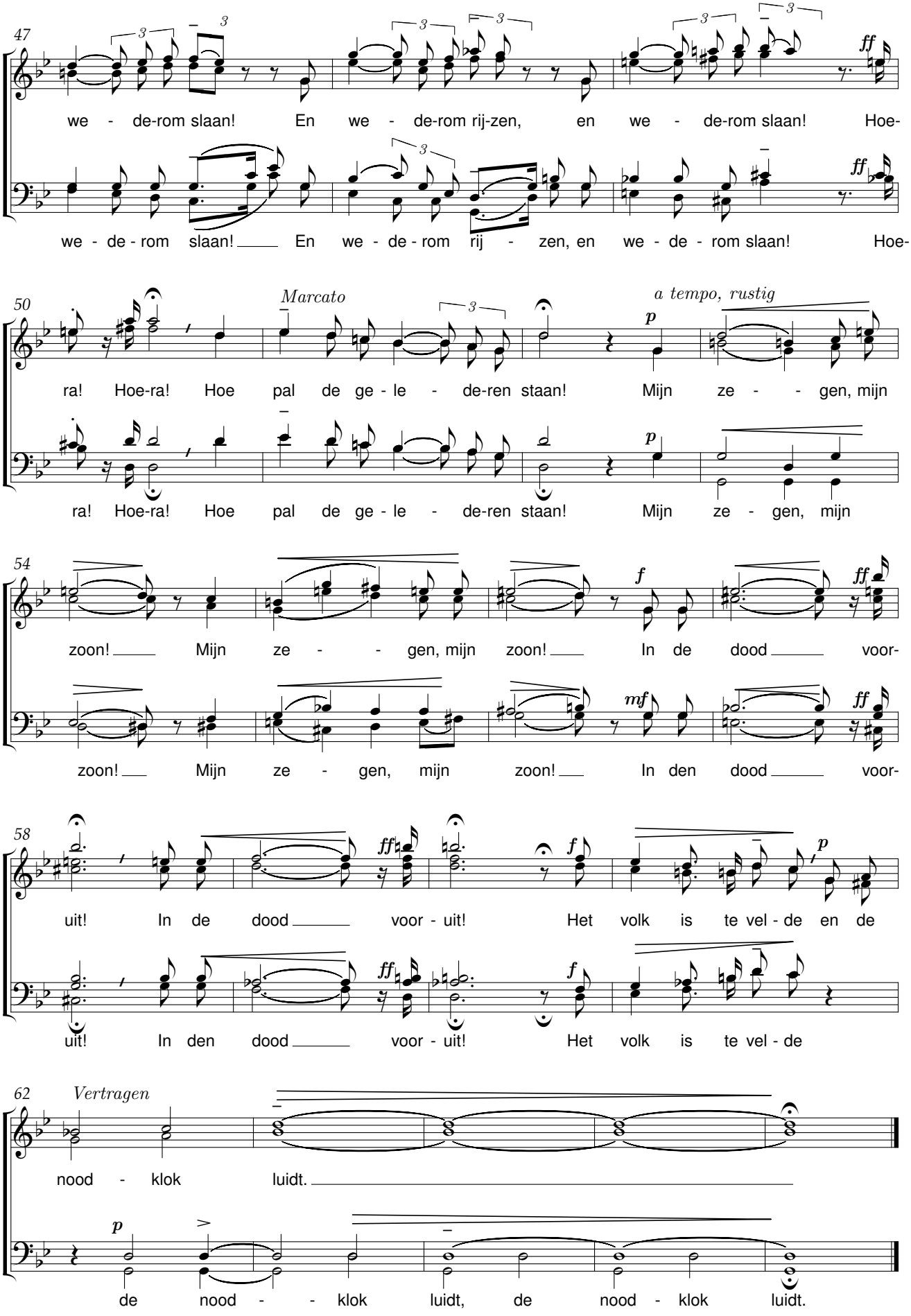
47
we - de-rom slaan! En we - de-rom rij-zen, en we - de-rom slaan! Hoe-
we - de - rom slaan! En we - de - rom rij - zen, en we - de - rom slaan! Hoe-
50
Marcato
a tempo, rustig
ra! Hoe-ra! Hoe pal de ge - le - de-ren staan! Mijn ze - - gen, mijn
ra! Hoe-ra! Hoe pal de ge - le - de-ren staan! Mijn ze - gen, mijn
54
zoon! Mijn ze - - gen, mijn zoon! In de dood voor-
zoon! Mijn ze - gen, mijn zoon! In den dood voor-
58
uit! In de dood voor - uit! Het volk is te vel - de en de
uit! In den dood voor - uit! Het volk is te vel - de
62
Vertragen
nood - klok luidt.
de nood - - klok luidt, de nood - klok luidt.

Kerstverlangen

René De Clercq (1877-1932) Johannes Petrus Jodocus Wierts (1866-1944)

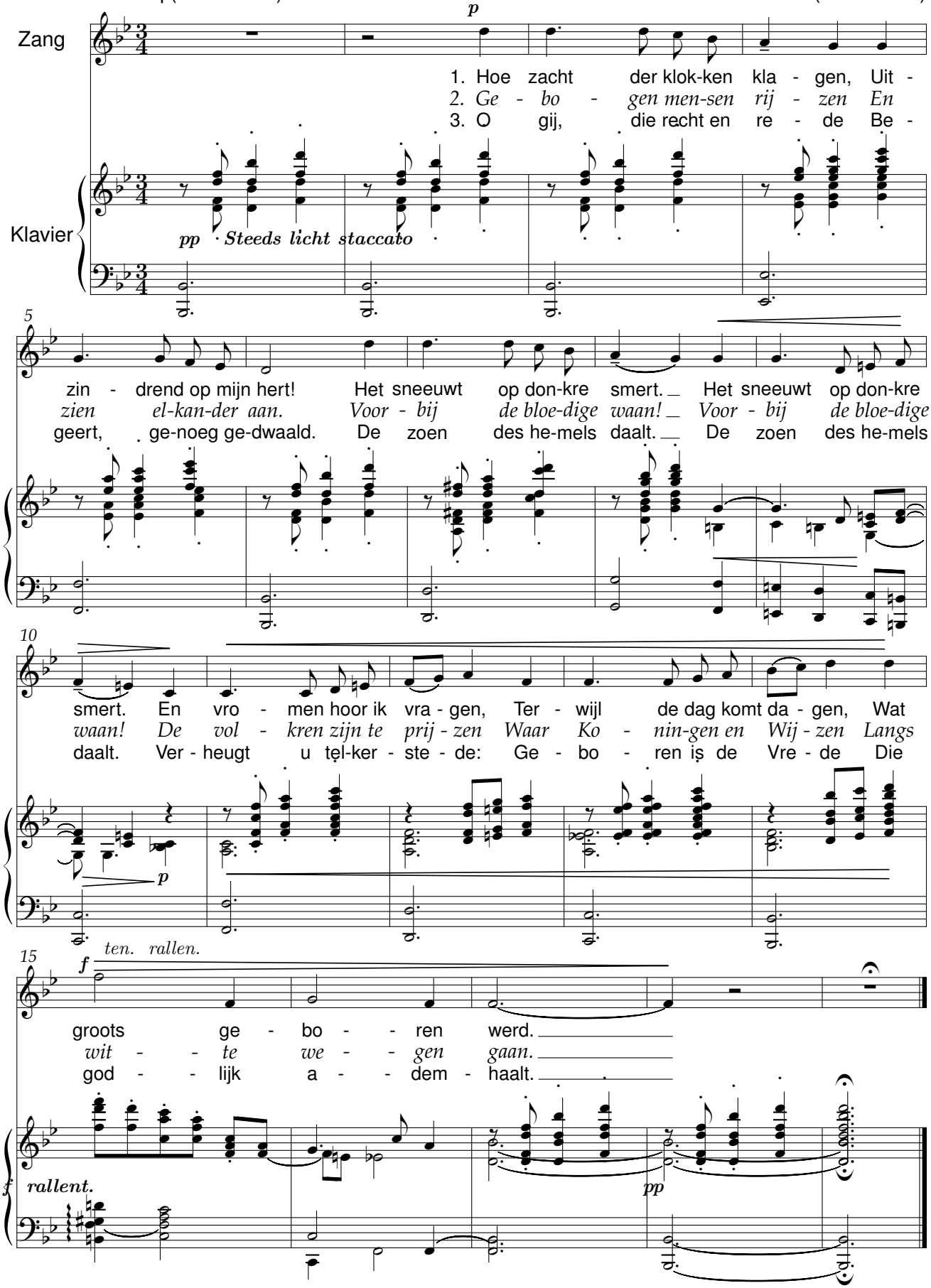

Klein moederke

René De Clercq (1877-1932) — Johannes Petrus Jodocus Wierts (1866-1944)

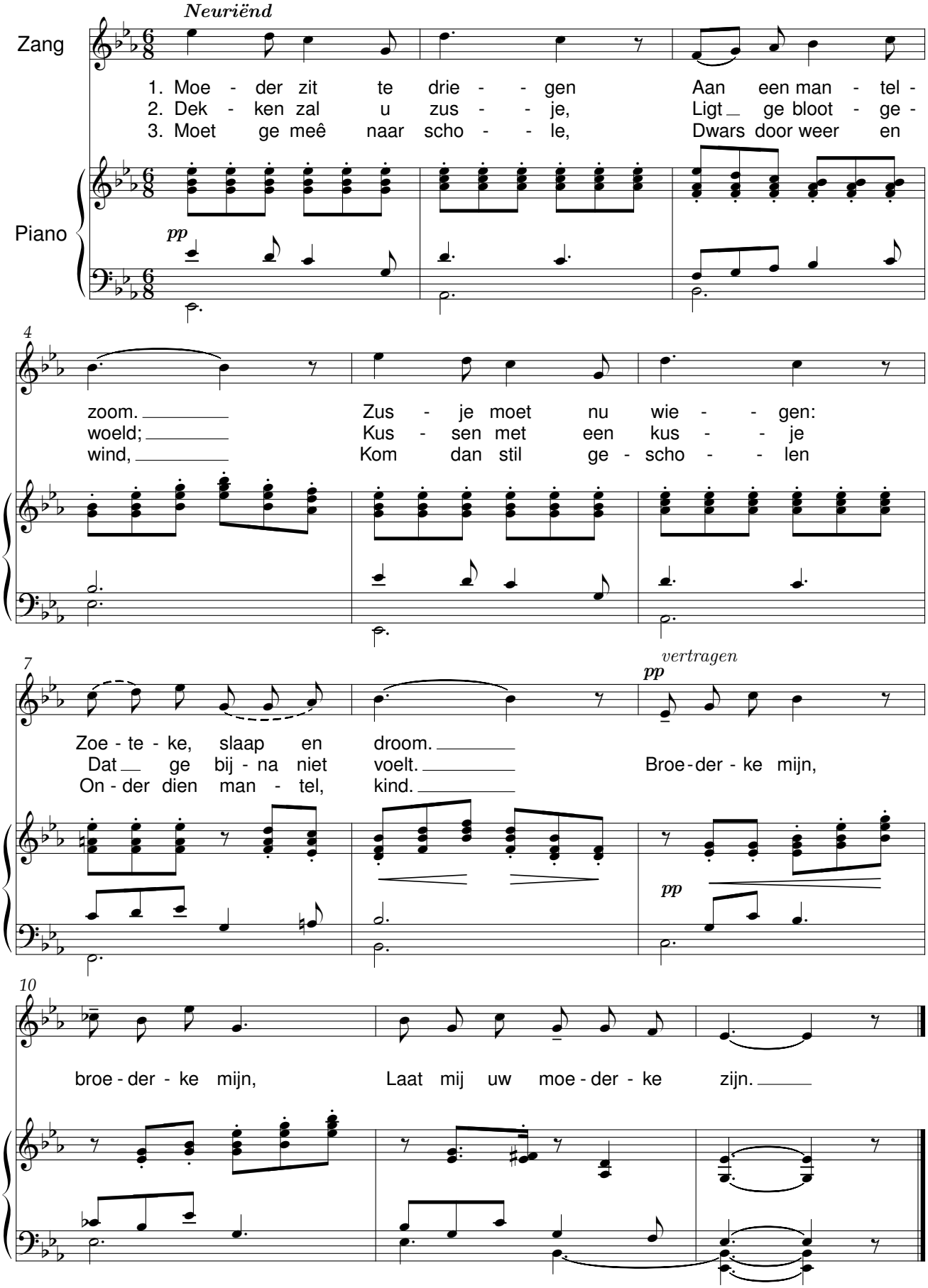

Klompenliedeke

René De Clercq (1877-1932) Johannes Petrus Jodocus Wierts (1866-1944)

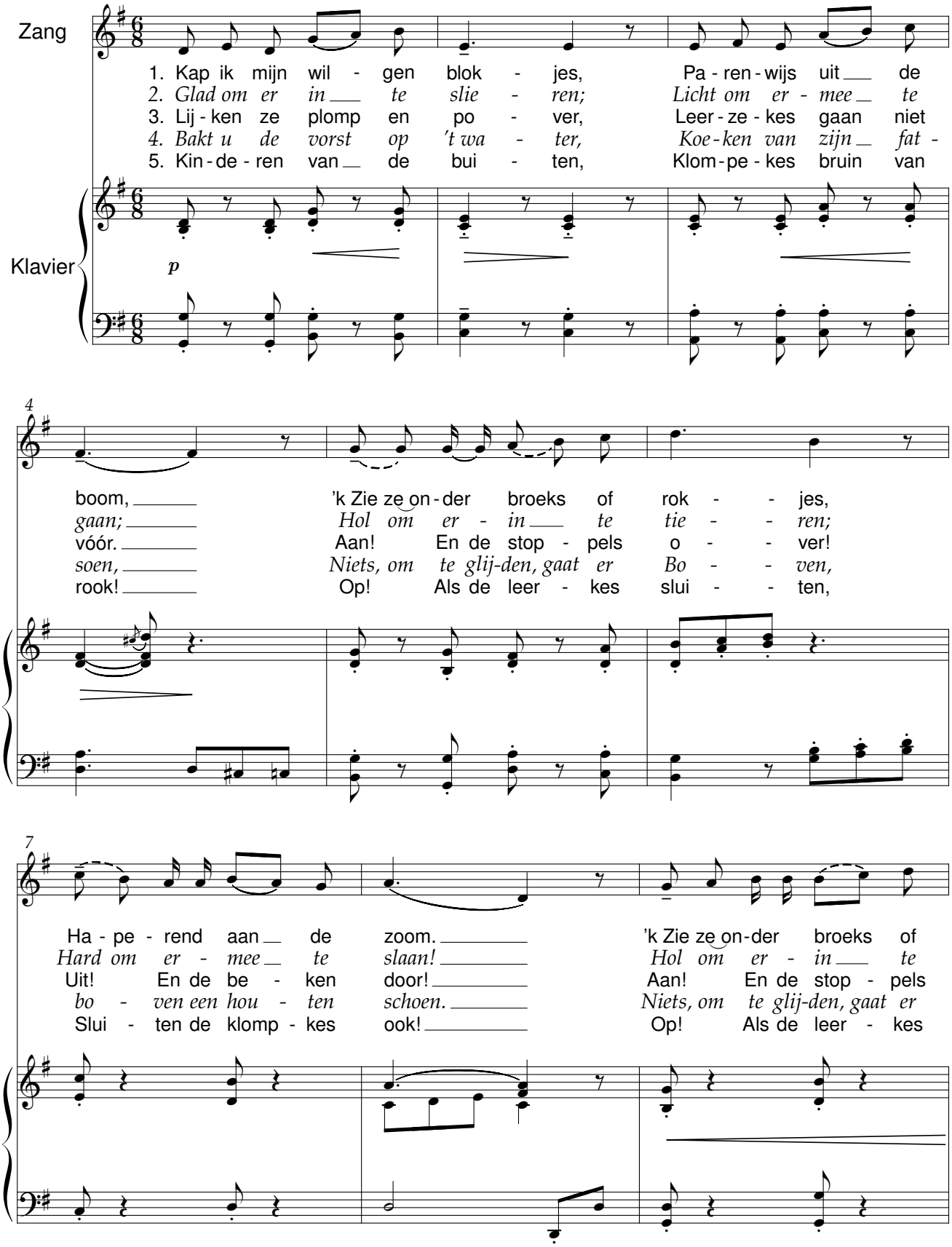

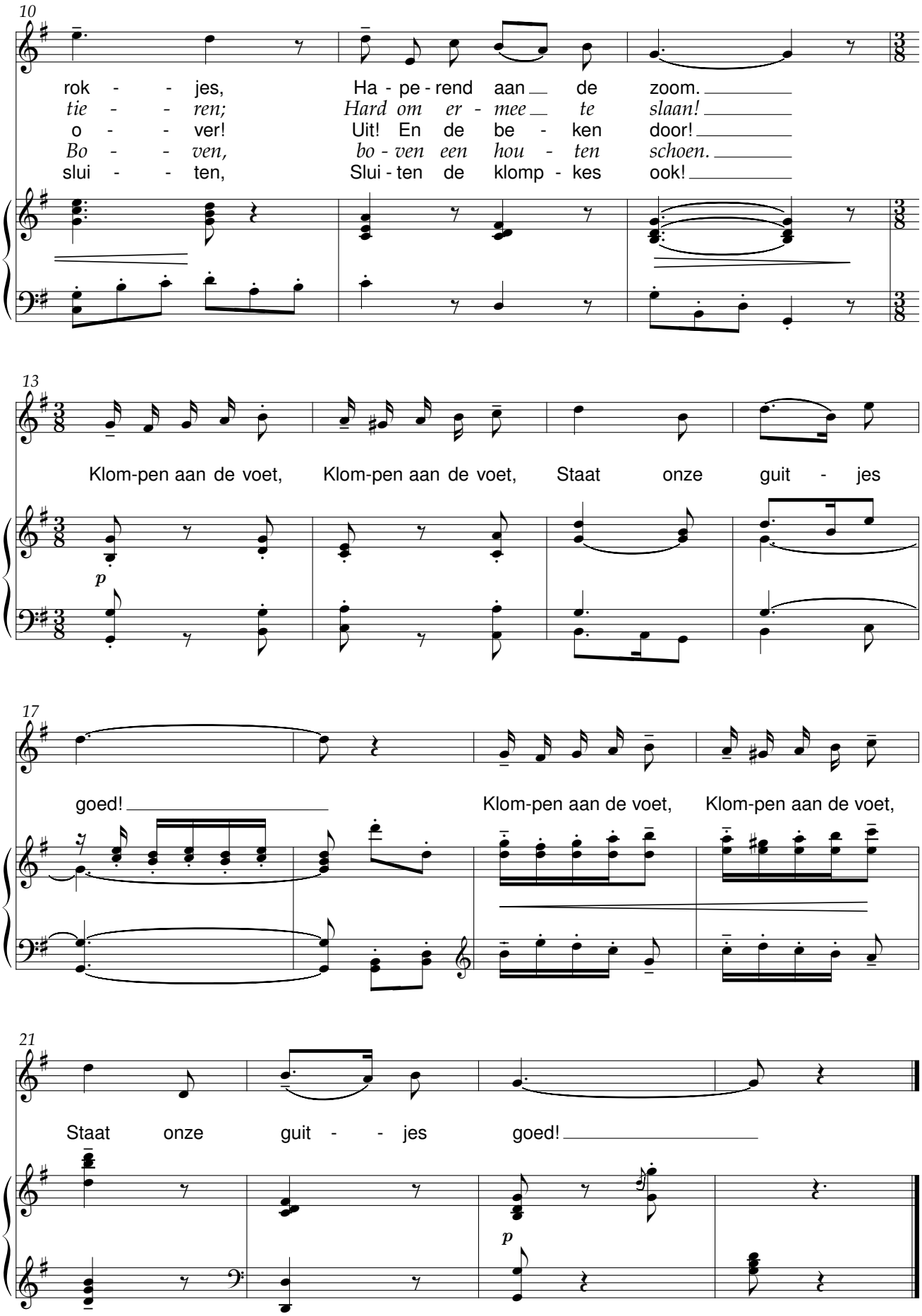
10
rok - - jes, Ha - pe - rend aan de zoom.
tie - - ren; Hard om er - mee te slaan!
o - - ver! Uit! En de be - ken door!
Bo - - ven, bo - ven een hou - ten schoen.
slui - - ten, Slui - ten de klomp - kes ook!
13
Klom-pen aan de voet, Klom-pen aan de voet, Staat onze guit - jes
p
17
goed! Klom-pen aan de voet, Klom-pen aan de voet,
21
Staat onze guit - - jes goed!
p

Kuipertje kuipt

René De Clercq (1877-1932) Johannes Petrus Jodocus Wierts (1866-1944)

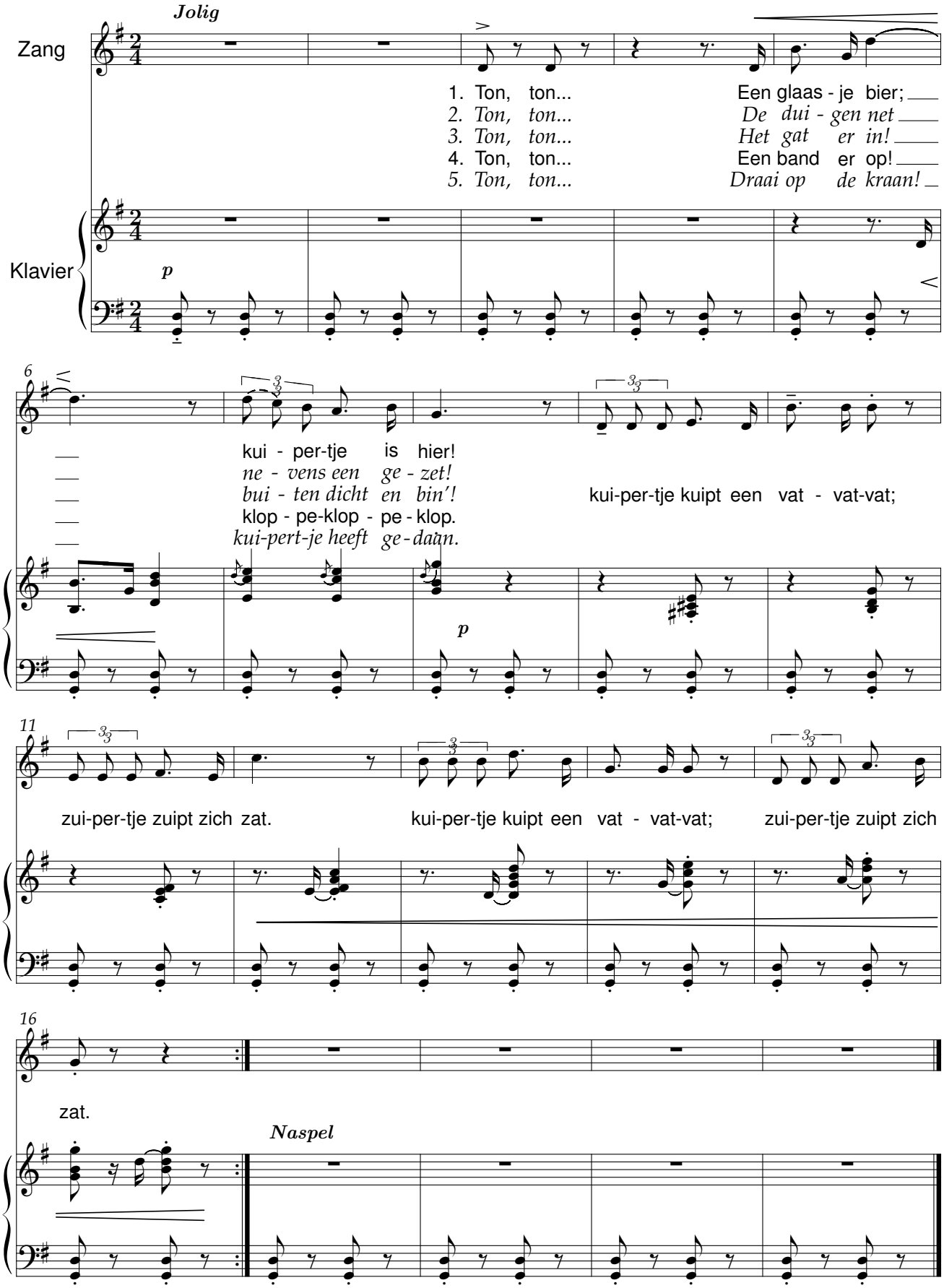

Mijn bleuzerke

René De Clercq (1877-1932) Johannes Petrus Jodocus Wierts (1866-1944)

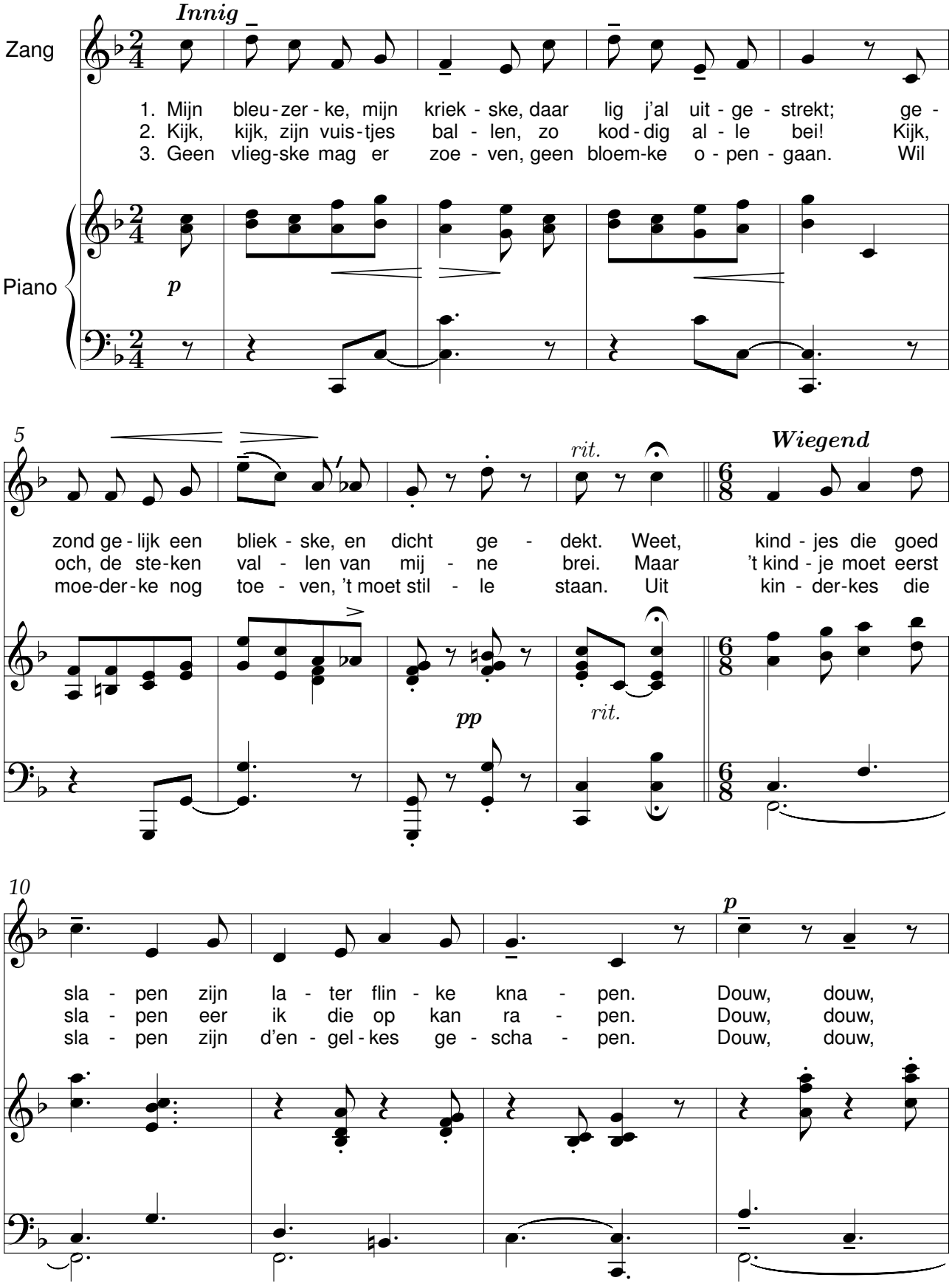

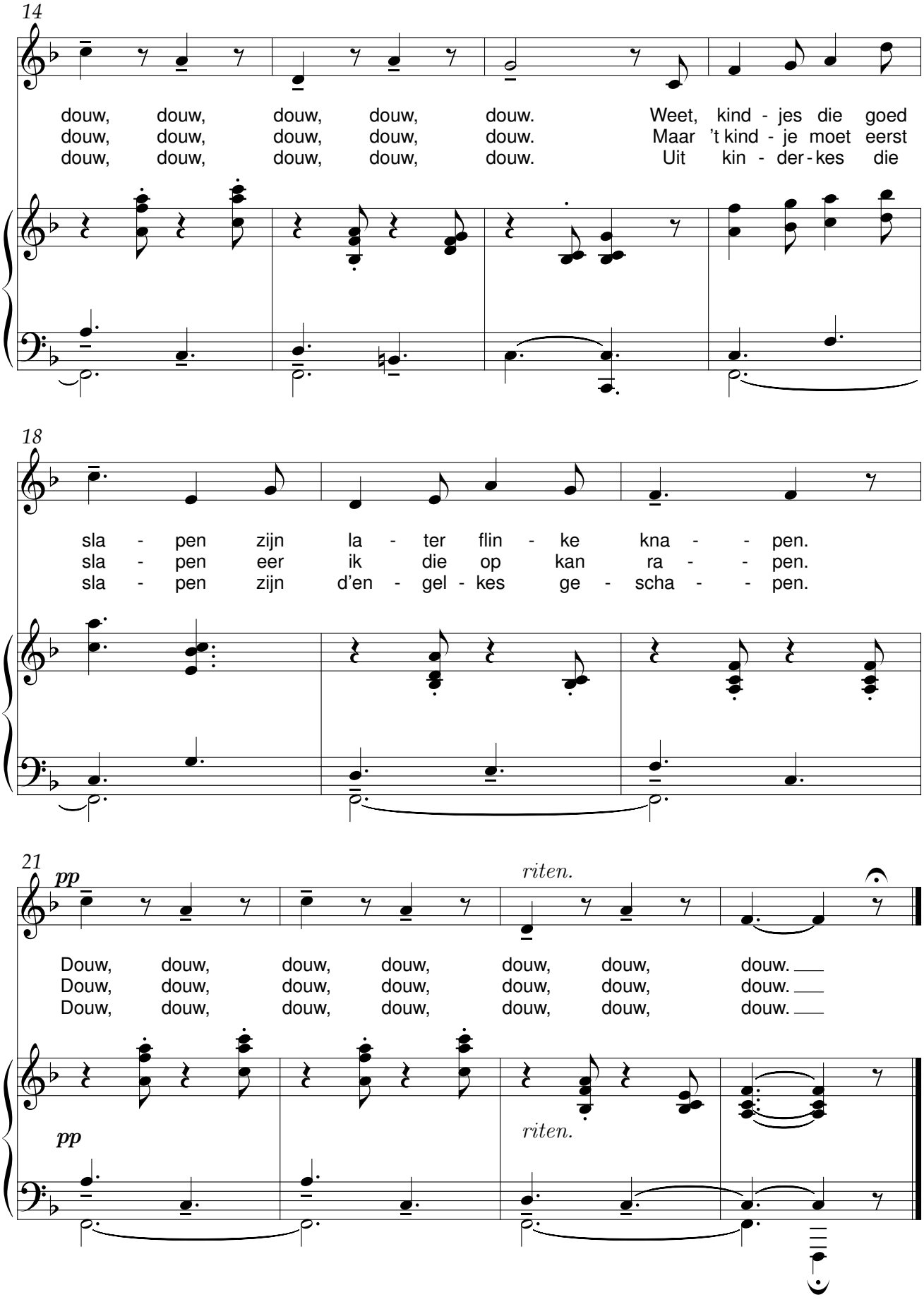
14
douw, douw, douw, douw, douw. Weet, kind - jes die goed
douw, douw, douw, douw, douw. Maar 't kind - je moet eerst
douw, douw, douw, douw, douw. Uit kin - der - kes die
18
sla - pen zijn la - ter flin - ke kna - - pen.
sla - pen eer ik die op kan ra - - pen.
sla - pen zijn d'en - gel - kes ge - scha - - pen.
21
pp
riten.
Douw, douw, douw, douw, douw, douw, douw.
Douw, douw, douw, douw, douw, douw, douw.
Douw, douw, douw, douw, douw, douw, douw.
pp
riten.

Mijn kleen kleen dochterke

René De Clercq (1877-1932) Johannes Petrus J. Wierts (1866-1944)

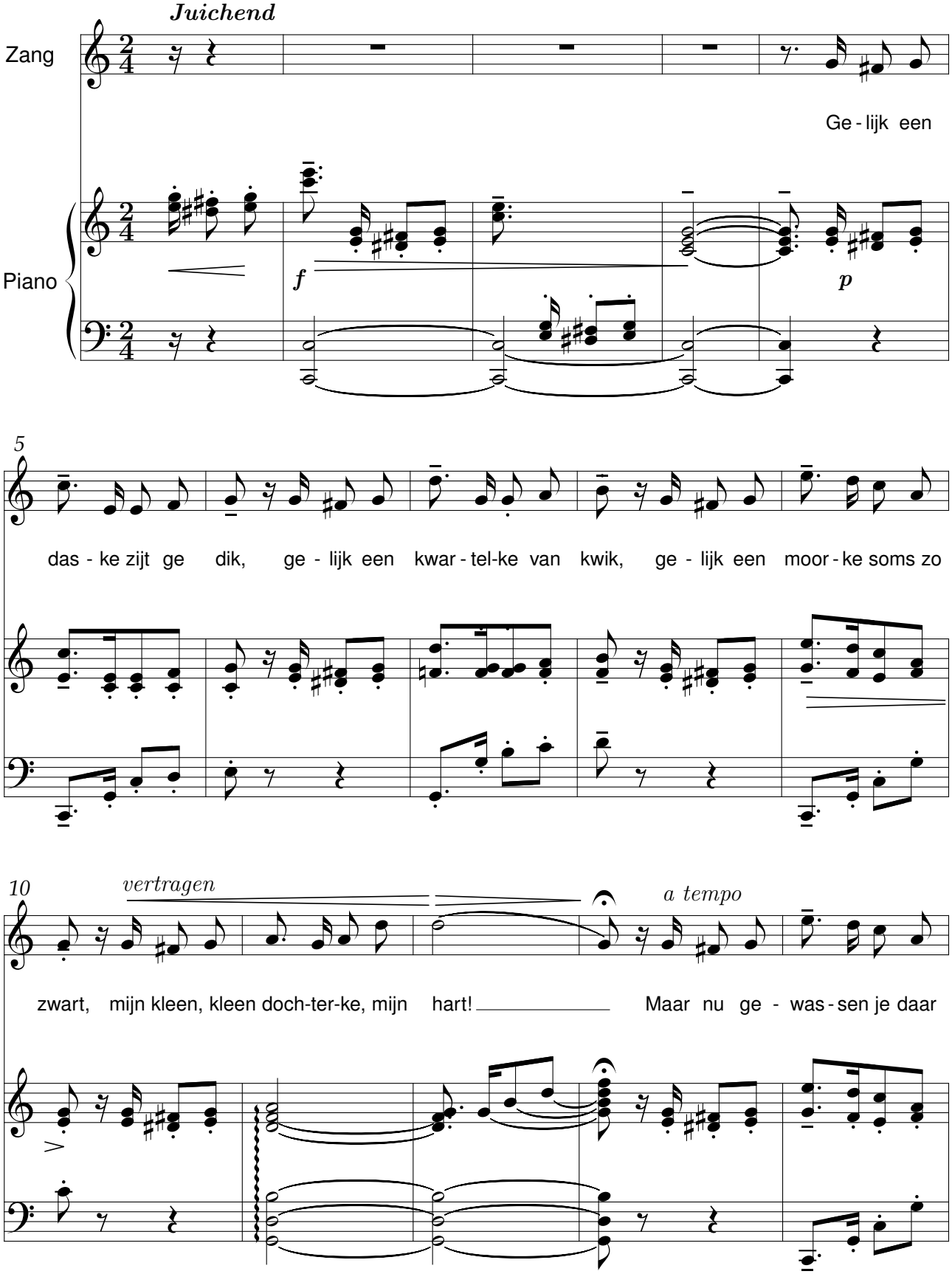

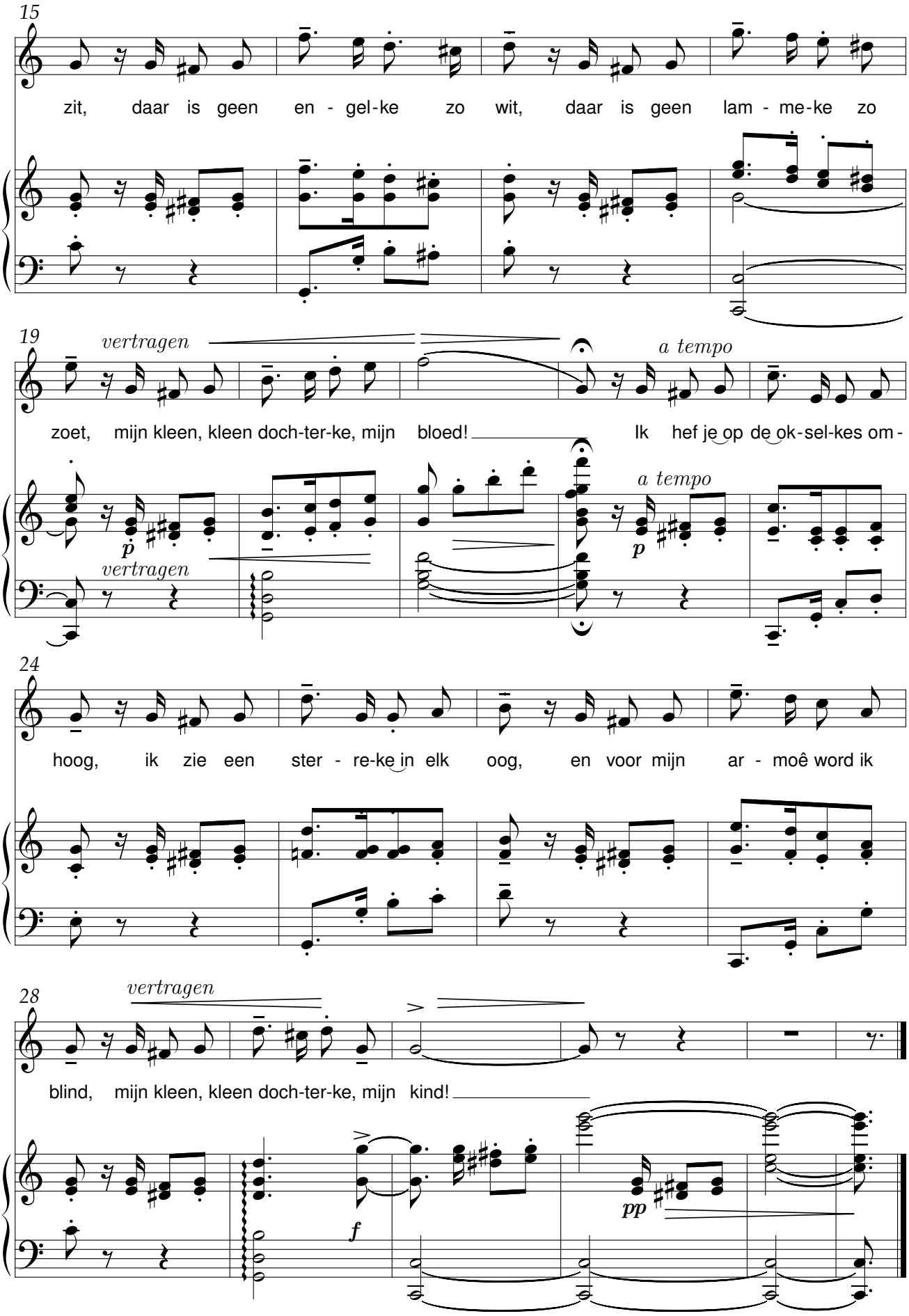
15
zit, daar is geen en - gel-ke zo wit, daar is geen lam - me-ke zo
19
vertragen
a tempo
zoet, mijn kleen, kleen doch-ter-ke, mijn bloed! Ik hef je op de ok-sel-kes om -
p
vertragen
a tempo
p
24
hoog, ik zie een ster - re-ke in elk oog, en voor mijn ar - moê word ik
28
vertragen
blind, mijn kleen, kleen doch-ter-ke, mijn kind!
f
pp

Mijn moeder

René De Clercq (1877-1932) — Johannes Petrus Jodocus Wierts (1866-1944)

Langzaam, met innige voordracht

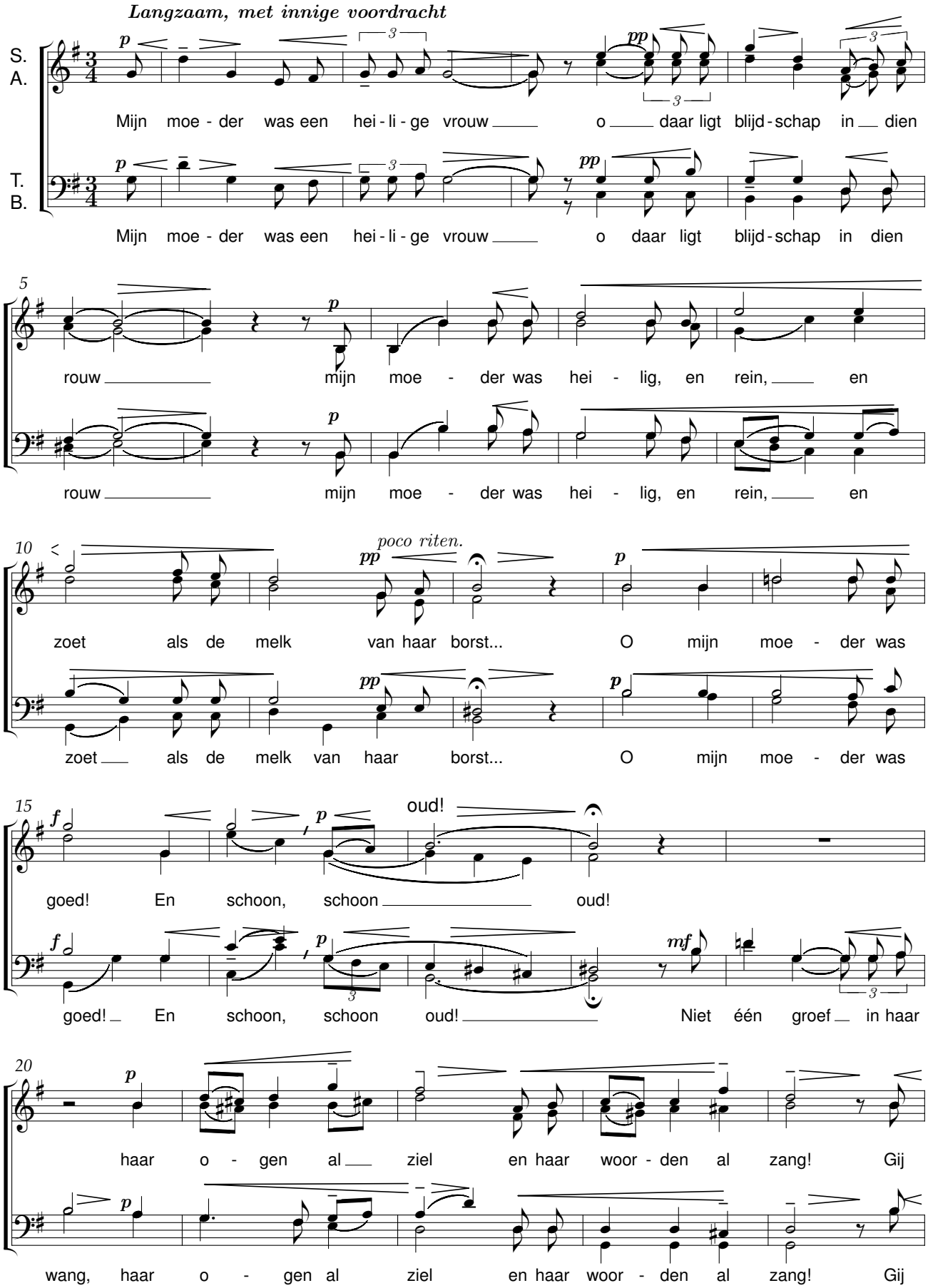

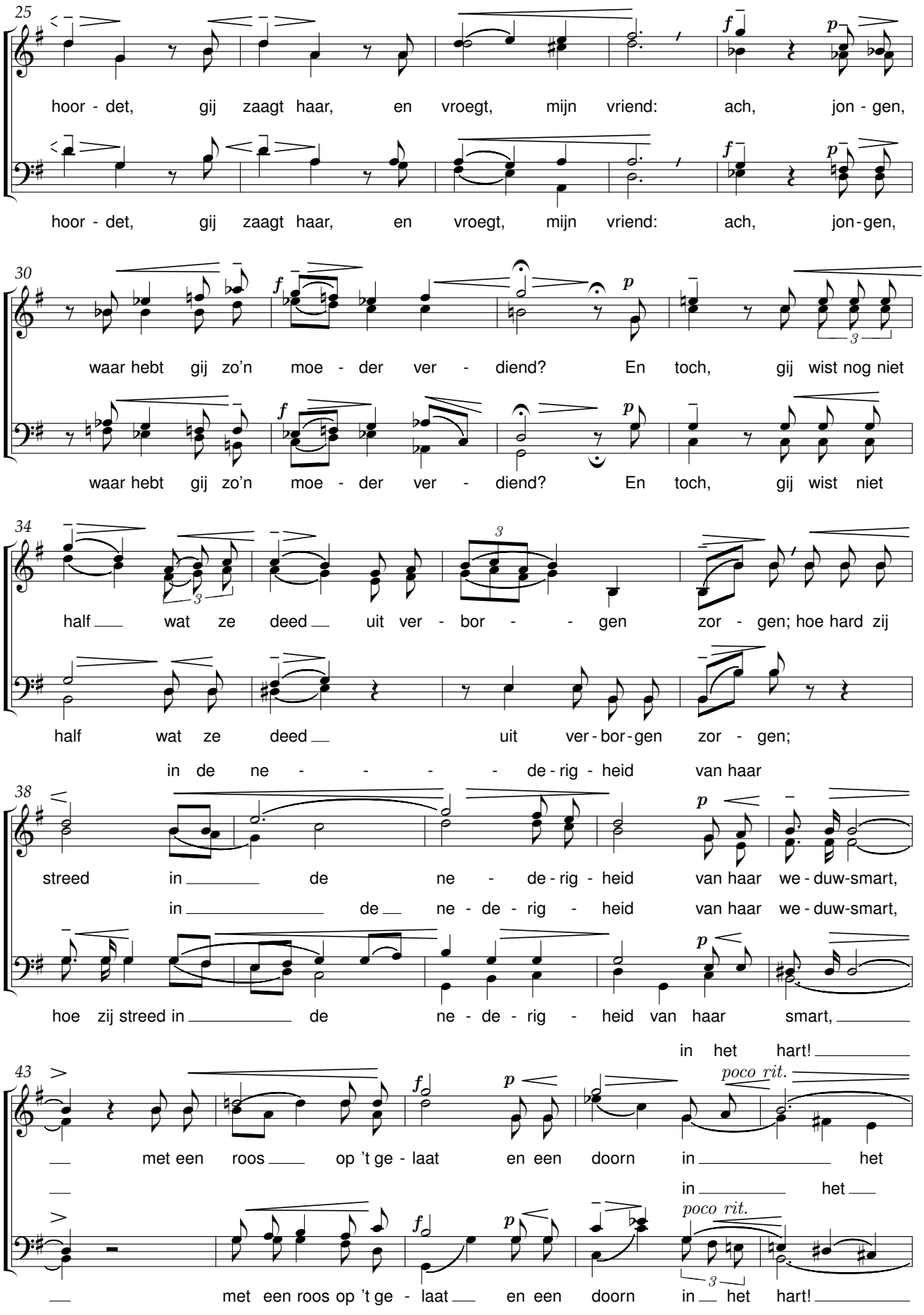
25
hoor - det, gij zaagt haar, en vroegt, mijn vriend: ach, jon - gen,
hoor - det, gij zaagt haar, en vroegt, mijn vriend: ach, jon-gen,
30
waar hebt gij zo'n moe - der ver - diend? En toch, gij wist nog niet
waar hebt gij zo'n moe - der ver - diend? En toch, gij wist niet
34
half wat ze deed uit ver - bor - - gen zor - gen; hoe hard zij
half wat ze deed uit ver-bor-gen zor - gen;
in de ne - - - - de-rig - heid van haar
38
streed in de ne - de-rig - heid van haar we - duw-smart,
in de ne - de - rig - heid van haar we - duw-smart,
hoe zij streed in de ne - de - rig - heid van haar smart,
in het hart!
43
poco rit.
met een roos op 't ge - laat en een doorn in het
in het
poco rit.
met een roos op 't ge - laat en een doorn in het hart!

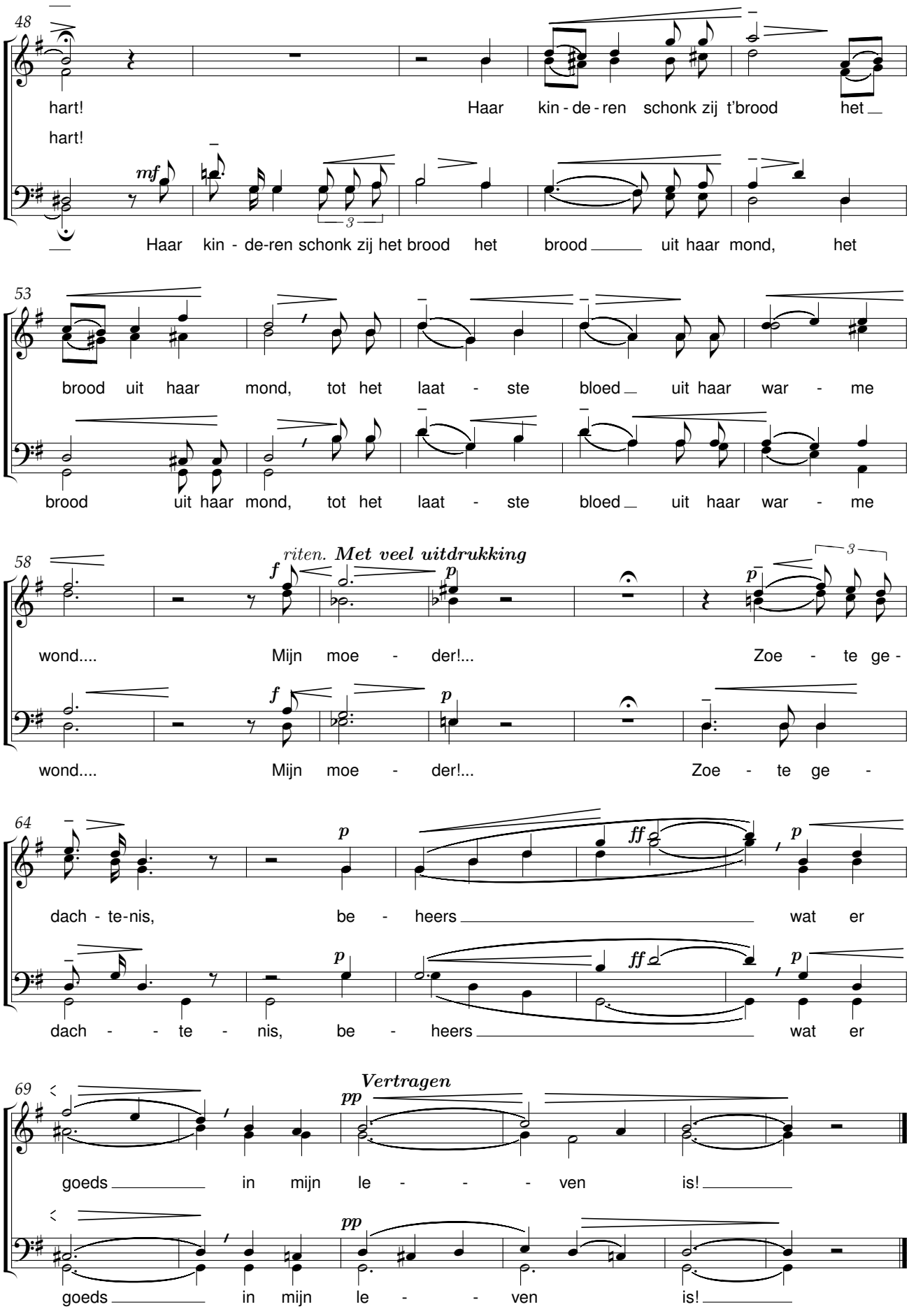
48
hart!
Haar kin - de - ren schonk zij t'brood het
hart!
mf
Haar kin - de-ren schonk zij het brood het brood uit haar mond, het
53
brood uit haar mond, tot het laat - ste bloed uit haar war - me
brood uit haar mond, tot het laat - ste bloed uit haar war - me
58
riten. Met veel uitdrukking
f
p
wond.... Mijn moe - der!... Zoe - te ge -
wond.... Mijn moe - der!... Zoe - te ge -
64
p
ff
dach - te-nis, be - heers wat er
dach - - te - nis, be - heers wat er
69
Vertragen
pp
goeds in mijn le - - - ven is!
goeds in mijn le - - ven is!

Mijn ventje slaapt

René De Clercq (1877-1932) Johannes Petrus Jodocus Wierts (1866-1944)

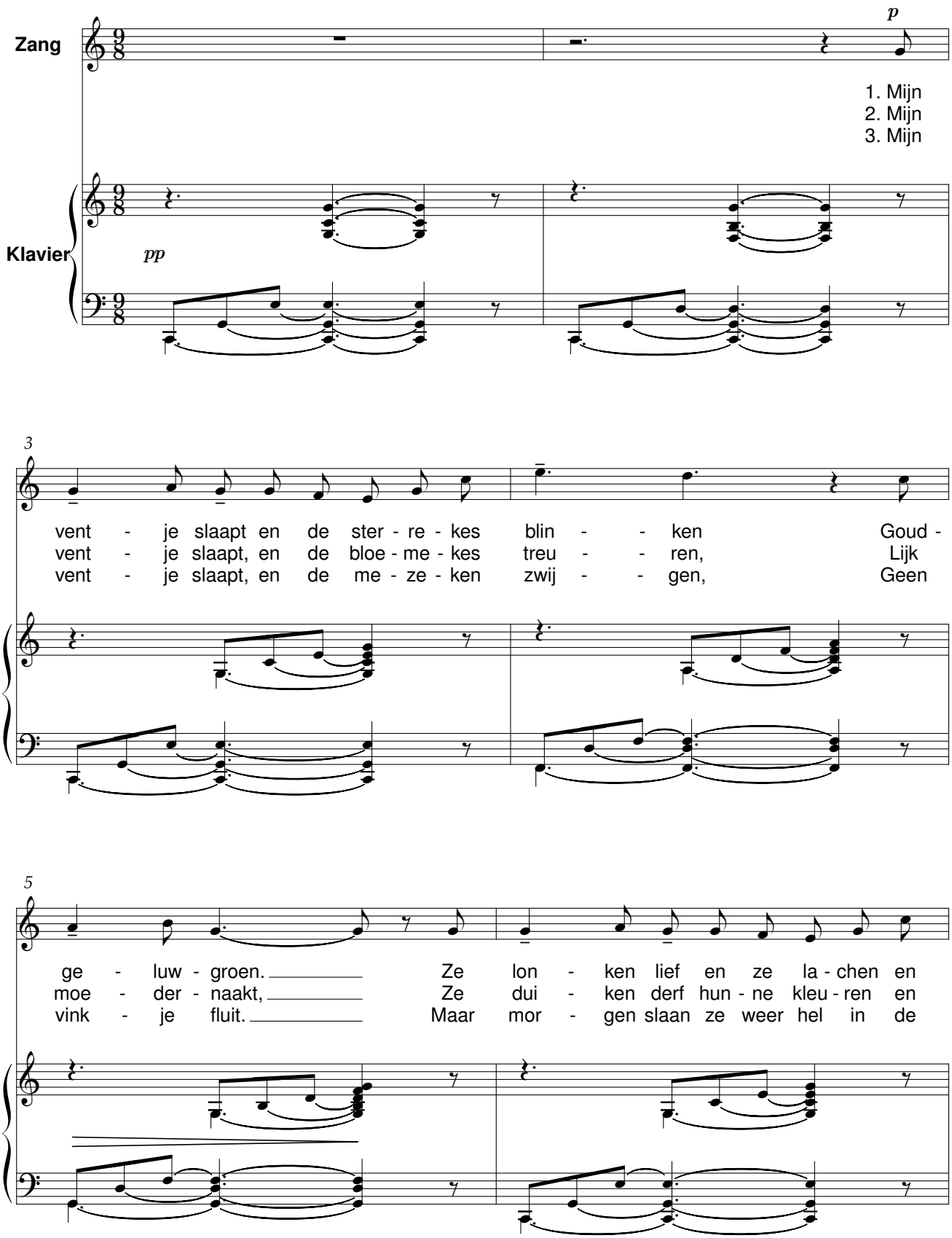

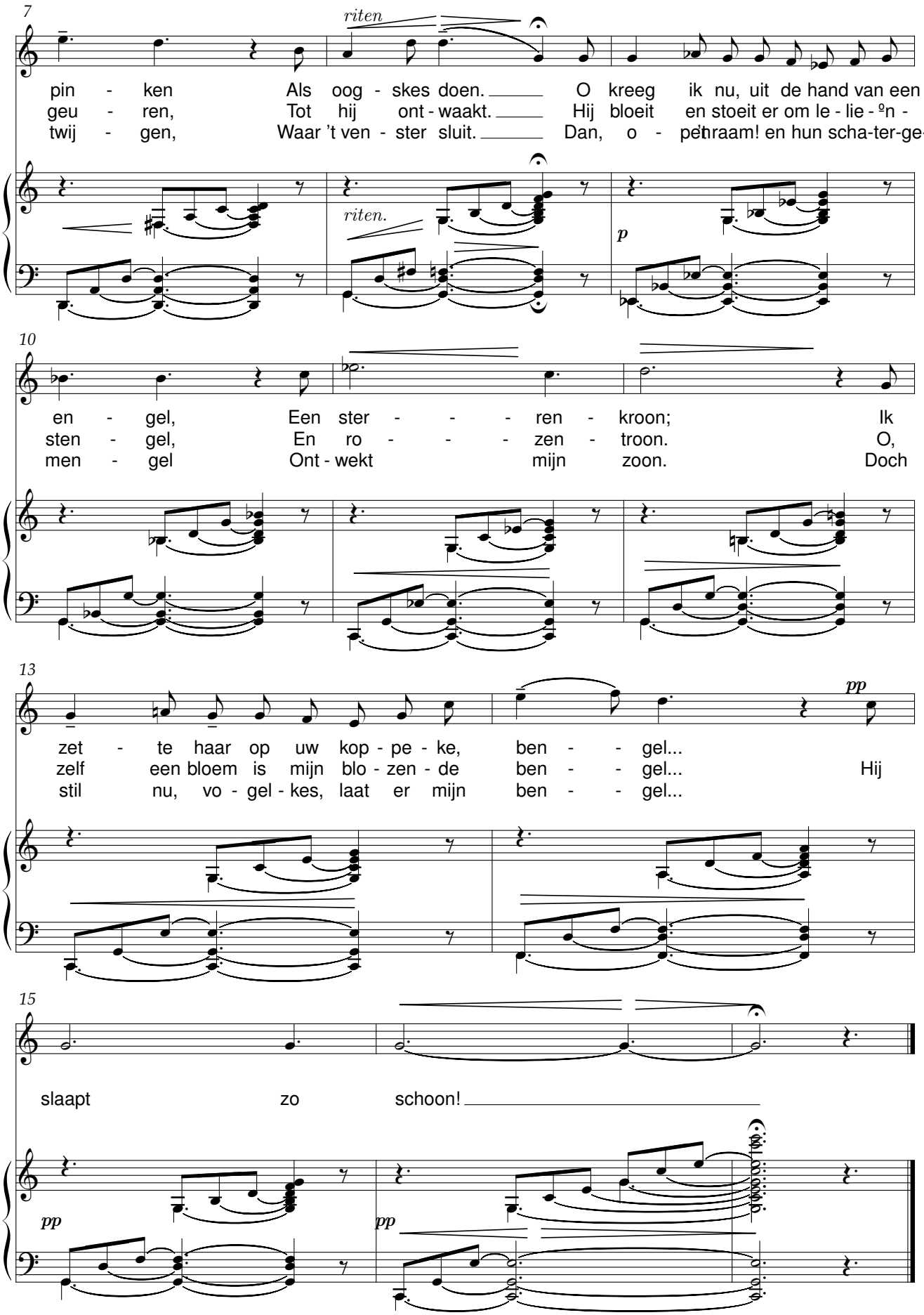
7
riten
pin - ken Als oog - skes doen. O kreeg ik nu, uit de hand van een
geu - ren, Tot hij ont - waakt. Hij bloeit en stoeit er om le - lie - n -
twij - gen, Waar 't ven - ster sluit. Dan, o - penraam! en hun scha-ter-ge-
riten.
p
10
en - gel, Een ster - - - ren - kroon; Ik
sten - gel, En ro - - - zen - troon. O,
men - gel Ont - wekt mijn zoon. Doch
13
pp
zet - te haar op uw kop - pe - ke, ben - - gel...
zelf een bloem is mijn blo - zen - de ben - - gel... Hij
stil nu, vo - gel - kes, laat er mijn ben - - gel...
15
slaapt zo schoon!
pp
pp

Moederke alleen

René De Clercq (1877-1932) Johannes Petrus Jodocus Wierts (1866-1944)

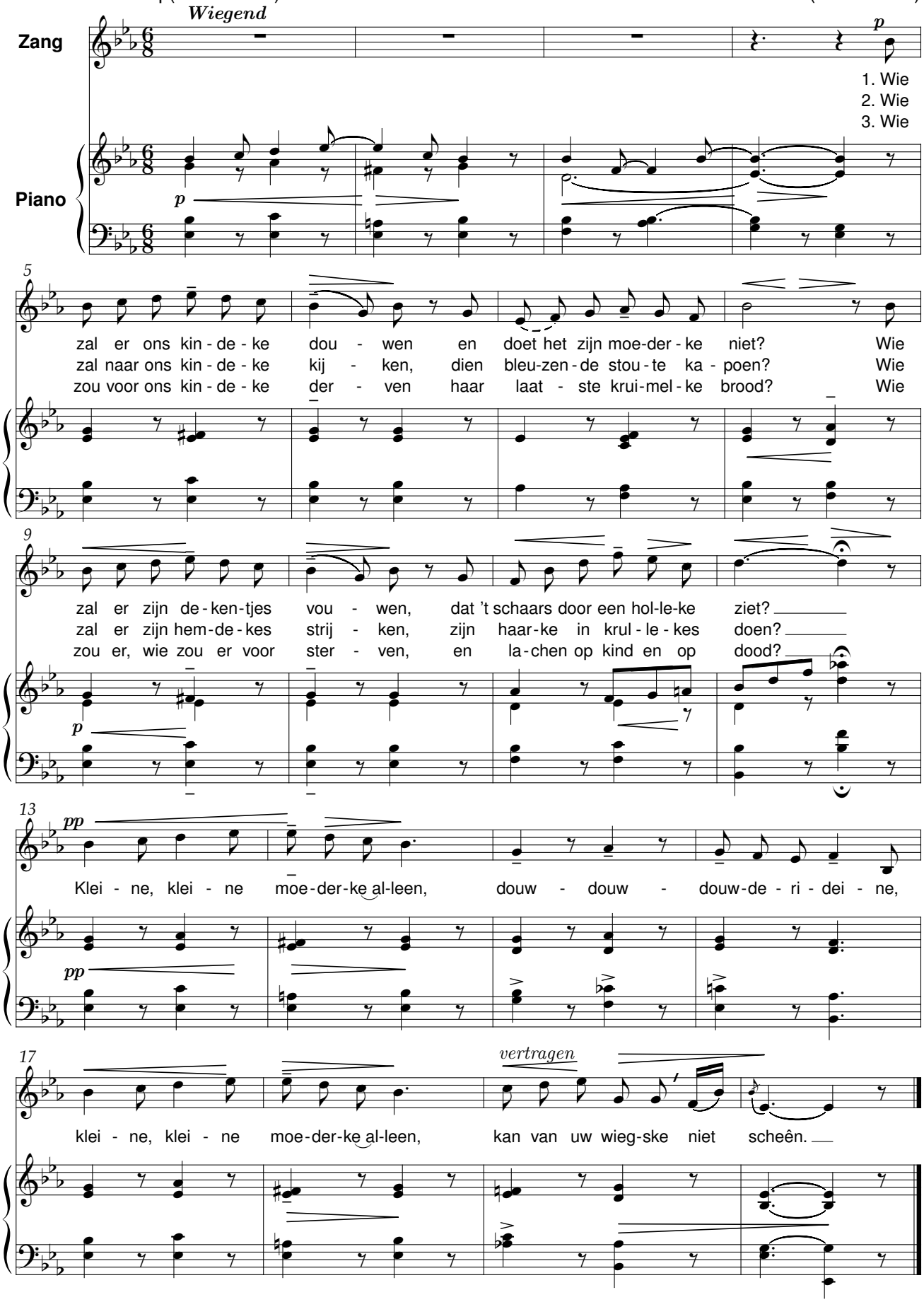

Moederke alleen

René De Clercq (1877-1932)

Johannes P. J. Wierts (1866-1944)
Orkestratie: Jurriaan Andriessen, 26 sept. 1946

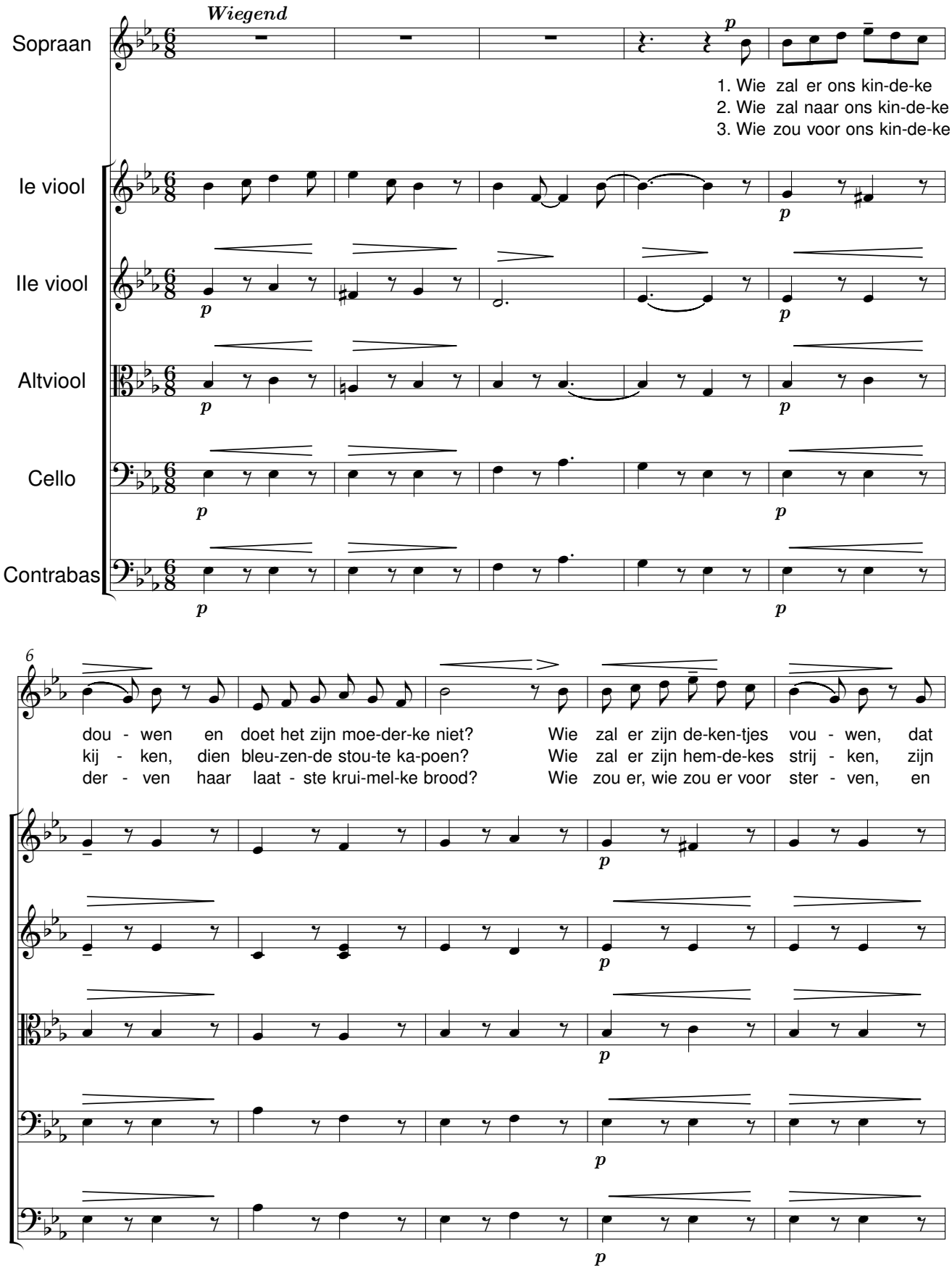

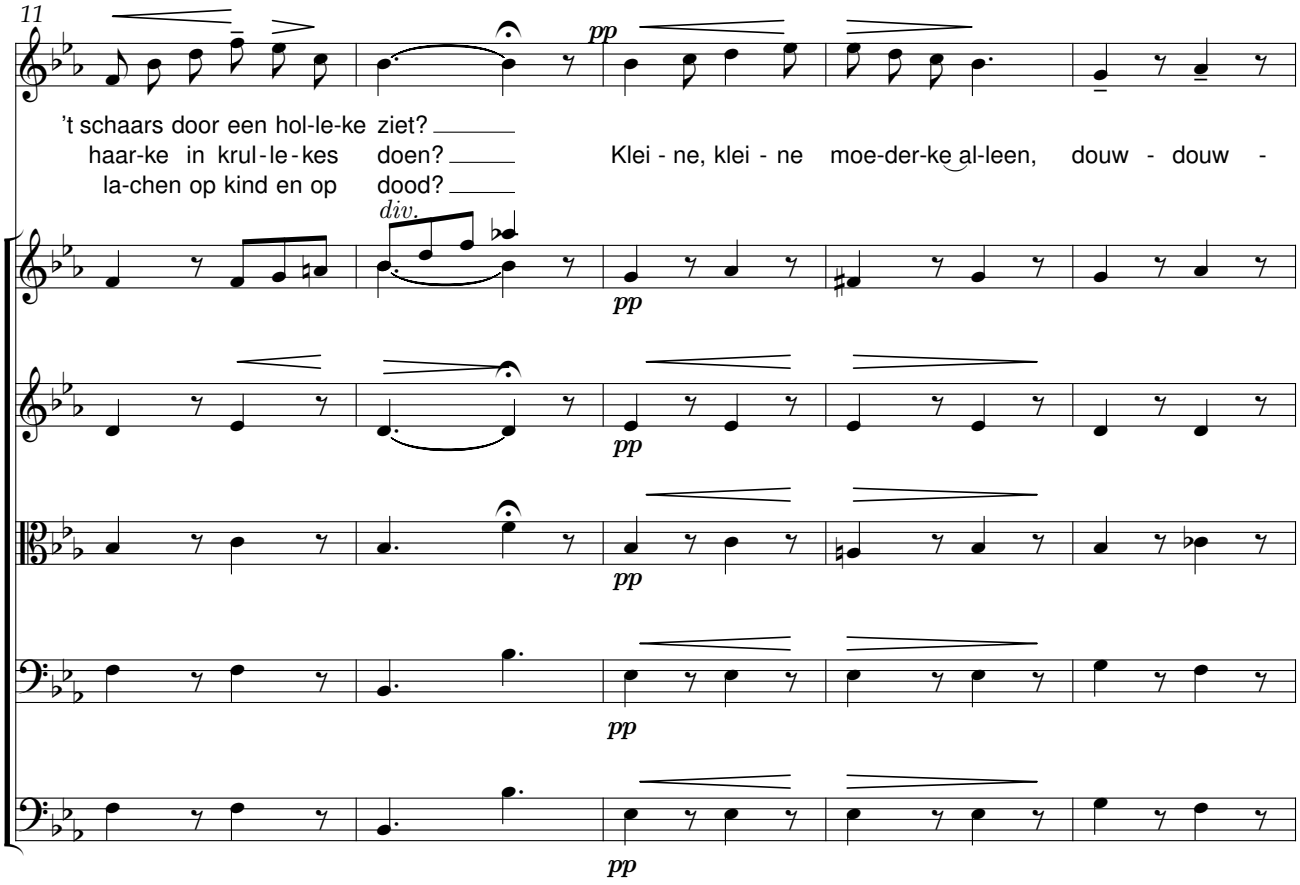
11
't schaars door een hol-le-ke ziet?
haar-ke in krul-le-kes doen?
la-chen op kind en op dood?
Klei - ne, klei - ne moe-der-ke al-leen, douw - douw -
pp
div.

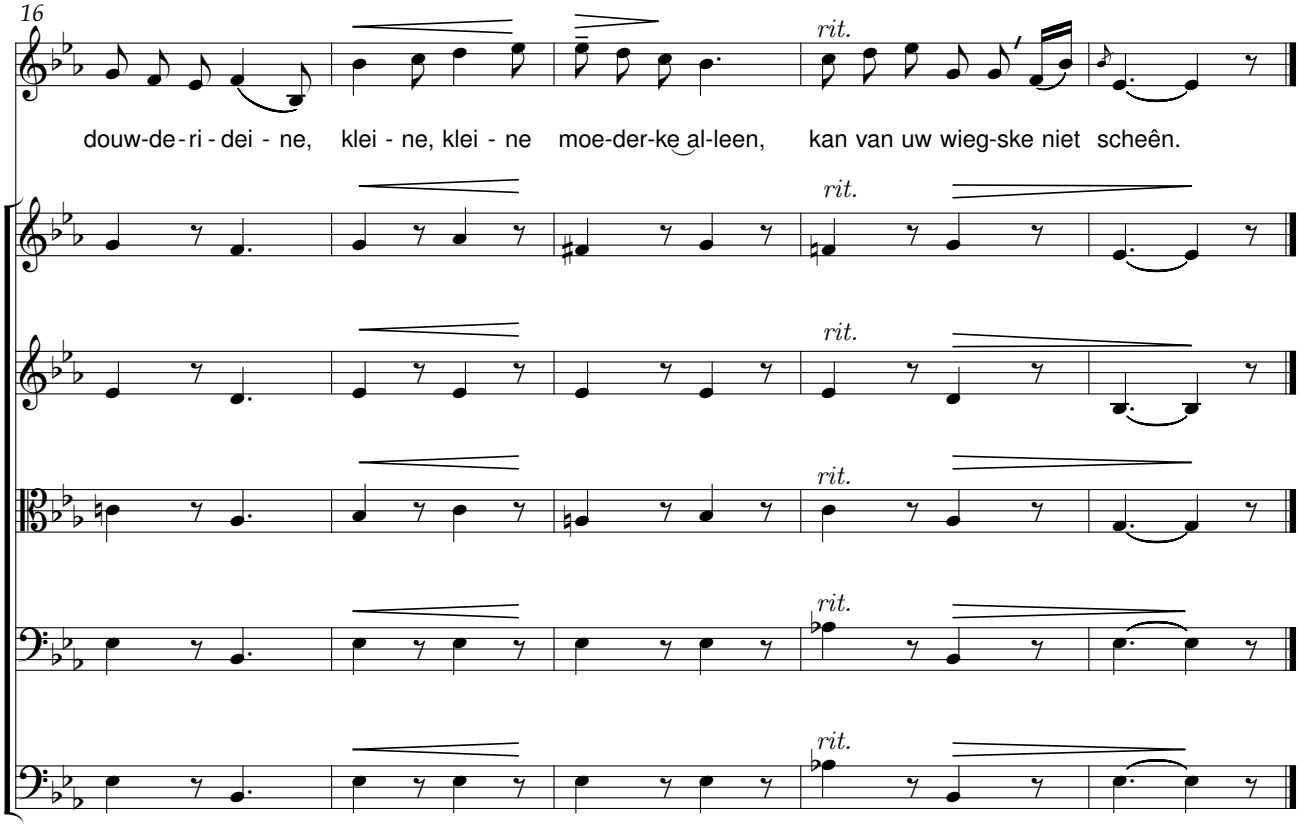
16
douw-de-ri - dei - ne, klei - ne, klei - ne moe-der-ke al-leen, kan van uw wieg-ske niet scheên.
rit.

De sterke gelove

Natuur

René De Clercq (1877-1932) Johannes Petrus J. Wierts (1866-1944)

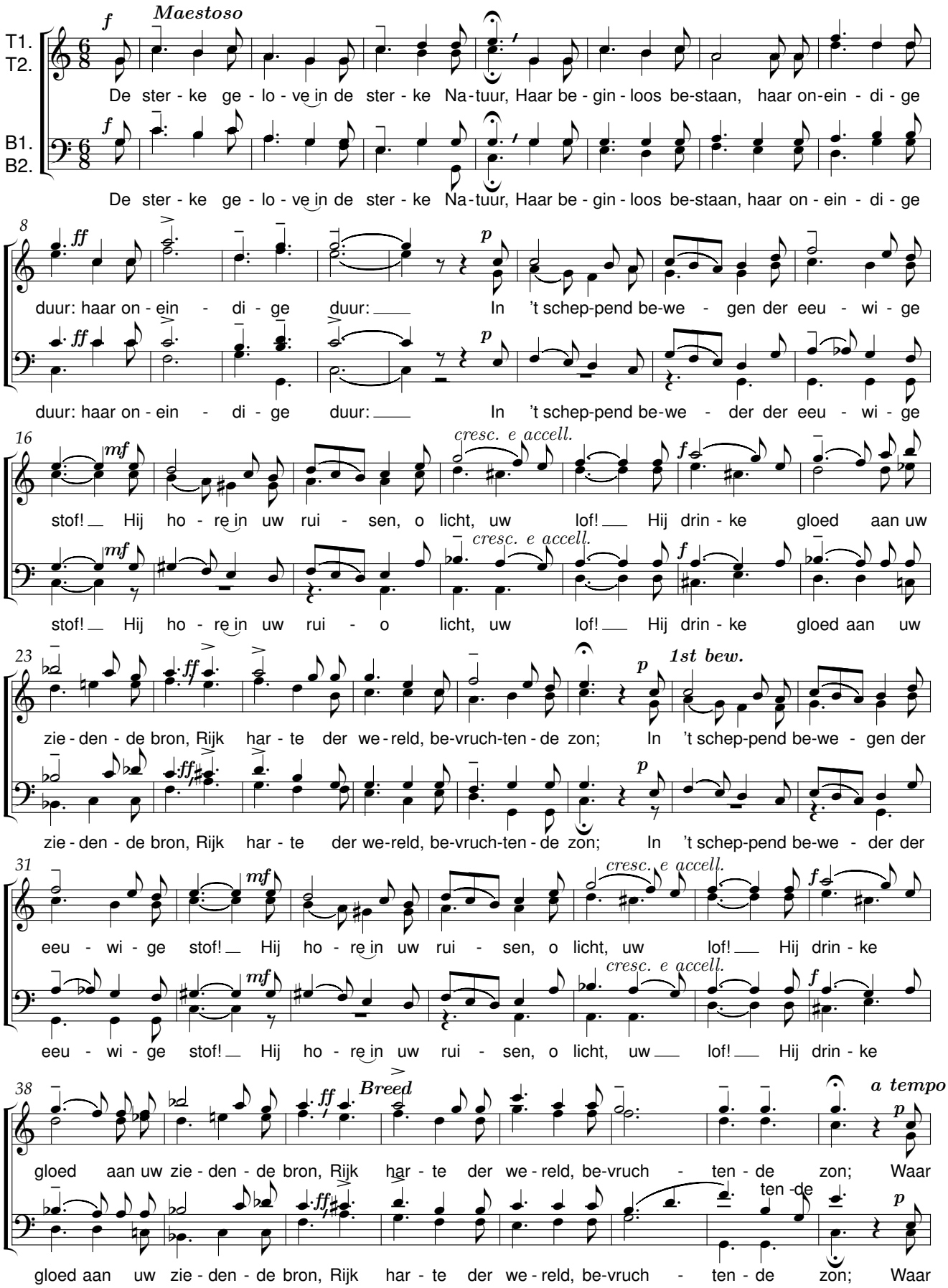

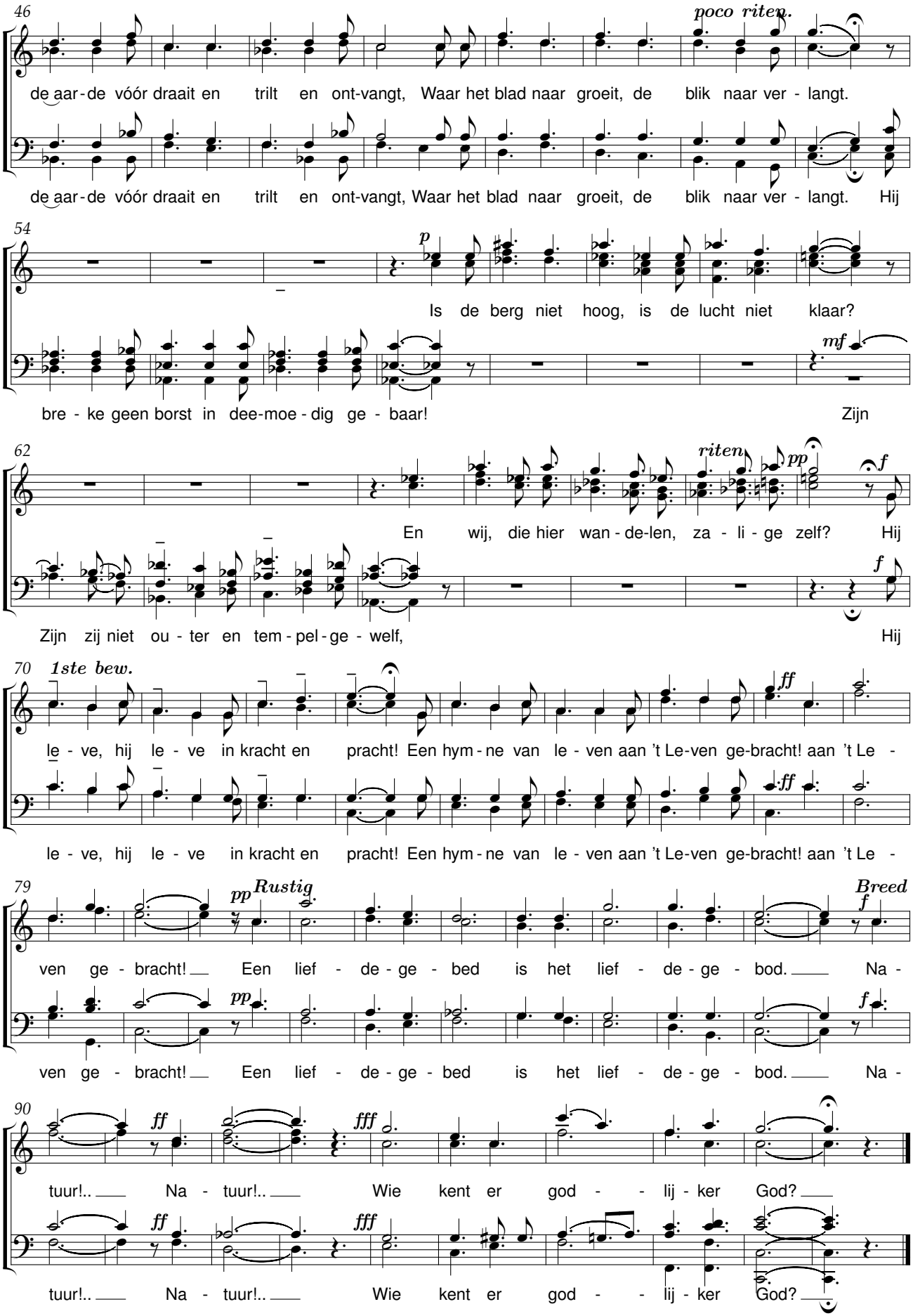
46
poco riten.
de aar-de vóór draait en trilt en ont-vangt, Waar het blad naar groeit, de blik naar ver - langt.
de aar-de vóór draait en trilt en ont-vangt, Waar het blad naar groeit, de blik naar ver - langt. Hij
54
p
Is de berg niet hoog, is de lucht niet klaar?
mf
bre - ke geen borst in dee-moe - dig ge - baar! Zijn
62
riten
pp
f
En wij, die hier wan - de-len, za - li - ge zelf? Hij
f
Zijn zij niet ou - ter en tem - pel - ge - welf, Hij
70
1ste bew.
ff
le - ve, hij le - ve in kracht en pracht! Een hym - ne van le - ven aan 't Le-ven ge-bracht! aan 't Le -
ff
le - ve, hij le - ve in kracht en pracht! Een hym - ne van le - ven aan 't Le-ven ge-bracht! aan 't Le -
79
pp
Rustig
Breed
f
ven ge - bracht! Een lief - de - ge - bed is het lief - de - ge - bod. Na -
pp
f
ven ge - bracht! Een lief - de - ge - bed is het lief - de - ge - bod. Na -
90
ff
fff
tuur!.. Na - tuur!.. Wie kent er god - - lij - ker God?
ff
fff
tuur!.. Na - tuur!.. Wie kent er god - - lij - ker God?

Op de weefstoel

René De Clercq (1877-1932) Johannes Petrus Jodocus Wierts (1866-1944)

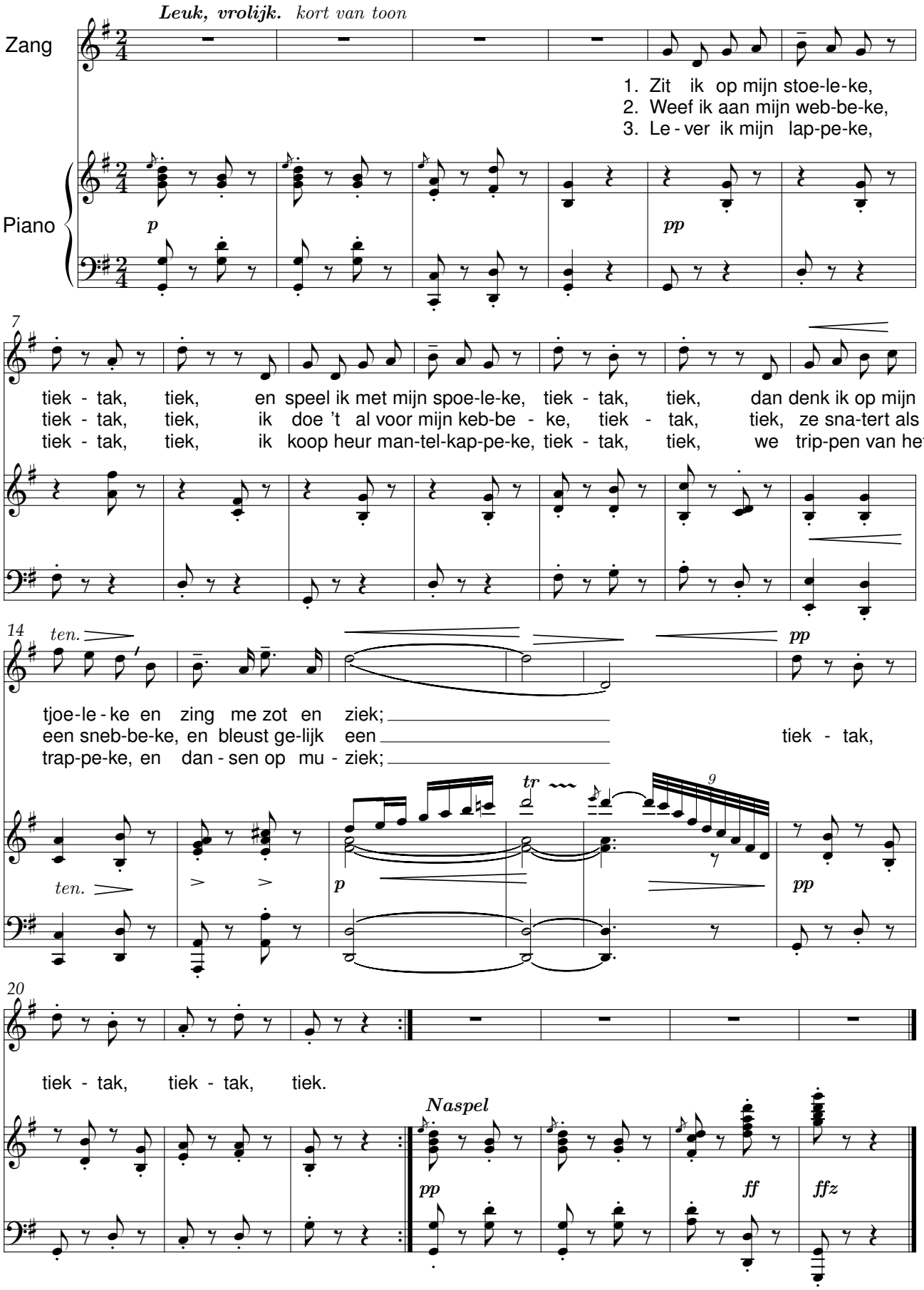

Ring-King

René De Clercq (1877-1932) Johannes Petrus Jodocus Wierts (1866-1944)

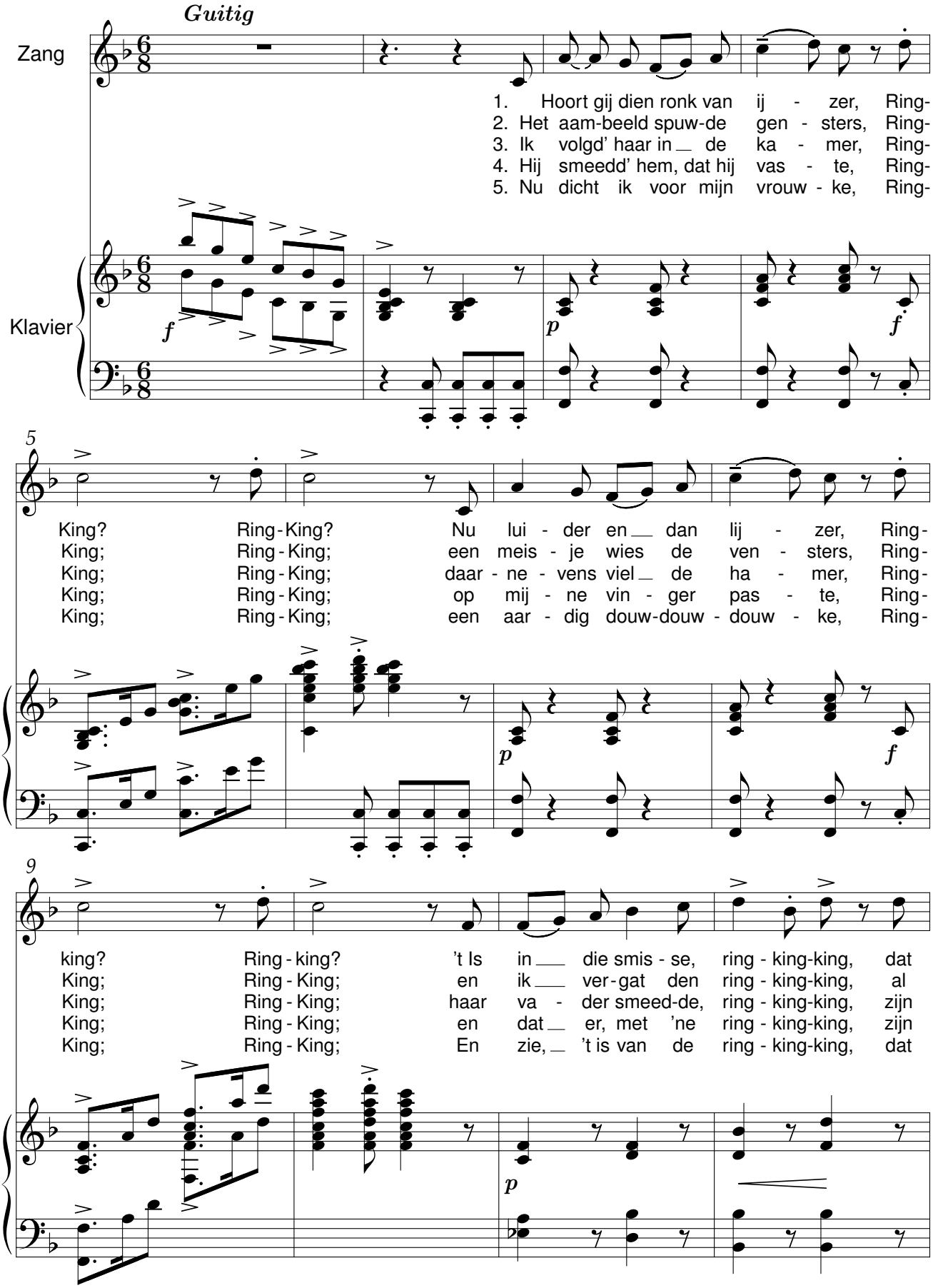

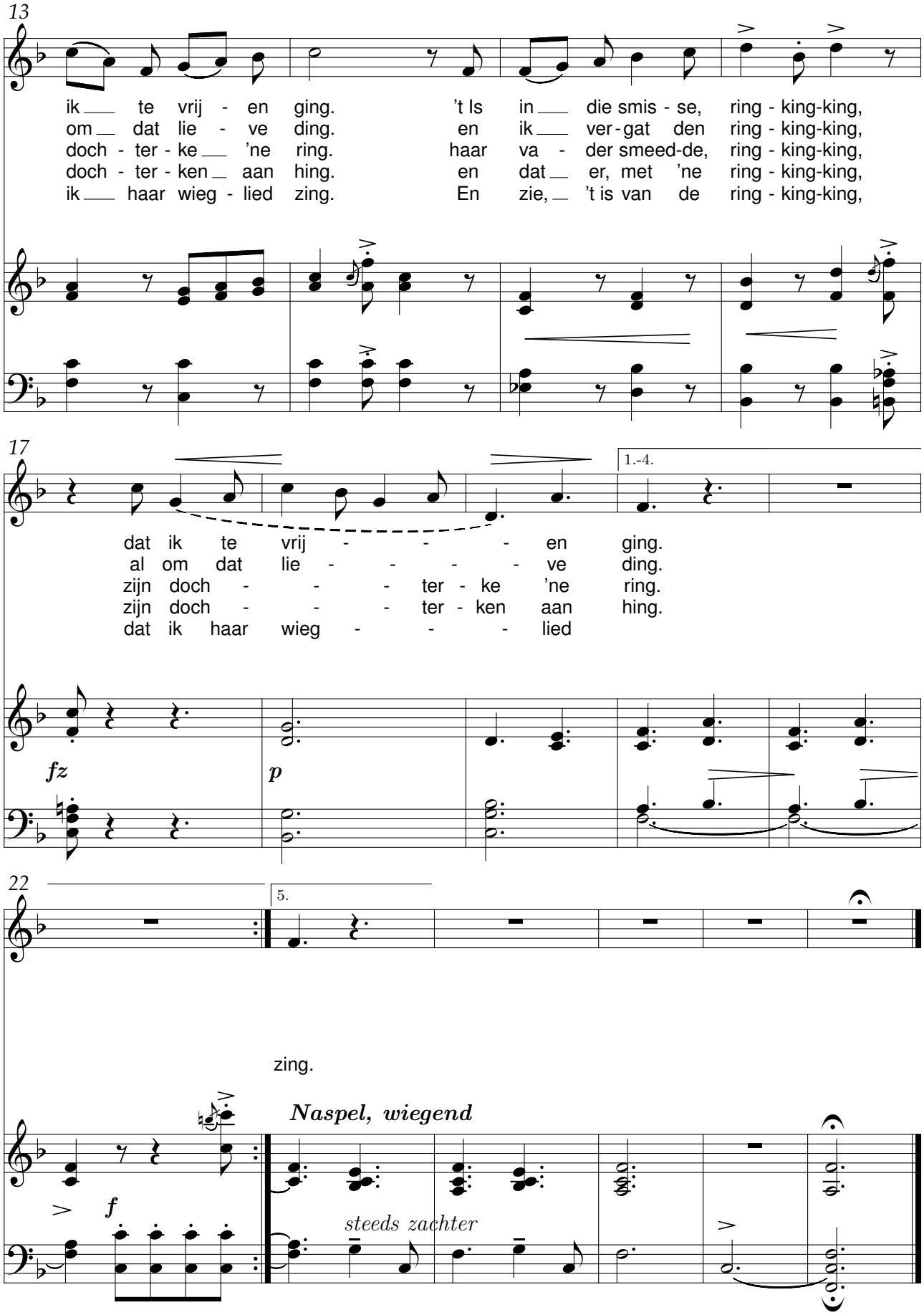
13
ik te vrij - en ging. 't Is in die smis - se, ring - king-king,
om dat lie - ve ding. en ik ver - gat den ring - king-king,
doch - ter - ke 'ne ring. haar va - der smeed-de, ring - king-king,
doch - ter - ken aan hing. en dat er, met 'ne ring - king-king,
ik haar wieg - lied zing. En zie, 't is van de ring - king-king,
17
1.-4.
dat ik te vrij - - - - en ging.
al om dat lie - - - - ve ding.
zijn doch - - - ter - ke 'ne ring.
zijn doch - - - ter - ken aan hing.
dat ik haar wieg - - - lied
fz
p
22
5.
zing.
Naspel, wiegend
f
steeds zachter

Rood pioeneke

René De Clercq (1877-1932) Johannes Petrus Jodocus Wierts (1866-1944)

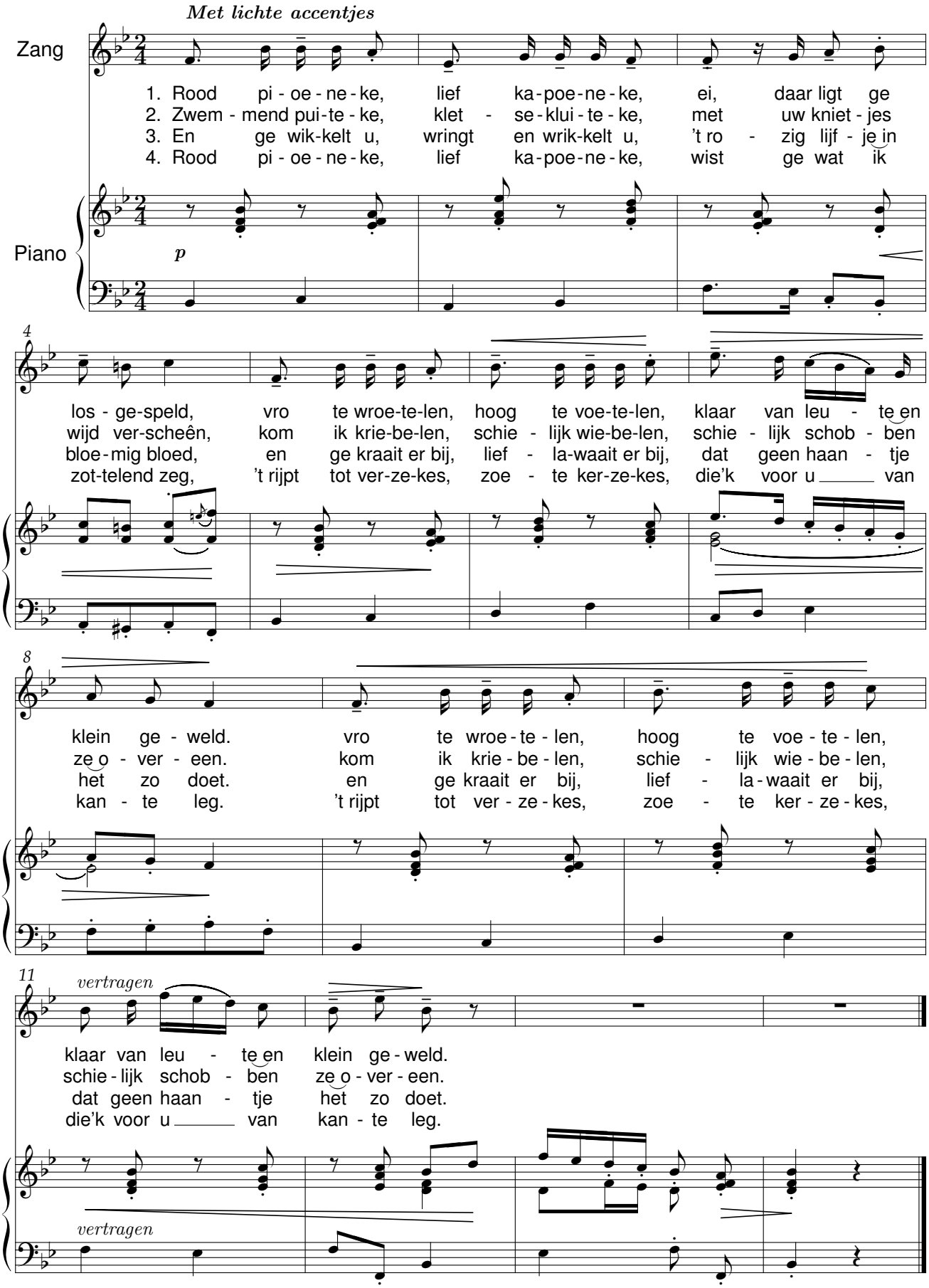

Sarlotteke

René De Clercq (1877-1932) Johannes Petrus J. Wierts (1866-1944)

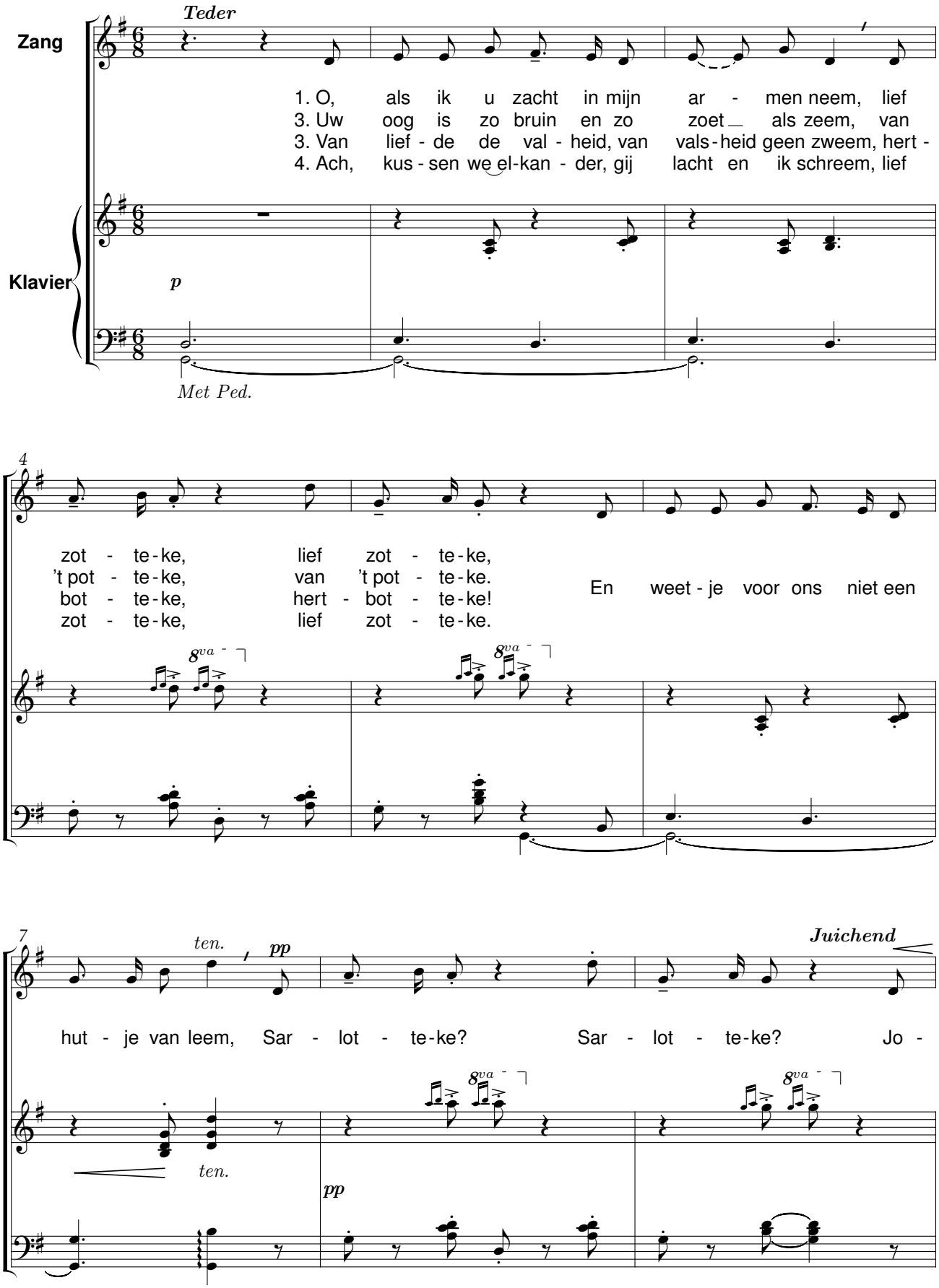

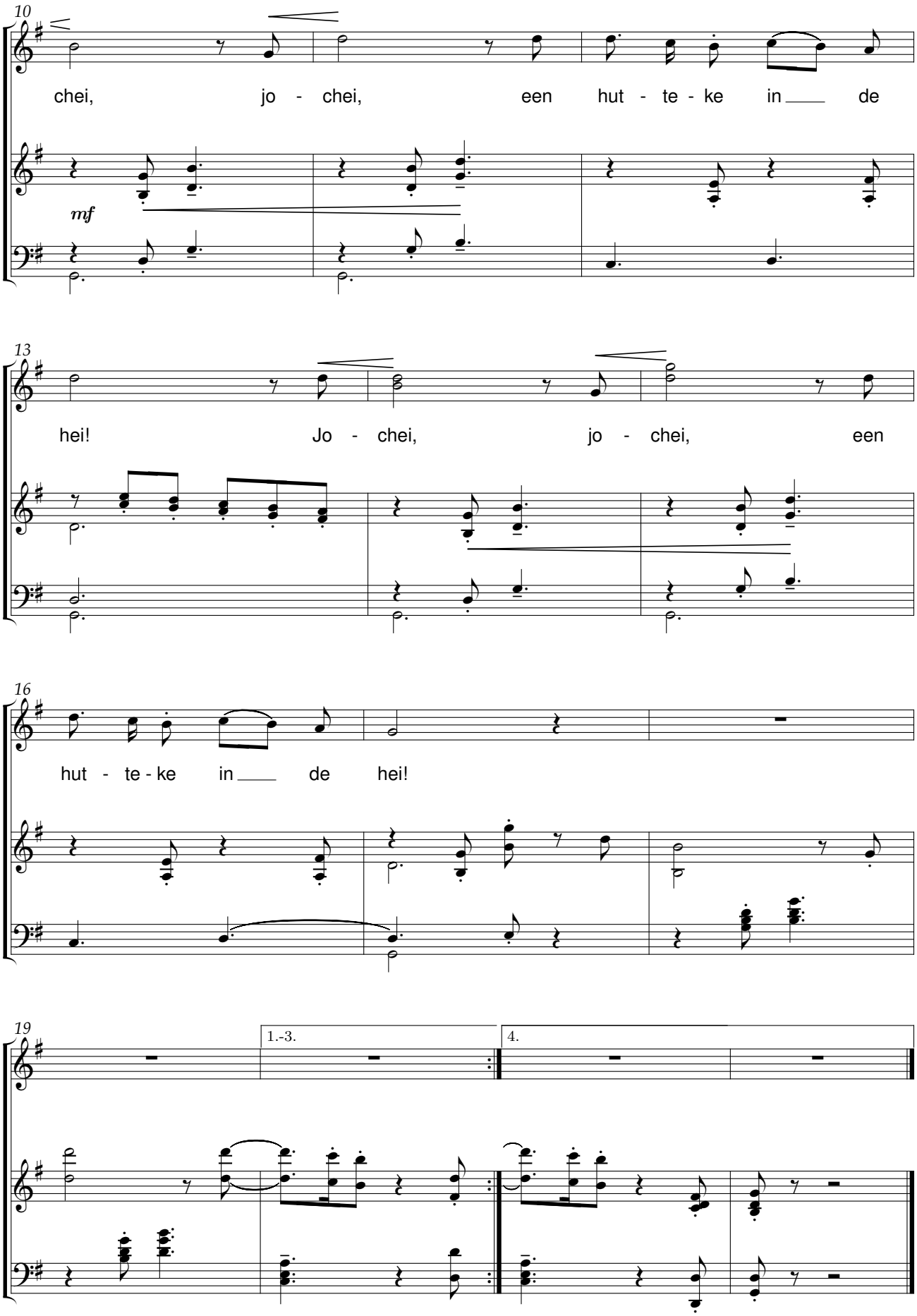
10
chei, jo - chei, een hut - te - ke in de
mf
13
hei! Jo - chei, jo - chei, een
16
hut - te - ke in de hei!
19
1.-3.
4.

Smidje-Smee

René De Clercq (1877-1932) Johannes Petrus Jodocus Wierts (1866-1944)

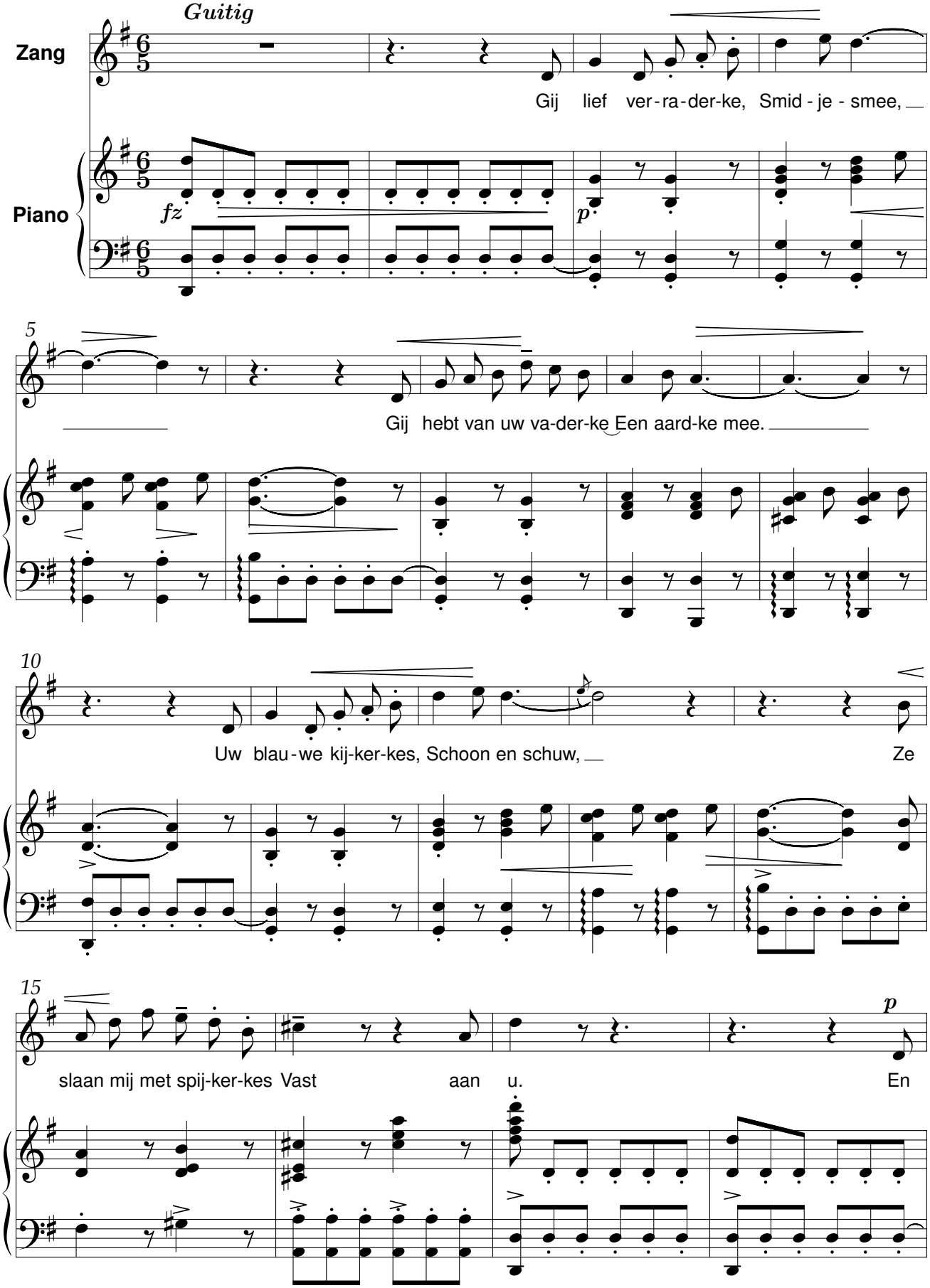

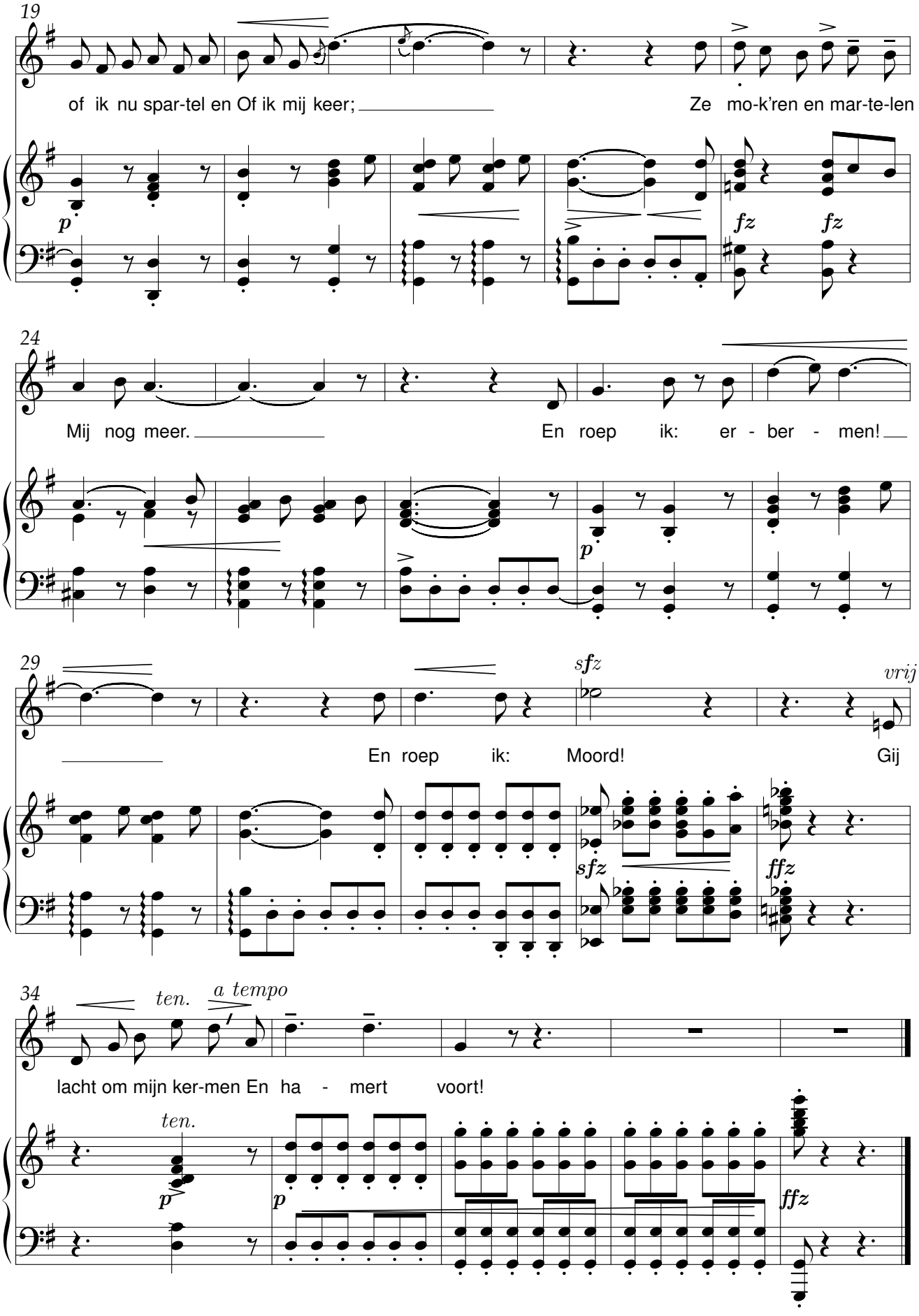
19
of ik nu spar-tel en Of ik mij keer;
Ze mo-k'ren en mar-te-len
p
fz
fz
24
Mij nog meer.
En roep ik: er - ber - men!
p
29
sfz
vrij
En roep ik: Moord!
Gij
sfz
ffz
34
ten.
a tempo
lacht om mijn ker-men En ha - mert voort!
ten.
p
p
ffz

Ter zege

René De Clercq (1877-1932) Johannes Petrus Jodocus Wierts (1866-1944)

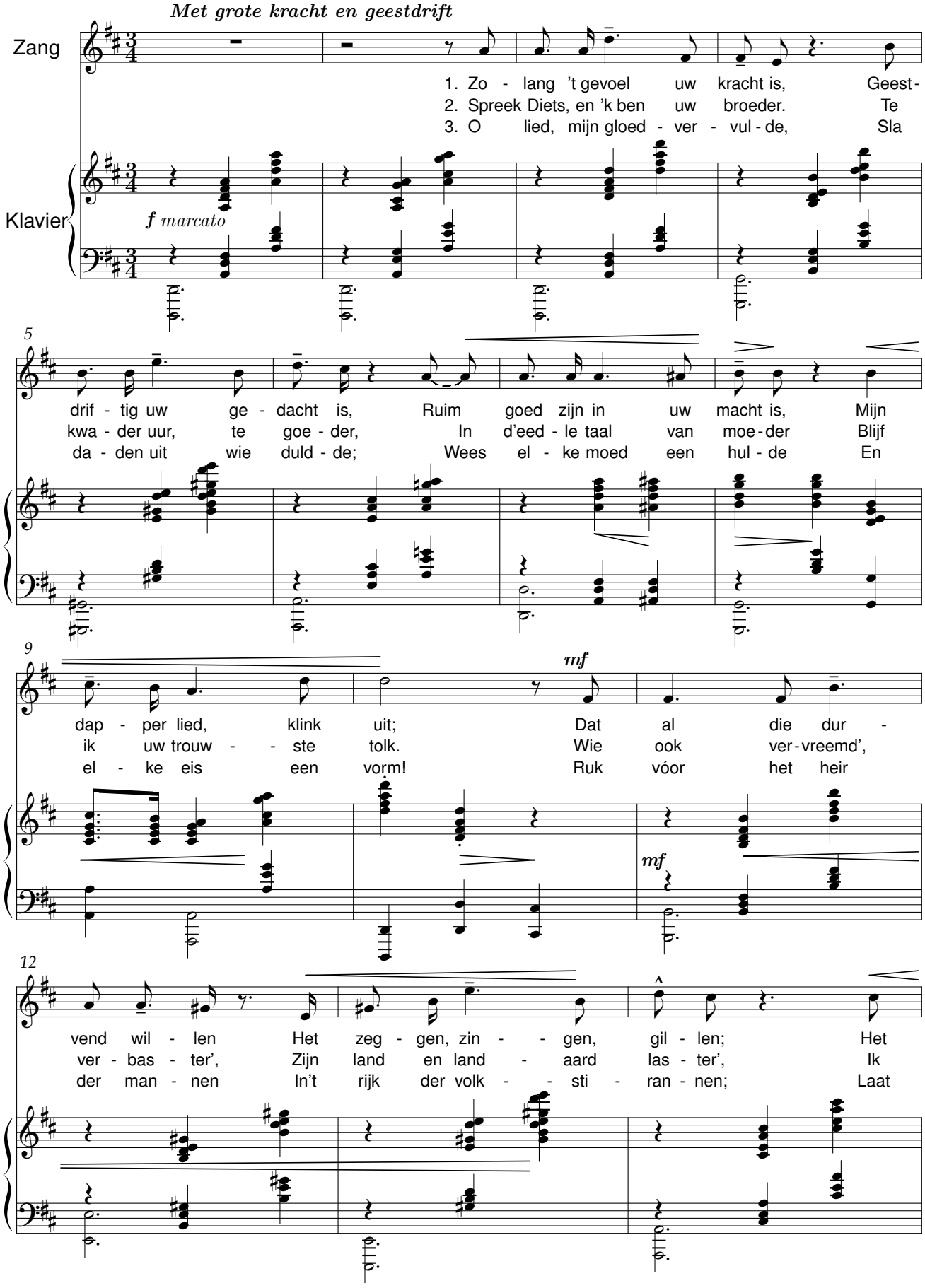

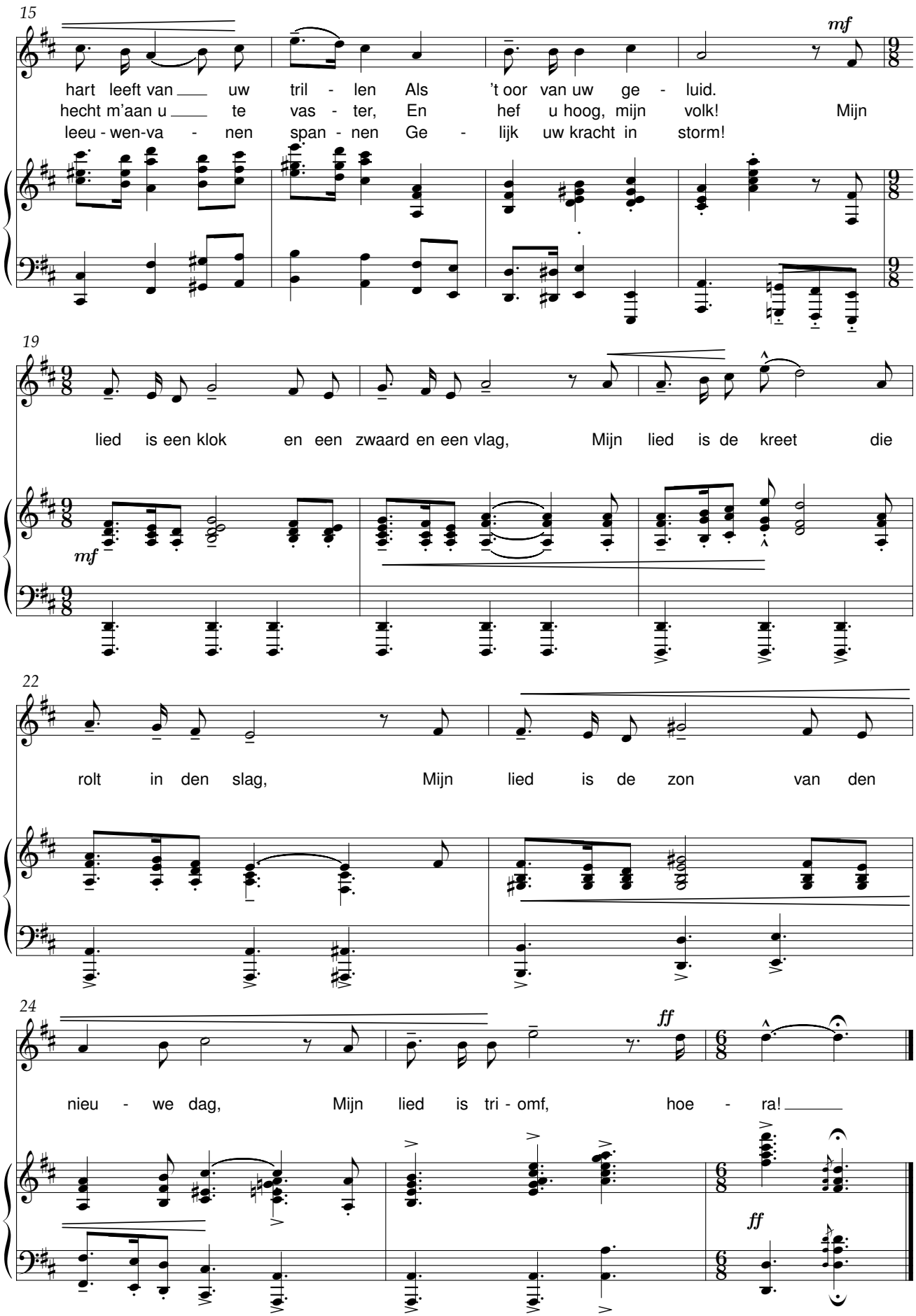
15
mf
hart leeft van uw tril - len Als 't oor van uw ge - luid.
hecht m'aan u te vas - ter, En hef u hoog, mijn volk! Mijn
leeu - wen-va - nen span - nen Ge - lijk uw kracht in storm!
19
lied is een klok en een zwaard en een vlag, Mijn lied is de kreet die
mf
22
rolt in den slag, Mijn lied is de zon van den
24
ff
nieu - we dag, Mijn lied is tri - omf, hoe - ra!
ff

Ti-Ti-Ti-Tiere

René De Clercq (1877-1932) Johannes Petrus J. Wierts (1866-1944)

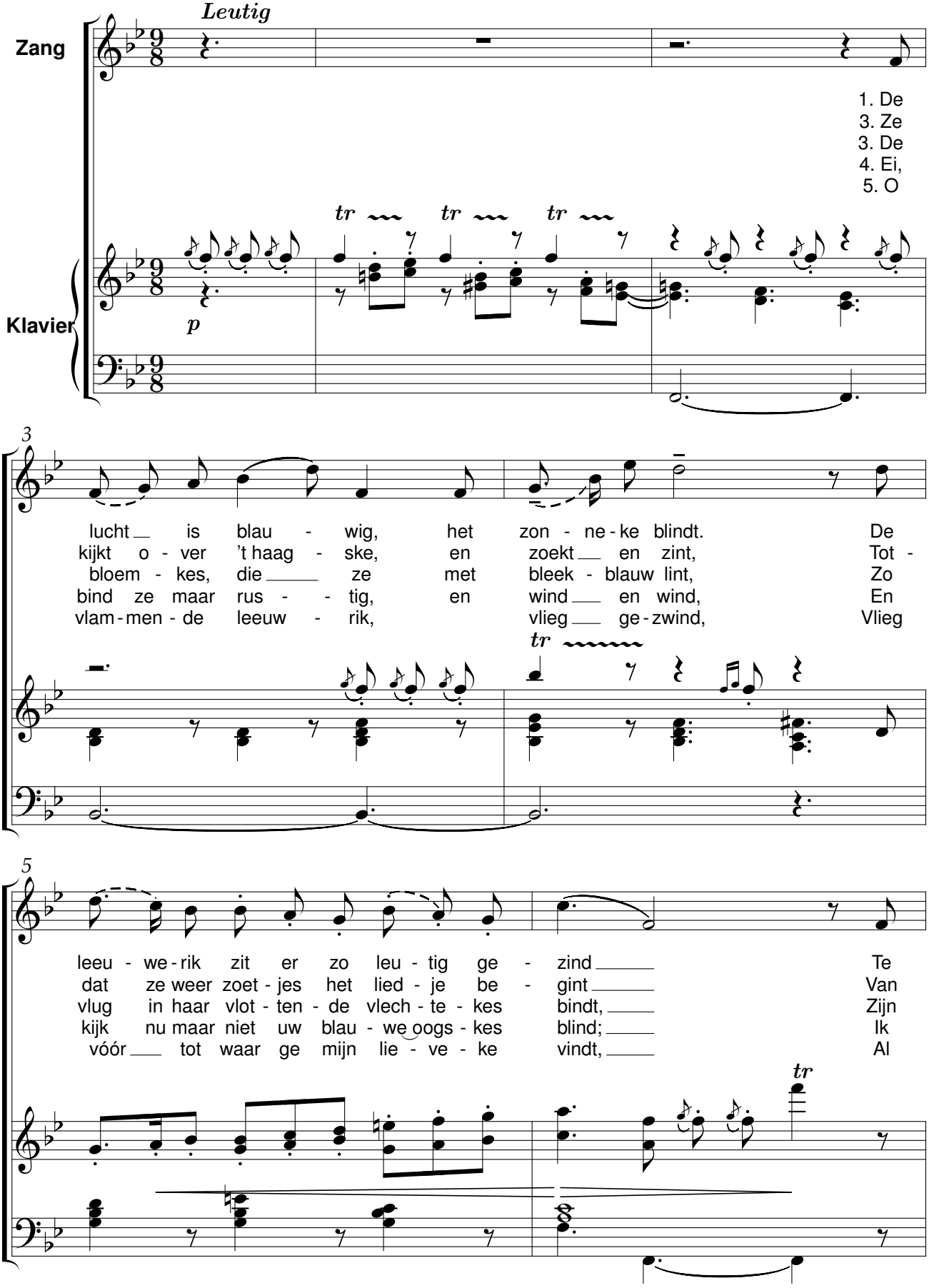

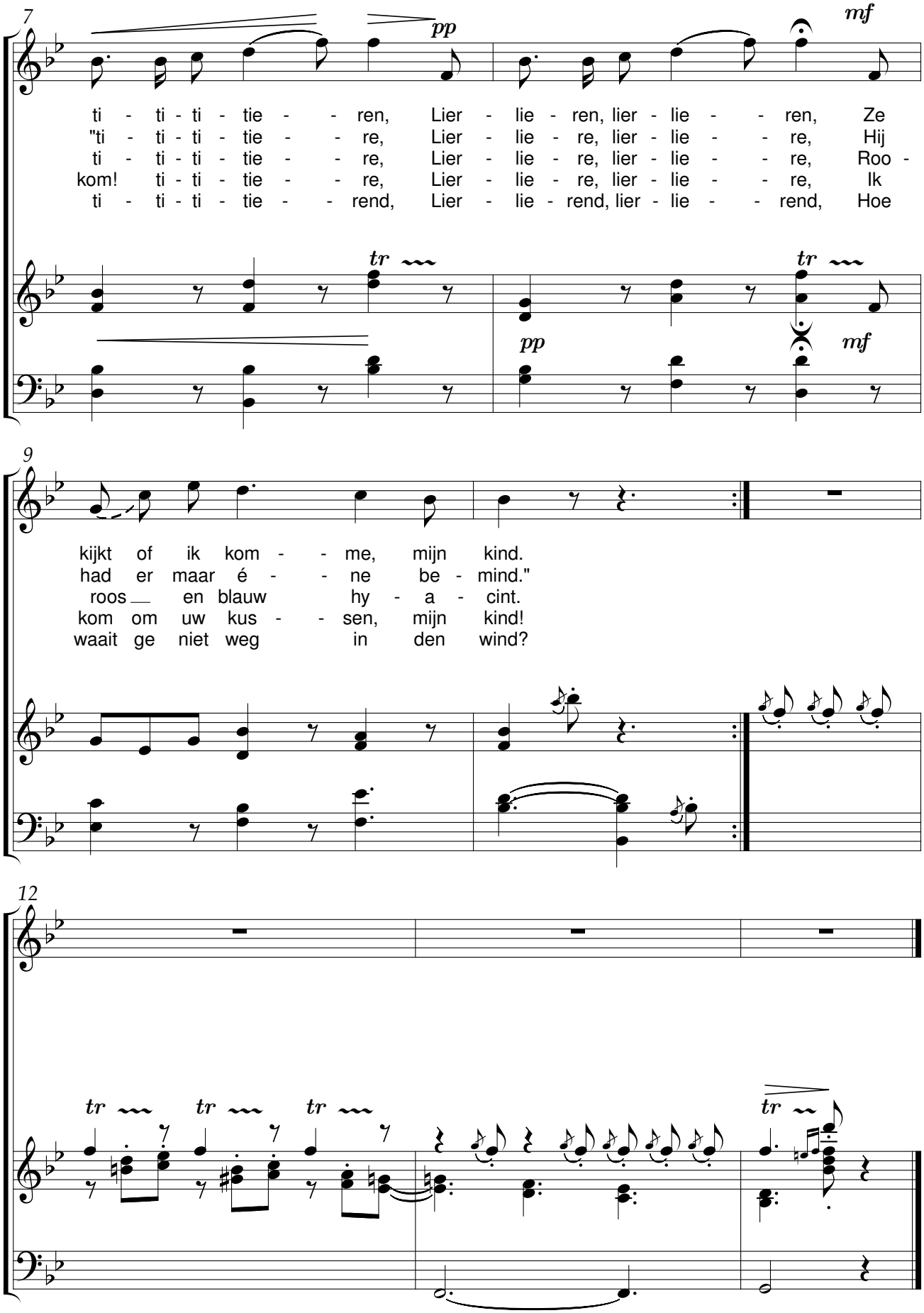
7
pp
mf
ti - ti - ti - tie - - ren, Lier - lie - ren, lier - lie - - ren, Ze
"ti - ti - ti - tie - - re, Lier - lie - re, lier - lie - - re, Hij
ti - ti - ti - tie - - re, Lier - lie - re, lier - lie - - re, Roo -
kom! ti - ti - tie - - re, Lier - lie - re, lier - lie - - re, Ik
ti - ti - ti - tie - - rend, Lier - lie - rend, lier - lie - - rend, Hoe
tr
tr
pp
mf
9
kijkt of ik kom - - me, mijn kind.
had er maar é - - ne be - mind."
roos en blauw hy - a - cint.
kom om uw kus - - sen, mijn kind!
waait ge niet weg in den wind?
12
tr
tr
tr
tr

Troostliedeke

René De Clercq (1877-1932) Johannes Petrus J. Wierts (1866-1944)

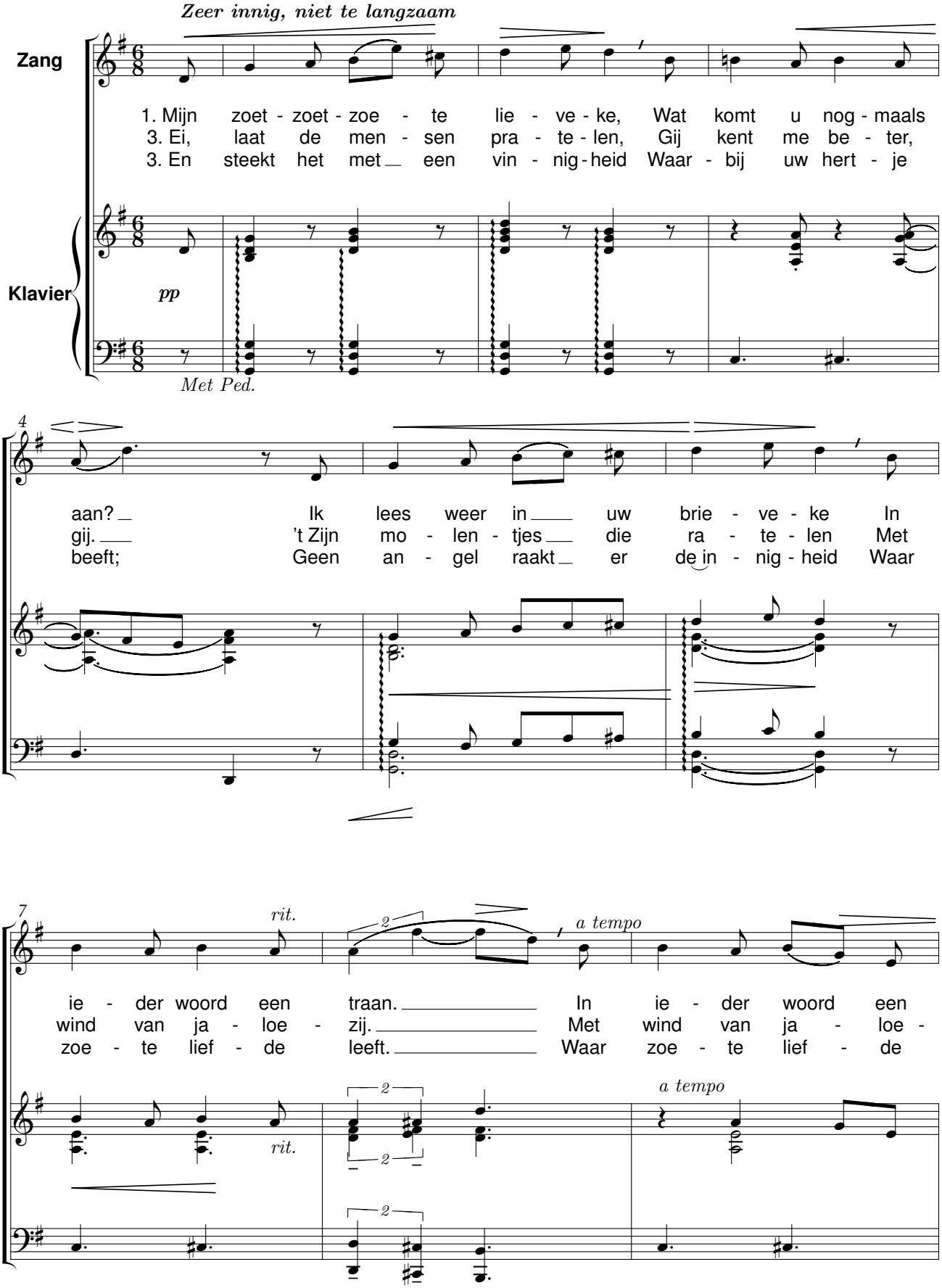

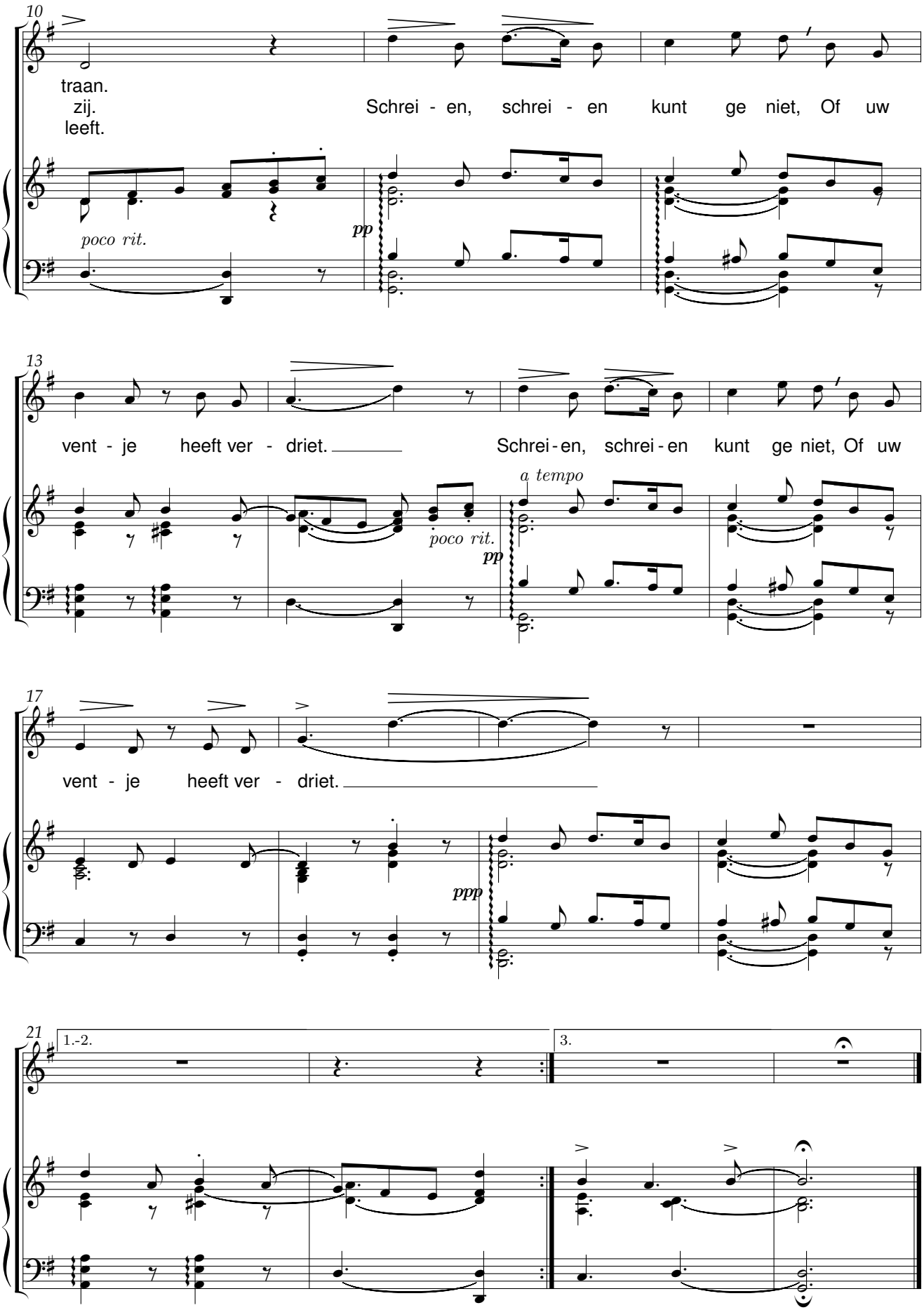
10
traan.
zij.
leeft.
Schrei - en, schrei - en kunt ge niet, Of uw
poco rit.
pp
13
vent - je heeft ver - driet.
Schrei - en, schrei - en kunt ge niet, Of uw
poco rit.
a tempo
pp
17
vent - je heeft ver - driet.
ppp
21
1.-2.
3.

Vermaledijd

René De Clercq (1877-1932) Johannes Petrus Jodocus Wierts (1866-1944)

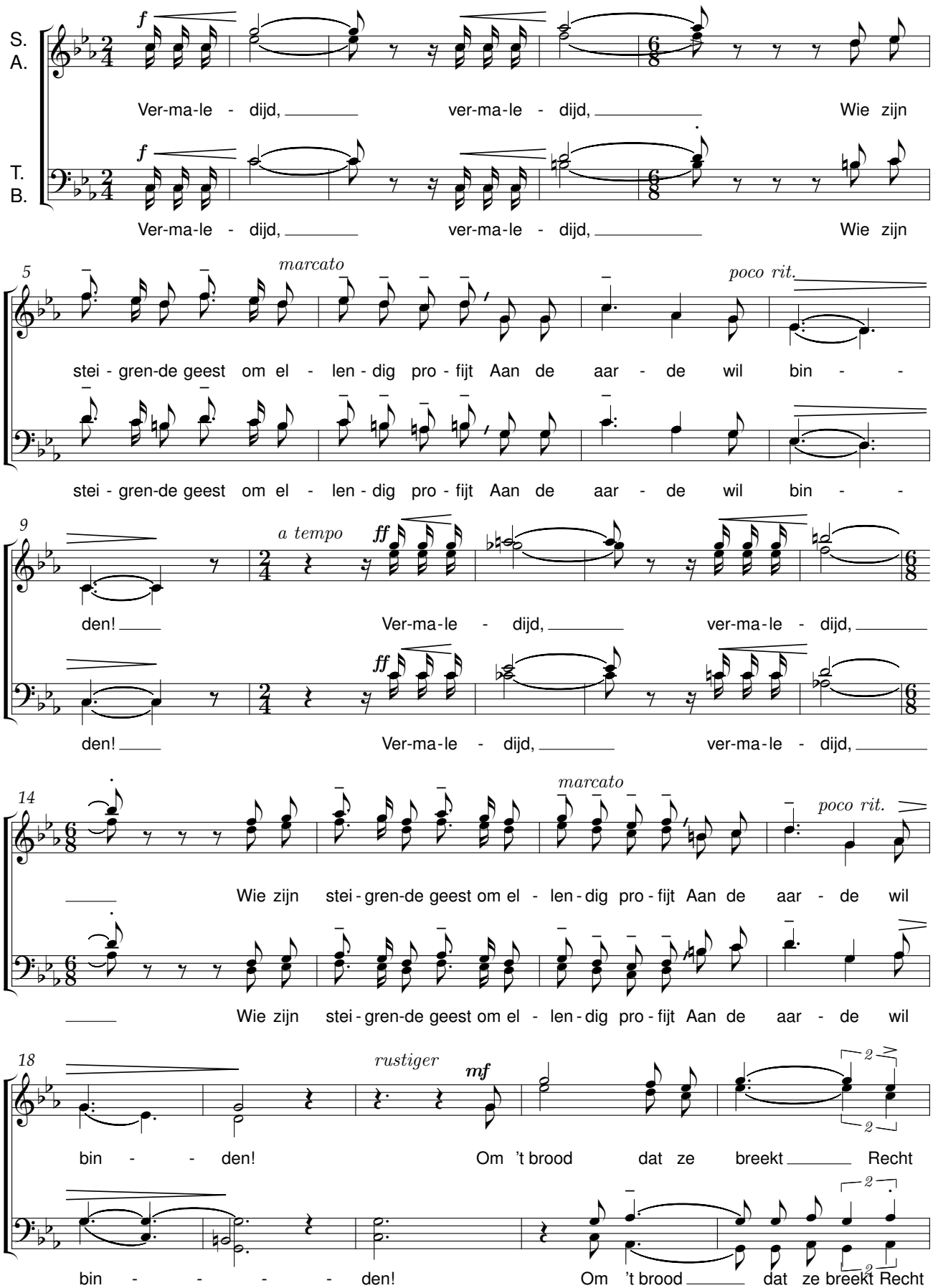

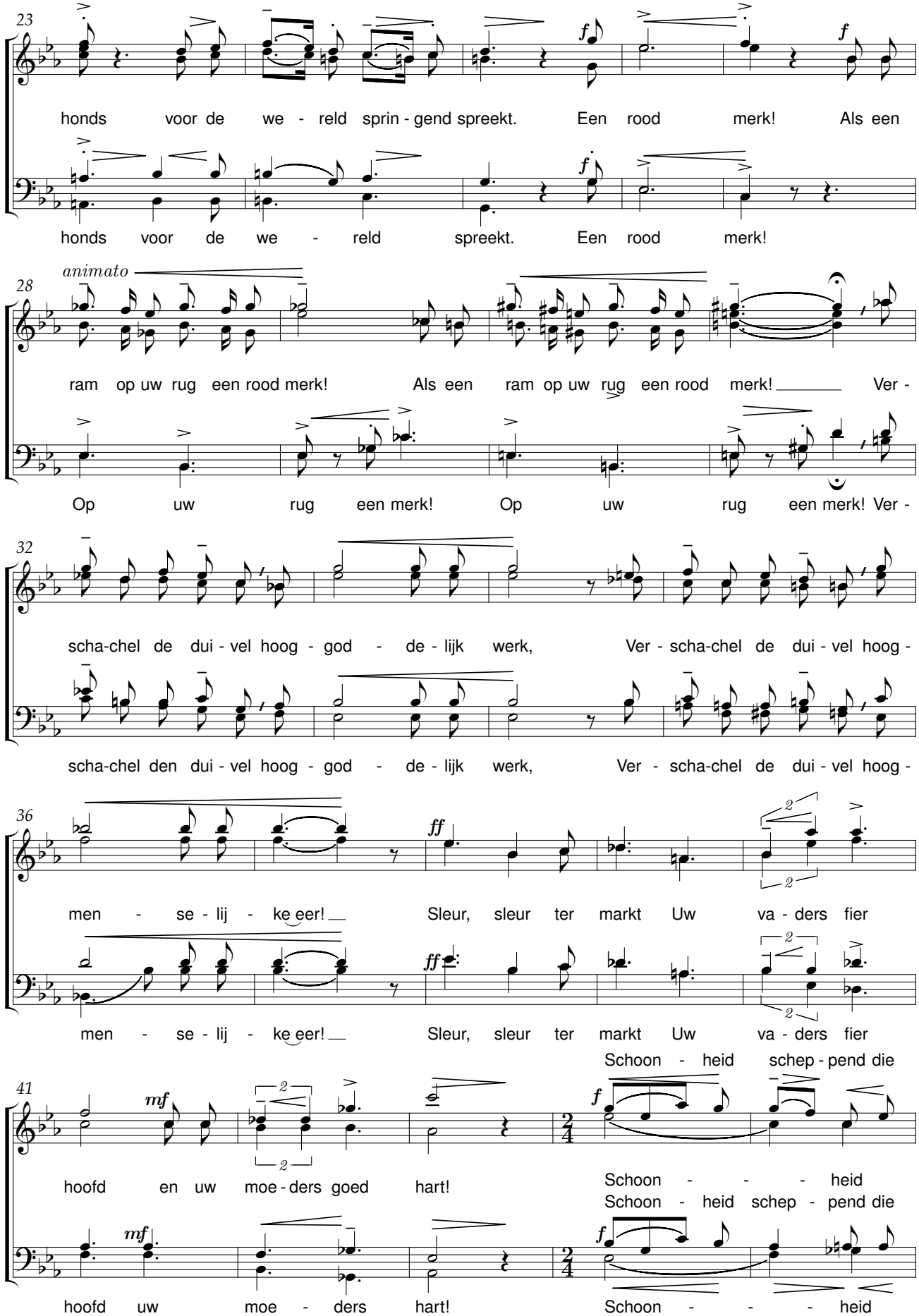
23
honds voor de we - reld sprin - gend spreekt. Een rood merk! Als een
honds voor de we - reld spreekt. Een rood merk!
animato
28
ram op uw rug een rood merk! Als een ram op uw rug een rood merk! Ver -
Op uw rug een merk! Op uw rug een merk! Ver -
32
scha-chel de dui - vel hoog - god - de - lijk werk, Ver - scha-chel de dui - vel hoog -
scha-chel den dui - vel hoog - god - de - lijk werk, Ver - scha-chel de dui - vel hoog -
36
men - se - lij - ke eer! Sleur, sleur ter markt Uw va - ders fier
men - se - lij - ke eer! Sleur, sleur ter markt Uw va - ders fier
Schoon - heid schep - pend die
41
hoofd en uw moe - ders goed hart!
Schoon - - - heid
Schoon - heid schep - pend die
hoofd uw moe - ders hart!
Schoon - - - heid

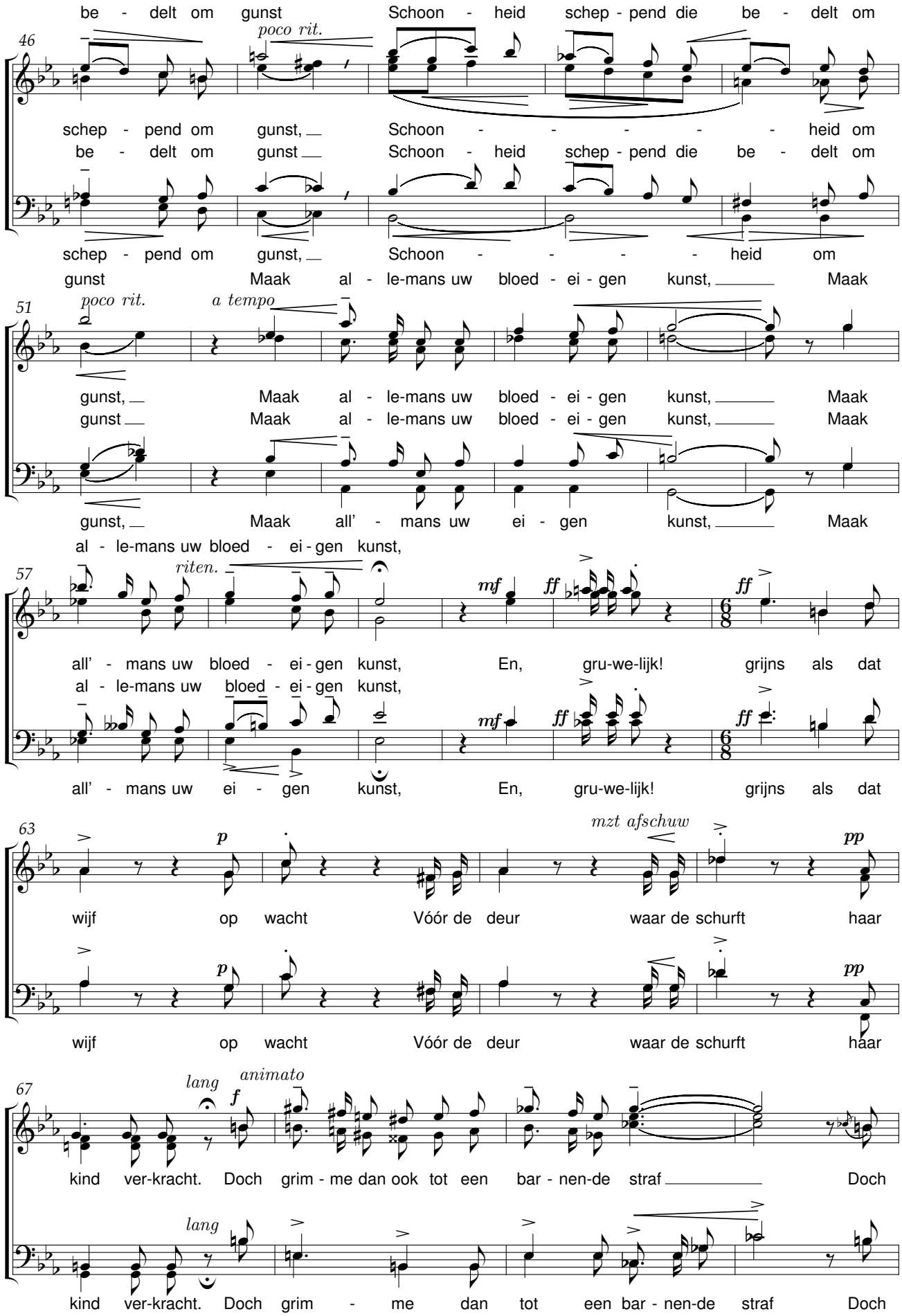
be - delt om gunst Schoon - heid schep - pend die be - delt om
46
poco rit.
schep - pend om gunst, Schoon - - - - - heid om
be - delt om gunst Schoon - heid schep - pend die be - delt om
schep - pend om gunst, Schoon - - - - heid om
gunst Maak al - le-mans uw bloed - ei - gen kunst, Maak
51
poco rit.
a tempo
gunst, Maak al - le-mans uw bloed - ei - gen kunst, Maak
gunst Maak al - le-mans uw bloed - ei - gen kunst, Maak
gunst, Maak all' - mans uw ei - gen kunst, Maak
al - le-mans uw bloed - ei - gen kunst,
57
riten.
mf
ff
ff
all' - mans uw bloed - ei - gen kunst, En, gru-we-lijk! grijns als dat
al - le-mans uw bloed - ei - gen kunst,
mf
ff
ff
all' - mans uw ei - gen kunst, En, gru-we-lijk! grijns als dat
63
p
mzt afschuw
pp
wijf op wacht Vóór de deur waar de schurft haar
p
pp
wijf op wacht Vóór de deur waar de schurft haar
67
lang
f
animato
kind ver-kracht. Doch grim - me dan ook tot een bar - nen-de straf Doch
lang
kind ver-kracht. Doch grim - me dan tot een bar - nen-de straf Doch

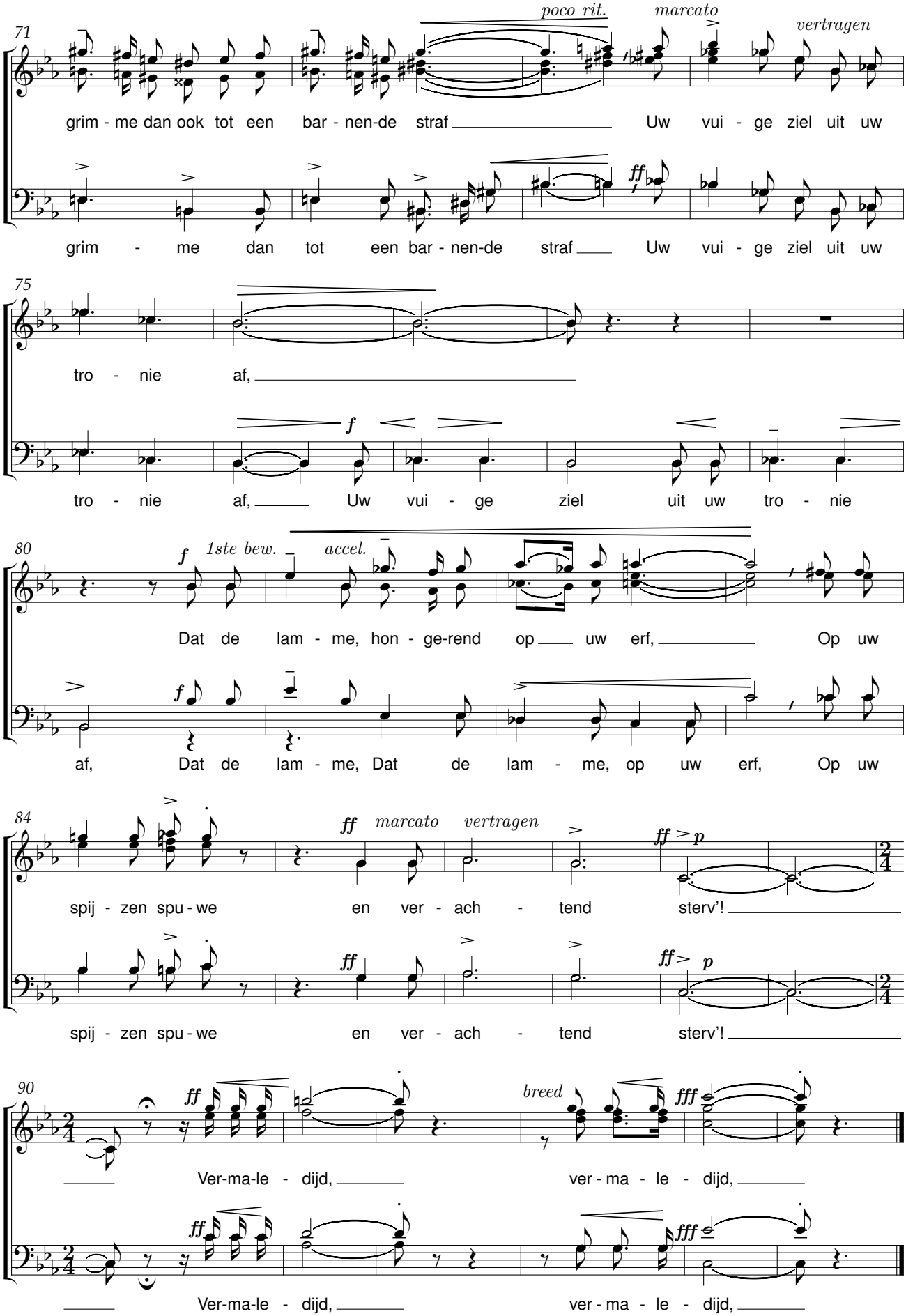
71
poco rit.
marcato
vertragen
grim - me dan ook tot een bar - nen-de straf Uw vui - ge ziel uit uw
grim - me dan tot een bar - nen-de straf Uw vui - ge ziel uit uw
75
tro - nie af,
f
tro - nie af, Uw vui - ge ziel uit uw tro - nie
80
f
1ste bew.
accel.
Dat de lam - me, hon - ge-rend op uw erf, Op uw
f
af, Dat de lam - me, Dat de lam - me, op uw erf, Op uw
84
ff
marcato
vertragen
ff p
spij - zen spu - we en ver - ach - tend sterv'!
ff
ff p
spij - zen spu - we en ver - ach - tend sterv'!
90
ff
breed
fff
Ver-ma-le - dijd, ver - ma - le - dijd,
ff
fff
Ver-ma-le - dijd, ver - ma - le - dijd,

Voor ’t kantkussen

René De Clercq (1877-1932) Johannes Petrus Jodocus Wierts (1866-1944)

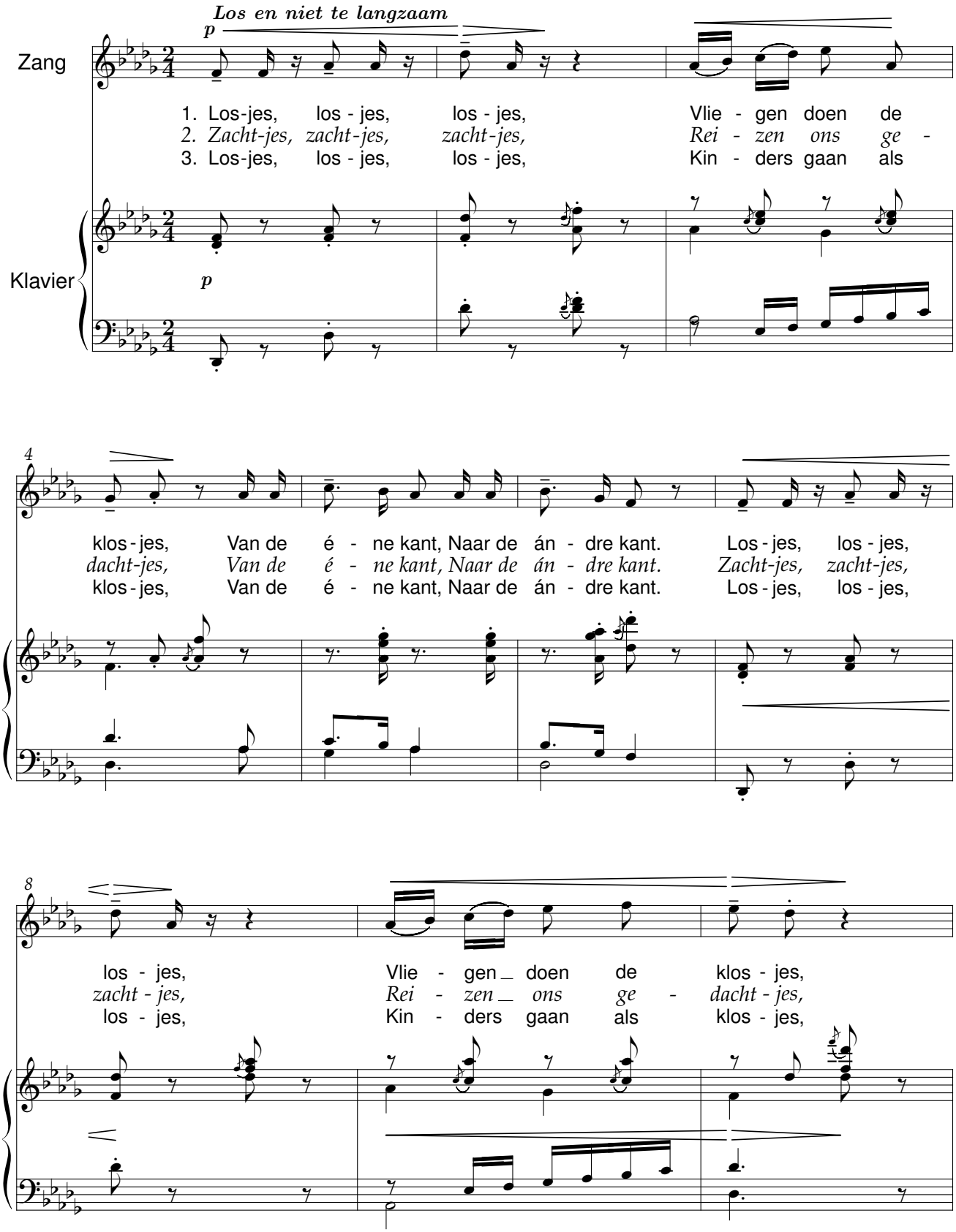

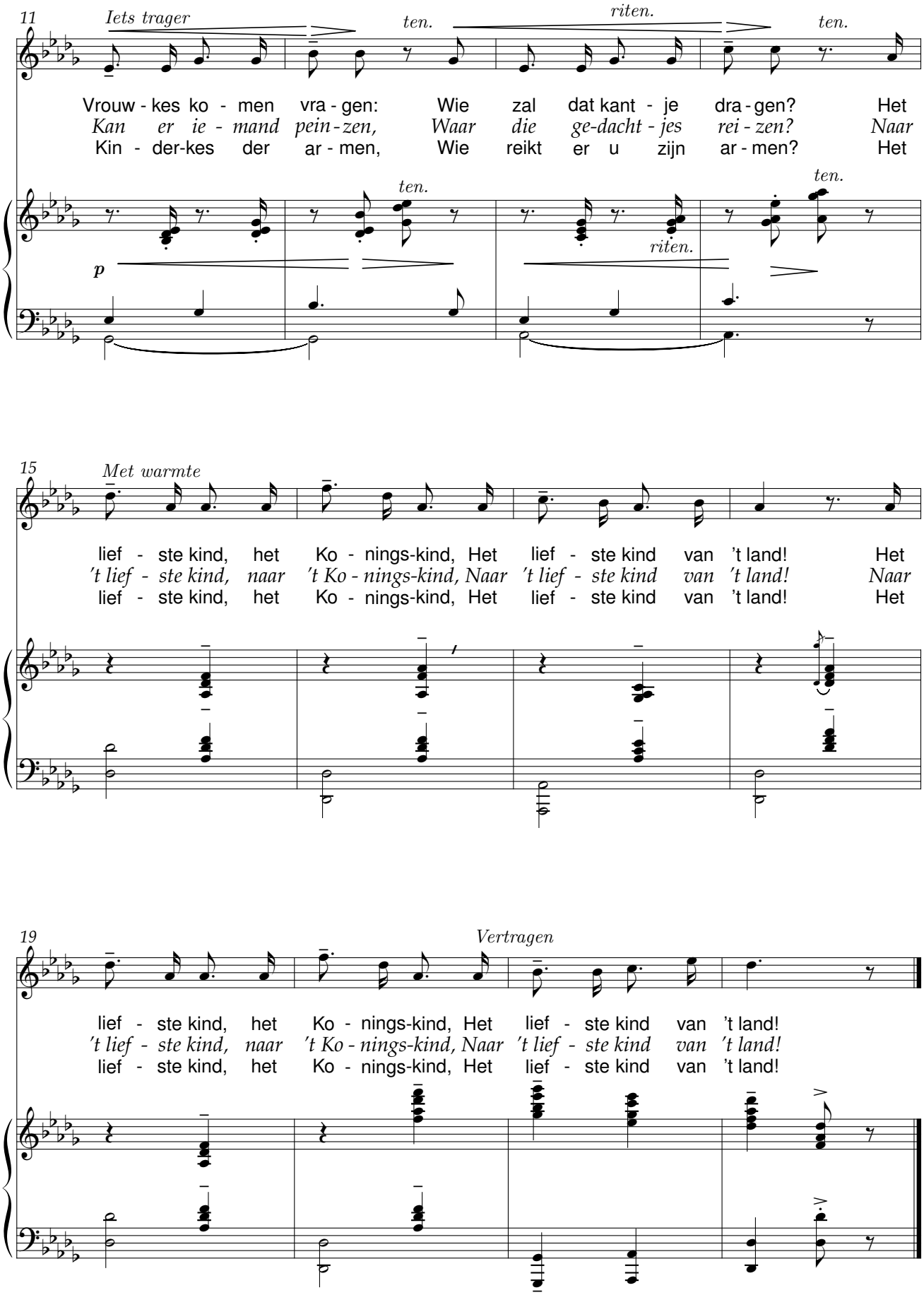
11
Iets trager
ten.
riten.
ten.
Vrouw - kes ko - men vra - gen: Wie zal dat kant - je dra - gen? Het
Kan er ie - mand pein - zen, Waar die ge-dacht - jes rei - zen? Naar
Kin - der-kes der ar - men, Wie reikt er u zijn ar - men? Het
ten.
ten.
riten.
p
15
Met warmte
lief - ste kind, het Ko - nings-kind, Het lief - ste kind van 't land! Het
't lief - ste kind, naar 't Ko - nings-kind, Naar 't lief - ste kind van 't land! Naar
lief - ste kind, het Ko - nings-kind, Het lief - ste kind van 't land! Het
19
Vertragen
lief - ste kind, het Ko - nings-kind, Het lief - ste kind van 't land!
't lief - ste kind, naar 't Ko - nings-kind, Naar 't lief - ste kind van 't land!
lief - ste kind, het Ko - nings-kind, Het lief - ste kind van 't land!

Zomergod

René De Clercq (1877-1932) Johannes Petrus Jodocus Wierts (1866-1944)

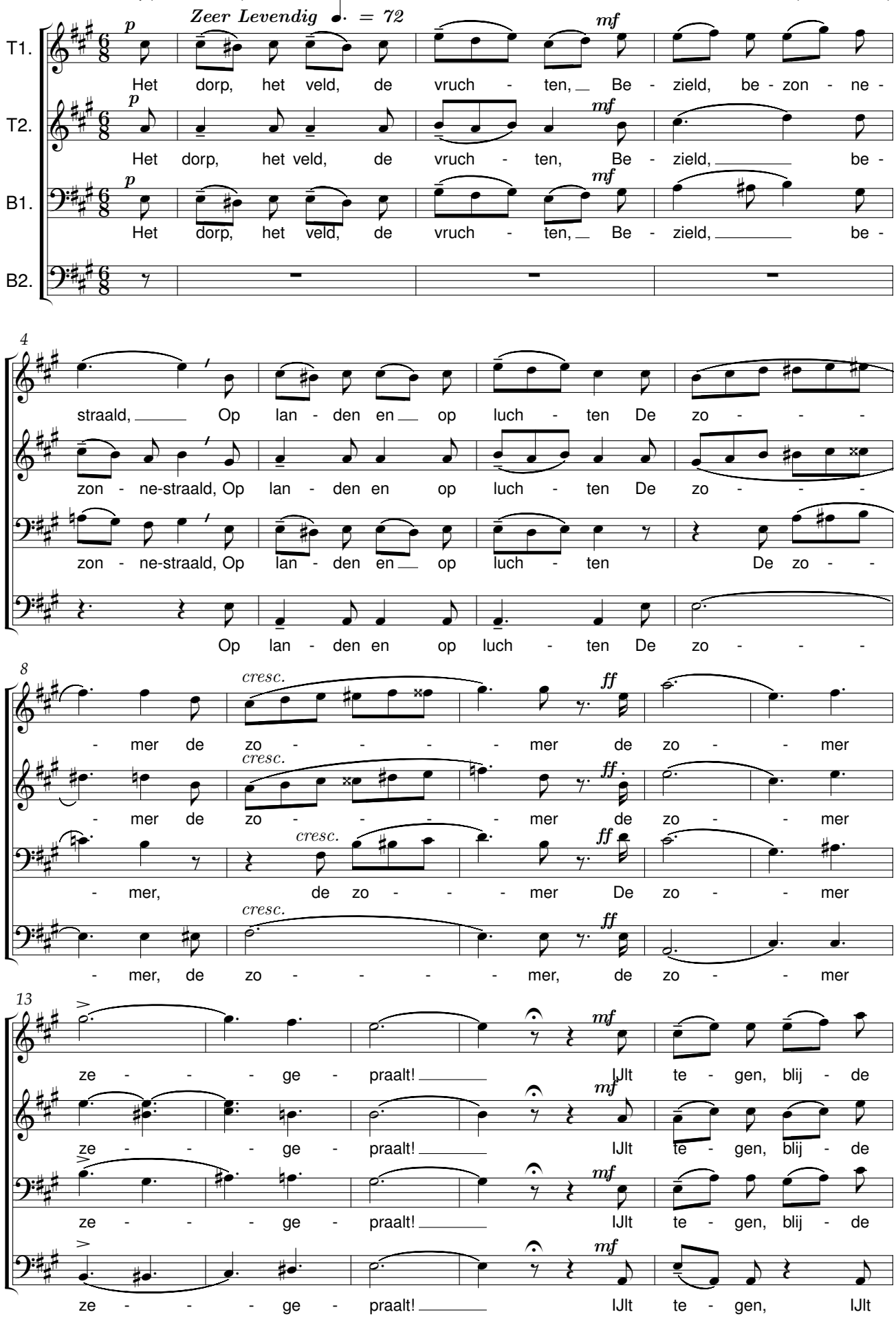

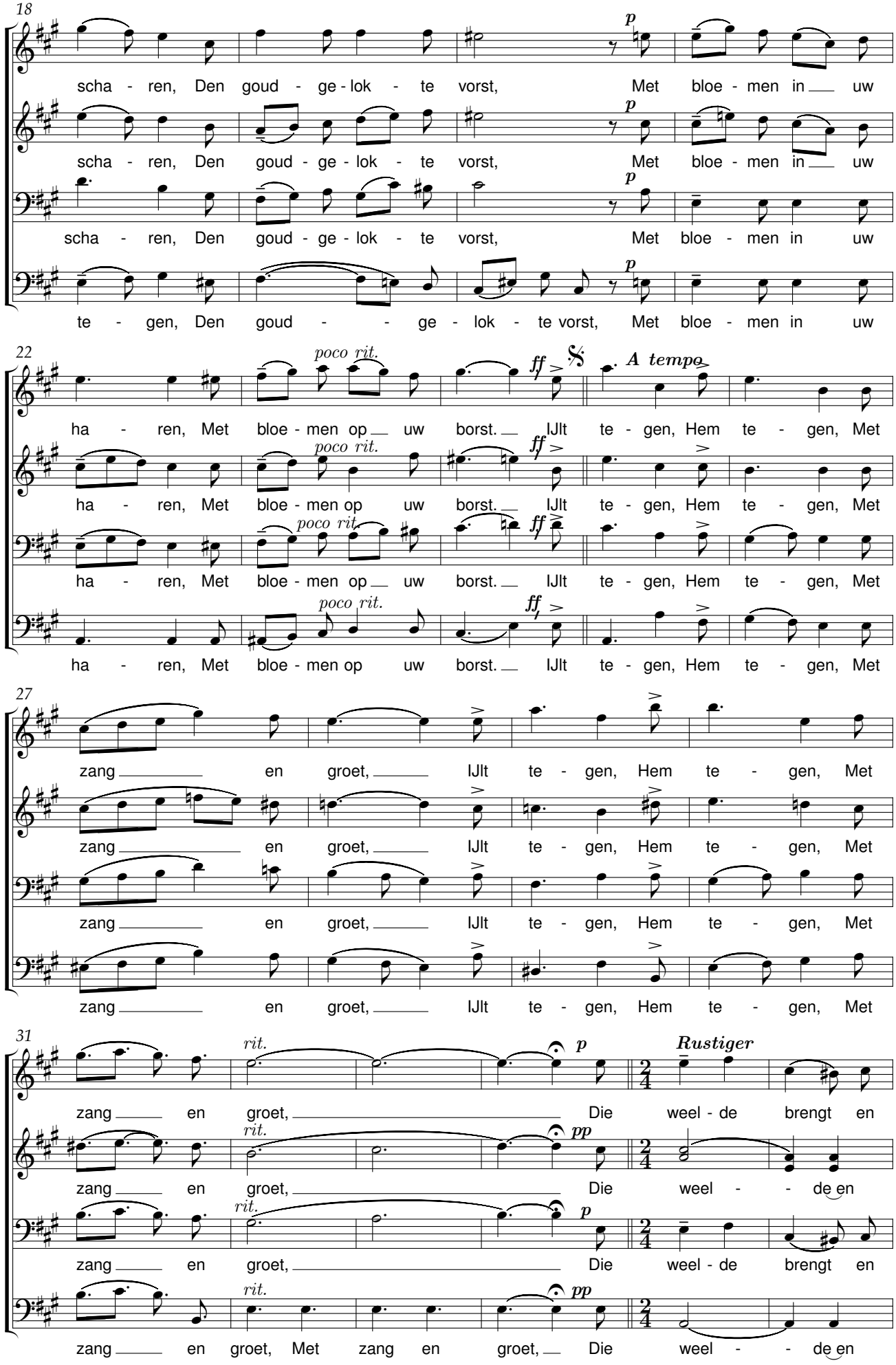
18
scha - ren, Den goud - ge - lok - te vorst, Met bloe - men in uw
scha - ren, Den goud - ge - lok - te vorst, Met bloe - men in uw
scha - ren, Den goud - ge - lok - te vorst, Met bloe - men in uw
te - gen, Den goud - ge - lok - te vorst, Met bloe - men in uw
22
poco rit.
A tempo
ha - ren, Met bloe - men op uw borst. IJlt te - gen, Hem te - gen, Met
ha - ren, Met bloe - men op uw borst. IJlt te - gen, Hem te - gen, Met
ha - ren, Met bloe - men op uw borst. IJlt te - gen, Hem te - gen, Met
ha - ren, Met bloe - men op uw borst. IJlt te - gen, Hem te - gen, Met
27
zang en groet, IJlt te - gen, Hem te - gen, Met
zang en groet, IJlt te - gen, Hem te - gen, Met
zang en groet, IJlt te - gen, Hem te - gen, Met
zang en groet, IJlt te - gen, Hem te - gen, Met
31
rit.
Rustiger
zang en groet, Die weel - de brengt en
zang en groet, Die weel - de en
zang en groet, Die weel - de brengt en
zang en groet, Met zang en groet, Die weel - de en

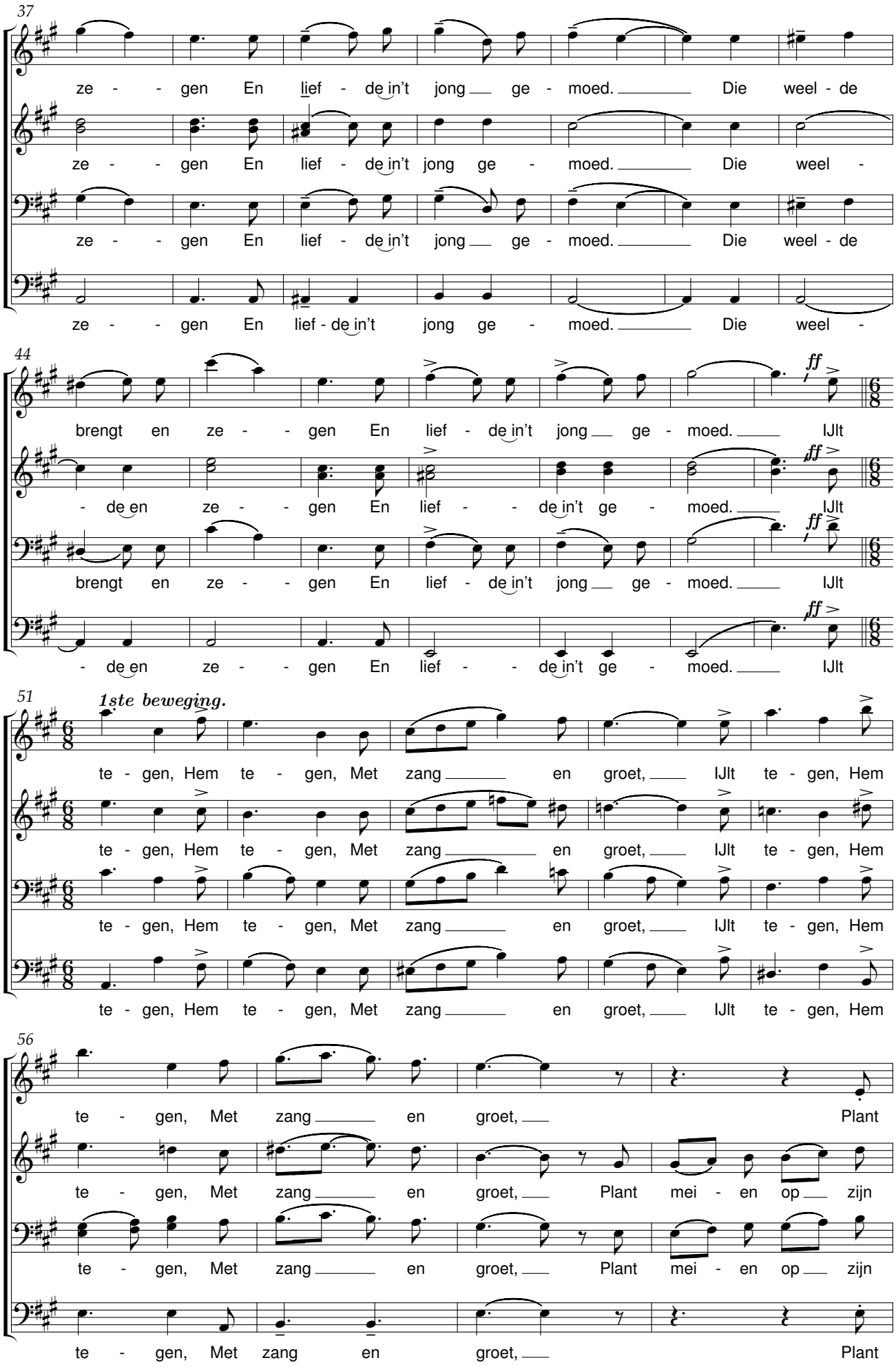
37
ze - - gen En lief - de in't jong ge - moed. Die weel - de
ze - - gen En lief - de in't jong ge - moed. Die weel -
ze - - gen En lief - de in't jong ge - moed. Die weel - de
ze - - gen En lief - de in't jong ge - moed. Die weel -
44
brengt en ze - - gen En lief - de in't jong ge - moed. IJlt
- de en ze - - gen En lief - - de in't ge - moed. IJlt
brengt en ze - - gen En lief - de in't jong ge - moed. IJlt
- de en ze - - gen En lief - - de in't ge - moed. IJlt
ff
51
1ste beweging.
te - gen, Hem te - gen, Met zang en groet, IJlt te - gen, Hem
te - gen, Hem te - gen, Met zang en groet, IJlt te - gen, Hem
te - gen, Hem te - gen, Met zang en groet, IJlt te - gen, Hem
te - gen, Hem te - gen, Met zang en groet, IJlt te - gen, Hem
56
te - gen, Met zang en groet, Plant
te - gen, Met zang en groet, Plant mei - en op zijn
te - gen, Met zang en groet, Plant mei - en op zijn
te - gen, Met zang en groet, Plant

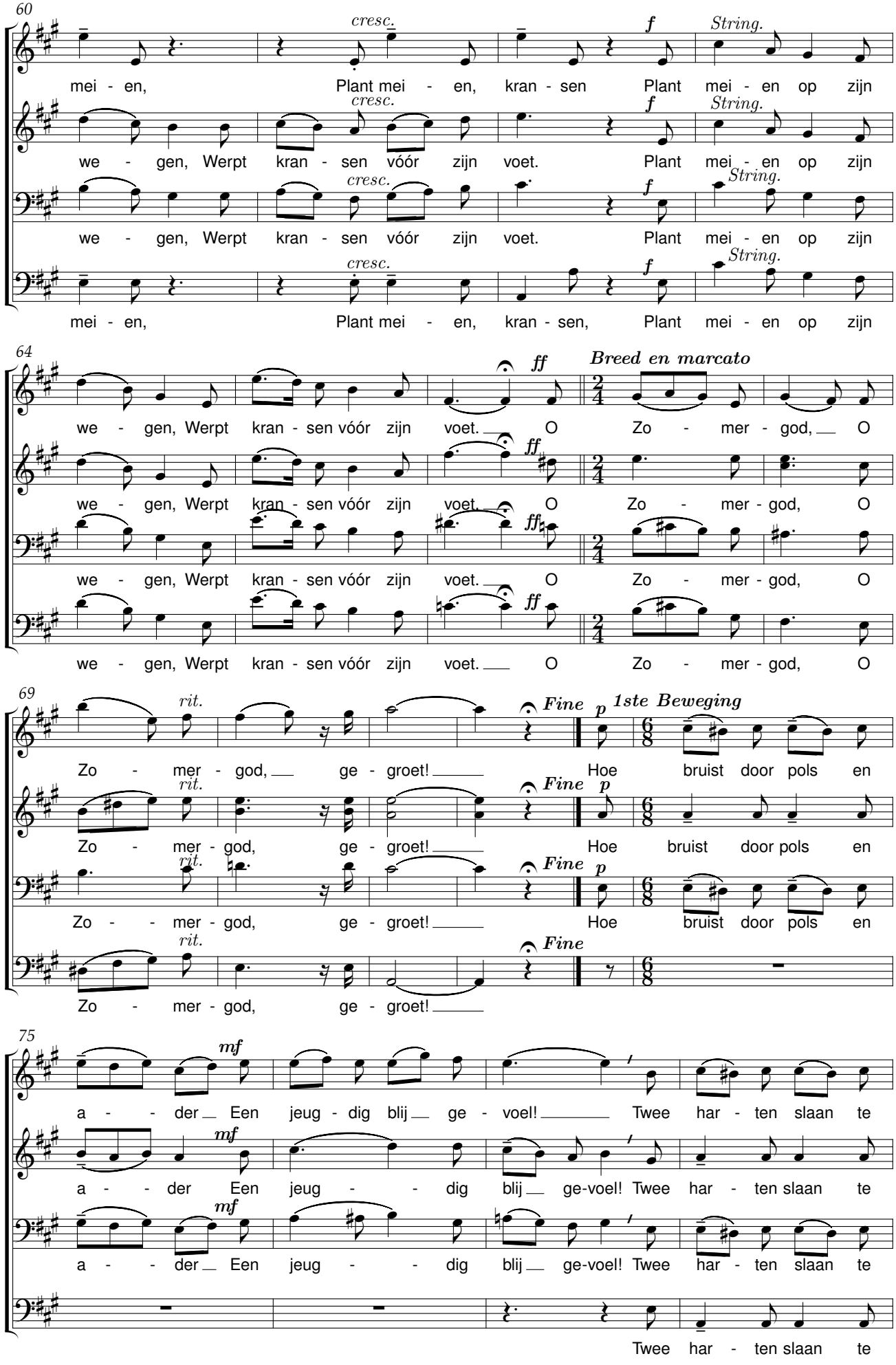
60
cresc.
f
String.
mei - en, Plant mei - en, kran - sen Plant mei - en op zijn
we - gen, Werpt kran - sen vóór zijn voet. Plant mei - en op zijn
64
ff
Breed en marcato
we - gen, Werpt kran - sen vóór zijn voet. O Zo - mer - god, O
69
rit.
Fine
p
1ste Beweging
Zo - mer - god, ge - groet! Hoe bruist door pols en
75
mf
a - der Een jeug - dig blij ge - voel! Twee har - ten slaan te

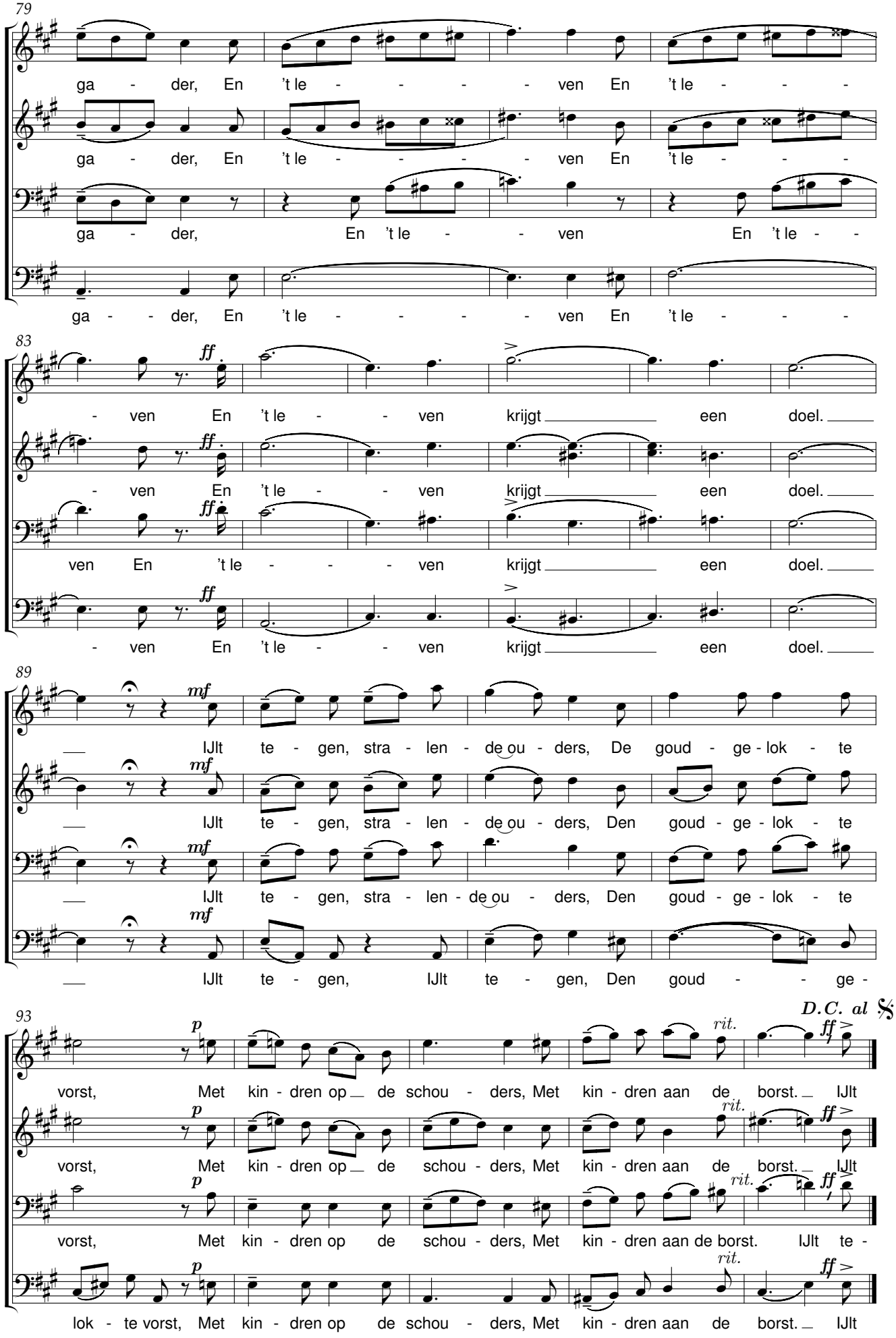
79
ga - der, En 't le - - - - ven En 't le - - -
ga - der, En 't le - - - - ven En 't le - - -
ga - der, En 't le - - ven En 't le - -
ga - - der, En 't le - - - - ven En 't le - - -
83
ff
- ven En 't le - - ven krijgt een doel.
- ven En 't le - - ven krijgt een doel.
ven En 't le - - - ven krijgt een doel.
- ven En 't le - - ven krijgt een doel.
89
mf
IJlt te - gen, stra - len - de ou - ders, De goud - ge - lok - te
IJlt te - gen, stra - len - de ou - ders, Den goud - ge - lok - te
IJlt te - gen, stra - len - de ou - ders, Den goud - ge - lok - te
IJlt te - gen, IJlt te - gen, Den goud - - ge -
93
p
vorst, Met kin - dren op de schou - ders, Met kin - dren aan de borst. IJlt
rit.
ff
D.C. al
vorst, Met kin - dren op de schou - ders, Met kin - dren aan de borst. IJlt
vorst, Met kin - dren op de schou - ders, Met kin - dren aan de borst. IJlt te -
lok - te vorst, Met kin - dren op de schou - ders, Met kin - dren aan de borst. IJlt

Hoort gij de eik?

René De Clercq (1877-1932) Joh.Winnubst (1895-1980)

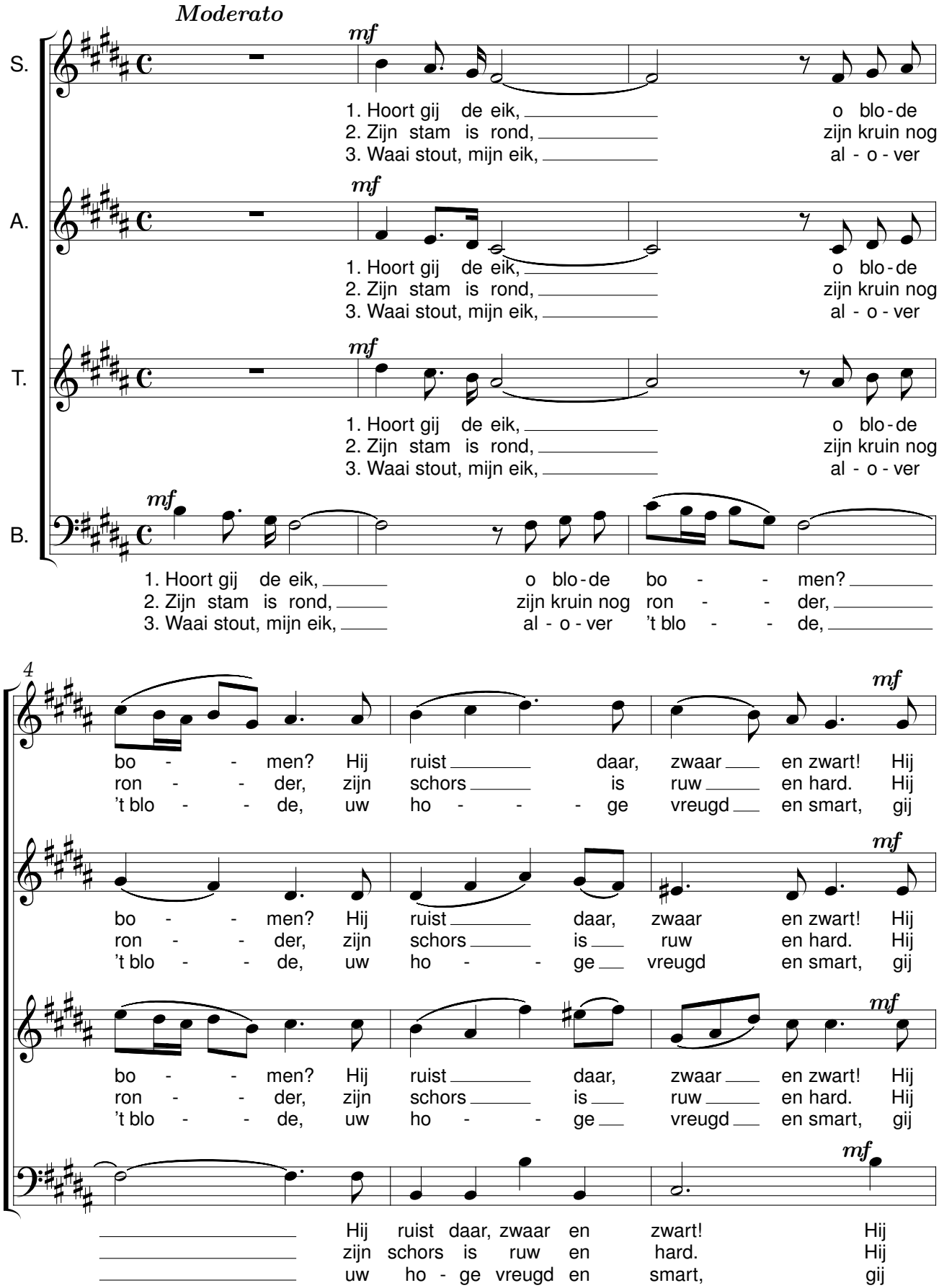

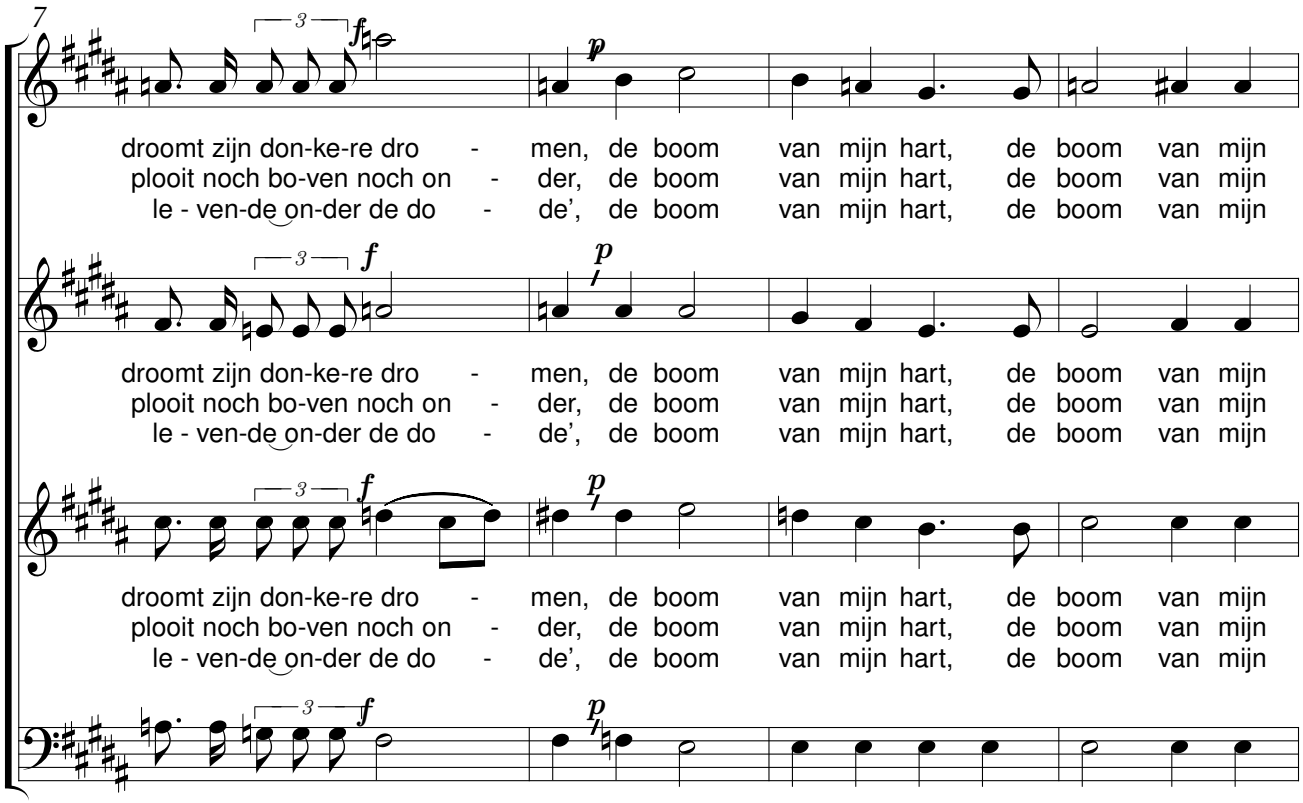
droomt zijn don-ke-re dro - men, de boom van mijn hart, de boom van mijn
plooit noch bo-ven noch on - der, de boom van mijn hart, de boom van mijn
le - ven-de on-der de do - de', de boom van mijn hart, de boom van mijn

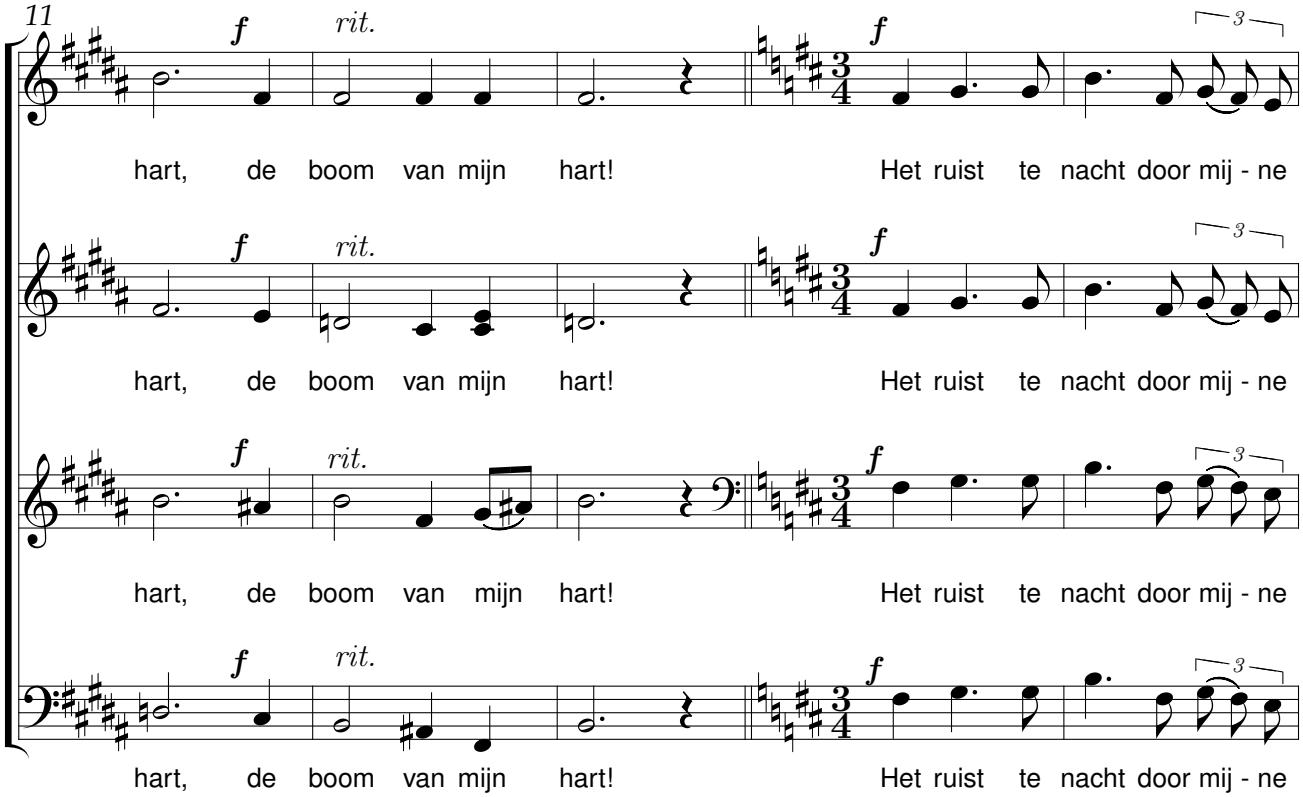
hart, de boom van mijn hart! Het ruist te nacht door mij - ne

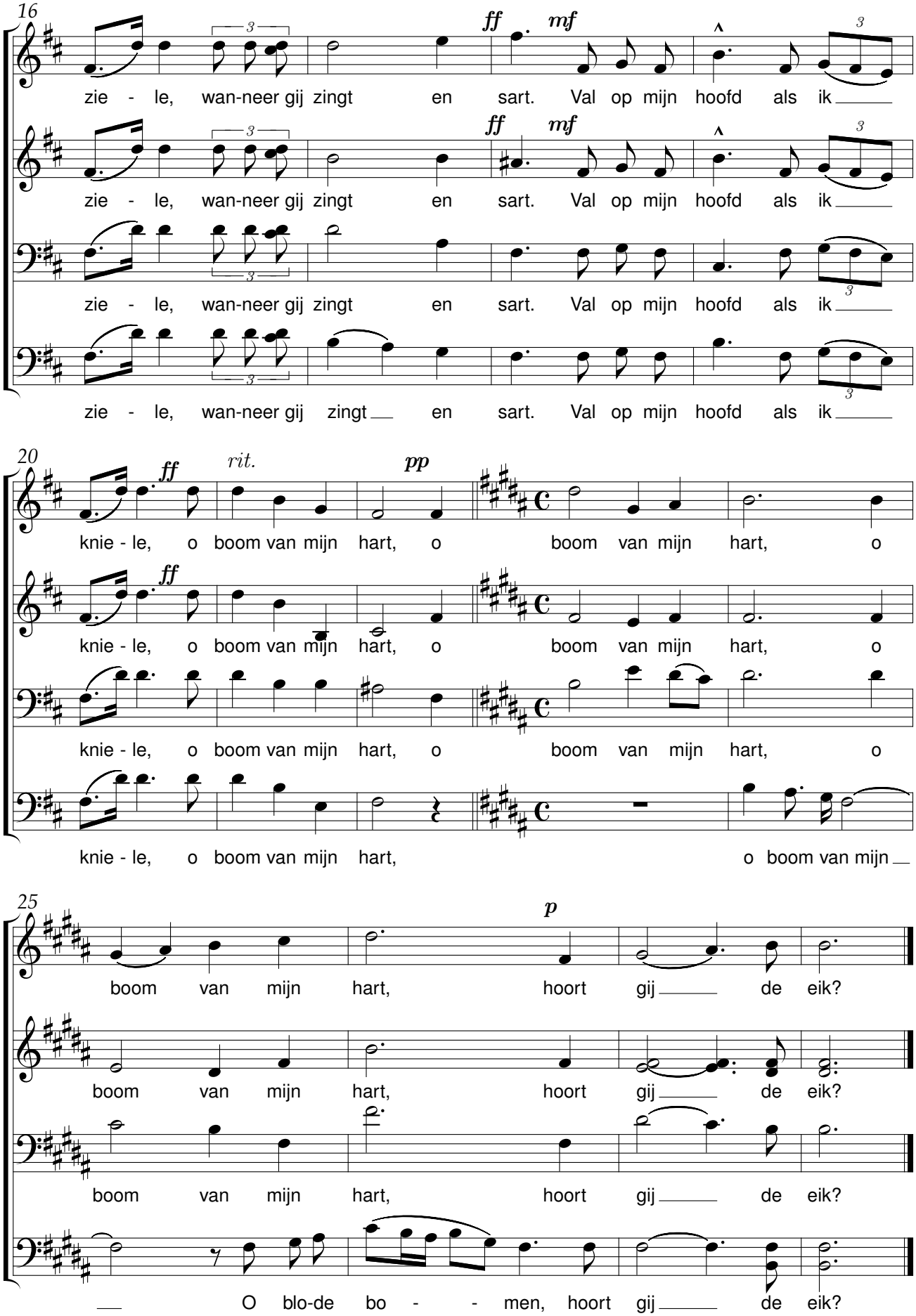
16
ff
mf
zie - le, wan-neer gij zingt en sart. Val op mijn hoofd als ik
zie - le, wan-neer gij zingt en sart. Val op mijn hoofd als ik
zie - le, wan-neer gij zingt en sart. Val op mijn hoofd als ik
zie - le, wan-neer gij zingt en sart. Val op mijn hoofd als ik
20
ff
rit.
pp
knie - le, o boom van mijn hart, o boom van mijn hart, o
knie - le, o boom van mijn hart, o boom van mijn hart, o
knie - le, o boom van mijn hart, o boom van mijn hart, o
knie - le, o boom van mijn hart, o boom van mijn
25
p
boom van mijn hart, hoort gij de eik?
boom van mijn hart, hoort gij de eik?
boom van mijn hart, hoort gij de eik?
O blo-de bo - - men, hoort gij de eik?

Ik ben van de buiten

René De Clercq (1877-1932) Johannes Zaagmans (1861-1944)

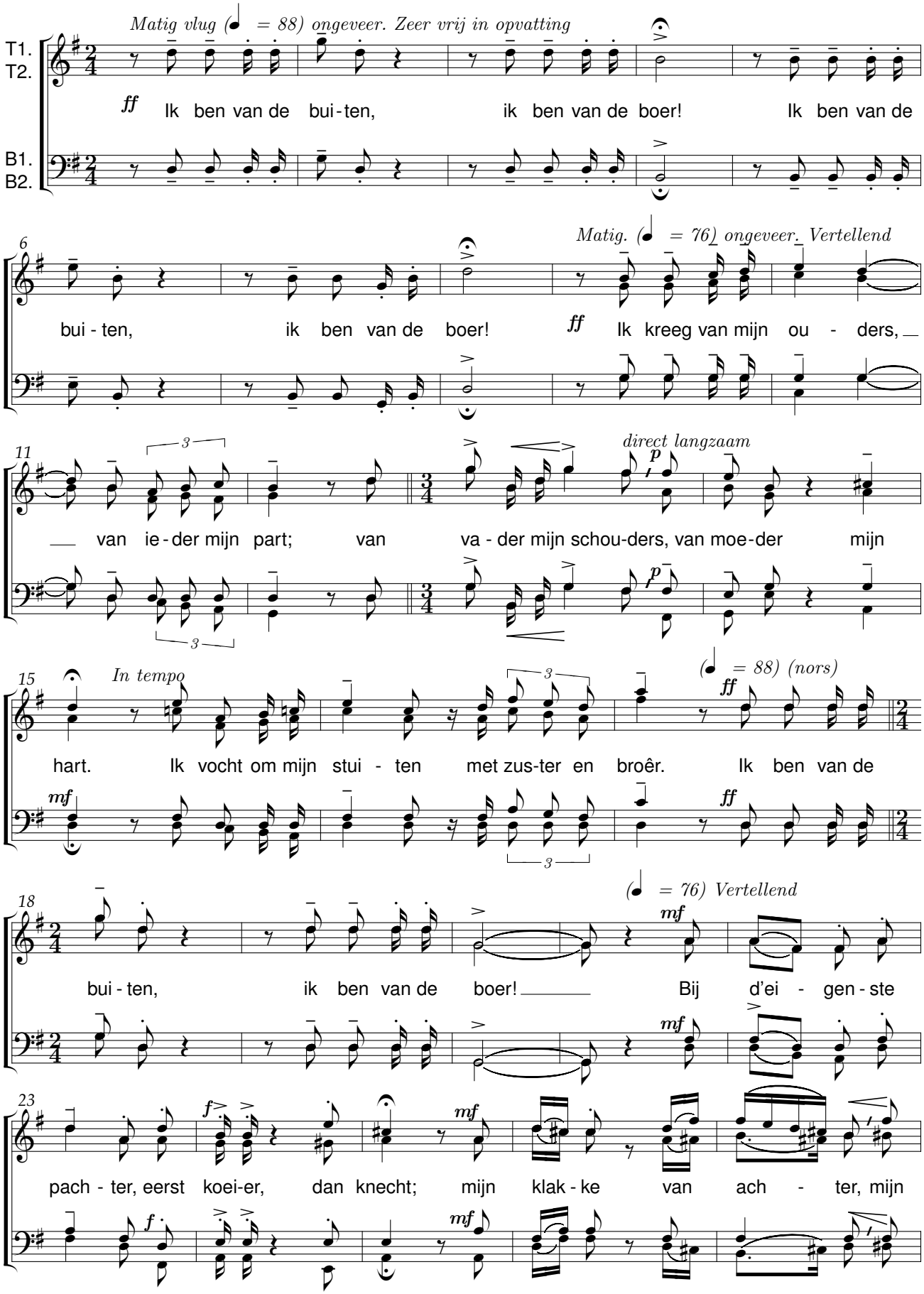

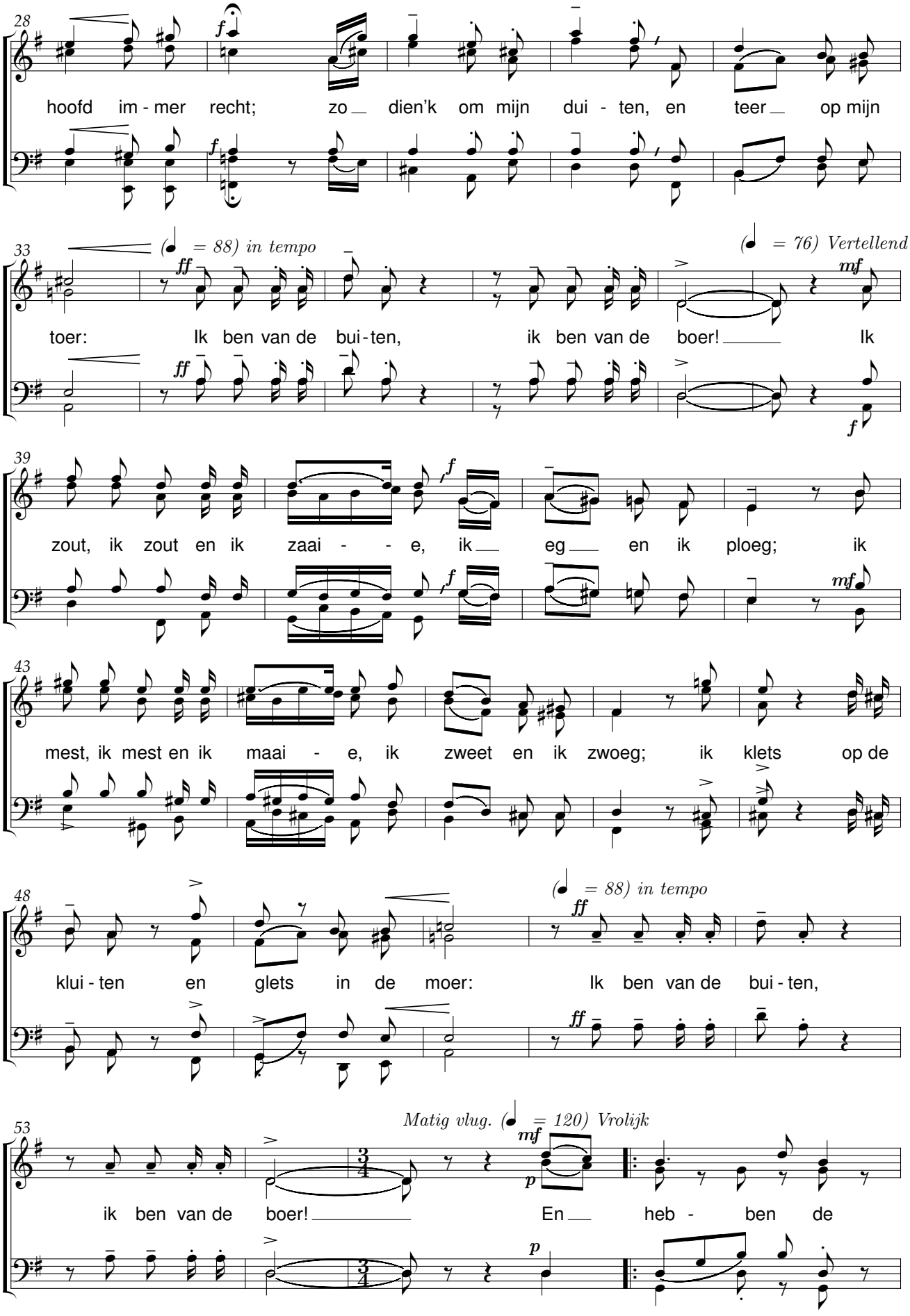
28
hoofd im - mer recht; zo dien'k om mijn dui - ten, en teer op mijn
33
(♩ = 88) in tempo
(♩ = 76) Vertellend
toer: Ik ben van de bui - ten, ik ben van de boer! Ik
39
zout, ik zout en ik zaai - - e, ik eg en ik ploeg; ik
43
mest, ik mest en ik maai - e, ik zweet en ik zwoeg; ik klets op de
48
(♩ = 88) in tempo
klui - ten en glets in de moer: Ik ben van de bui - ten,
53
Matig vlug. (♩ = 120) Vrolijk
ik ben van de boer! En heb - ben de

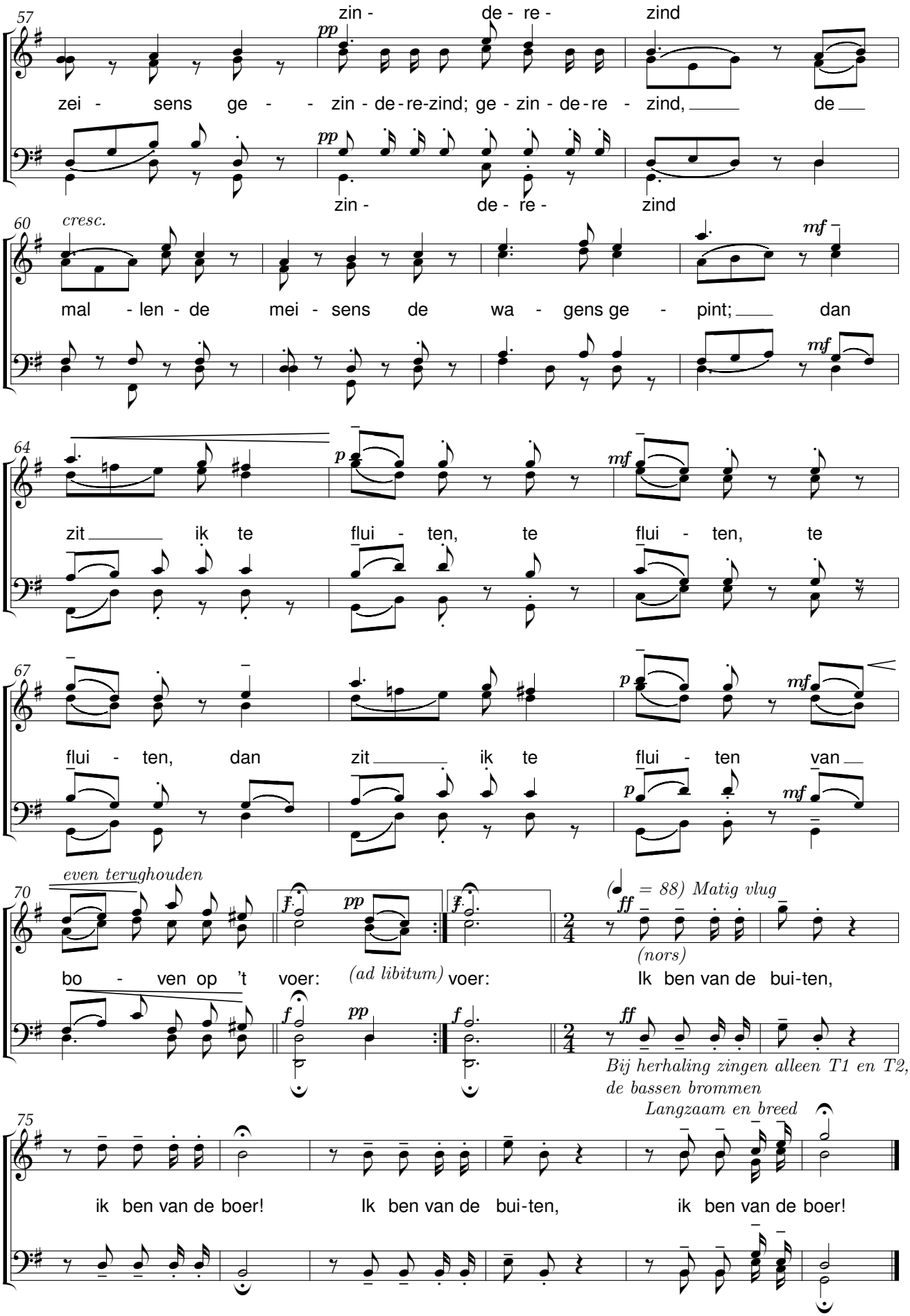
57
zin - de - re - zind
pp
zei - sens ge - - zin - de - re-zind; ge - zin - de - re - zind, de
pp
zin - de - re - zind
60
cresc.
mf
mal - len - de mei - sens de wa - gens ge - pint; dan
mf
64
p
mf
zit ik te flui - ten, te flui - ten, te
67
p
mf
flui - ten, dan zit ik te flui - ten van
p
mf
70
even terughouden
f
pp
f
bo - ven op 't voer: (ad libitum) voer:
f
pp
f
(♩ = 88) Matig vlug
ff
(nors)
Ik ben van de bui-ten,
ff
Bij herhaling zingen alleen T1 en T2,
de bassen brommen
75
Langzaam en breed
ik ben van de boer! Ik ben van de bui-ten, ik ben van de boer!

Als ’t bruine veld

René De Clercq (1877-1932) Henri Zagwijn (1878-1954)

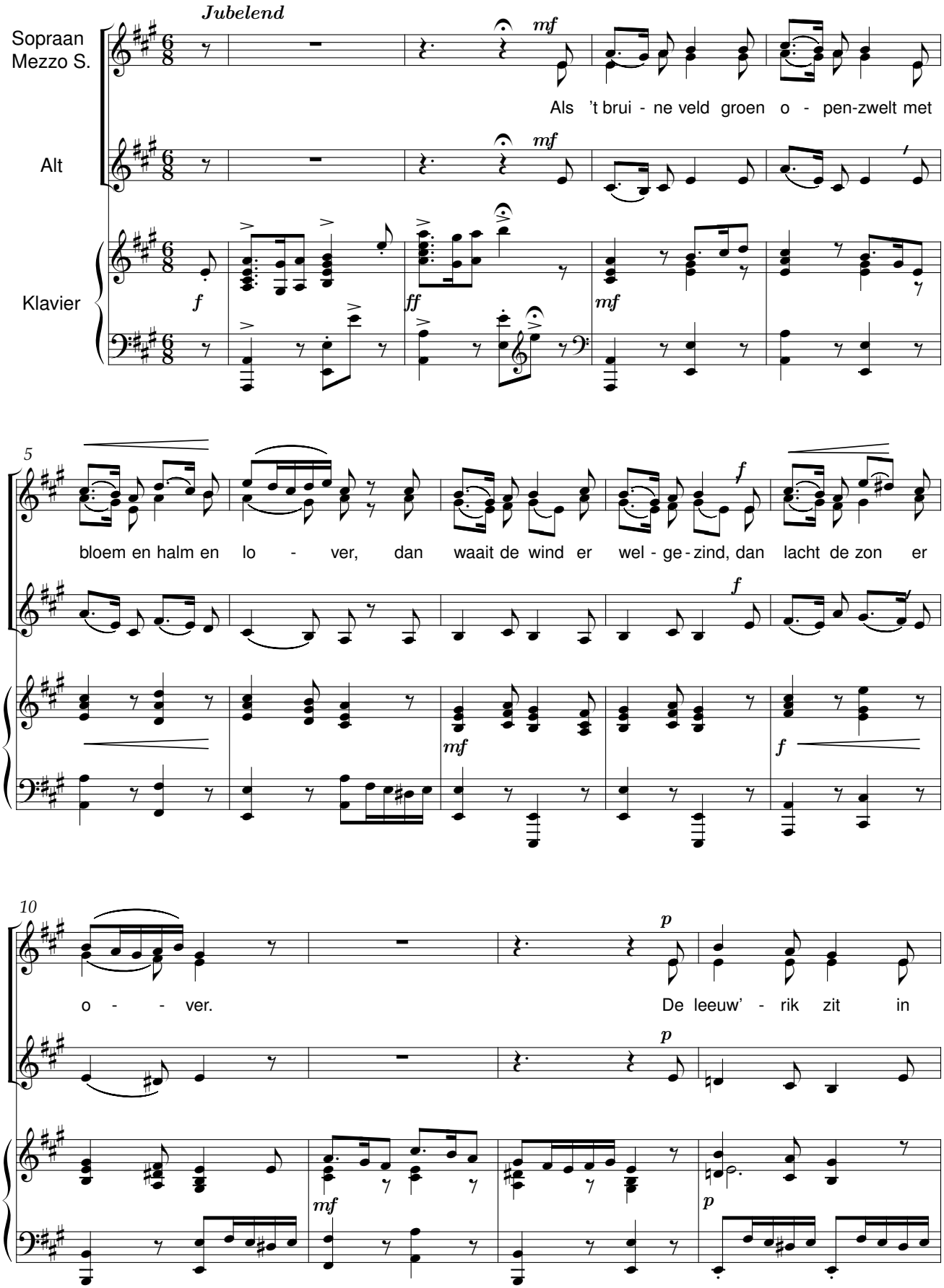

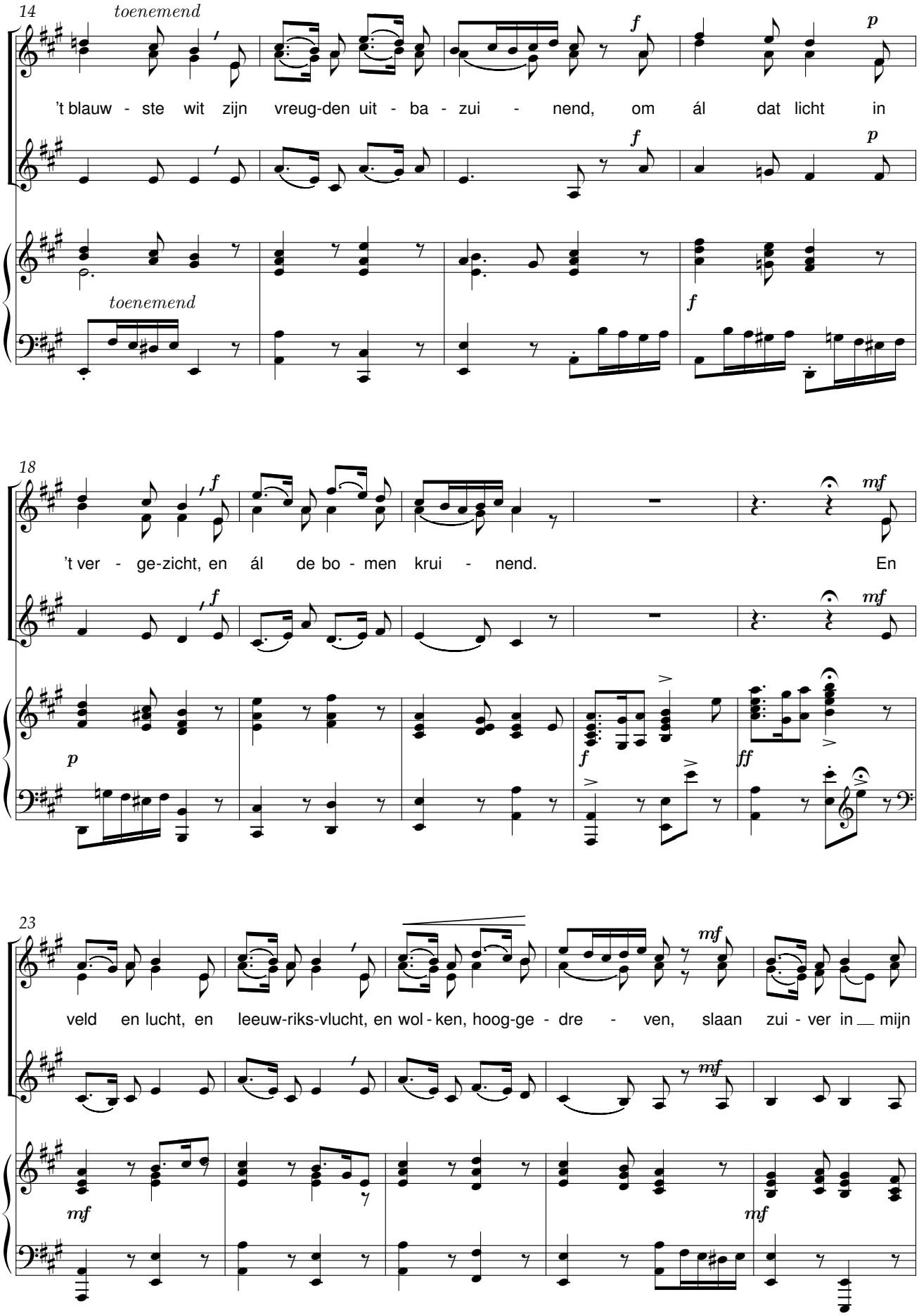
14
toenemend
f
p
't blauw - ste wit zijn vreug-den uit - ba - zui - nend, om ál dat licht in
toenemend
f
18
f
mf
't ver - ge-zicht, en ál de bo - men krui - nend. En
p
f
ff
23
mf
veld en lucht, en leeuw-riks-vlucht, en wol - ken, hoog-ge - dre - ven, slaan zui - ver in mijn
mf
mf

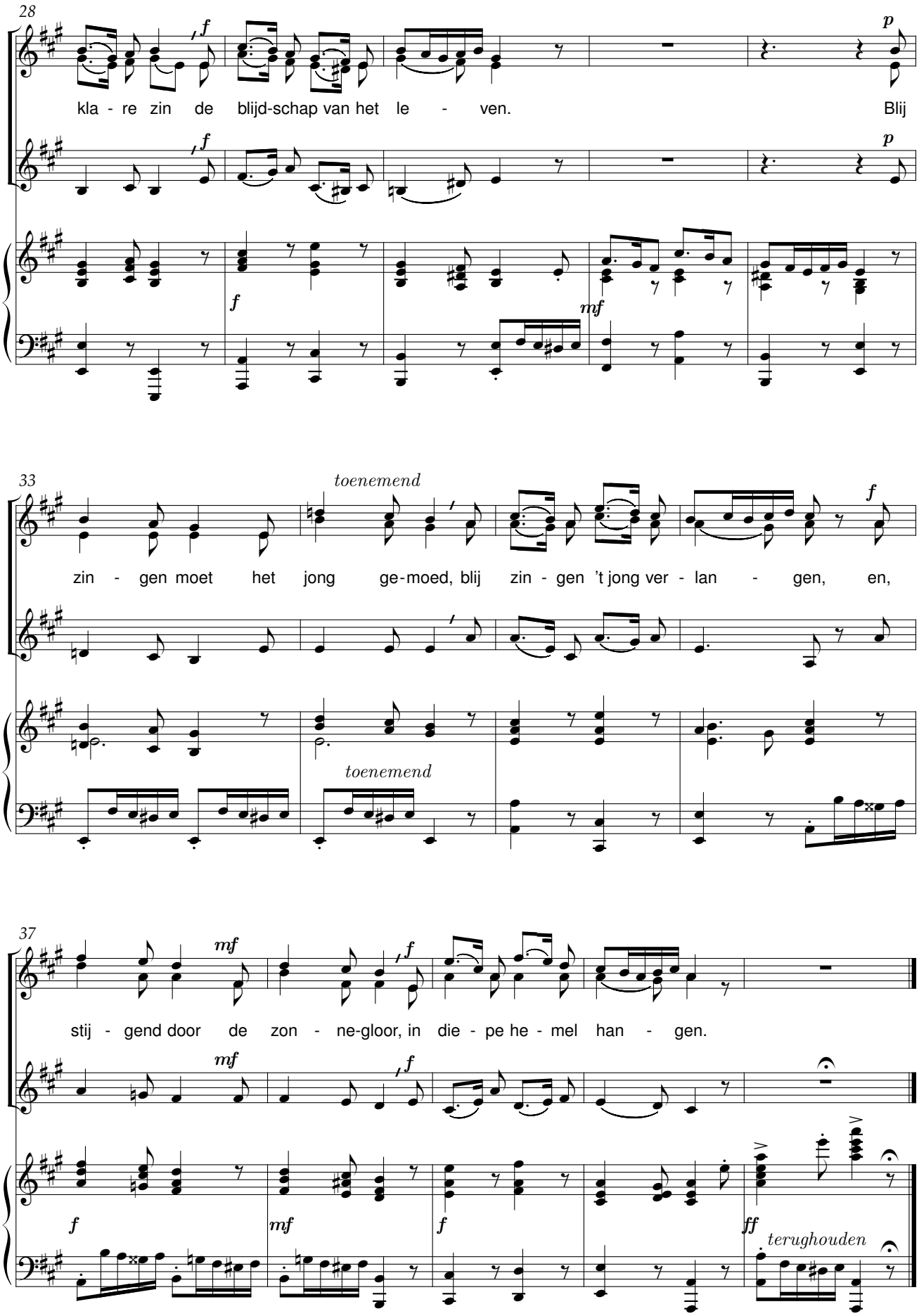
28
f
p
kla - re zin de blijd-schap van het le - ven.
Blij
f
p
f
mf
33
toenemend
f
zin - gen moet het jong ge-moed, blij zin - gen 't jong ver - lan - gen, en,
toenemend
37
mf
f
stij - gend door de zon - ne-gloor, in die - pe he - mel han - gen.
mf
f
f
mf
f
ff
terughouden

De avond zijgt als zegen

René De Clercq (1877-1932) Henri Zagwijn (1878-1954)

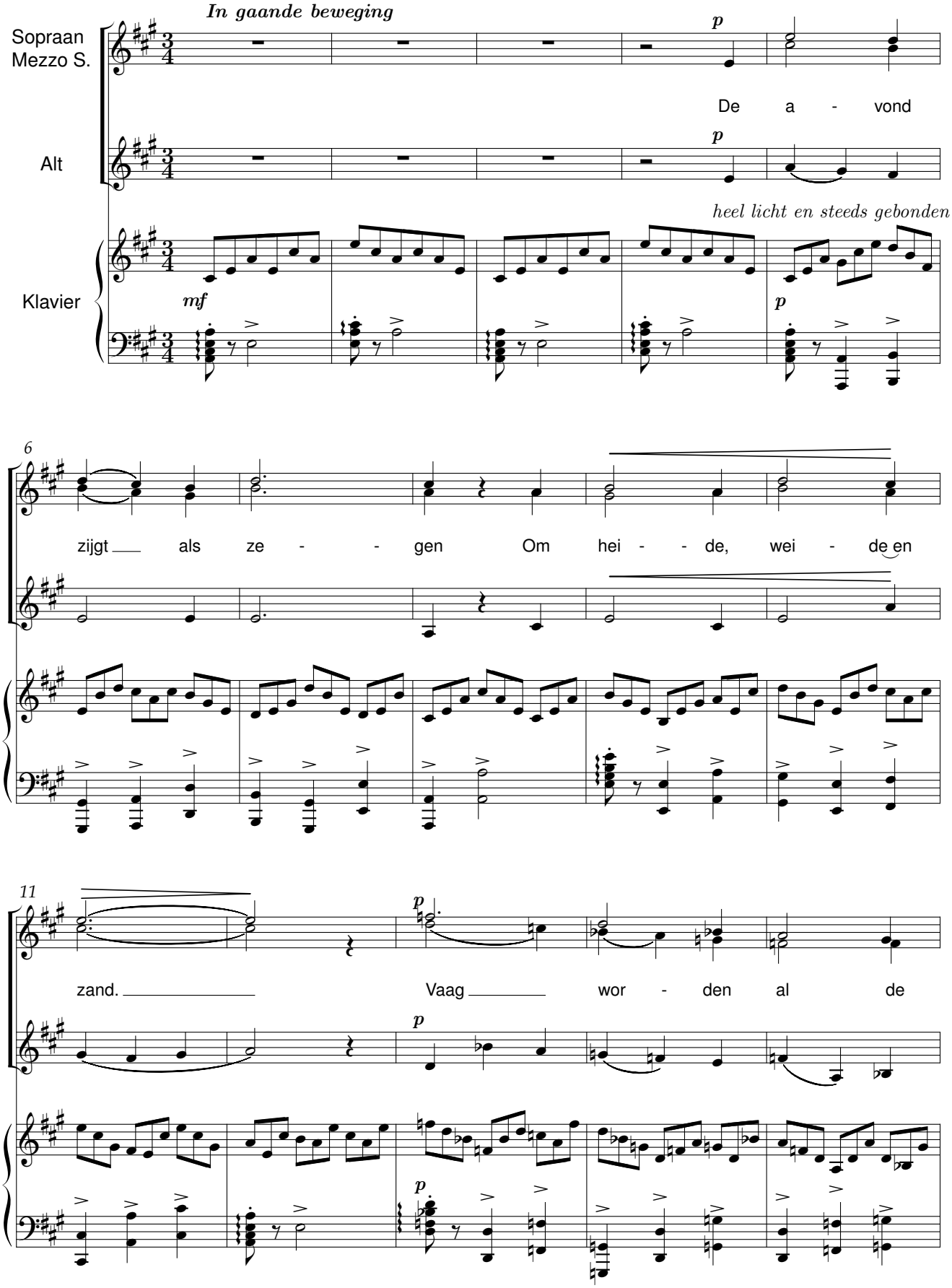

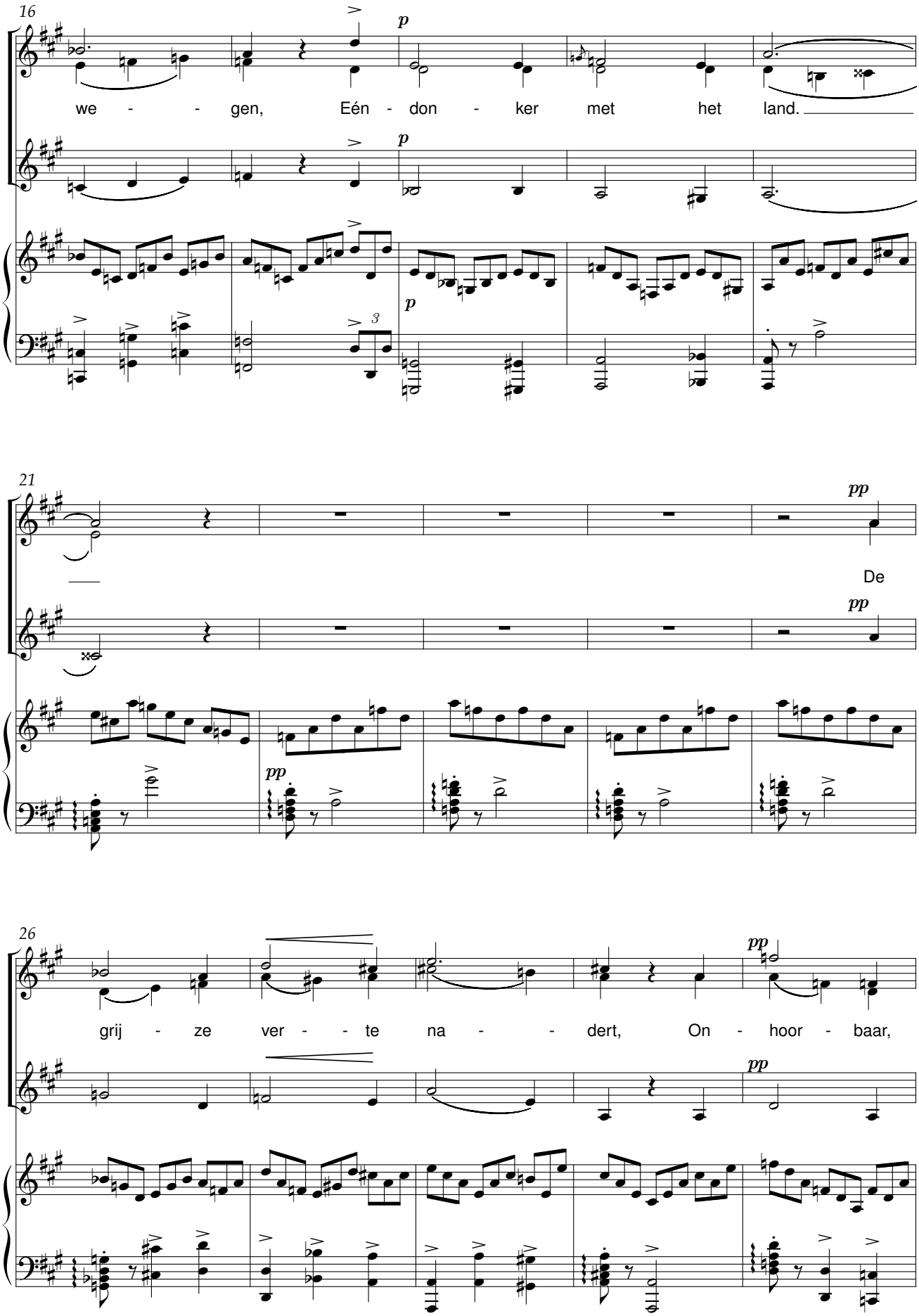
16
p
we - - gen, Eén - don - ker met het land.
p
3
p
21
pp
De
pp
pp
26
grij - ze ver - - te na - - dert, On - hoor - baar,
pp

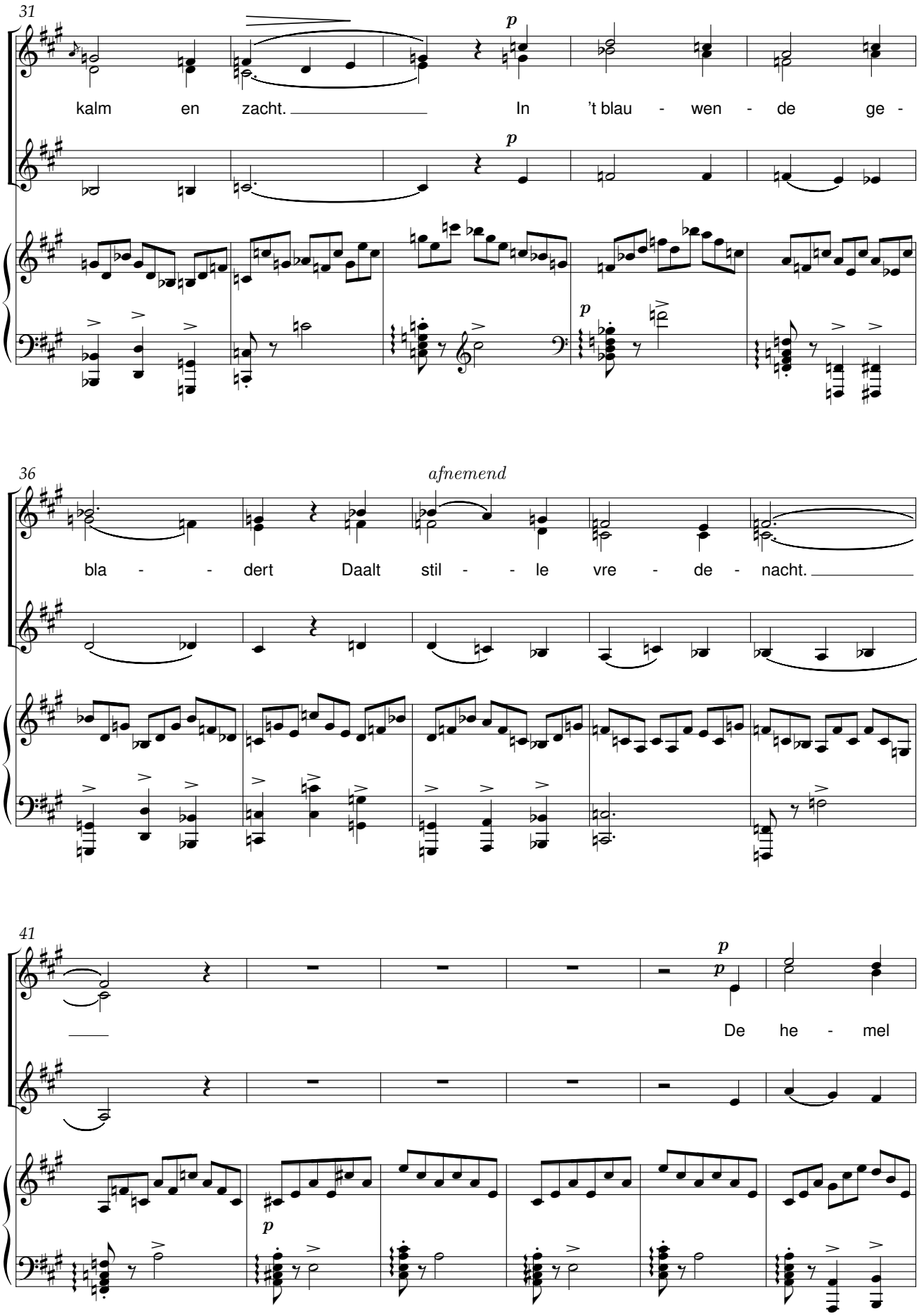
31
p
kalm en zacht. In 't blau - wen - de ge -
p
p
36
afnemend
bla - - dert Daalt stil - - le vre - de - nacht.
41
p
p
De he - mel
p

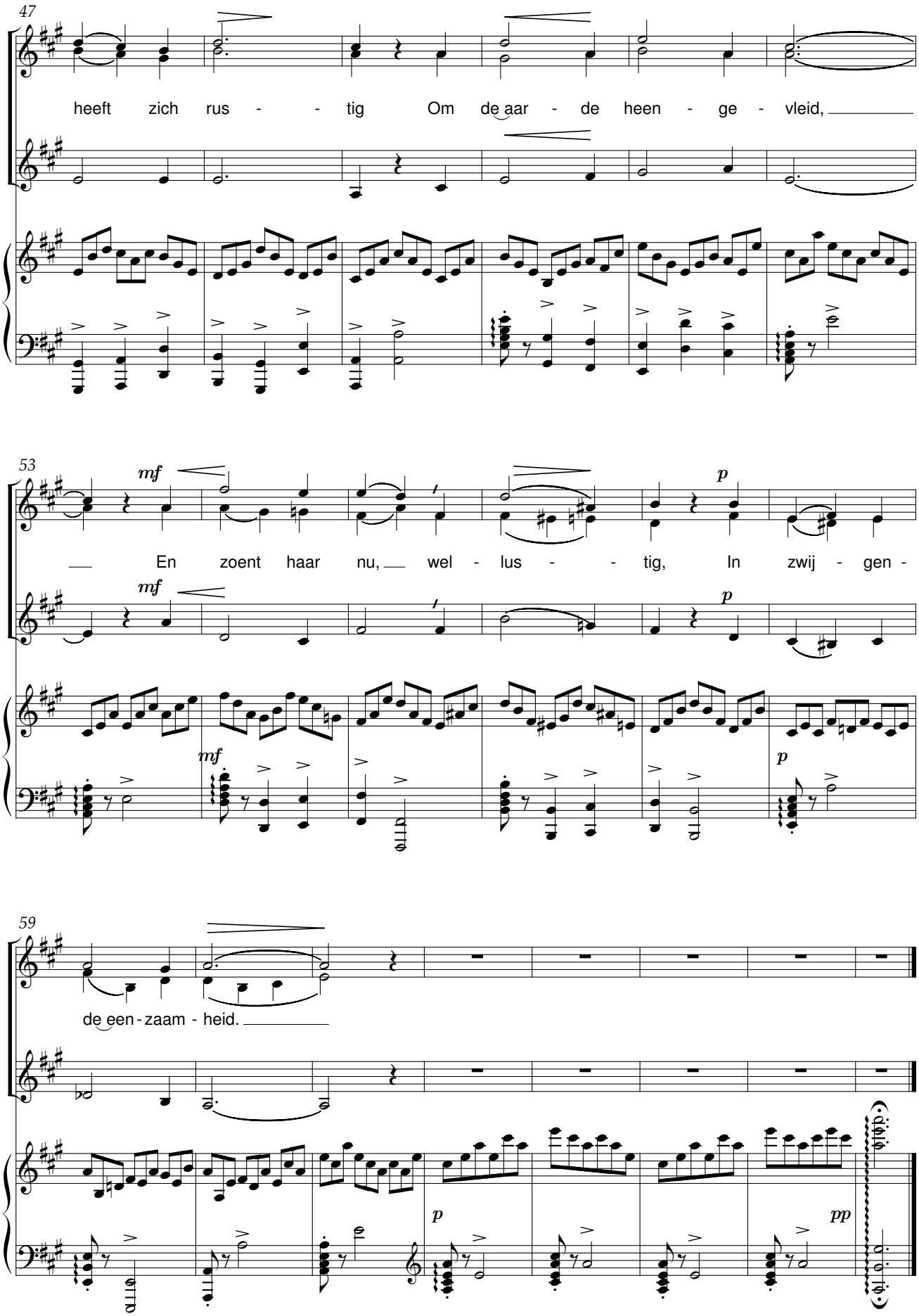
47
heeft zich rus - - tig Om de aar - de heen - ge - vleid,
53
mf
p
En zoent haar nu, wel - lus - - tig, In zwij - gen -
mf
p
59
de een - zaam - heid.
p
pp

Frisse morgen

René De Clercq (1877-1932) Henri Zagwijn (1878-1954)

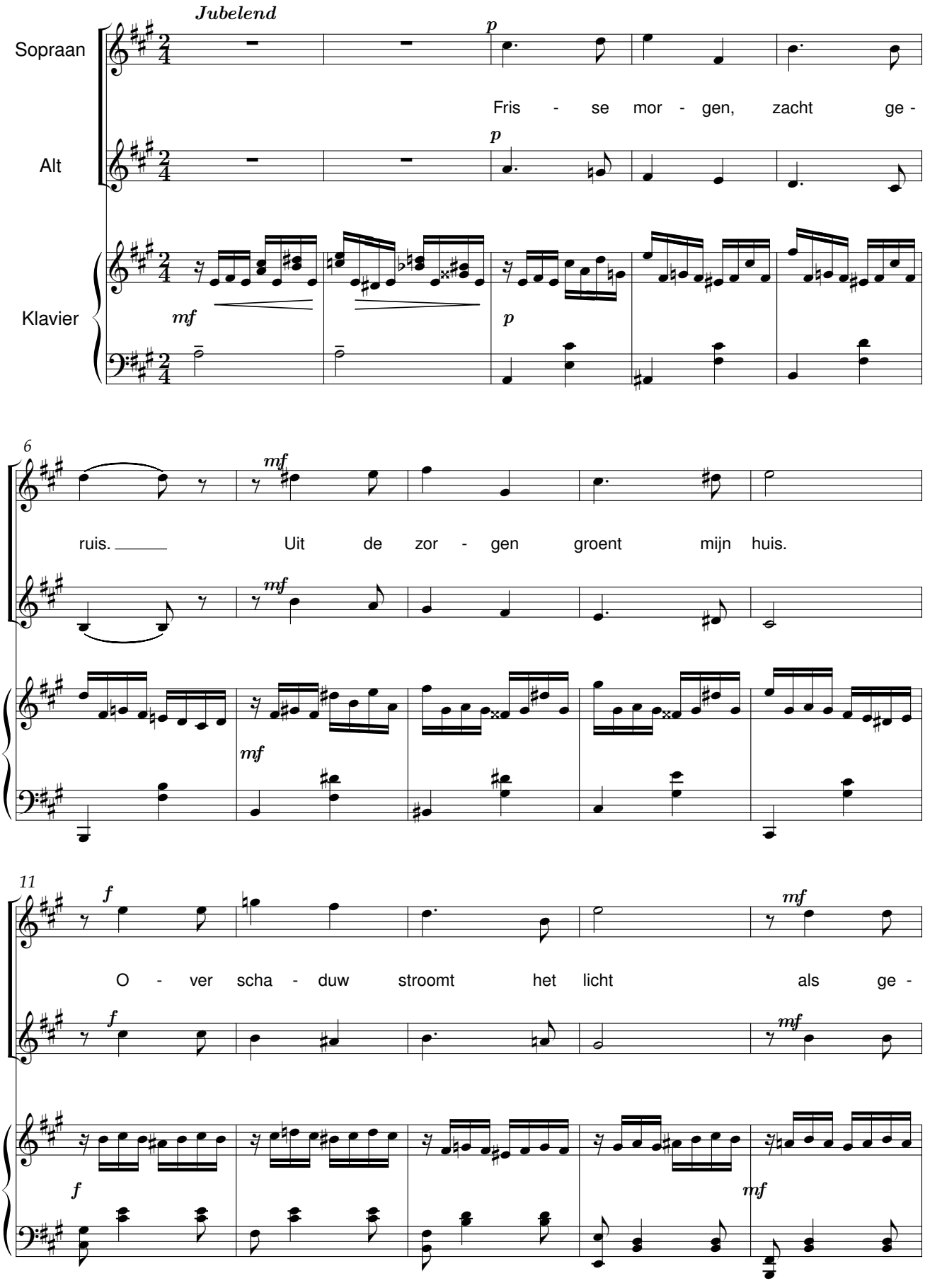

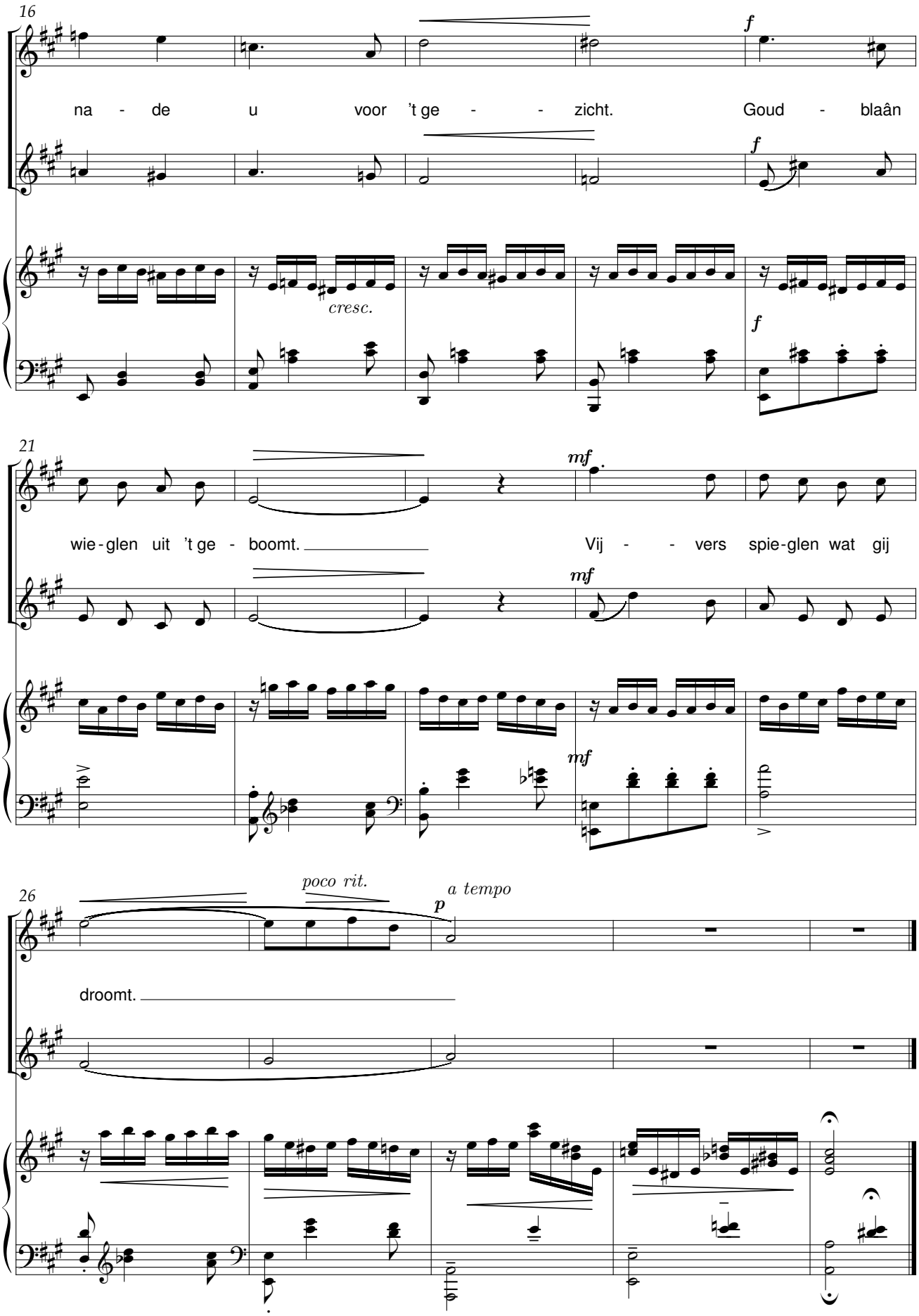
16
na - de u voor 't ge - - zicht. Goud - blaân
cresc.
21
wie-glen uit 't ge - boomt. Vij - - vers spie-glen wat gij
26
poco rit.
a tempo
droomt.

Op! schroomlijke reus

René De Clercq (1877-1932) Henri Zagwijn (1878-1954)

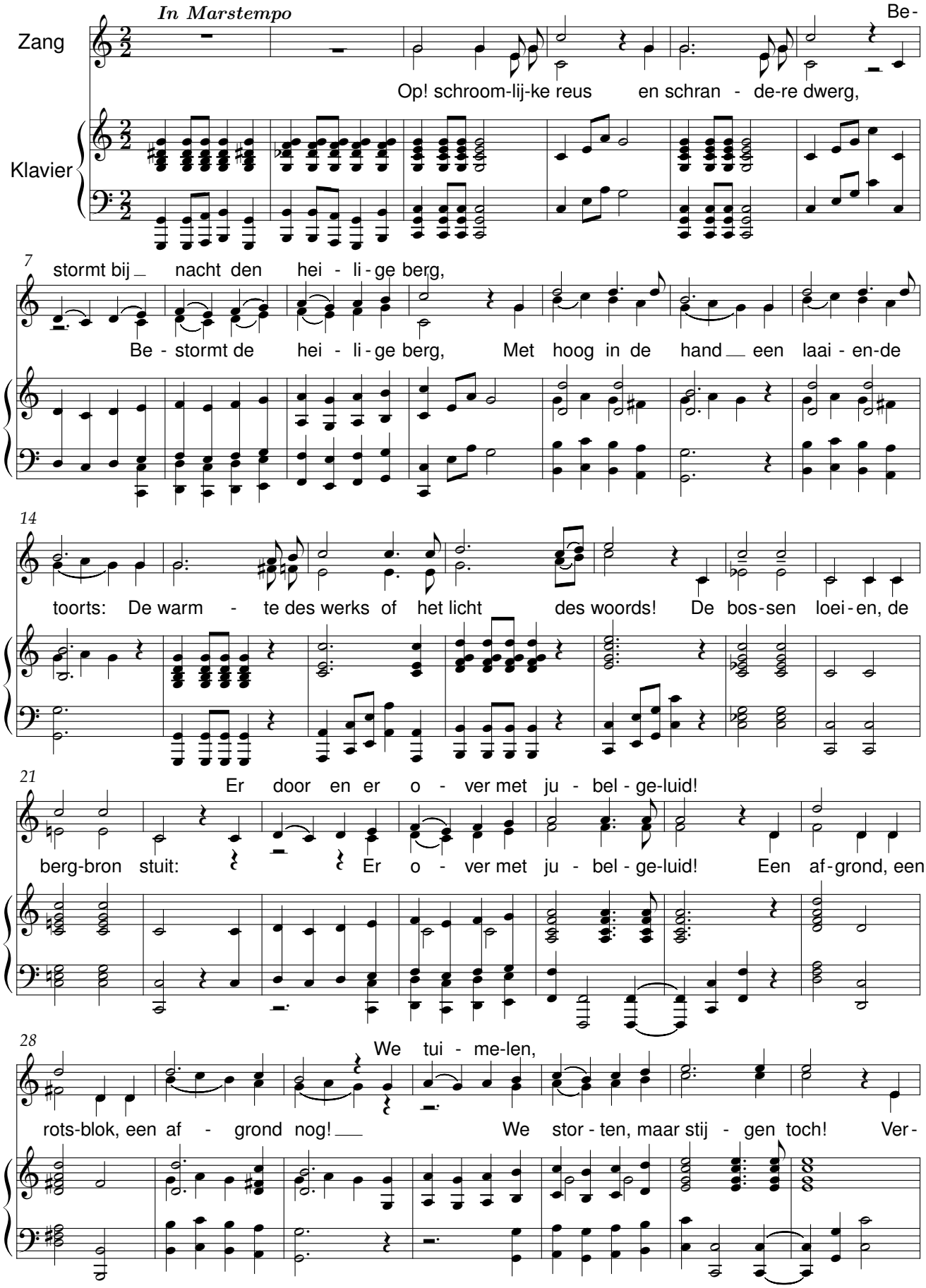

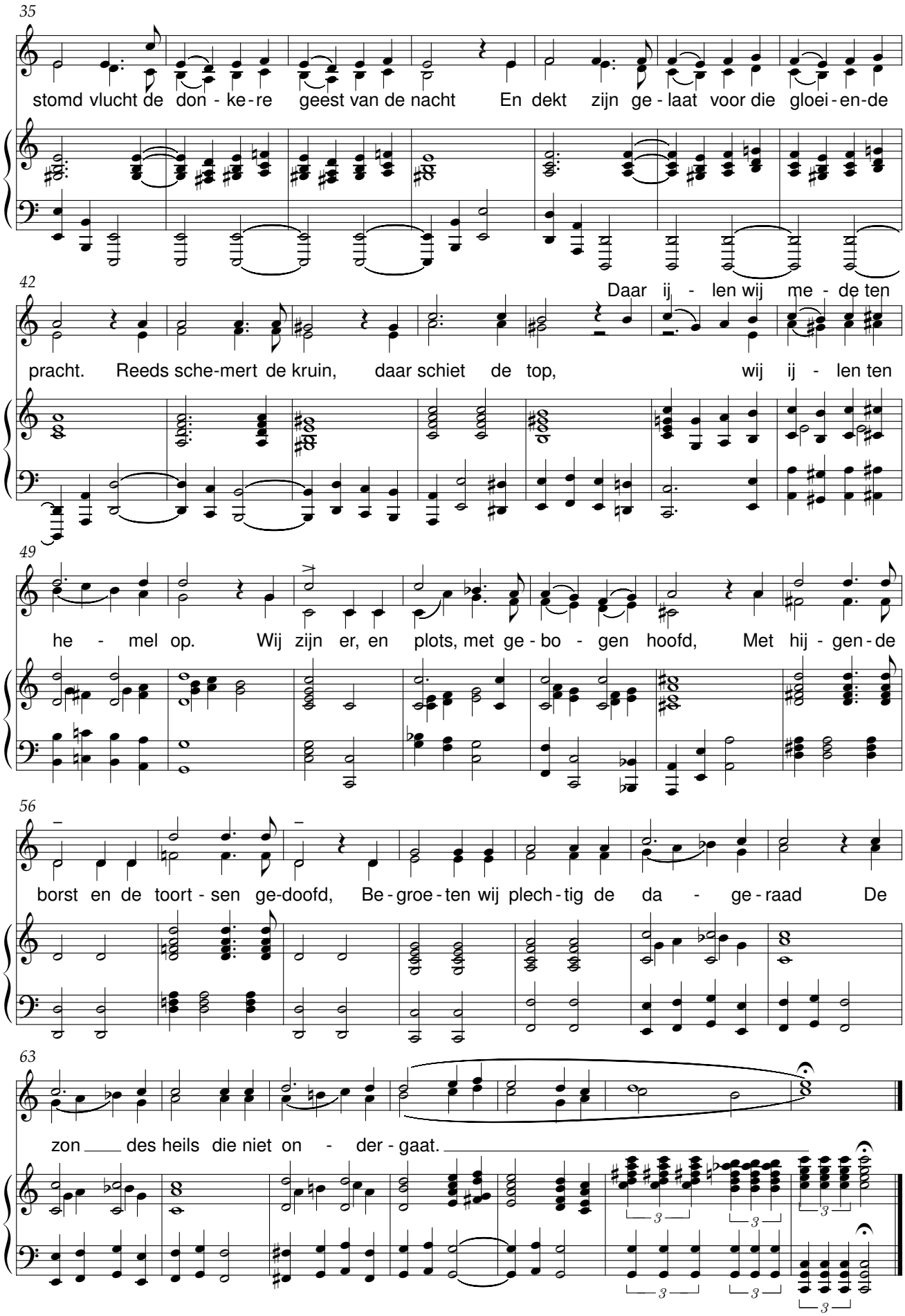
35
stomd vlucht de don - ke - re geest van de nacht En dekt zijn ge - laat voor die gloei - en-de
42
Daar ij - len wij me - de ten
pracht. Reeds sche-mert de kruin, daar schiet de top, wij ij - len ten
49
he - mel op. Wij zijn er, en plots, met ge - bo - gen hoofd, Met hij - gen - de
56
borst en de toort - sen ge-doofd, Be - groe - ten wij plech - tig de da - ge - raad De
63
zon des heils die niet on - der - gaat.

Ring-King

René De Clercq (1877-1932) Henri Zagwijn (1878-1954)

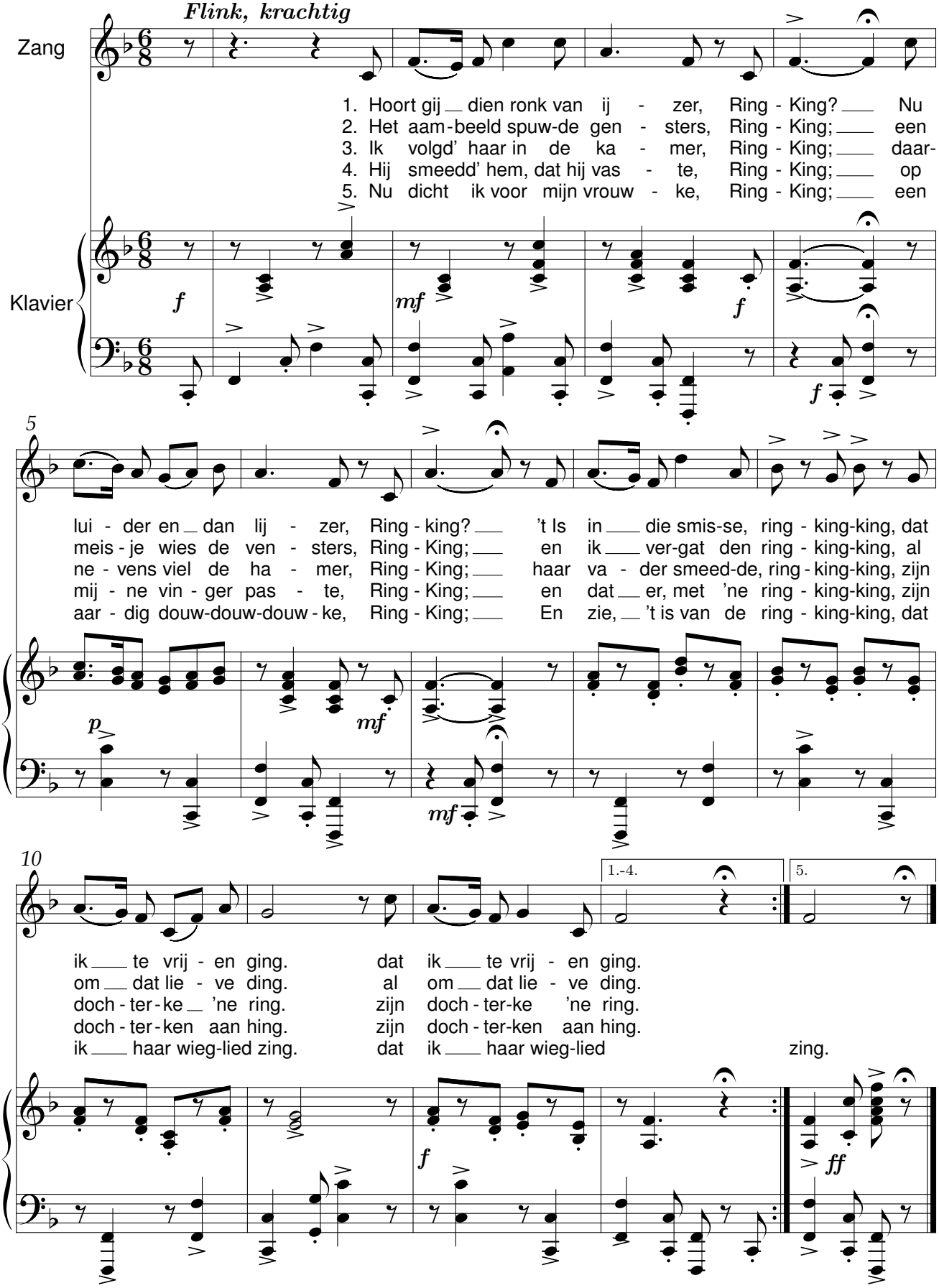

Schone nacht

René De Clercq (1877-1932) Henri Zagwijn (1878-1954)

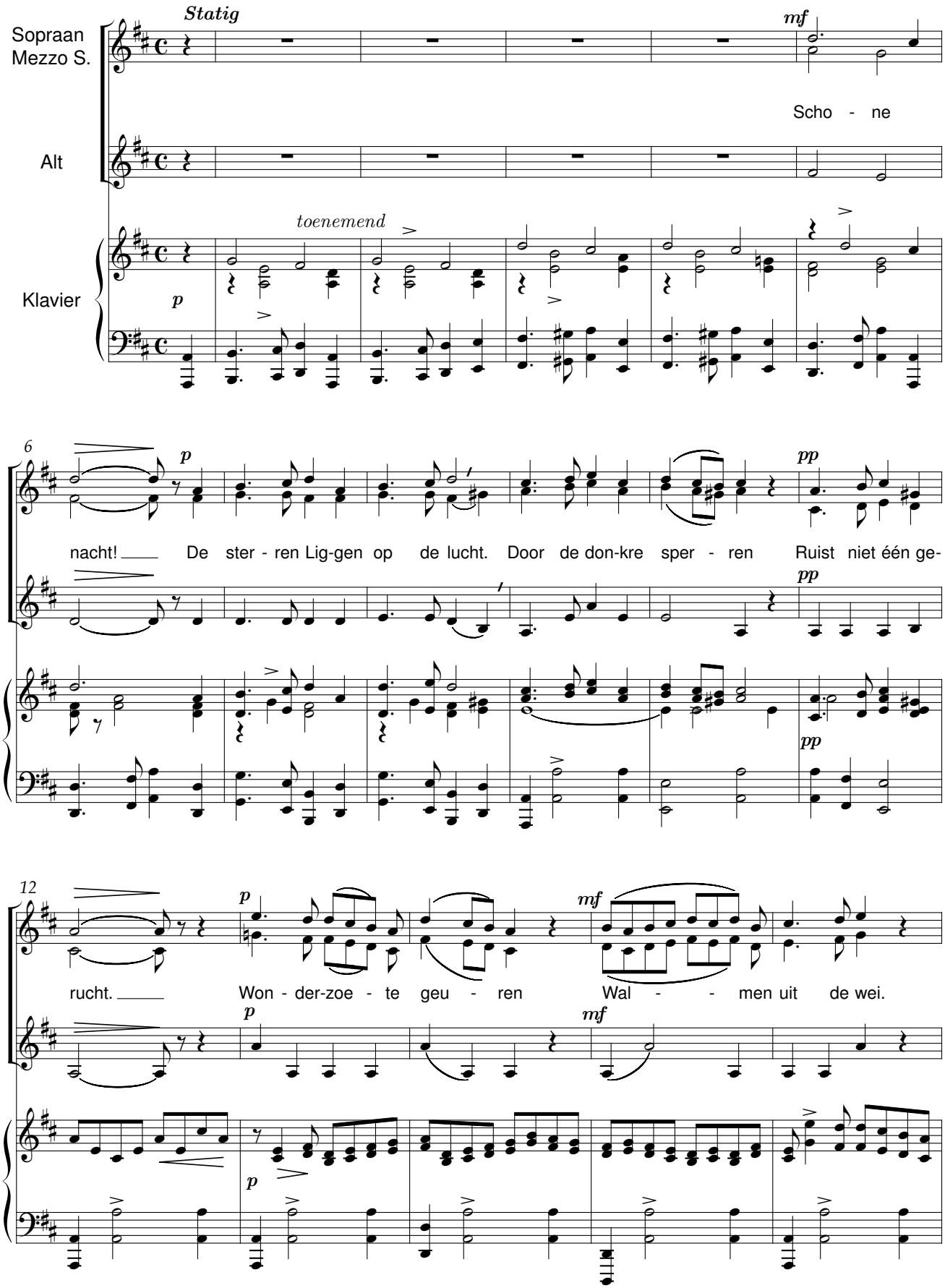

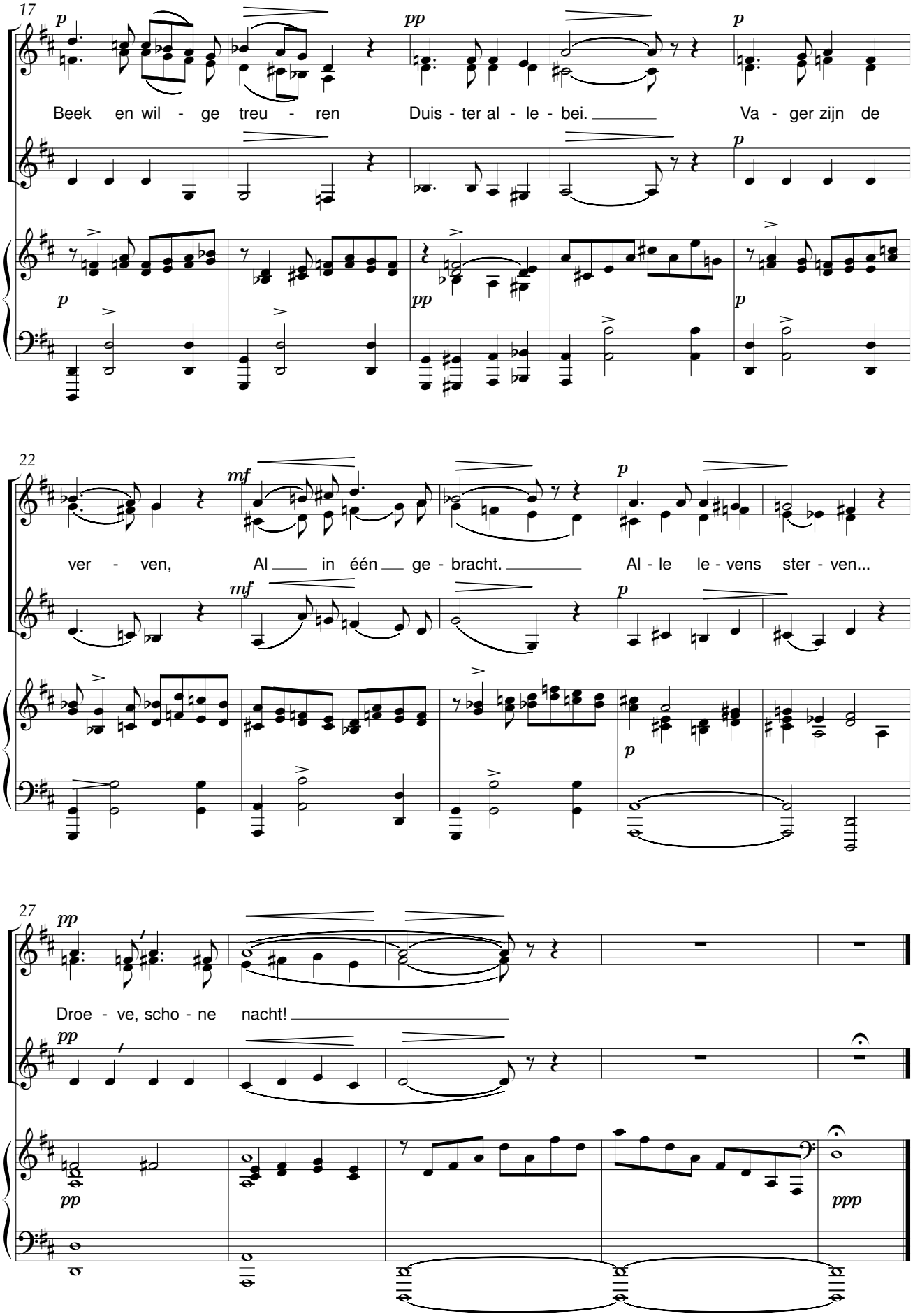
17
p
pp
p
Beek en wil - ge treu - ren Duis - ter al - le - bei. Va - ger zijn de
22
mf
p
ver - ven, Al in één ge - bracht. Al - le le - vens ster - ven...
27
pp
Droe - ve, scho - ne nacht!
ppp

Voor ’t Kantkussen

René De Clercq (1877-1932) Henri Zagwijn (1878-1954)

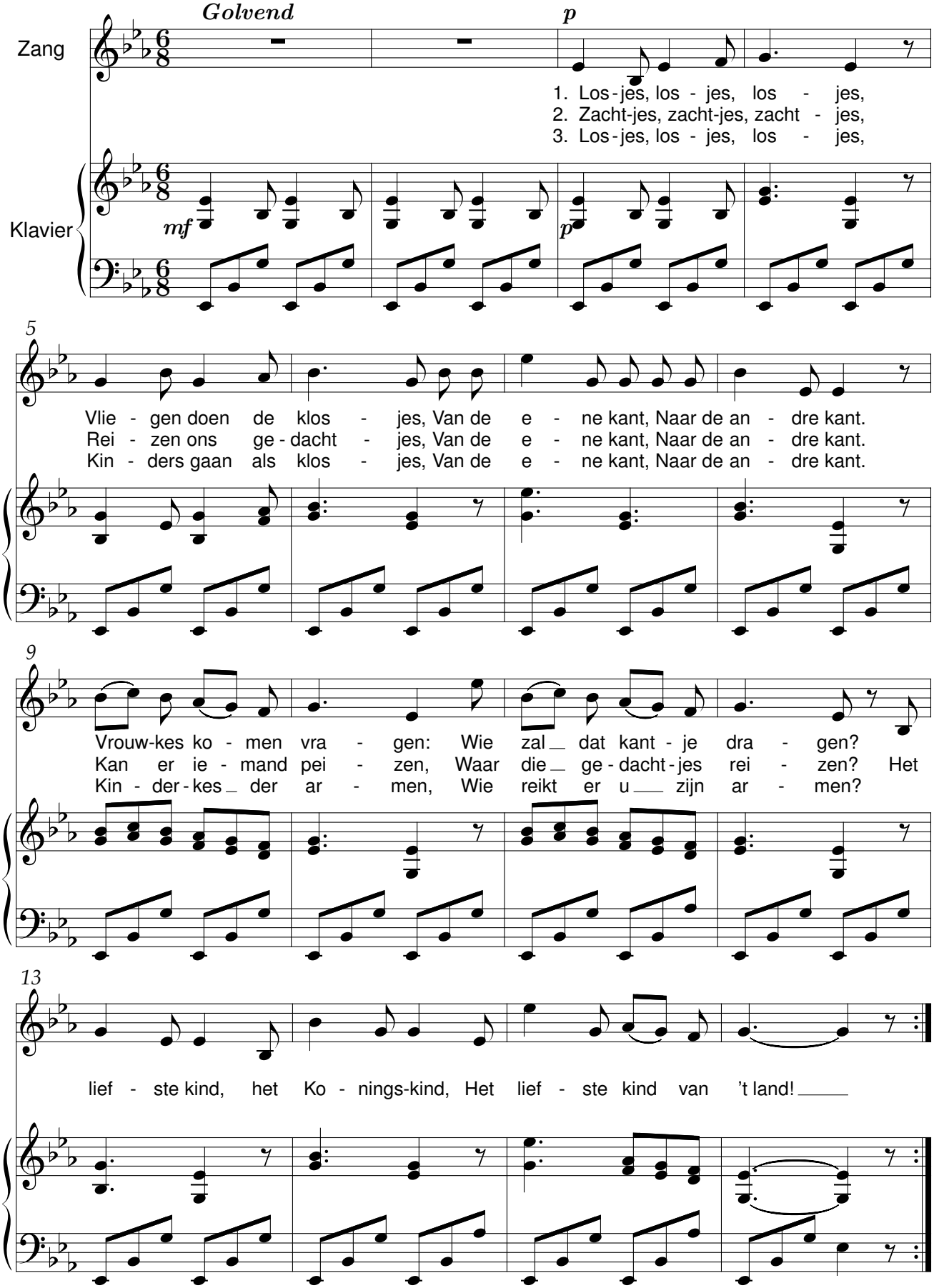

Sarlotteke

René De Clercq (1877-1932) Henri Zagwijn (1878-1954)

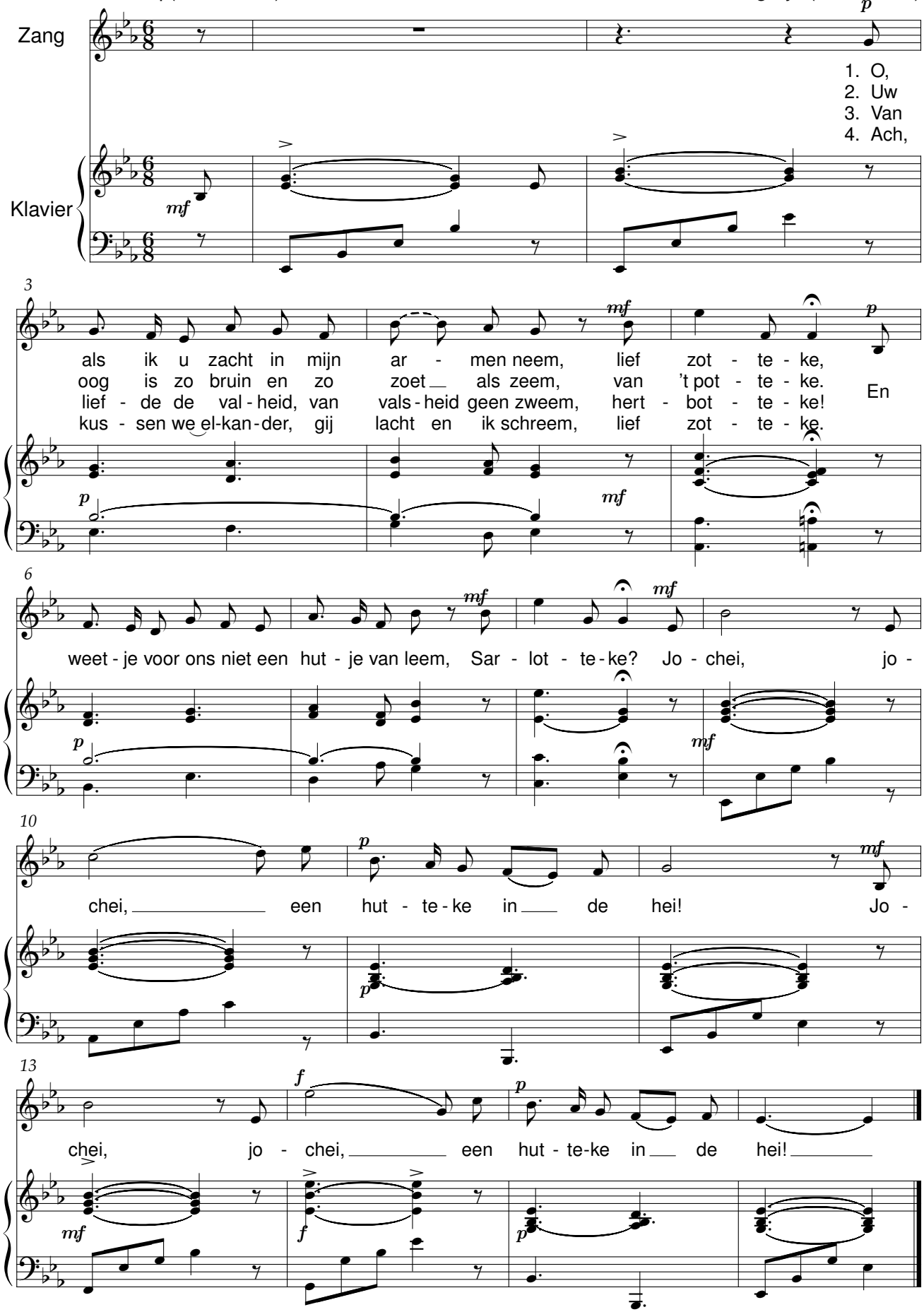

Op de Weefstoel

René De Clercq (1877-1932) Henri Zagwijn (1878-1954)

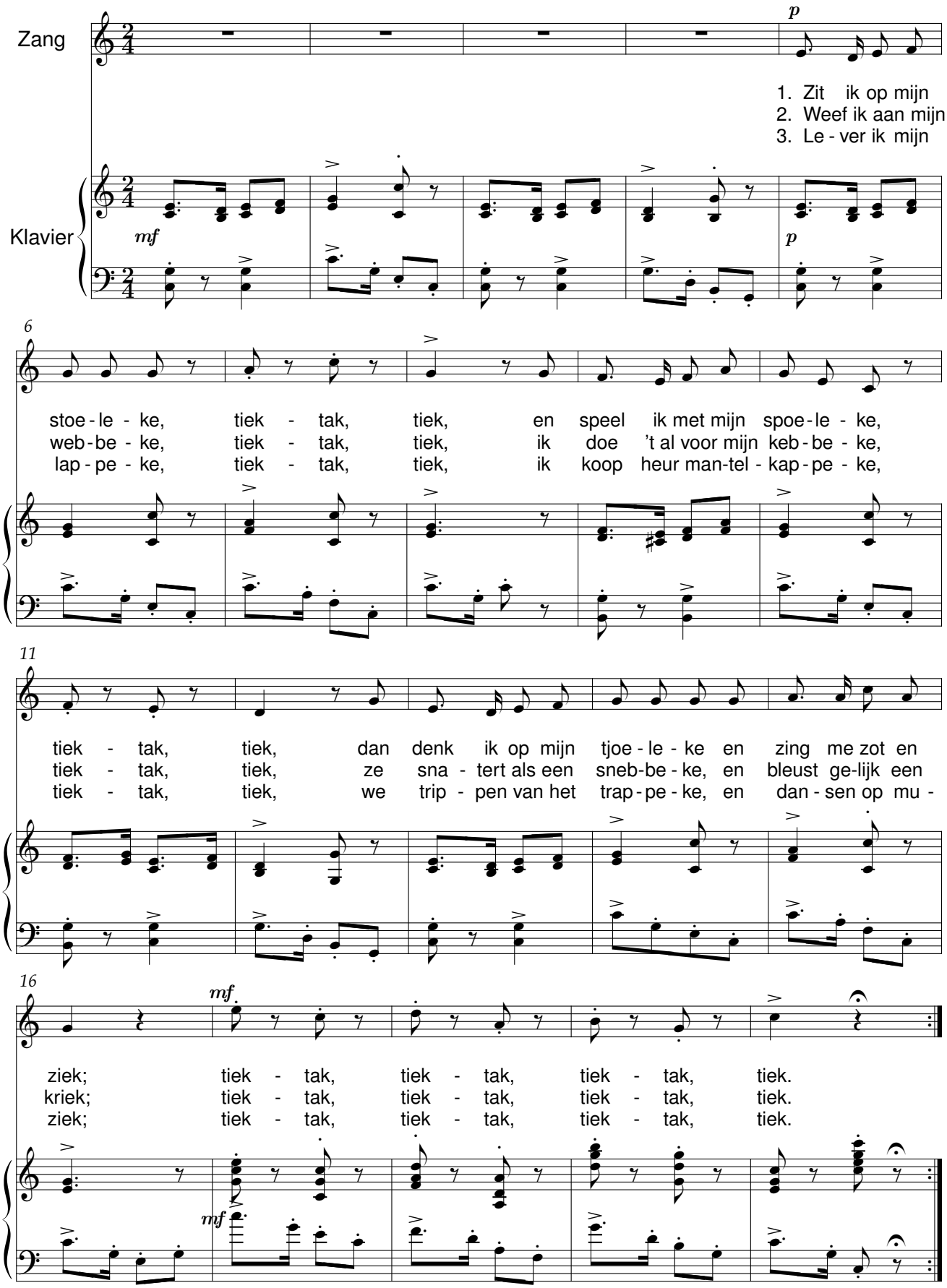

Van Pier de Mandenmaker

René De Clercq (1877-1932) Henri Zagwijn (1878-1954)

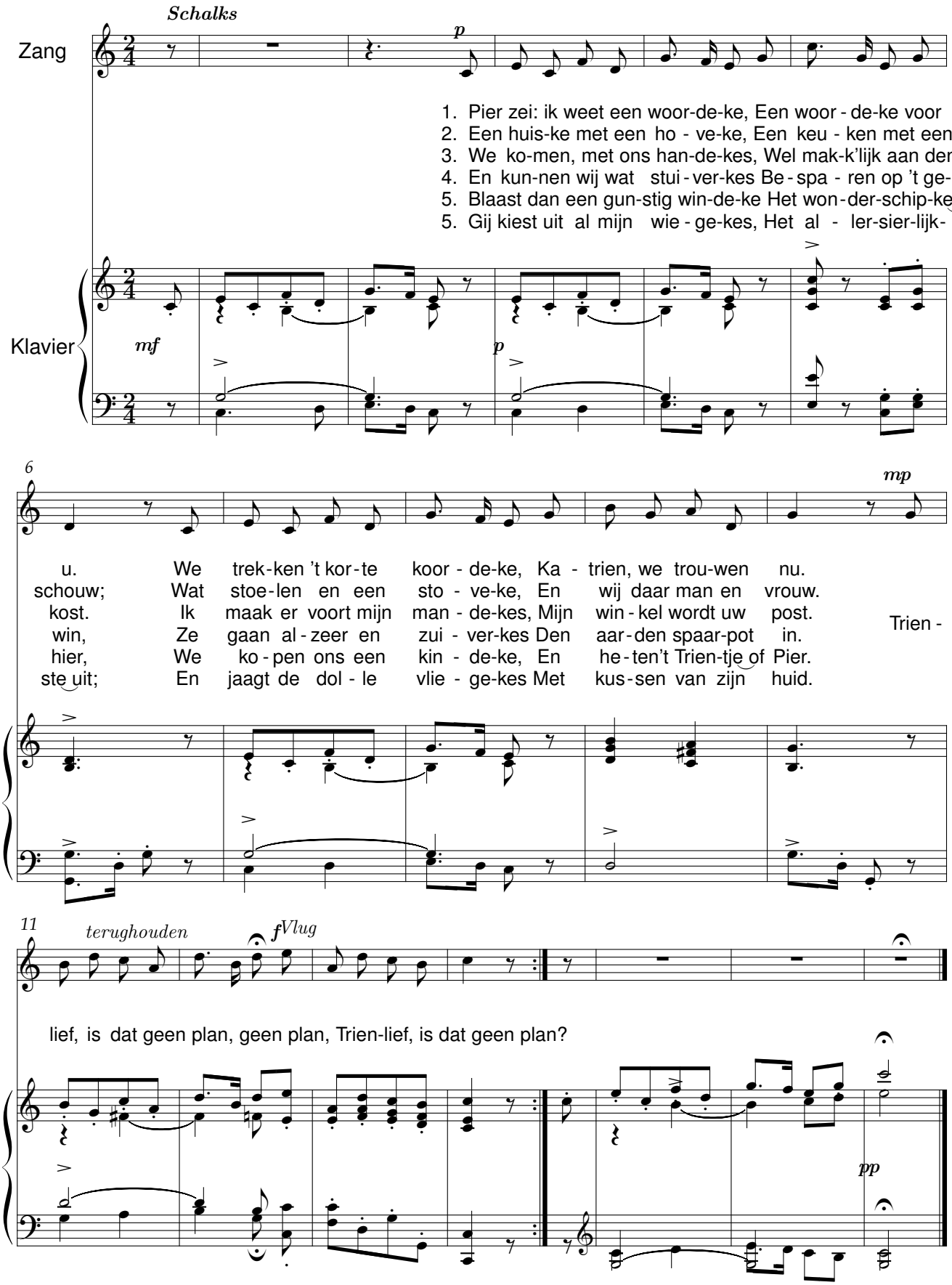

Mijn kleen, kleen dochterke

René De Clercq (1877-1932) Henri Zagwijn (1878-1954)

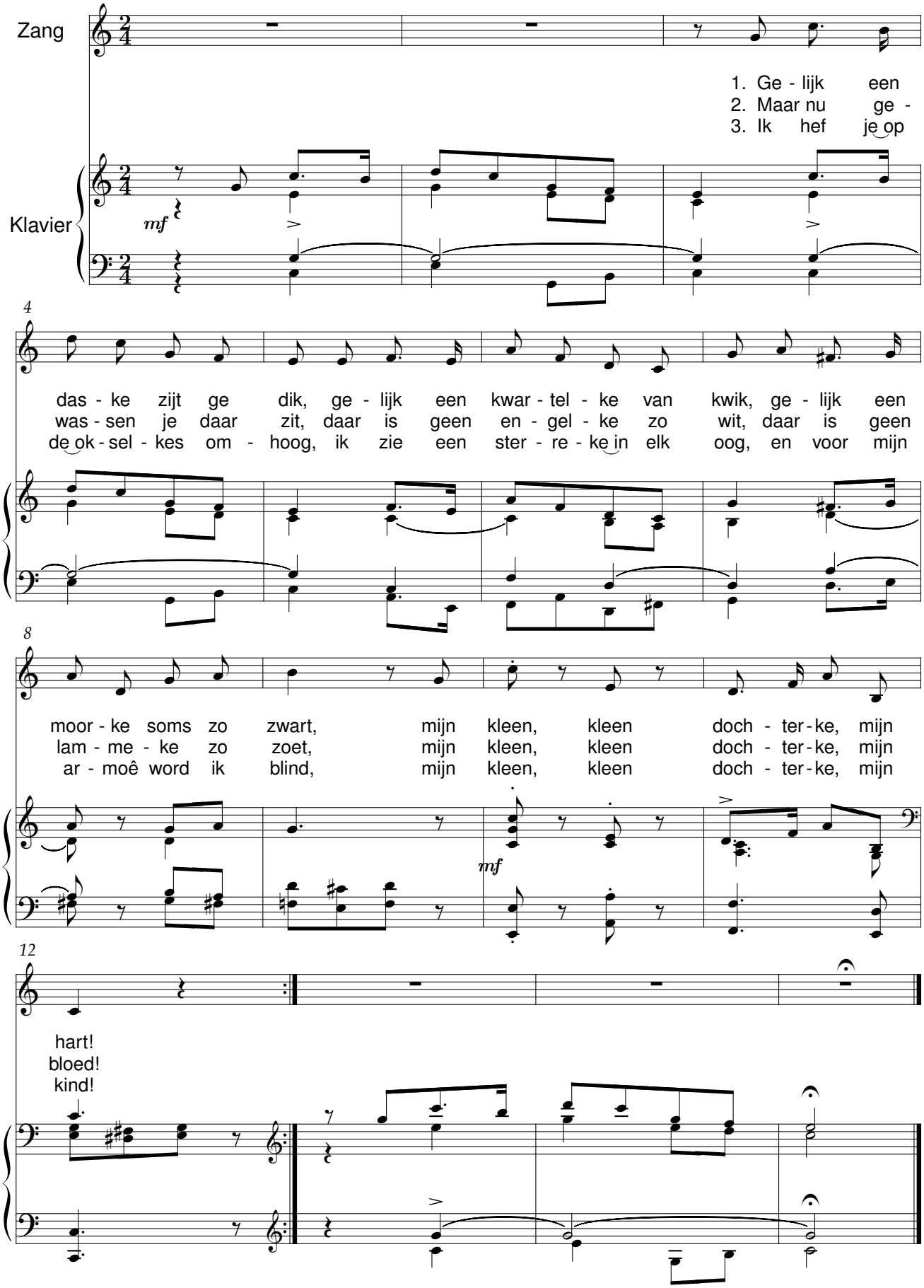

Ik ben van de buiten

René De Clercq (1877-1932) Henri Zagwijn (1878-1954)

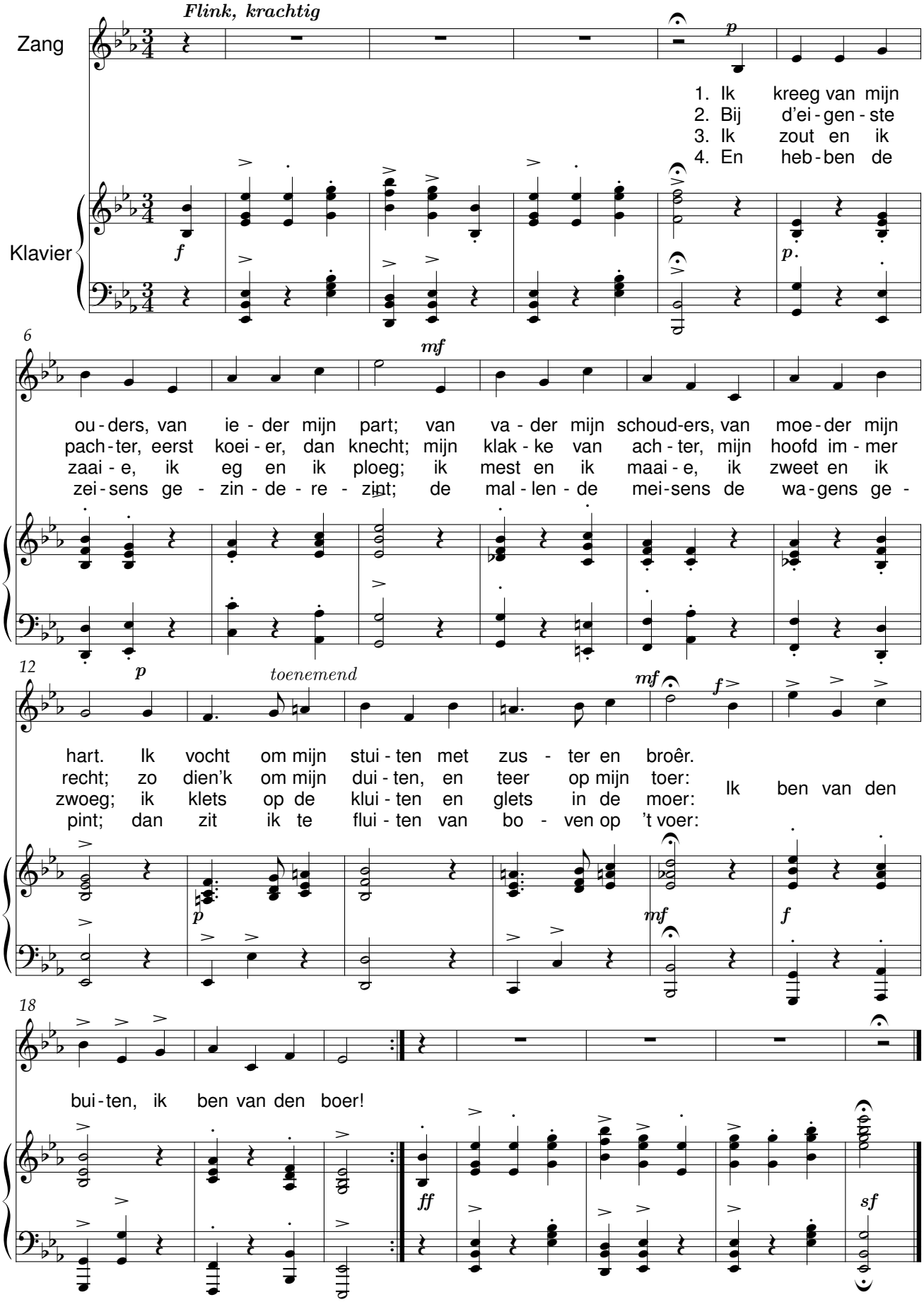

Vlaamse Kermis

René De Clercq (1877-1932) Henri Zagwijn (1878-1954)

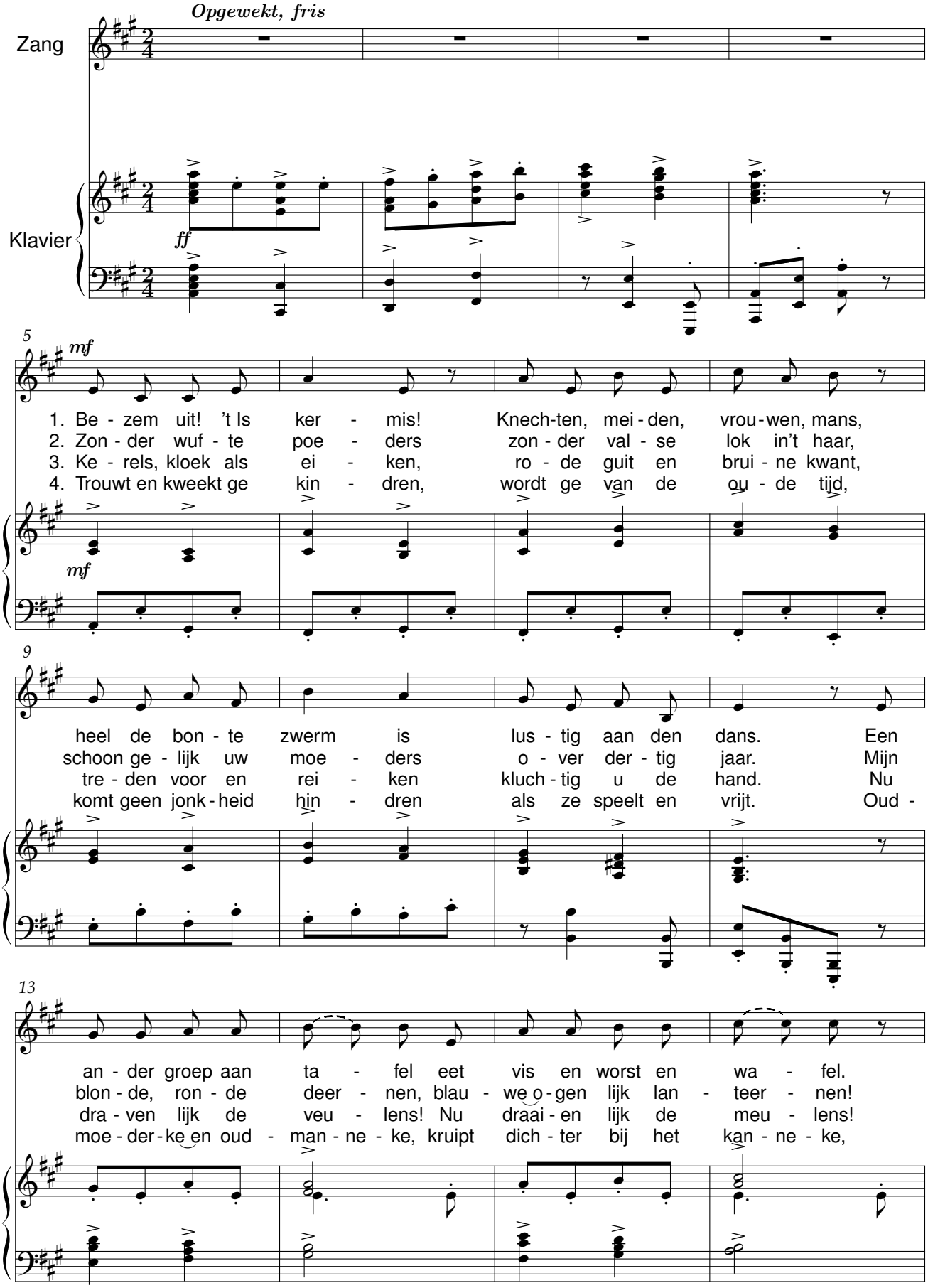

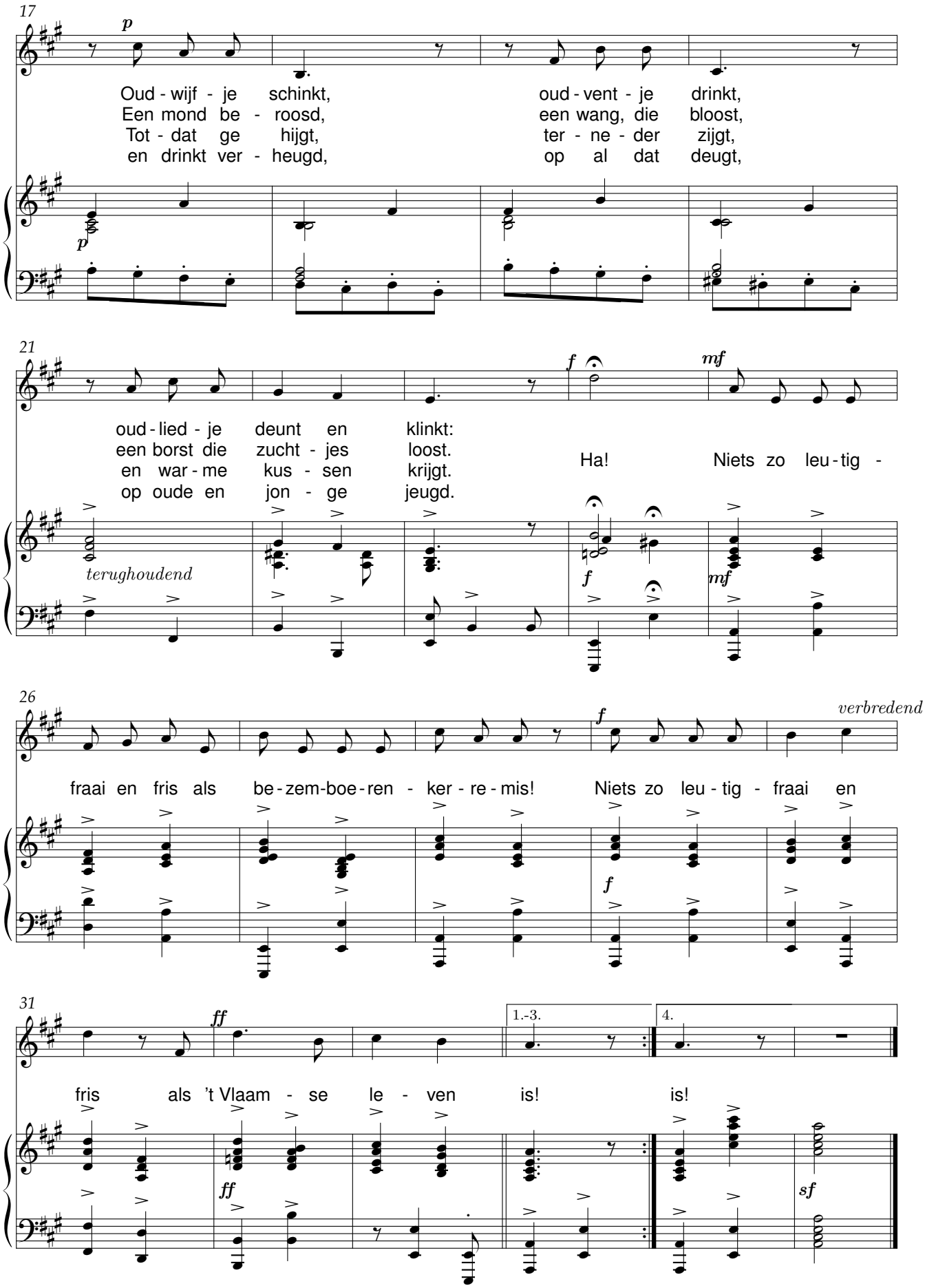
17
p
Oud - wijf - je schinkt,
Een mond be - roosd,
Tot - dat ge hijgt,
en drinkt ver - heugd,
oud - vent - je drinkt,
een wang, die bloost,
ter - ne - der zijgt,
op al dat deugt,
21
f
mf
oud - lied - je deunt en klinkt:
een borst die zucht - jes loost.
en war - me kus - sen krijgt.
op oude en jon - ge jeugd.
Ha! Niets zo leu - tig -
terughoudend
26
verbredend
fraai en fris als be - zem-boe - ren - ker - re - mis!
Niets zo leu - tig - fraai en
31
ff
1.-3.
4.
fris als 't Vlaam - se le - ven is!
is!
sf

Van ’t Spinsterke

René De Clercq (1877-1932) Henri Zagwijn (1878-1954)

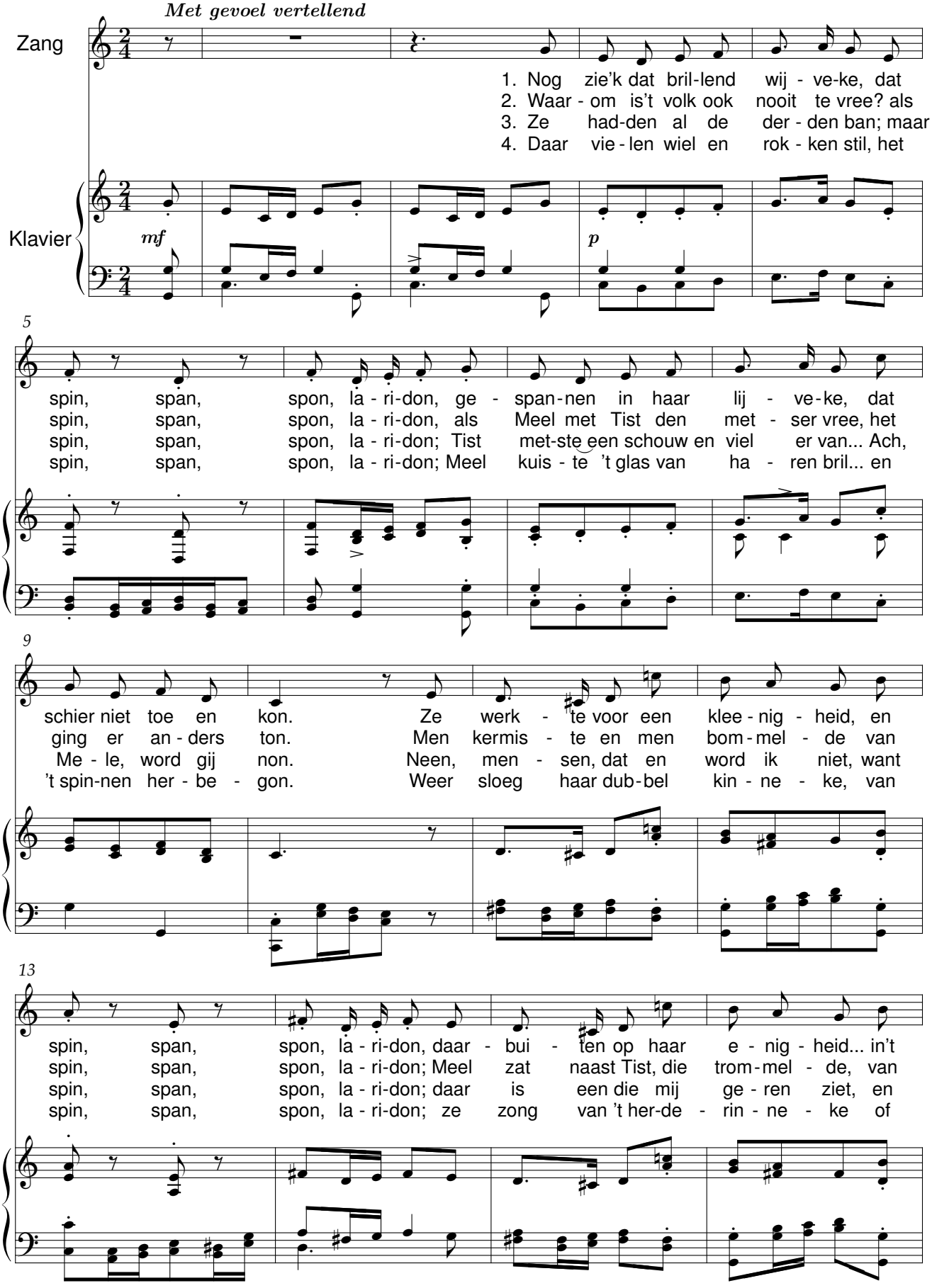

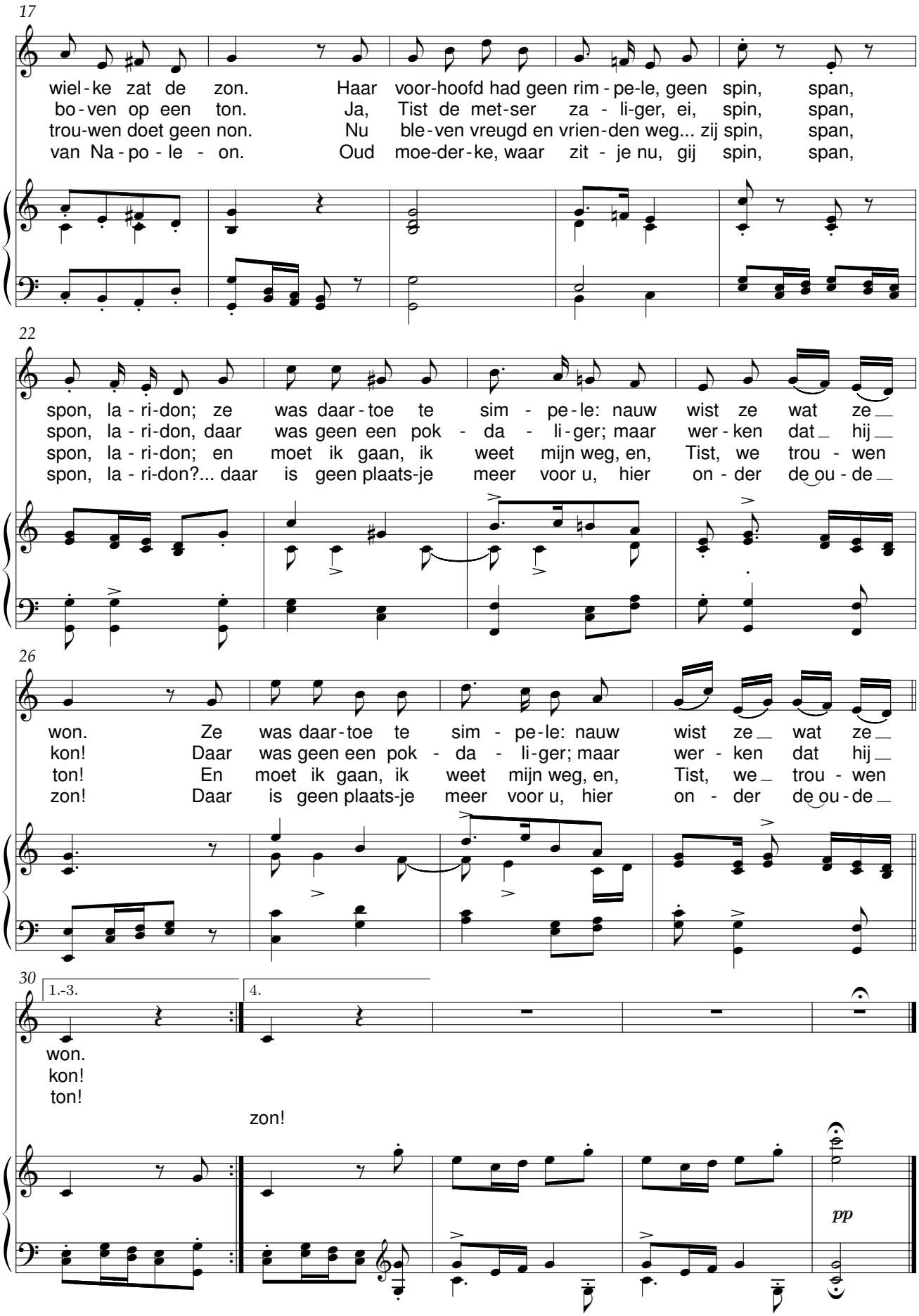
17
wiel-ke zat de zon. Haar voor-hoofd had geen rim-pe-le, geen spin, span,
bo-ven op een ton. Ja, Tist de met-ser za-li-ger, ei, spin, span,
trou-wen doet geen non. Nu ble-ven vreugd en vrien-den weg... zij spin, span,
van Na-po-le-on. Oud moe-der-ke, waar zit-je nu, gij spin, span,
22
spon, la-ri-don; ze was daar-toe te sim-pe-le: nauw wist ze wat ze
spon, la-ri-don, daar was geen een pok-da-li-ger; maar wer-ken dat hij
spon, la-ri-don; en moet ik gaan, ik weet mijn weg, en, Tist, we trou-wen
spon, la-ri-don?... daar is geen plaats-je meer voor u, hier on-der de ou-de
26
won. Ze was daar-toe te sim-pe-le: nauw wist ze wat ze
kon! Daar was geen een pok-da-li-ger; maar wer-ken dat hij
ton! En moet ik gaan, ik weet mijn weg, en, Tist, we trou-wen
zon! Daar is geen plaats-je meer voor u, hier on-der de ou-de
30
1.-3.
4.
won.
kon!
ton!
zon!
pp

Lapper Krispijn

René De Clercq (1877-1932) Henri Zagwijn (1878-1954)

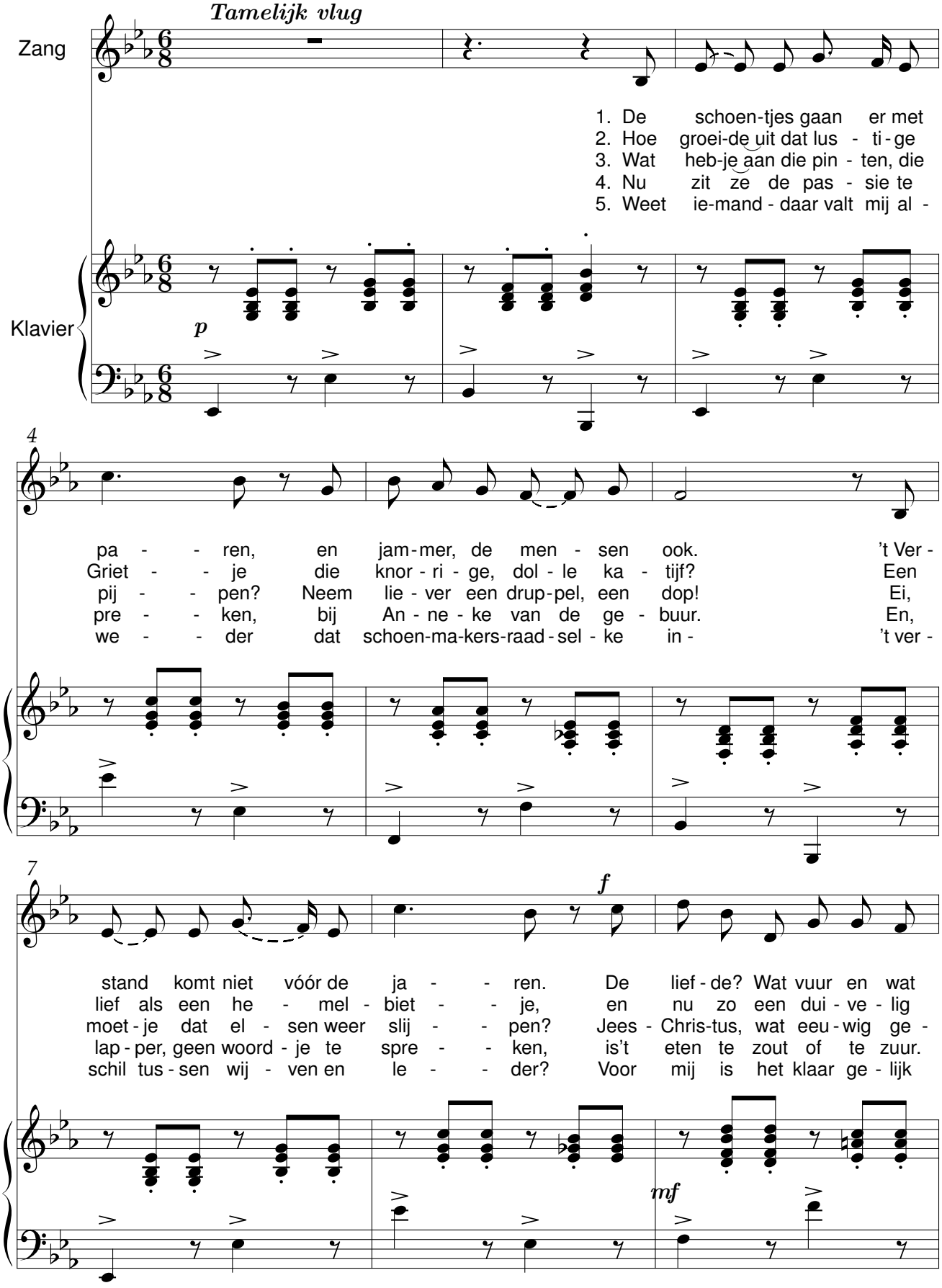

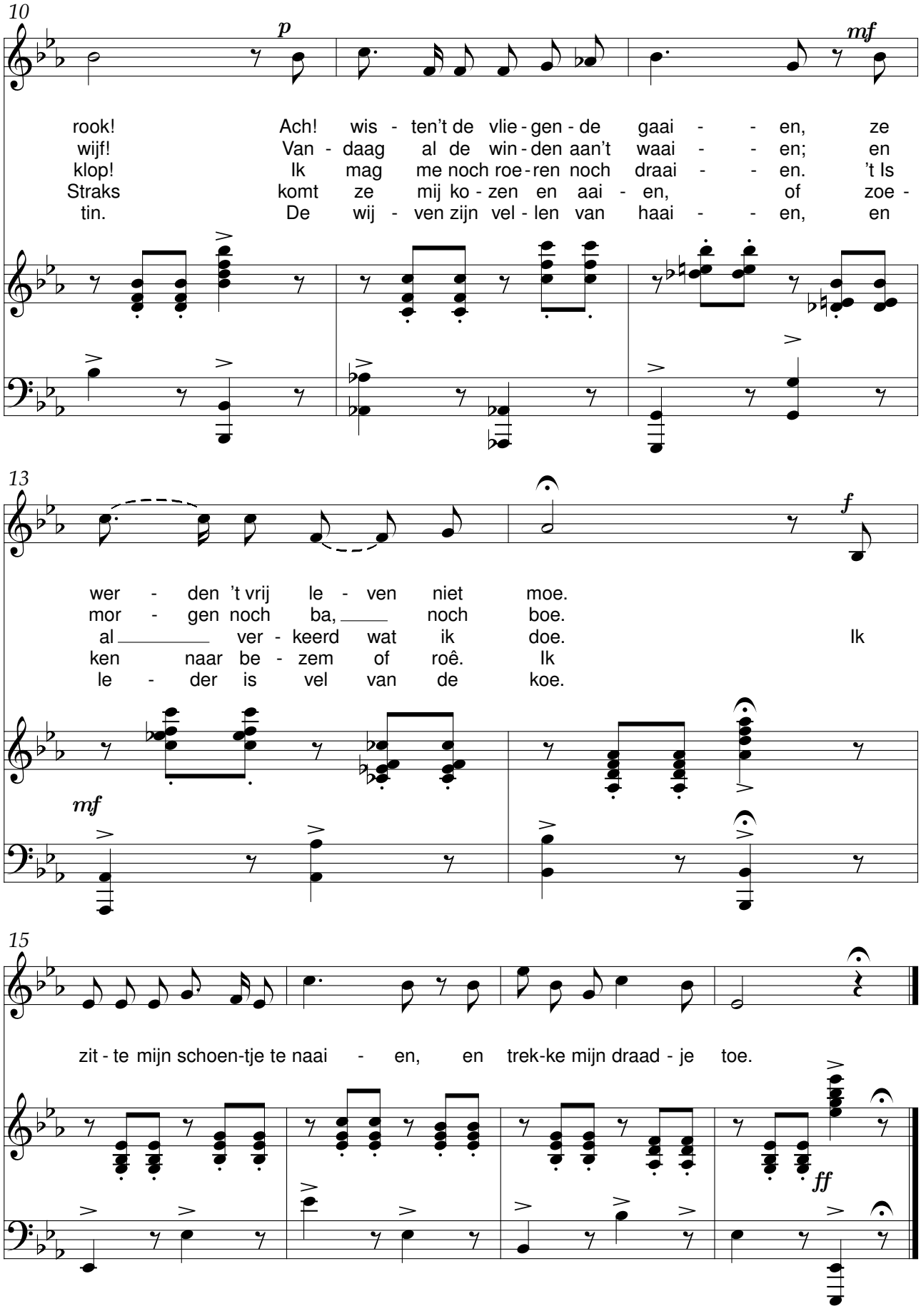
10
p
mf
rook! Ach! wis - ten't de vlie - gen - de gaai - - en, ze
wijf! Van - daag al de win - den aan't waai - - en; en
klop! Ik mag me noch roe - ren noch draai - - en. 't Is
Straks komt ze mij ko - zen en aai - en, of zoe -
tin. De wij - ven zijn vel - len van haai - - en, en
13
f
wer - den 't vrij le - ven niet moe.
mor - gen noch ba, noch boe.
al ver - keerd wat ik doe. Ik
ken naar be - zem of roê. Ik
le - der is vel van de koe.
mf
15
zit - te mijn schoen-tje te naai - en, en trek-ke mijn draad - je toe.
ff

Bierkes plaats

René De Clercq (1877-1932) Henri Zagwijn (1878-1954)

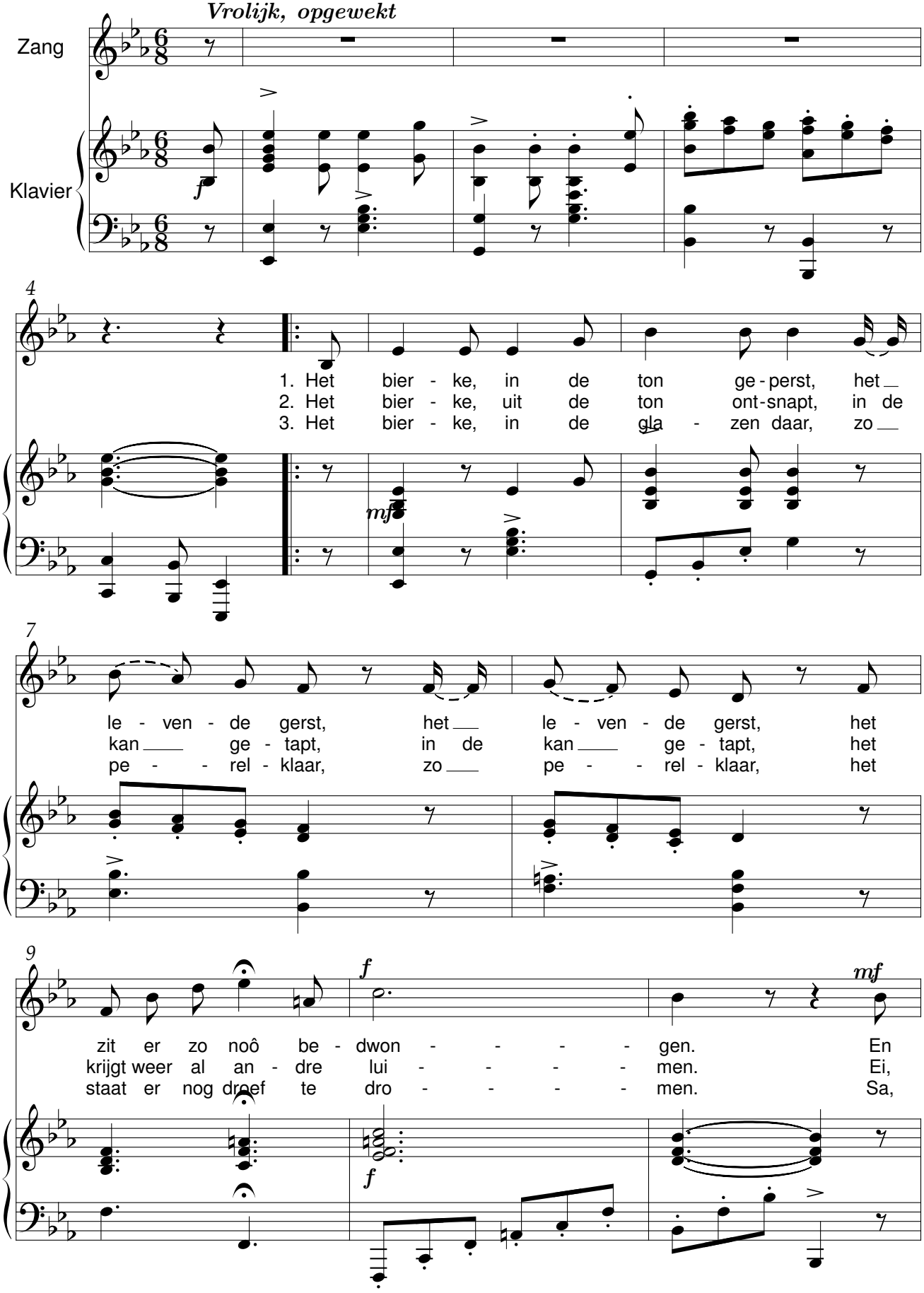

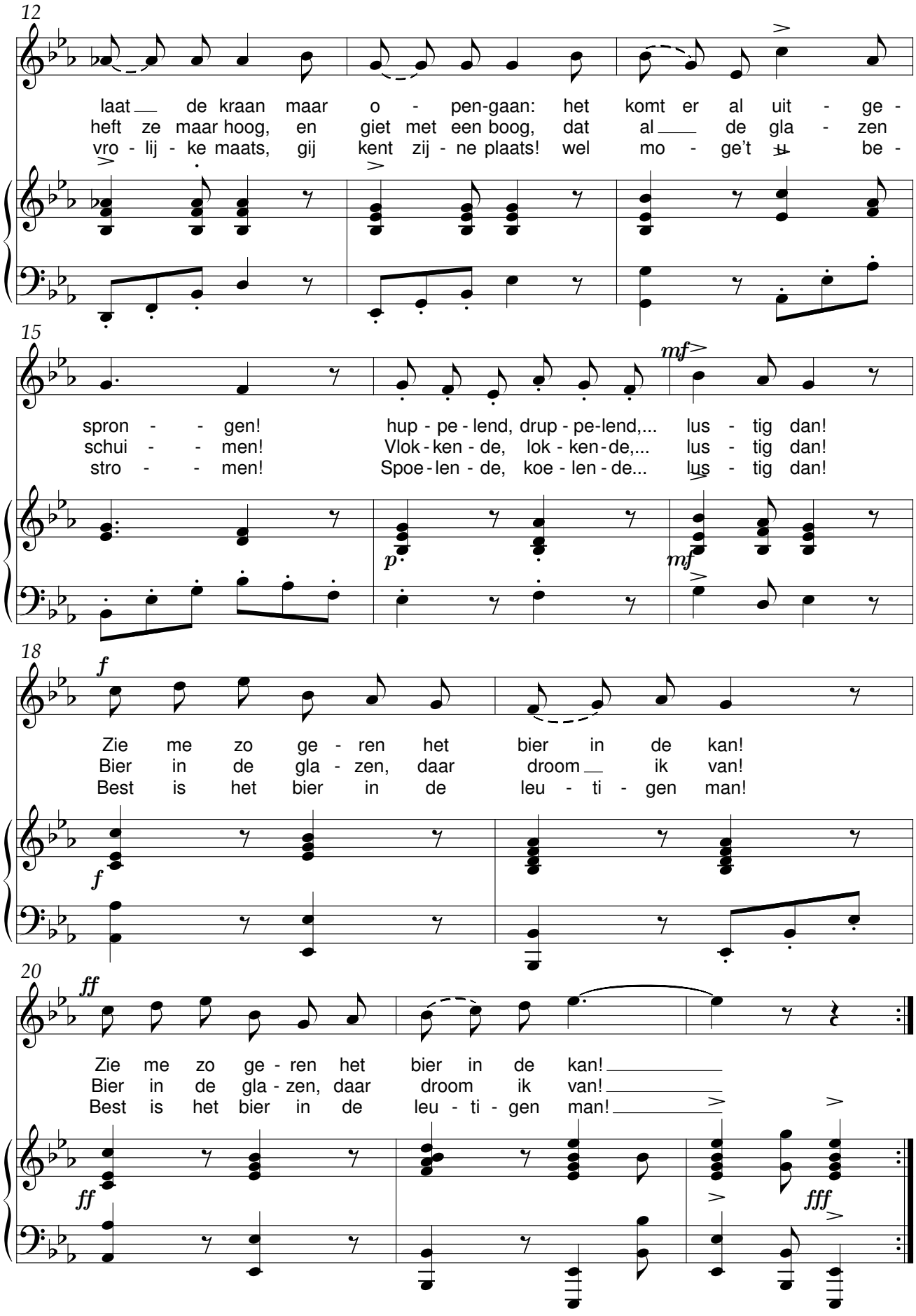
12
laat de kraan maar o - pen-gaan: het komt er al uit - ge -
heft ze maar hoog, en giet met een boog, dat al de gla - zen
vro - lij - ke maats, gij kent zij - ne plaats! wel mo - ge't be -
15
mf
spron - - gen! hup - pe - lend, drup - pe-lend,... lus - tig dan!
schui - - men! Vlok - ken - de, lok - ken - de,... lus - tig dan!
stro - - men! Spoe - len - de, koe - len - de... lus - tig dan!
p
mf
18
f
Zie me zo ge - ren het bier in de kan!
Bier in de gla - zen, daar droom ik van!
Best is het bier in de leu - ti - gen man!
f
20
ff
Zie me zo ge - ren het bier in de kan!
Bier in de gla - zen, daar droom ik van!
Best is het bier in de leu - ti - gen man!
ff
fff

De Linde

René De Clercq (1877-1932) Henri Zagwijn (1878-1954)

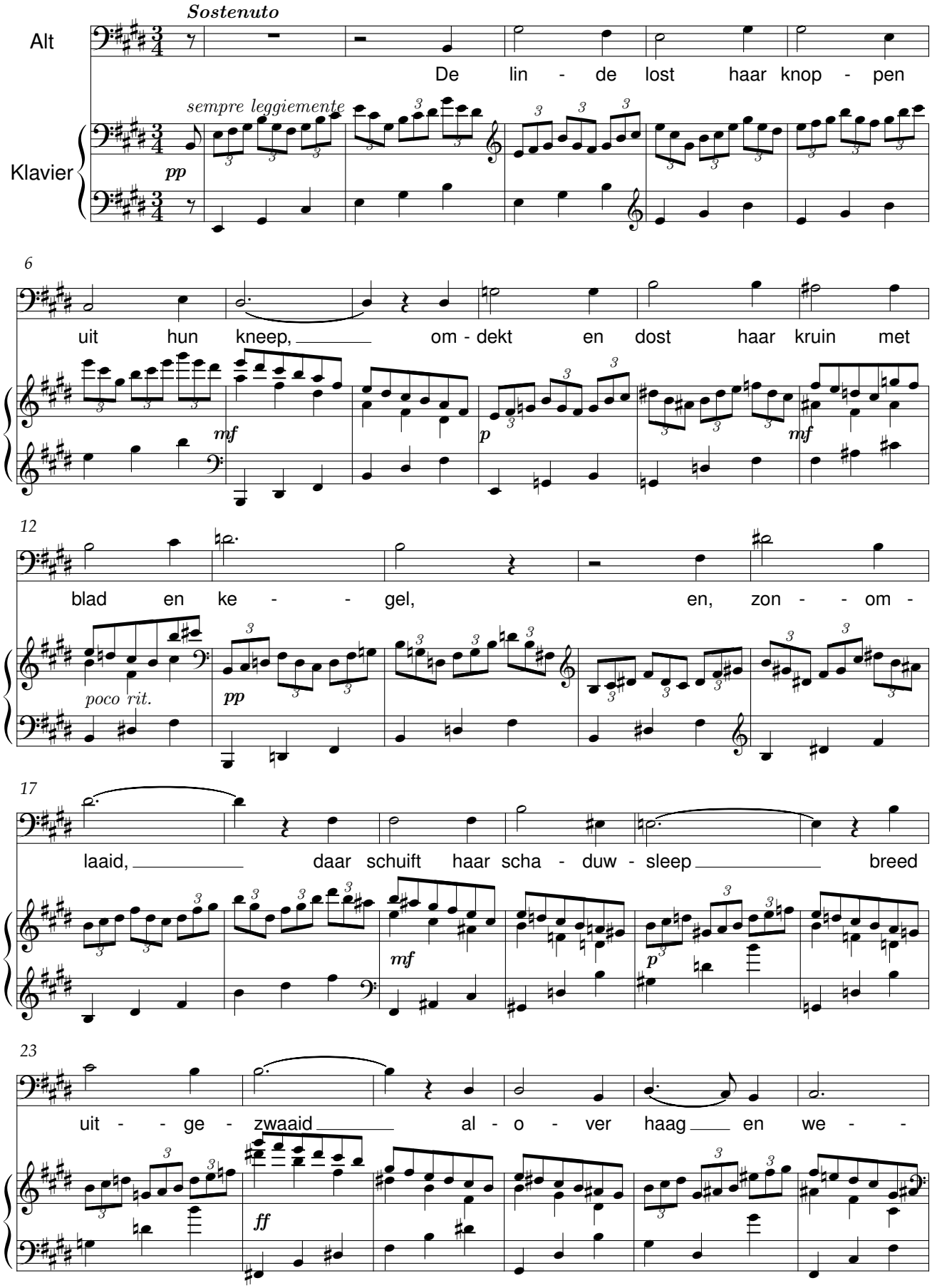

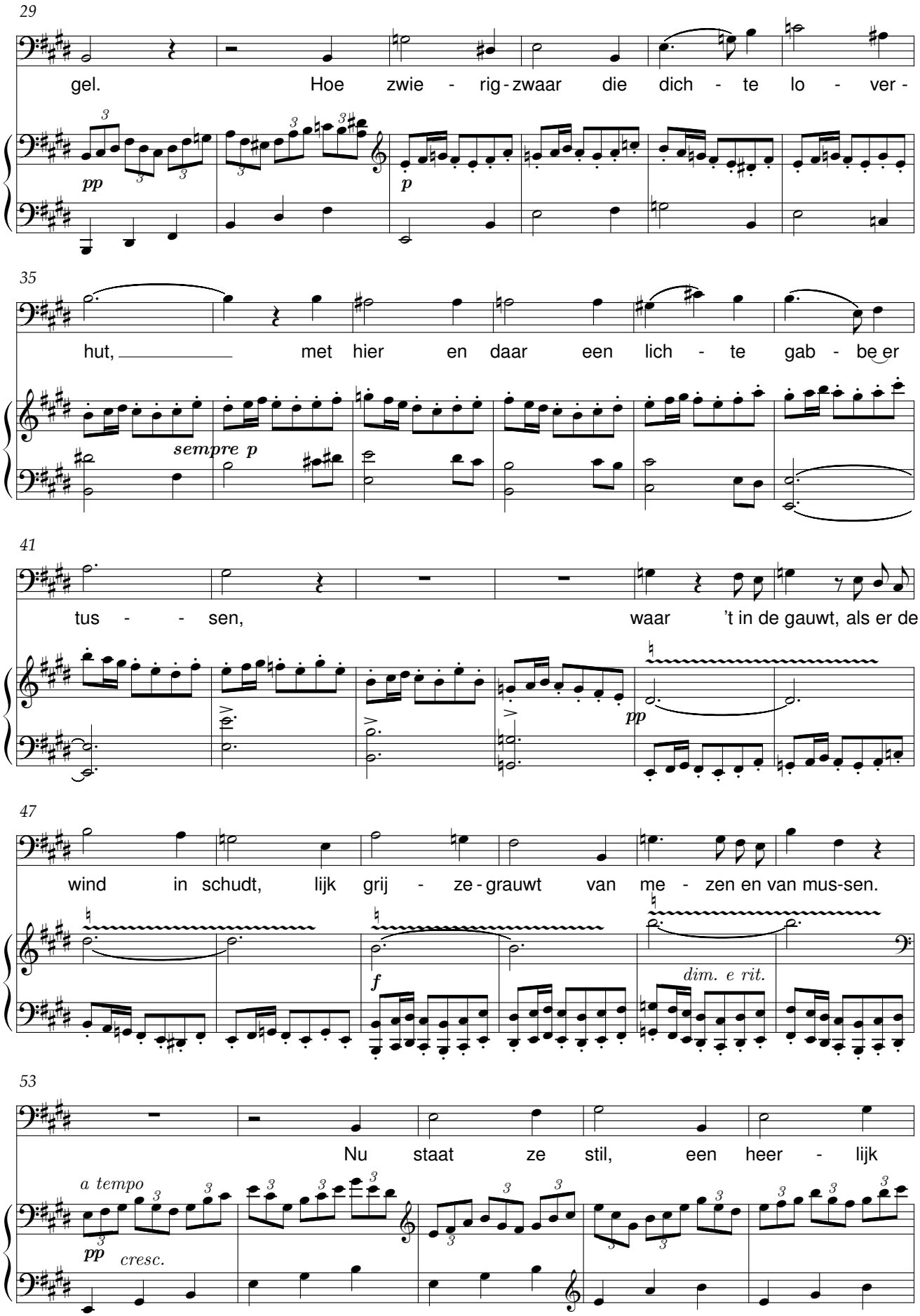
29
gel. Hoe zwie - rig - zwaar die dich - te lo - ver -
pp
p
35
hut, met hier en daar een lich - te gab - be er
sempre p
41
tus - - sen, waar 't in de gauwt, als er de
pp
47
wind in schudt, lijk grij - ze - grauwt van me - zen en van mus-sen.
f
dim. e rit.
53
Nu staat ze stil, een heer - lijk
a tempo
pp
cresc.

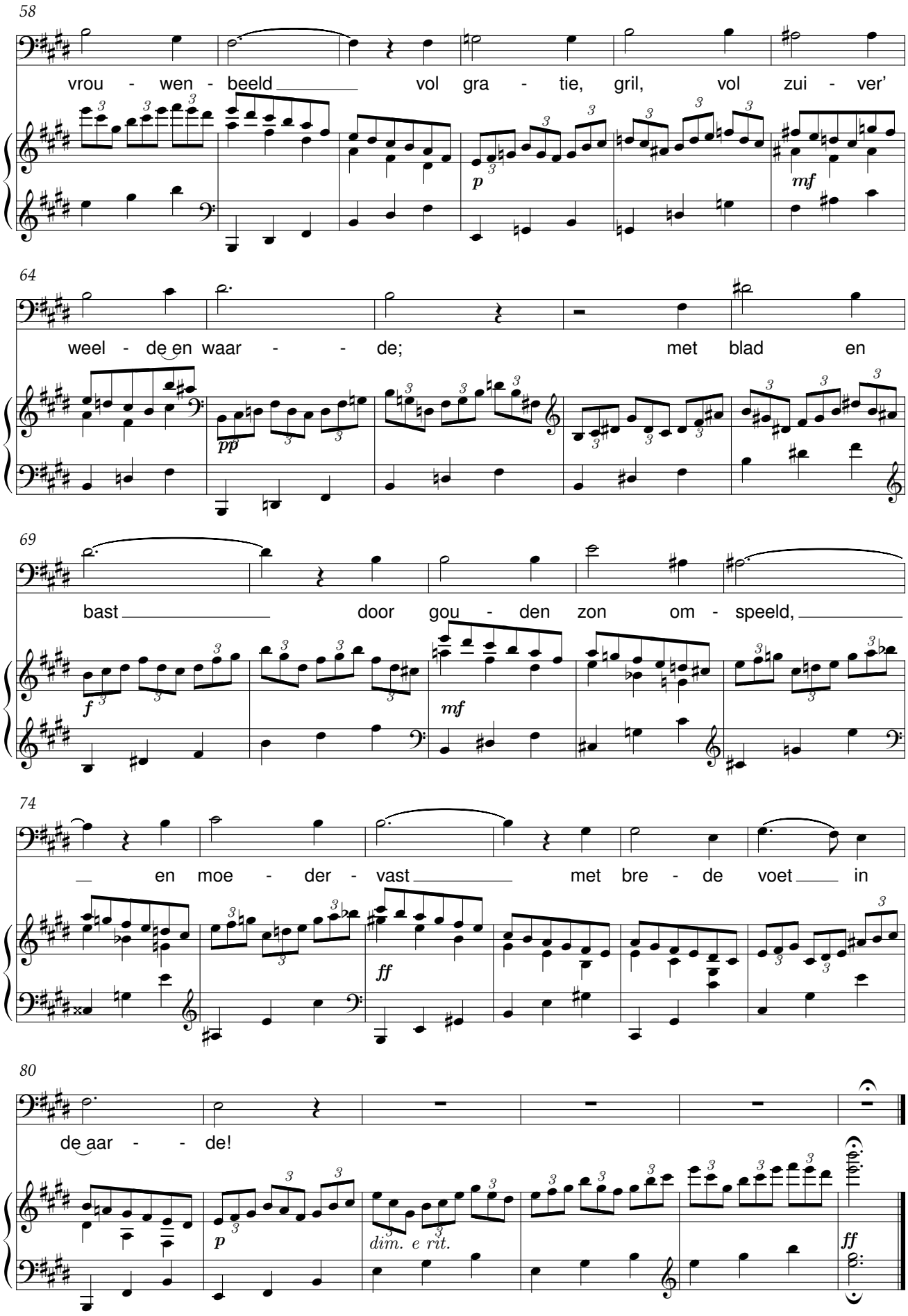
58
vrou - wen - beeld vol gra - tie, gril, vol zui - ver'
p
mf
64
weel - de en waar - - de; met blad en
pp
69
bast door gou - den zon om - speeld,
f
mf
74
en moe - der - vast met bre - de voet in
ff
80
de aar - - de!
p
dim. e rit.
ff

De Zwingel

René De Clercq (1877-1932) — Henri Zagwijn (1878-1954)

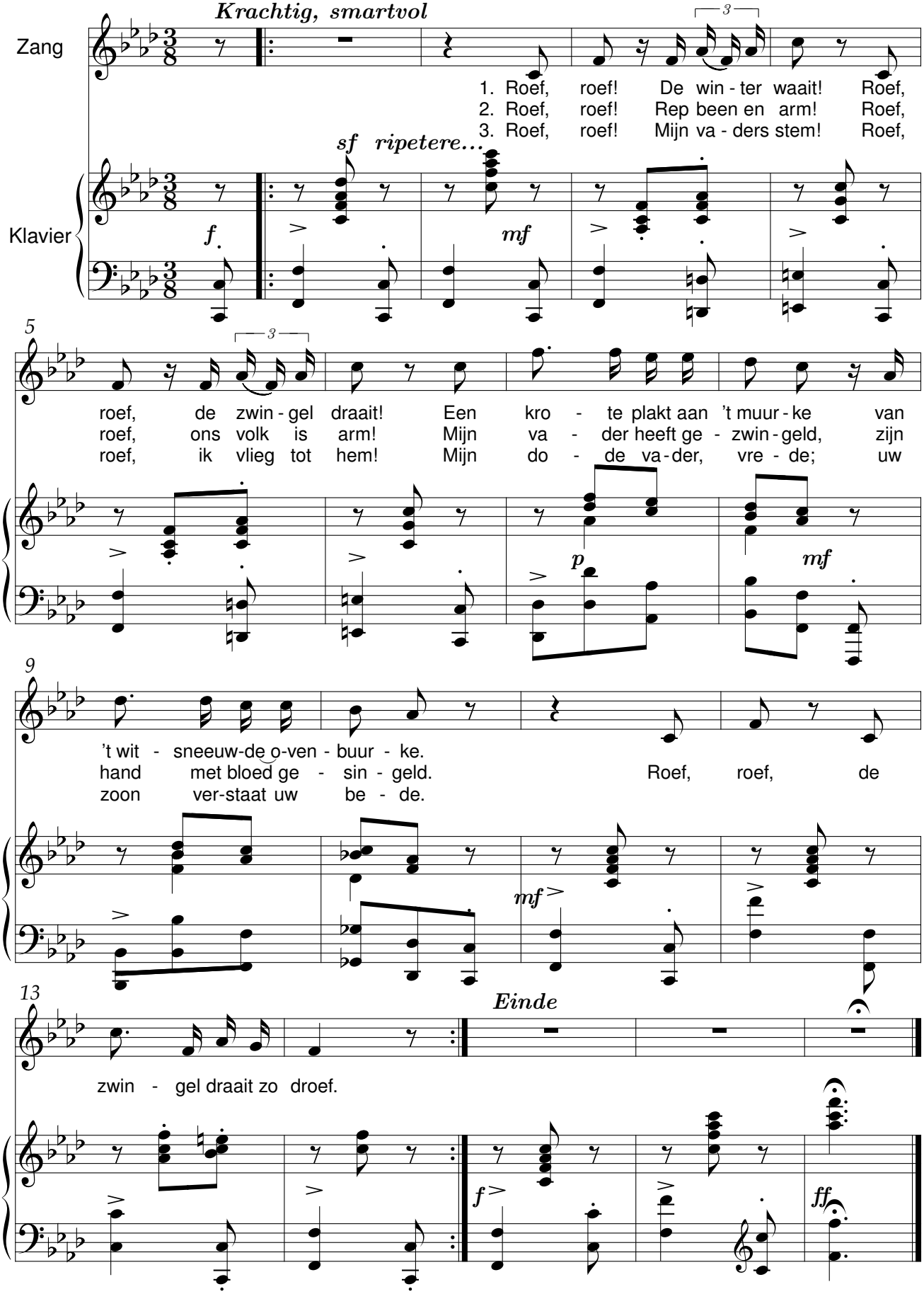

De Zeeldraaier

René De Clercq (1877-1932) Henri Zagwijn (1878-1954)

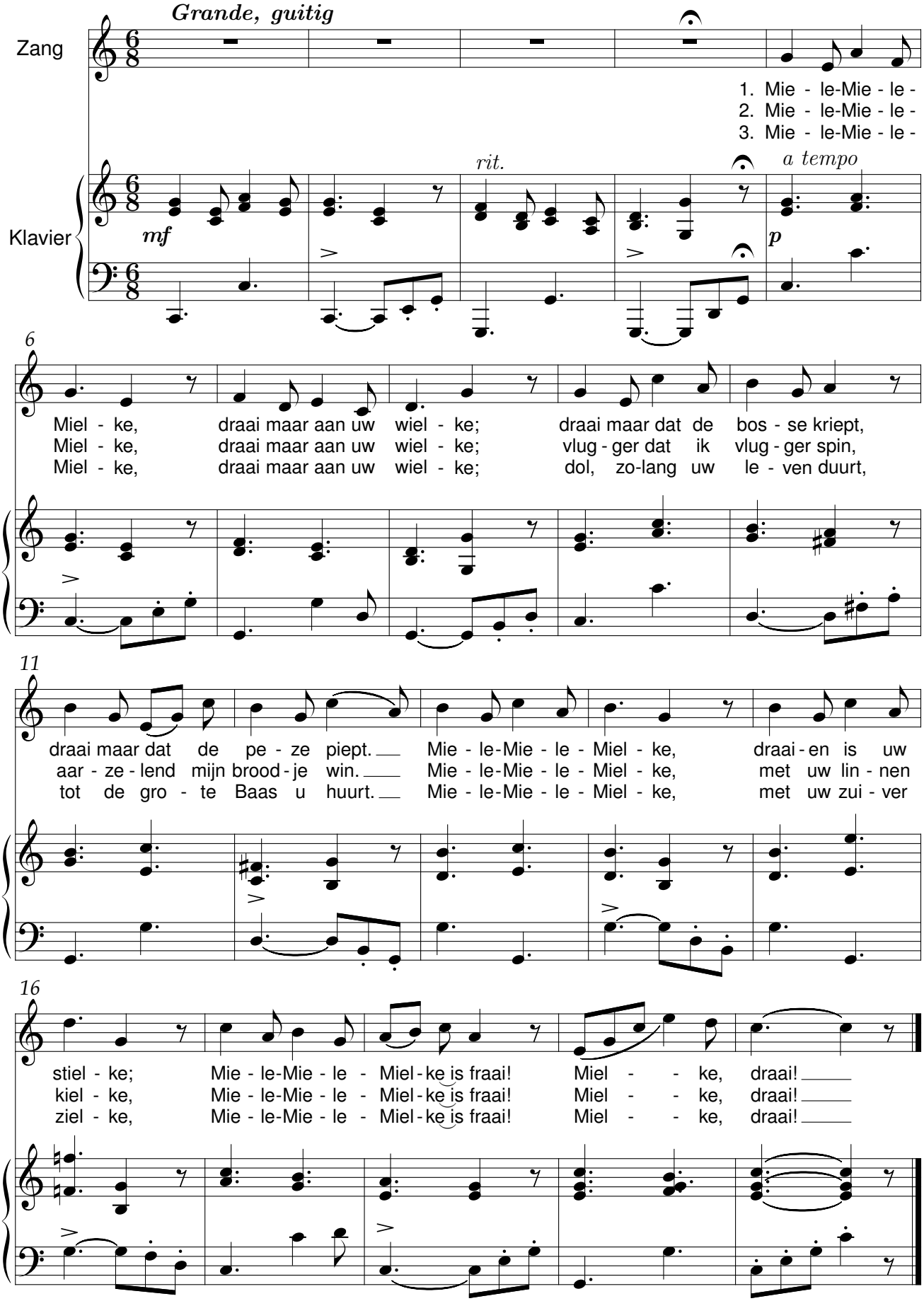

Adeste

René De Clercq (1877-1932) Henri Zagwijn (1878-1954)

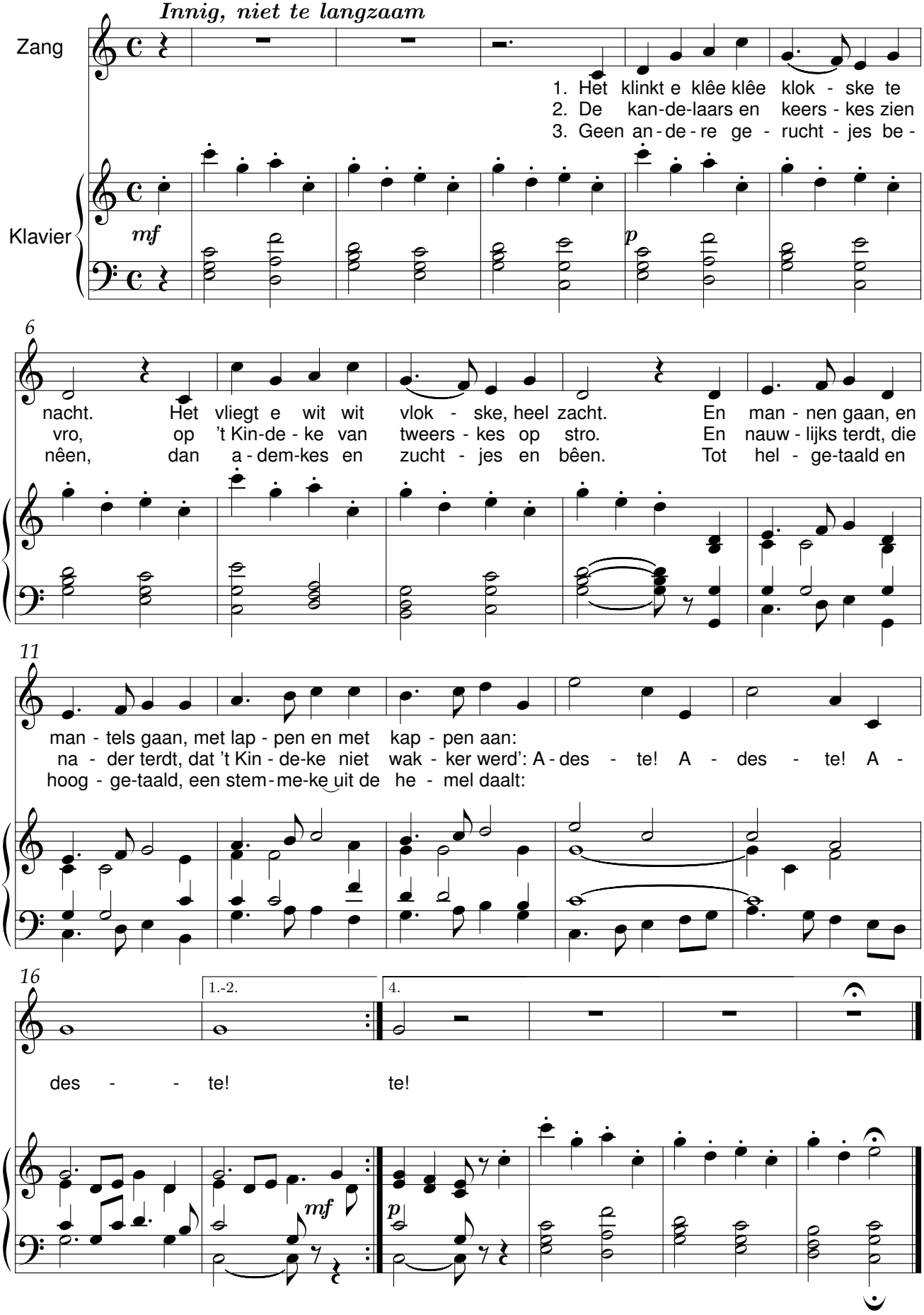

Koninkventjes

René De Clercq (1877-1932) Henri Zagwijn (1878-1954)

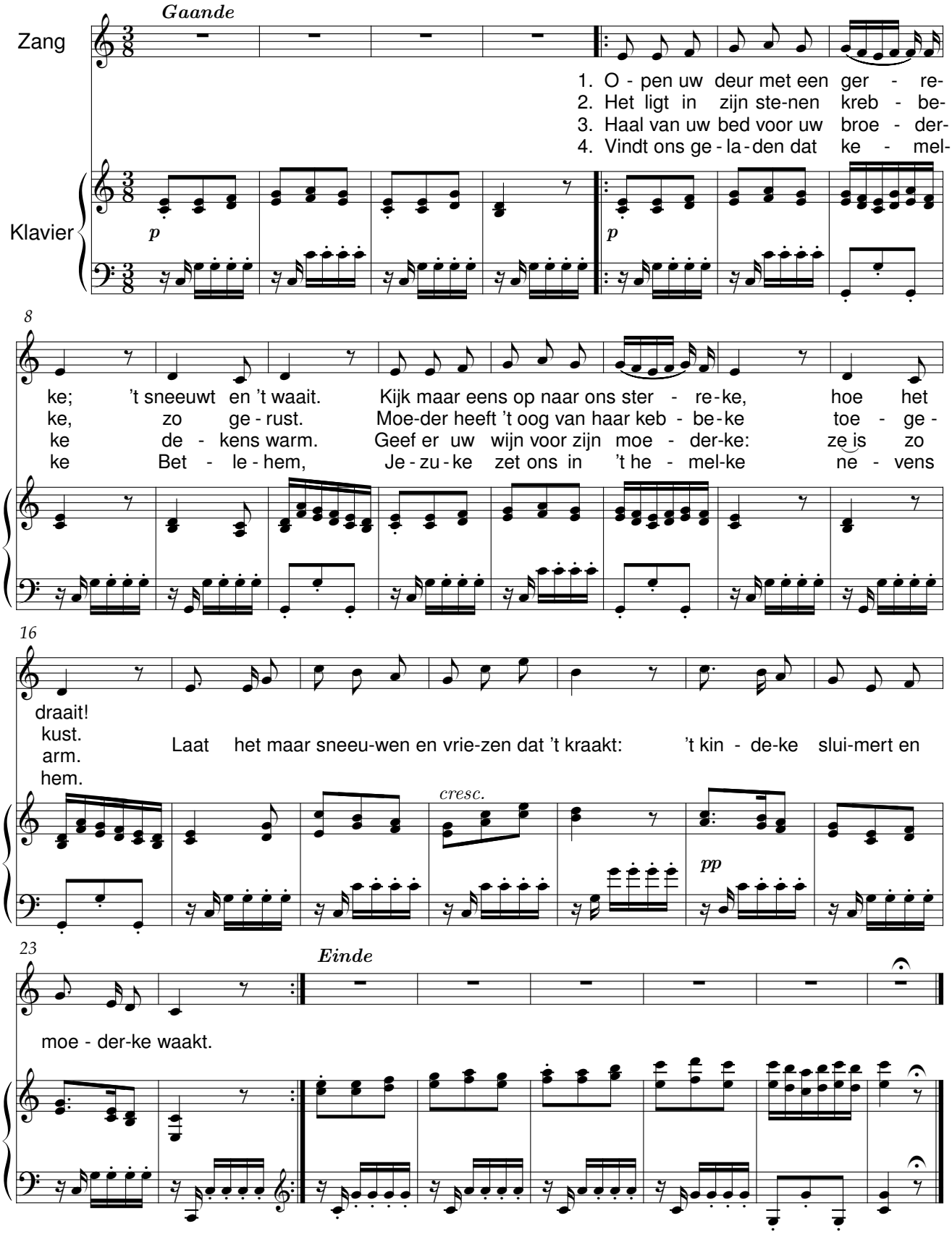

Vergaan in ons

René De Clercq (1877-1932) Henri Zagwijn (1878-1954)

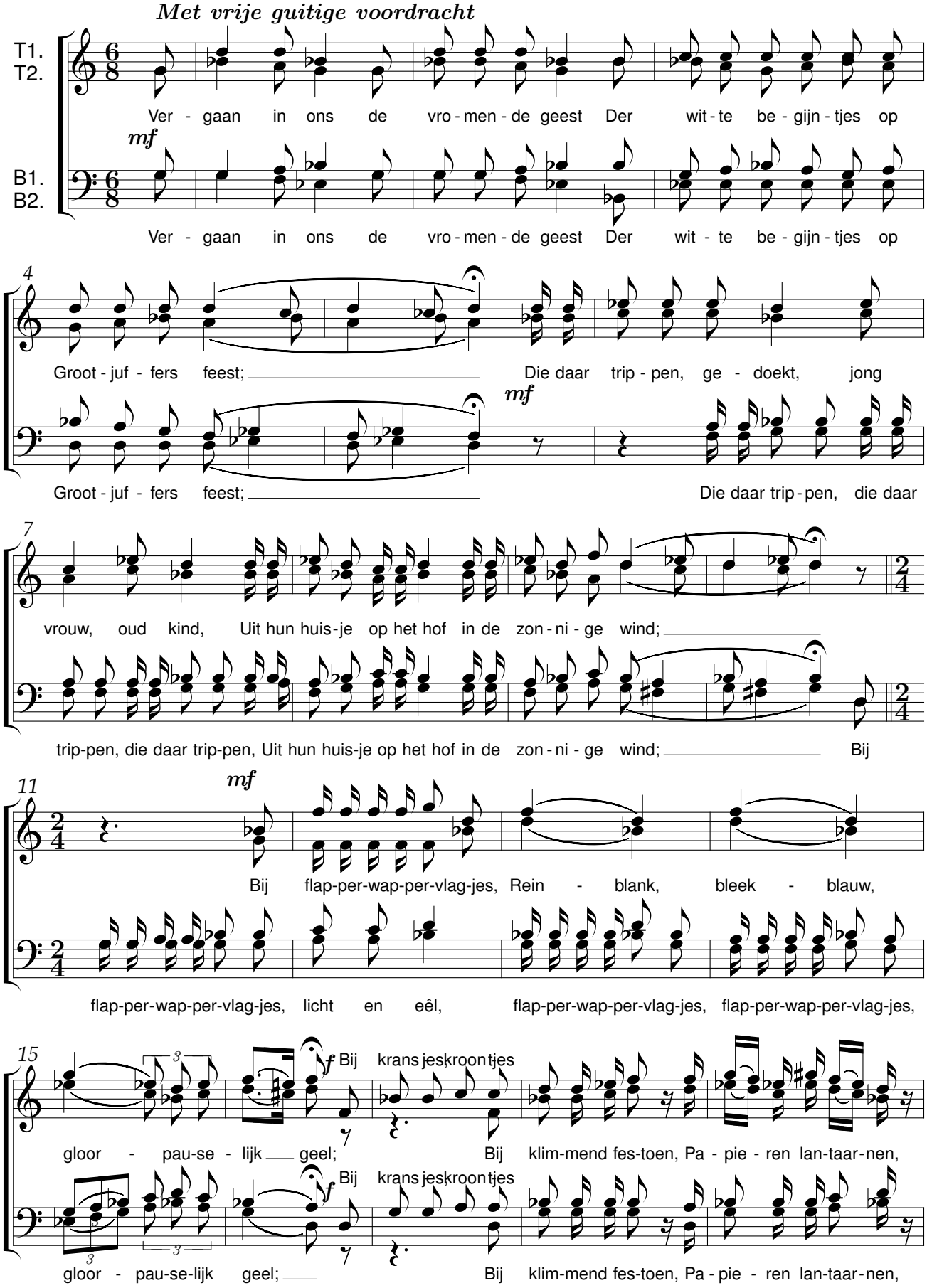

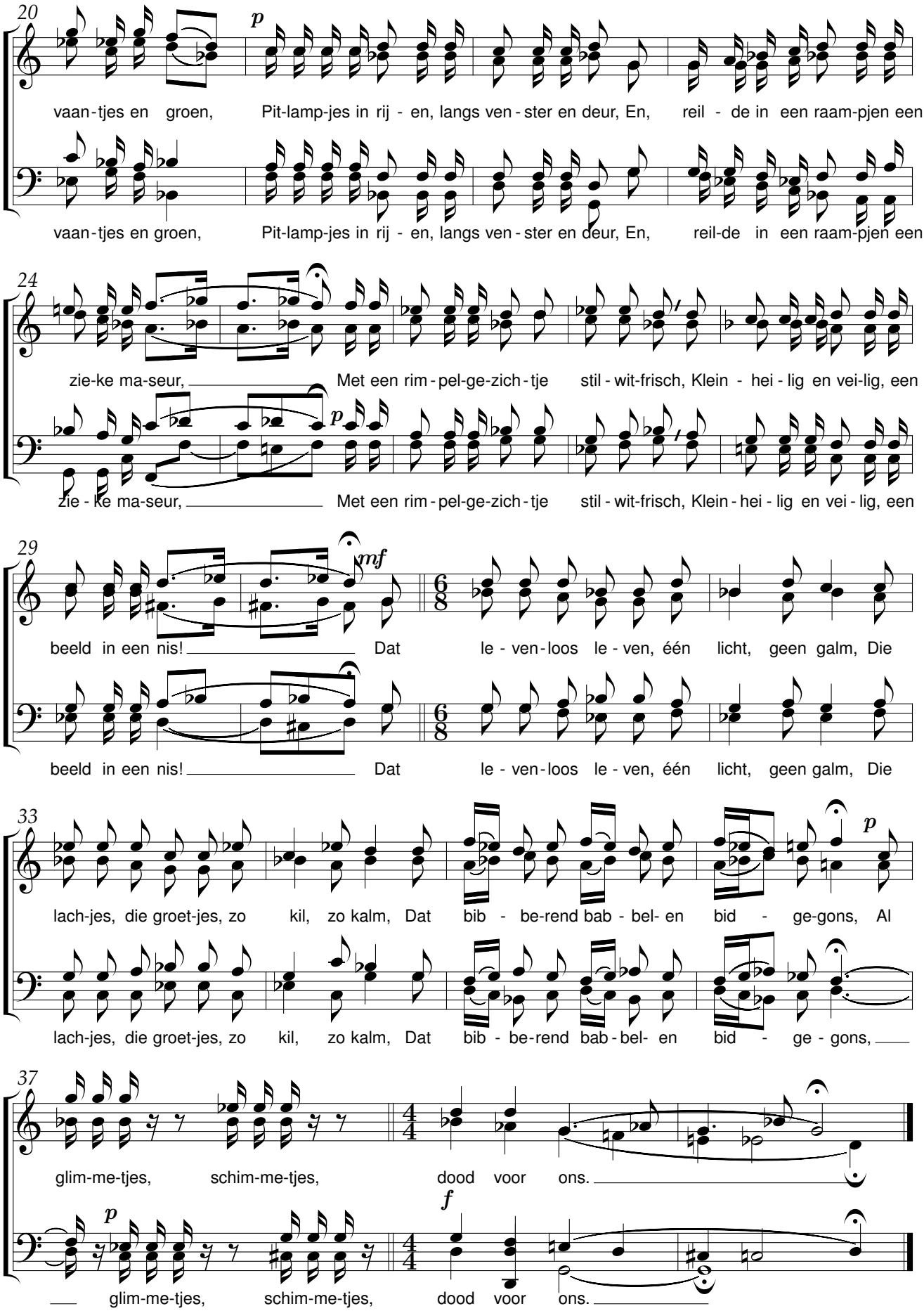
20
p
vaan-tjes en groen, Pit-lamp-jes in rij - en, langs ven-ster en deur, En, reil - de in een raam-pjen een
vaan-tjes en groen, Pit-lamp-jes in rij - en, langs ven-ster en deur, En, reil-de in een raam-pjen een
24
zie-ke ma-seur, Met een rim-pel-ge-zich-tje stil-wit-frisch, Klein - hei-lig en vei-lig, een
p
zie-ke ma-seur, Met een rim-pel-ge-zich-tje stil-wit-frisch, Klein-hei-lig en vei-lig, een
29
mf
beeld in een nis! Dat le-ven-loos le-ven, één licht, geen galm, Die
beeld in een nis! Dat le-ven-loos le-ven, één licht, geen galm, Die
33
p
lach-jes, die groet-jes, zo kil, zo kalm, Dat bib - be-rend bab-bel- en bid - ge-gons, Al
lach-jes, die groet-jes, zo kil, zo kalm, Dat bib - be-rend bab-bel- en bid - ge-gons,
37
glim-me-tjes, schim-me-tjes, dood voor ons.
p
f
glim-me-tjes, schim-me-tjes, dood voor ons.

Wij zijn noch schimmen

René De Clercq (1877-1932) Henri Zagwijn (1878-1954)

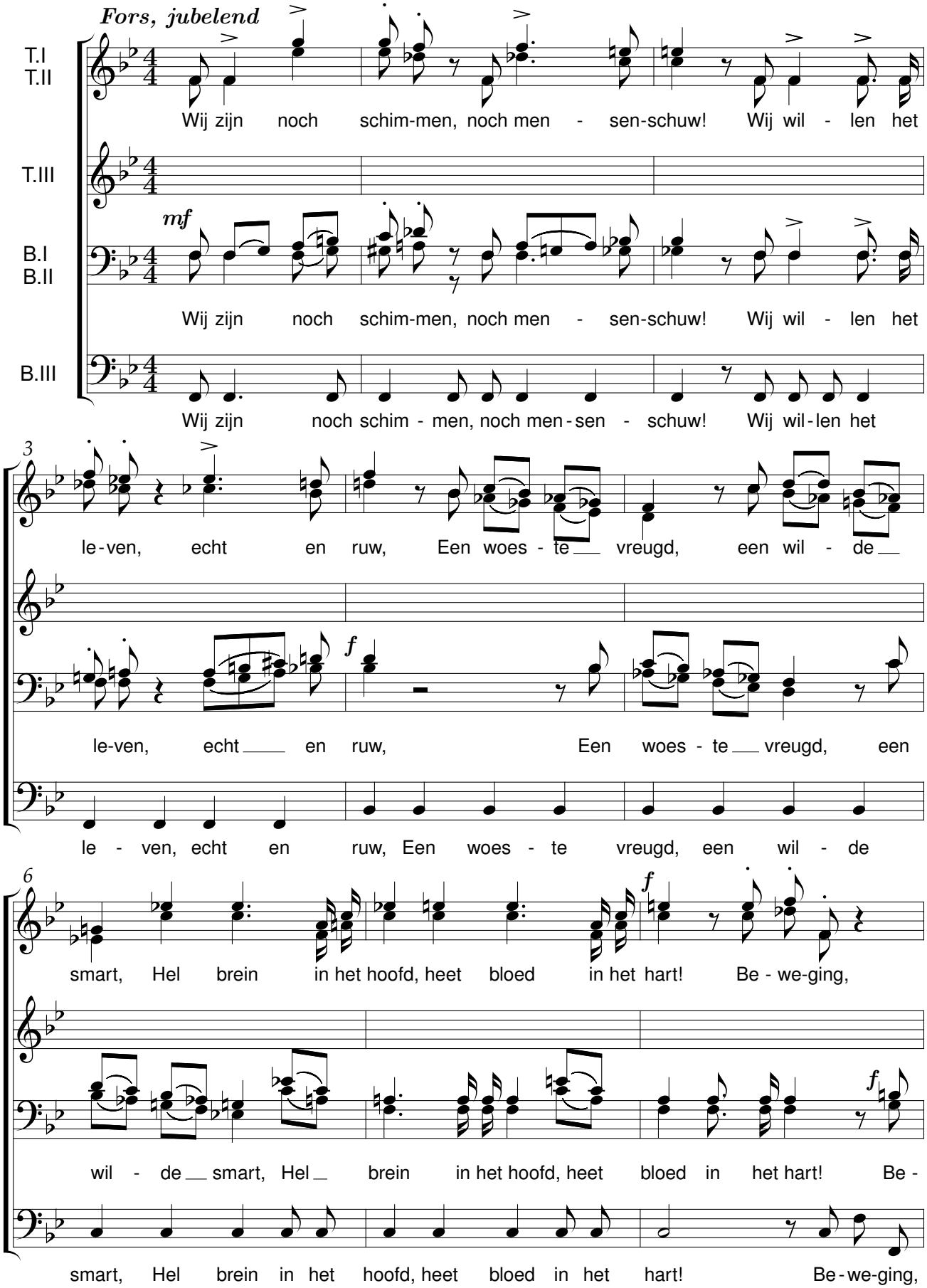

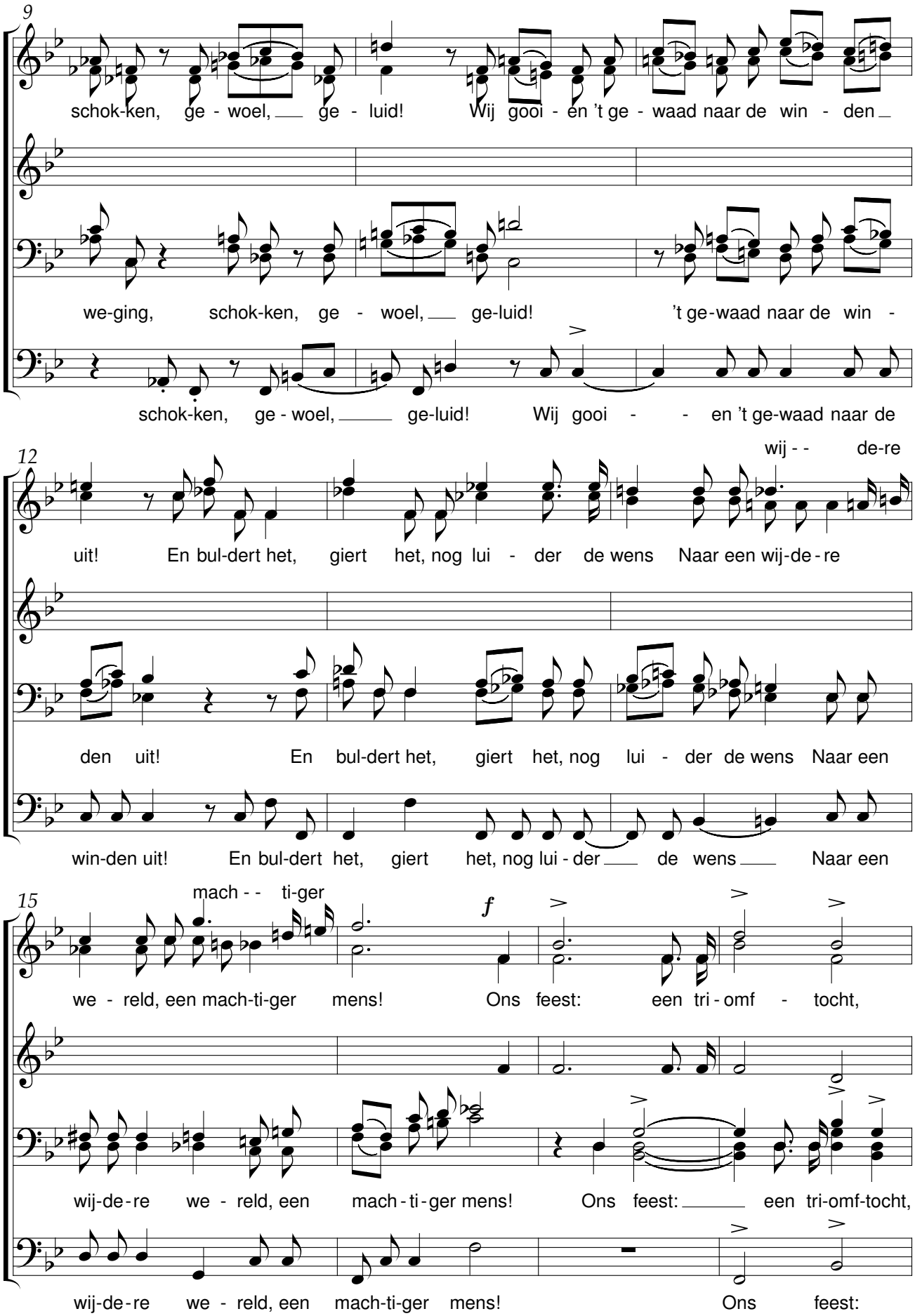
9
schok-ken, ge - woel, ge - luid! Wij gooi - en 't ge - waad naar de win - den
we-ging, schok-ken, ge - woel, ge-luid! 't ge-waad naar de win -
schok-ken, ge - woel, ge-luid! Wij gooi - - en 't ge-waad naar de
12
wij - - de-re
uit! En bul-dert het, giert het, nog lui - der de wens Naar een wij-de-re
den uit! En bul-dert het, giert het, nog lui - der de wens Naar een
win-den uit! En bul-dert het, giert het, nog lui - der de wens Naar een
15
mach - - ti-ger
f
we - reld, een mach-ti-ger mens! Ons feest: een tri - omf - tocht,
wij-de-re we - reld, een mach - ti - ger mens! Ons feest: een tri-omf-tocht,
wij-de-re we - reld, een mach-ti-ger mens! Ons feest:

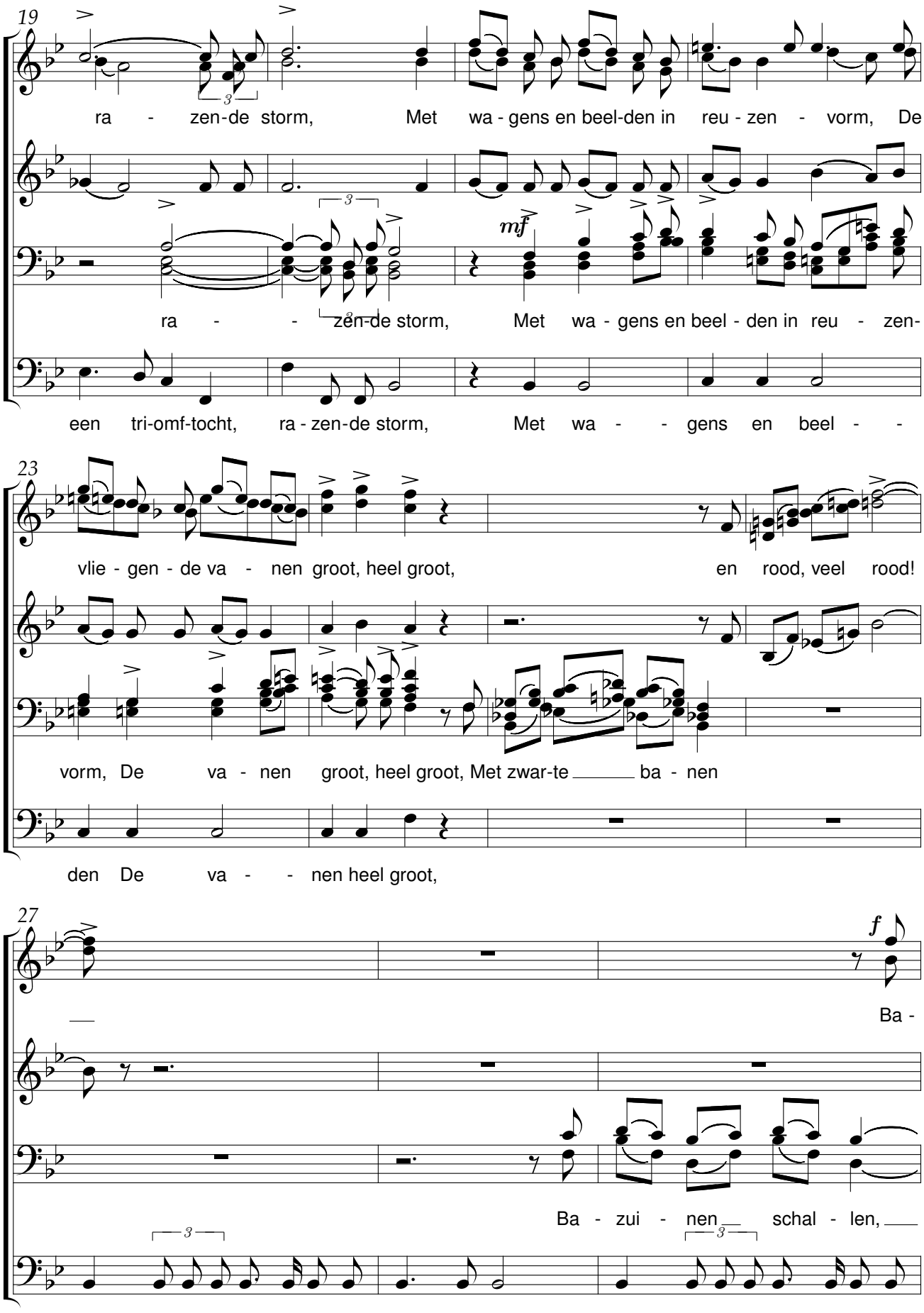
19
ra - zen-de storm, Met wa - gens en beel-den in reu - zen - vorm, De
ra - - zen-de storm, Met wa - gens en beel - den in reu - zen-
een tri-omf-tocht, ra - zen-de storm, Met wa - - gens en beel - -
23
mf
vlie - gen - de va - nen groot, heel groot, en rood, veel rood!
vorm, De va - nen groot, heel groot, Met zwar-te ba - nen
den De va - - nen heel groot,
27
f
Ba -
Ba - zui - nen schal - len,
Hol - trom-me-len rof - fe-len, de aar - de dreunt, Hol - trom-me-len rof - fe-len, de

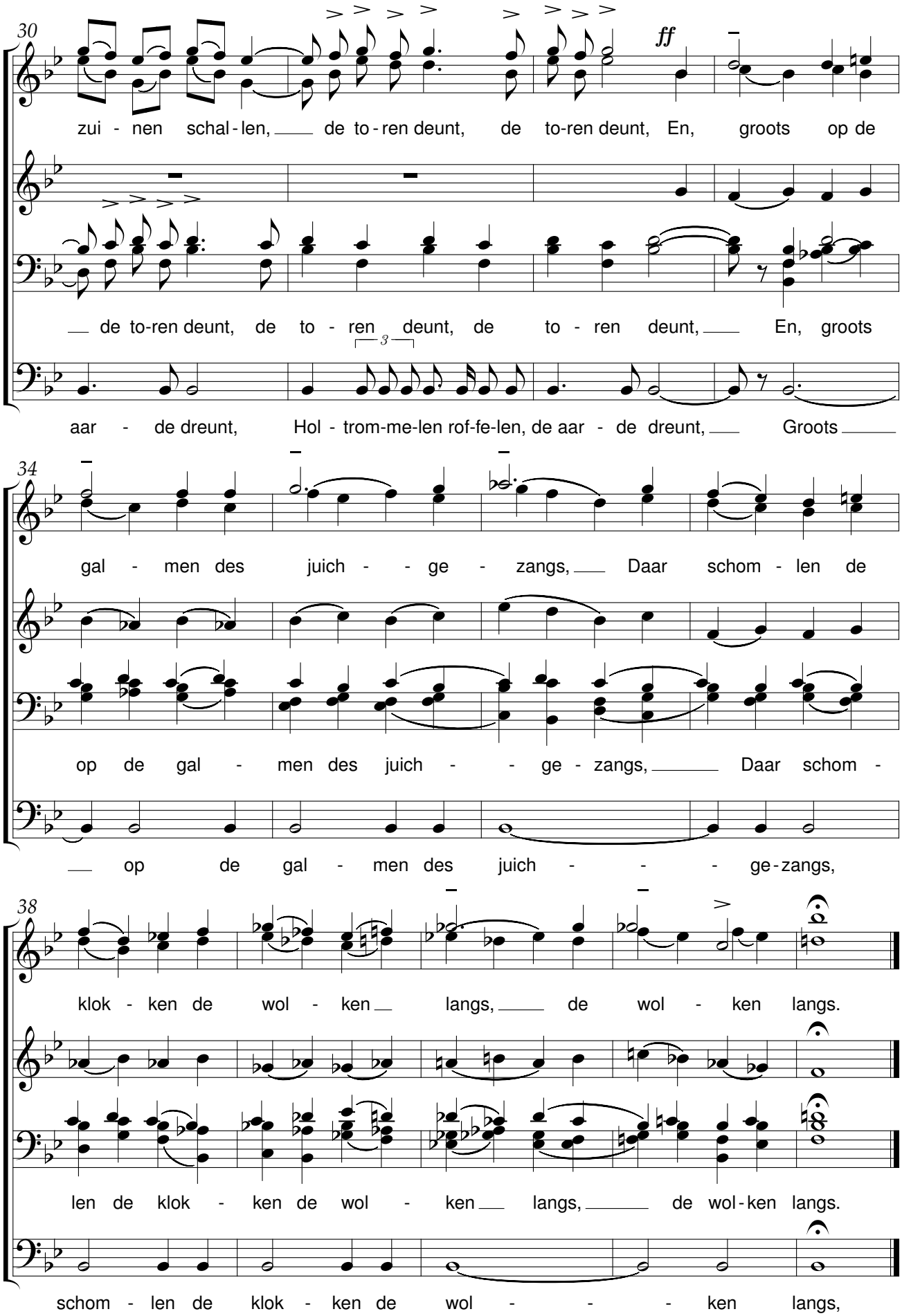
30
ff
zui - nen schal - len, de to - ren deunt, de to-ren deunt, En, groots op de
de to-ren deunt, de to - ren deunt, de to - ren deunt, En, groots
aar - de dreunt, Hol - trom-me-len rof-fe-len, de aar - de dreunt, Groots
34
gal - men des juich - - ge - zangs, Daar schom - len de
op de gal - men des juich - - ge - zangs, Daar schom -
op de gal - men des juich - - - ge - zangs,
38
klok - ken de wol - ken langs, de wol - ken langs.
len de klok - ken de wol - ken langs, de wol - ken langs.
schom - len de klok - ken de wol - - - ken langs,

Zonnegang

René De Clercq (1877-1932) Henri Zagwijn (1878-1954)

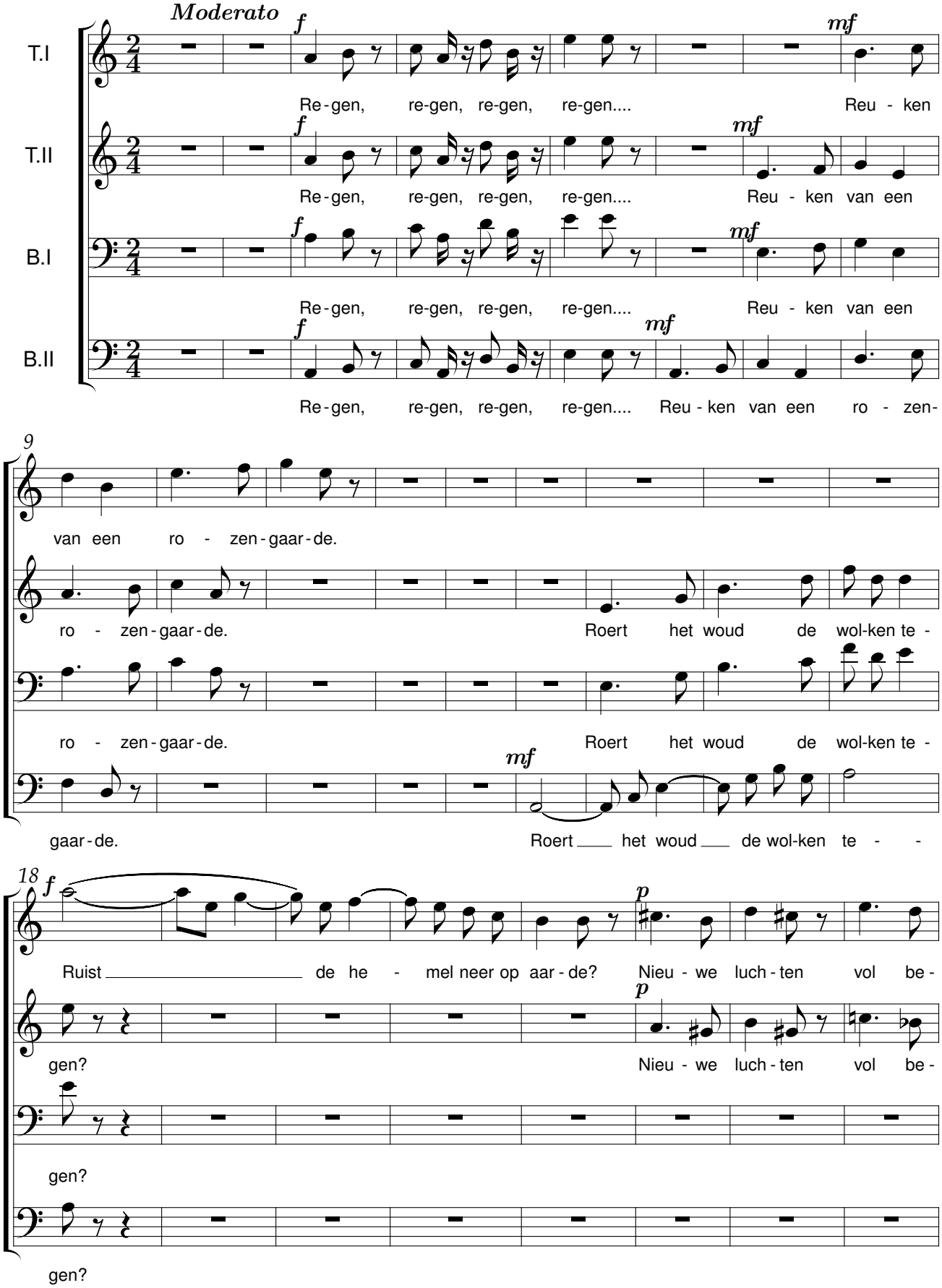

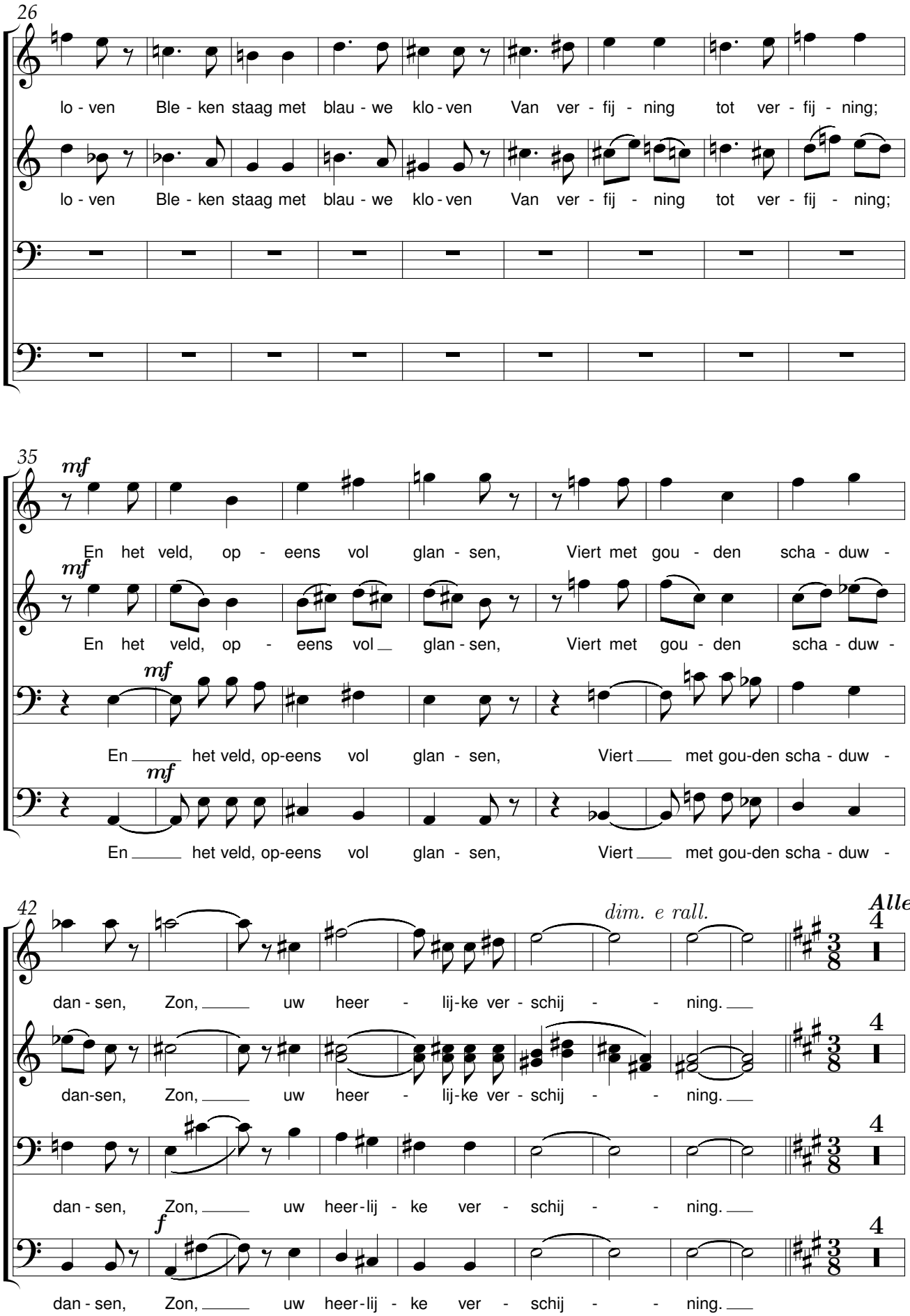
26
lo - ven Ble - ken staag met blau - we klo - ven Van ver - fij - ning tot ver - fij - ning;
lo - ven Ble - ken staag met blau - we klo - ven Van ver - fij - ning tot ver - fij - ning;
35
mf
En het veld, op - eens vol glan - sen, Viert met gou - den scha - duw -
mf
En het veld, op - eens vol glan - sen, Viert met gou - den scha - duw -
mf
En het veld, op-eens vol glan - sen, Viert met gou-den scha - duw -
mf
En het veld, op-eens vol glan - sen, Viert met gou-den scha - duw -
42
dim. e rall.
Allegretto
dan - sen, Zon, uw heer - lij-ke ver - schij - - ning.
dan-sen, Zon, uw heer - lij-ke ver - schij - - ning.
dan - sen, Zon, uw heer-lij - ke ver - schij - - ning.
f
dan - sen, Zon, uw heer-lij - ke ver - schij - - ning.

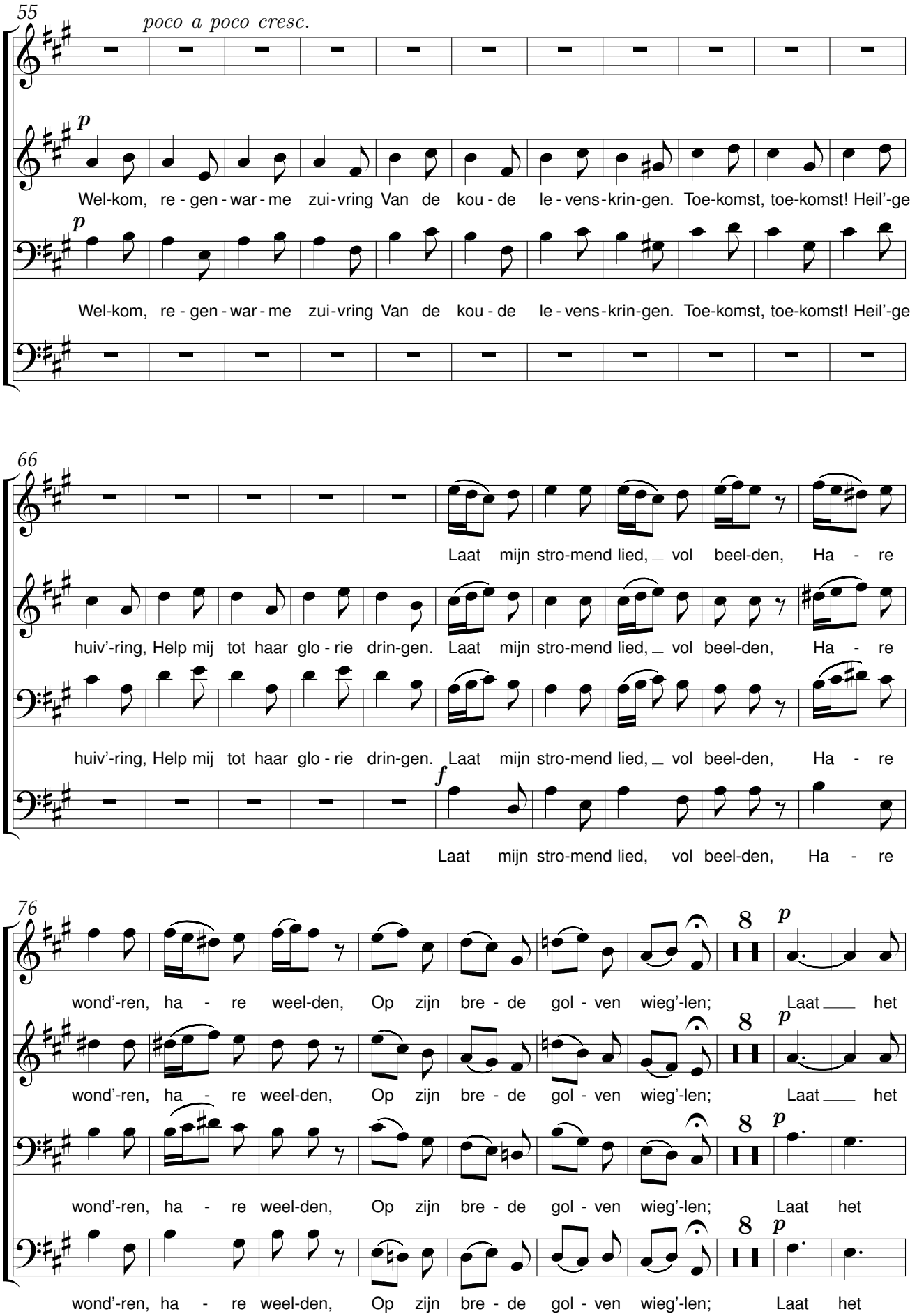
55
poco a poco cresc.
p
Wel-kom, re - gen - war - me zui - vring Van de kou - de le - vens - krin - gen. Toe-komst, toe-komst! Heil'-ge
p
Wel-kom, re - gen - war - me zui - vring Van de kou - de le - vens - krin - gen. Toe-komst, toe-komst! Heil'-ge
66
Laat mijn stro-mend lied, vol beel-den, Ha - re
huiv'-ring, Help mij tot haar glo - rie drin-gen. Laat mijn stro-mend lied, vol beel-den, Ha - re
huiv'-ring, Help mij tot haar glo - rie drin-gen. Laat mijn stro-mend lied, vol beel-den, Ha - re
f
Laat mijn stro-mend lied, vol beel-den, Ha - re
76
wond'-ren, ha - re weel-den, Op zijn bre - de gol - ven wieg'-len; Laat het
wond'-ren, ha - re weel-den, Op zijn bre - de gol - ven wieg'-len; Laat het
wond'-ren, ha - re weel-den, Op zijn bre - de gol - ven wieg'-len; Laat het
wond'-ren, ha - re weel-den, Op zijn bre - de gol - ven wieg'-len; Laat het

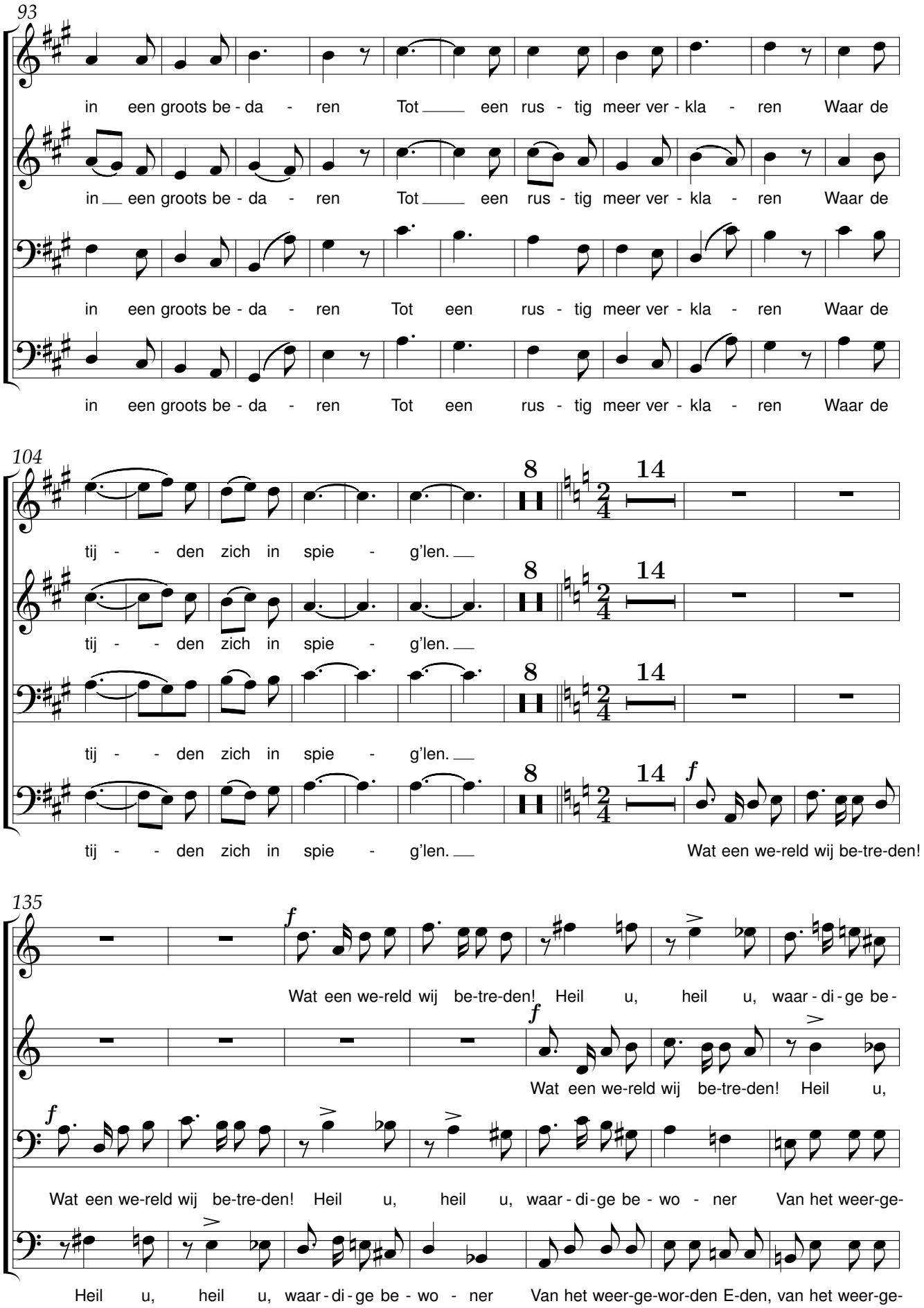
93
in een groots be - da - ren Tot een rus - tig meer ver - kla - ren Waar de
in een groots be - da - ren Tot een rus - tig meer ver - kla - ren Waar de
in een groots be - da - ren Tot een rus - tig meer ver - kla - ren Waar de
in een groots be - da - ren Tot een rus - tig meer ver - kla - ren Waar de
104
8
14
tij - - den zich in spie - g'len.
tij - - den zich in spie - g'len.
tij - - den zich in spie - g'len.
tij - - den zich in spie - g'len.
f
Wat een we-reld wij be-tre-den!
135
f
Wat een we-reld wij be-tre-den! Heil u, heil u, waar - di - ge be -
Wat een we-reld wij be-tre-den! Heil u,
Wat een we-reld wij be-tre-den! Heil u, heil u, waar - di - ge be - wo - ner Van het weer-ge-
Heil u, heil u, waar - di - ge be - wo - ner Van het weer-ge-wor-den E-den, van het weer-ge-

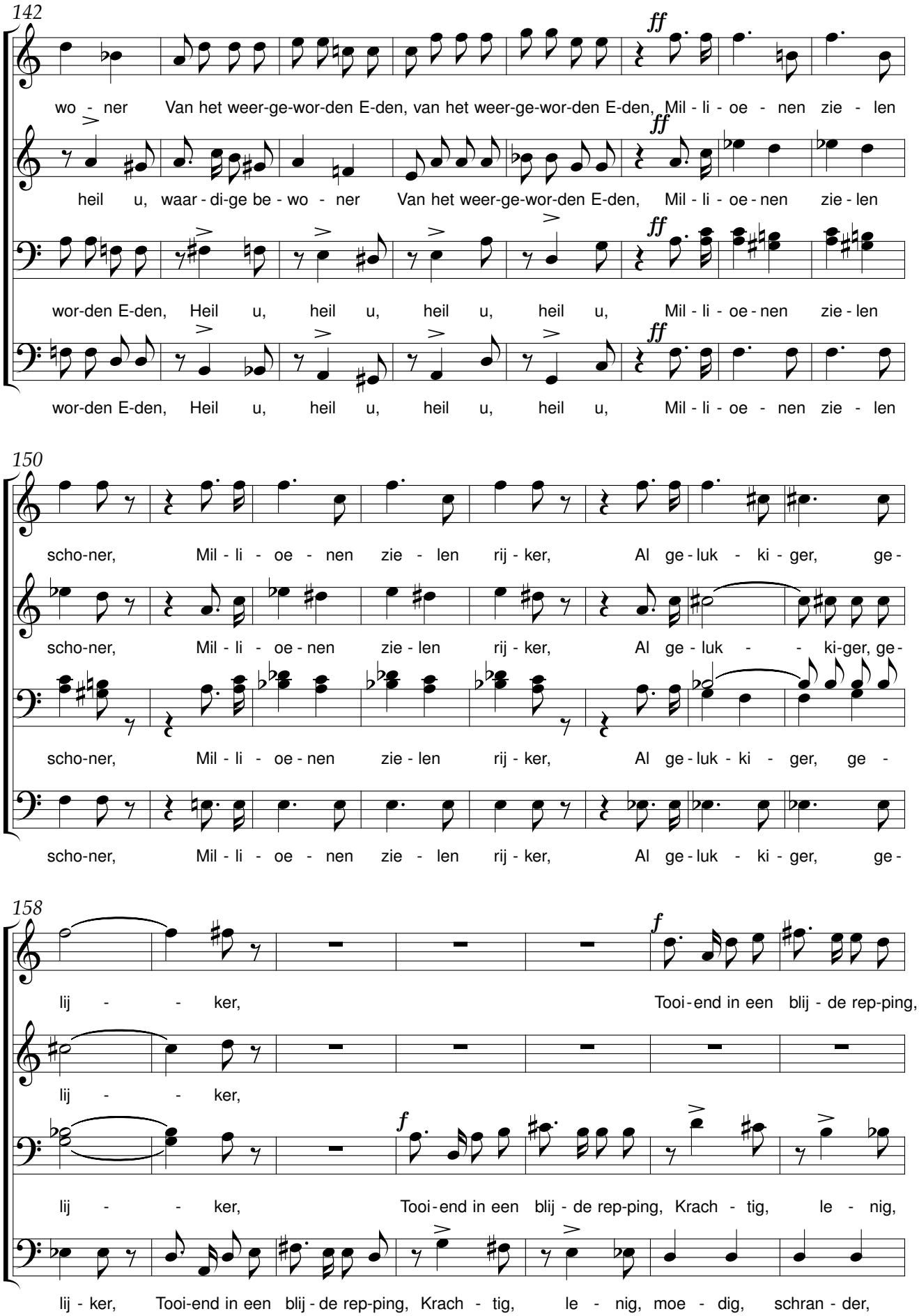
142
ff
wo - ner Van het weer-ge-wor-den E-den, van het weer-ge-wor-den E-den, Mil - li - oe - nen zie - len
heil u, waar - di-ge be - wo - ner Van het weer-ge-wor-den E-den, Mil - li - oe - nen zie - len
wor-den E-den, Heil u, heil u, heil u, heil u, Mil - li - oe - nen zie - len
wor-den E-den, Heil u, heil u, heil u, heil u, Mil - li - oe - nen zie - len
150
scho-ner, Mil - li - oe - nen zie - len rij - ker, Al ge - luk - ki - ger, ge -
scho-ner, Mil - li - oe - nen zie - len rij - ker, Al ge - luk - ki-ger, ge -
scho-ner, Mil - li - oe - nen zie - len rij - ker, Al ge - luk - ki - ger, ge -
scho-ner, Mil - li - oe - nen zie - len rij - ker, Al ge - luk - ki - ger, ge -
158
f
lij - - ker, Tooi - end in een blij - de rep-ping,
lij - - ker,
lij - - ker, Tooi - end in een blij - de rep-ping, Krach - tig, le - nig,
lij - ker, Tooi-end in een blij - de rep-ping, Krach - tig, le - nig, moe - dig, schran - der,

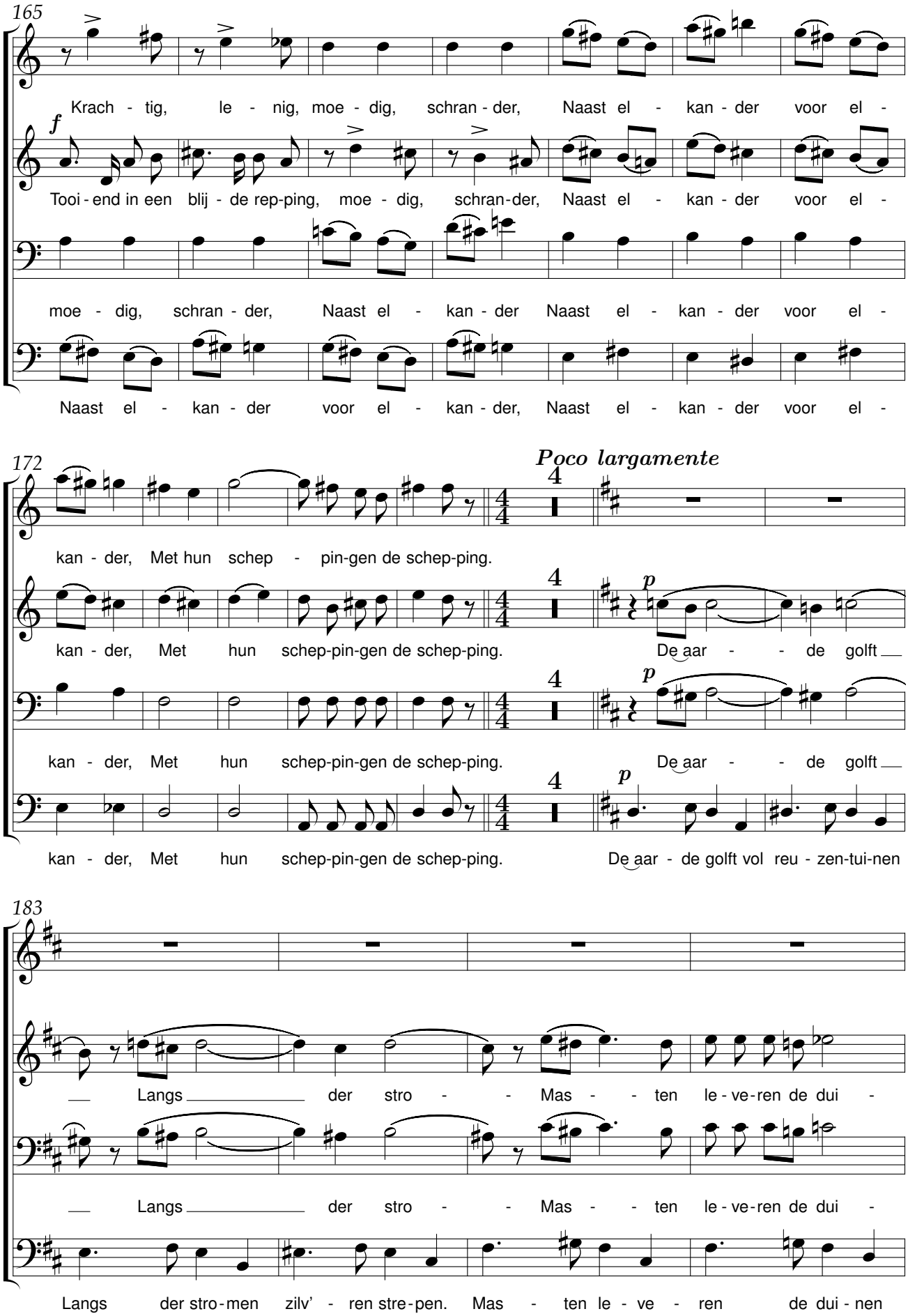
165
Krach - tig, le - nig, moe - dig, schran - der, Naast el - kan - der voor el -
Tooi - end in een blij - de rep-ping, moe - dig, schran-der, Naast el - kan - der voor el -
moe - dig, schran - der, Naast el - kan - der Naast el - kan - der voor el -
Naast el - kan - der voor el - kan - der, Naast el - kan - der voor el -
172
Poco largamente
kan - der, Met hun schep - pin-gen de schep-ping.
kan - der, Met hun schep-pin-gen de schep-ping. De aar - - de golft
kan - der, Met hun schep-pin-gen de schep-ping. De aar - - de golft
kan - der, Met hun schep-pin-gen de schep-ping. De aar - de golft vol reu - zen-tui-nen
183
Langs der stro - - Mas - - ten le - ve-ren de dui -
Langs der stro - - Mas - - ten le - ve-ren de dui -
Langs der stro-men zilv' - ren stre-pen. Mas - ten le - ve - ren de dui - nen

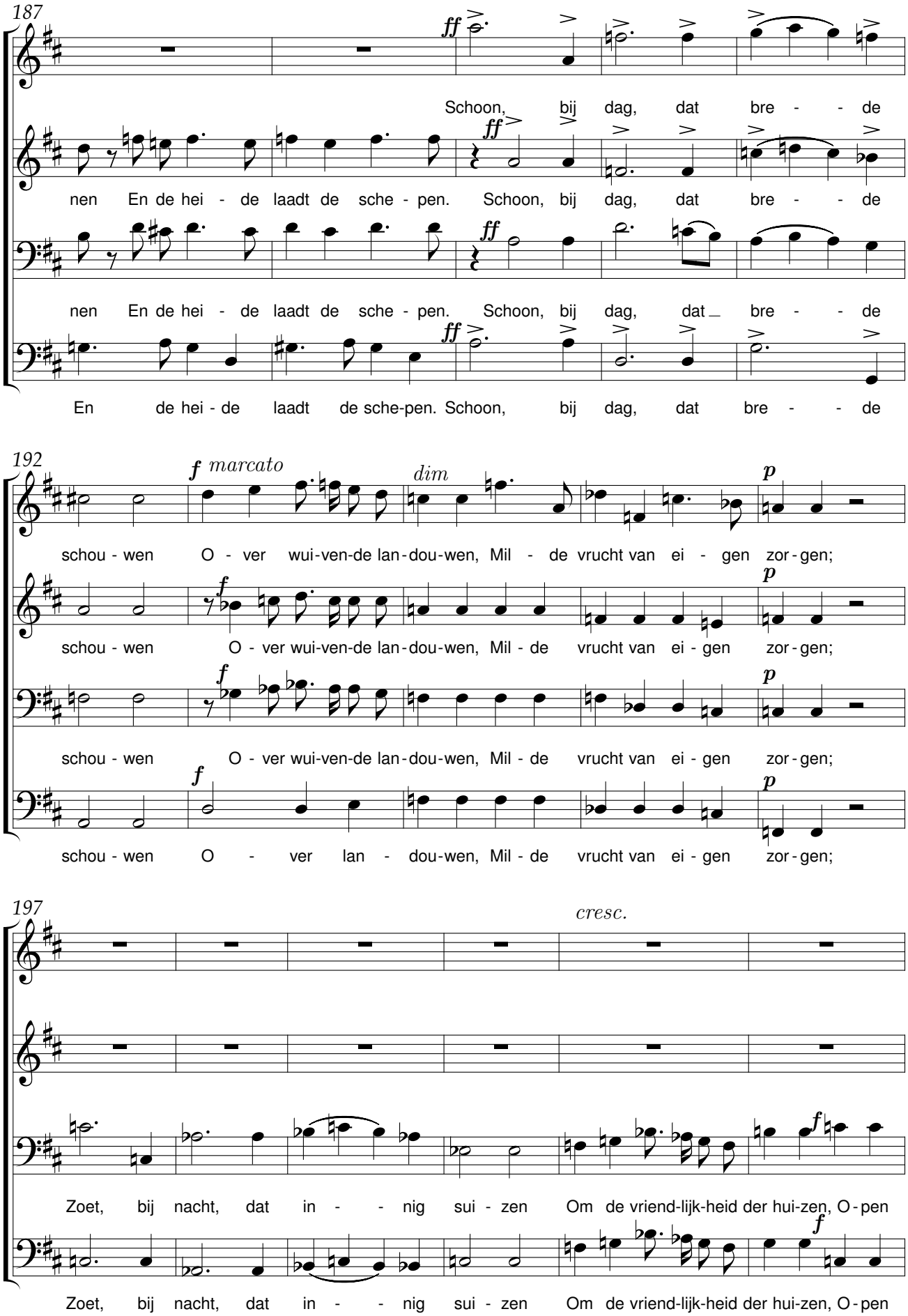
187
ff
Schoon, bij dag, dat bre - - de
nen En de hei - de laadt de sche - pen. Schoon, bij dag, dat bre - - de
nen En de hei - de laadt de sche - pen. Schoon, bij dag, dat bre - - de
En de hei - de laadt de sche-pen. Schoon, bij dag, dat bre - - de
192
f marcato
dim
p
schou - wen O - ver wui-ven-de lan-dou-wen, Mil - de vrucht van ei - gen zor-gen;
schou - wen O - ver wui-ven-de lan-dou-wen, Mil - de vrucht van ei - gen zor-gen;
schou - wen O - ver wui-ven-de lan-dou-wen, Mil - de vrucht van ei - gen zor-gen;
schou - wen O - ver lan - dou-wen, Mil - de vrucht van ei - gen zor-gen;
197
cresc.
f
Zoet, bij nacht, dat in - - nig sui - zen Om de vriend-lijk-heid der hui-zen, O-pen
Zoet, bij nacht, dat in - - nig sui - zen Om de vriend-lijk-heid der hui-zen, O-pen

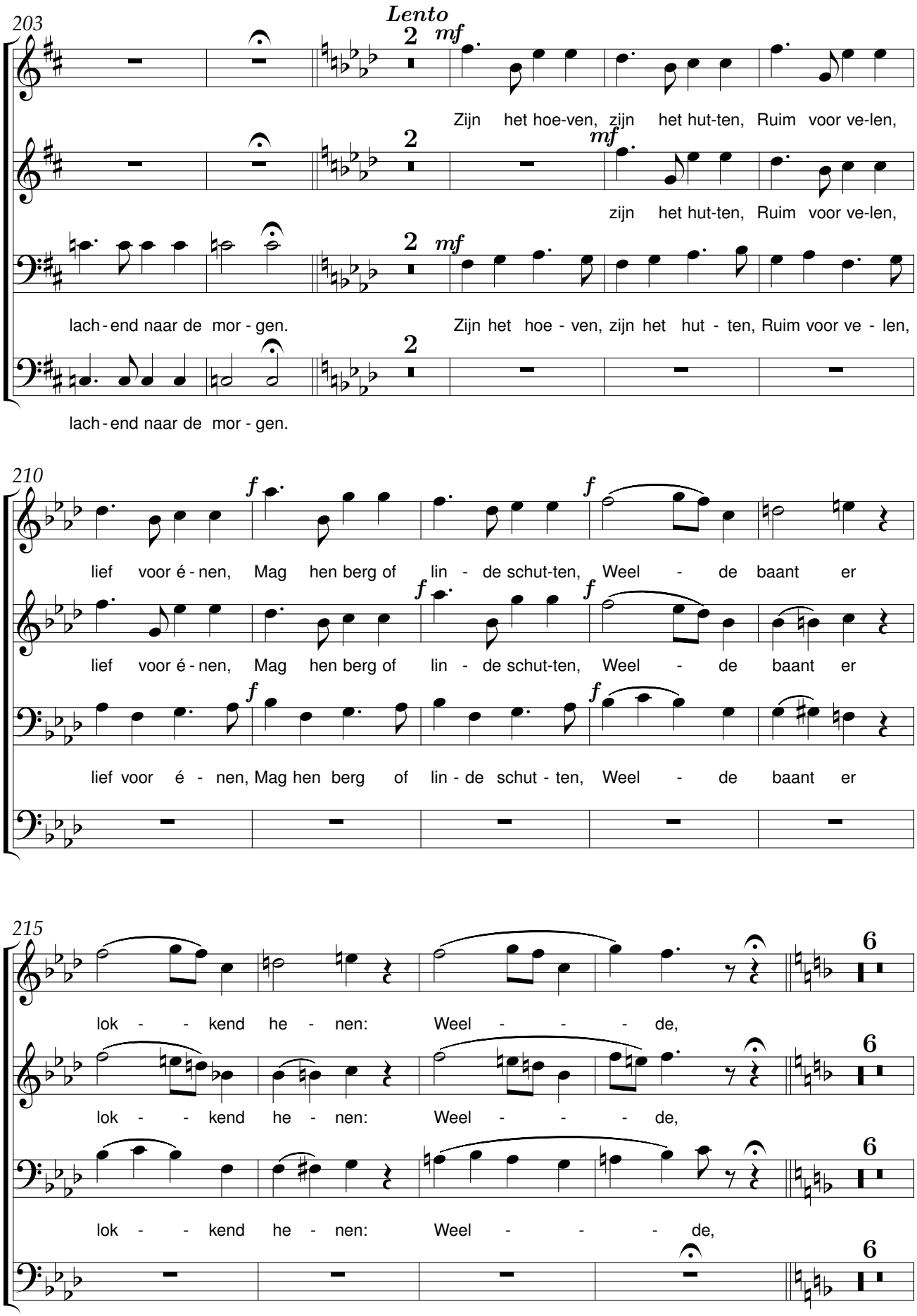
203
Lento
mf
Zijn het hoe-ven, zijn het hut-ten, Ruim voor ve-len,
zijn het hut-ten, Ruim voor ve-len,
lach-end naar de mor-gen.
Zijn het hoe-ven, zijn het hut-ten, Ruim voor ve-len,
lach-end naar de mor-gen.
210
f
lief voor é-nen, Mag hen berg of lin-de schut-ten, Weel-de baant er
lief voor é-nen, Mag hen berg of lin-de schut-ten, Weel-de baant er
lief voor é-nen, Mag hen berg of lin-de schut-ten, Weel-de baant er
215
lok--kend he-nen: Weel---de,
lok--kend he-nen: Weel---de,
lok--kend he-nen: Weel---de,

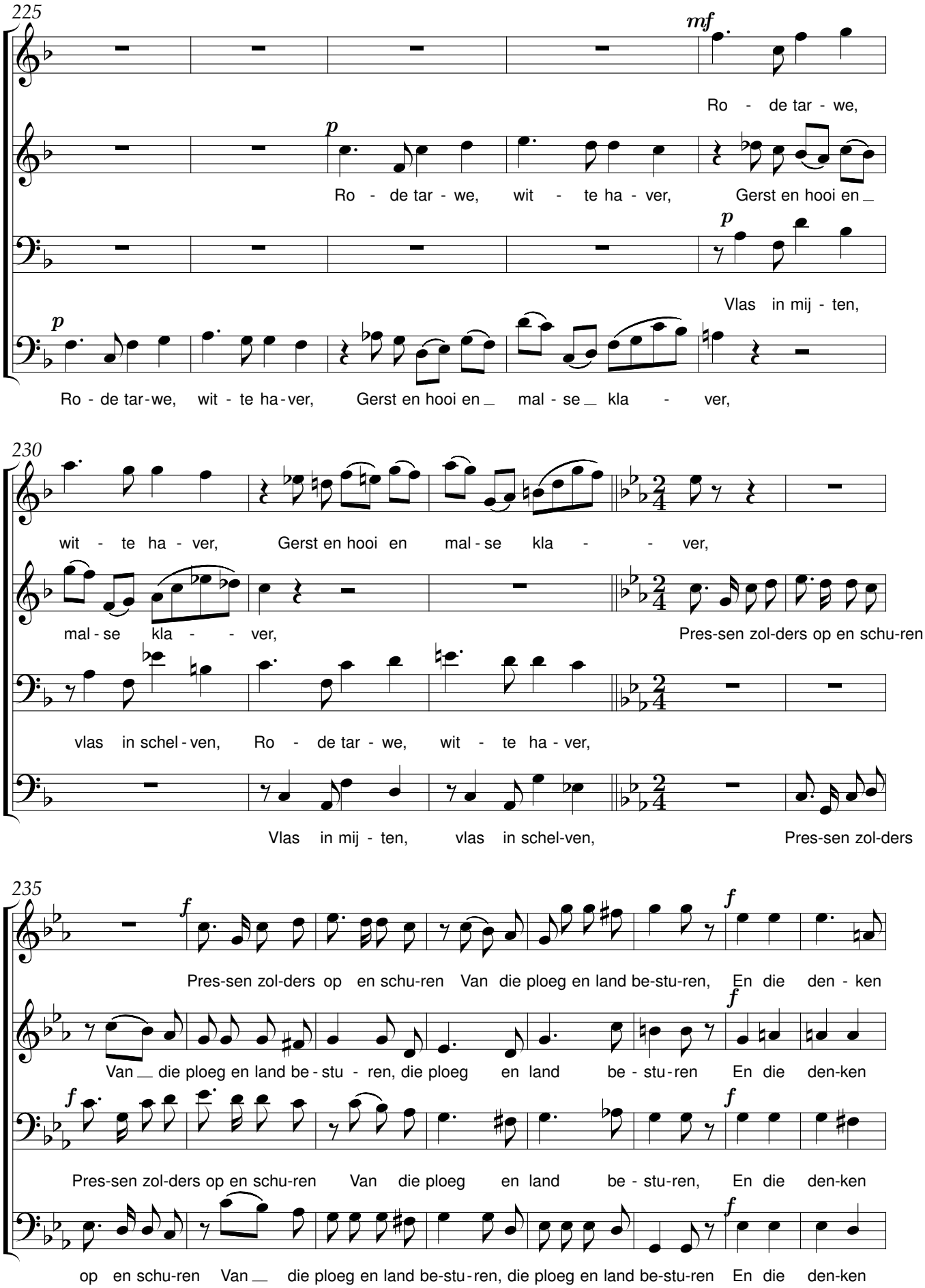
225
mf
Ro - de tar - we,
p
Ro - de tar - we, wit - te ha - ver, Gerst en hooi en _
p
Vlas in mij - ten,
p
Ro - de tar-we, wit - te ha-ver, Gerst en hooi en _ mal - se _ kla - ver,
230
wit - te ha - ver, Gerst en hooi en mal - se kla - - ver,
mal - se kla - - ver,
Pres-sen zol-ders op en schu-ren
vlas in schel - ven, Ro - de tar - we, wit - te ha - ver,
Vlas in mij - ten, vlas in schel-ven, Pres-sen zol-ders
235
f
Pres-sen zol-ders op en schu-ren Van die ploeg en land be-stu-ren, En die den - ken
f
Van _ die ploeg en land be - stu - ren, die ploeg en land be - stu-ren En die den-ken
f
Pres-sen zol-ders op en schu-ren Van die ploeg en land be - stu-ren, En die den-ken
f
op en schu-ren Van _ die ploeg en land be-stu-ren, die ploeg en land be-stu-ren En die den-ken

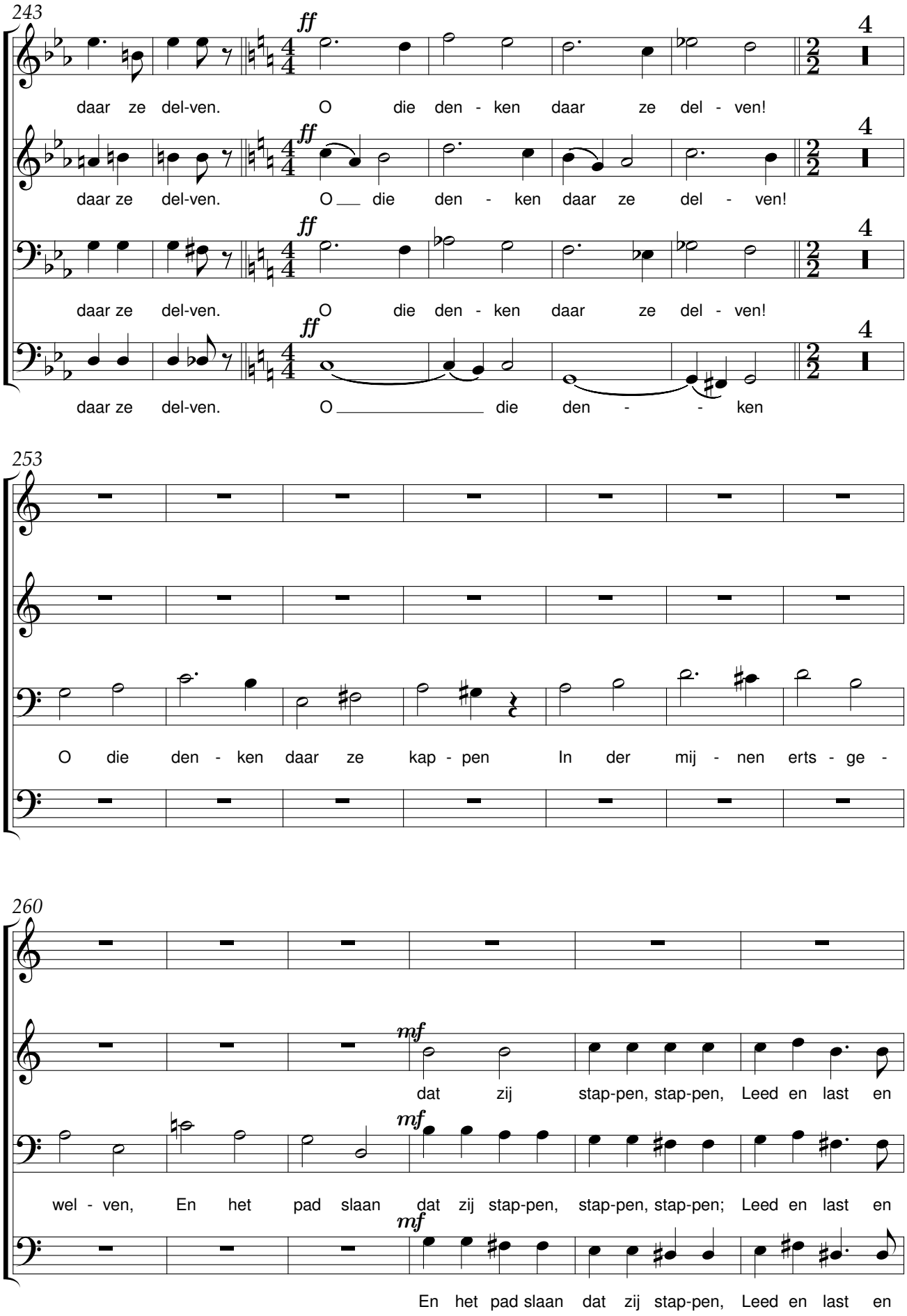
243
ff
daar ze del-ven. O die den - ken daar ze del - ven!
daar ze del-ven. O die den - ken daar ze del - ven!
daar ze del-ven. O die den - ken daar ze del - ven!
daar ze del-ven. O die den - ken
4
253
O die den - ken daar ze kap - pen In der mij - nen erts - ge -
260
mf
dat zij stap-pen, stap-pen, Leed en last en
wel - ven, En het pad slaan dat zij stap-pen, stap-pen, stap-pen; Leed en last en
En het pad slaan dat zij stap-pen, Leed en last en

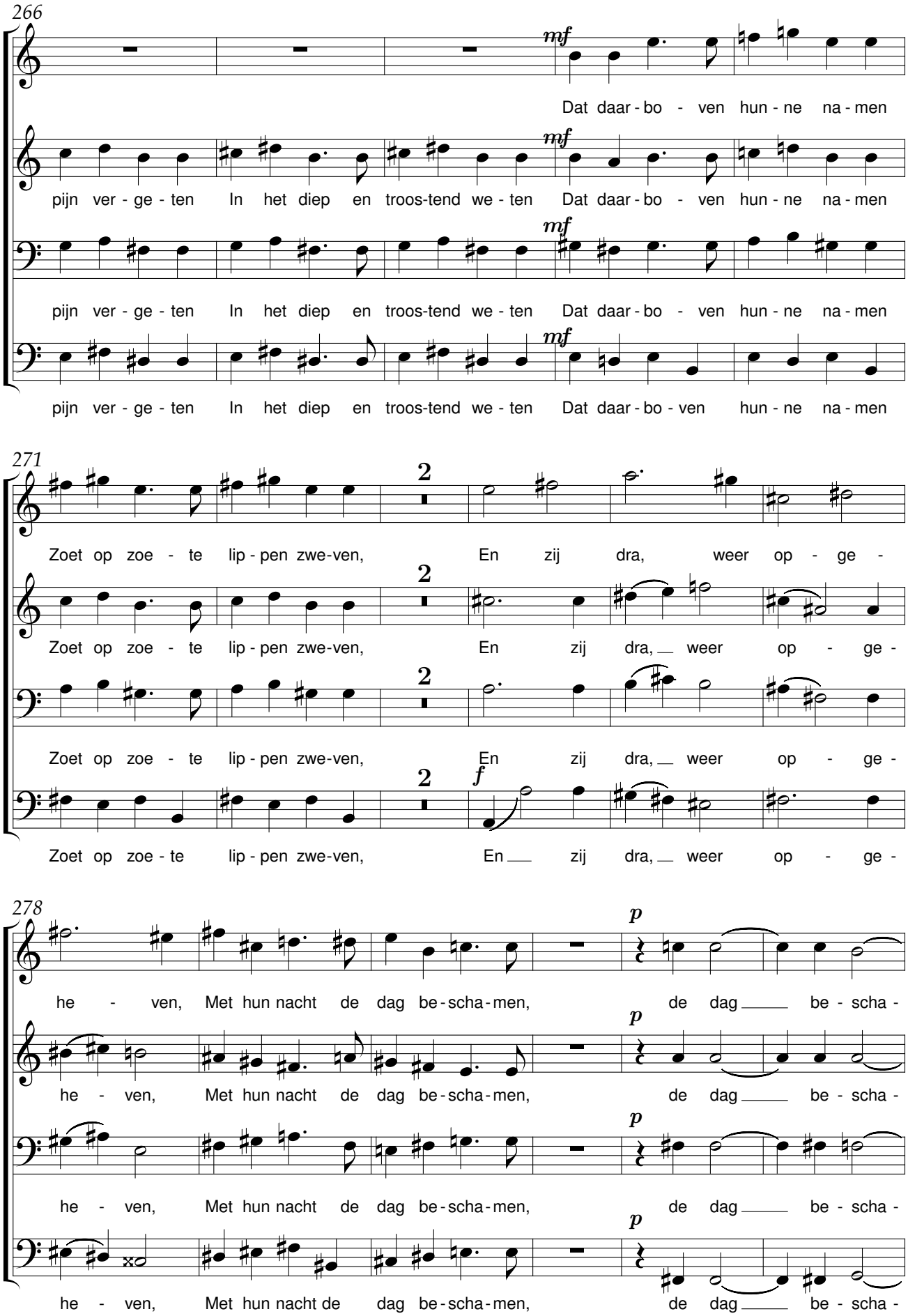
266
mf
Dat daar - bo - ven hun - ne na - men
pijn ver - ge - ten In het diep en troos-tend we - ten Dat daar - bo - ven hun - ne na - men
pijn ver - ge - ten In het diep en troos-tend we - ten Dat daar - bo - ven hun - ne na - men
pijn ver - ge - ten In het diep en troos-tend we - ten Dat daar - bo - ven hun - ne na - men
271
2
Zoet op zoe - te lip - pen zwe-ven, En zij dra, weer op - ge -
Zoet op zoe - te lip - pen zwe-ven, En zij dra, weer op - ge -
Zoet op zoe - te lip - pen zwe-ven, En zij dra, weer op - ge -
f
Zoet op zoe - te lip - pen zwe-ven, En zij dra, weer op - ge -
278
p
he - ven, Met hun nacht de dag be - scha - men, de dag be - scha -
he - ven, Met hun nacht de dag be - scha - men, de dag be - scha -
he - ven, Met hun nacht de dag be - scha - men, de dag be - scha -
he - ven, Met hun nacht de dag be - scha - men, de dag be - scha -

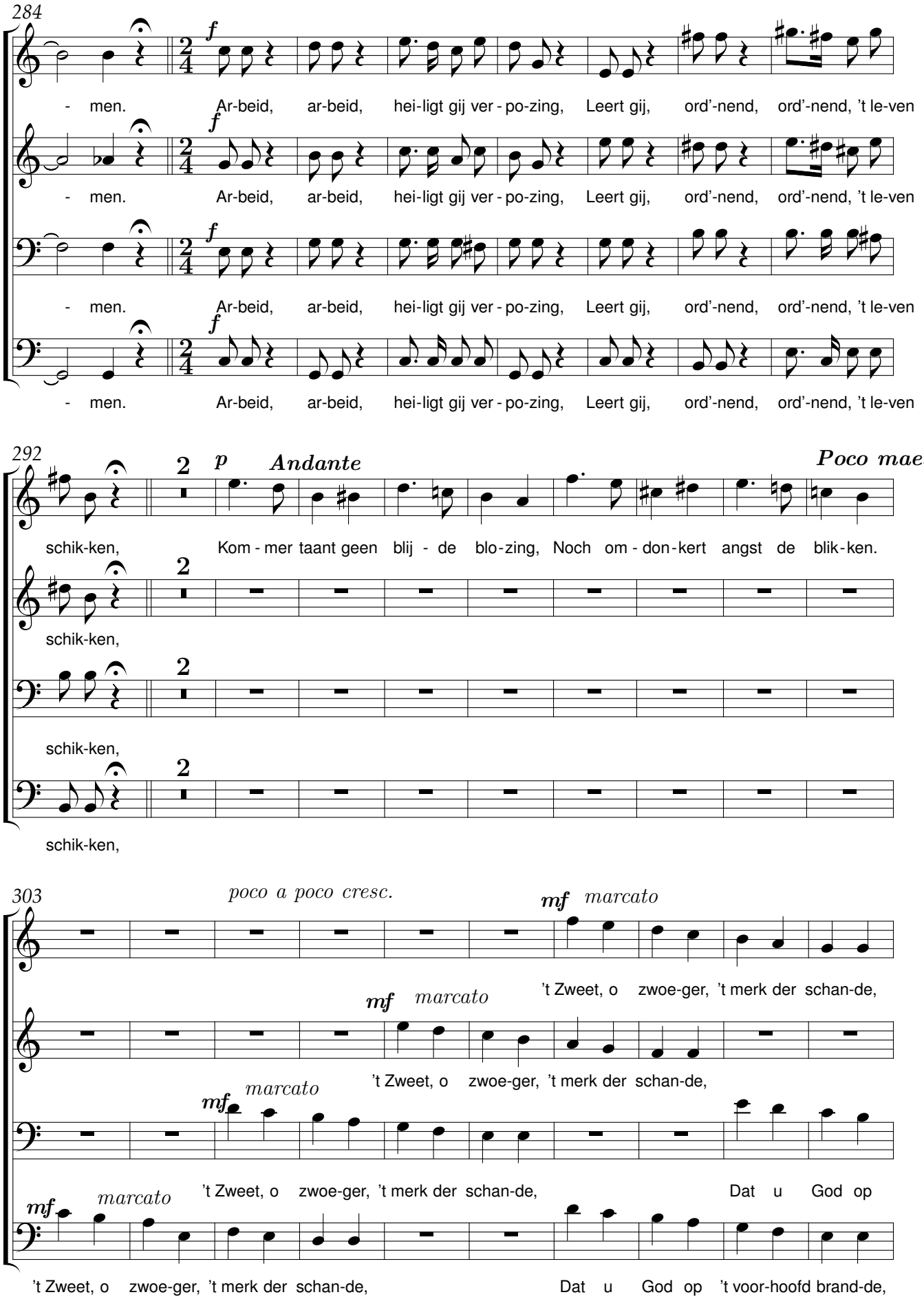
284
f
- men. Ar-beid, ar-beid, hei-ligt gij ver - po-zing, Leert gij, ord'-nend, ord'-nend, 't le-ven
292
p Andante
Poco maestoso
schik-ken, Kom - mer taant geen blij - de blo-zing, Noch om - don-kert angst de blik-ken.
303
poco a poco cresc.
mf marcato
't Zweet, o zwoe-ger, 't merk der schan-de,
Dat u God op
't voor-hoofd brand-de,

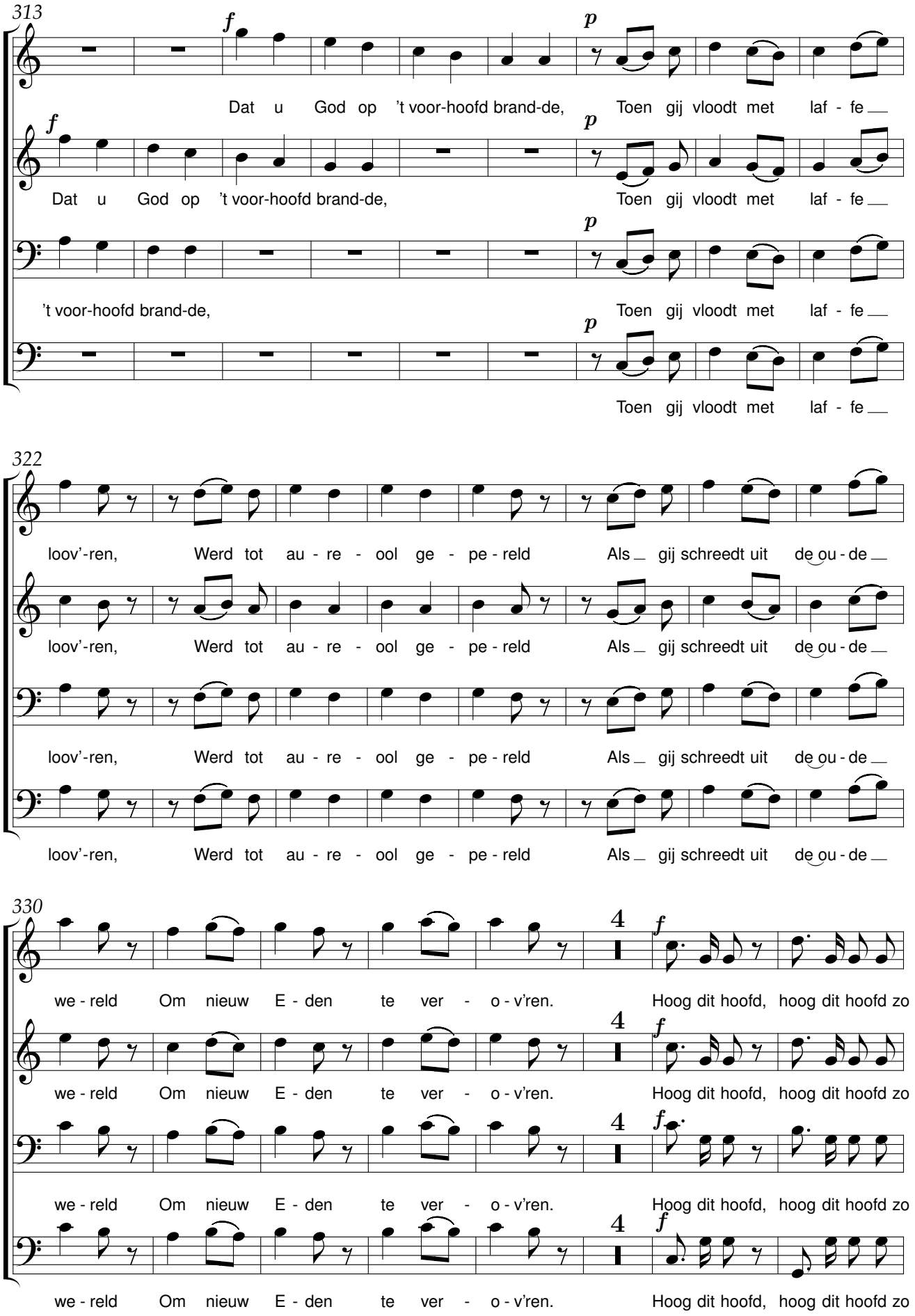
313
f
p
Dat u God op 't voor-hoofd brand-de, Toen gij vloodt met laf - fe
Dat u God op 't voor-hoofd brand-de, Toen gij vloodt met laf - fe
't voor-hoofd brand-de, Toen gij vloodt met laf - fe
Toen gij vloodt met laf - fe
322
loov'-ren, Werd tot au - re - ool ge - pe - reld Als gij schreedt uit de ou - de
loov'-ren, Werd tot au - re - ool ge - pe - reld Als gij schreedt uit de ou - de
loov'-ren, Werd tot au - re - ool ge - pe - reld Als gij schreedt uit de ou - de
loov'-ren, Werd tot au - re - ool ge - pe - reld Als gij schreedt uit de ou - de
330
4
f
we - reld Om nieuw E - den te ver - o - v'ren. Hoog dit hoofd, hoog dit hoofd zo
we - reld Om nieuw E - den te ver - o - v'ren. Hoog dit hoofd, hoog dit hoofd zo
we - reld Om nieuw E - den te ver - o - v'ren. Hoog dit hoofd, hoog dit hoofd zo
we - reld Om nieuw E - den te ver - o - v'ren. Hoog dit hoofd, hoog dit hoofd zo

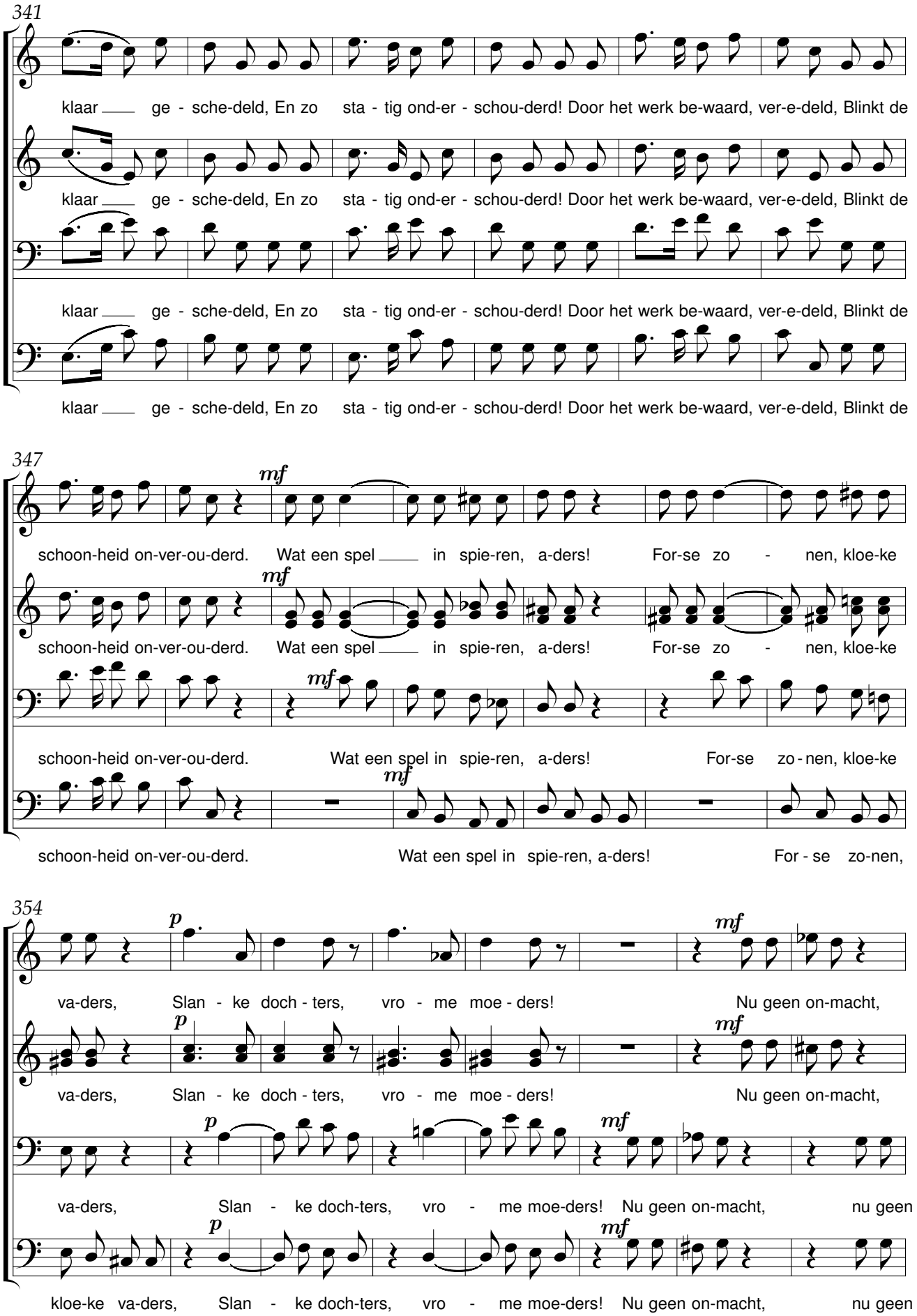
341
klaar ge - sche-deld, En zo sta - tig ond-er - schou-derd! Door het werk be-waard, ver-e-deld, Blinkt de
klaar ge - sche-deld, En zo sta - tig ond-er - schou-derd! Door het werk be-waard, ver-e-deld, Blinkt de
klaar ge - sche-deld, En zo sta - tig ond-er - schou-derd! Door het werk be-waard, ver-e-deld, Blinkt de
klaar ge - sche-deld, En zo sta - tig ond-er - schou-derd! Door het werk be-waard, ver-e-deld, Blinkt de
347
mf
schoon-heid on-ver-ou-derd. Wat een spel in spie-ren, a-ders! For-se zo - nen, kloe-ke
mf
schoon-heid on-ver-ou-derd. Wat een spel in spie-ren, a-ders! For-se zo - nen, kloe-ke
mf
schoon-heid on-ver-ou-derd. Wat een spel in spie-ren, a-ders! For-se zo-nen, kloe-ke
mf
schoon-heid on-ver-ou-derd. Wat een spel in spie-ren, a-ders! For - se zo-nen,
354
p
mf
va-ders, Slan - ke doch - ters, vro - me moe - ders! Nu geen on-macht,
p
mf
va-ders, Slan - ke doch - ters, vro - me moe - ders! Nu geen on-macht,
p
mf
va-ders, Slan - ke doch-ters, vro - me moe-ders! Nu geen on-macht, nu geen
p
mf
kloe-ke va-ders, Slan - ke doch-ters, vro - me moe-ders! Nu geen on-macht, nu geen

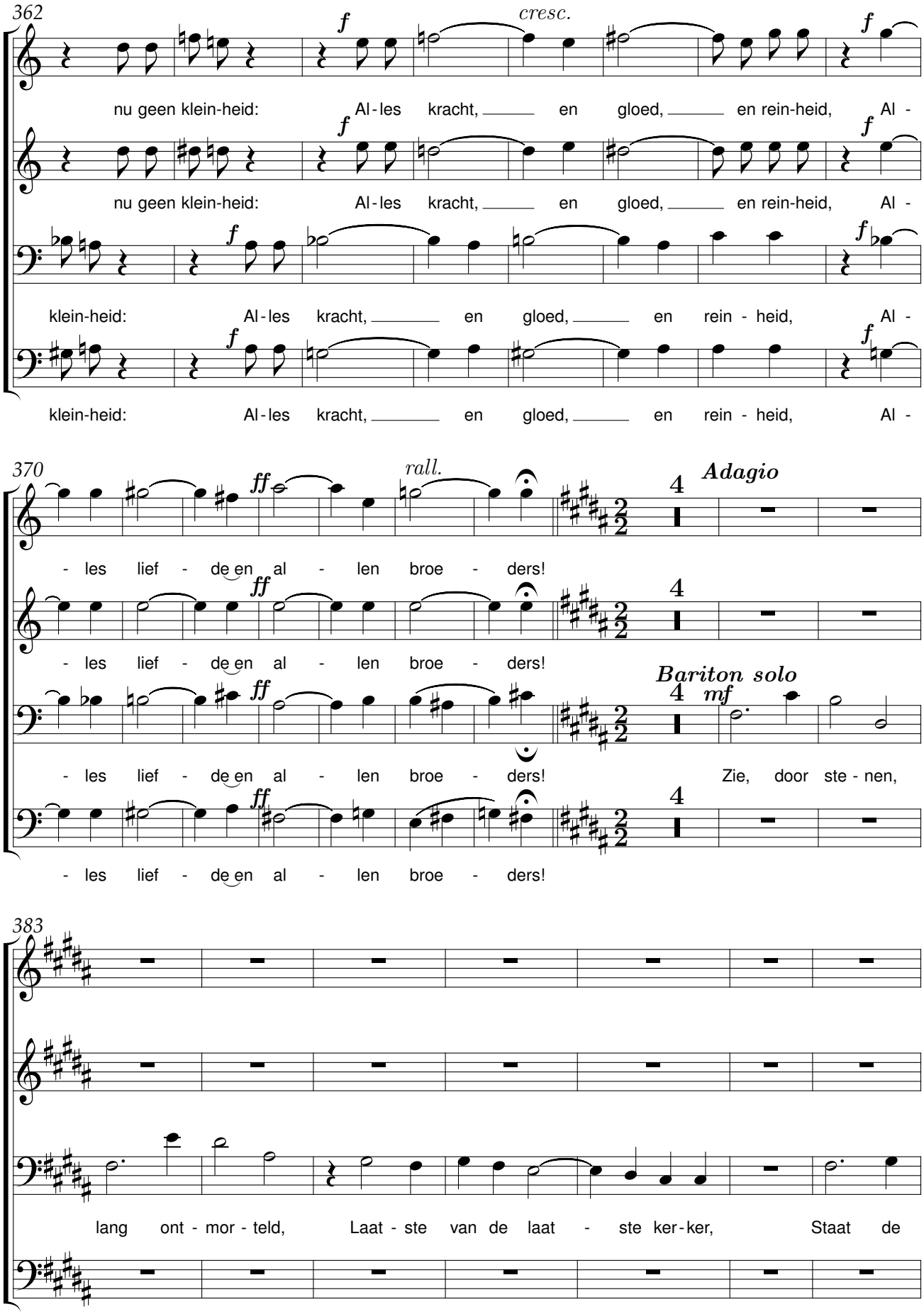
362
cresc.
nu geen klein-heid: Al - les kracht, en gloed, en rein-heid, Al -
nu geen klein-heid: Al - les kracht, en gloed, en rein-heid, Al -
klein-heid: Al - les kracht, en gloed, en rein - heid, Al -
klein-heid: Al - les kracht, en gloed, en rein - heid, Al -
370
rall.
Adagio
- les lief - de en al - len broe - ders!
- les lief - de en al - len broe - ders!
Bariton solo
- les lief - de en al - len broe - ders!
Zie, door ste - nen,
- les lief - de en al - len broe - ders!
383
lang ont - mor - teld, Laat - ste van de laat - ste ker - ker, Staat de

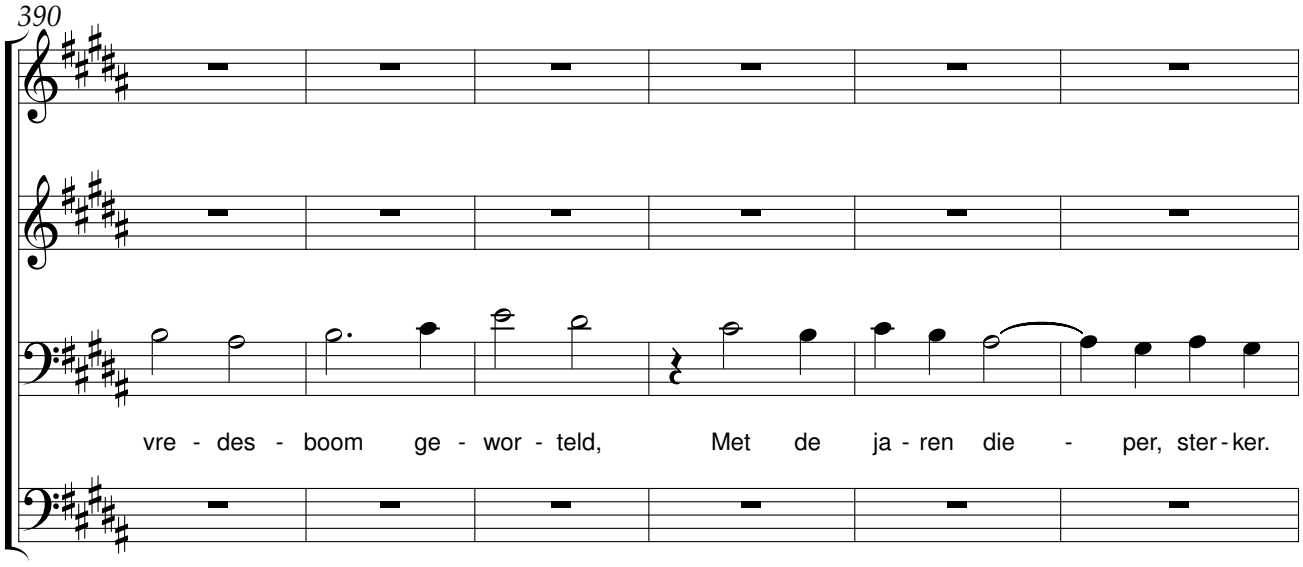
390
vre - des - boom ge - wor - teld, Met de ja - ren die - per, ster - ker.

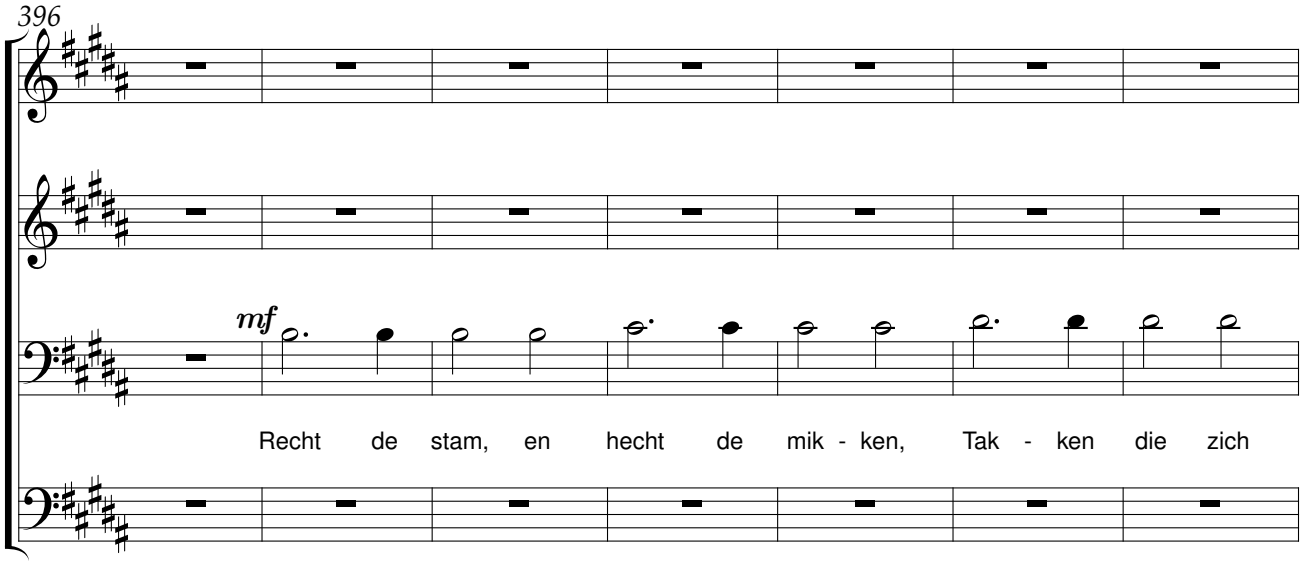
396
mf
Recht de stam, en hecht de mik - ken, Tak - ken die zich

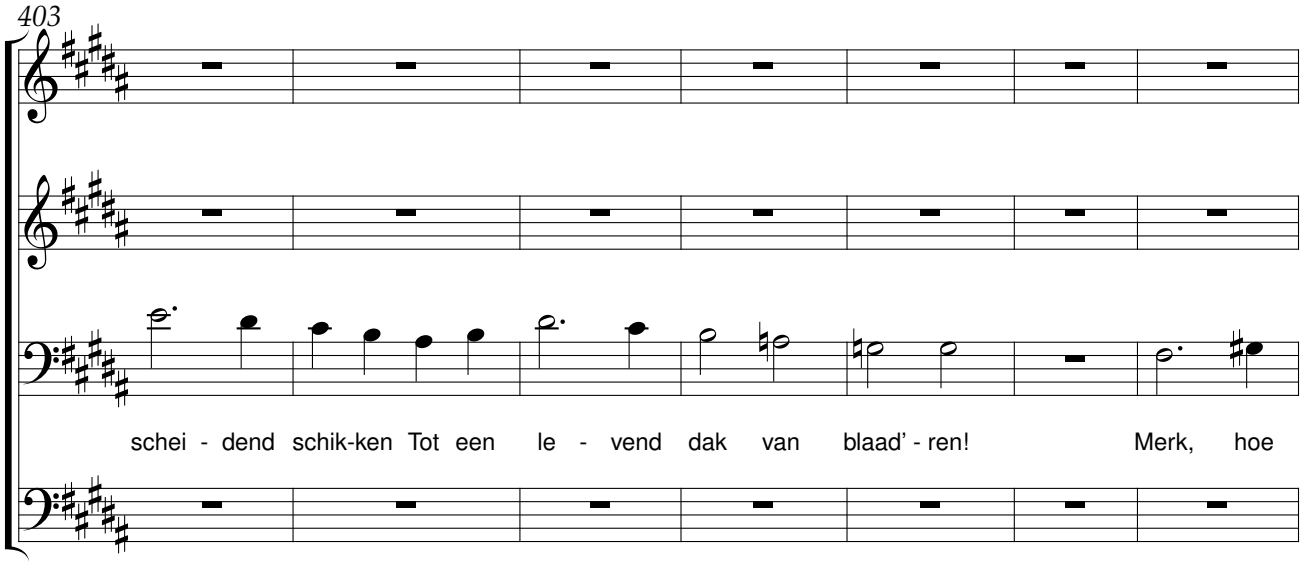
403
schei - dend schik-ken Tot een le - vend dak van blaad' - ren! Merk, hoe

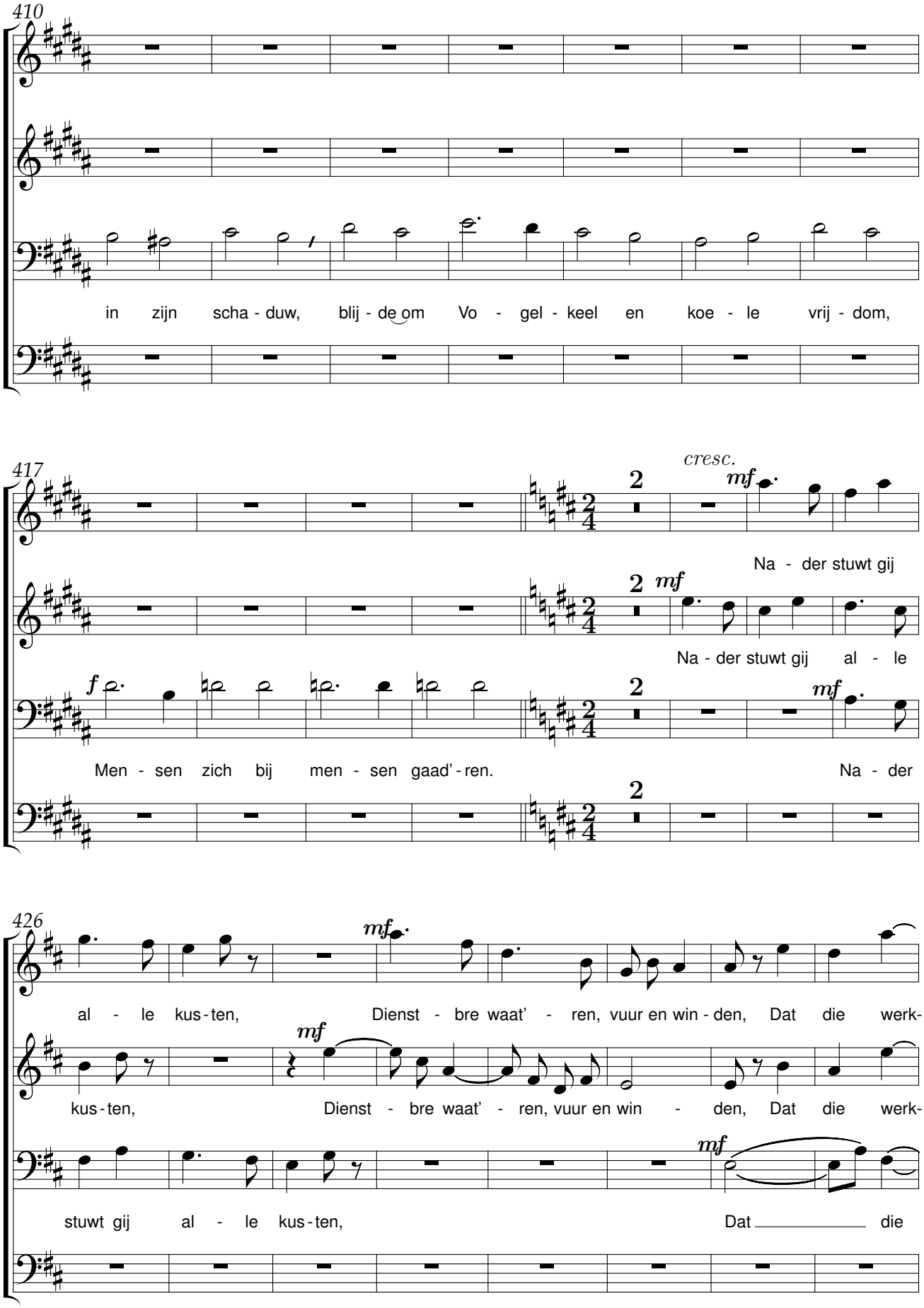
410
in zijn scha - duw, blij - de om Vo - gel - keel en koe - le vrij - dom,
417
cresc.
mf
Na - der stuwt gij
mf
Na - der stuwt gij al - le
f
Men - sen zich bij men - sen gaad' - ren.
mf
Na - der
426
mf
al - le kus - ten, Dienst - bre waat' - ren, vuur en win - den, Dat die werk-
mf
kus - ten, Dienst - bre waat' - ren, vuur en win - den, Dat die werk-
mf
stuwt gij al - le kus - ten, Dat die

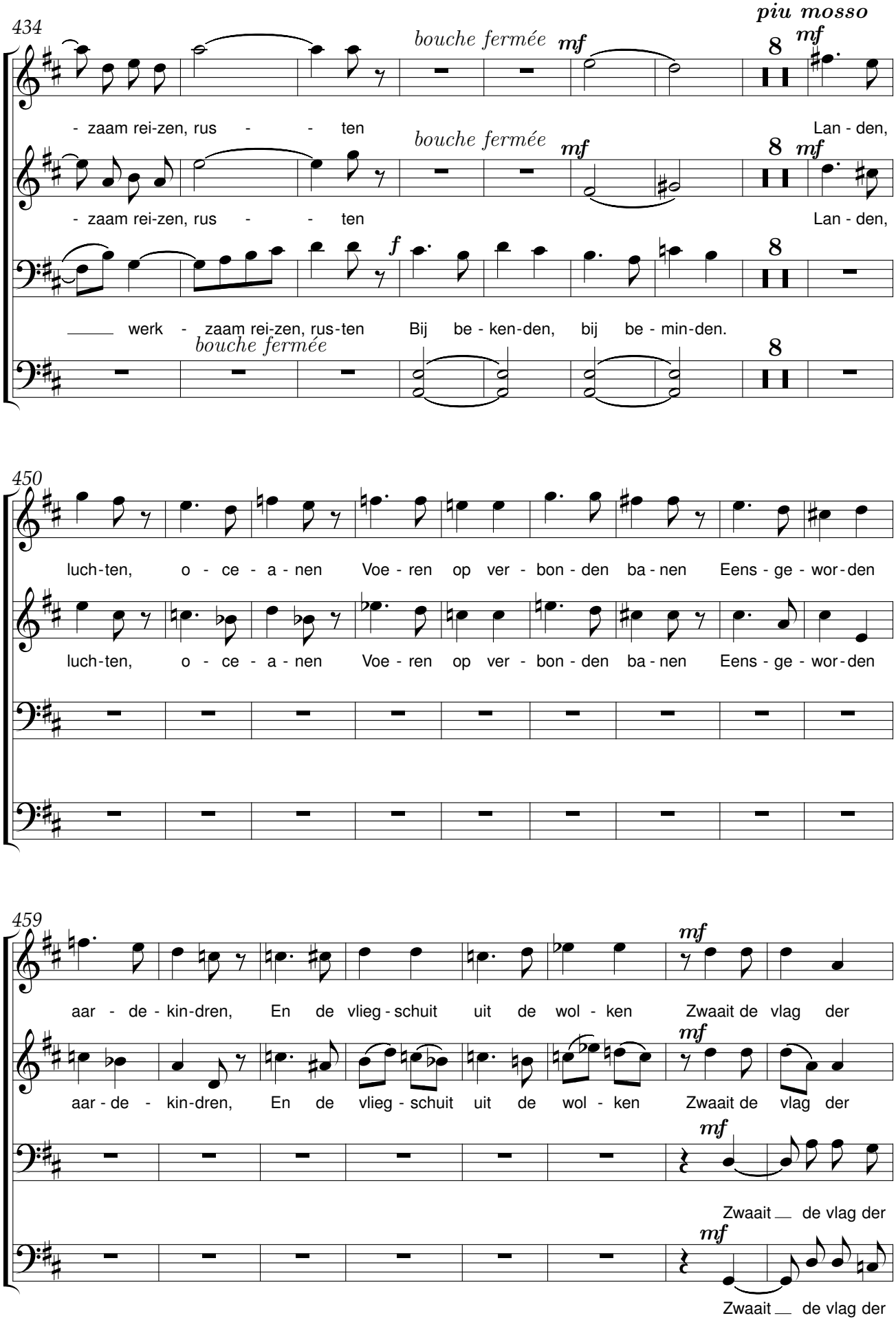
434
piu mosso
bouche fermée
mf
- zaam rei-zen, rus - - ten
Lan - den,
f
werk - zaam rei-zen, rus-ten
Bij be - ken-den, bij be - min-den.
450
luch-ten, o - ce - a - nen Voe - ren op ver - bon - den ba - nen Eens - ge - wor-den
459
aar - de - kin-dren, En de vlieg - schuit uit de wol - ken Zwaait de vlag der
Zwaait de vlag der

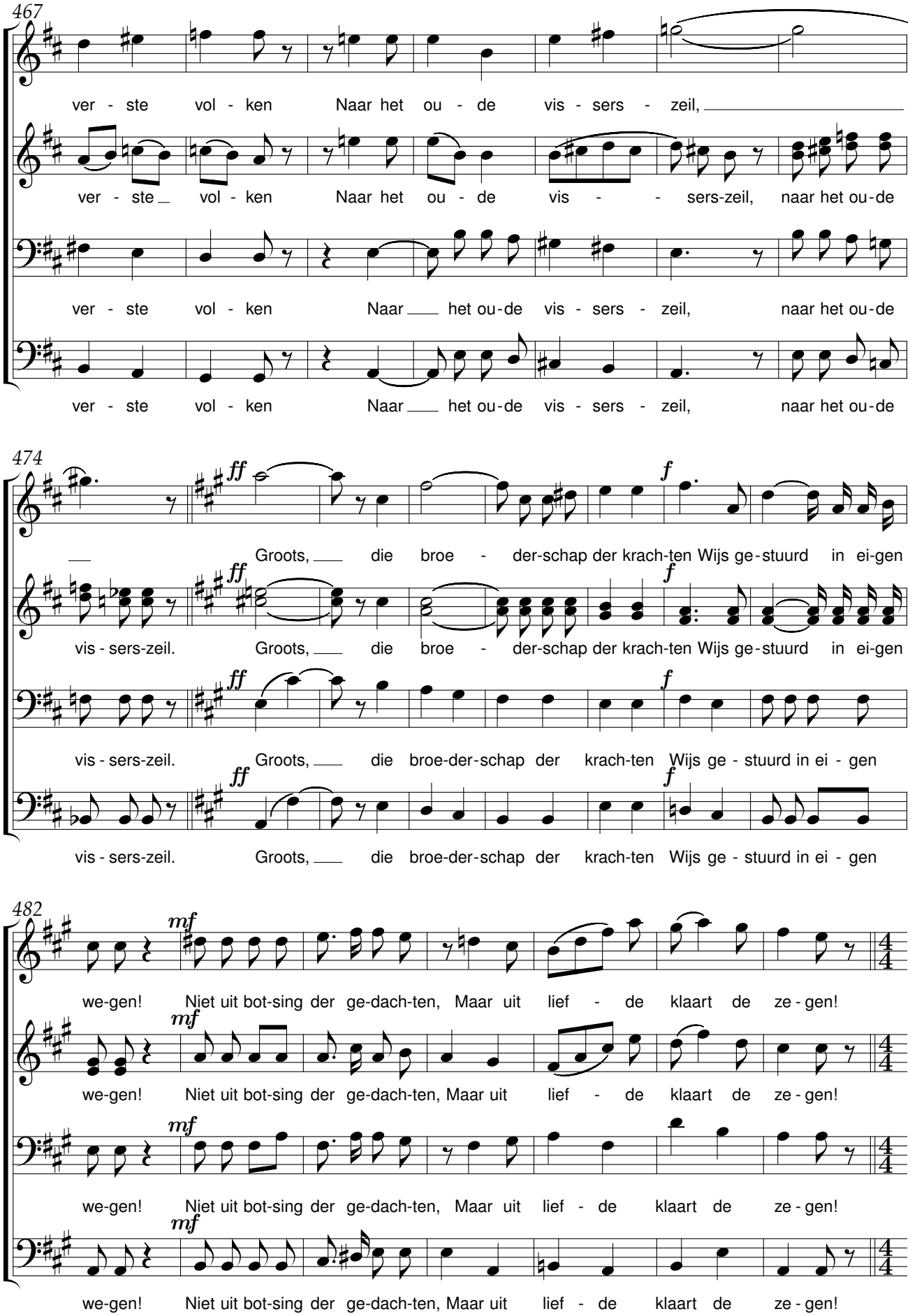
467
ver - ste vol - ken Naar het ou - de vis - sers - zeil,
ver - ste vol - ken Naar het ou - de vis - sers-zeil, naar het ou-de
ver - ste vol - ken Naar het ou-de vis - sers - zeil, naar het ou-de
ver - ste vol - ken Naar het ou-de vis - sers - zeil, naar het ou-de
474
ff
f
Groots, die broe - der-schap der krach-ten Wijs ge-stuurd in ei-gen
vis - sers-zeil. Groots, die broe - der-schap der krach-ten Wijs ge-stuurd in ei-gen
vis - sers-zeil. Groots, die broe-der-schap der krach-ten Wijs ge - stuurd in ei - gen
vis - sers-zeil. Groots, die broe-der-schap der krach-ten Wijs ge - stuurd in ei - gen
482
mf
we-gen! Niet uit bot-sing der ge-dach-ten, Maar uit lief - de klaart de ze - gen!
we-gen! Niet uit bot-sing der ge-dach-ten, Maar uit lief - de klaart de ze - gen!
we-gen! Niet uit bot-sing der ge-dach-ten, Maar uit lief - de klaart de ze - gen!
we-gen! Niet uit bot-sing der ge-dach-ten, Maar uit lief - de klaart de ze - gen!

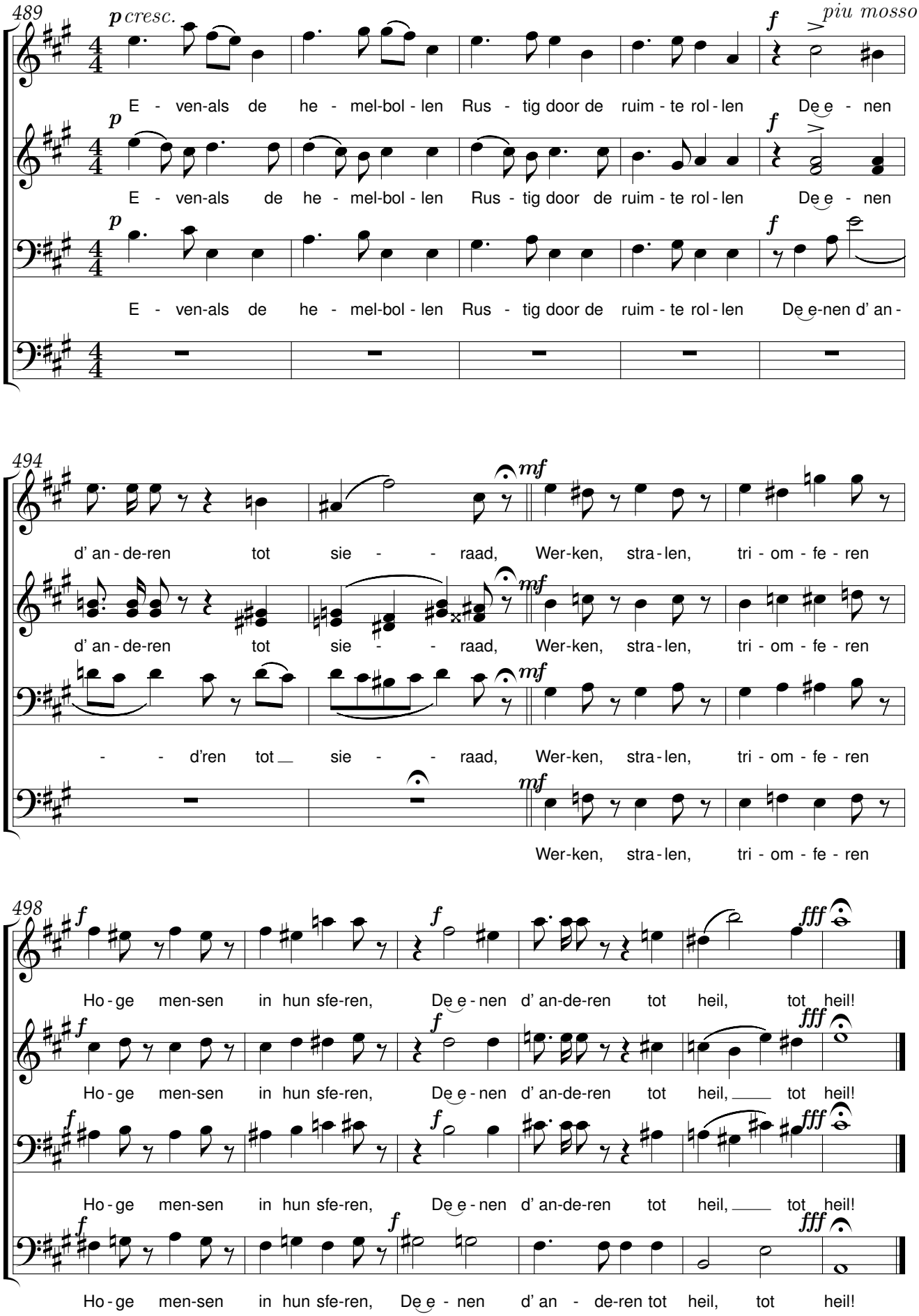
489
p cresc.
piu mosso
E - ven-als de he - mel-bol - len Rus - tig door de ruim - te rol - len De e - nen
E - ven-als de he - mel-bol - len Rus - tig door de ruim - te rol - len De e - nen
E - ven-als de he - mel-bol - len Rus - tig door de ruim - te rol - len De e-nen d' an -
494
mf
d' an - de-ren tot sie - - raad, Wer-ken, stra - len, tri - om - fe - ren
d' an - de-ren tot sie - - raad, Wer-ken, stra - len, tri - om - fe - ren
- - d'ren tot sie - - raad, Wer-ken, stra - len, tri - om - fe - ren
Wer-ken, stra - len, tri - om - fe - ren
498
f
fff
Ho - ge men-sen in hun sfe-ren, De e - nen d' an-de-ren tot heil, tot heil!
Ho - ge men-sen in hun sfe-ren, De e - nen d' an-de-ren tot heil, tot heil!
Ho - ge men-sen in hun sfe-ren, De e - nen d' an-de-ren tot heil, tot heil!
Ho - ge men-sen in hun sfe-ren, De e - nen d' an - de-ren tot heil, tot heil!

Dood aan de dood

René De Clercq (1877-1932) Henri Zagwijn (1878-1954)

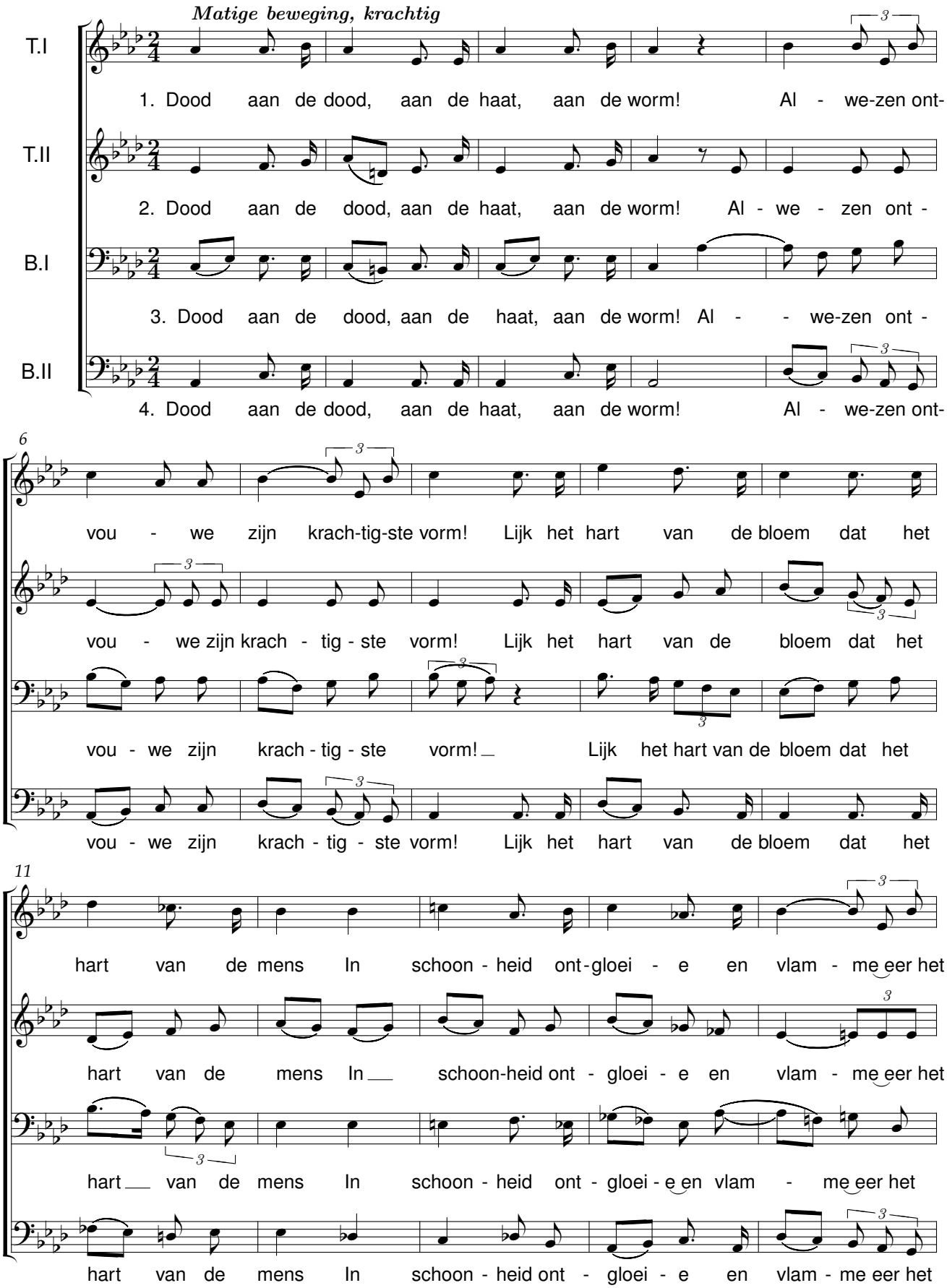

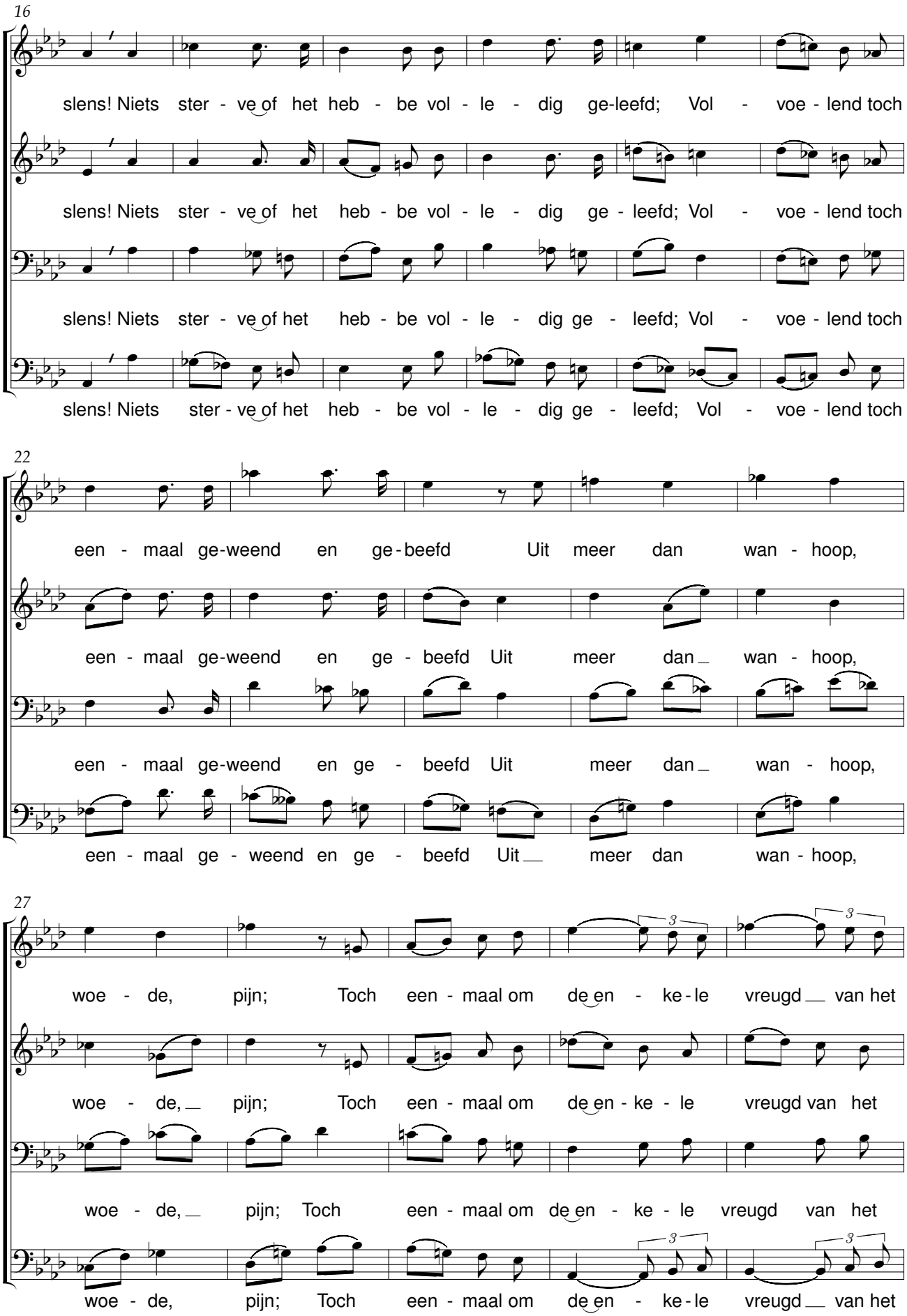
16
slens! Niets ster - ve of het heb - be vol - le - dig ge-leefd; Vol - voe - lend toch
slens! Niets ster - ve of het heb - be vol - le - dig ge - leefd; Vol - voe - lend toch
slens! Niets ster - ve of het heb - be vol - le - dig ge - leefd; Vol - voe - lend toch
slens! Niets ster - ve of het heb - be vol - le - dig ge - leefd; Vol - voe - lend toch
22
een - maal ge-weend en ge - beefd Uit meer dan wan - hoop,
een - maal ge-weend en ge - beefd Uit meer dan wan - hoop,
een - maal ge-weend en ge - beefd Uit meer dan wan - hoop,
een - maal ge - weend en ge - beefd Uit meer dan wan - hoop,
27
woe - de, pijn; Toch een - maal om de en - ke - le vreugd van het
woe - de, pijn; Toch een - maal om de en - ke - le vreugd van het
woe - de, pijn; Toch een - maal om de en - ke - le vreugd van het
woe - de, pijn; Toch een - maal om de en - ke - le vreugd van het

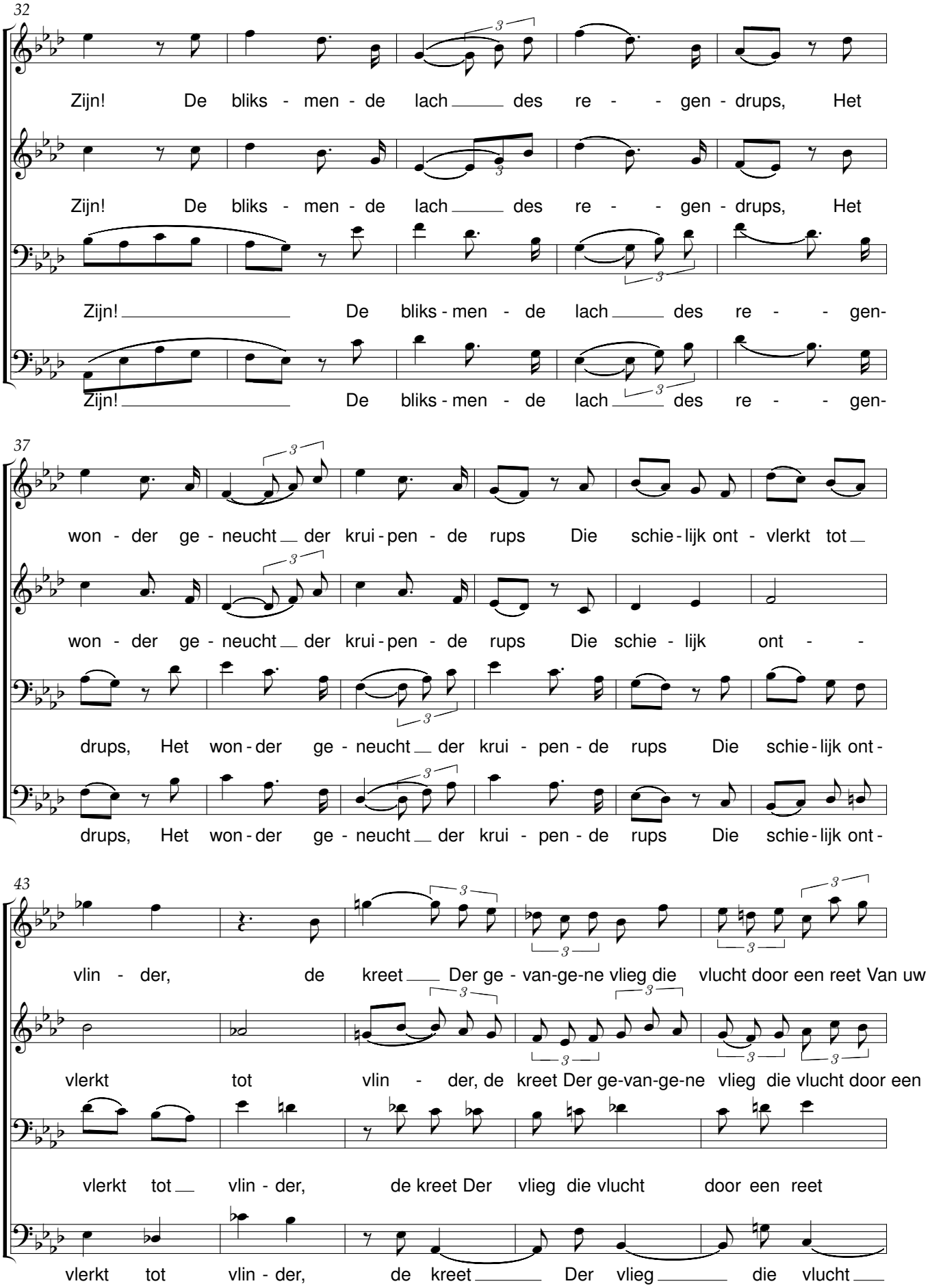
32
Zijn! De bliks - men - de lach des re - - gen - drups, Het
Zijn! De bliks - men - de lach des re - - gen - drups, Het
Zijn! De bliks - men - de lach des re - - gen-
Zijn! De bliks - men - de lach des re - - gen-
37
won - der ge - neucht der krui - pen - de rups Die schie - lijk ont - vlerkt tot
won - der ge - neucht der krui - pen - de rups Die schie - lijk ont - -
drups, Het won - der ge - neucht der krui - pen - de rups Die schie - lijk ont -
drups, Het won - der ge - neucht der krui - pen - de rups Die schie - lijk ont -
43
vlin - der, de kreet Der ge - van-ge-ne vlieg die vlucht door een reet Van uw
vlerkt tot vlin - der, de kreet Der ge-van-ge-ne vlieg die vlucht door een
vlerkt tot vlin - der, de kreet Der vlieg die vlucht door een reet
vlerkt tot vlin - der, de kreet Der vlieg die vlucht

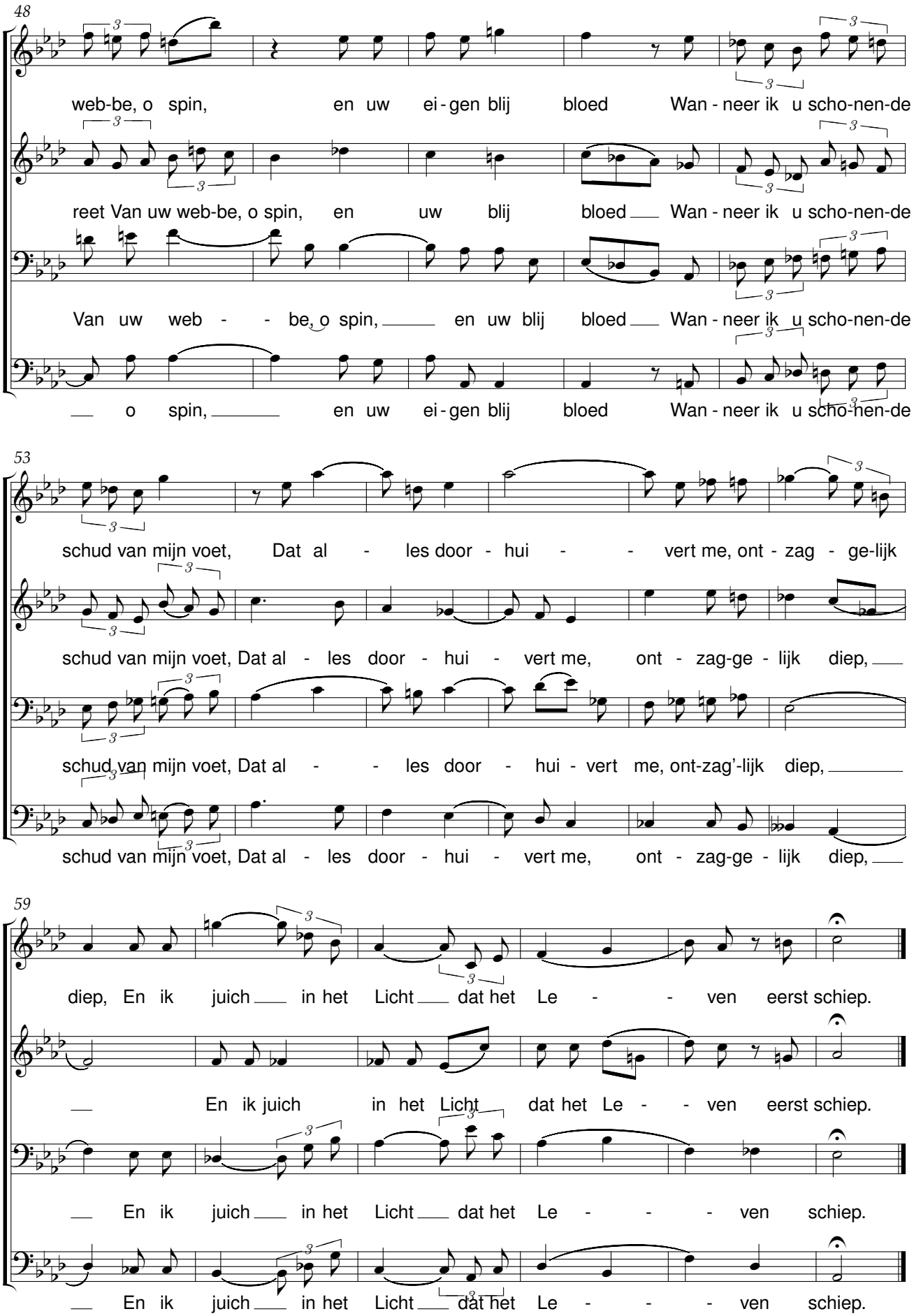
48
web-be, o spin, en uw ei - gen blij bloed Wan - neer ik u scho-nen-de
reet Van uw web-be, o spin, en uw blij bloed Wan - neer ik u scho-nen-de
Van uw web - - be, o spin, en uw blij bloed Wan - neer ik u scho-nen-de
o spin, en uw ei - gen blij bloed Wan - neer ik u scho-nen-de
53
schud van mijn voet, Dat al - les door - hui - - vert me, ont - zag - ge-lijk
schud van mijn voet, Dat al - les door - hui - vert me, ont - zag-ge - lijk diep,
schud van mijn voet, Dat al - - les door - hui - vert me, ont-zag'-lijk diep,
schud van mijn voet, Dat al - les door - hui - vert me, ont - zag-ge - lijk diep,
59
diep, En ik juich in het Licht dat het Le - - ven eerst schiep.
En ik juich in het Licht dat het Le - - ven eerst schiep.
En ik juich in het Licht dat het Le - - - ven schiep.
En ik juich in het Licht dat het Le - - - ven schiep.

Smidje-Smee

René De Clercq (1877-1932) — Henri Zagwijn (1878-1954)

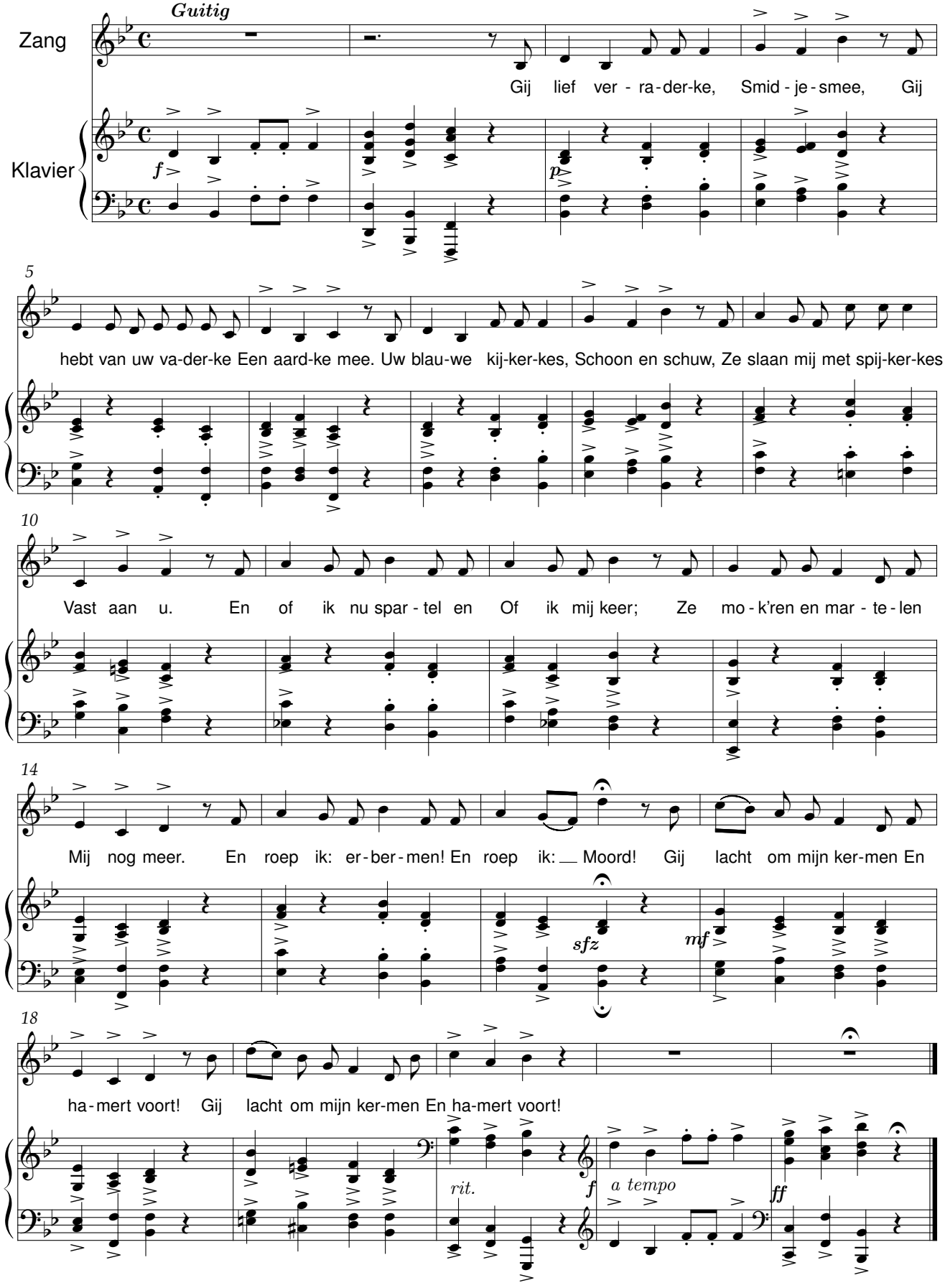

Aan die van Havere

René De Clercq (1877-1932)

René De Clercq (1877-1932)

Flink en krachtig

Zang

1. Wij hou - den van truk-ken noch ti - re - lan-tij - nen, he - ren van Ha - ve - re, weet het goed!
2. Geen bond-ge-noot, geen band in 't Zui-den! Ha - ve - re, Ha - ve - re, 't zal niet gaan
3. Zo gij de meer-de-ren doemt tot min-d'ren, zo gij het brood uit hun mon-den rooft,
4. Weet de Ko - ning, on - ze Ko-ning, dat men zijn Volk tot sla - ven drilt?

Piano

5 *iets sterker*

Wij zijn Ger-ma - nen, geen La-tij - nen, o - pe - ne har - ten, zui - ver bloed!
dat gij het Noor-den uit zult lui - den om aan onz' er - ve hand te slaan!
wijl gij het bloed eist van hun kin-de - ren, ko - me dit bloed niet o - ver uw hoofd...!
Vlaan - de - ren wordt onz' ei - ge - ne wo - ning of de leeuw springt uit zijn schild!

iets sterker

9 *mf* *f* *Sterker*

Heb ik geen recht, ik heb geen land; heb ik geen brood, ik heb geen schand; Vlaan - d'ren,

mf *f* *Sterker*

15 *f*

Vlaan - d'ren, met hand en tand sta ik recht voor u, vecht voor u!

f

Ach, de grote stad

René De Clercq (1877-1932)

René De Clercq (1877-1932)

Zeer licht en matig

Zang

Piano

Ach, de gro-te stad houdt

Met pedaal

mijn schat. houdt mijn schat.

Stilaan sterker

wei - ger-lijk, wei-ger-lijk mijn schat ge - bor-gen.

Zal ik u he - den zien? he - den zien? Mis -

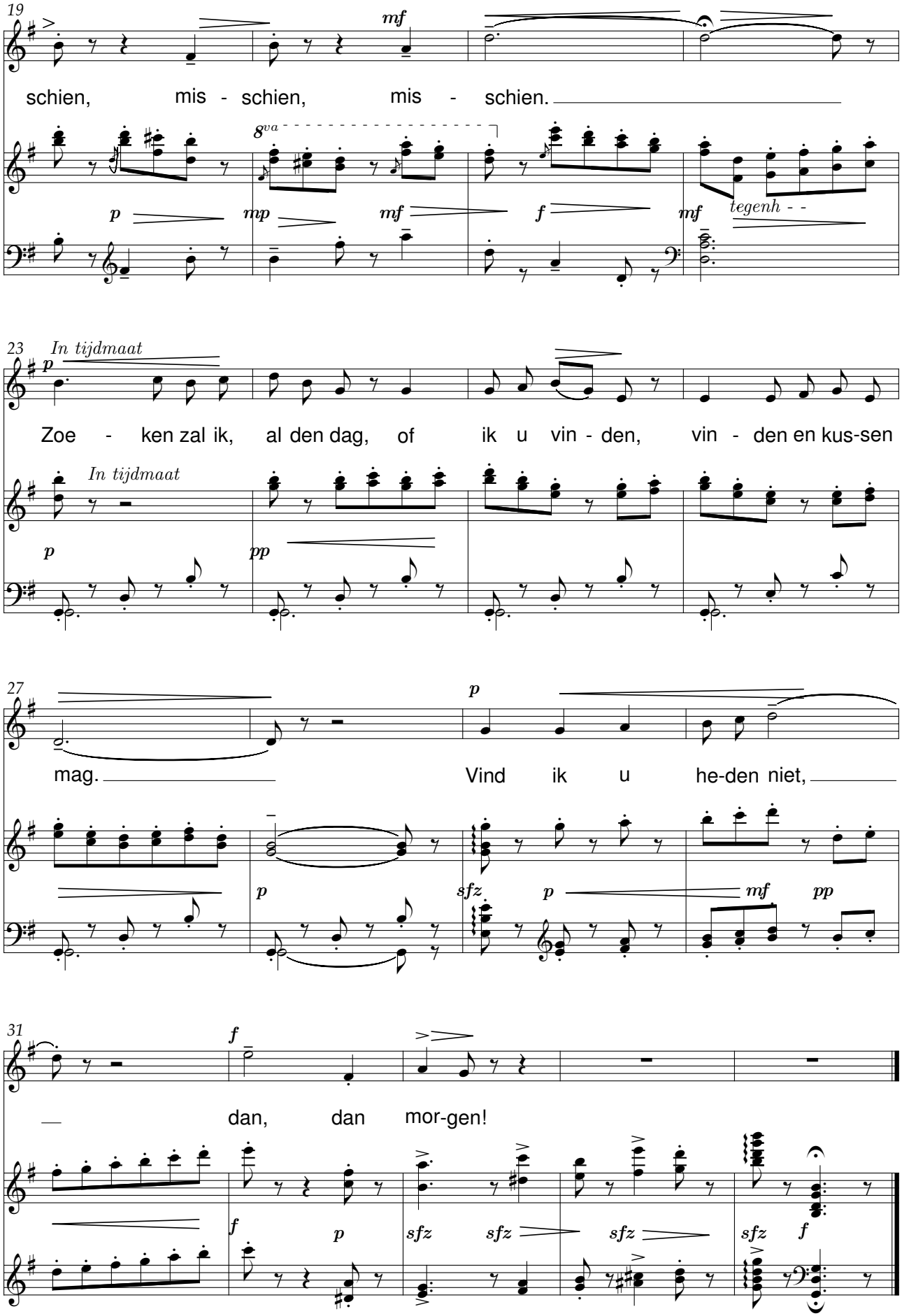
19
mf
schien, mis - schien, mis - schien.
8va
p
mp
mf
f
mf
tegenh - -
23
In tijdmaat
p
Zoe - ken zal ik, al den dag, of ik u vin - den, vin - den en kus-sen
In tijdmaat
p
pp
27
p
mag.
Vind ik u he-den niet,
p
sfz
p
mf
pp
31
f
dan, dan mor-gen!
f
p
sfz
sfz
sfz
sfz
f

Adeste

René De Clercq (1877-1932)

René De Clercq (1877-1932)

Langzaam en innig

Zang

1. Het klinkt e klêe klêe klok - ske te nacht. Het vliegt e wit wit
2. De kan - de-laars en keers-kes zien vro, op 't Kin-de-ke van
3. Geen an - de-re ge - rucht - jes be - nêen, dan a - dem-kes en

Piano

weinig tegenh.

vlok - ske, heel zacht. En man-nen gaan, en man-tels gaan, met lap-pen en met kap - pen aan:
tweers-kes op stro. En nauw-lijks terdt, die na - der terdt, dat 't Kin-de-ke niet wak - ker werd':
zucht - jes en bêen. Tot hel - ge-taald en hoog - ge-taald, een stem-me-ke uit den he-mel daalt:

Plechtig

A - des - te, A - des - te, A - des -

Stilaan sterker

tegenh.

te, A - des - te!

zeer langzaam

vermind.

Alleen die mij volkomen liefheeft

René De Clercq (1877-1932)

René De Clercq (1877-1932)

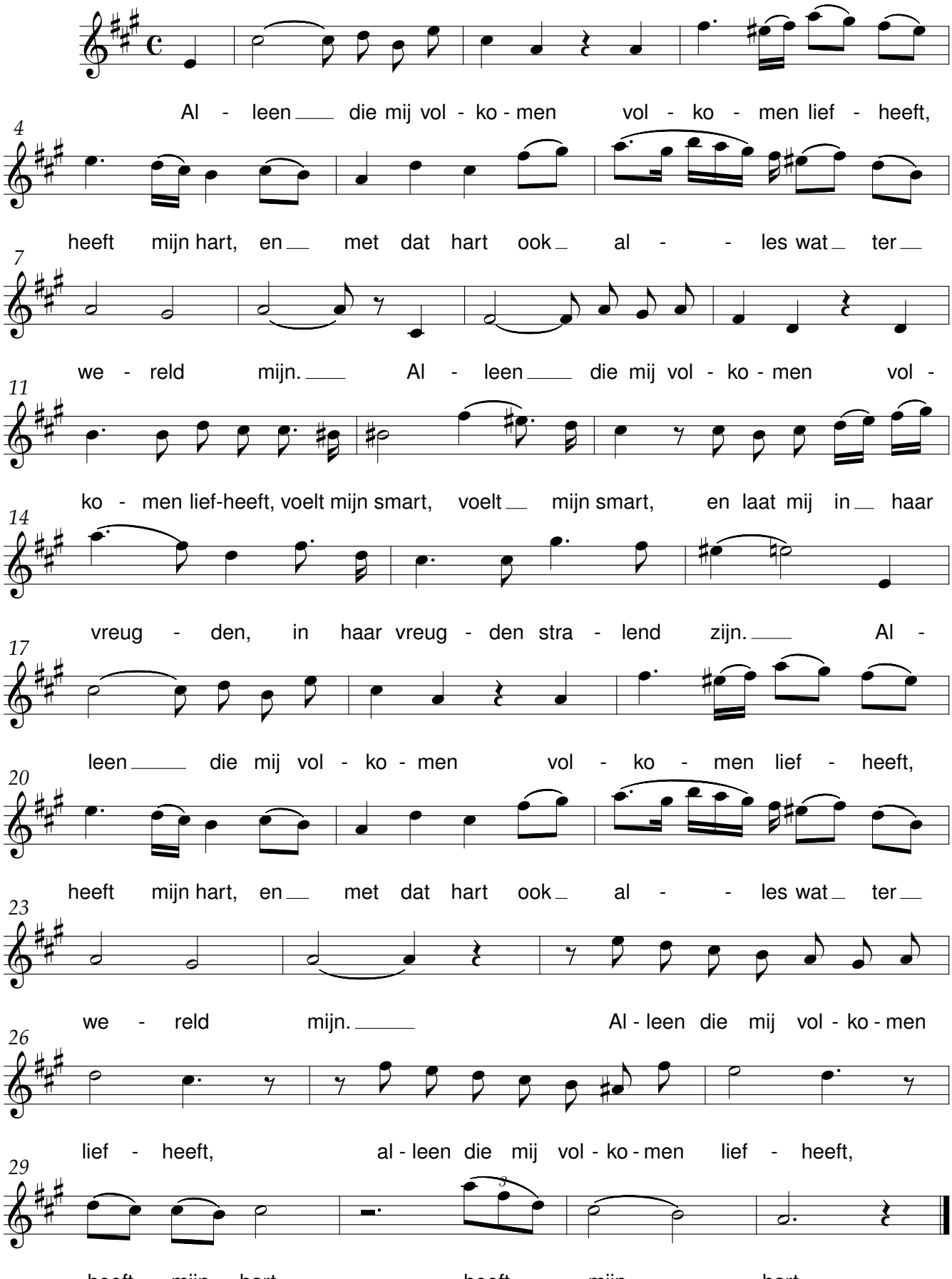

Als heemlen blauw

René De Clercq (1877-1932)

René De Clercq (1877-1932)

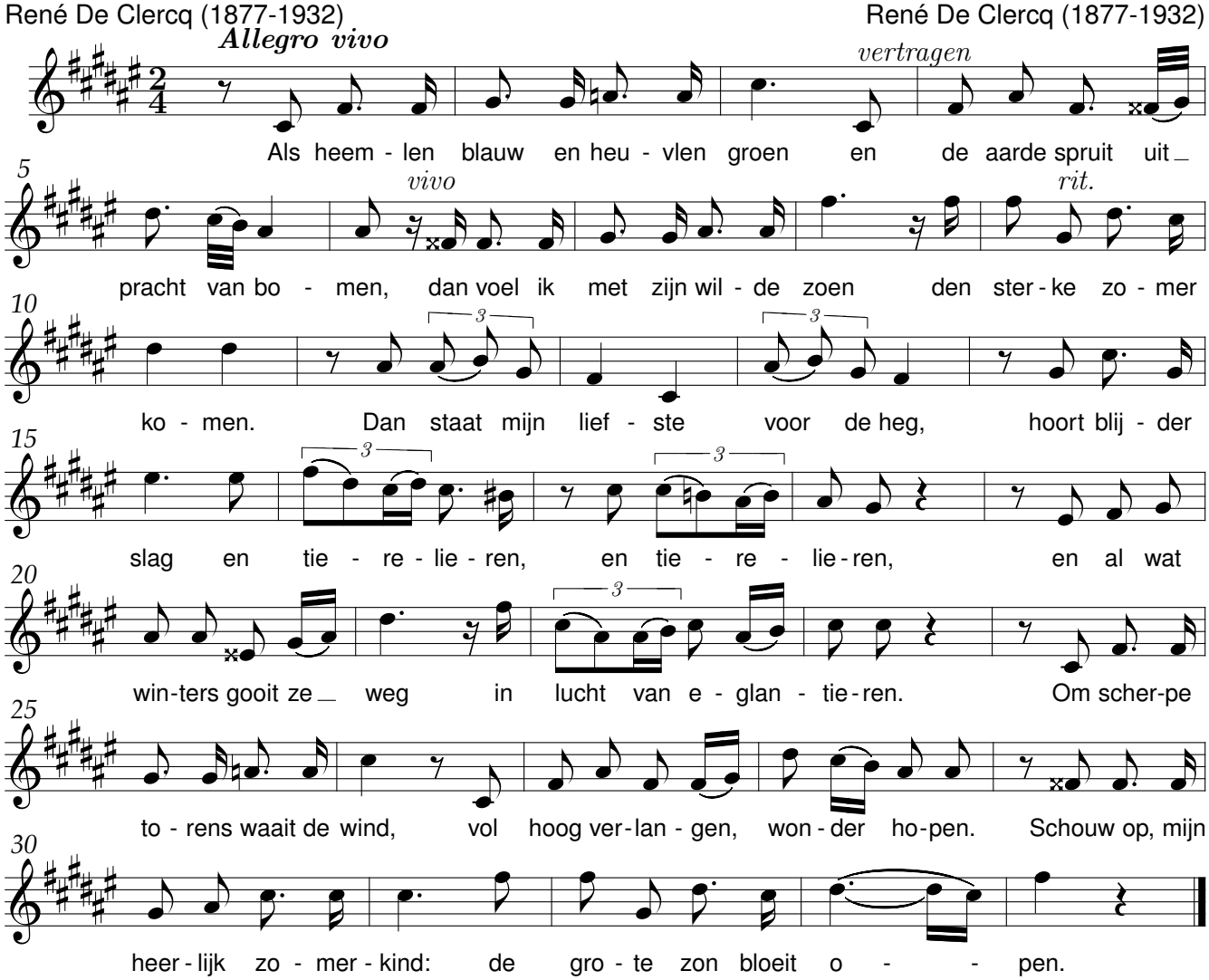

Het regent en de verte is blauw

René De Clercq

René De Clercq (1877-1932)

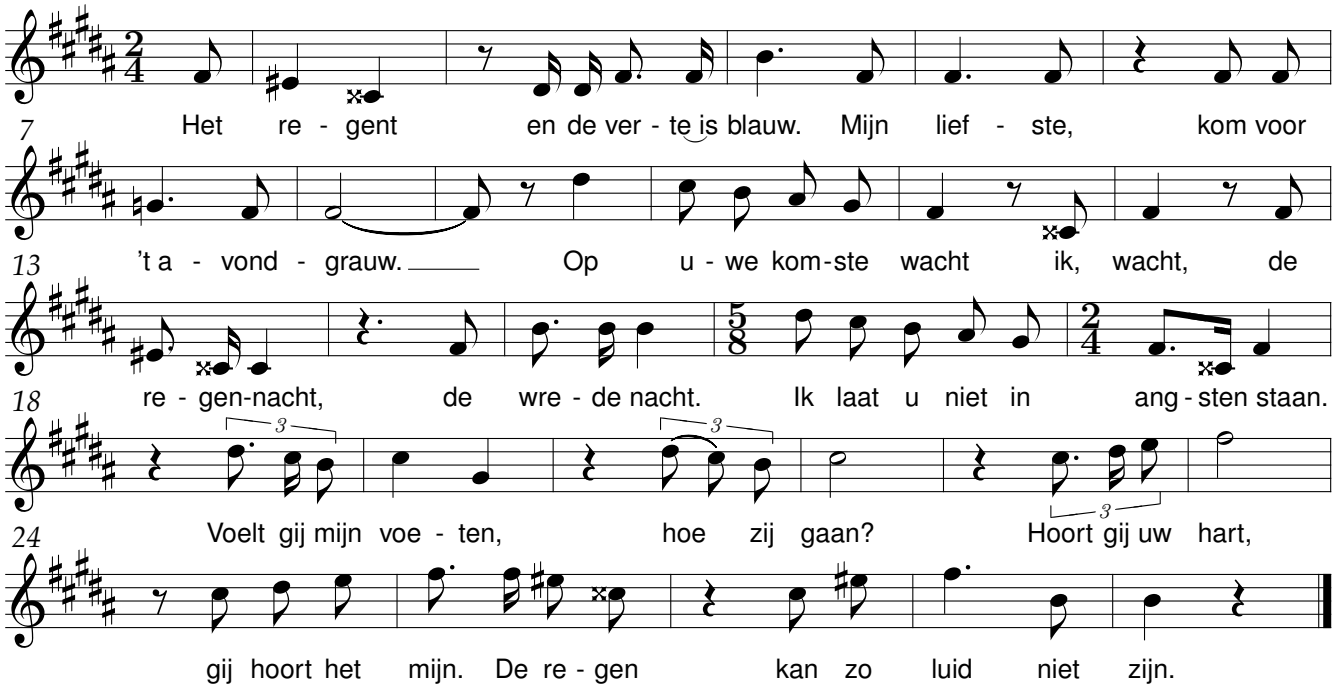

Altijd eendere gedachten

René De Clercq (1877-1932) René De Clercq (1877-1932)

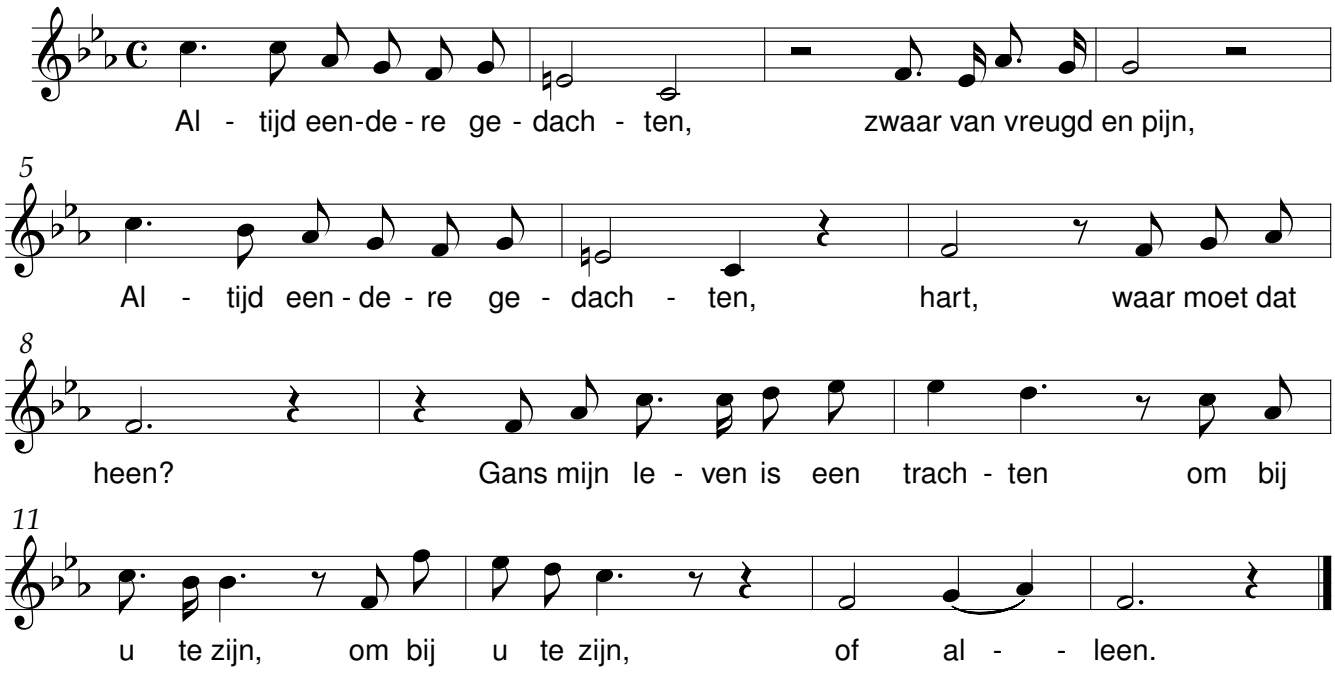

De zeeldraaier

René De Clercq René De Clercq (1877-1932)

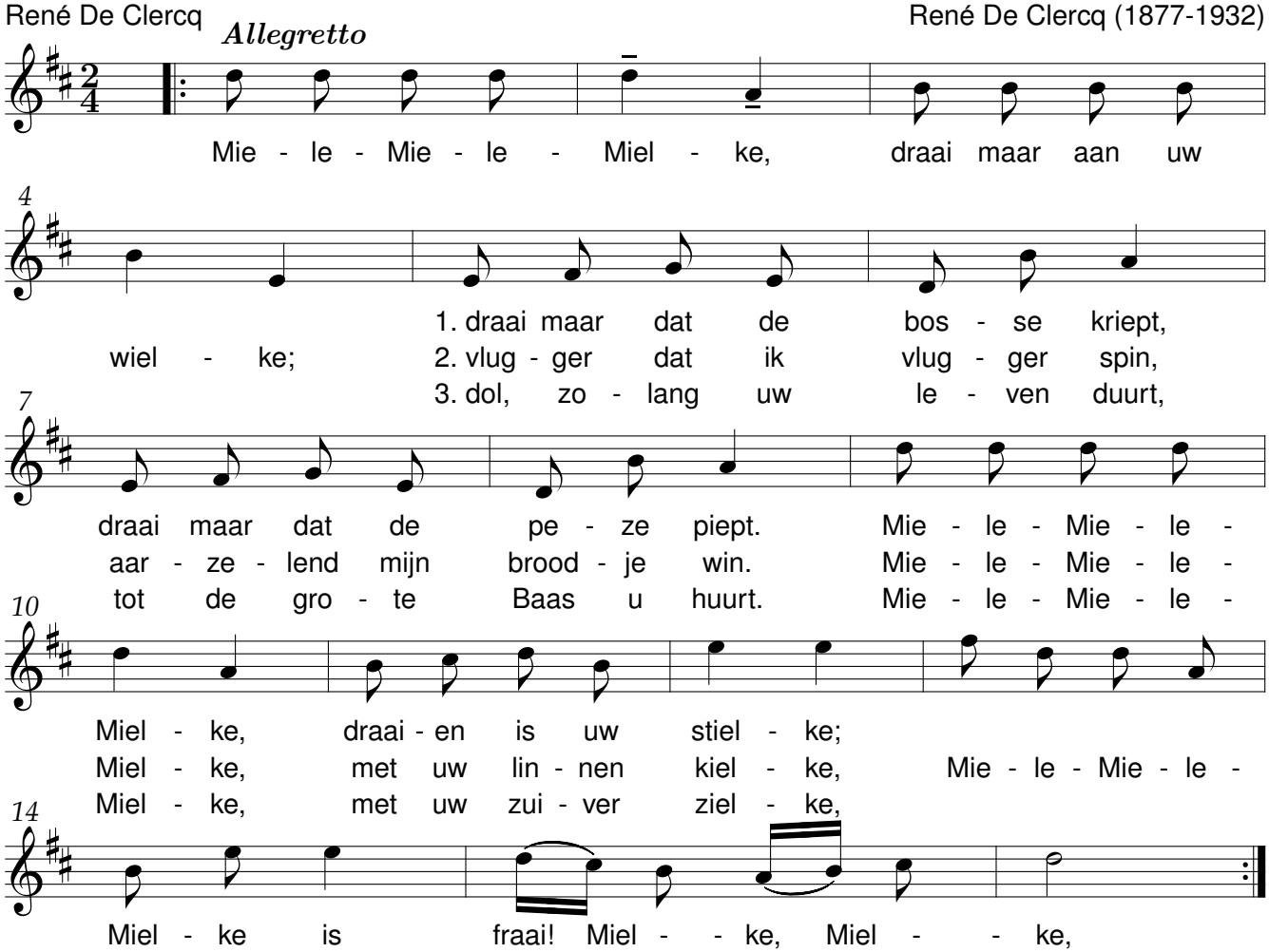

Al toef ik ver

Mijn zoete zoet

René De Clercq (1877-1932)

René De Clercq (1877-1932)

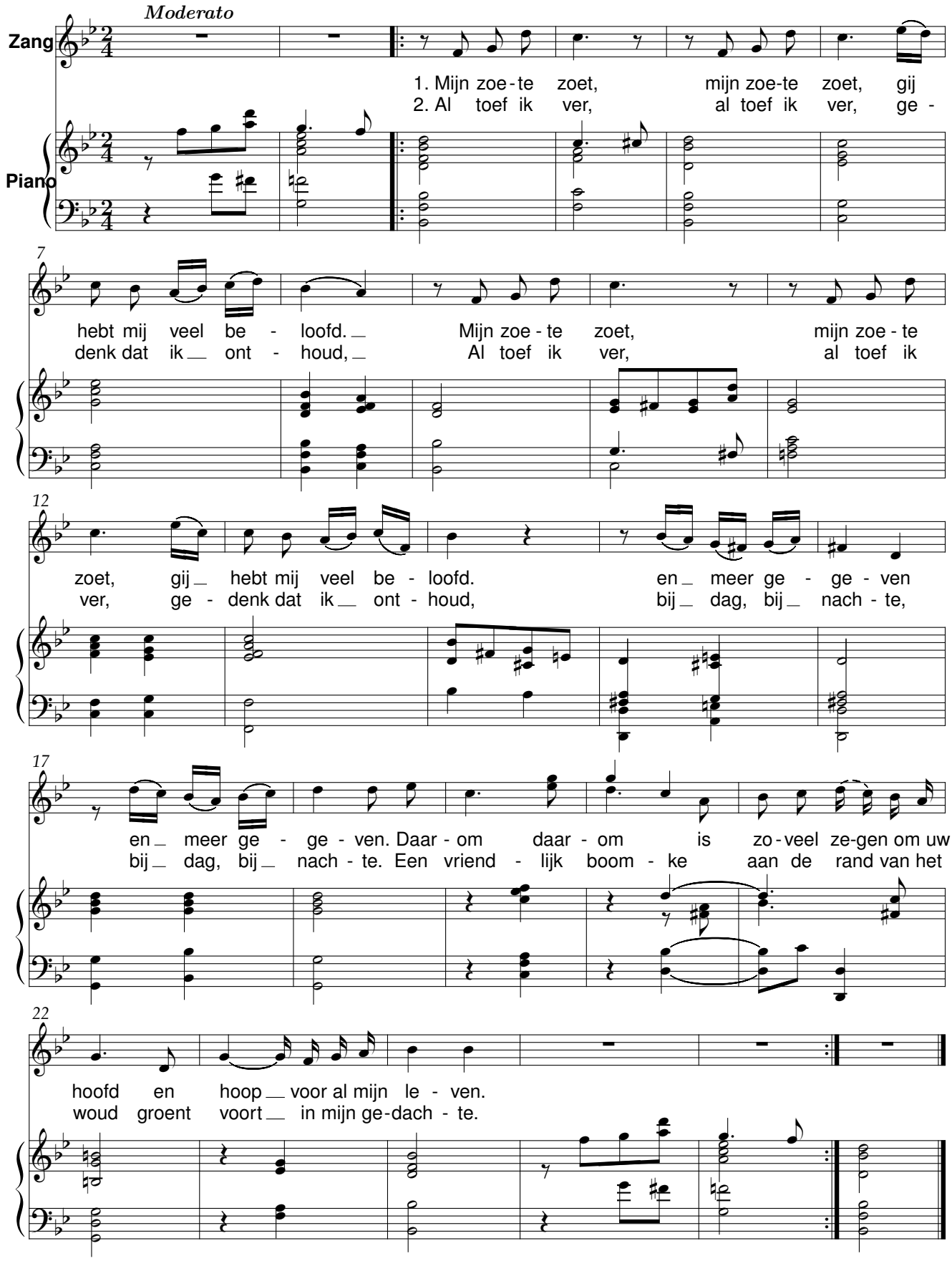

Angst

Zware wolken schuiven open

René De Clercq (1877-1932)

René De Clercq (1877-1932)

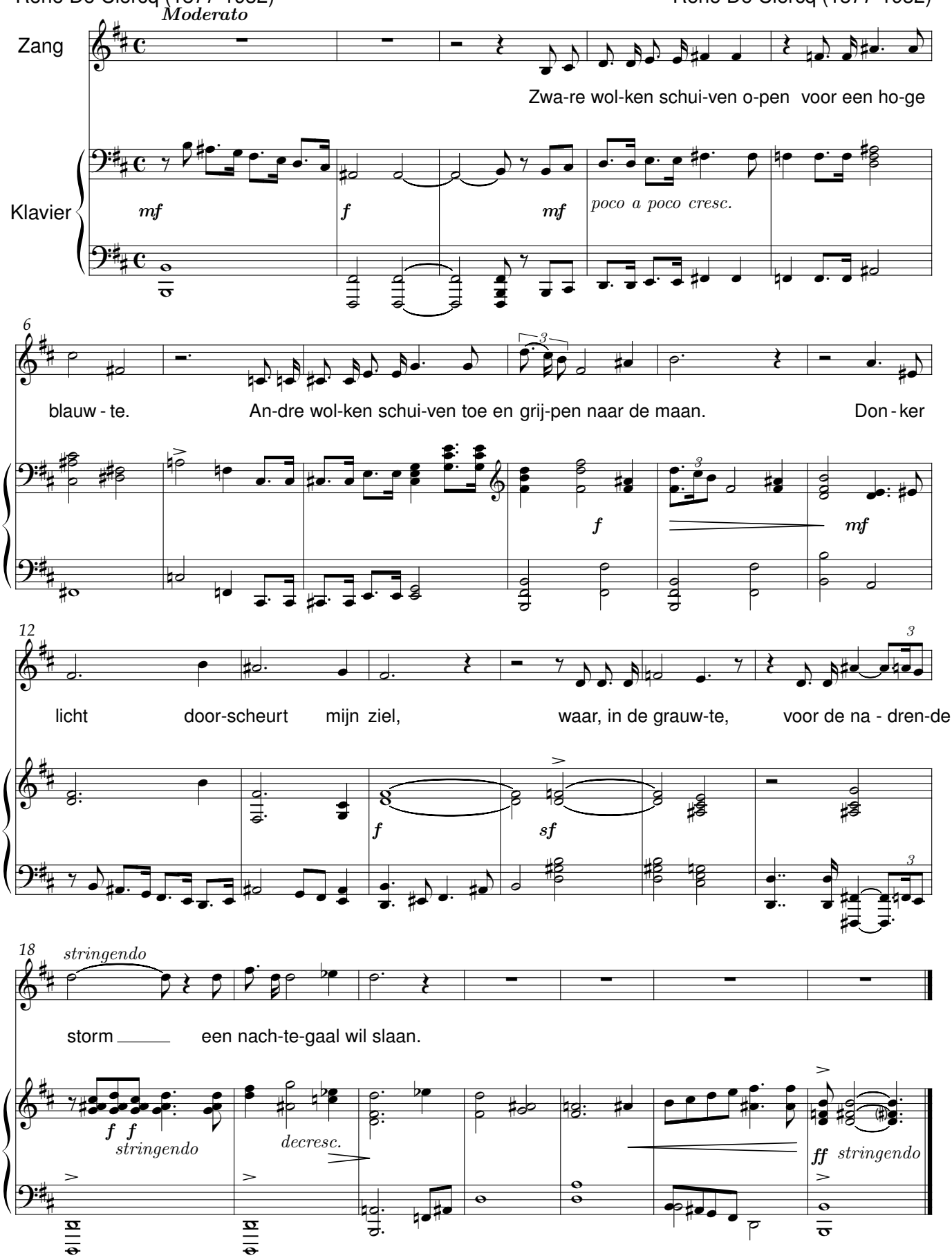

April

Ik weet niet wat er onder zit

René De Clercq (1877-1932)

René De Clercq (1877-1932)

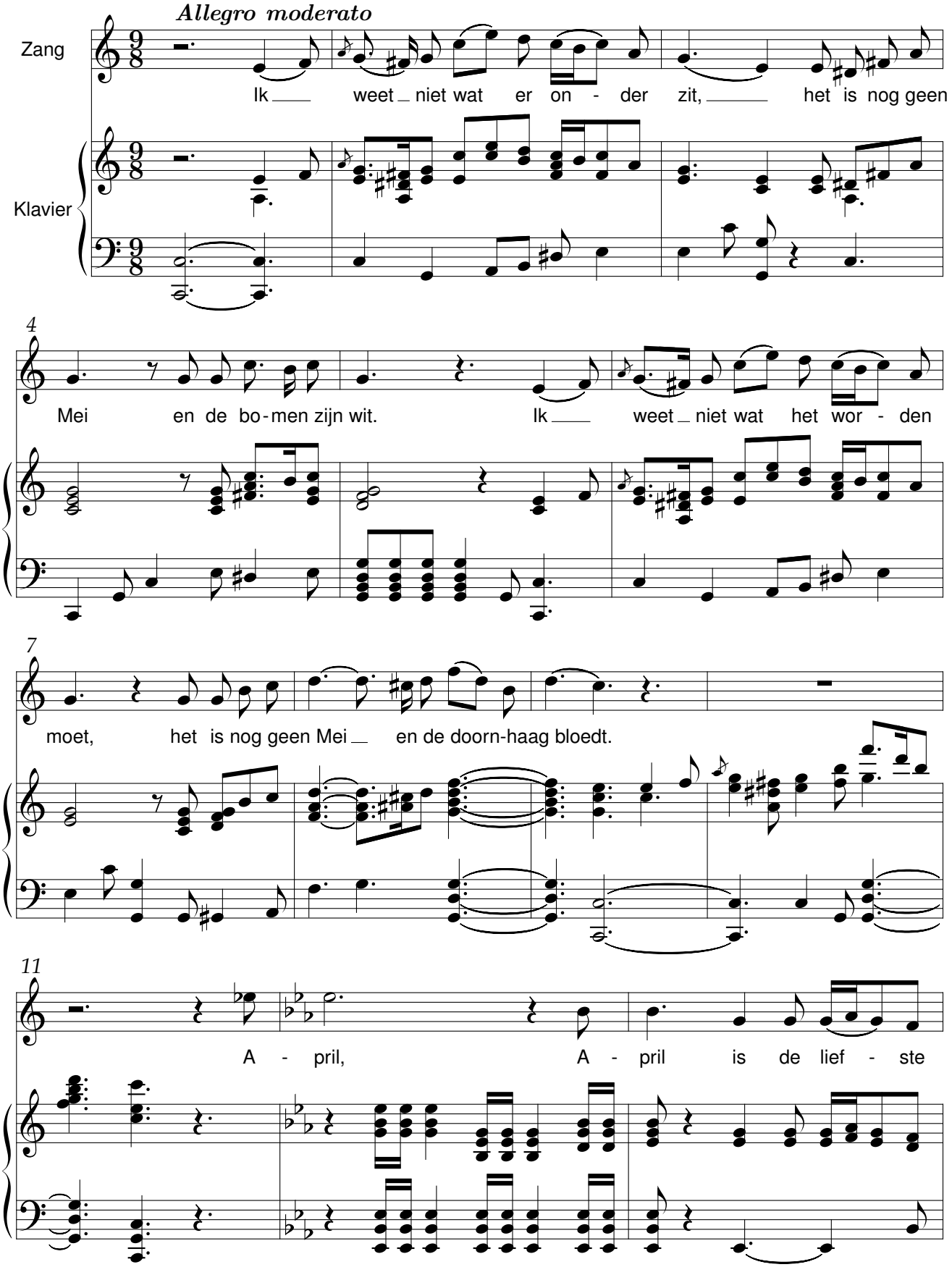

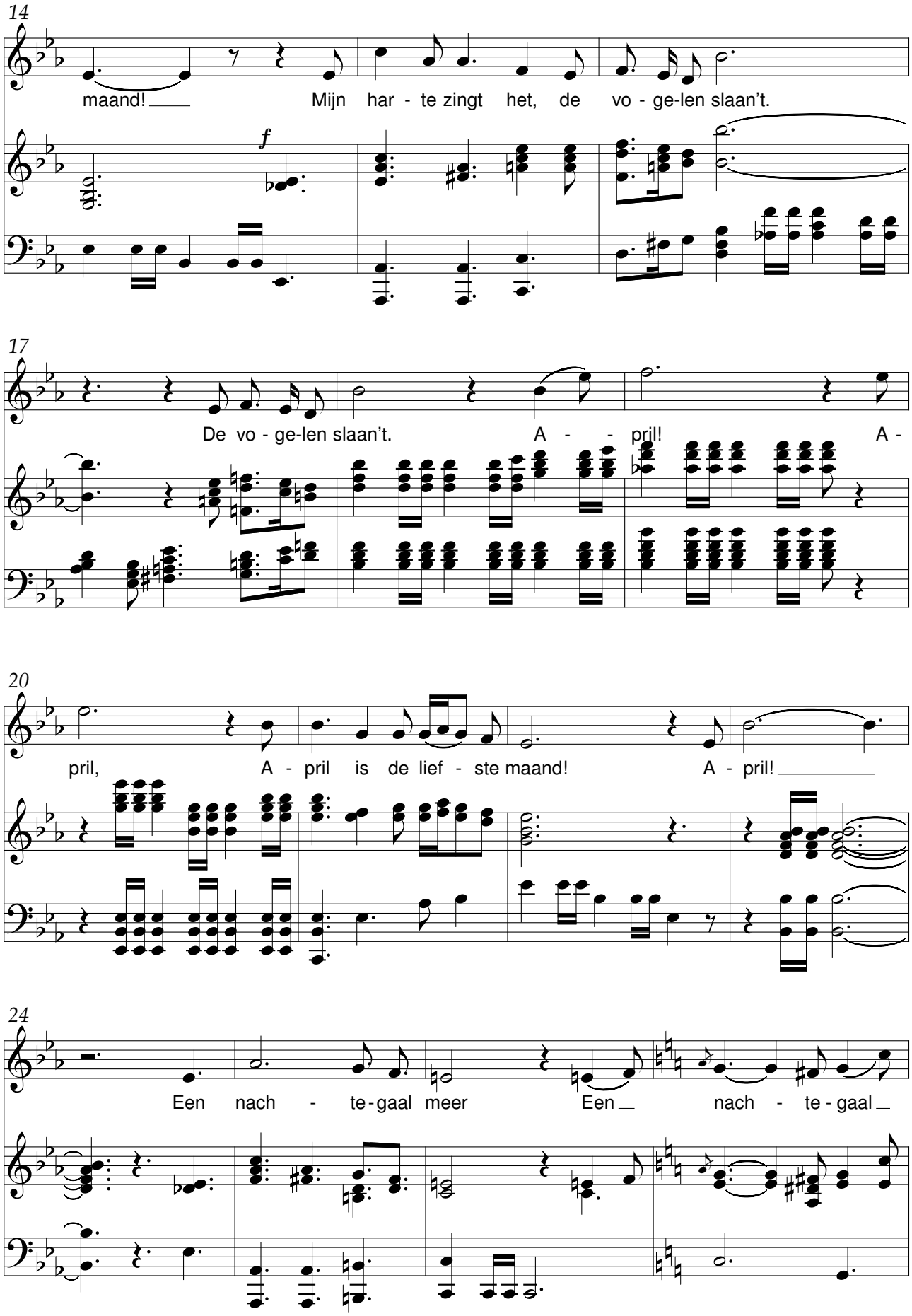
14
maand! Mijn har - te zingt het, de vo - ge-len slaan't.
f
17
De vo - ge-len slaan't. A - - pril! A -
20
pril, A - pril is de lief - ste maand! A - pril!
24
Een nach - te-gaal meer Een nach - te - gaal

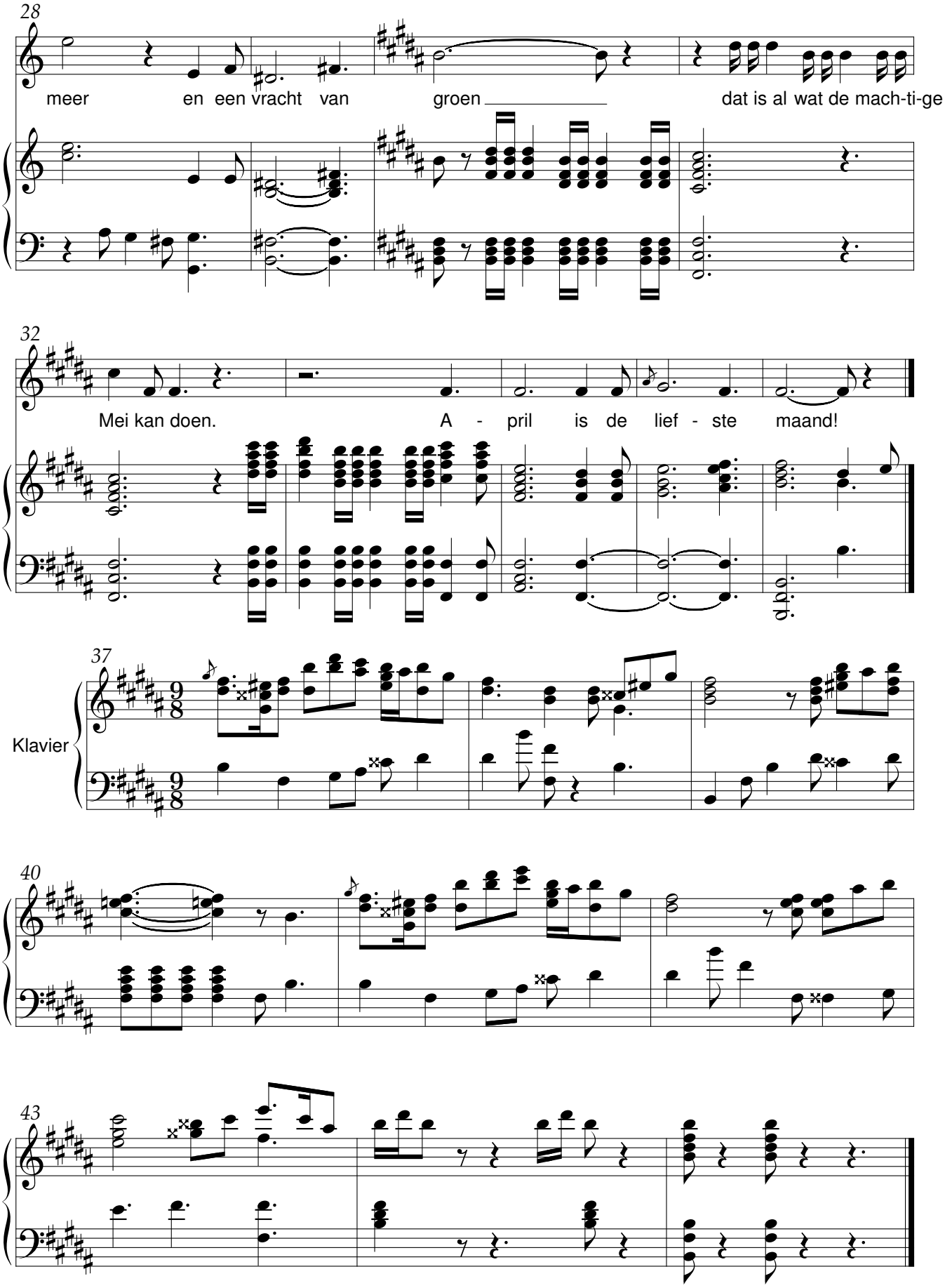
28
meer en een vracht van groen dat is al wat de mach-ti-ge
32
Mei kan doen. A - pril is de lief - ste maand!
37
Klavier
40
43

Avond aan zee

De zon stond op de zee

René De Clercq (1877-1932)

René De Clercq (1877-1932)

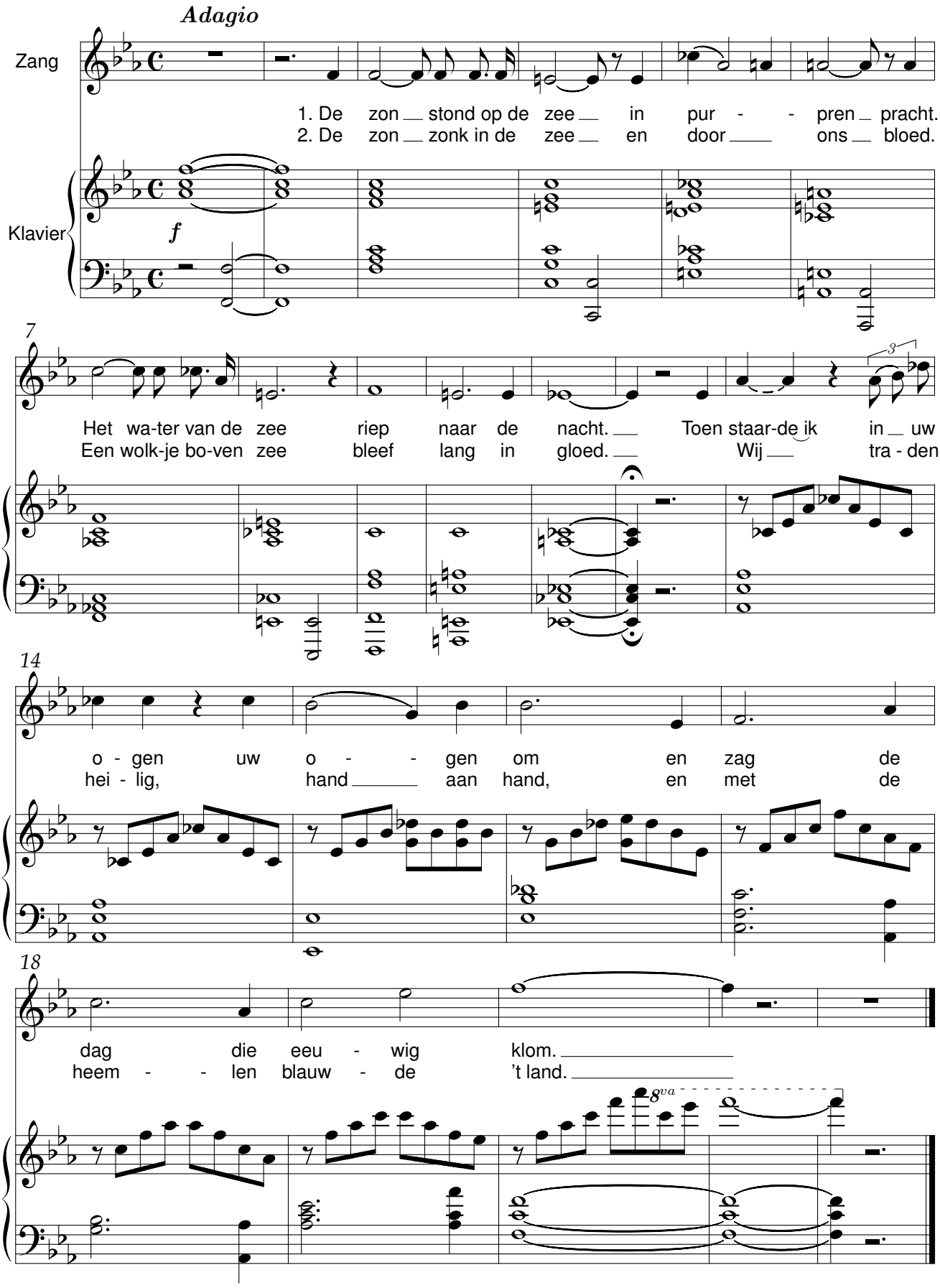

Avondblauw

René De Clercq (1877-1932)

René De Clercq (1877-1932)

Andante

Zang

Klavier

A - vond-blauw, mor - gen-groen.

Lief - ste, lief - ste breng uw zoen. Blauw van a - vond, groen van

mor - gen, zoen mijn lip - pen, zoen mijn zor - gen.

A - vond-blauw, mor - gen-groen. Lief - ste, lief - ste breng uw

zoen. Lief - ste, uw zoen.

Avondlied

René De Clercq (1877-1932)

René De Clercq (1877-1932)
bew. Lieven Duvosel

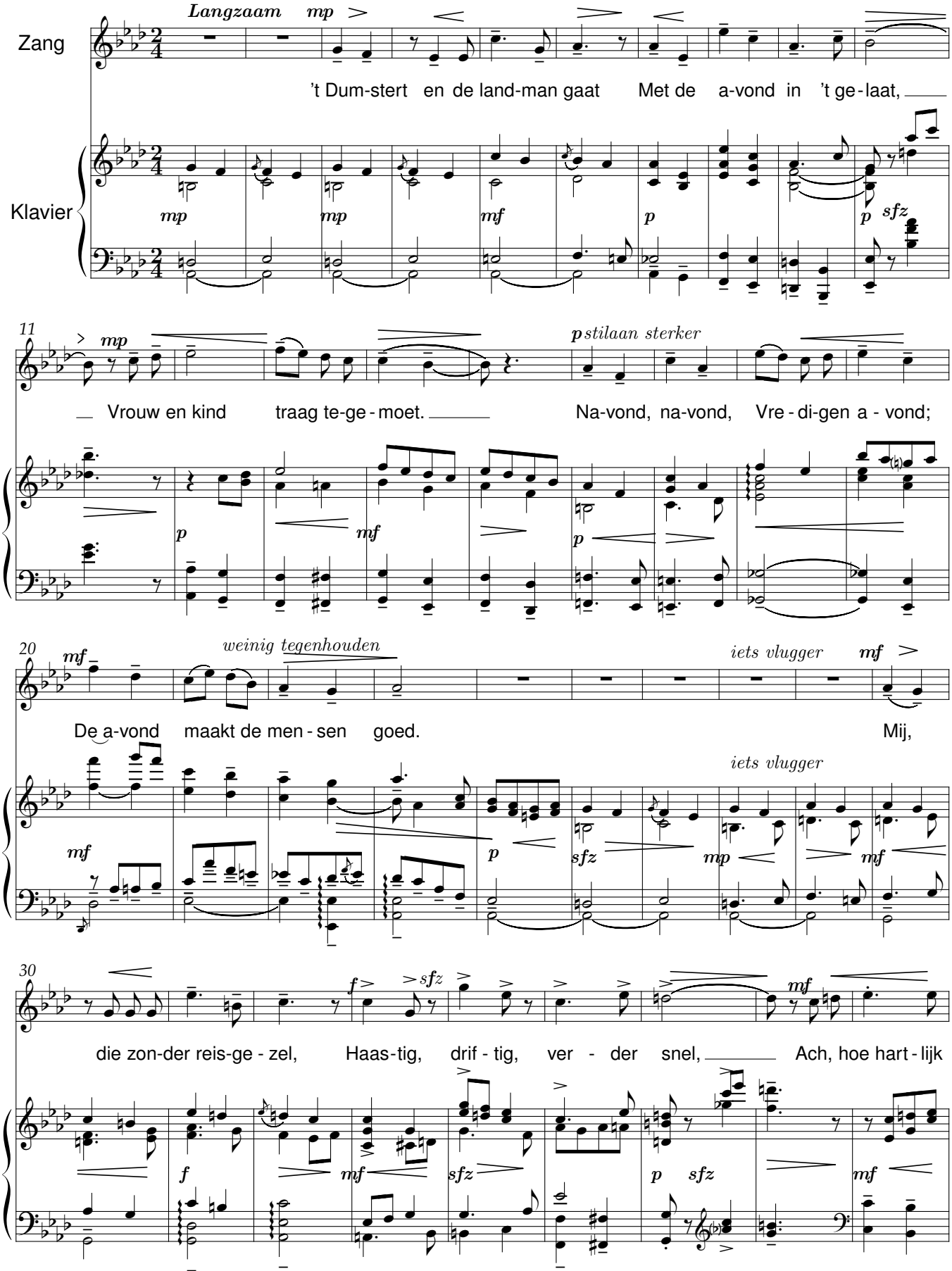

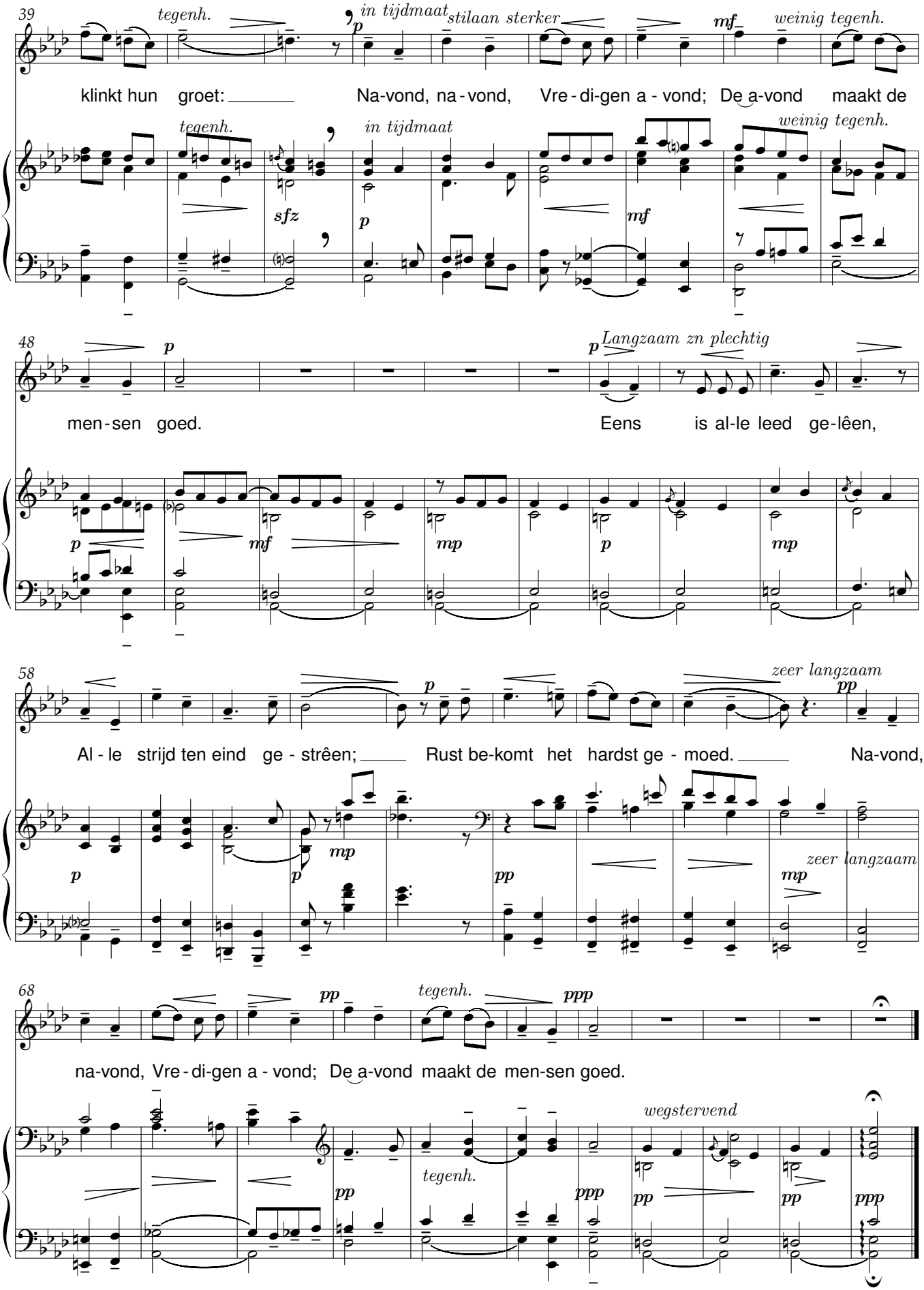
39
tegenh.
in tijdmaat
stilaan sterker
weinig tegenh.
klinkt hun groet: Na-vond, na-vond, Vre-di-gen a-vond; De a-vond maakt de
48
Langzaam zn plechtig
men-sen goed. Eens is al-le leed ge-lêen,
58
zeer langzaam
Al-le strijd ten eind ge-strêen; Rust be-komt het hardst ge-moed. Na-vond,
68
tegenh.
na-vond, Vre-di-gen a-vond; De a-vond maakt de men-sen goed.
wegstervend

Best geborgen

René De Clercq (1877-1932)

René De Clercq (1877-1932)

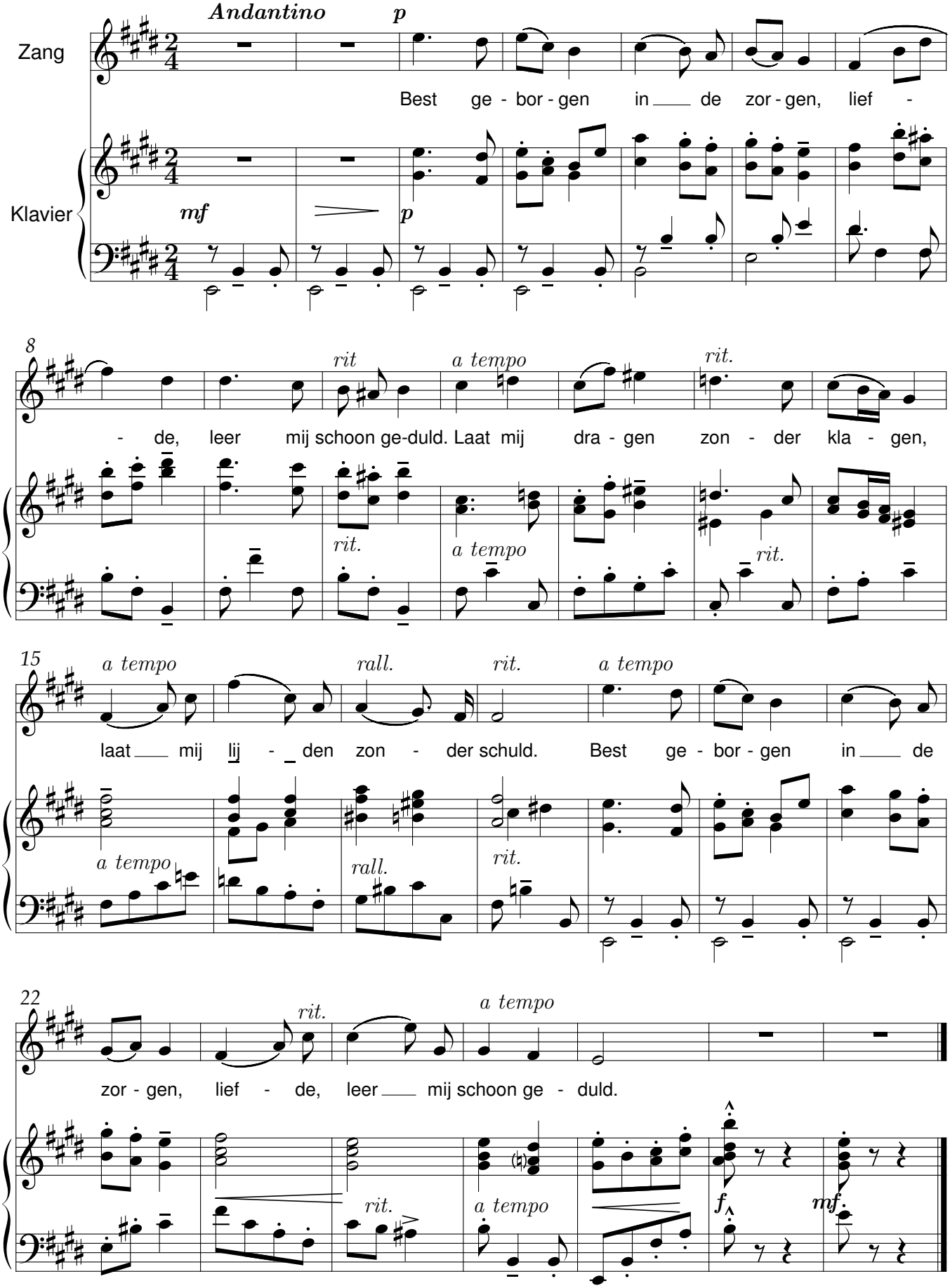

Betrouwen

Komt alles zoals 't komen moet

t. en m. René De Clercq(1877-1932)

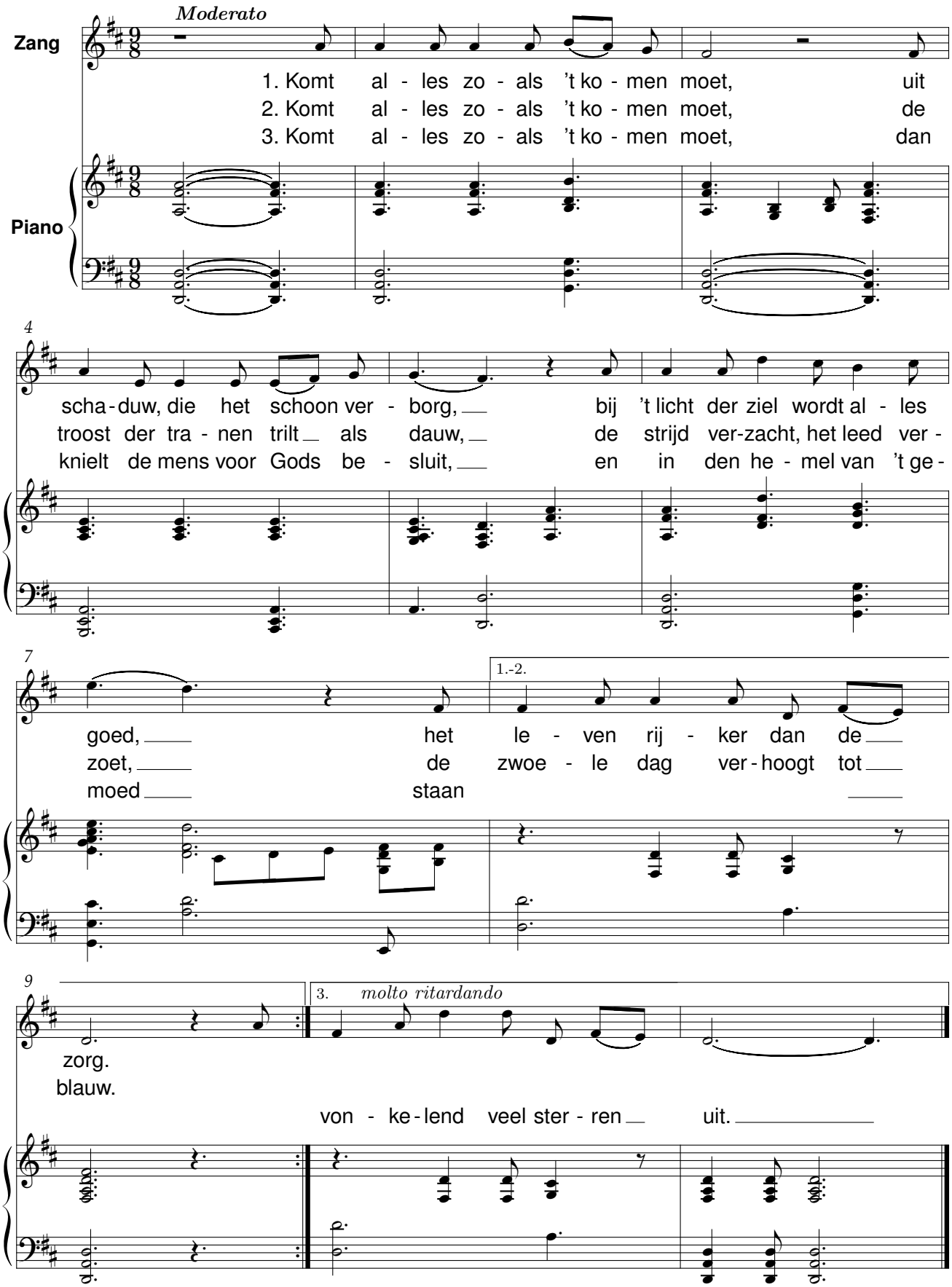

Bierkens plaats

René De Clercq (1877-1932)

René De Clercq (1877-1932)

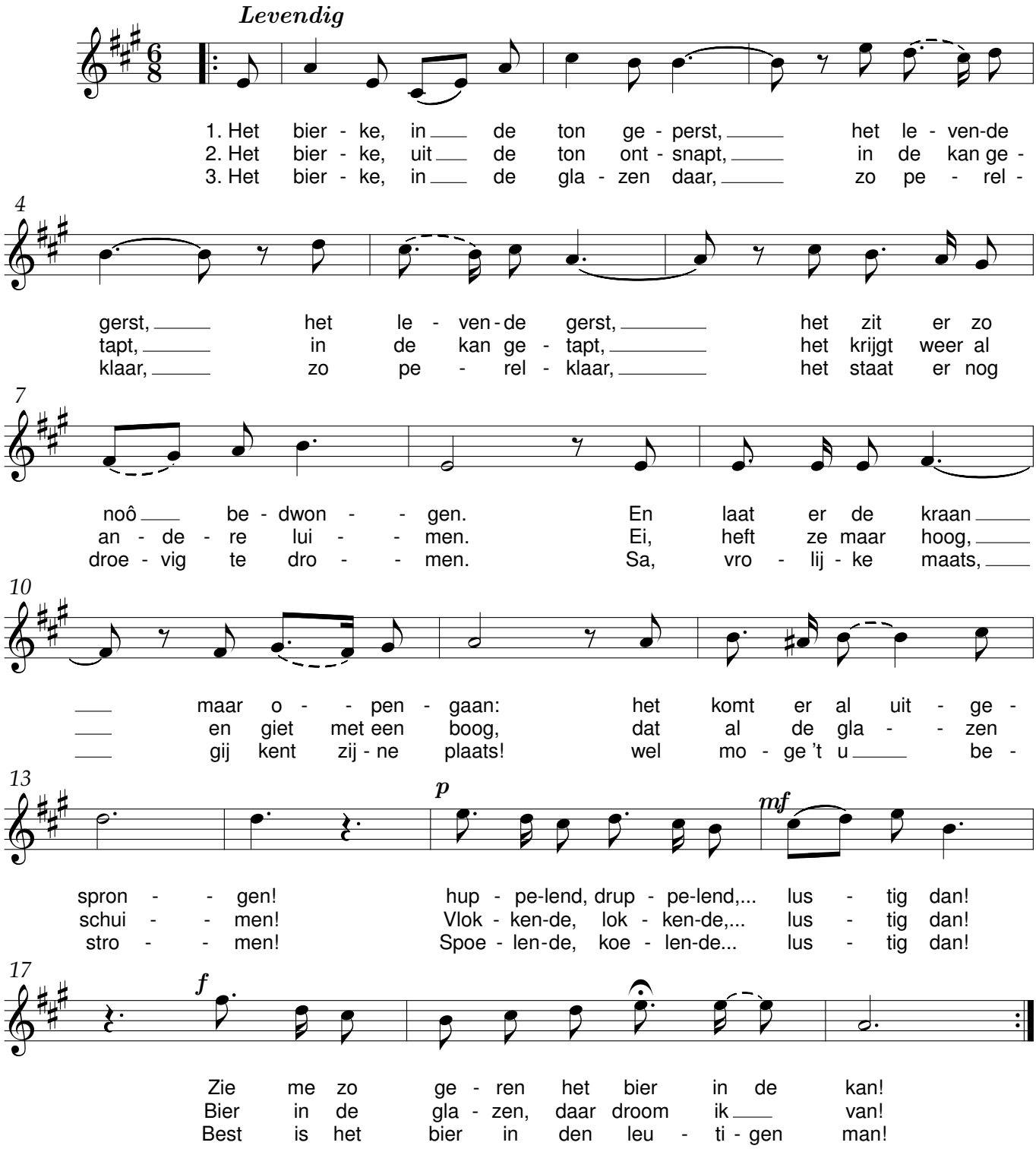

Blauw welft zich uwe ziel

René De Clercq (1877-1932)

René De Clercq (1877-1932)

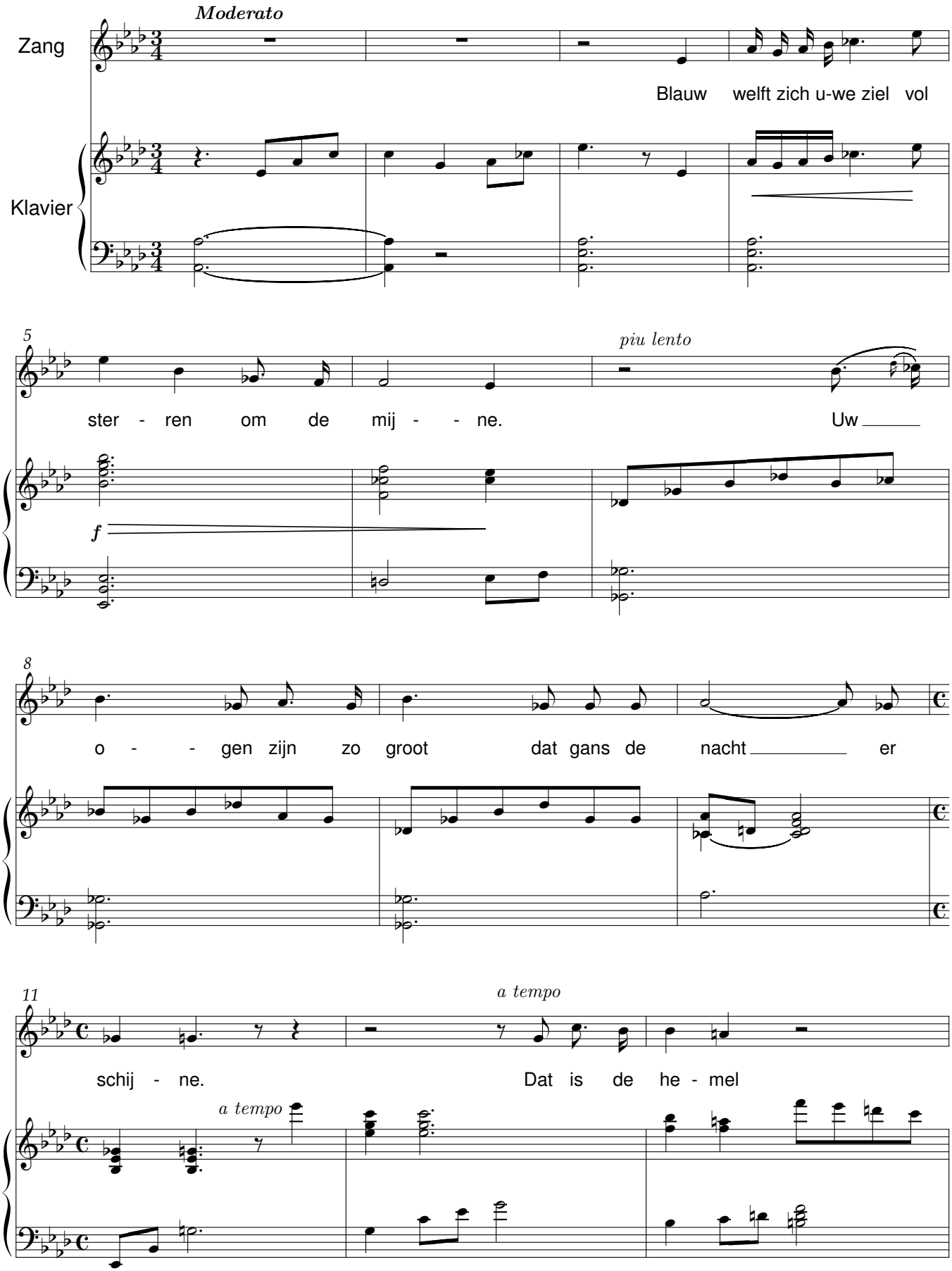

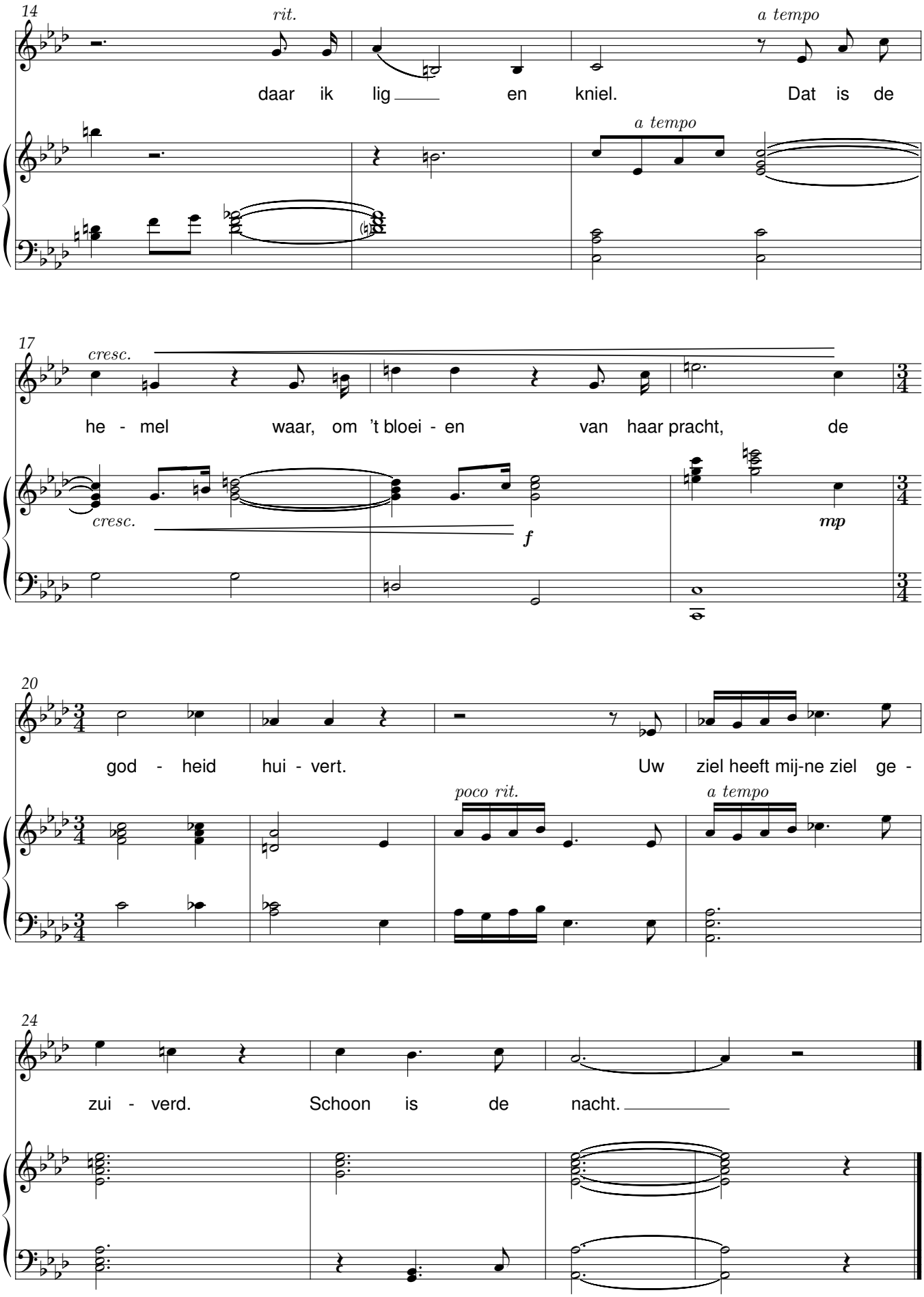
14
rit.
a tempo
daar ik lig en kniel. Dat is de
a tempo
17
cresc.
he - mel waar, om 't bloei - en van haar pracht, de
cresc.
f
mp
20
god - heid hui - vert. Uw ziel heeft mij-ne ziel ge -
poco rit.
a tempo
24
zui - verd. Schoon is de nacht.

Het is nog maar een dag geleên.

René De Clercq (1877-1932)

René De Clercq (1877-1932)

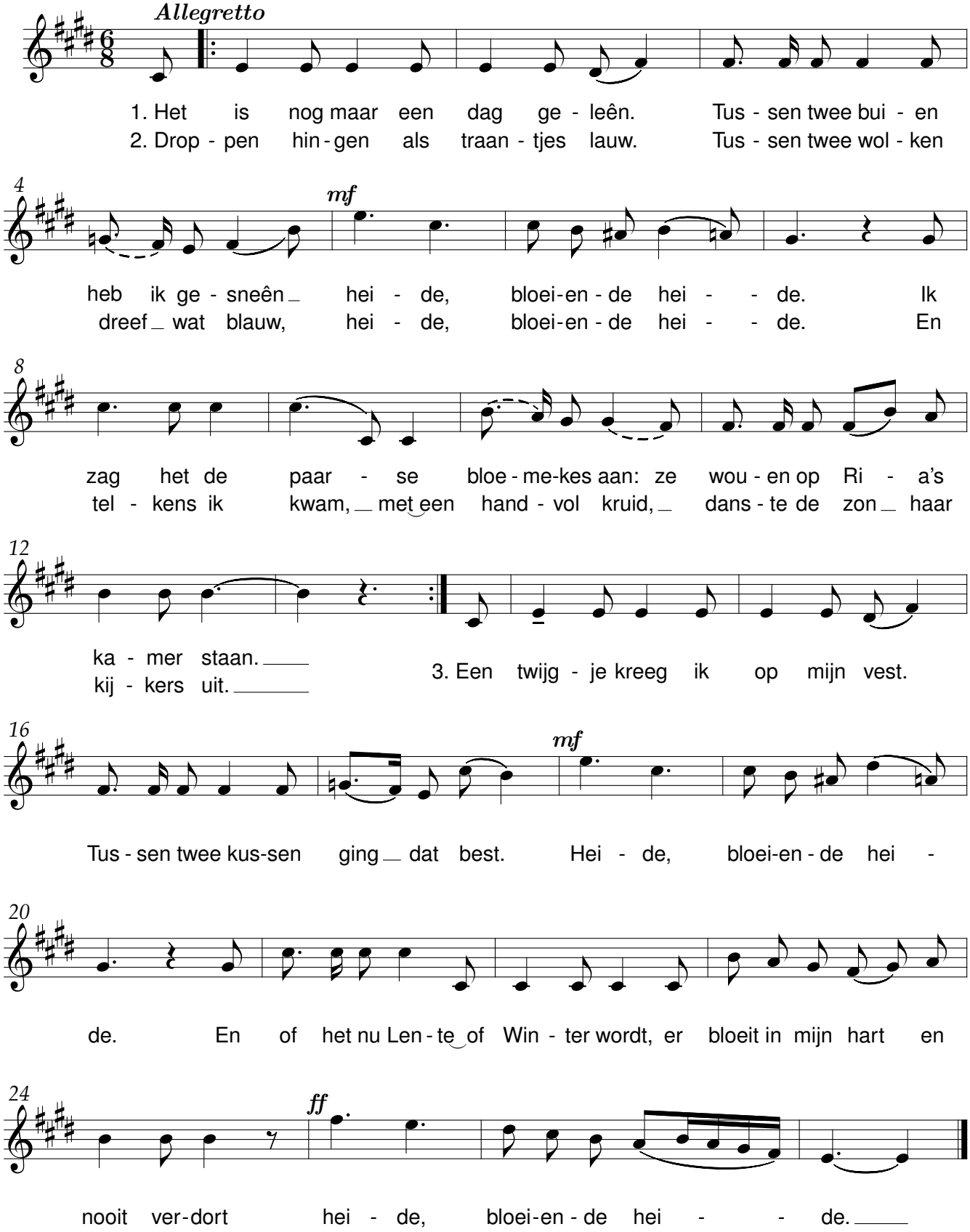

Bruidslied

René De Clercq (1877-1932)

René De Clercq (1877-1932)

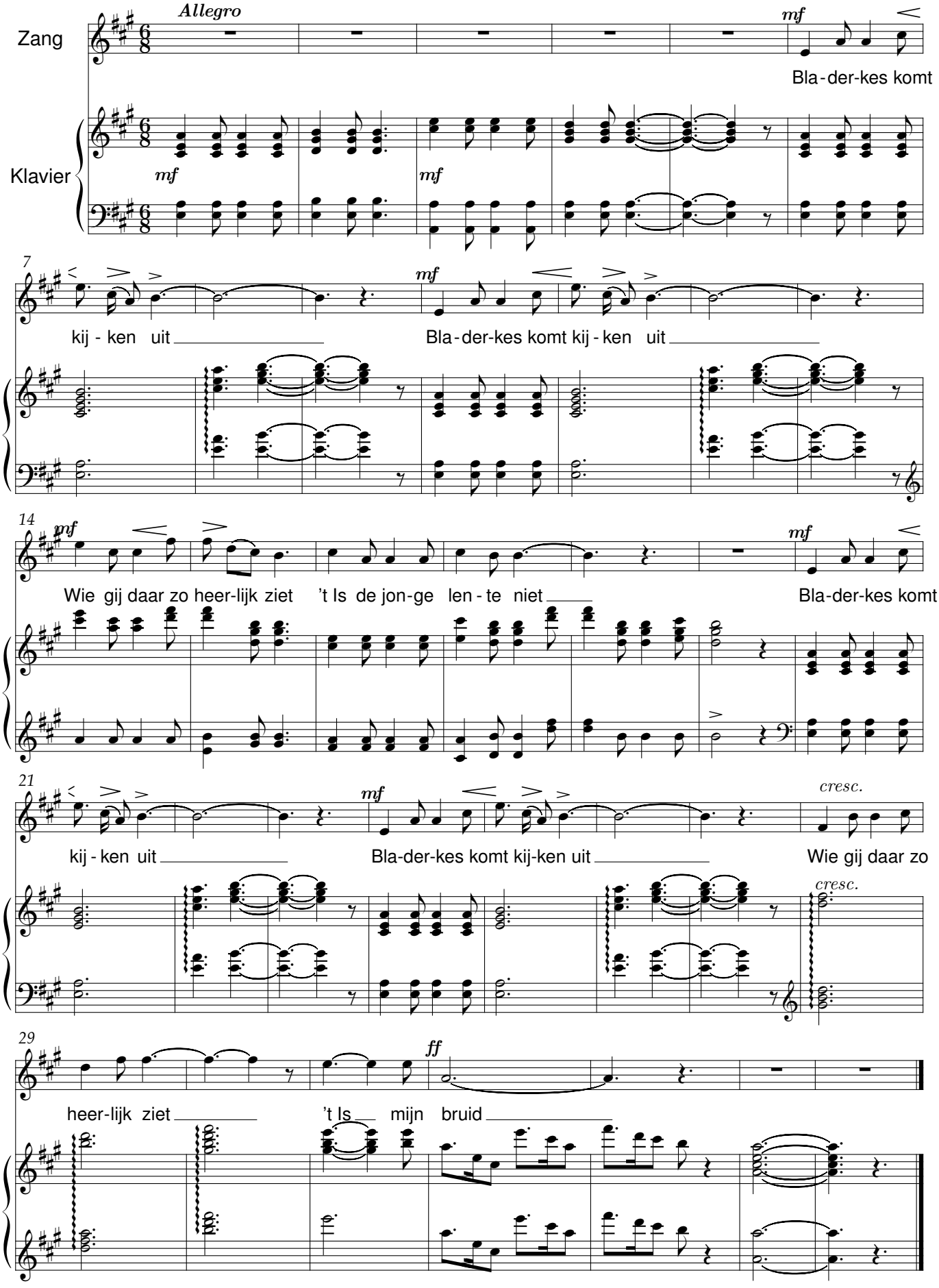

Daar is maar één land

René De Clercq (1877-1932)

René De Clercq (1877-1932)
vierstemmige bewerking: Didier Debels (2003)

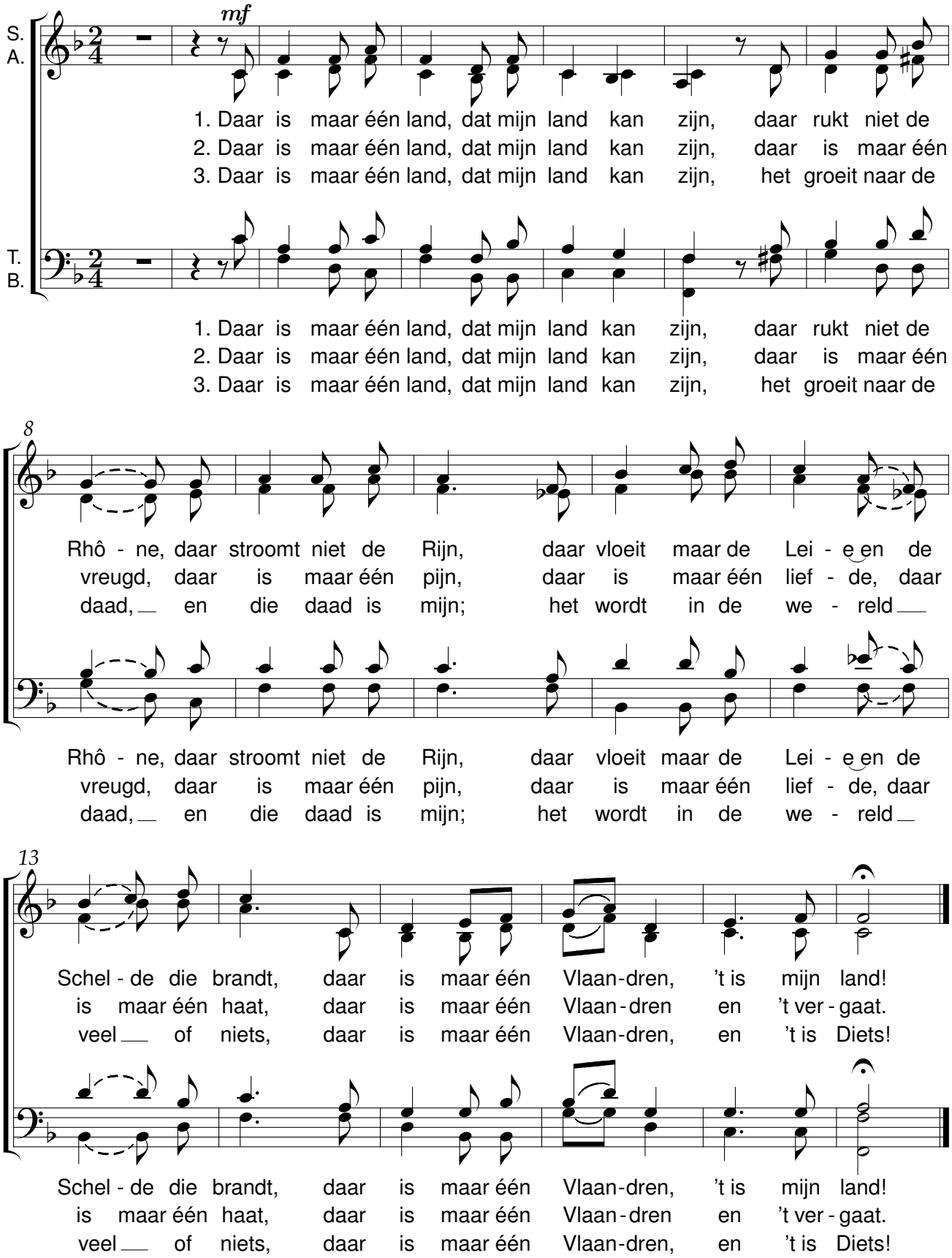

Daar moet ik zijn

René De Clercq (1877-1932)

René De Clercq (1877-1932)

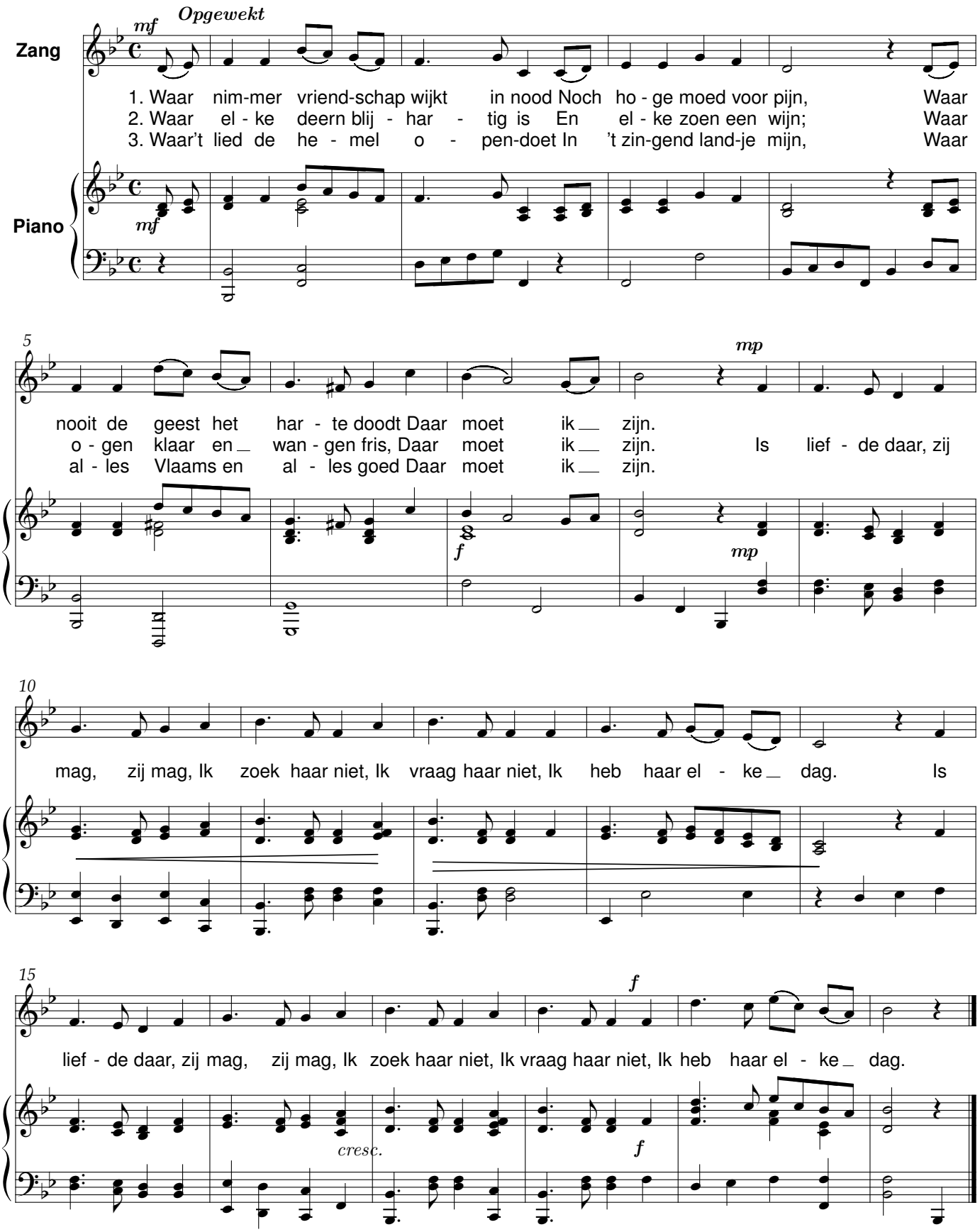

Daar moet ik zijn

René De Clercq (1877-1932)

René De Clercq (1877-1932)

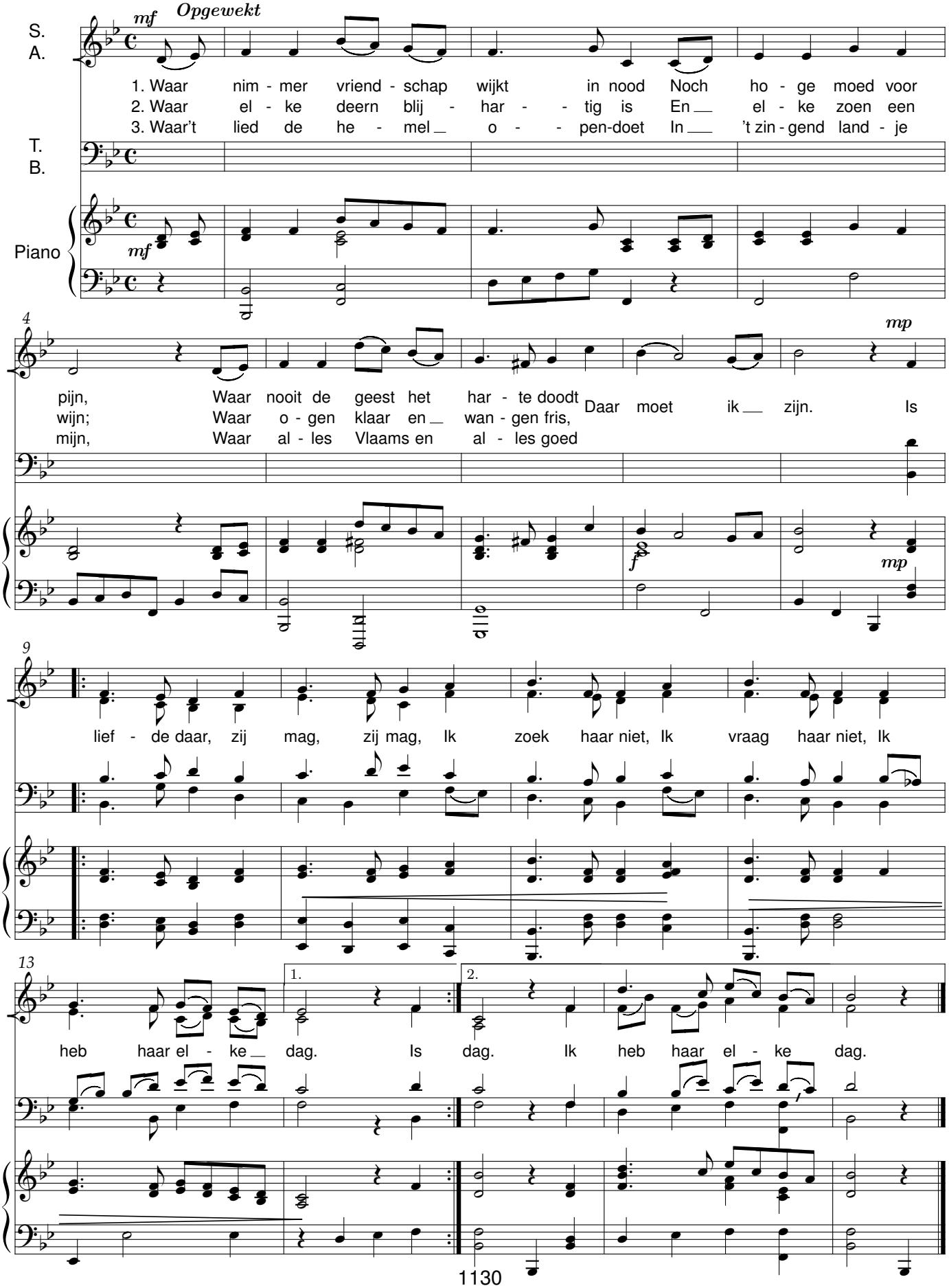

Dat is van alle kwaden

René De Clercq (1877-1932)

René De Clercq (1877-1932)

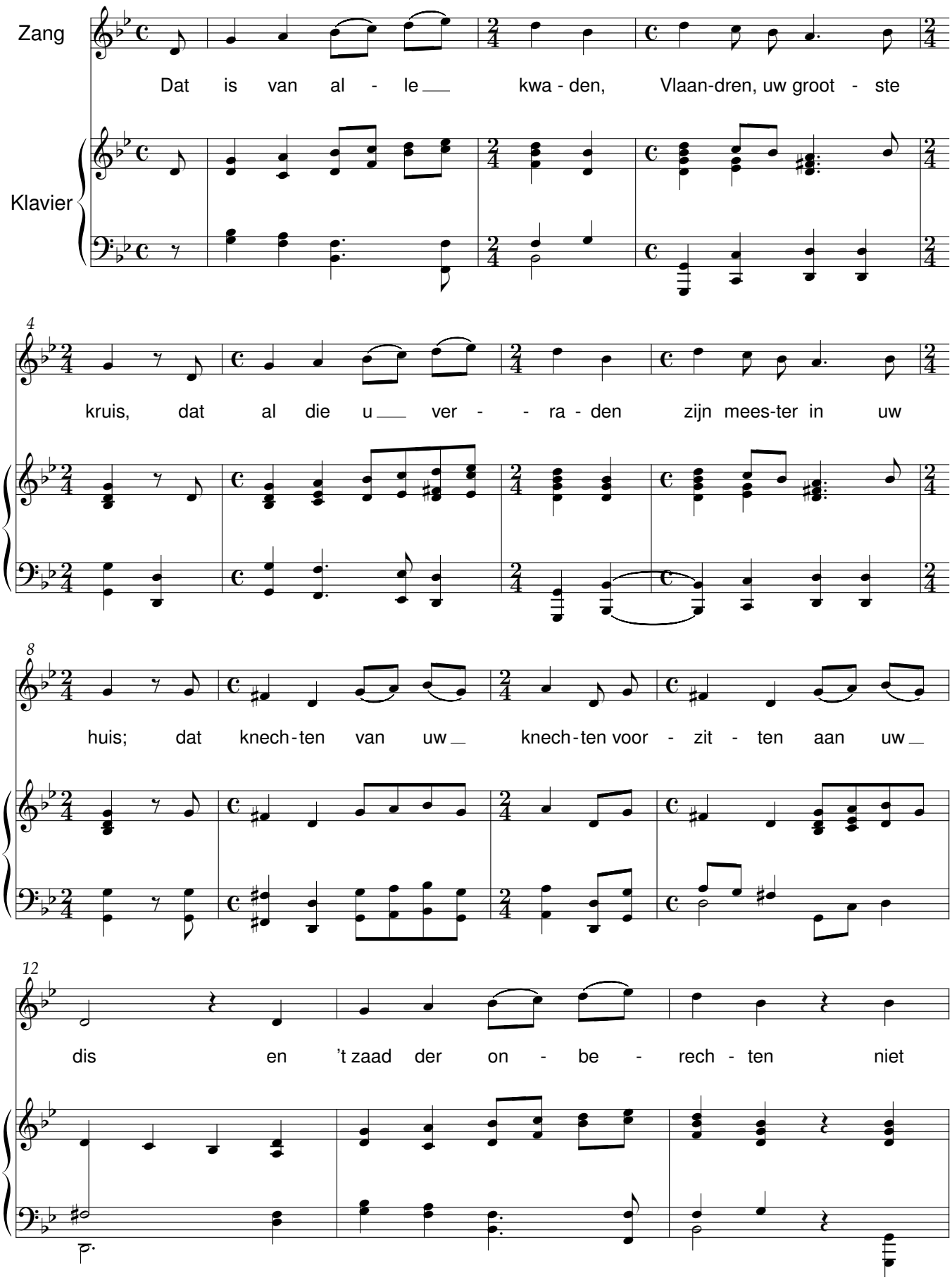

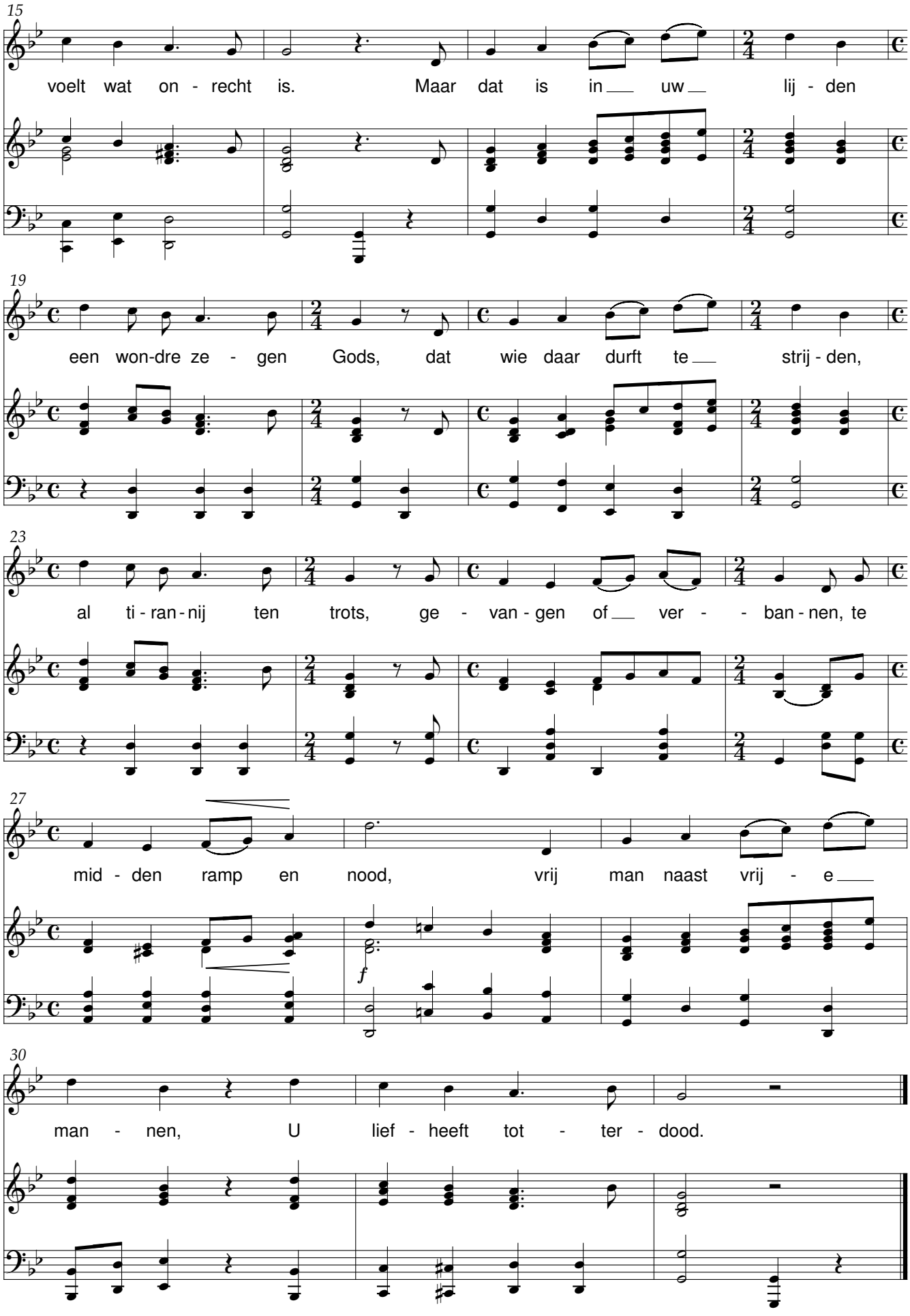
15
voelt wat on - recht is. Maar dat is in uw lij - den
19
een won-dre ze - gen Gods, dat wie daar durft te strij - den,
23
al ti - ran - nij ten trots, ge - van - gen of ver - - ban - nen, te
27
mid - den ramp en nood, vrij man naast vrij - e
f
30
man - nen, U lief - heeft tot - ter - dood.

De avondstar

Dichter onbekend

René De Clercq (1877-1932)

Andante

Zang

Piano

1. Ons ge - ge - na - ket de a - vond - star Die ons ver - lich - tet al - zo klaar.
2. Zij zet - te het kind op ha - re schoot Zij kus-te het voor zijn mon - de - ke rood,
3. Zij zet - te het kind op ha - re arm Met gro - te vreug-de zag zij het aan
4. De moe-der ma - ke - de 't kind een bad, Hoe lie - lijk dat het daar - in - ne zat!
5. Het kind-kijn plet - ter - de met de hand Dat het wa - ter uit het bek - ken sprang

Wel was haar doe.
Het was zoo zoet.
Het was zo zoet. Su - sa nin - na, su - sa noe Je - zus min - ne sprak Ma - ri - a
Wel was haar doe.
Wel was haar doe.

1.-4.

toe.

Zij
Zij
De
Het

5.

toe.

De Bacchusbent

René De Clercq (1877-1932)

René De Clercq (1877-1932)

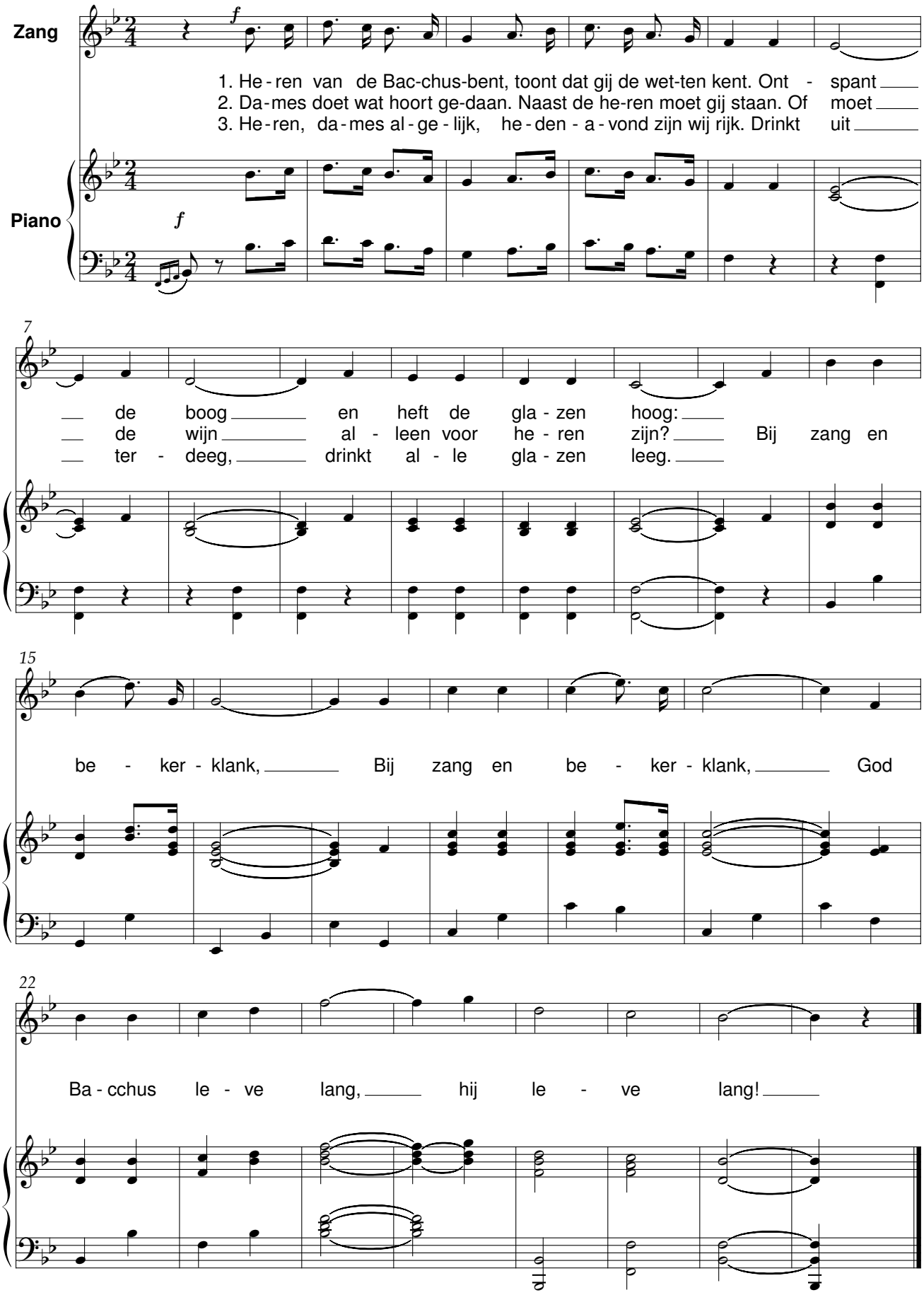

De bietebauw

René De Clercq (1877-1932)

René De Clercq (1877-1932)

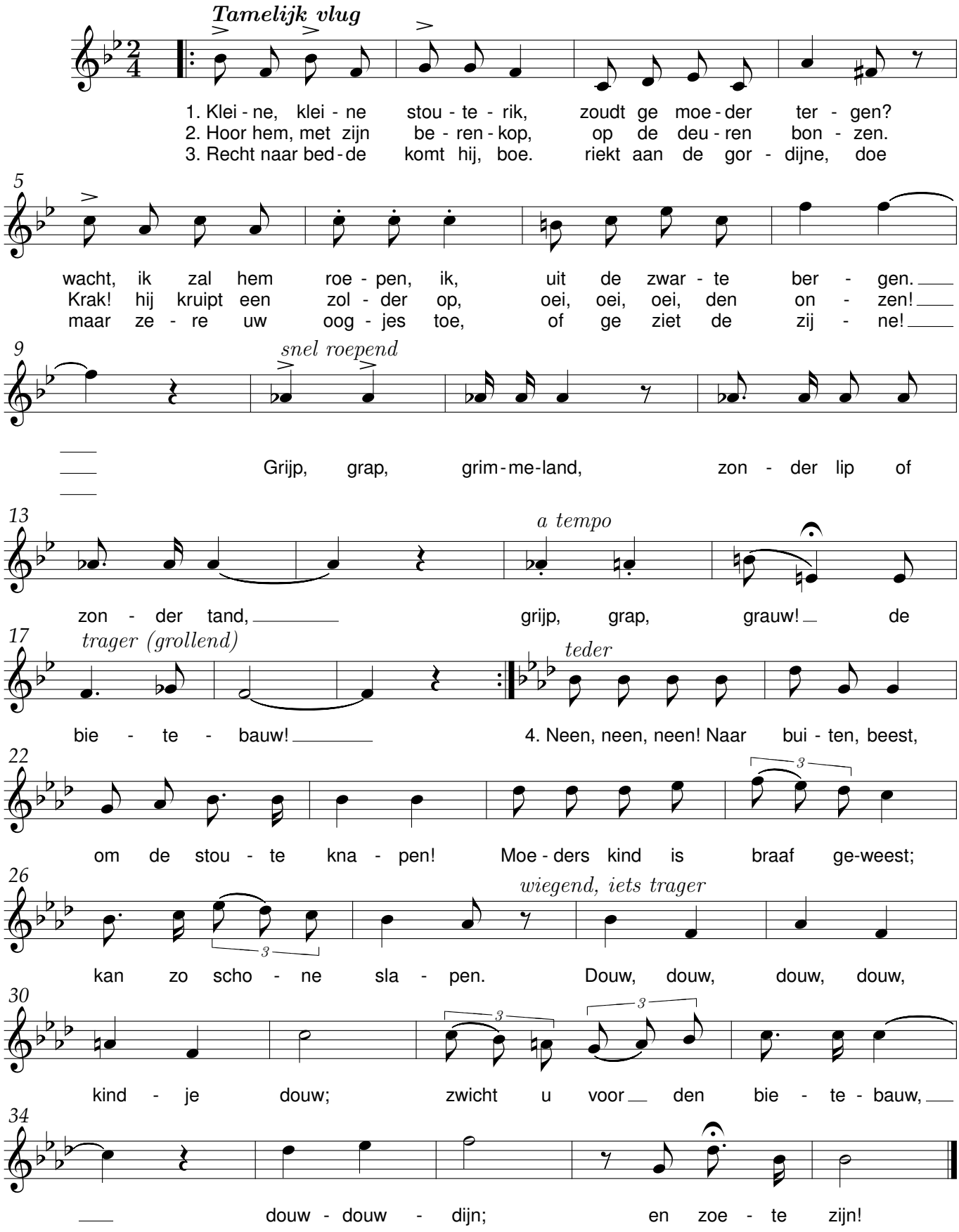

De Duitse hoornen

René De Clercq (1877-1932)

René De Clercq (1877-1932)

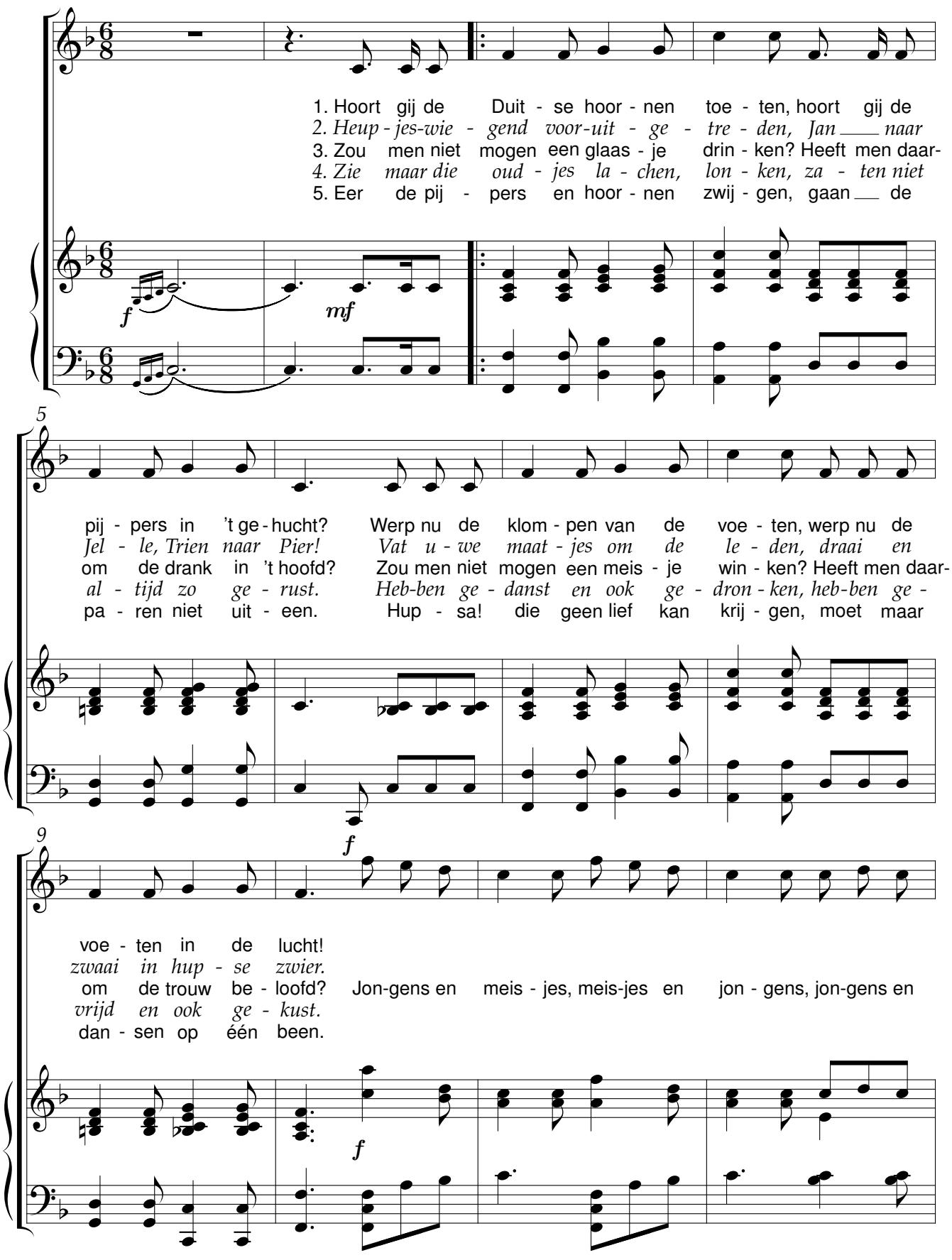

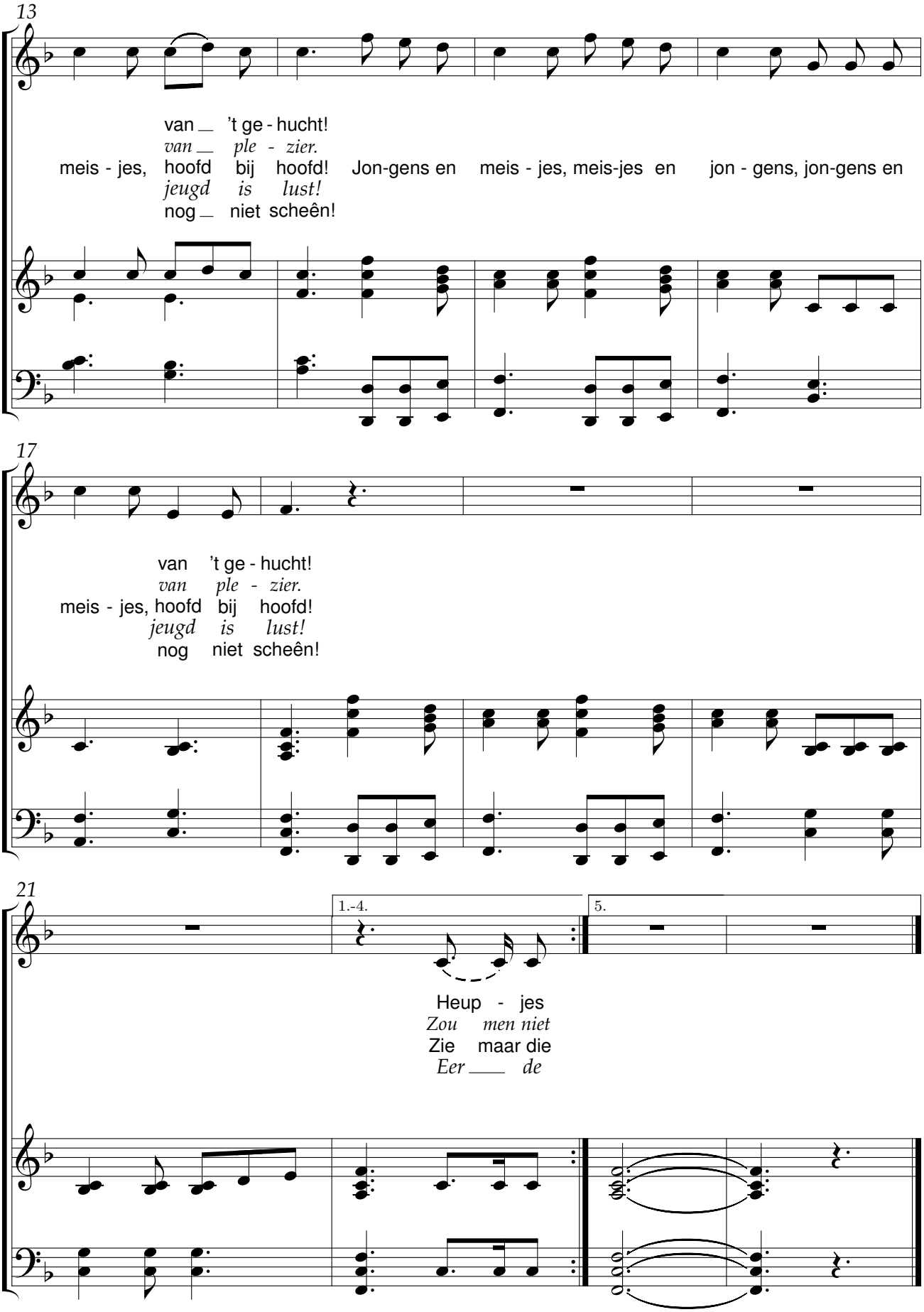
13
van _ 't ge - hucht!
van _ ple - zier.
meis - jes, hoofd bij hoofd! Jon-gens en meis - jes, meis-jes en jon - gens, jon-gens en
jeugd is lust!
nog _ niet scheên!
17
van 't ge - hucht!
van ple - zier.
meis - jes, hoofd bij hoofd!
jeugd is lust!
nog niet scheên!
21
1.-4.
5.
Heup - jes
Zou men niet
Zie maar die
Eer _ de

De Duitse hoornen

René De Clercq (1877-1932)

René De Clercq (1877-1932)

arr. D. Debels

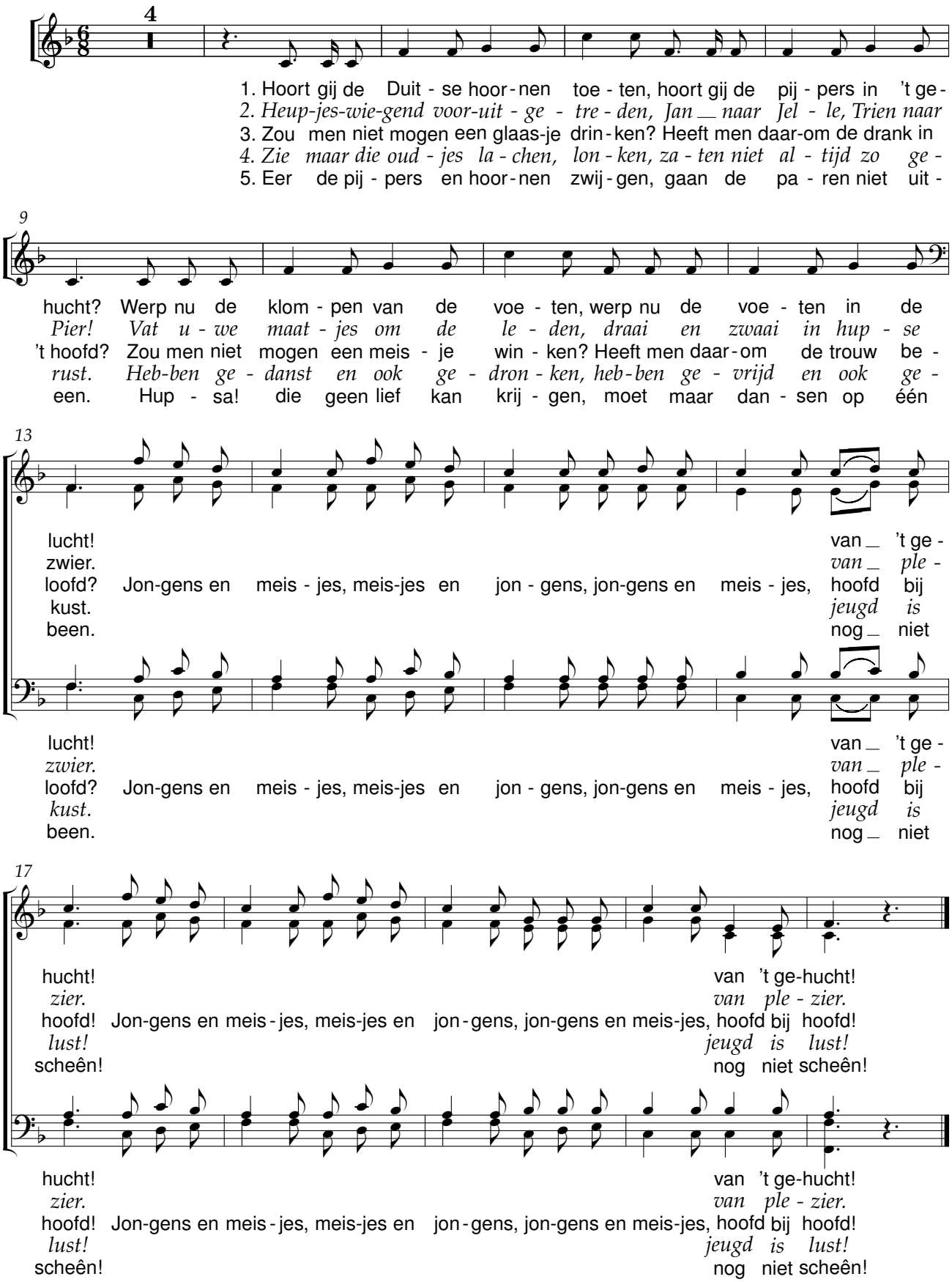

De fuifridders

René De Clercq (1877-1932)

René De Clercq (1877-1932)

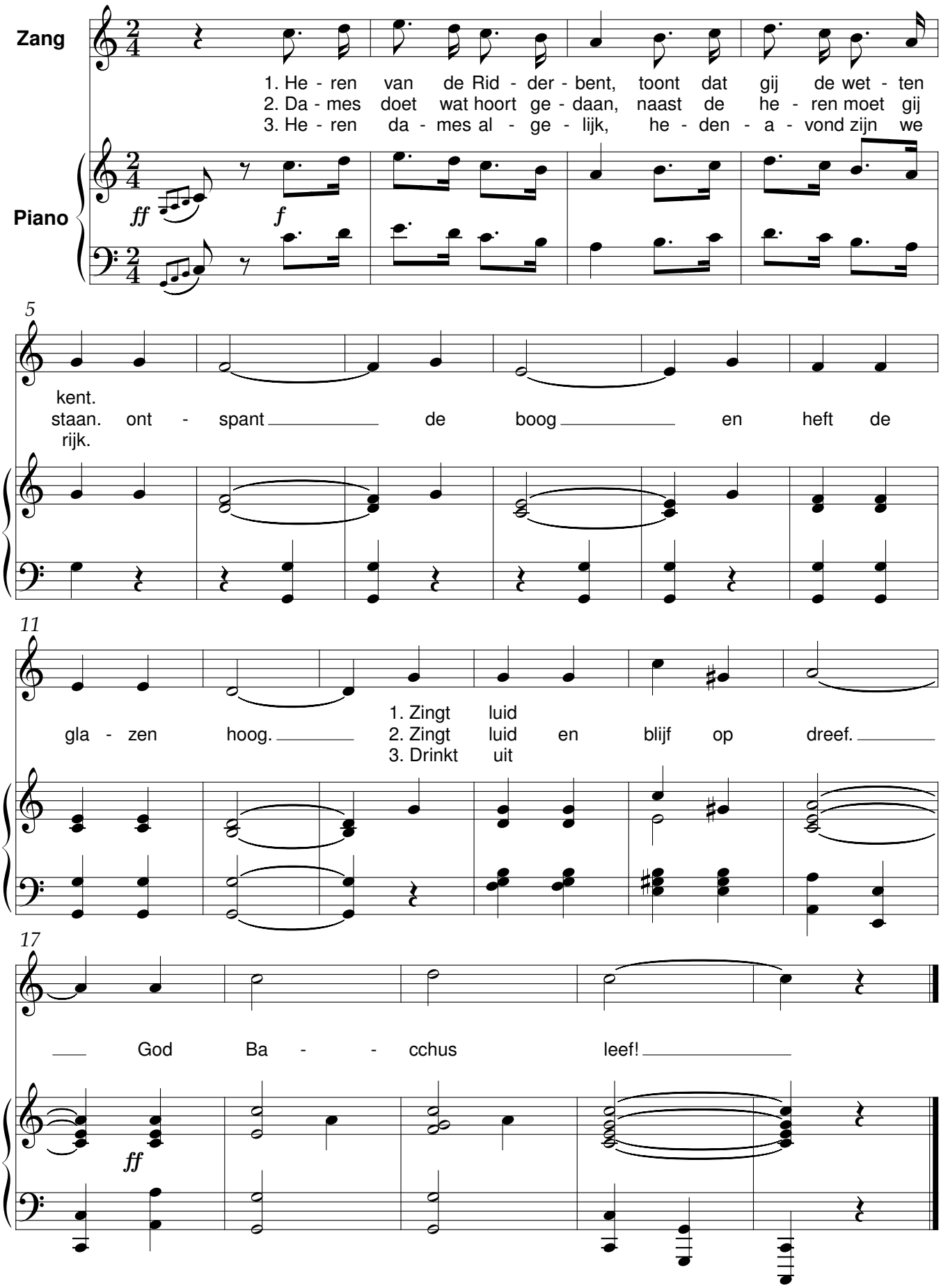

De grens is ver

René De Clercq (1877-1932)

René De Clercq (1877-1932)

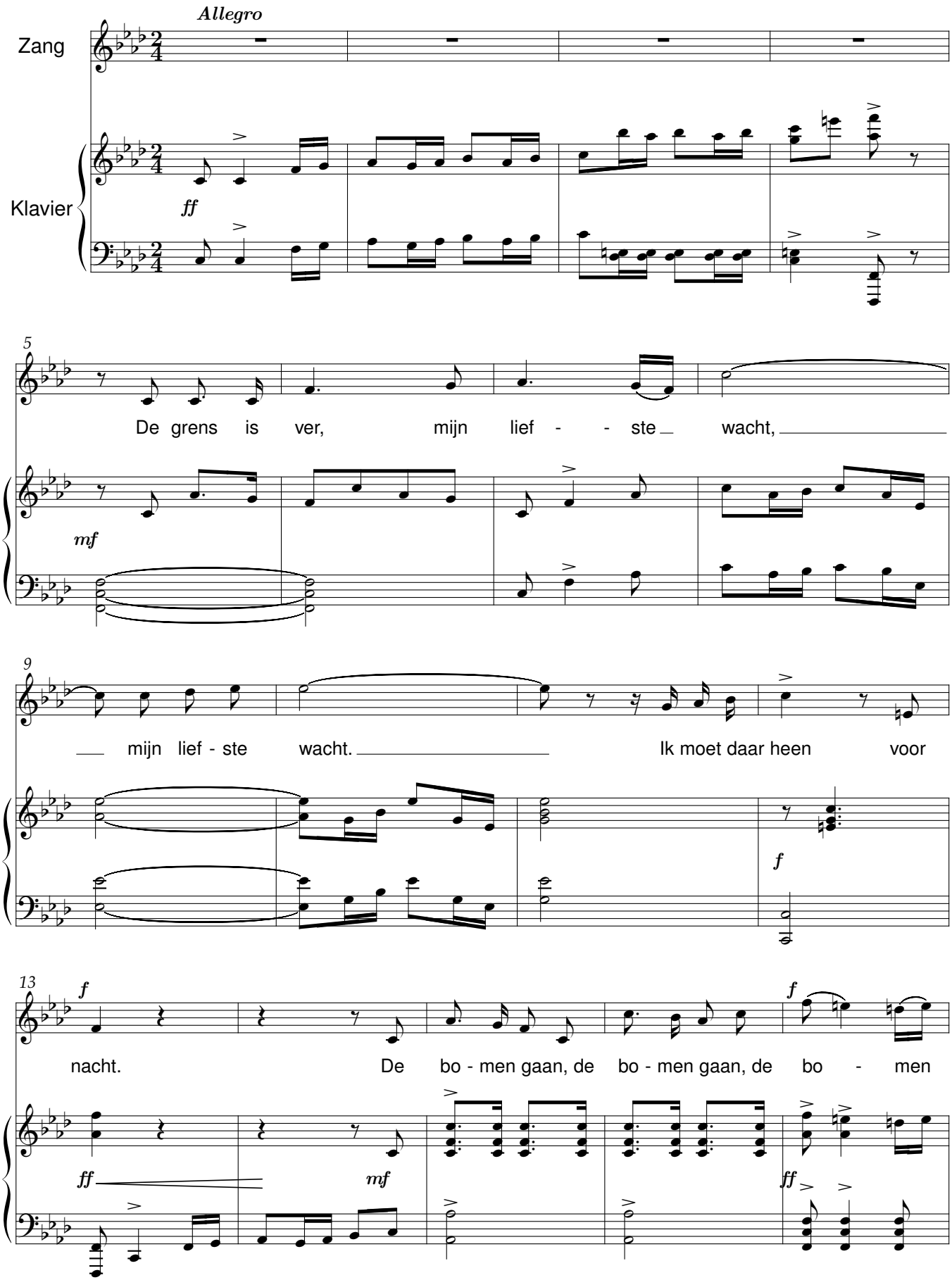

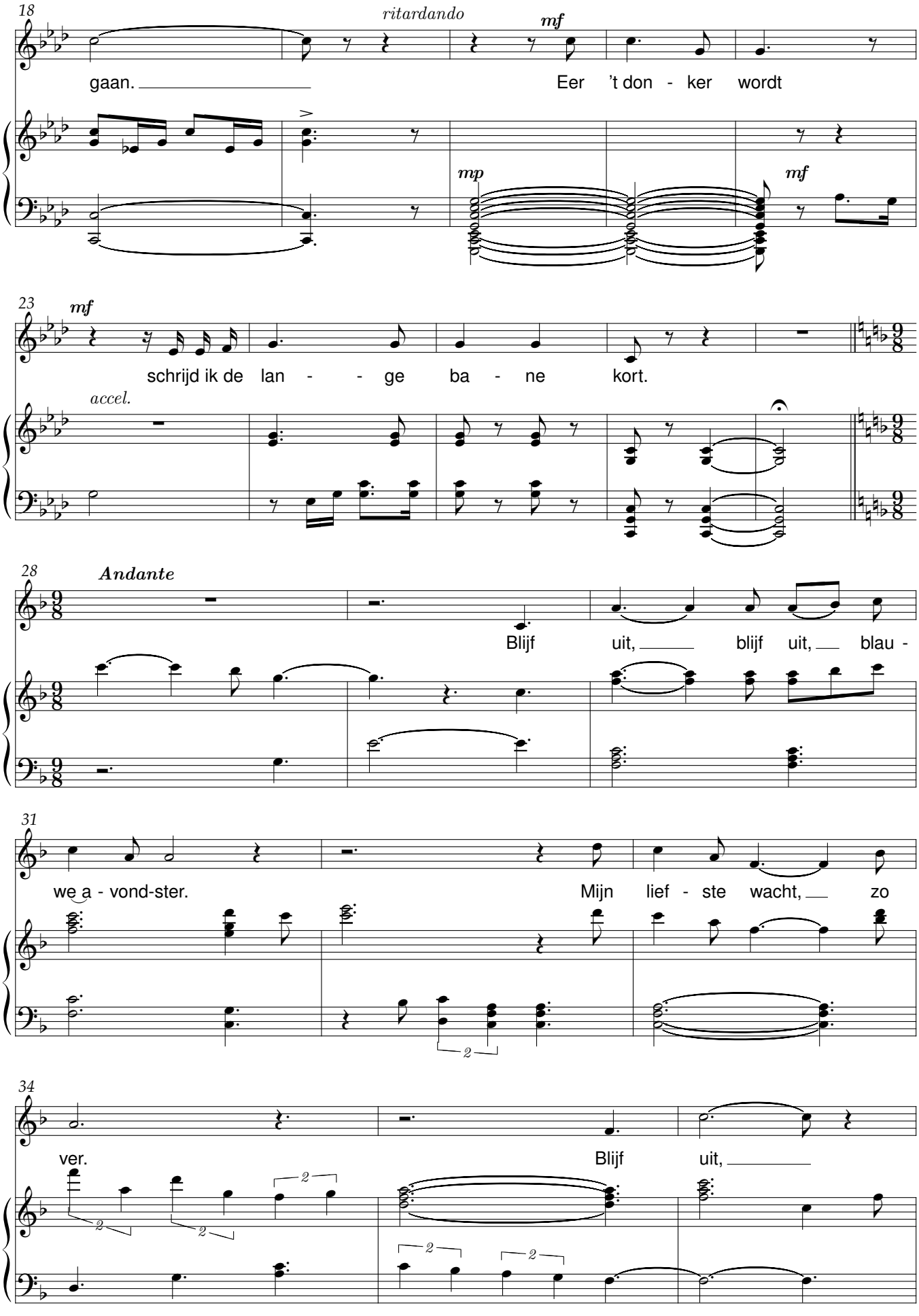
18
ritardando
mf
gaan.
Eer 't don - ker wordt
mp
mf
23
mf
schrijd ik de lan - - ge ba - ne kort.
accel.
28
Andante
Blijf uit, blijf uit, blau -
31
we a - vond-ster.
Mijn lief - ste wacht, zo
34
ver.
Blijf uit,

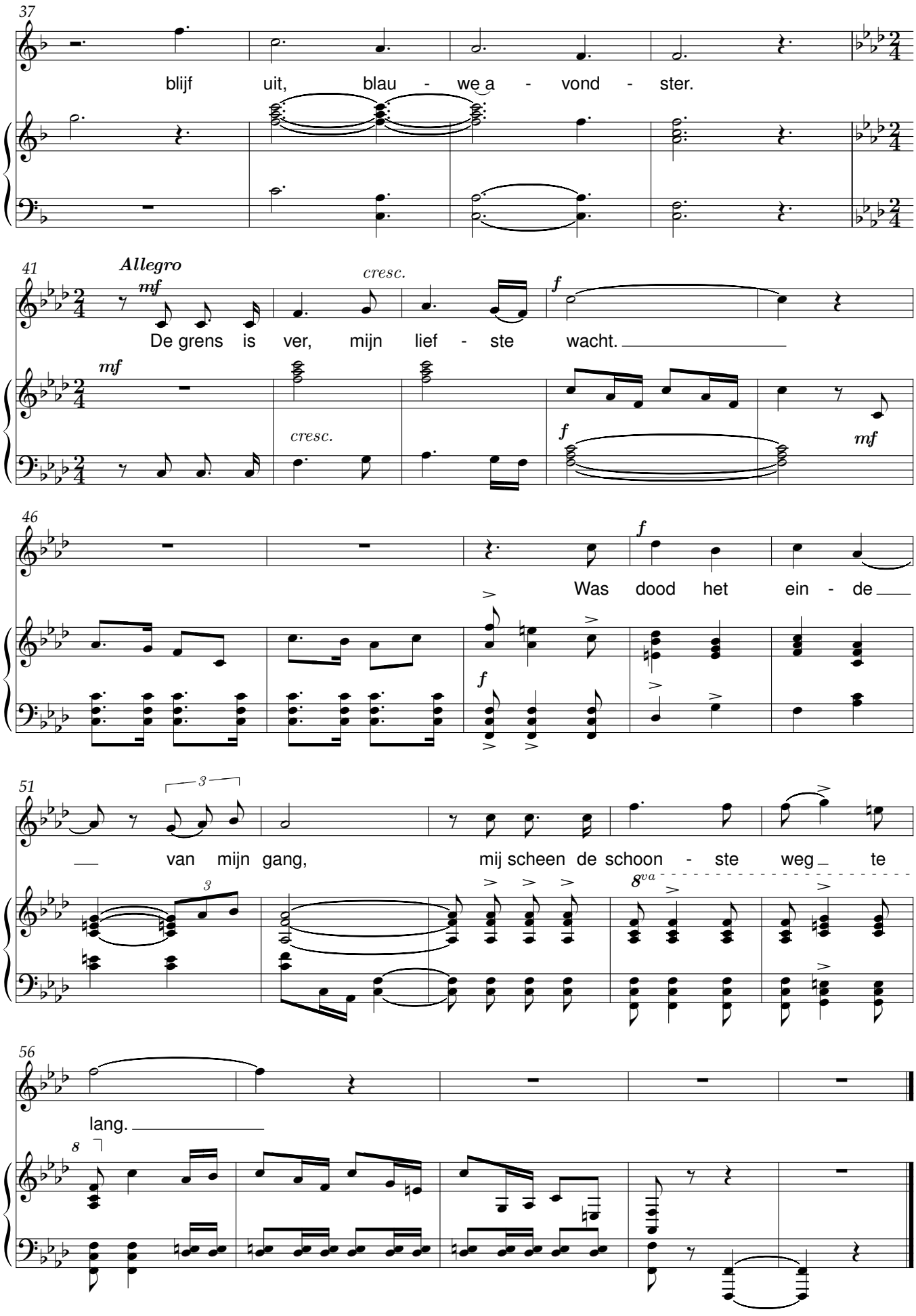
37
blijf uit, blau - we a - vond - ster.
41
Allegro
mf
cresc.
f
De grens is ver, mijn lief - ste wacht.
mf
cresc.
f
mf
46
f
Was dood het ein - de
f
51
3
van mijn gang, mij scheen de schoon - ste weg te
3
8va
56
lang.
8

De grote zon gaat onder

Zonsondergang

René De Clercq (1877-1932)

René De Clercq (1877-1932)

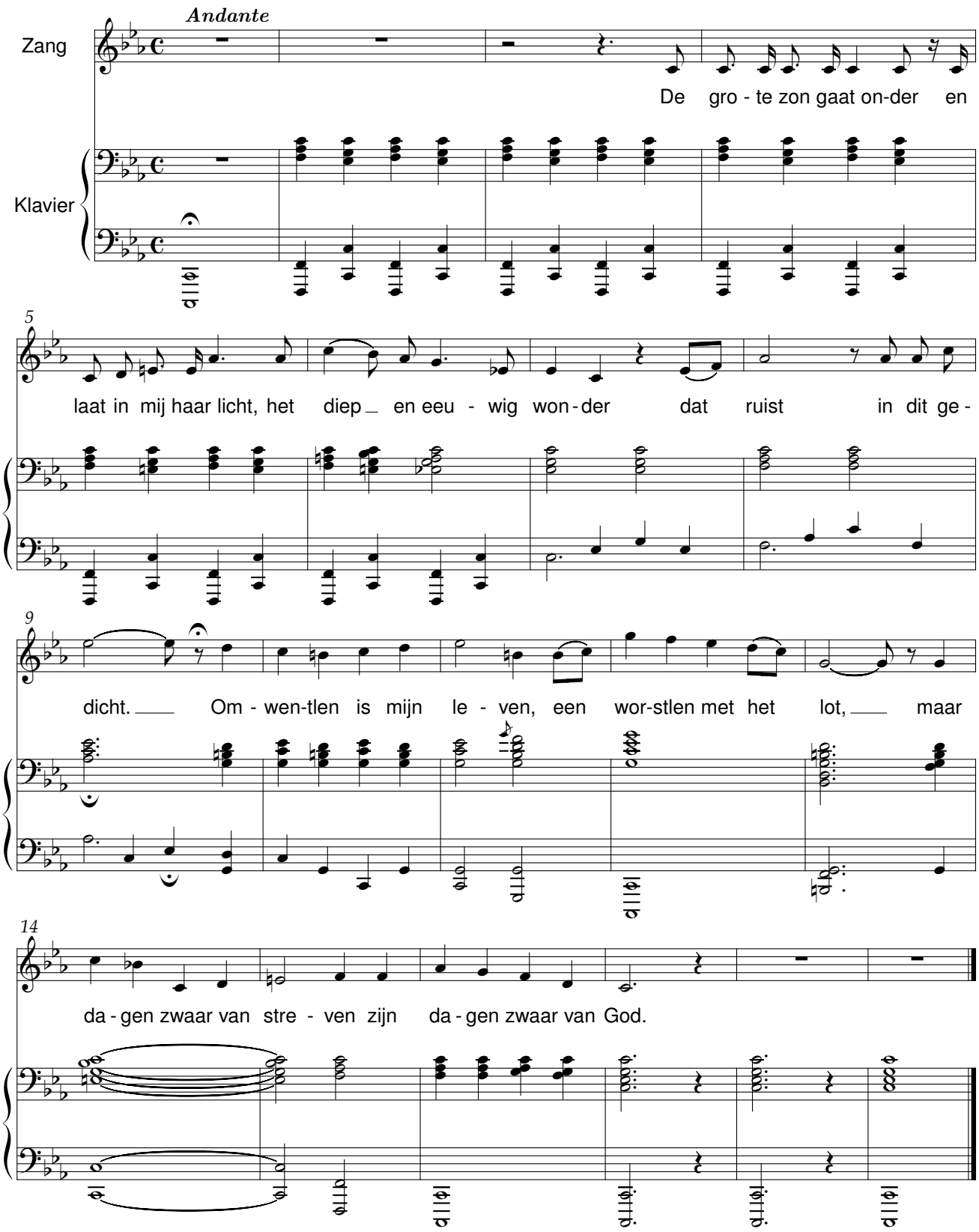

De Heren die geen Heren zijn

René De Clercq (1877-1932)

René De Clercq (1877-1932)

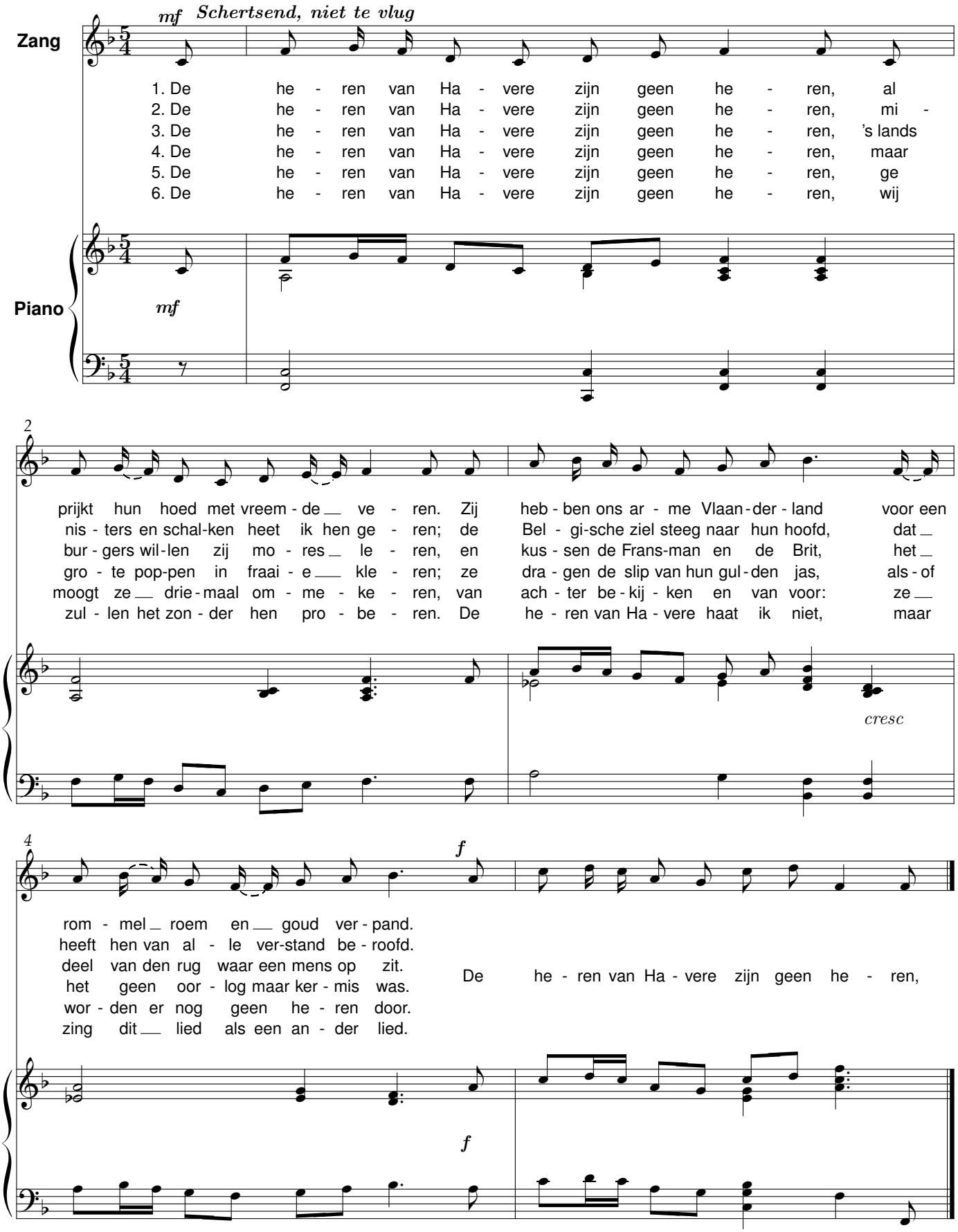

De leeuwerik

René De Clercq (1877-1932)

René De Clercq (1877-1932)
bew. Lieven Duvosel

Zeer licht en levendig

Zang

Klavier

pp

weinig tegenhouden

sfz

p

1. De
2. Ze
3. De
4. Ei,
5. O,

3

lucht is blau - wig, het zon - ne - ke blindt; De leeu - we-rik zit er zo
kijkt o - ver 't haag - sken en zoekt en zint, Tot - dat ze weer zoet - jes het
bloem - kes die ze met bleek - blauw lint, Zo vlug in haar vlot - ten - de
bind ze maar rus - tig en wind, en wind, En kijk nu maar niet uw blauw'
vlam-men - de leeu - we-rik, vlieg ge-zwind, Vlieg voor tot waar ge mijn

6

leu - tig ge - zind. De lucht is blau - wig, het zon - ne - ke blindt; De
lied - je be - gint. Ze kijkt o - ver 't haag - sken en zoekt en zint, Tot -
vlech - te - kes bindt, De bloem - kes die ze met bleek - blauw lint, Zo
oog - skes blind. Ei, bind ze maar rus - tig en wind, en wind, En
lie - ve - ke vindt. O, vlam - men - de leeu - we-rik, vlieg ge-zwind, Vlieg

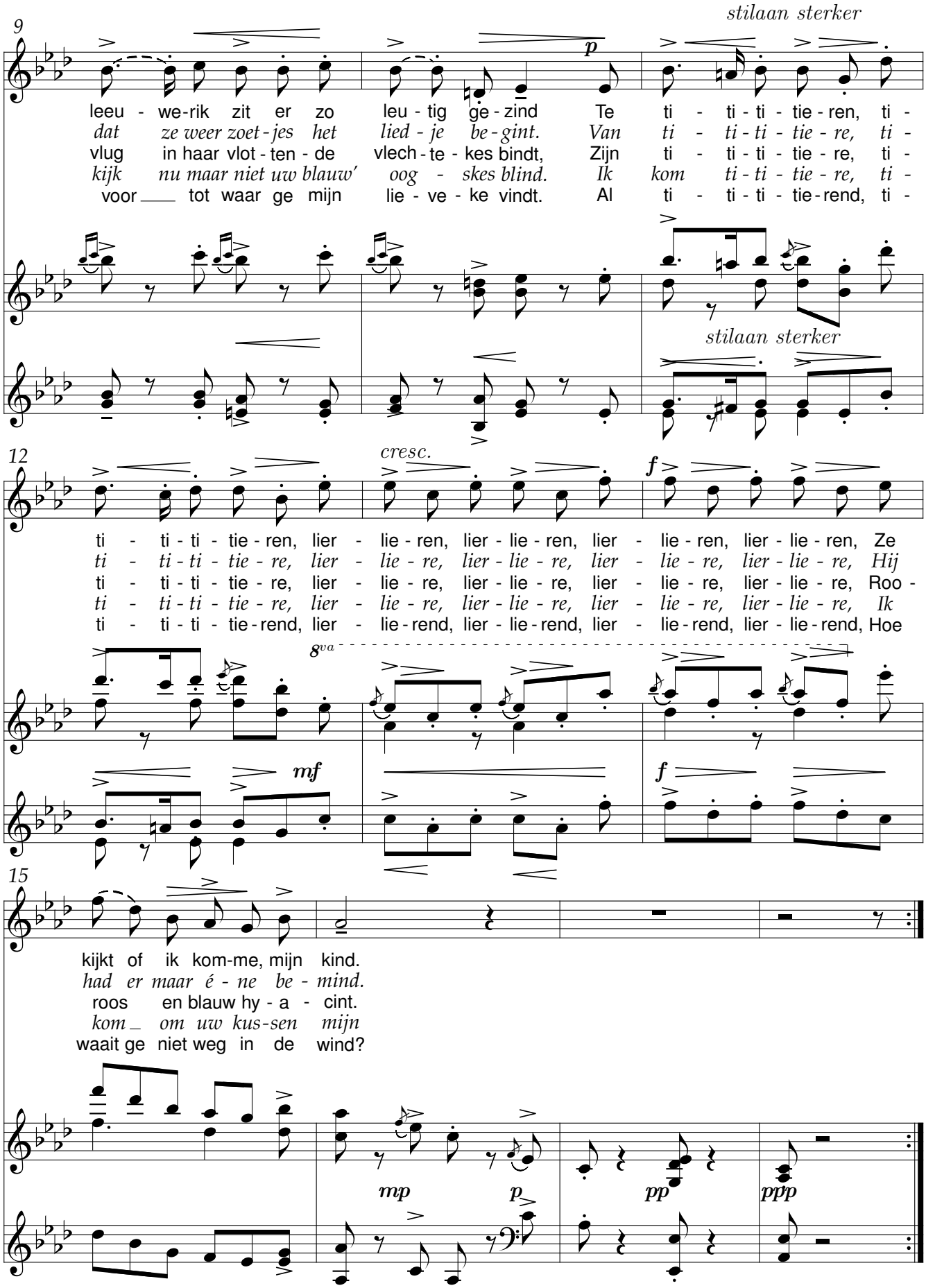
stilaan sterker
9
leeu - we-rik zit er zo leu - tig ge - zind Te ti - ti - ti - tie - ren, ti -
dat ze weer zoet - jes het lied - je be - gint. Van ti - ti - ti - tie - re, ti -
vlug in haar vlot - ten - de vlech - te - kes bindt, Zijn ti - ti - ti - tie - re, ti -
kijk nu maar niet uw blauw' oog - skes blind. Ik kom ti - ti - tie - re, ti -
voor tot waar ge mijn lie - ve - ke vindt. Al ti - ti - ti - tie - rend, ti -
p
stilaan sterker
12
cresc.
f
ti - ti - ti - tie - ren, lier - lie - ren, lier - lie - ren, lier - lie - ren, lier - lie - ren, Ze
ti - ti - ti - tie - re, lier - lie - re, lier - lie - re, lier - lie - re, lier - lie - re, Hij
ti - ti - ti - tie - re, lier - lie - re, lier - lie - re, lier - lie - re, lier - lie - re, Roo -
ti - ti - ti - tie - re, lier - lie - re, lier - lie - re, lier - lie - re, lier - lie - re, Ik
ti - ti - ti - tie - rend, lier - lie - rend, lier - lie - rend, lier - lie - rend, lier - lie - rend, Hoe
8va
mf
f
15
kijkt of ik kom-me, mijn kind.
had er maar é - ne be - mind.
roos en blauw hy - a - cint.
kom om uw kus - sen mijn
waait ge niet weg in de wind?
mp
p
pp
ppp

Ik weet niet wat er onder zit
De liefste maand

René De Clercq (1877-1932) René De Clercq (1877-1932)

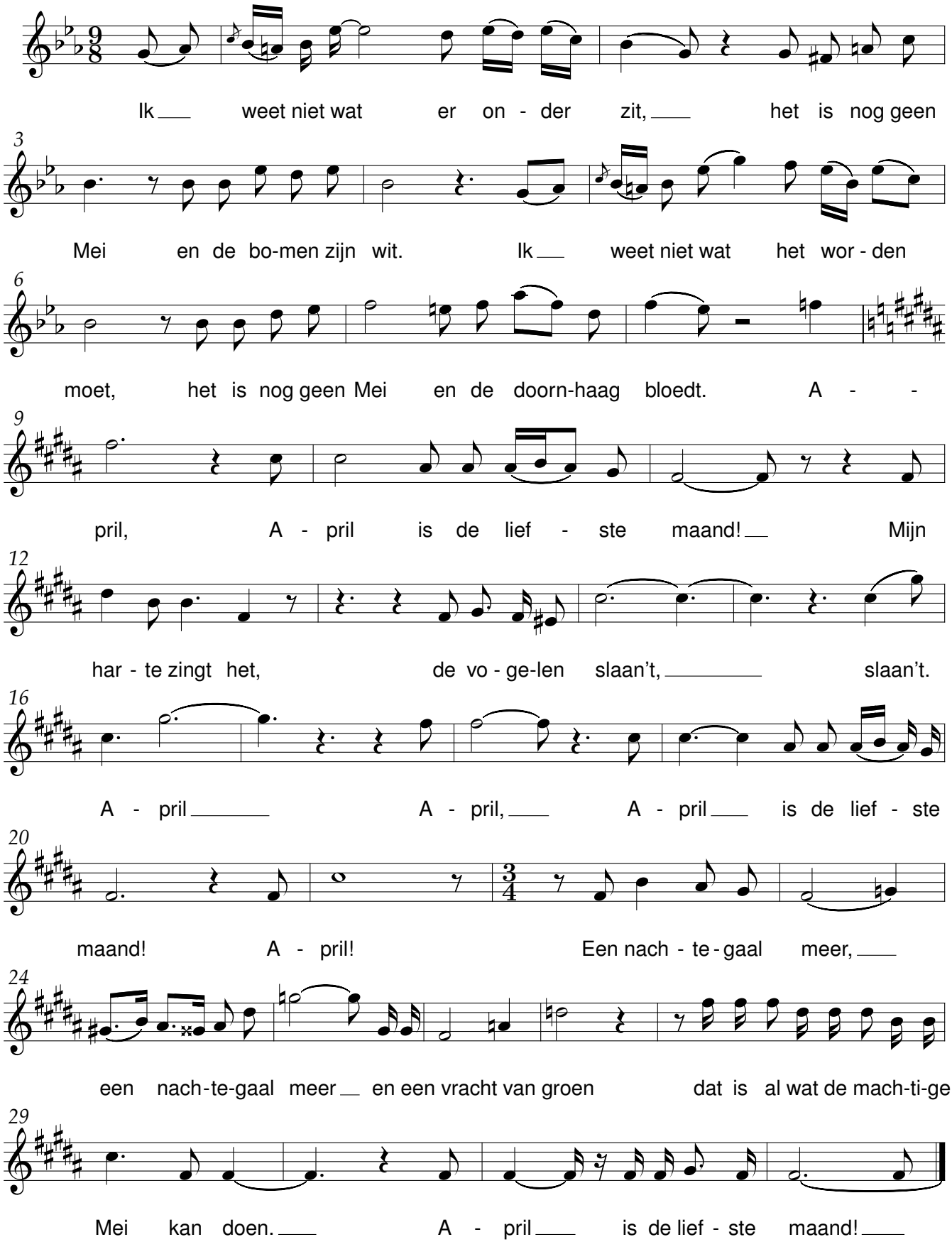

De meidoorn

Schoonrood

René De Clercq (1877-1932)

René De Clercq (1877-1932)

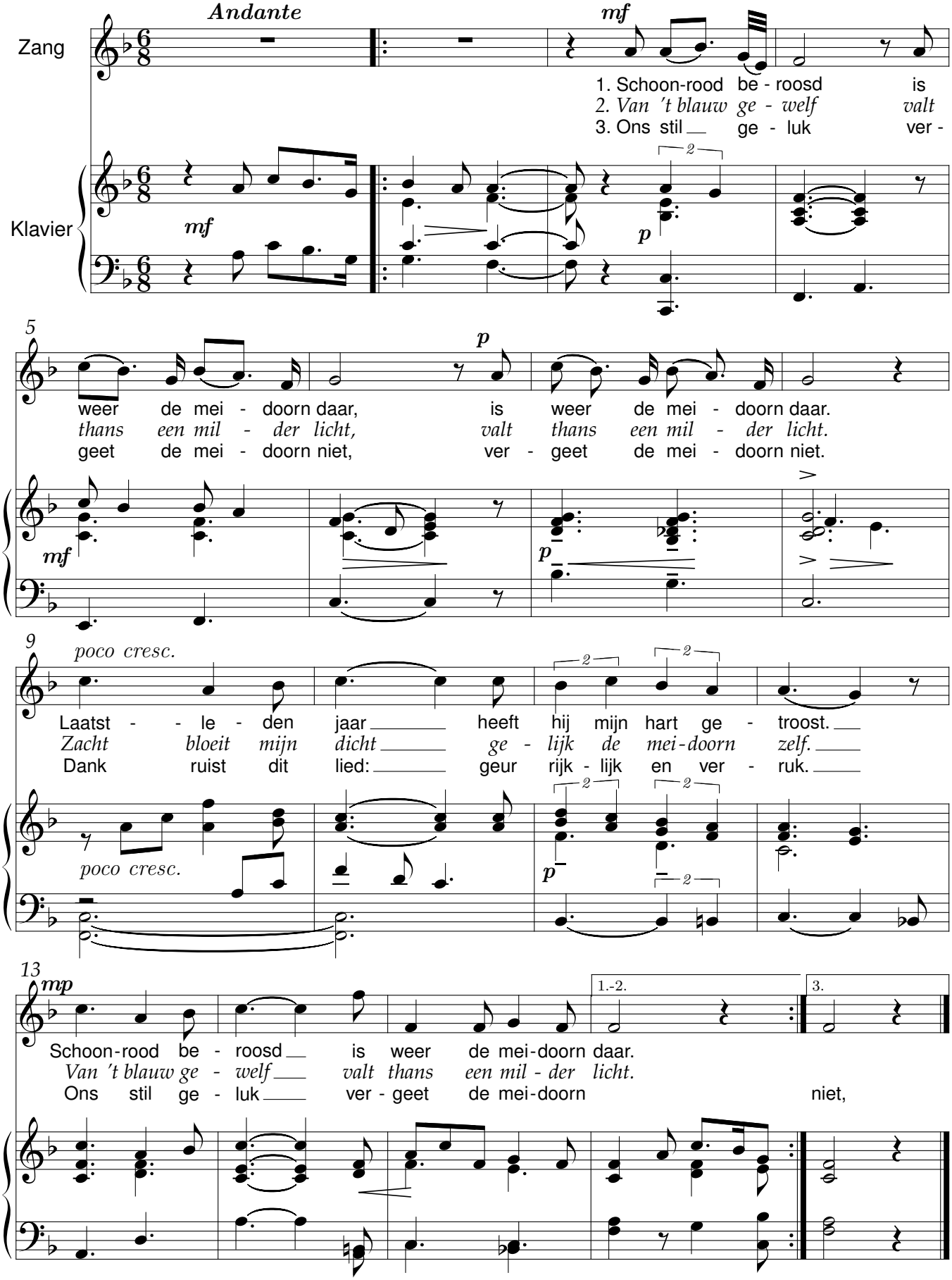

De mulder

René De Clercq (1877-1932)

René De Clercq (1877-1932)

Bewerking van Lieven Duvosel

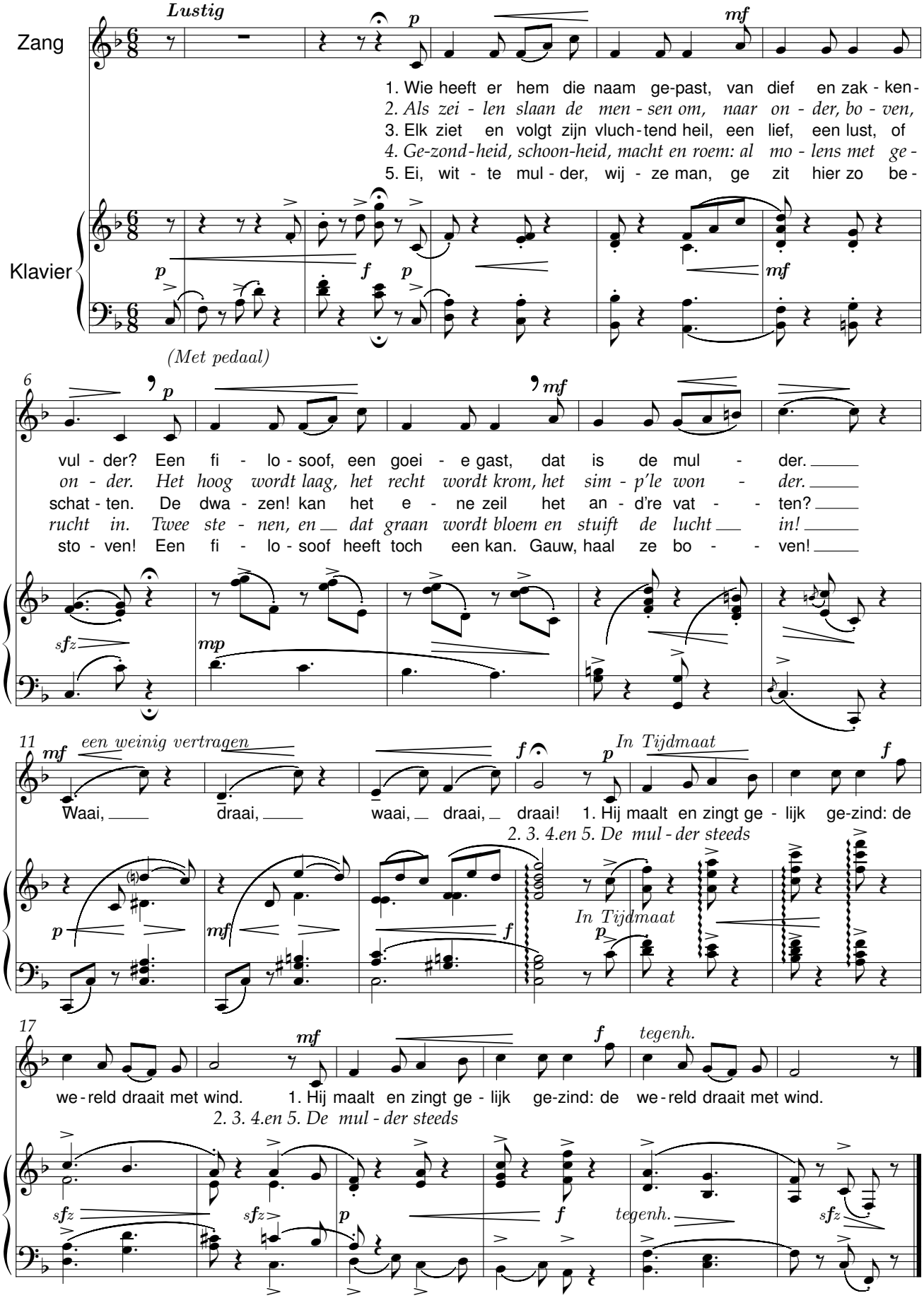

De regenboog

René De Clercq (1877-1932)

René De Clercq (1877-1932)

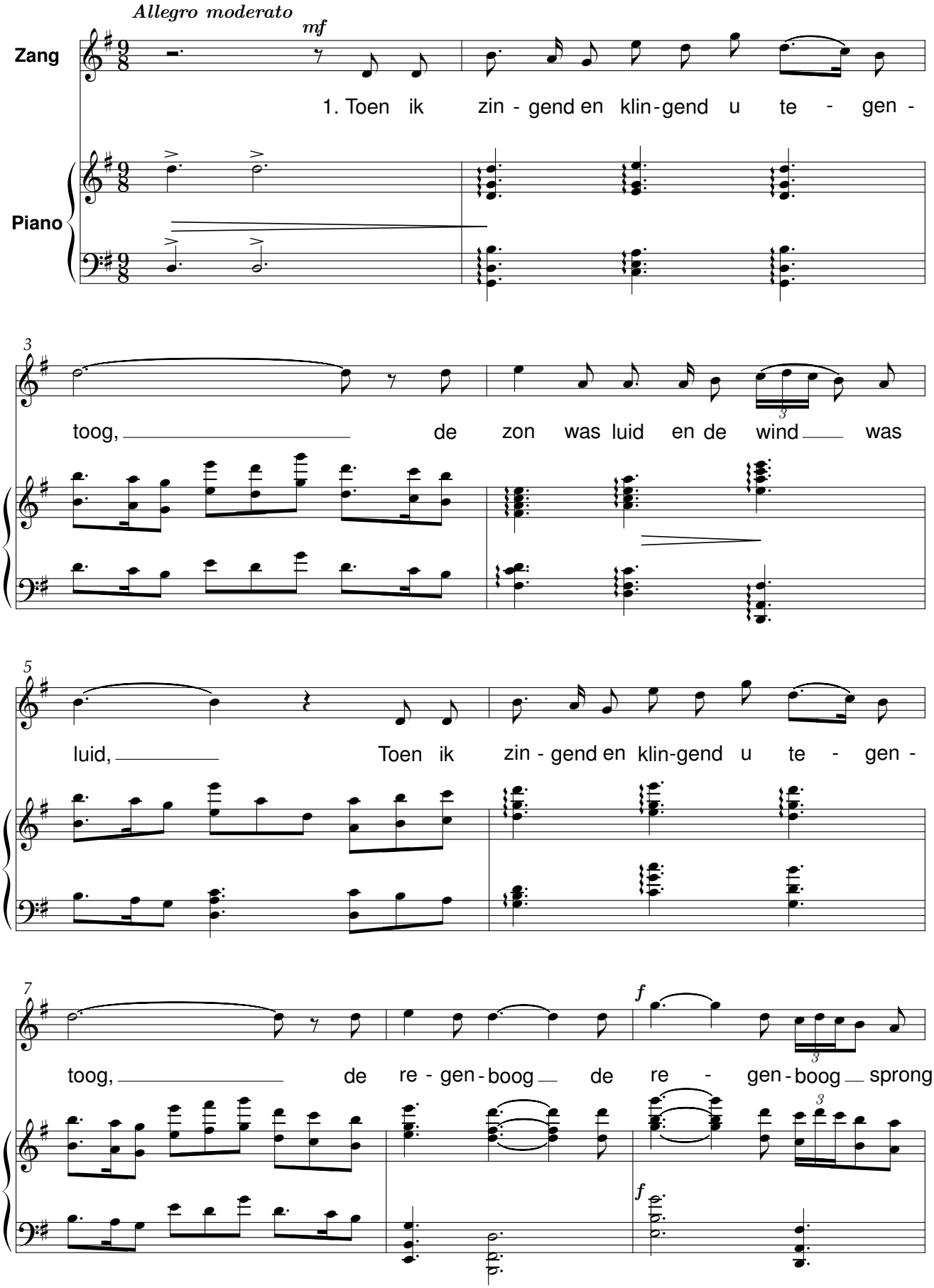

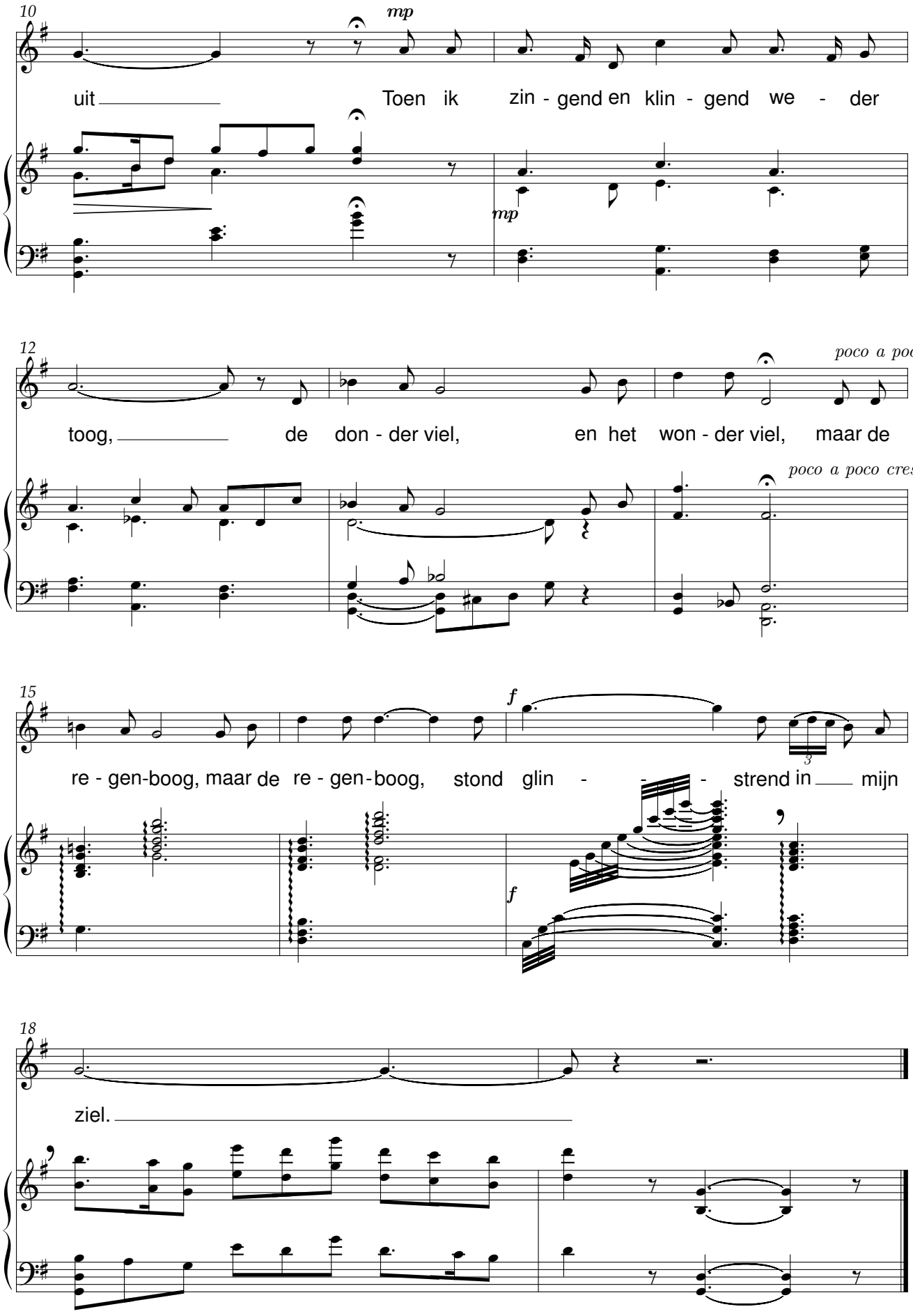
10
mp
uit
Toen ik zin - gend en klin - gend we - der
mp
12
poco a poco cresc.
toog,
de don - der viel, en het won - der viel, maar de
poco a poco cresc.
15
f
re - gen-boog, maar de re - gen - boog, stond glin - - - strend in mijn
3
f
18
ziel.

De roemrijke activisten

René De Clercq (1877-1932)

René De Clercq (1877-1932)

Marsmaat, vurig

Zang

1. Scheldt men op ons in Vlaan-der-land? O! Als zij al - les wis - ten! Wij dra - gen
2. Wij wil-den trouw ten oor - log staan, Ver - ge - ten toorn en twis - ten. Nog ging het
3. Niet lan-ger zal men, te - gen 't volk, Ons goed en bloed ver - kwis - ten. De wind waait
4. Ons maak-ten lief-de en haat re - bel; De slan - gen-ton - gen sis - ten. Wij stre - den
5. Wie legt het ou - de Bel - gi° af? Wie zal het kost-baar kis - ten? Wie draagt het

Piano

mf

5

trots de scho - ne schand, Wij vlam - men-de Ac-ti-vis - ten.
niet. "Toch moet het gaan!" Zo zwoe - ren de Ac-ti - vis - ten.
rood in wolk op wolk: Het re - - gent Ac - ti - vis - ten. Schijn be -
fel, trots dood en hel, Wij dur - - ven-de Ac-ti-vis - ten.
naar een rus - tig graf? De roem - - rij-ke Ac-ti - vis - ten!

f

9

driegt; Las - ter liegt; Har-op, de Blauw - voet vliegt! Schijn be -

mf

13

driegt; Las - ter liegt; Har-op, de Blauw - voet vliegt!

f

De vogel die naar ’t zuiden trekt

René De Clercq(1877-1932)

René De Clercq (1877-1932)
Vierstemmige bewerking: Didier Debels

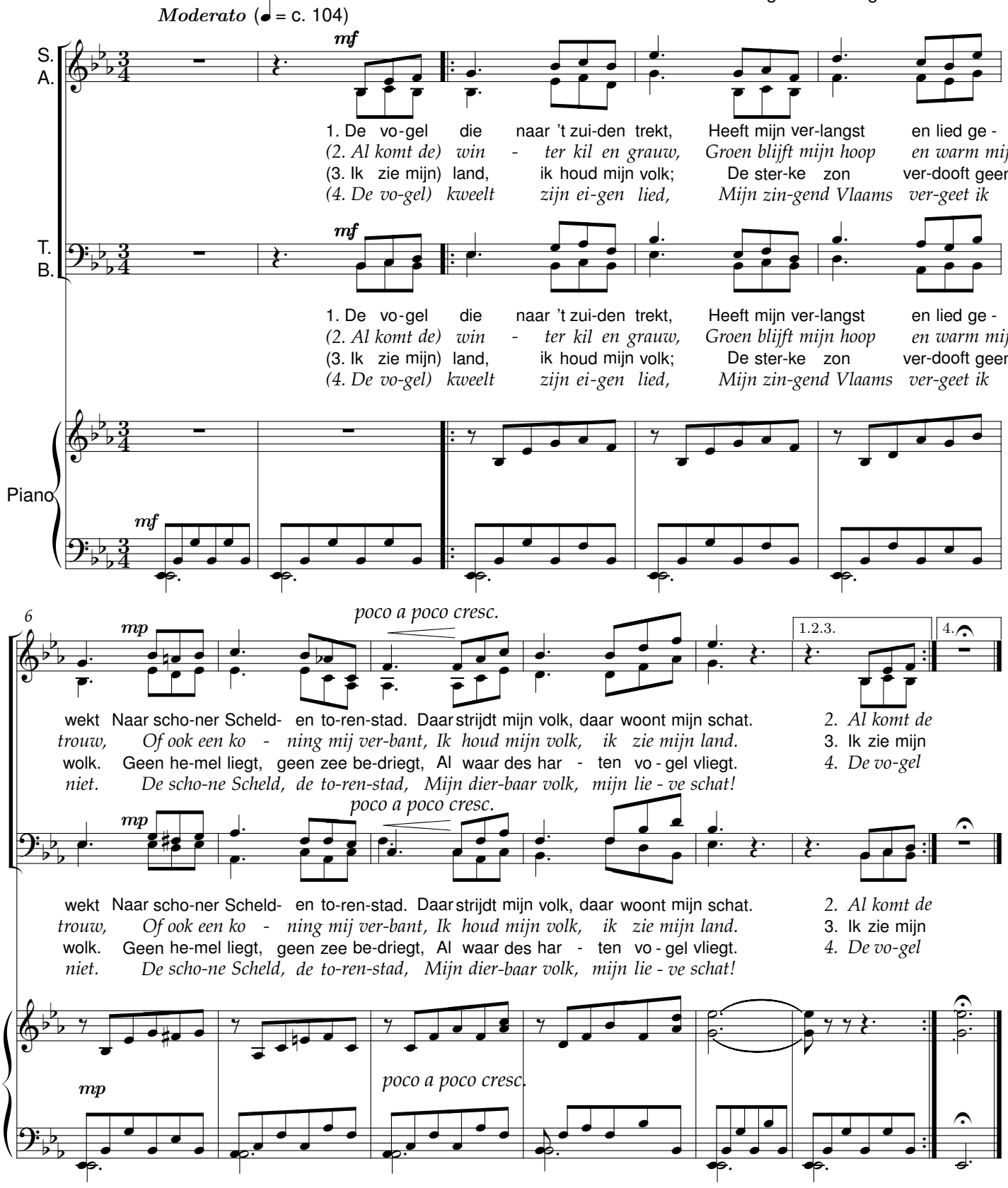

De wiedsters

René De Clercq (1877-1932)

René De Clercq (1877-1932)

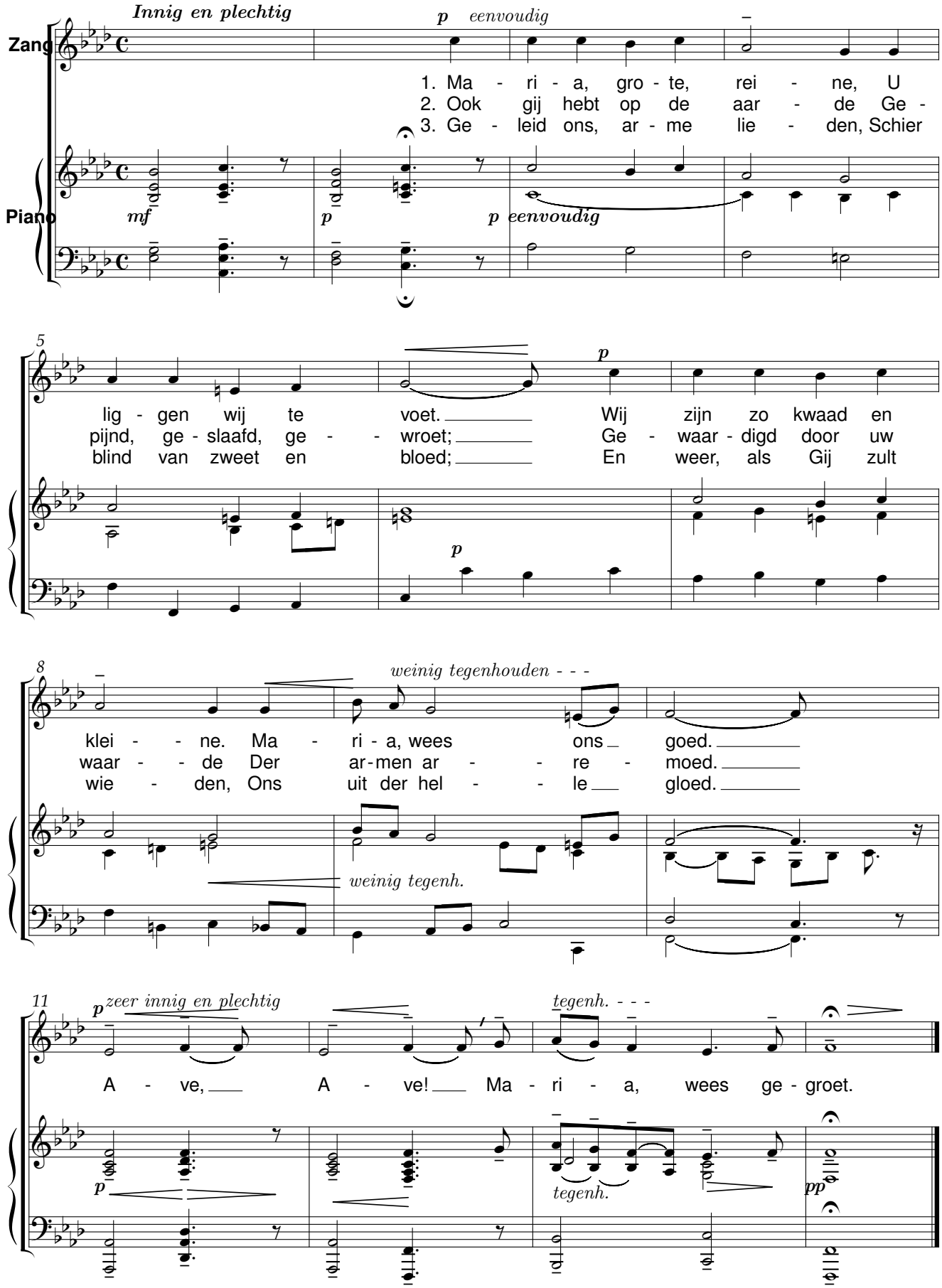

De wiedsters

René De Clercq (1877-1932)

René De Clercq (1877-1932)

Vierstemmige bewerking: Hugo De Backer

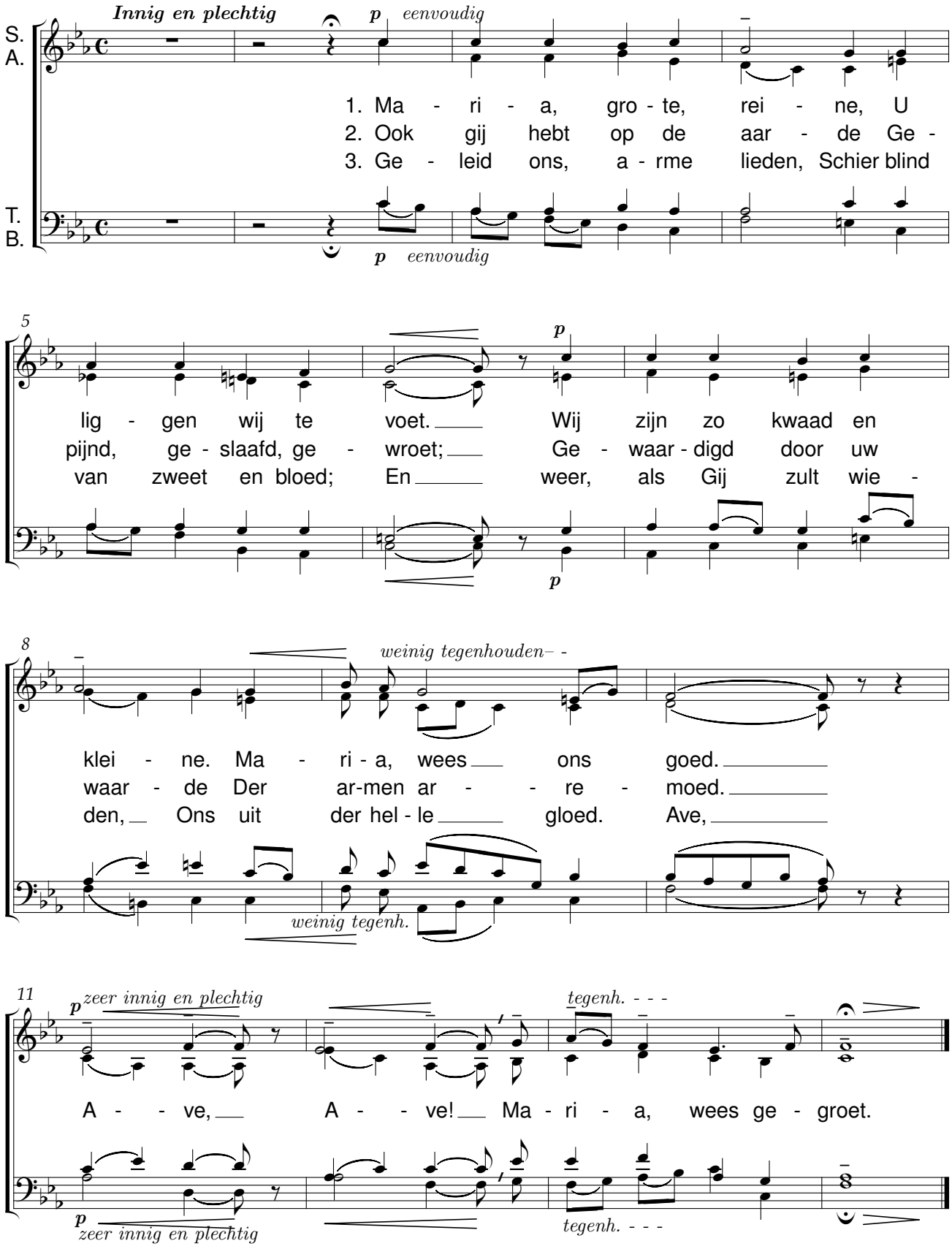

De zware dagen

René De Clercq (1877-1932)

René De Clercq (1877-1932)

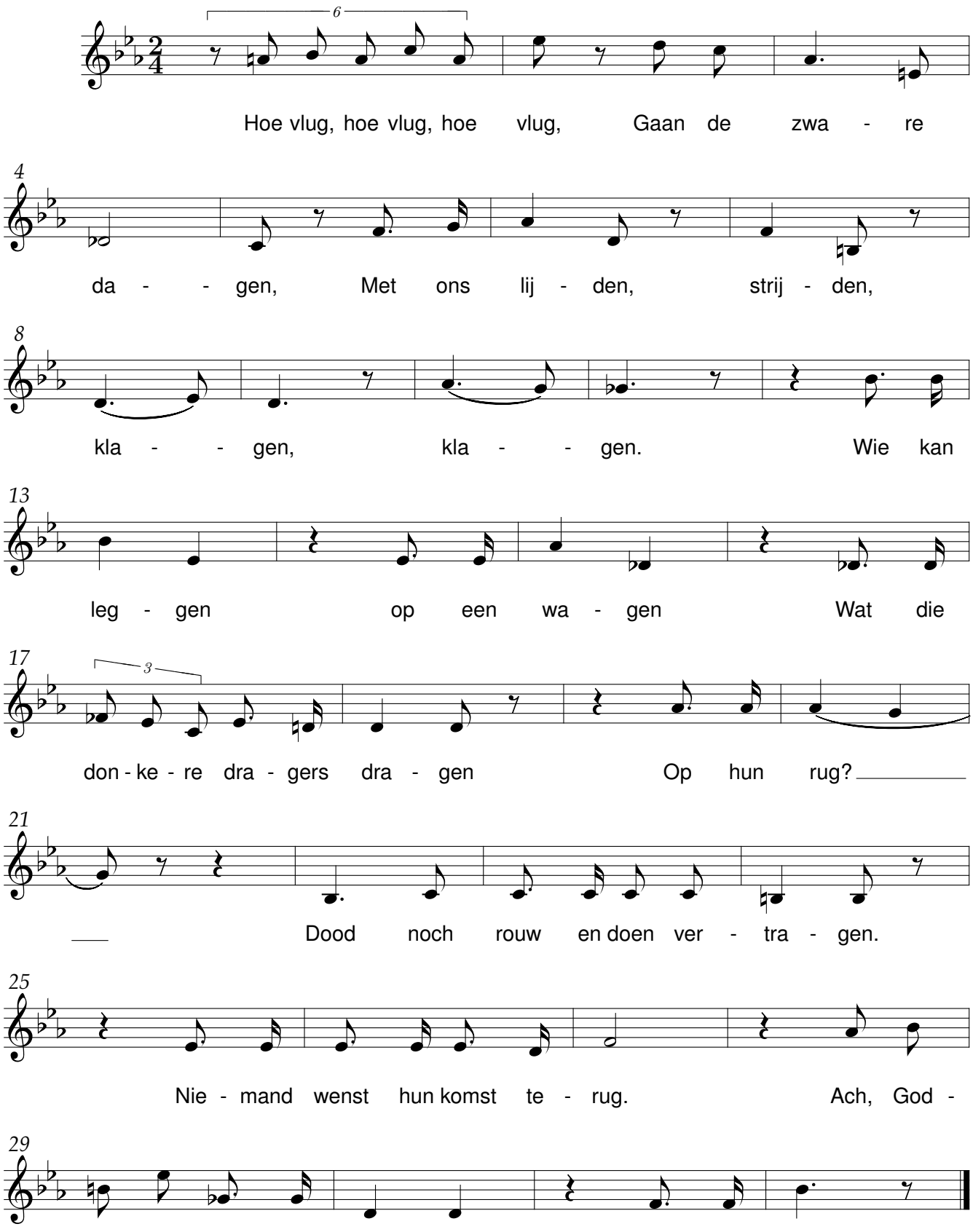

De zwingel

René De Clercq (1877-1932)

René De Clercq (1877-1932)
bew. Lieven Duvosel

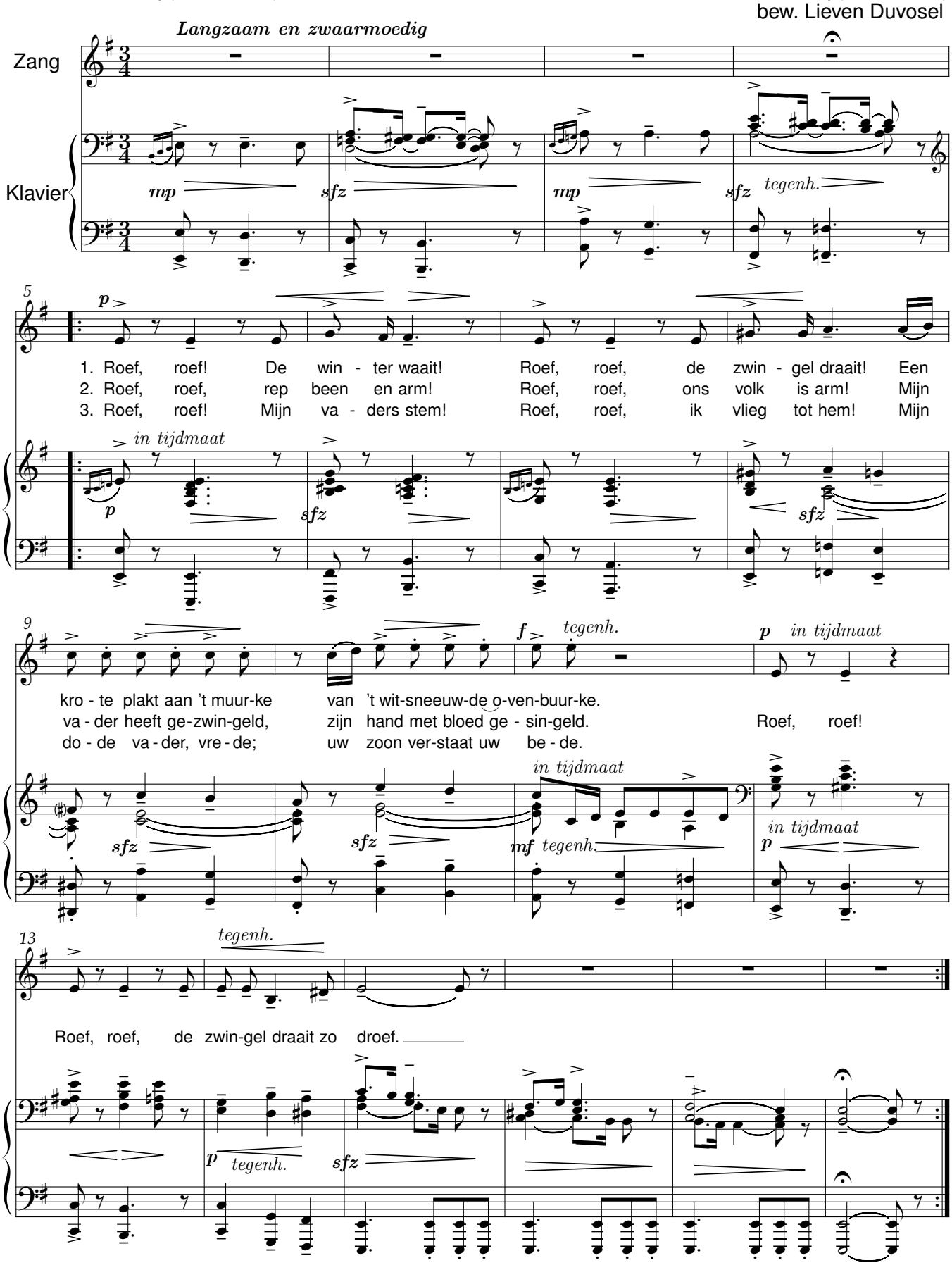

Die alleen mij redden kunt

René De Clercq (1877-1932)

René De Clercq (1877-1932)

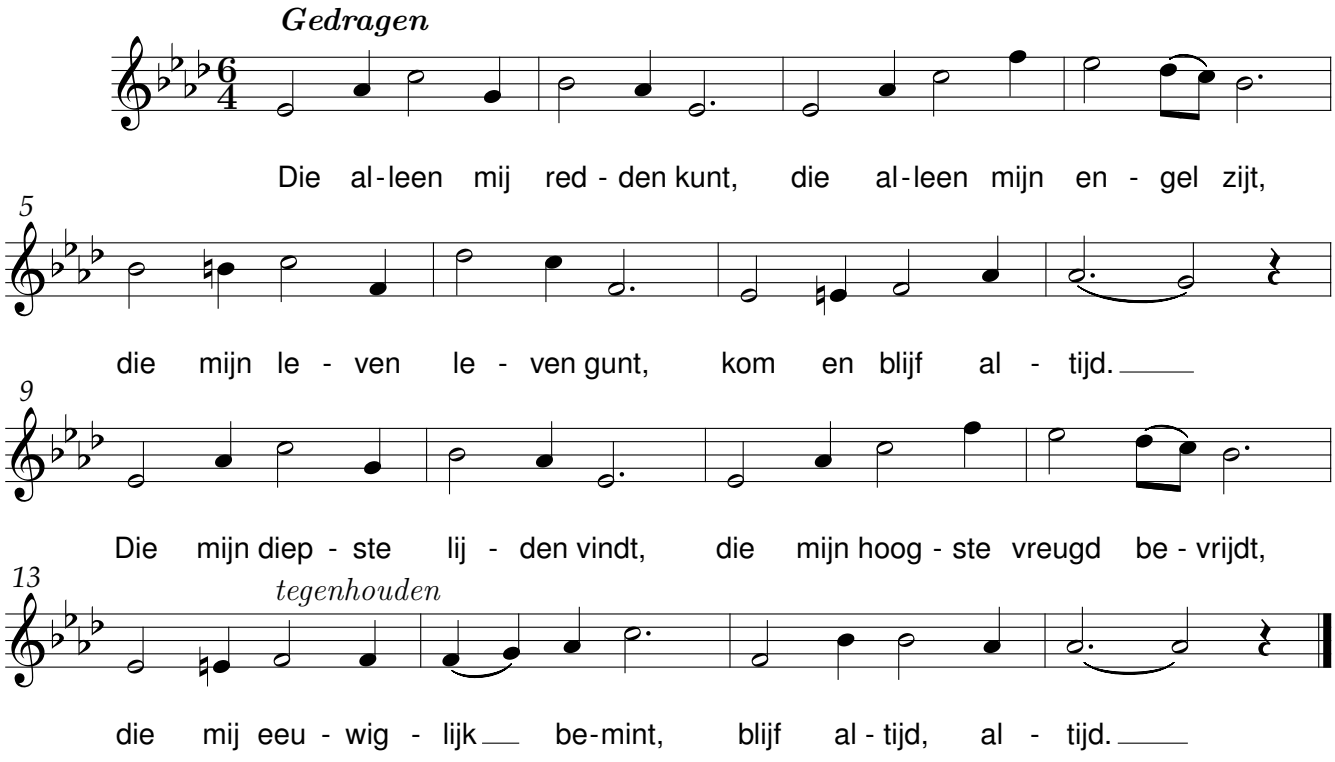

Donkere dagen

René De Clercq

René De Clercq (1877-1932)

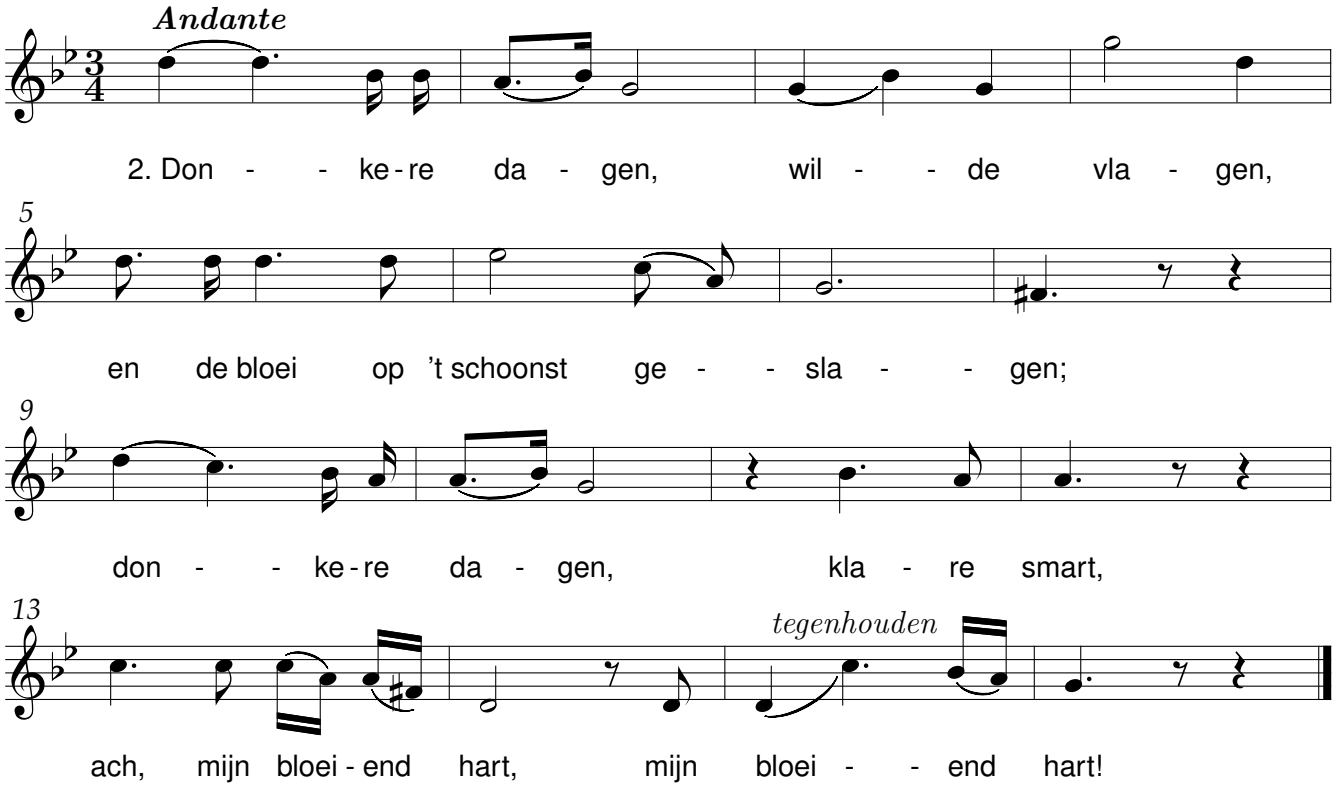

Diep in het koren

René De Clercq (1877-1932)

René De Clercq (1877-1932)
bew. Lieven Duvosel

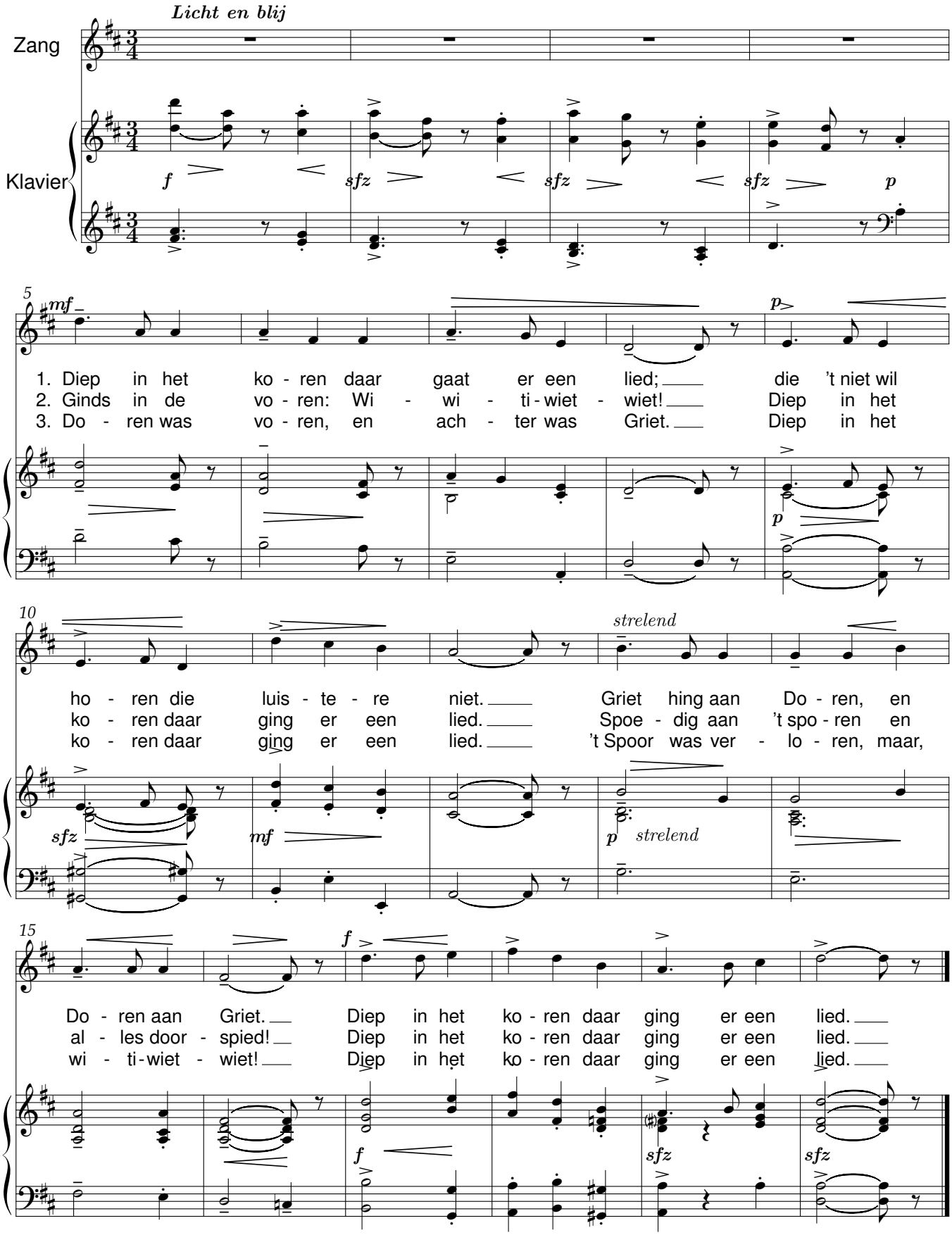

Diep in het Koren.

René De Clercq (1877-1932)

René De Clercq (1877-1932)
Vier stemmen-zetting: Hugo De Backer

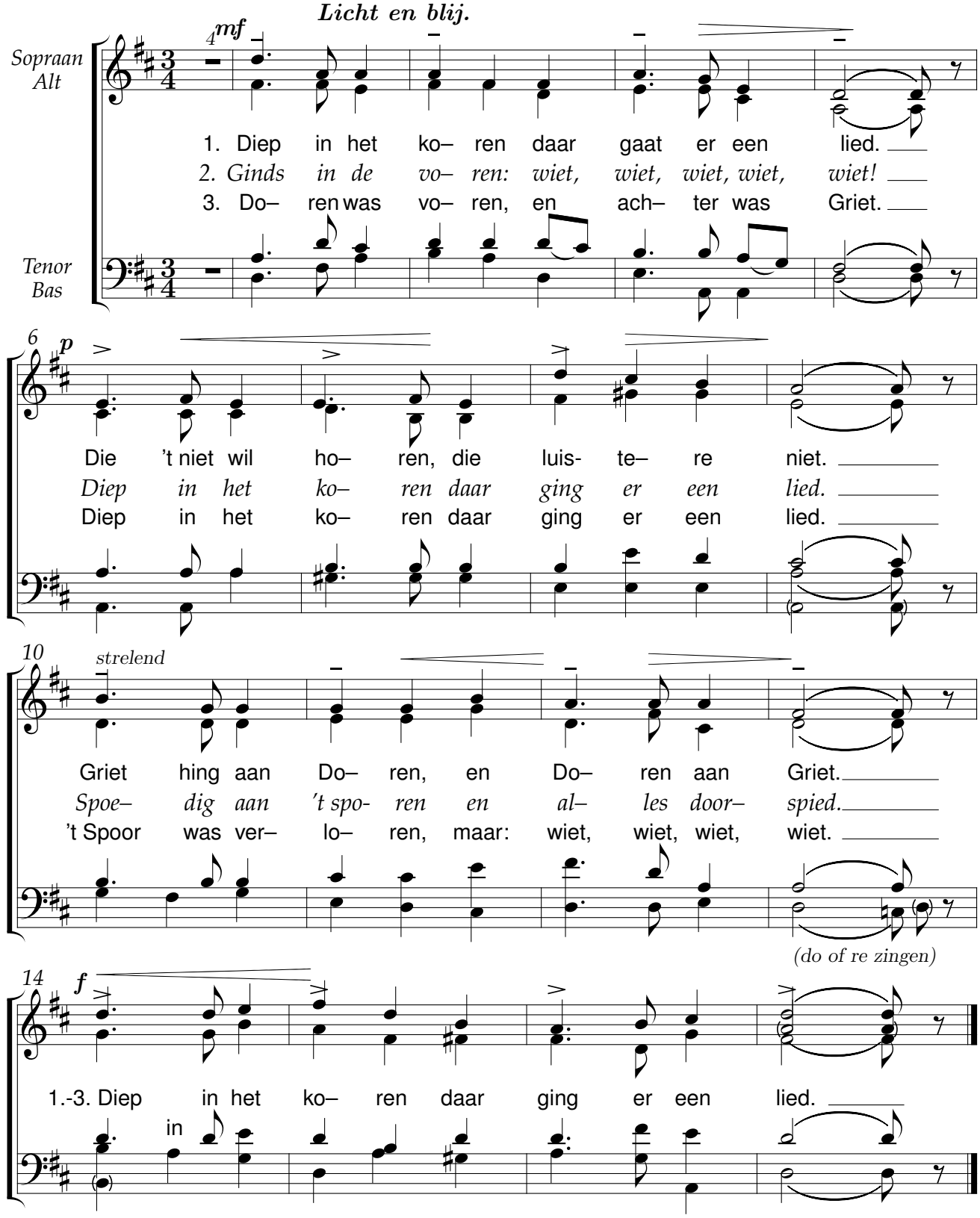

Dorserslied

René De Clercq (1877-1932)

René De Clercq (1877-1932)

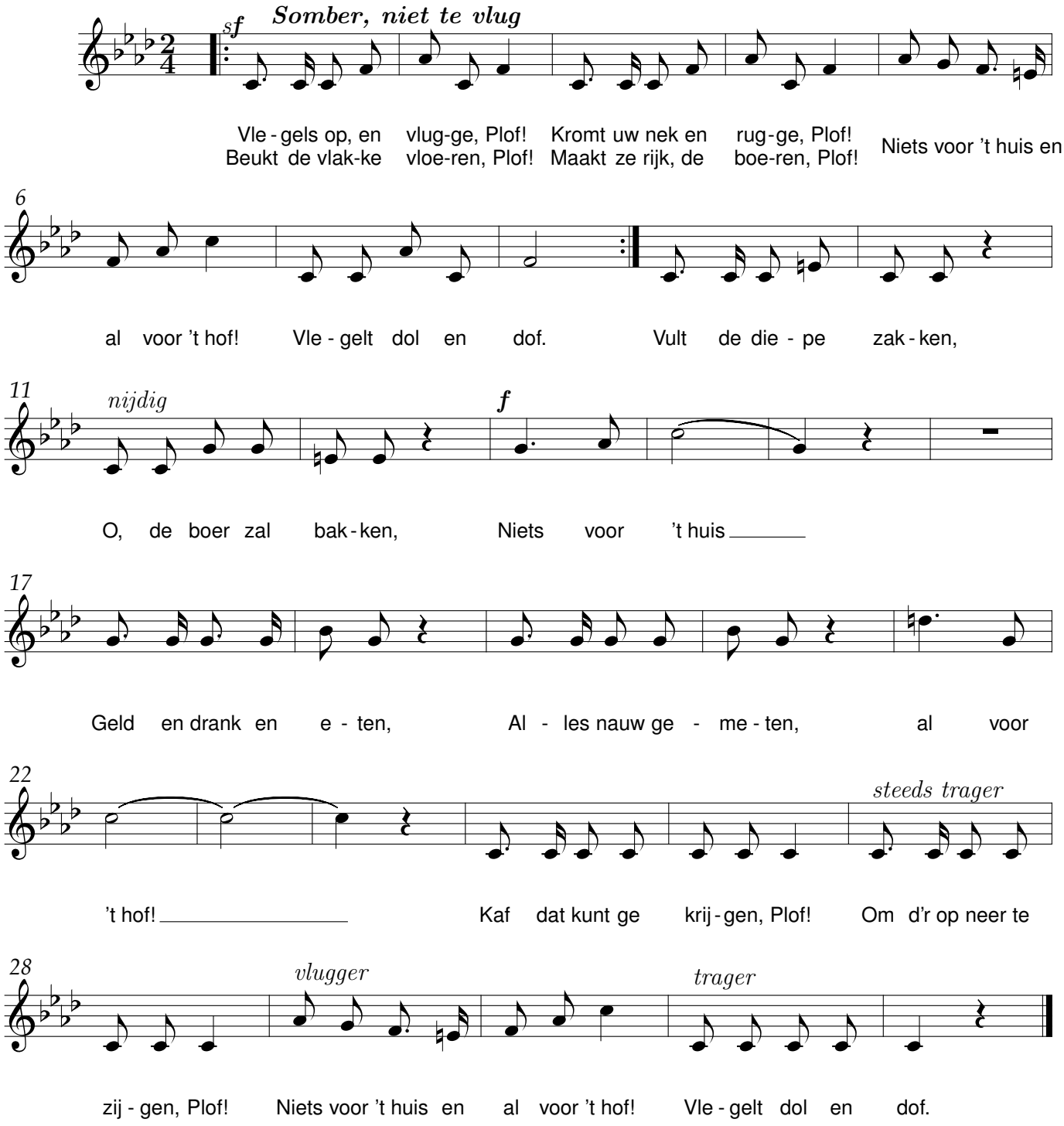

Een lange man (spotlied)

René De Clercq (1877-1932)

René De Clercq (1877-1932)

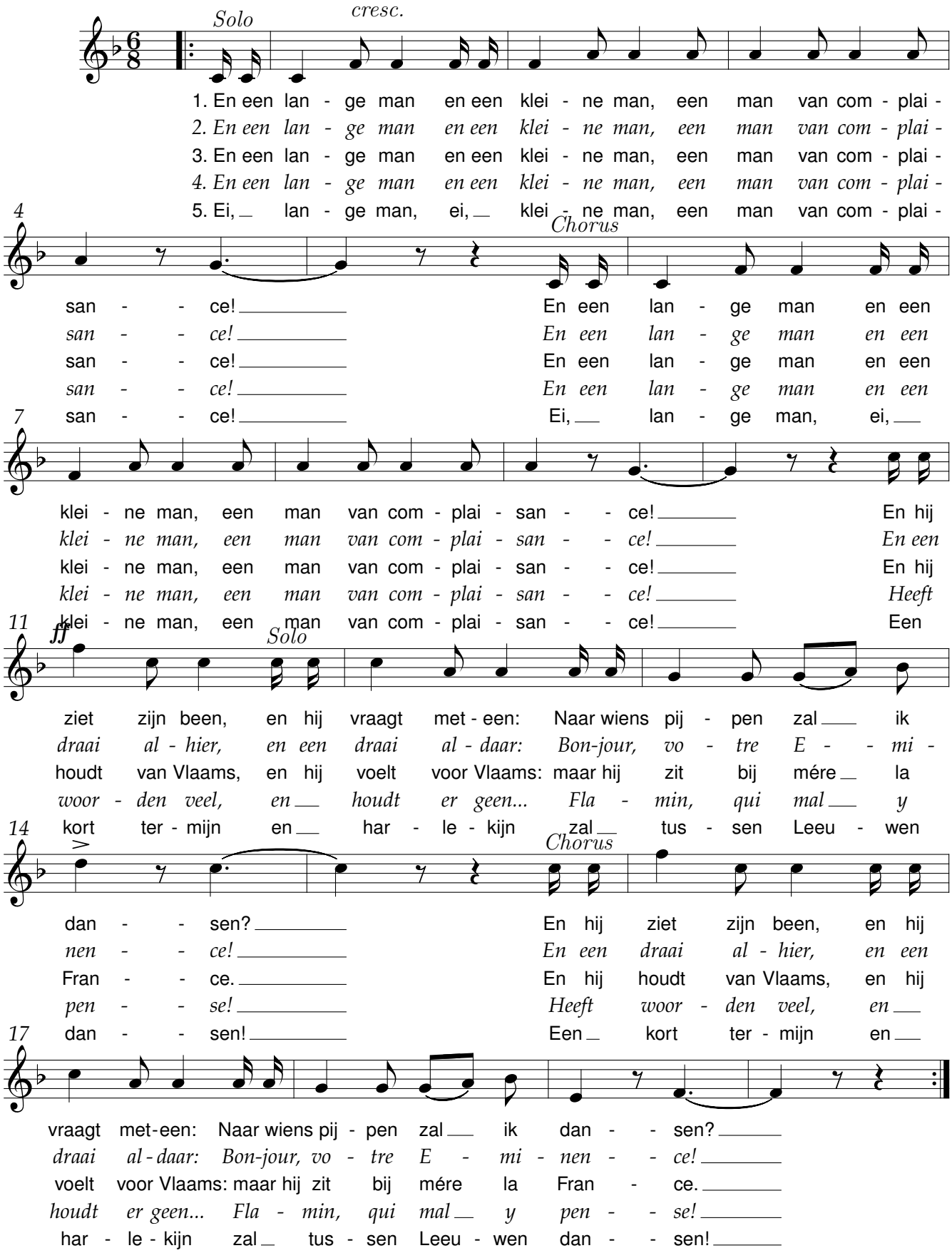

Een man is anders

René De Clercq (1877-1932)

René De Clercq (1877-1932)

Schertsend

Zang

Piano

1. Wel, wel, mijn-heer van Cau - we-laert, Al
2. Wat spreekt gij toch van bur - ger-plicht, Gij,
3. Nu Bel - gi-cist, dan Vlaams - ge-zind, Hangt
4. Ant - wer - pen, fie - re Vlaam - se stad, Hoe
5. Bij Jan - son, si - re en mon - seig-neur Haalt
6. Wel, wel, mijn-heer van Cau - we-laert, Zit

draagt gij zulk een scho - ne baard, Een man is an - ders.
Ja - nus Dub - bel - aan - ge-zicht? Een man is an - ders.
gij het huik - sken naar den wind; Een man is an - ders.
komt gij aan dat hol - le vat? Een man is an - ders.
hij de bood - schap aan de deur. Een man is an - ders.
er nog schaam-te in u - we baard? Een man is an - ders.

Gij praat zo prach-tig en zo fraai, Maar dat kan ook een
Gij liegt uw ei - gen leu - gens dood En eet uw woord als
Maar al - tijd, al - tijd komt het uit: Daar waar de buit is
Een bur - ge-mees-ter in li - vrei Doet hij den dienst van
"Fort bien, votre Ex - cel - lenc', tot flus!" Met geeft hij Borms den
Was 't niet van 't lie - ve gel - de-kijn, Gij zoudt zo'n ar - me

pa - pe - gaai; Een man is an - ders.
ei - er - brood. Een man is an - sders.
is de guit. Een man is an - ders.
een la - kei. Een man is an - ders.
Ju - das - kus. Een man is an - ders.
schelm niet zijn. Een man is an - ders!

Een schoon verlangen

René De Clercq (1877-1932)

René De Clercq (1877-1932)

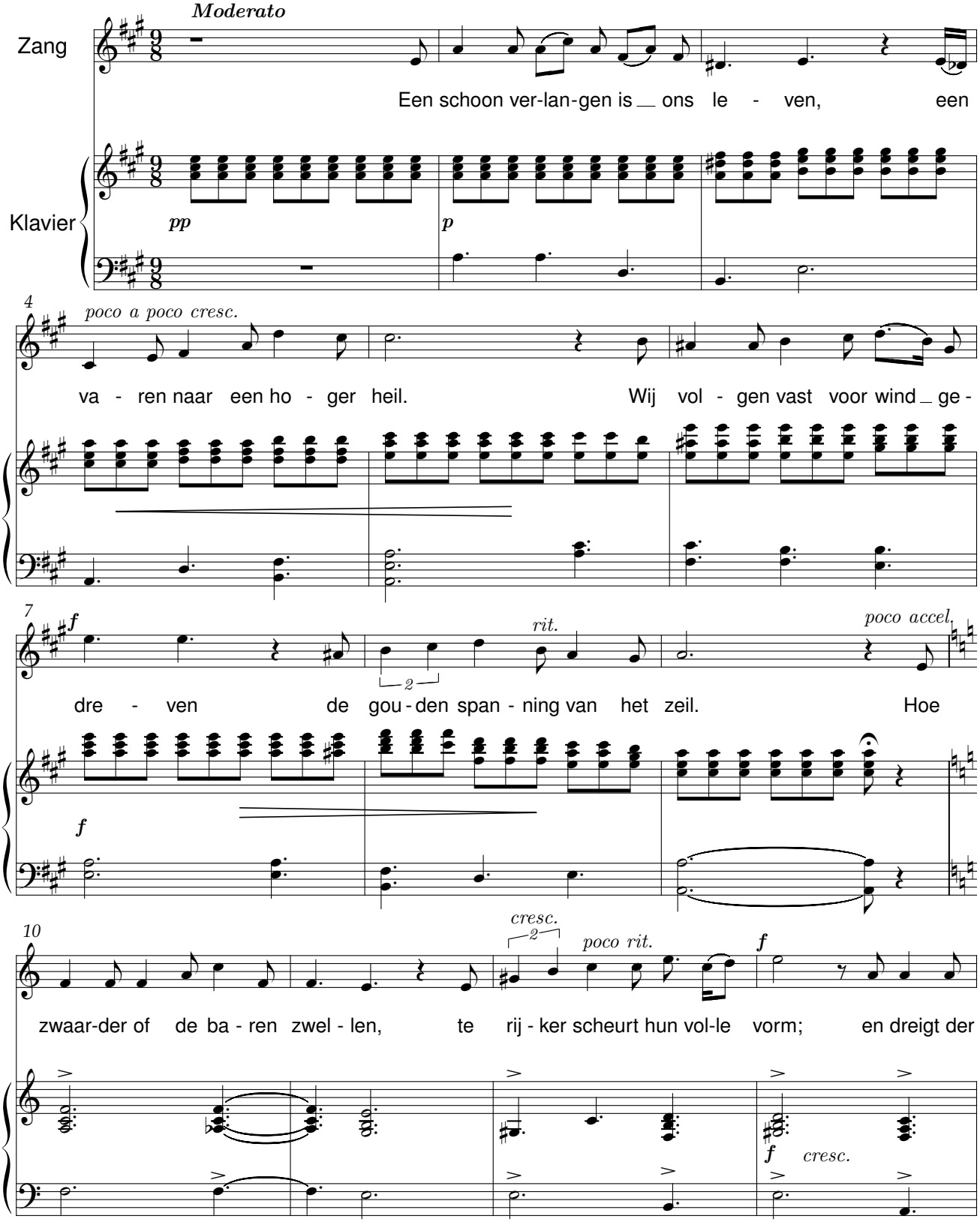

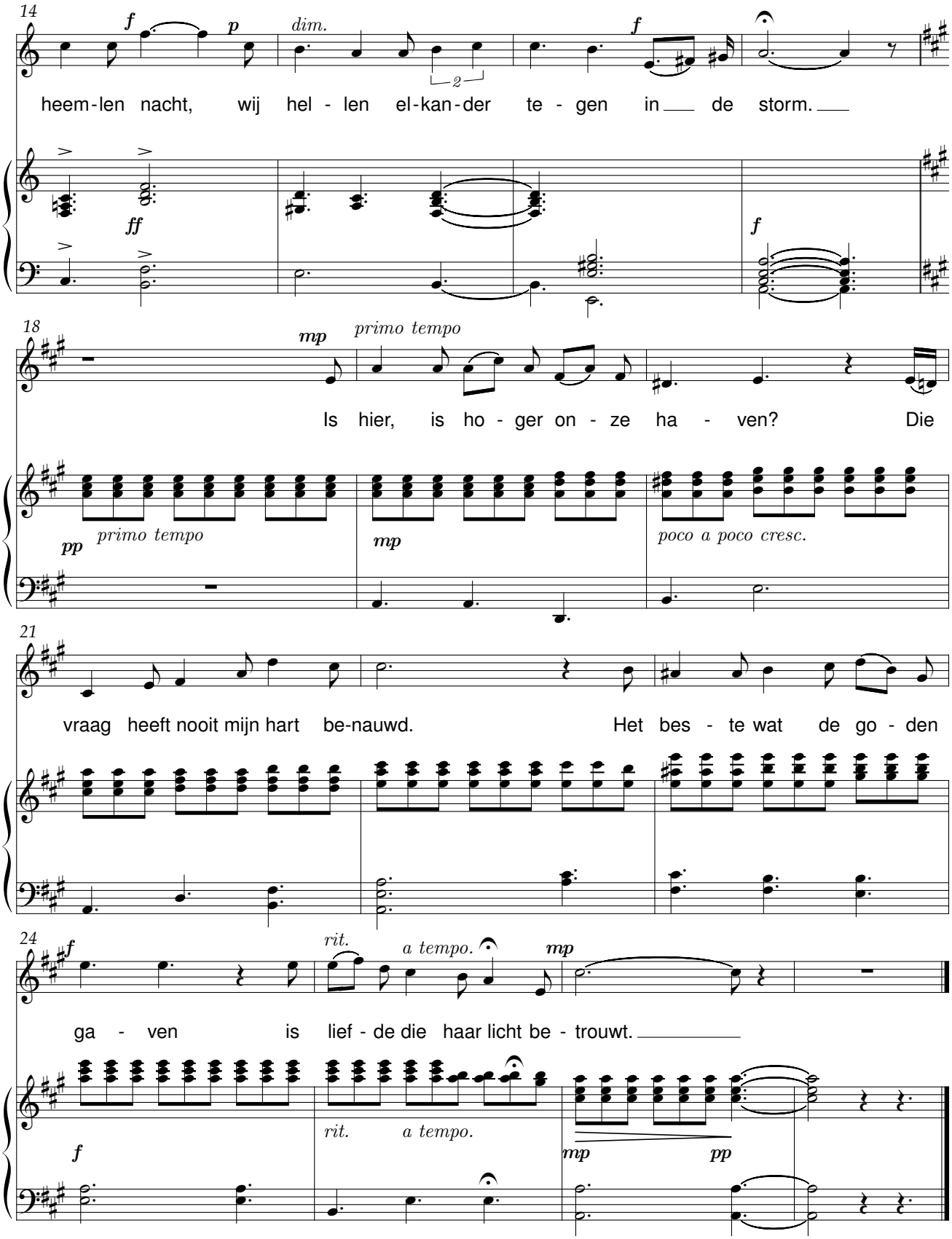
14
f
p
dim.
f
heem-len nacht, wij hel - len el-kan-der te - gen in de storm.
ff
f
18
mp
primo tempo
Is hier, is ho - ger on - ze ha - ven? Die
pp
primo tempo
mp
poco a poco cresc.
21
vraag heeft nooit mijn hart be-nauwd. Het bes - te wat de go - den
24
f
rit.
a tempo.
mp
ga - ven is lief - de die haar licht be - trouwt.
f
rit.
a tempo.
mp
pp

Een Volk Een Naam

René De Clercq (1877-1932)

René De Clercq (1877-1932)

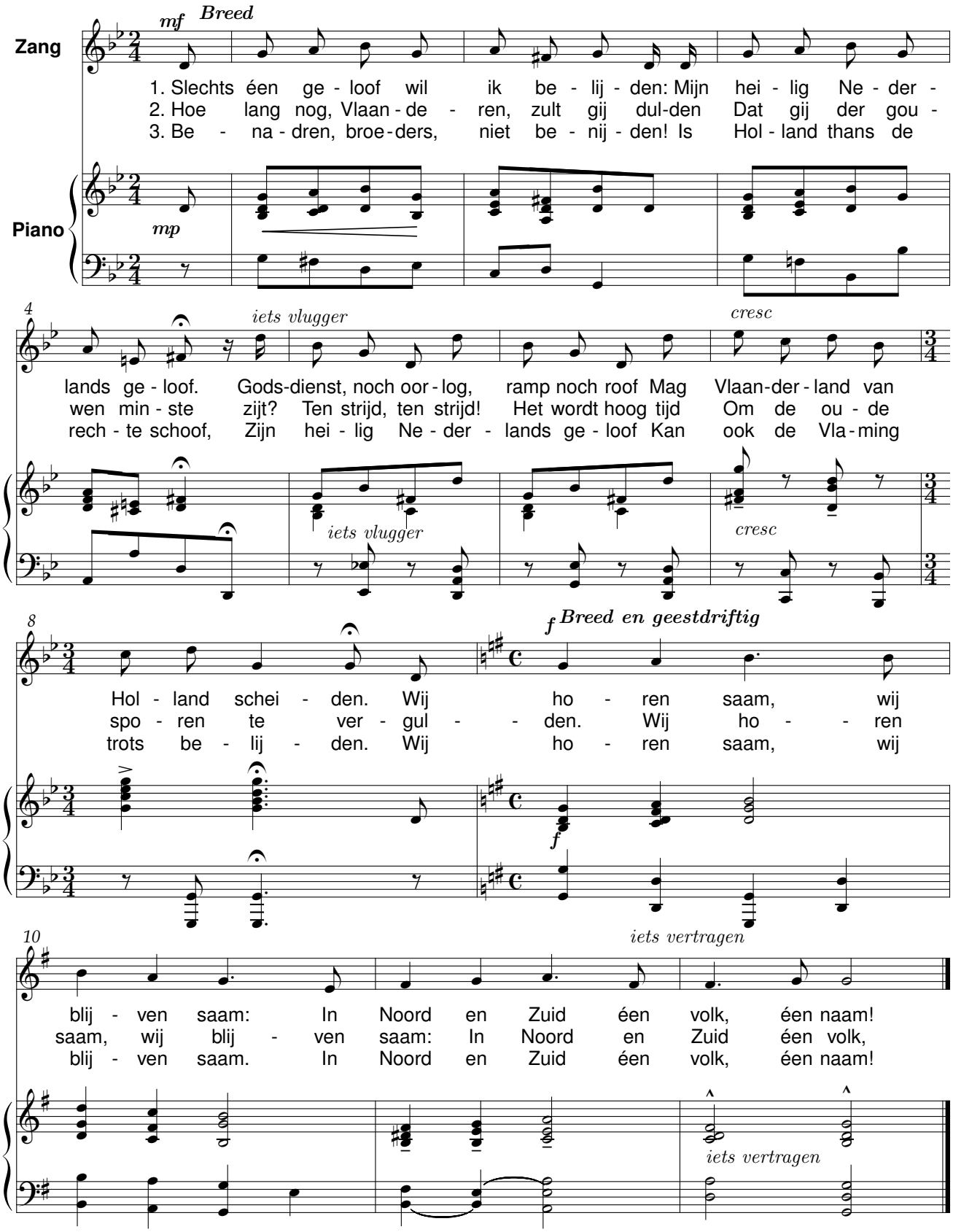

Eer ik slapend ben

Zware wolken schuiven open

René De Clercq (1877-1932)

René De Clercq (1877-1932)

Moderato

Zang

Klavier

Eer ik sla-pend ben, eer ik sla-pend ben,

5

en mijn moe-de hoofd ter rus - te vlij, hoor ik een tred dien ik ken, dien ik

9

ken. De zoen der lief - de is o - - ver mij. De

12

zoen der lief - de is om mijn hoofd. Een hart ligt op mijn

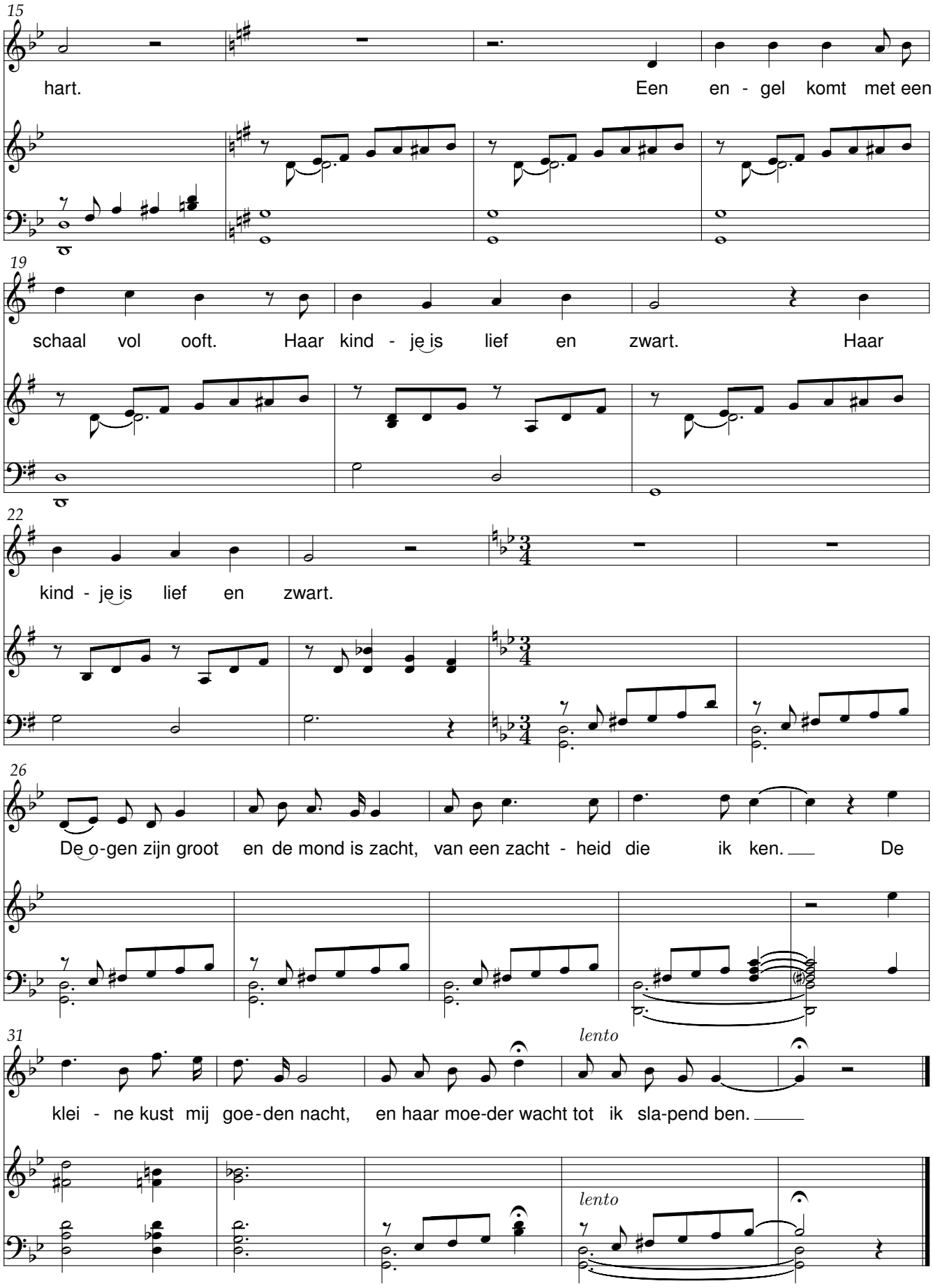
15
hart.
Een en - gel komt met een
19
schaal vol ooft. Haar kind - je is lief en zwart. Haar
22
kind - je is lief en zwart.
26
De o-gen zijn groot en de mond is zacht, van een zacht - heid die ik ken. De
31
lento
klei - ne kust mij goe-den nacht, en haar moe-der wacht tot ik sla-pend ben.
lento

Eerste sneeuw

René De Clercq (1877-1932)

René De Clercq (1877-1932)

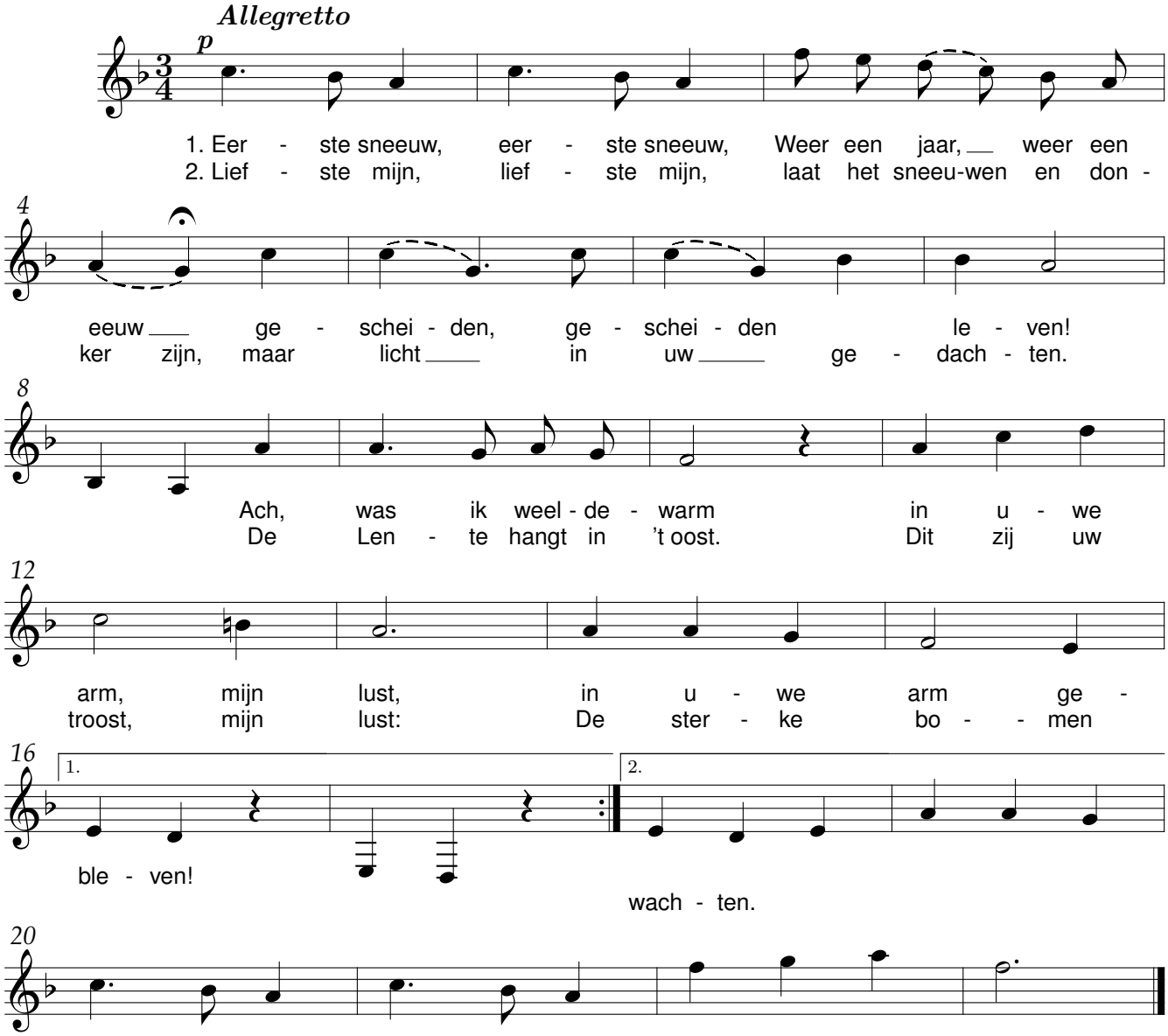

Éne alleen

René De Clercq (1877-1932)

René De Clercq (1877-1932)

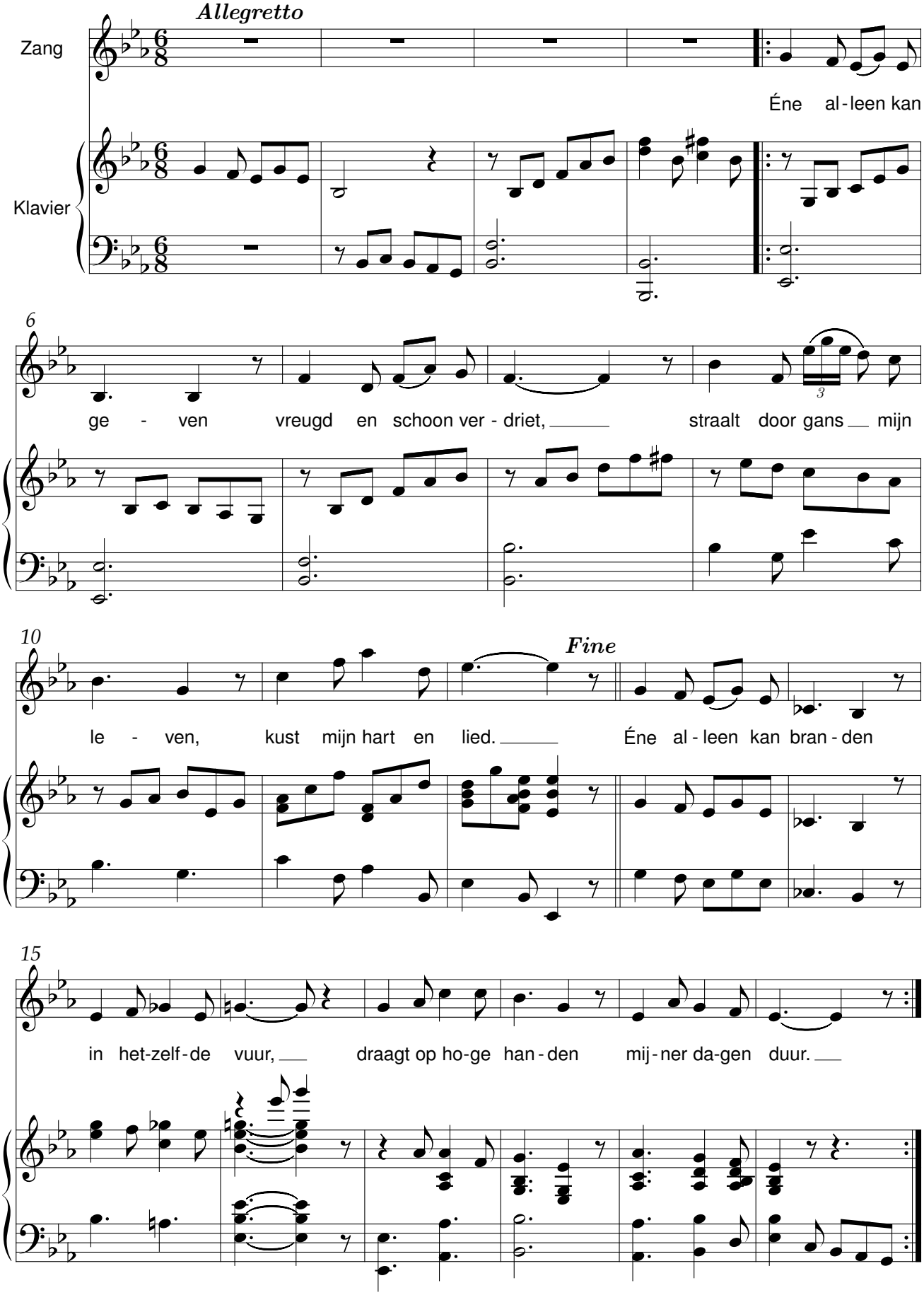

Gelijk de boom

René De Clercq (1877-1932)

René De Clercq (1877-1932)

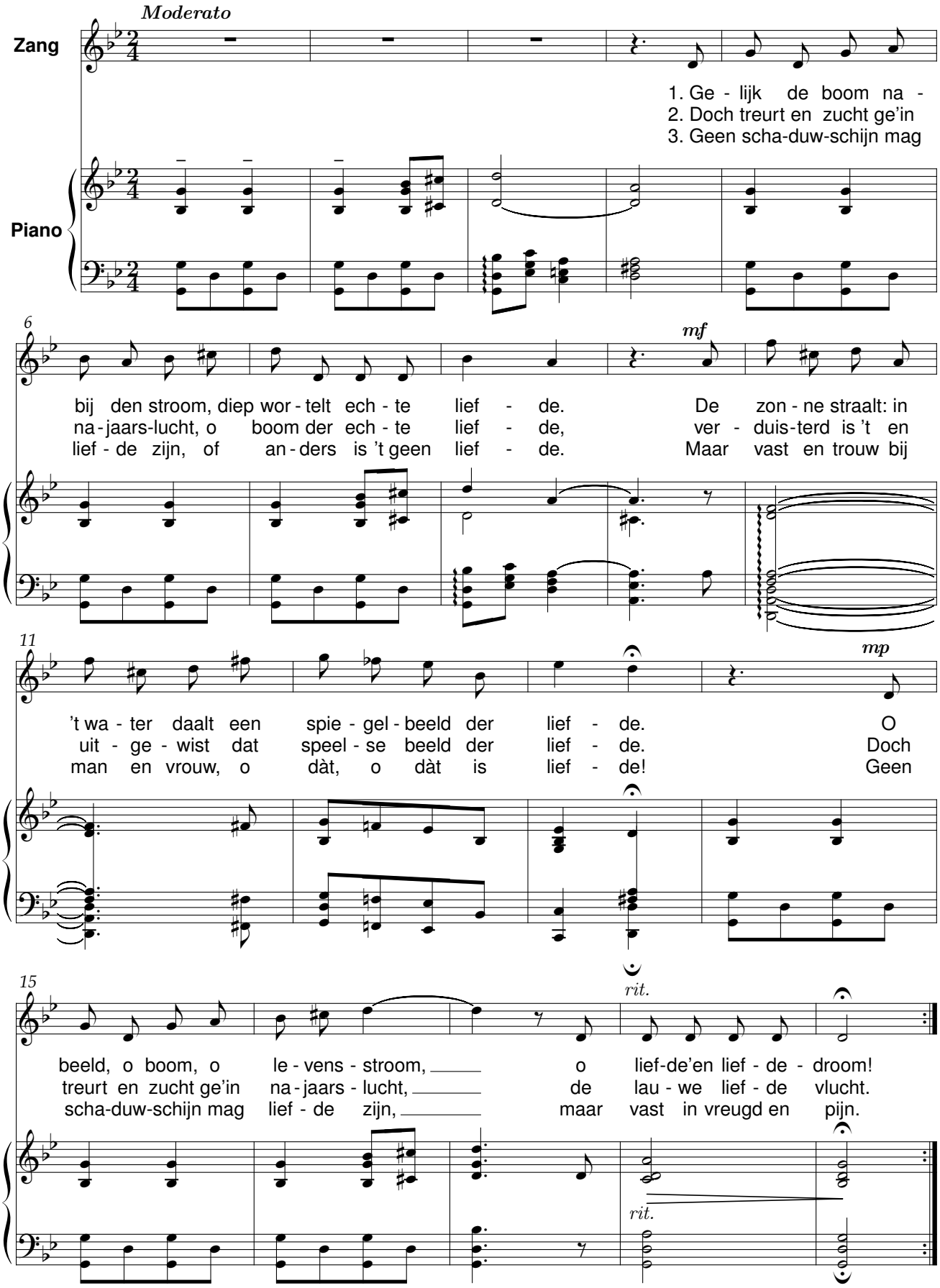

Gelukkig die voor alle tijd

René De Clercq (1877-1932)

René De Clercq (1877-1932)

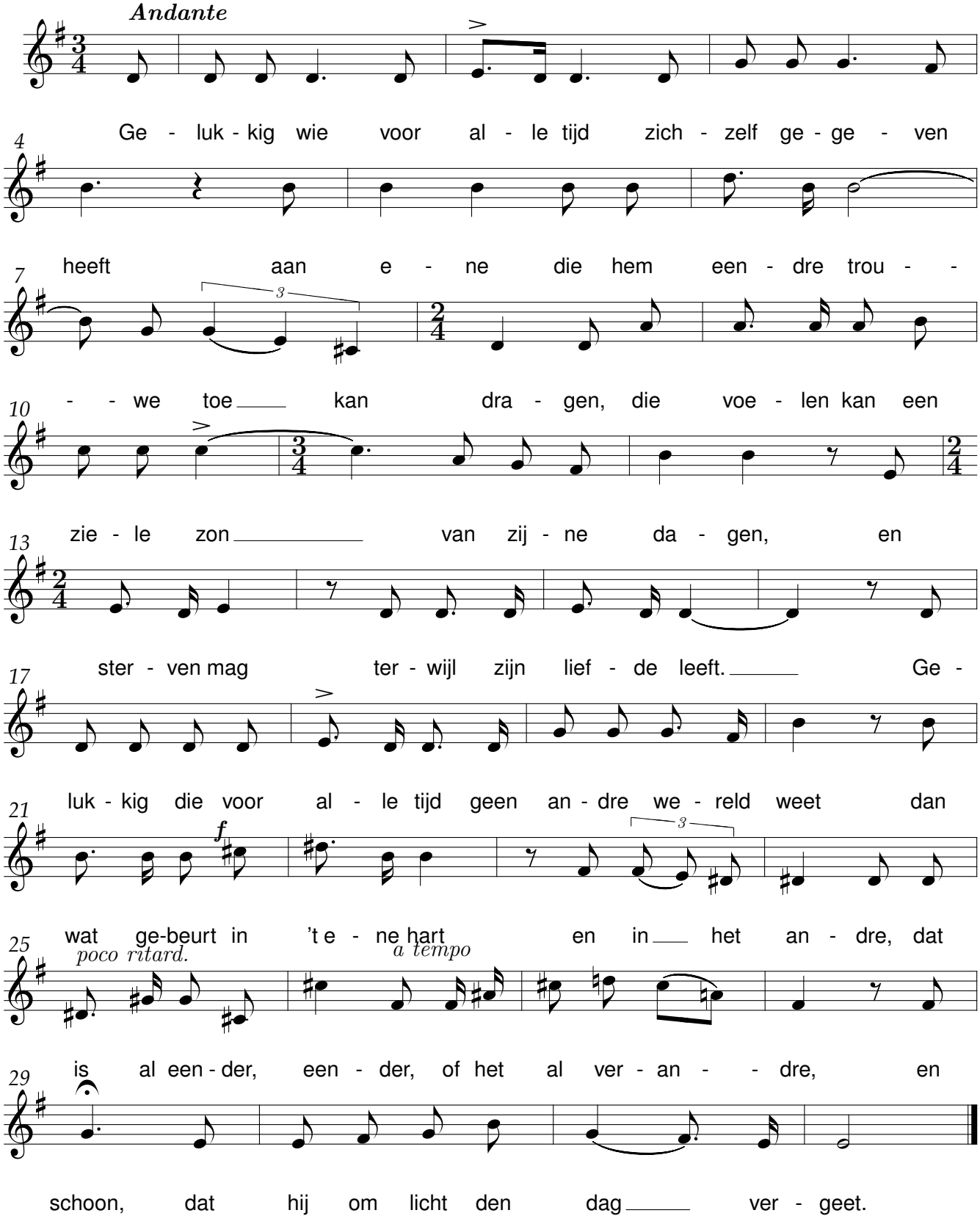

God, dien morgen aan de grens

René De Clercq (1877-1932)

René De Clercq (1877-1932)

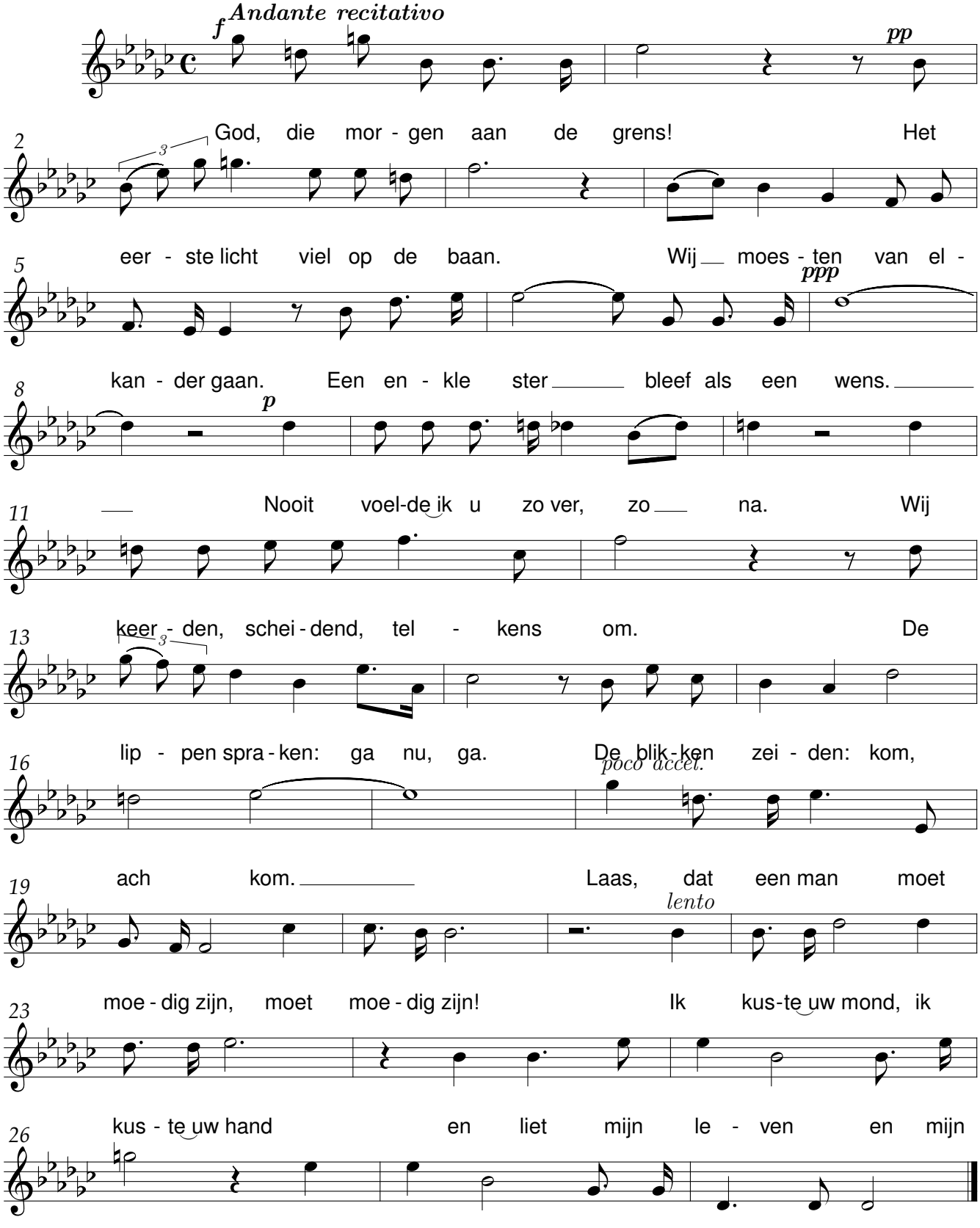

Herdenkt

Guldensporenlied

René De Clercq (1877-1932)

René De Clercq (1877-1932)

Allegro moderato

Zang

Klavier

ff

6

De dag der Gul-den Spo - ren, De har - de slag,

11

de goe - de slag, De dag der Gul-den Spo - ren Heeft Vlaan-dren uit - ver -

16

ko - ren Heeft Vlaan-dren uit - ver - ko - ren Tot hel - den hel - den -

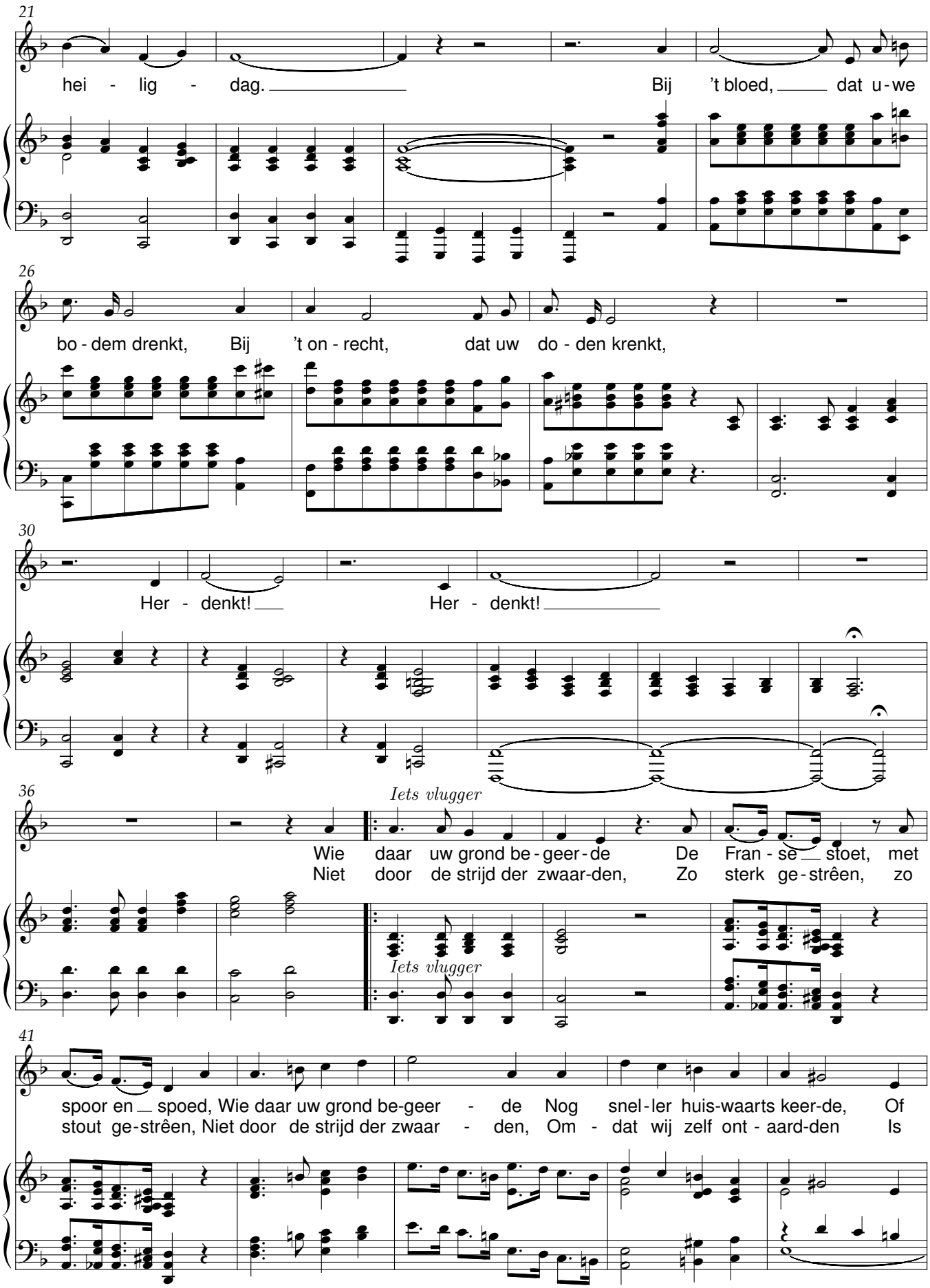
21
hei - lig - dag.
Bij 't bloed, dat u - we
26
bo - dem drenkt, Bij 't on - recht, dat uw do - den krenkt,
30
Her - denkt!
Her - denkt!
36
Iets vlugger
Wie daar uw grond be - geer - de De Fran - se stoet, met
Niet door de strijd der zwaar-den, Zo sterk ge - strêen, zo
Iets vlugger
41
spoor en spoed, Wie daar uw grond be-geer - de Nog snel - ler huis-waarts keer-de, Of
stout ge-strêen, Niet door de strijd der zwaar - den, Om - dat wij zelf ont - aard-den Is

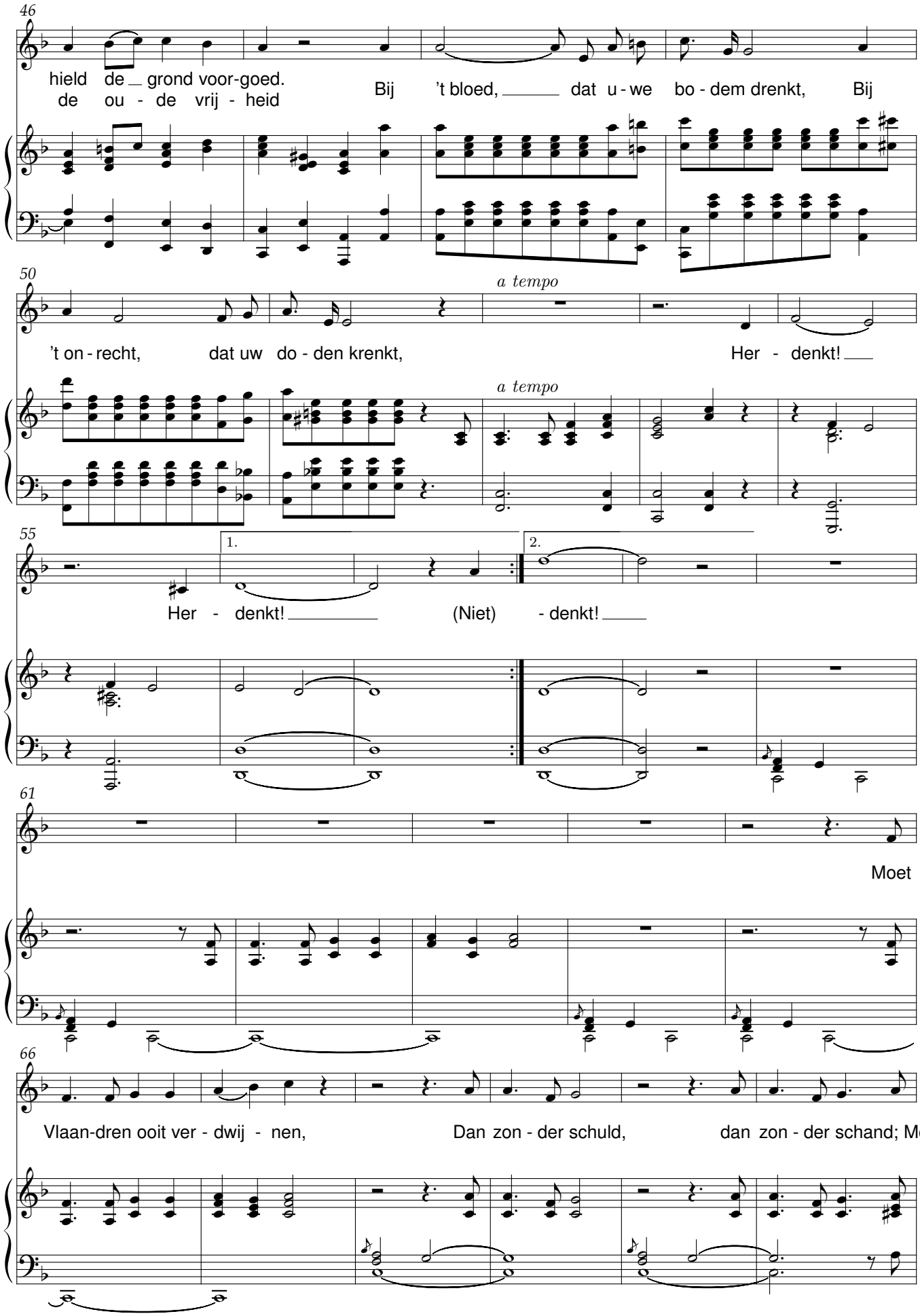
46
hield de grond voor-goed.
de ou - de vrij - heid
Bij 't bloed, dat u - we bo - dem drenkt, Bij
50
a tempo
't on - recht, dat uw do - den krenkt, Her - denkt!
a tempo
55
1.
2.
Her - denkt! (Niet) - denkt!
61
Moet
66
Vlaan-dren ooit ver - dwij - nen, Dan zon - der schuld, dan zon - der schand; Moet

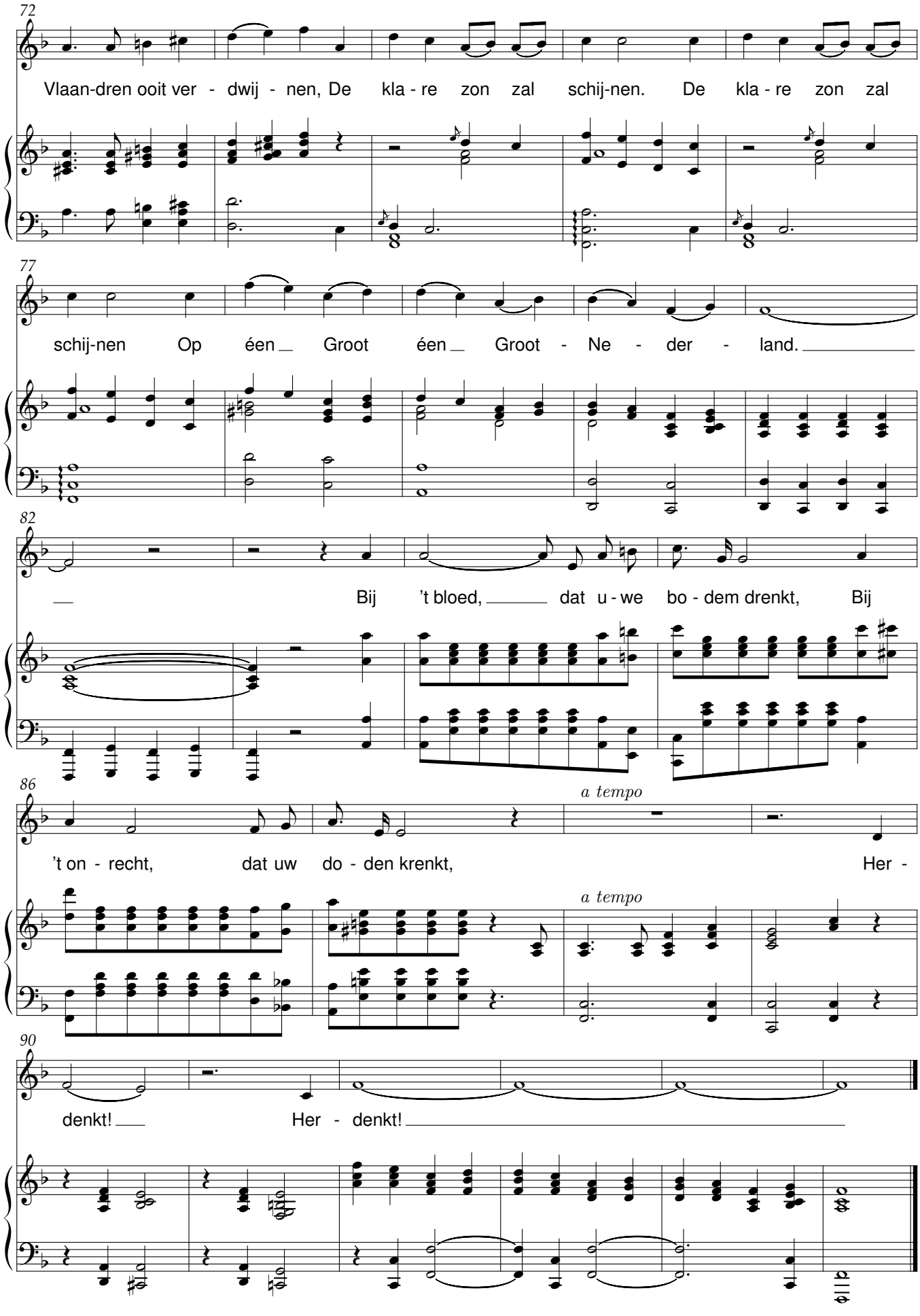
72
Vlaan-dren ooit ver - dwij - nen, De kla - re zon zal schij-nen. De kla - re zon zal
77
schij-nen Op één Groot één Groot - Ne - der - land.
82
Bij 't bloed, dat u - we bo - dem drenkt, Bij
86
a tempo
't on - recht, dat uw do - den krenkt, Her -
a tempo
90
denkt! Her - denkt!

Herderslied

J. Reefsen (1587) *Muziek: René De Clercq*

Andantino.

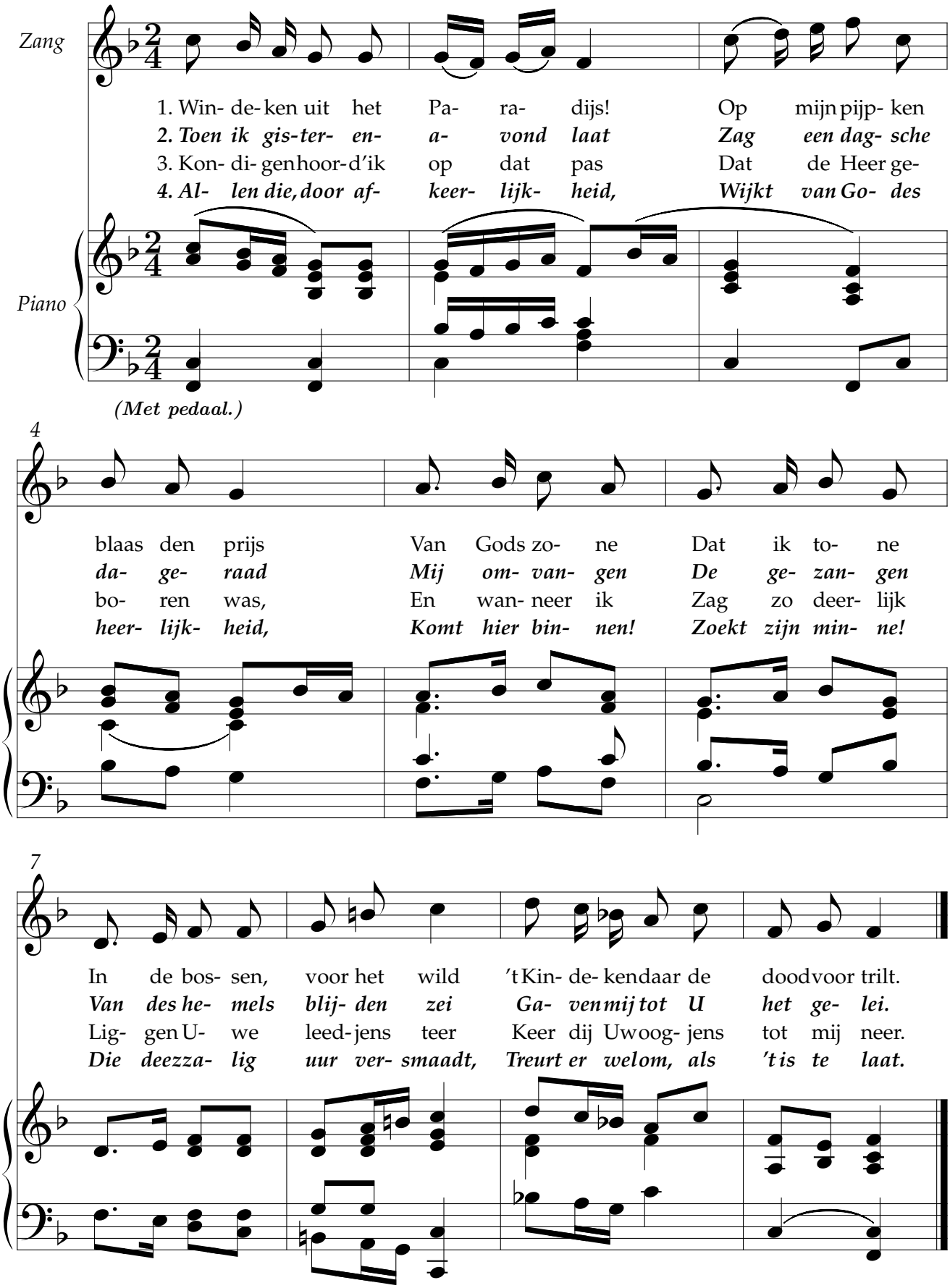

Herfstlied

Kom toch, zonneke

René De Clercq (1877-1932)

René De Clercq (1877-1932)

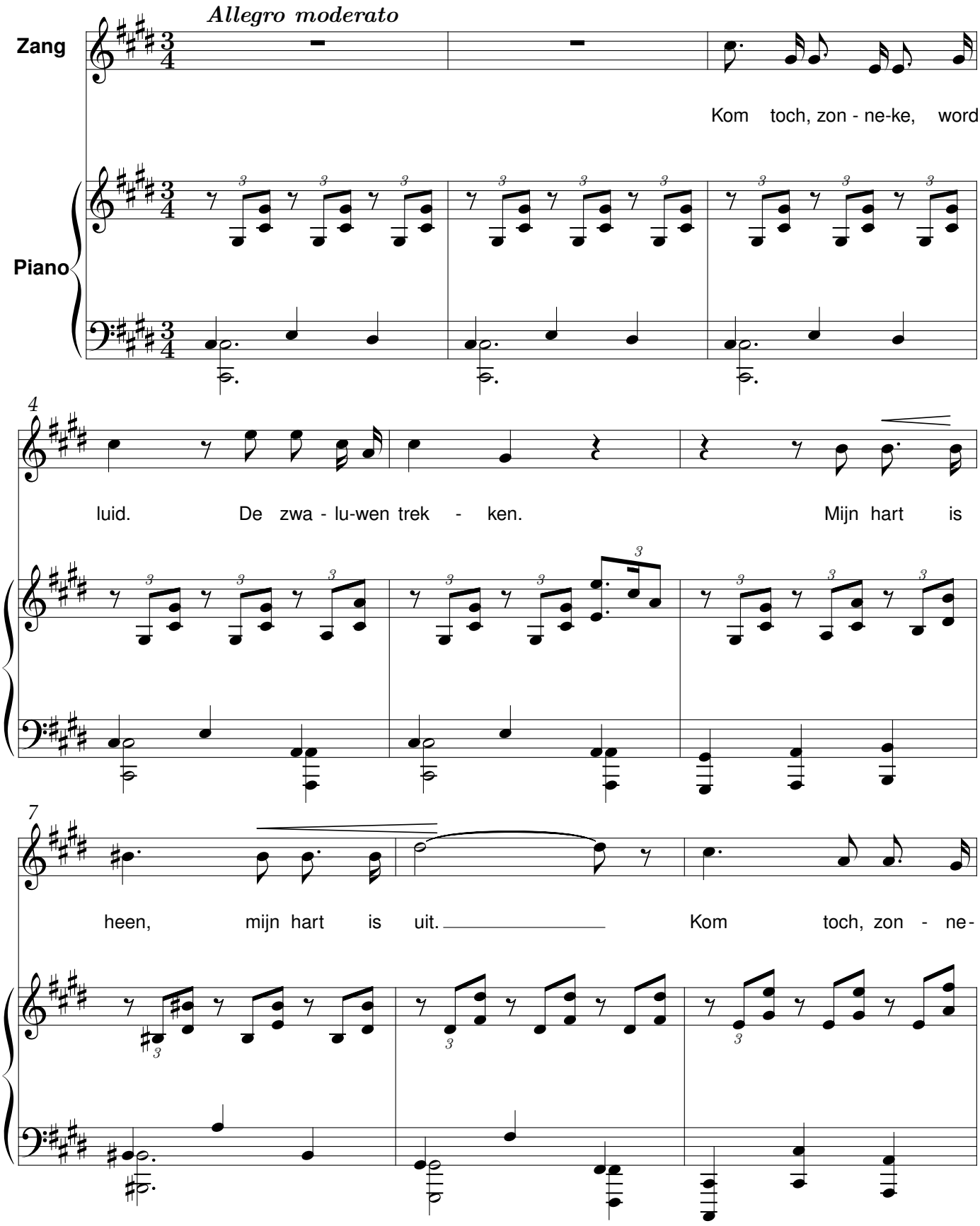

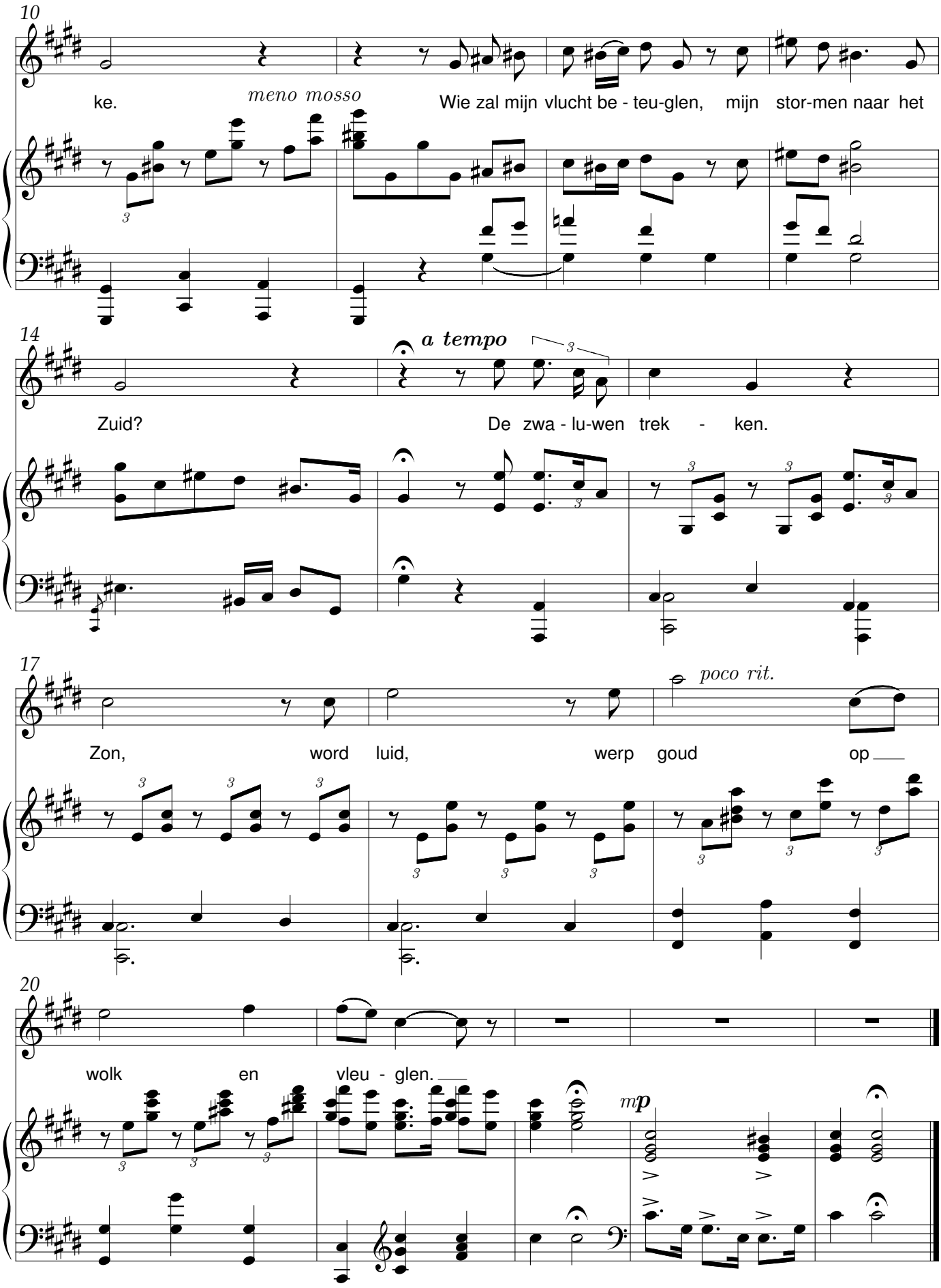
10
ke.
meno mosso
Wie zal mijn vlucht be - teu-glen, mijn stor-men naar het
14
a tempo
Zuid?
De zwa - lu-wen trek - ken.
17
poco rit.
Zon, word luid, werp goud op
20
wolk en vleu - glen.
mp

Het gouden liedje van de wijn

René De Clercq (1877-1932) René De Clercq (1877-1932)

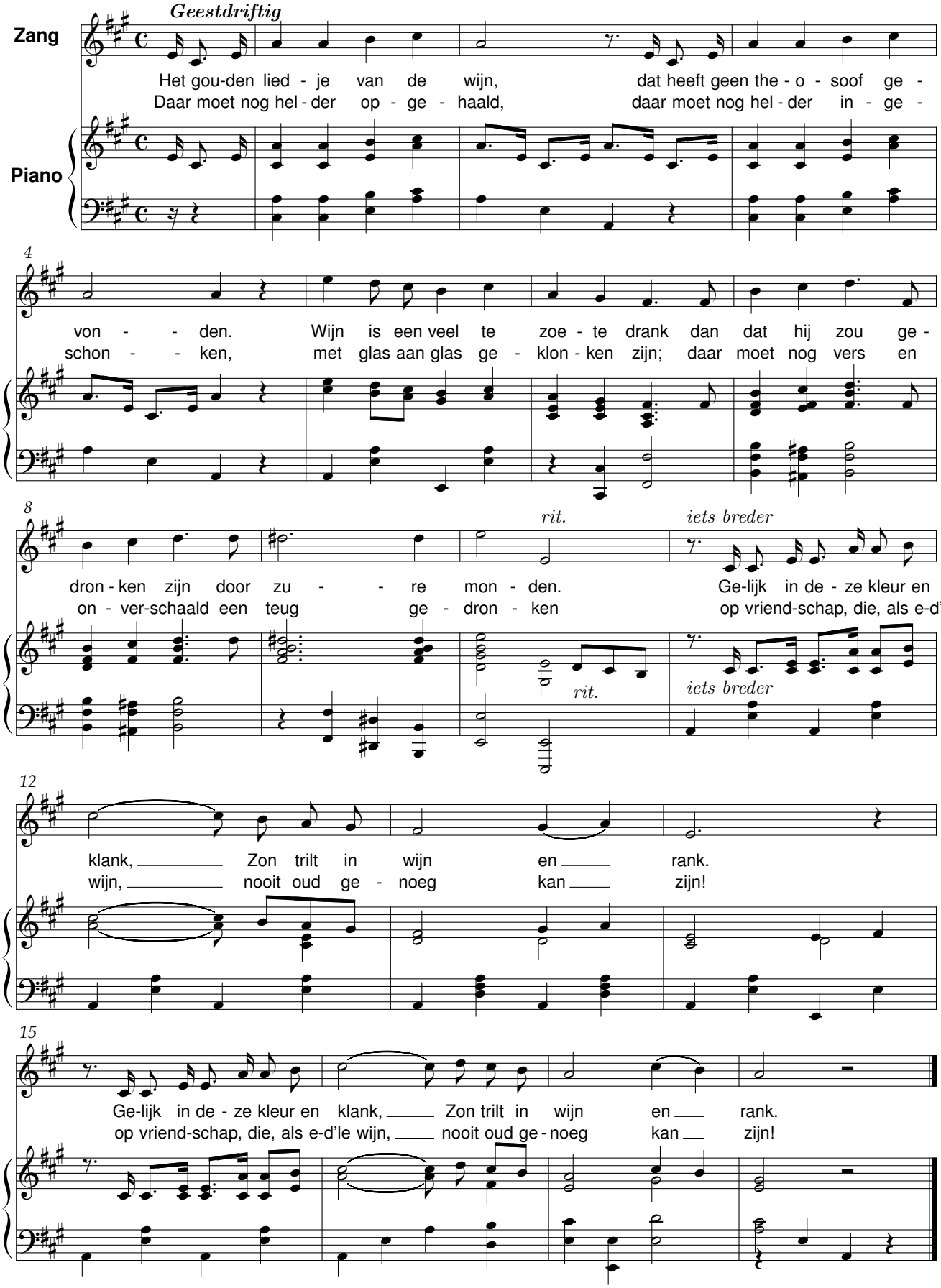

Het lied der terwe

René De Clercq (1877-1932)

René De Clercq (1877-1932)

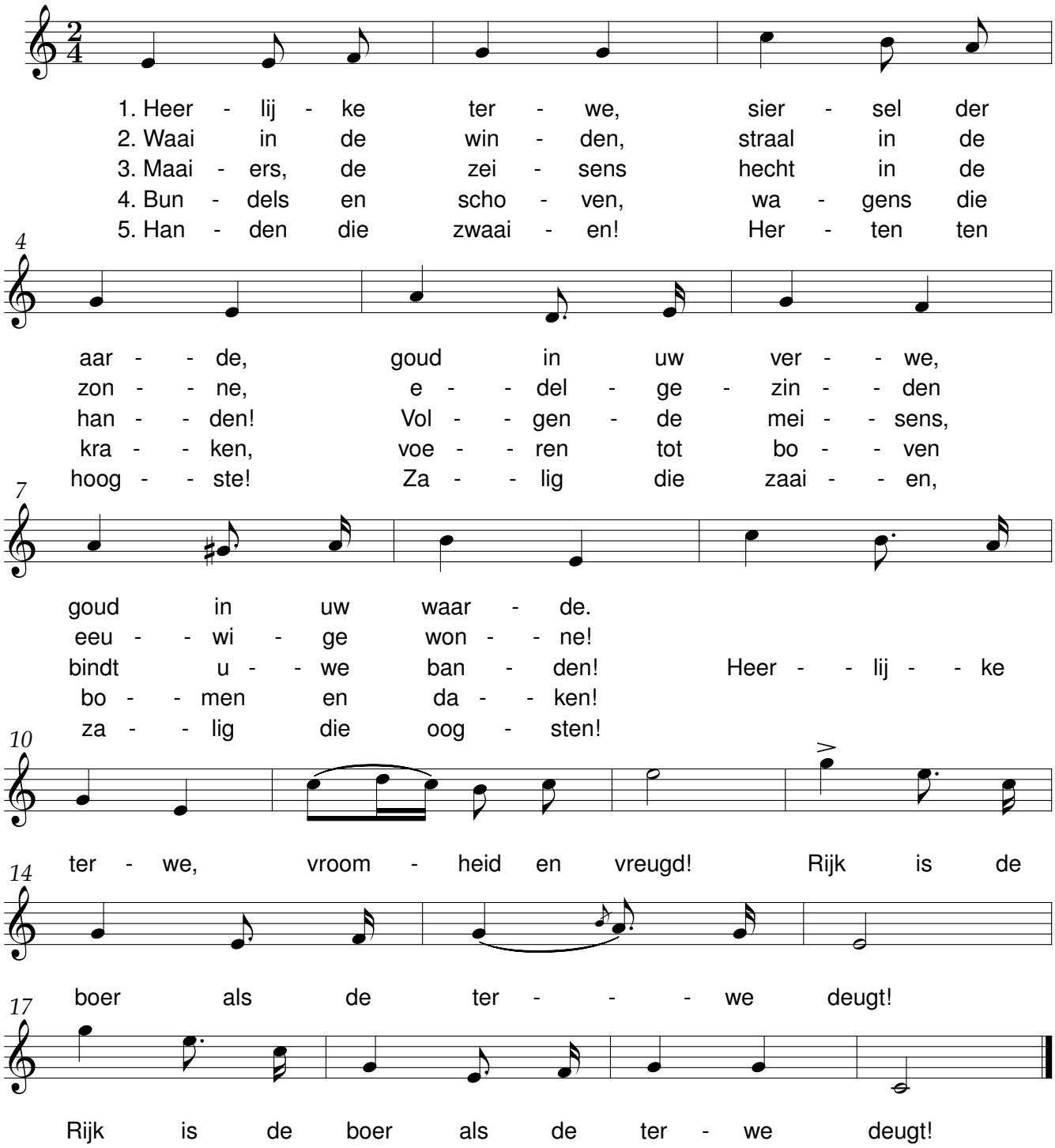

Het lied van Bacchus

René De Clercq (1877-1932)

René De Clercq (1877-1932)

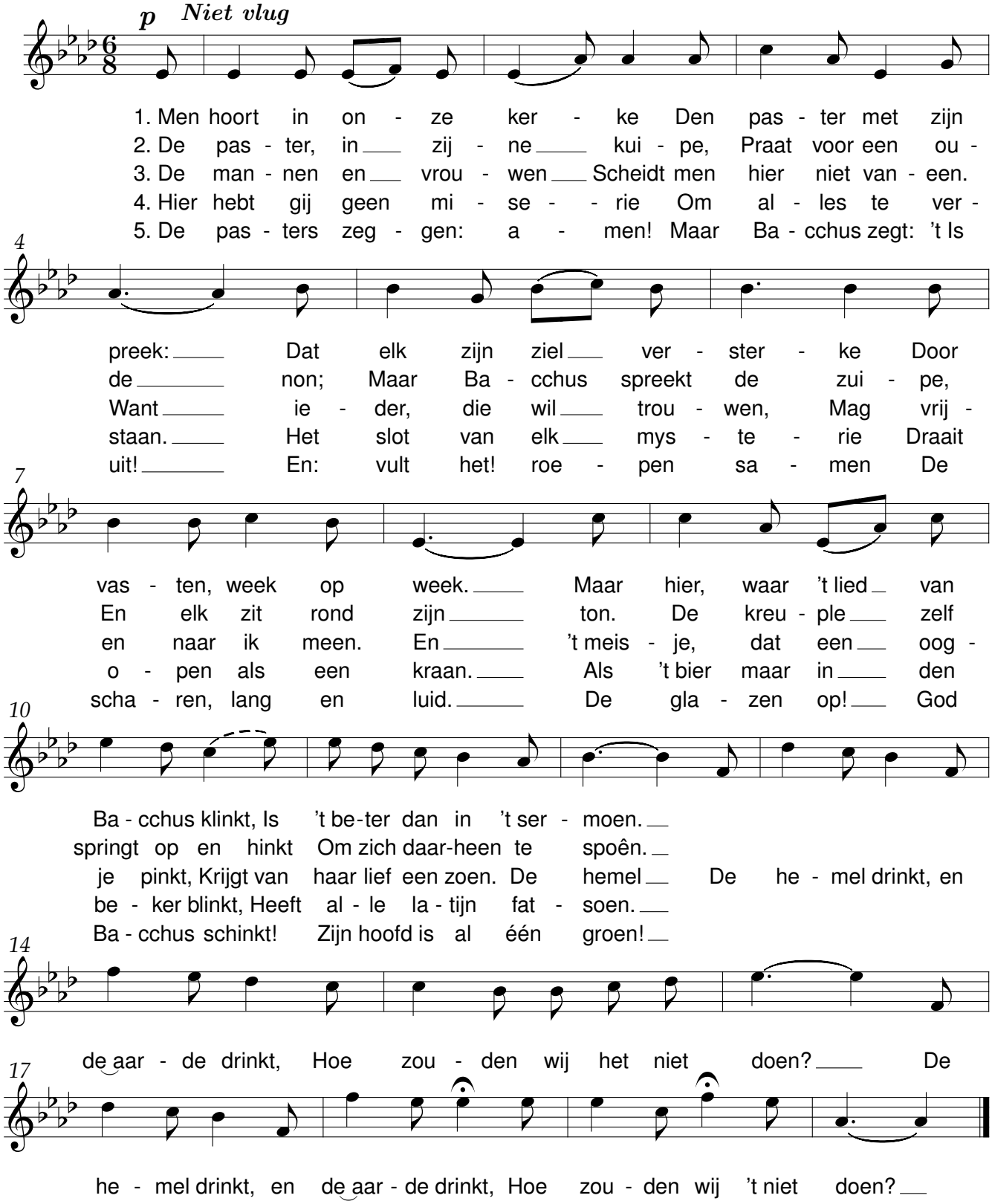

Het wijze kindje

René De Clercq (1877-1932) René De Clercq (1877-1932)

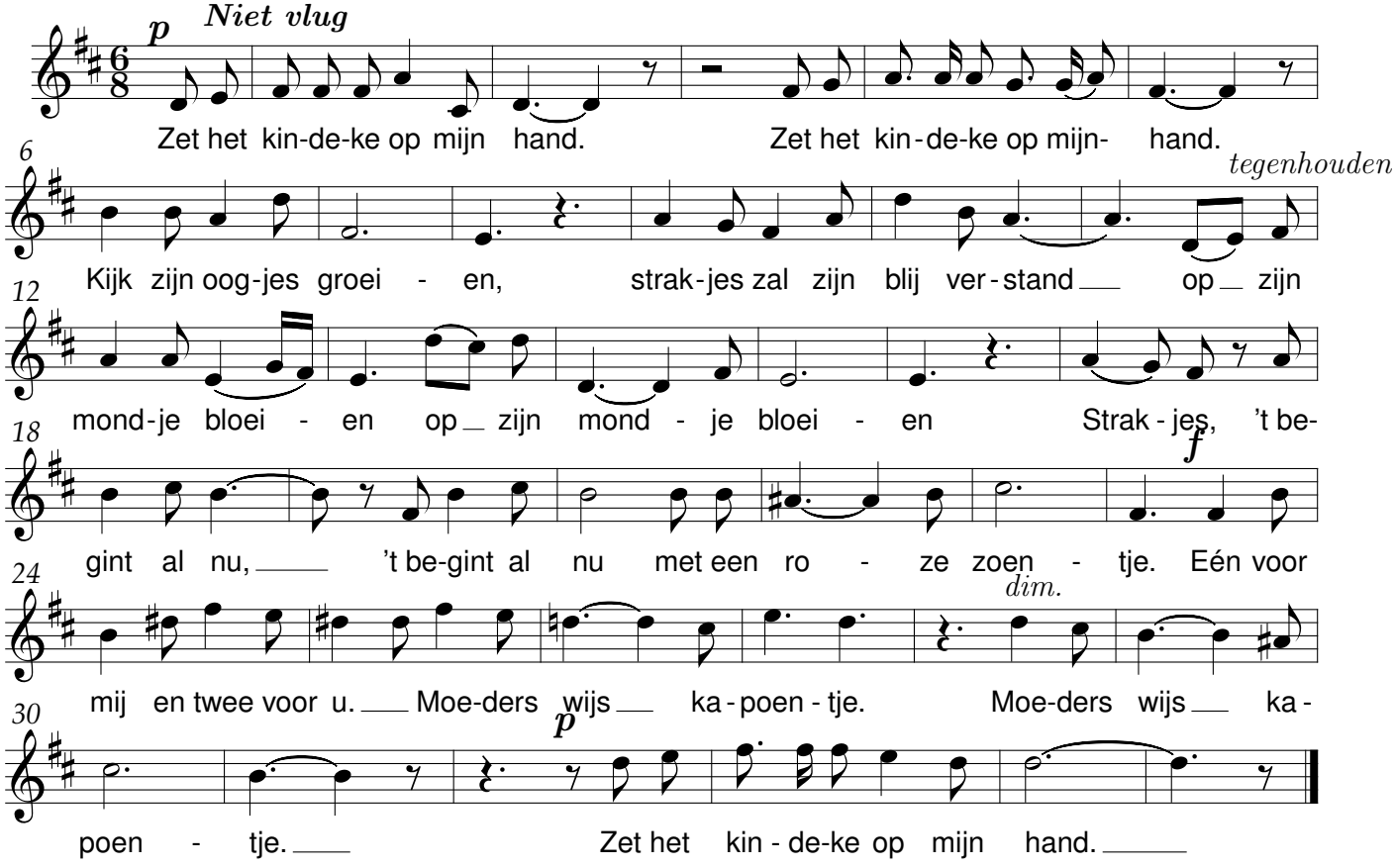

Wanneer zal ik u wederzien

René De Clercq René De Clercq (1877-1932)

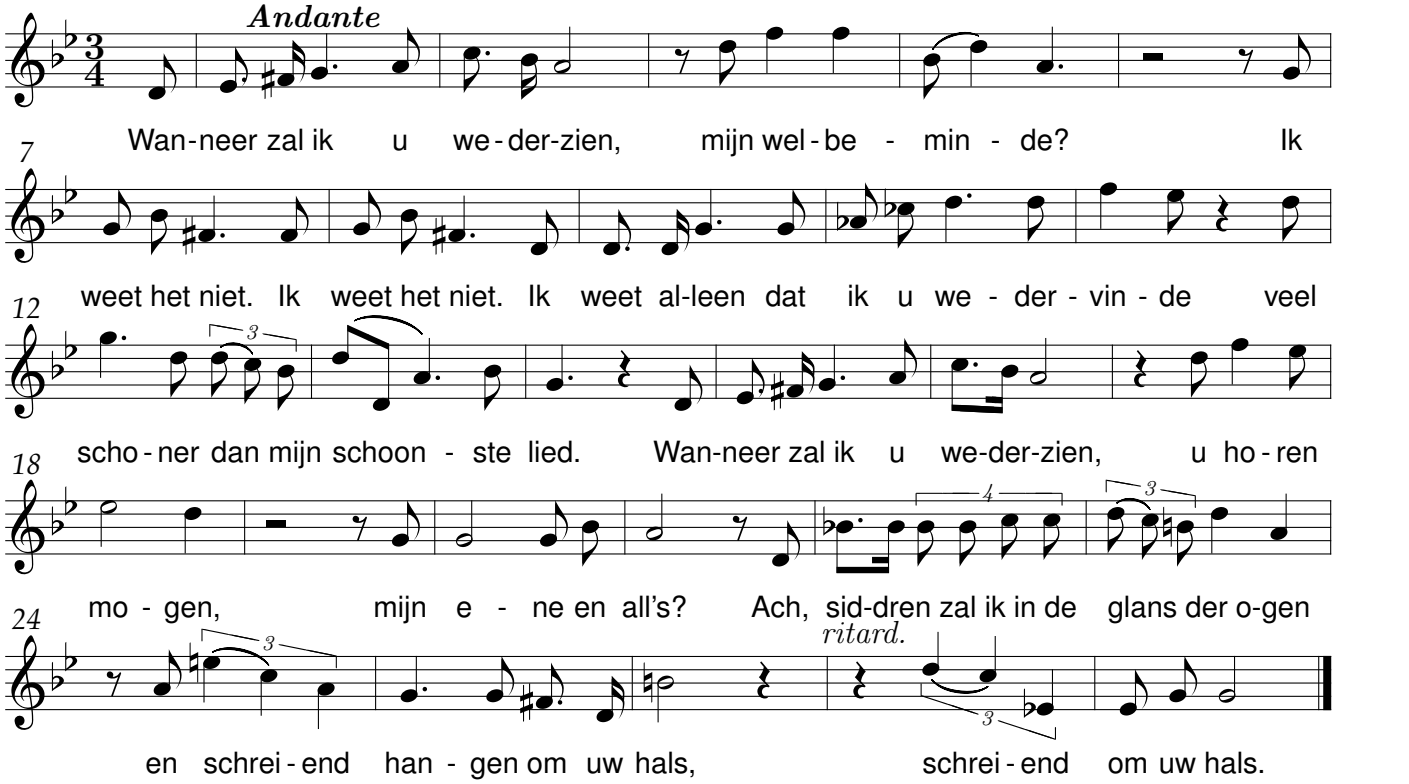

Ik ben van de buiten

René De Clercq (1877-1932)

René De Clercq (1877-1932)
arr: Jo van Maas

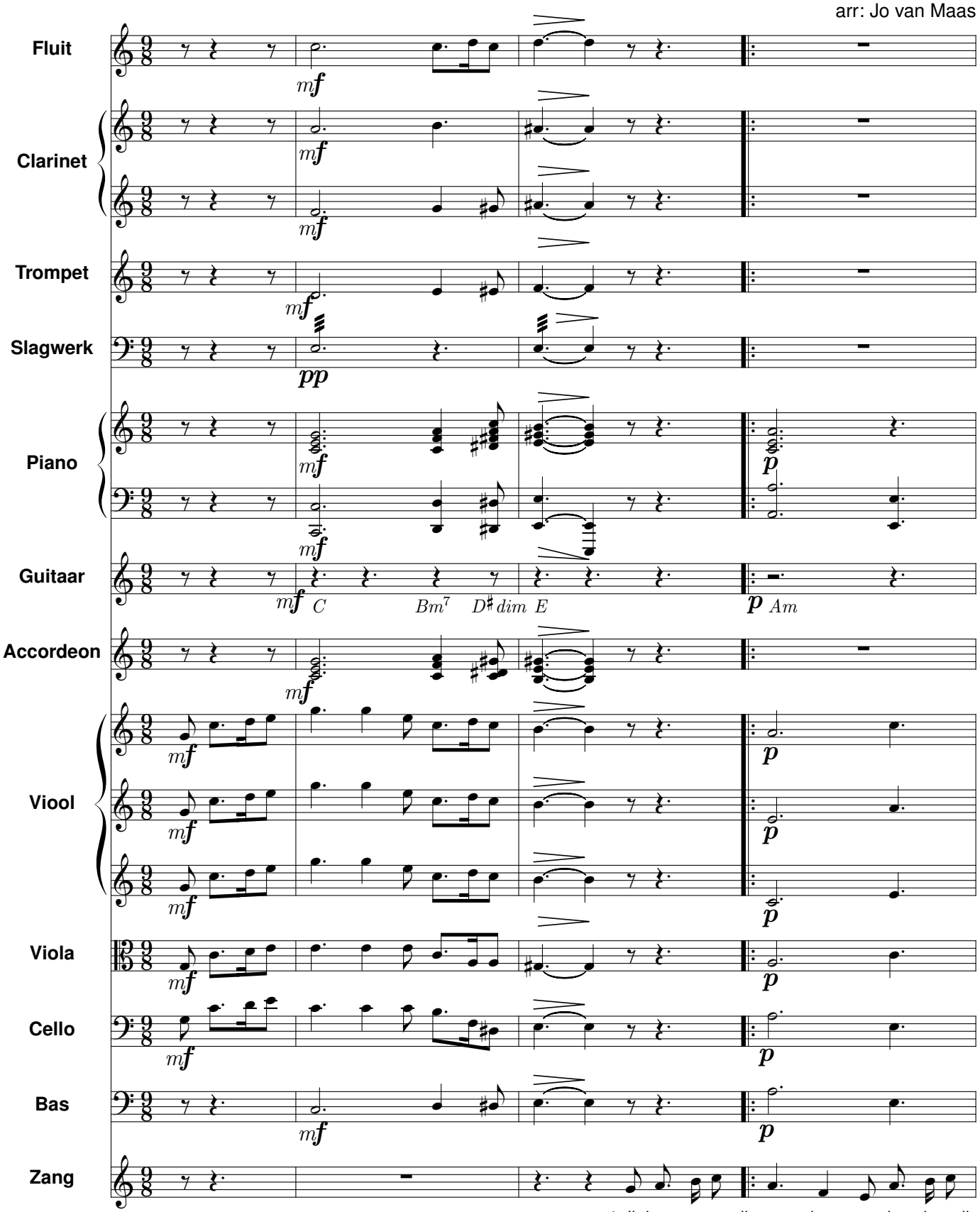

1. Ik kreeg van mijn ou - ders, van ie - der mijn
(2. Bij d'ei-gen-ste) pach - ter, eerst koei-er, dan
(3. Ik zout en ik) zaai - e, ik eg en ik
(4. En heb-ben de) zei - sens ge-zin - de-re -

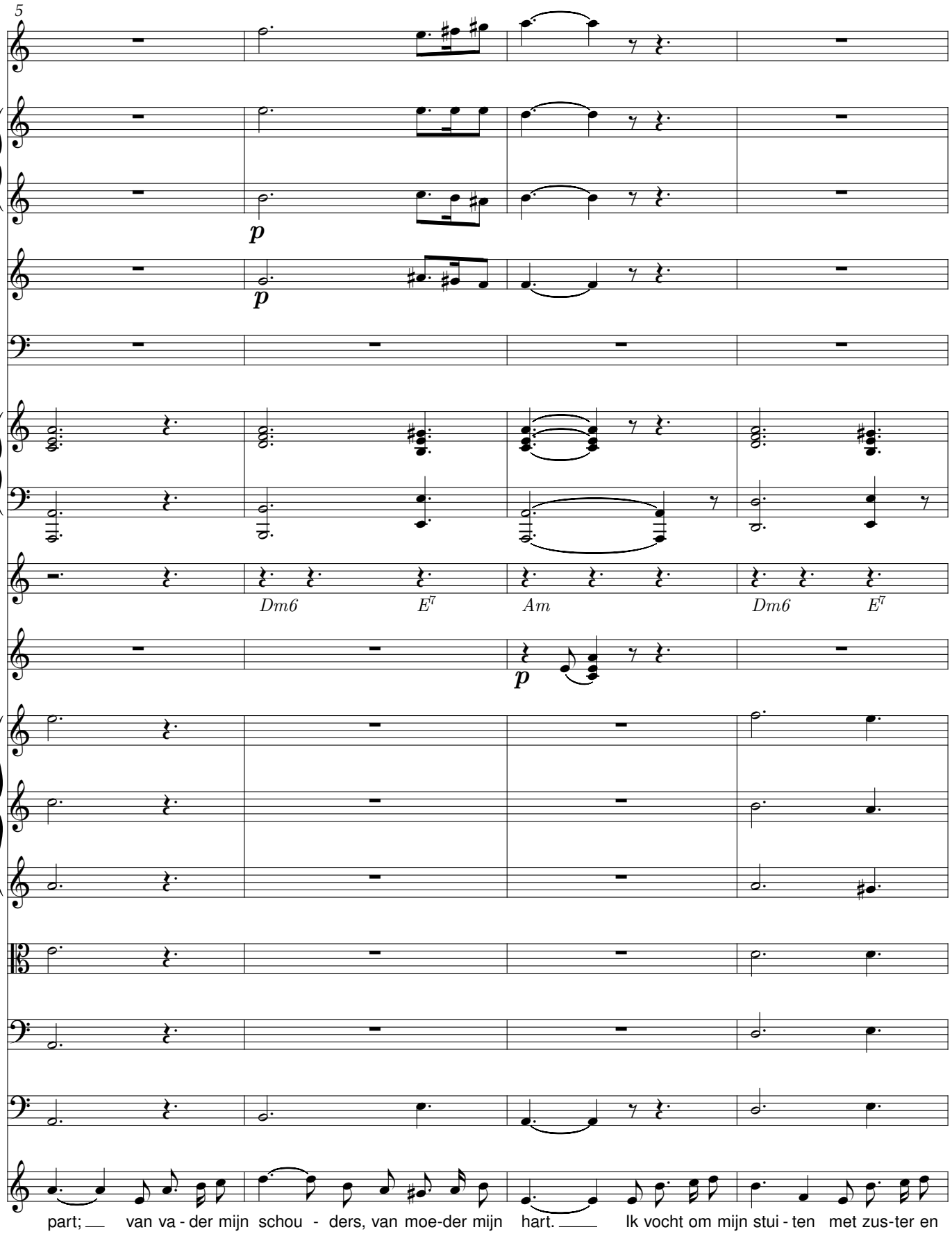
5
p
p
Dm6
E7
Am
Dm6
E7
p
part; van va - der mijn schou - ders, van moe-der mijn hart. Ik vocht om mijn stui - ten met zus-ter en
knecht; mijn klak-ke van ach - ter, mijn hoofd im-mer recht; zo dien'k om mijn dui-ten, en teer op mijn
ploeg; ik mest en ik maai - e, ik zweet en ik zwoeg; ik klets op de klui - ten en glets in de
zint; de mal - len-de mei - sens de wa-gens ge - pint; dan zit ik te flui - ten van bo - ven op

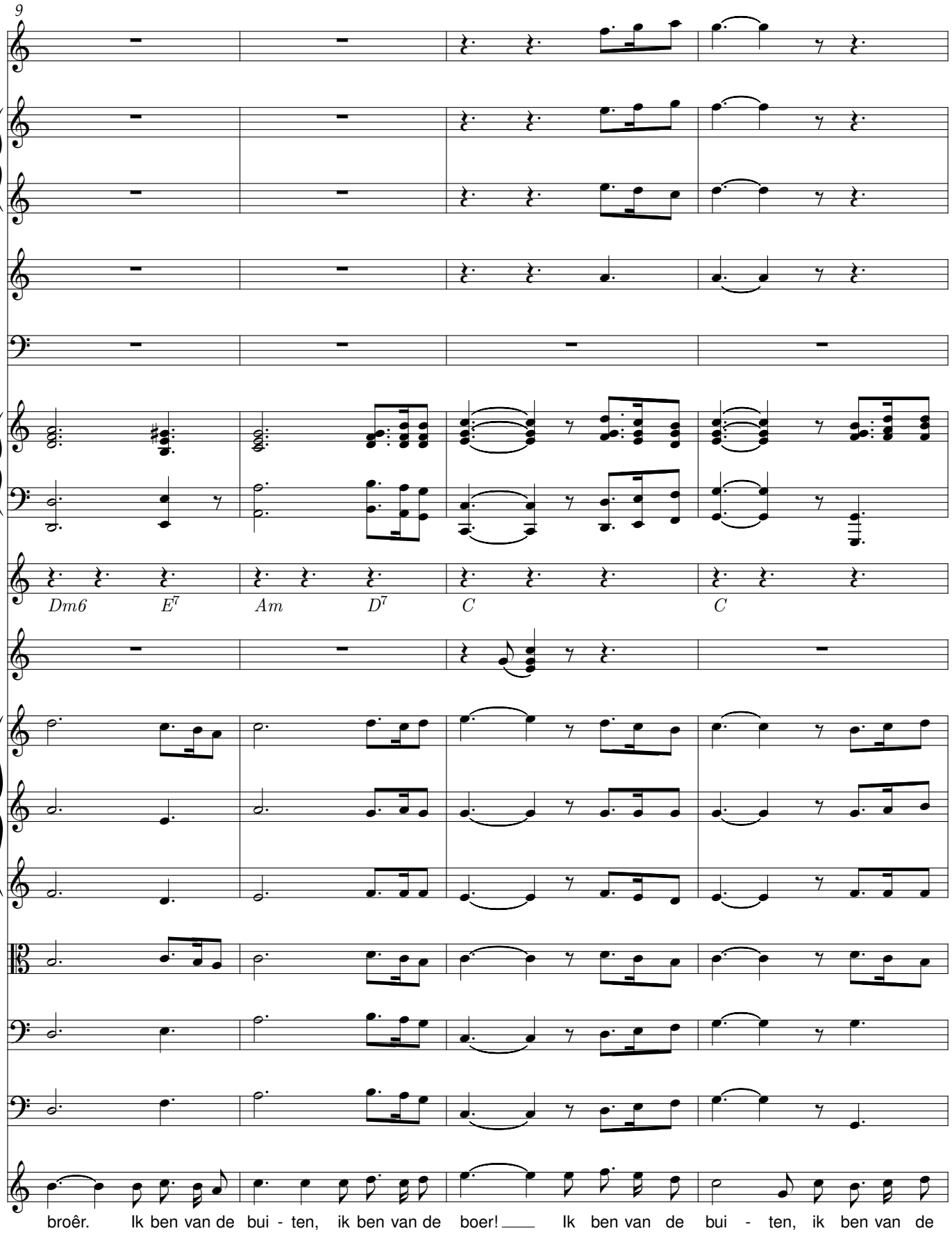
9
Dm6
E7
Am
D7
C
C
broêr. Ik ben van de bui - ten, ik ben van de boer! Ik ben van de bui - ten, ik ben van de
toer: Ik ben van de bui - ten, ik ben van de boer! Ik ben van de bui - ten, ik ben van de
moer: Ik ben van den bui - ten, ik ben van den boer! Ik ben van de bui - ten, ik ben van de
't voer: Ik ben van de bui - ten, ik ben van de boer! Ik ben van de bui - ten, ik ben van de

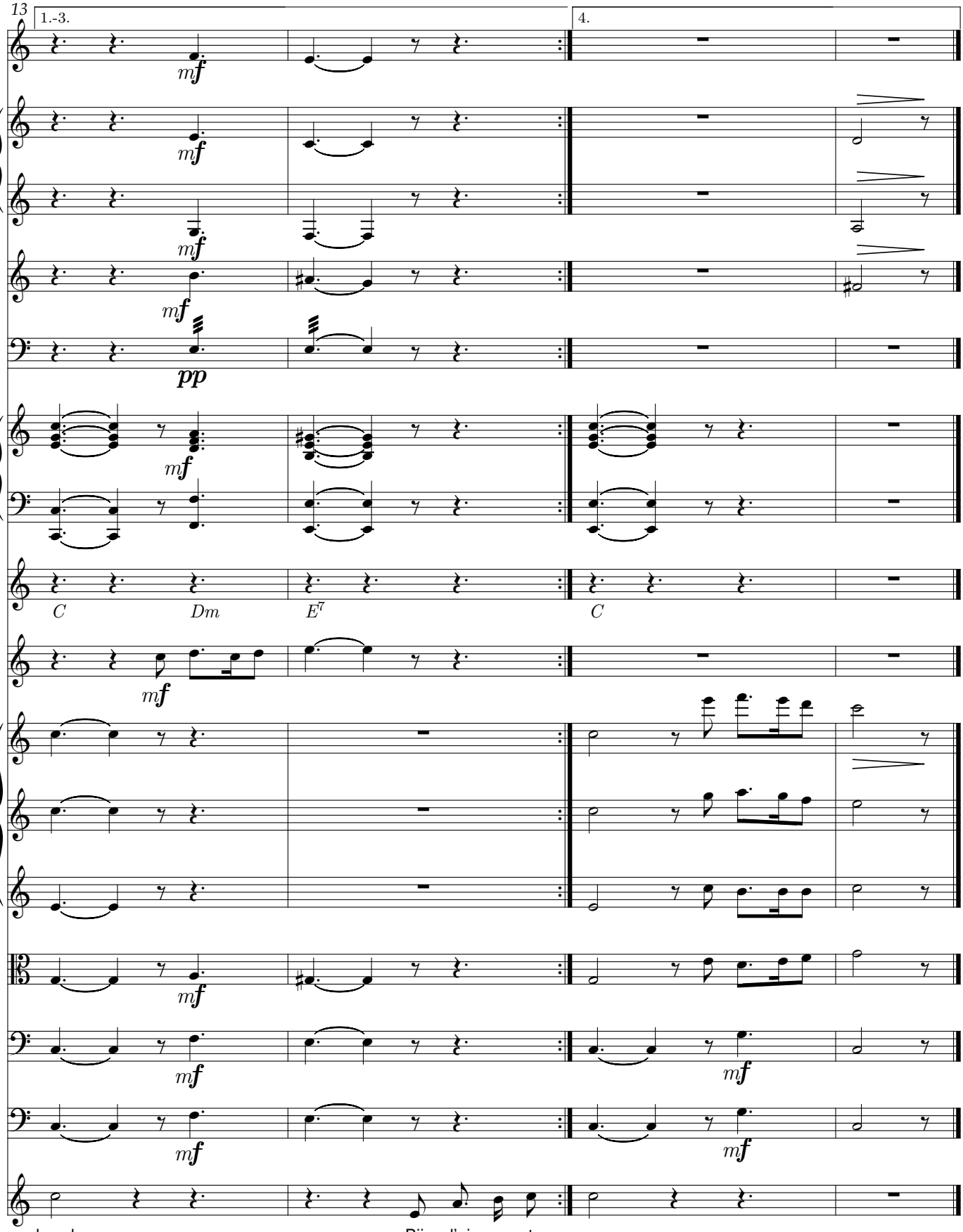
13
1.-3.
4.
C
Dm
E7
C
boer!
boer!
boer!
Bij d'ei - gen-ste
Ik zout en ik
En heb - ben de
boer!

Ik ben van de buiten

René De Clercq (1877-1932)

René De Clercq (1877-1932)
arr: Jo van Maas

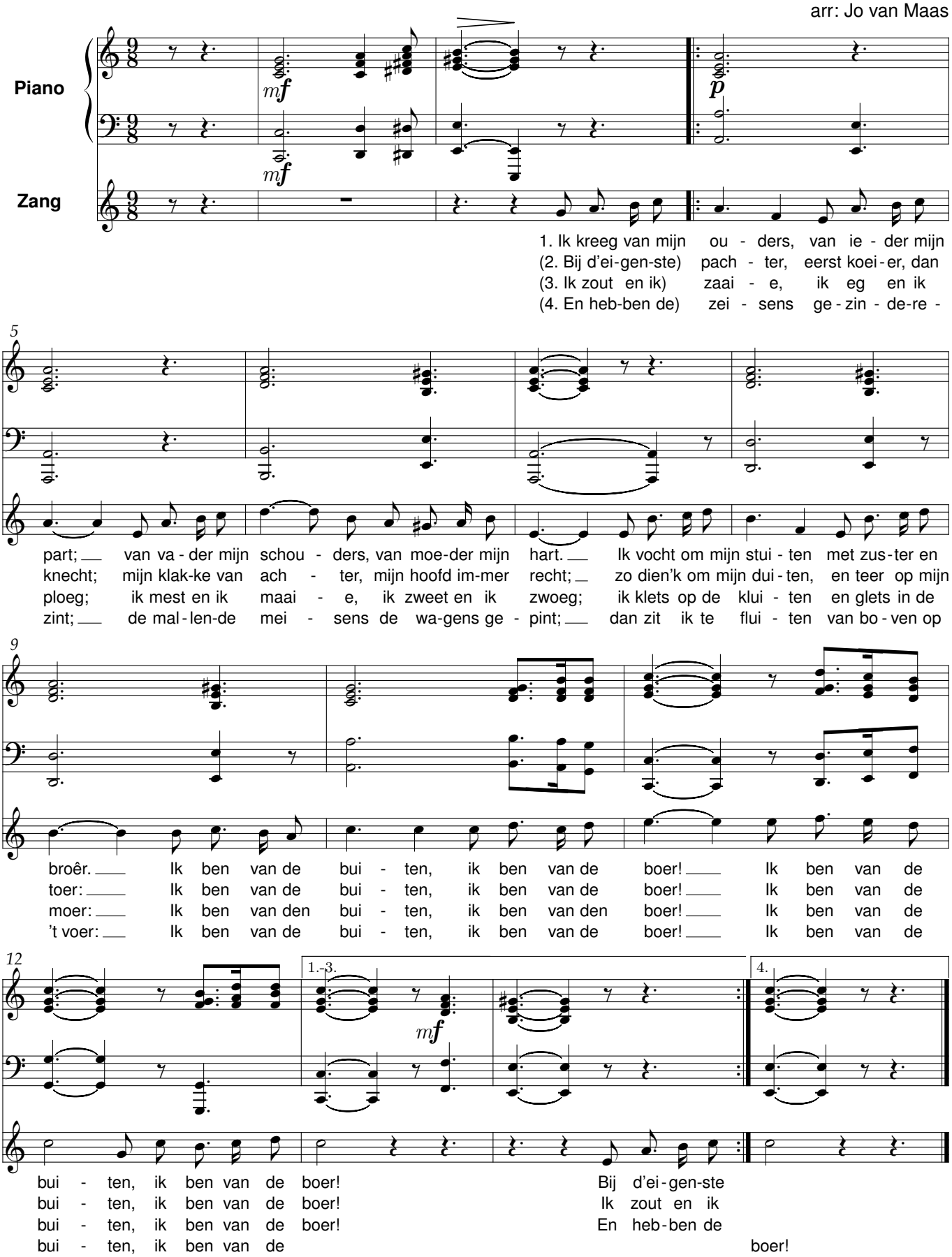

Het Lied van den Boer

René De Clercq (1877-1932)

René De Clercq (1877-1932)
Vier stemmenzetting: Hugo De Backer

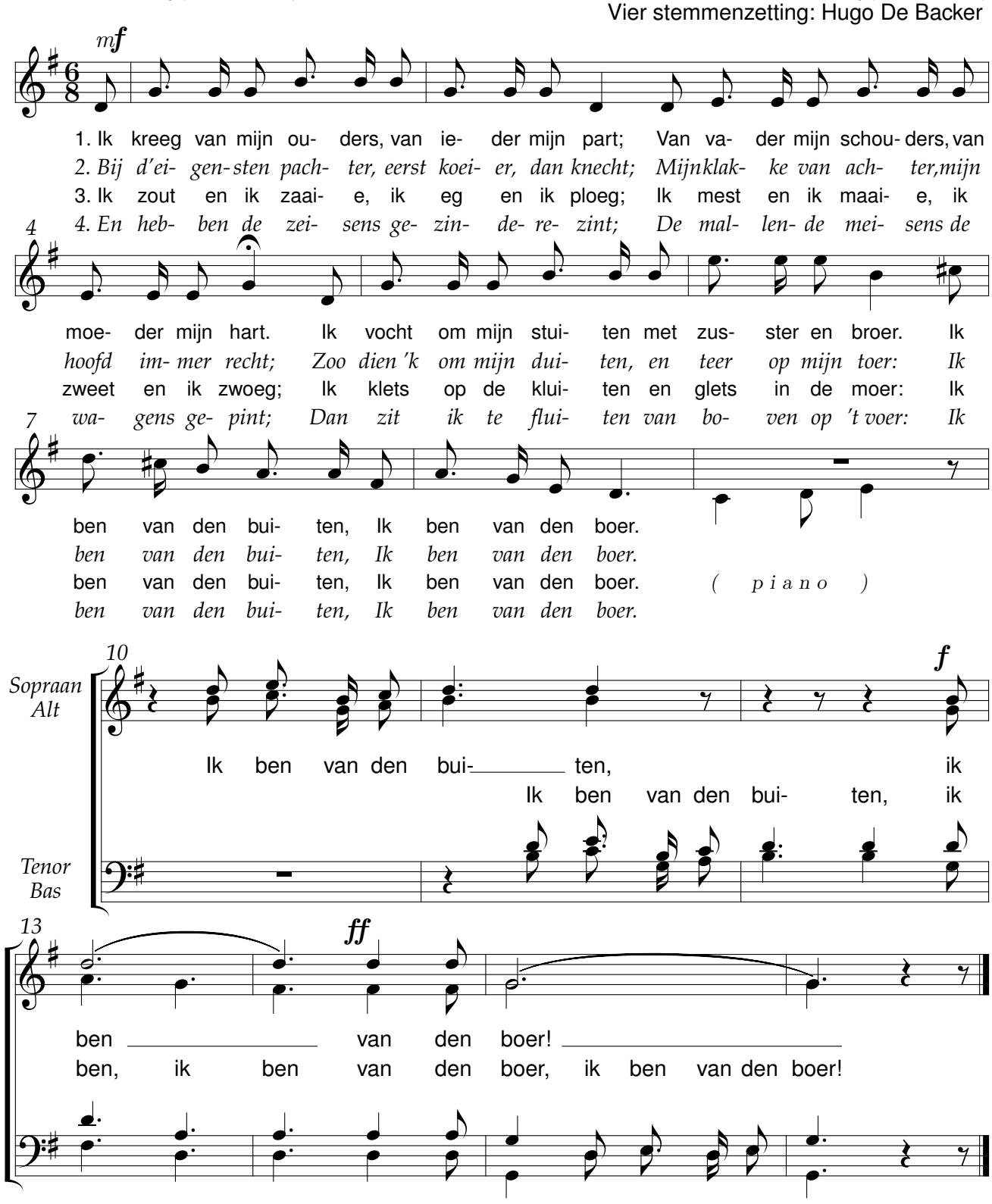

Het lied van Groot-Nederland

René De Clercq (1877-1932)

René De Clercq (1877-1932)

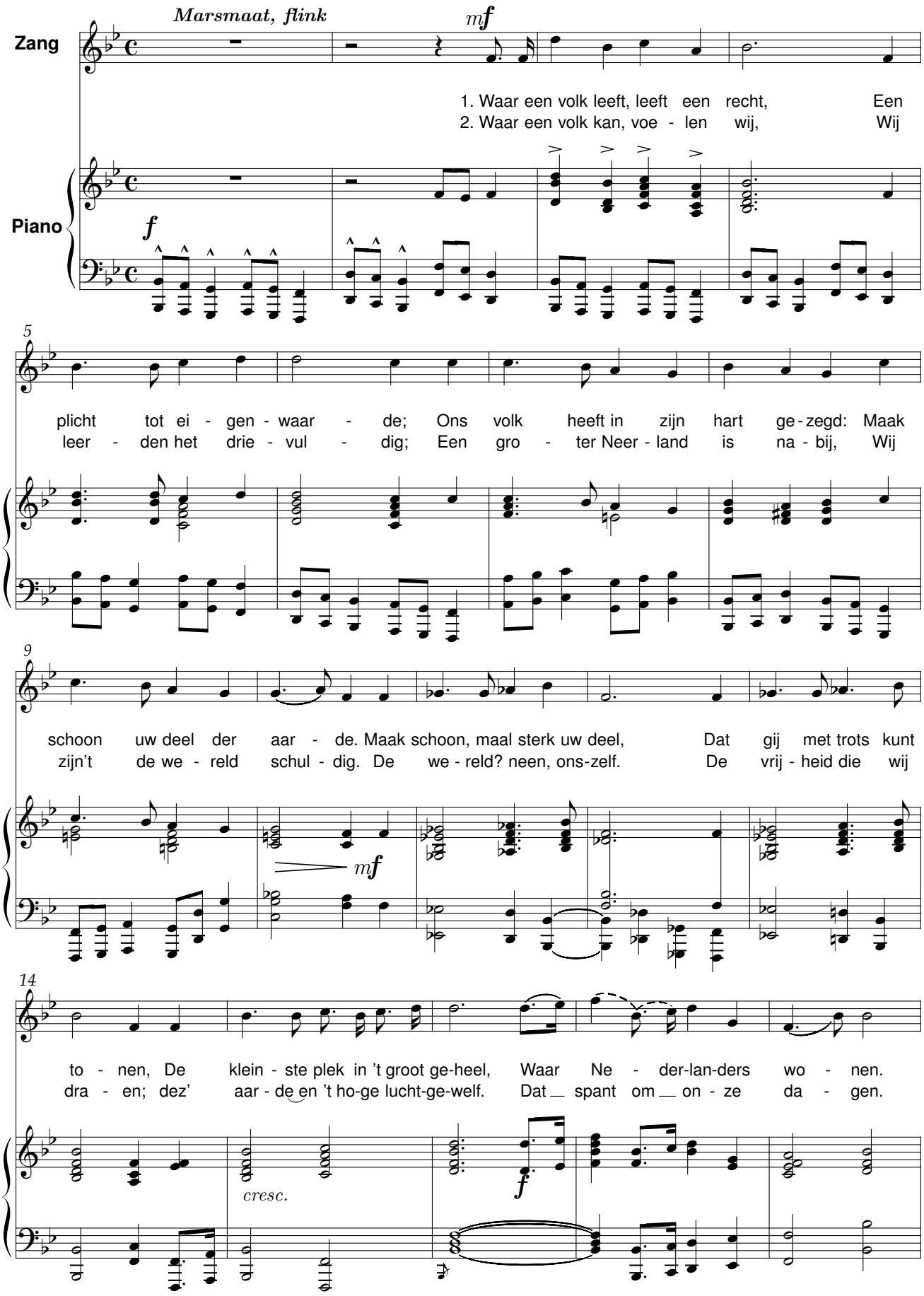

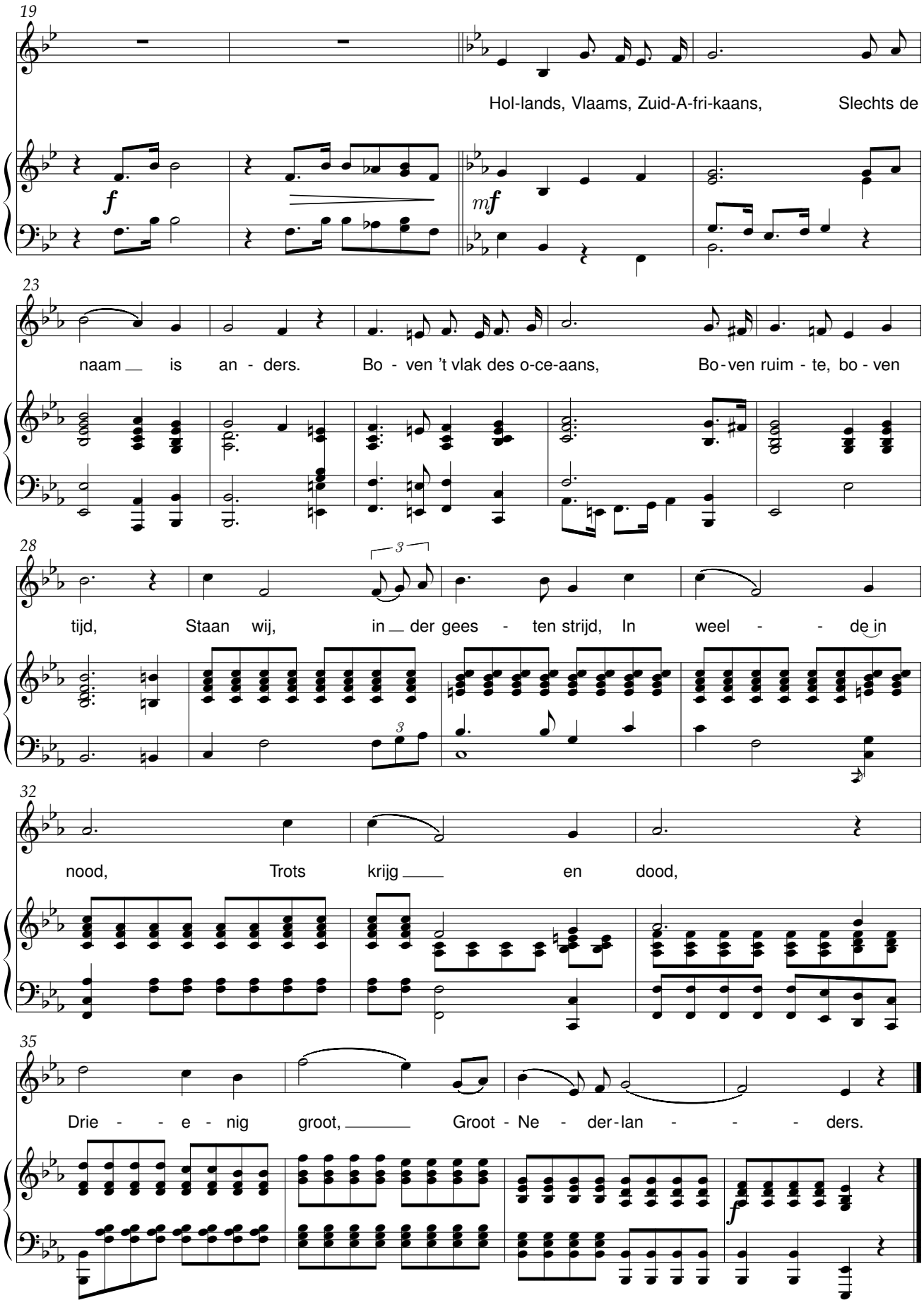
19
Hol-lands, Vlaams, Zuid-A-fri-kaans, Slechts de
f
mf
23
naam is an - ders. Bo - ven 't vlak des o-ce-aans, Bo-ven ruim - te, bo - ven
28
3
tijd, Staan wij, in der gees - ten strijd, In weel - - de in
3
32
nood, Trots krijg en dood,
35
Drie - - e - nig groot, Groot - Ne - der-lan - - - ders.
f

Hoe gloeit vandaag

René De Clercq (1877-1932) René De Clercq (1877-1932)

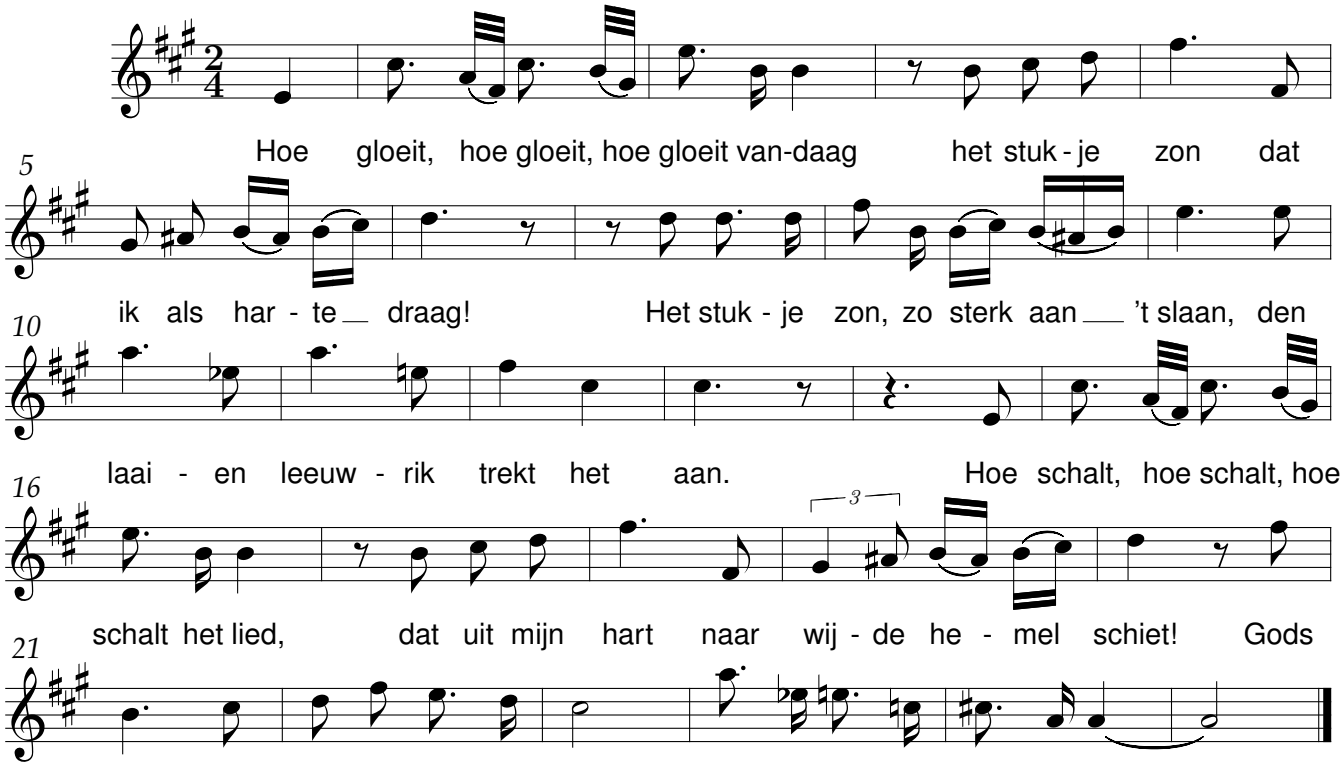

Mijn schrede is zwaar

René De Clercq René De Clercq (1877-1932)

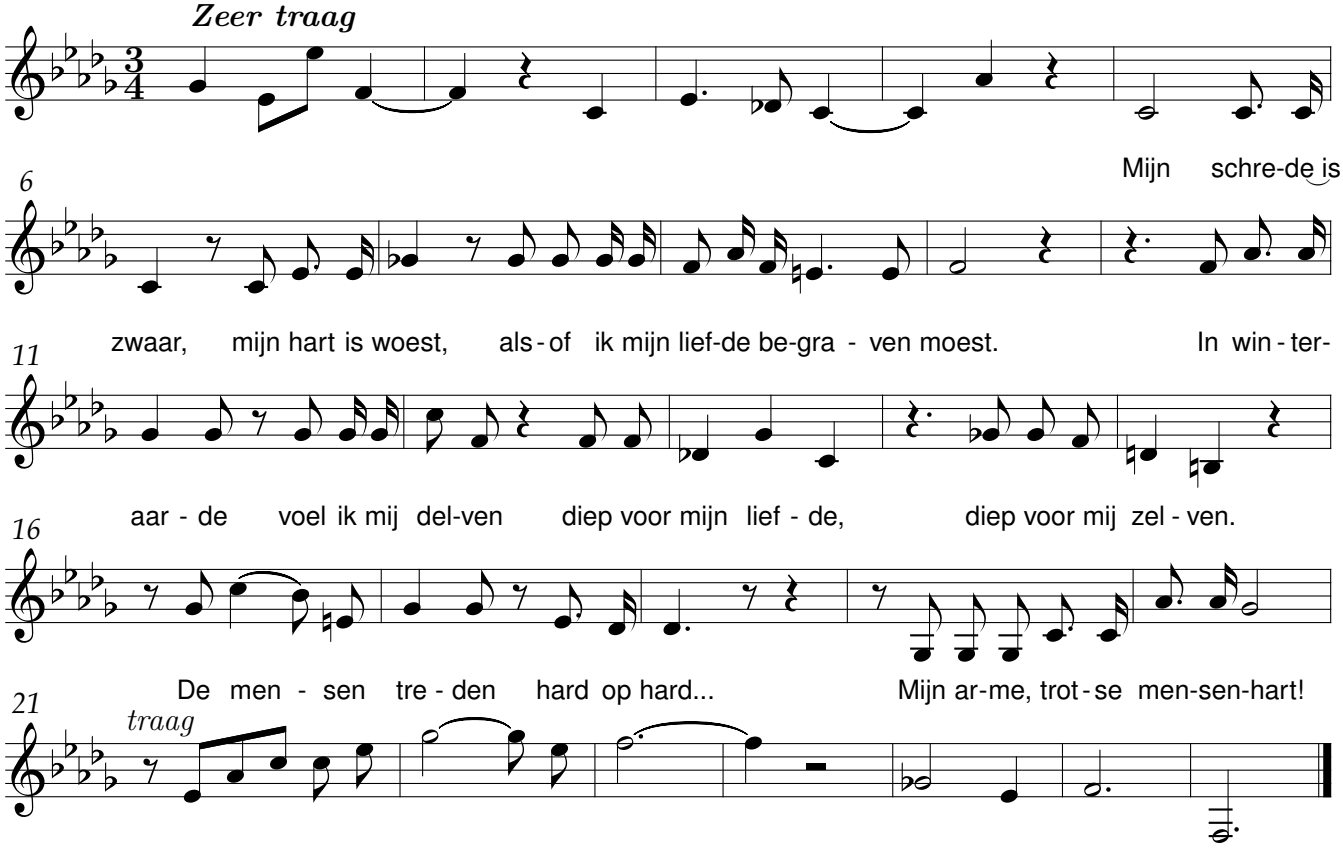

Hoe moet ik van u houden

René De Clercq (1877-1932)

René De Clercq (1877-1932)

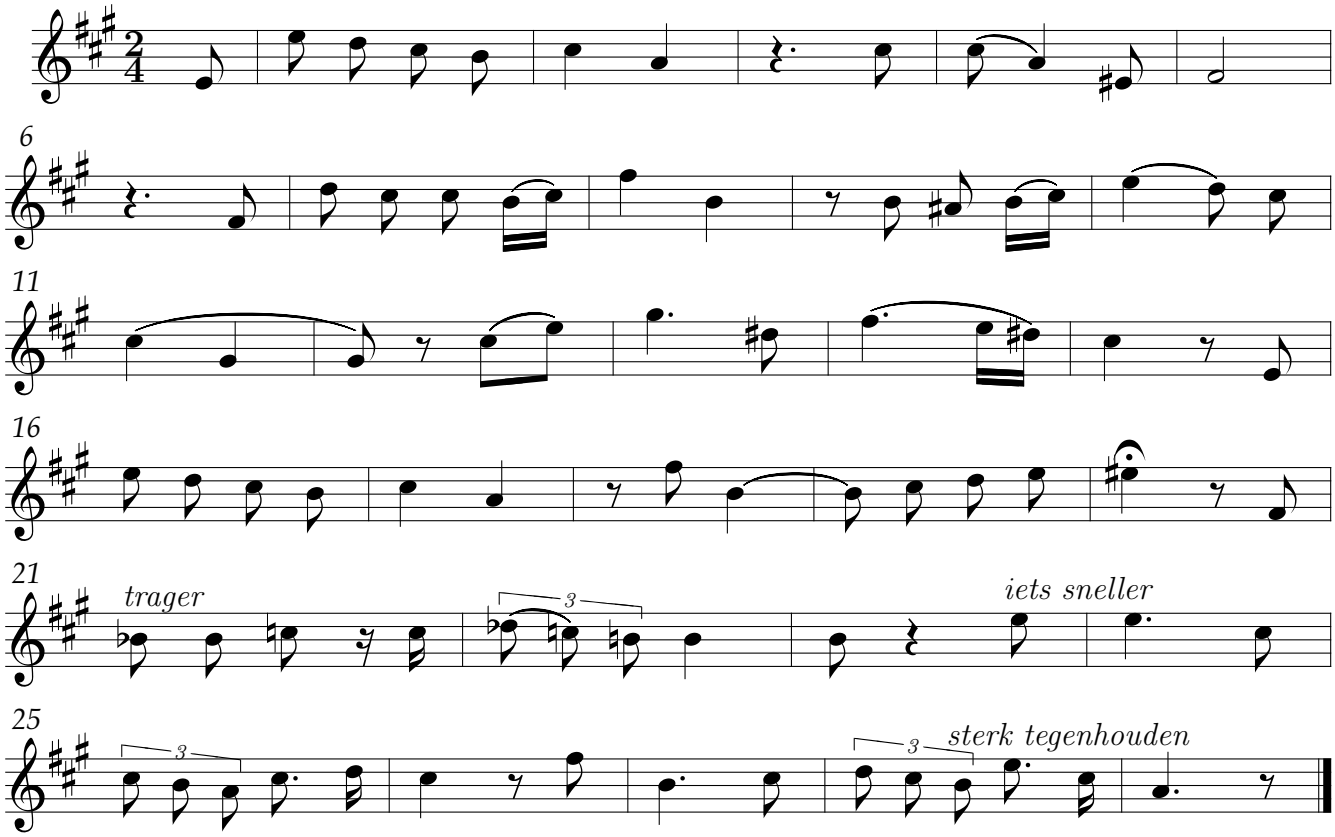

Sterrenhemel

René De Clercq

René De Clercq (1877-1932)

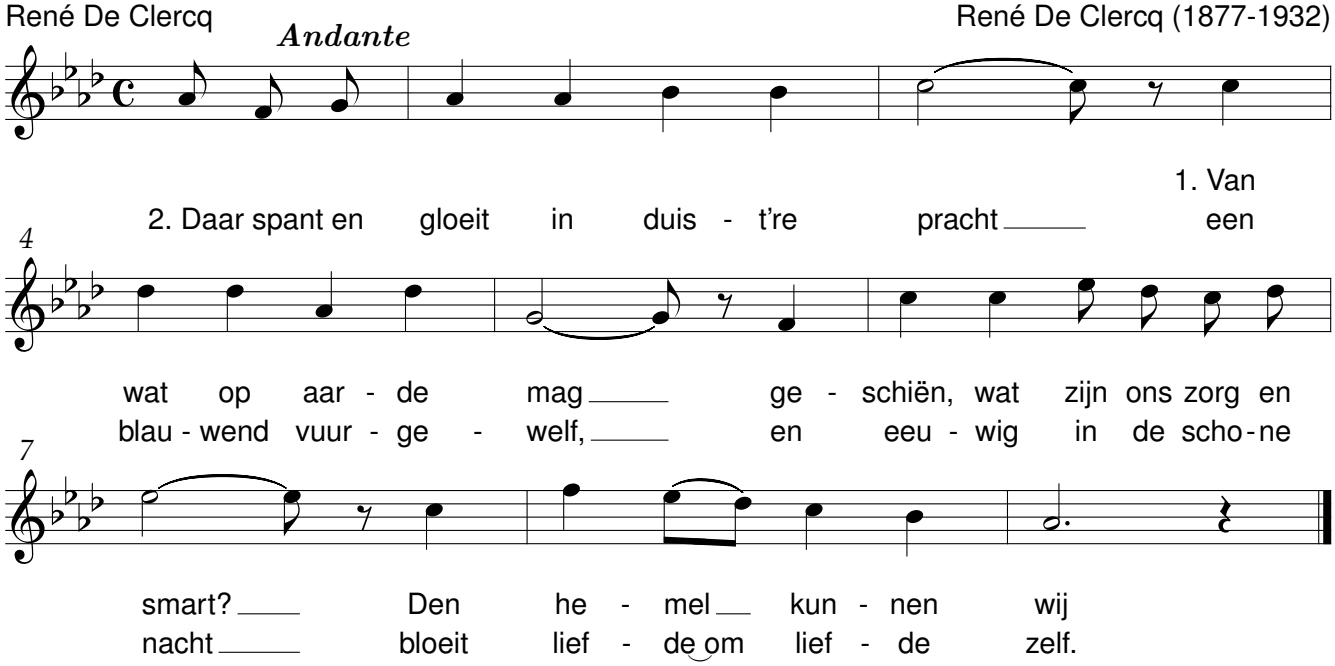

Hoe zoude ik wijken

René De Clercq (1877-1932)

René De Clercq (1877-1932)

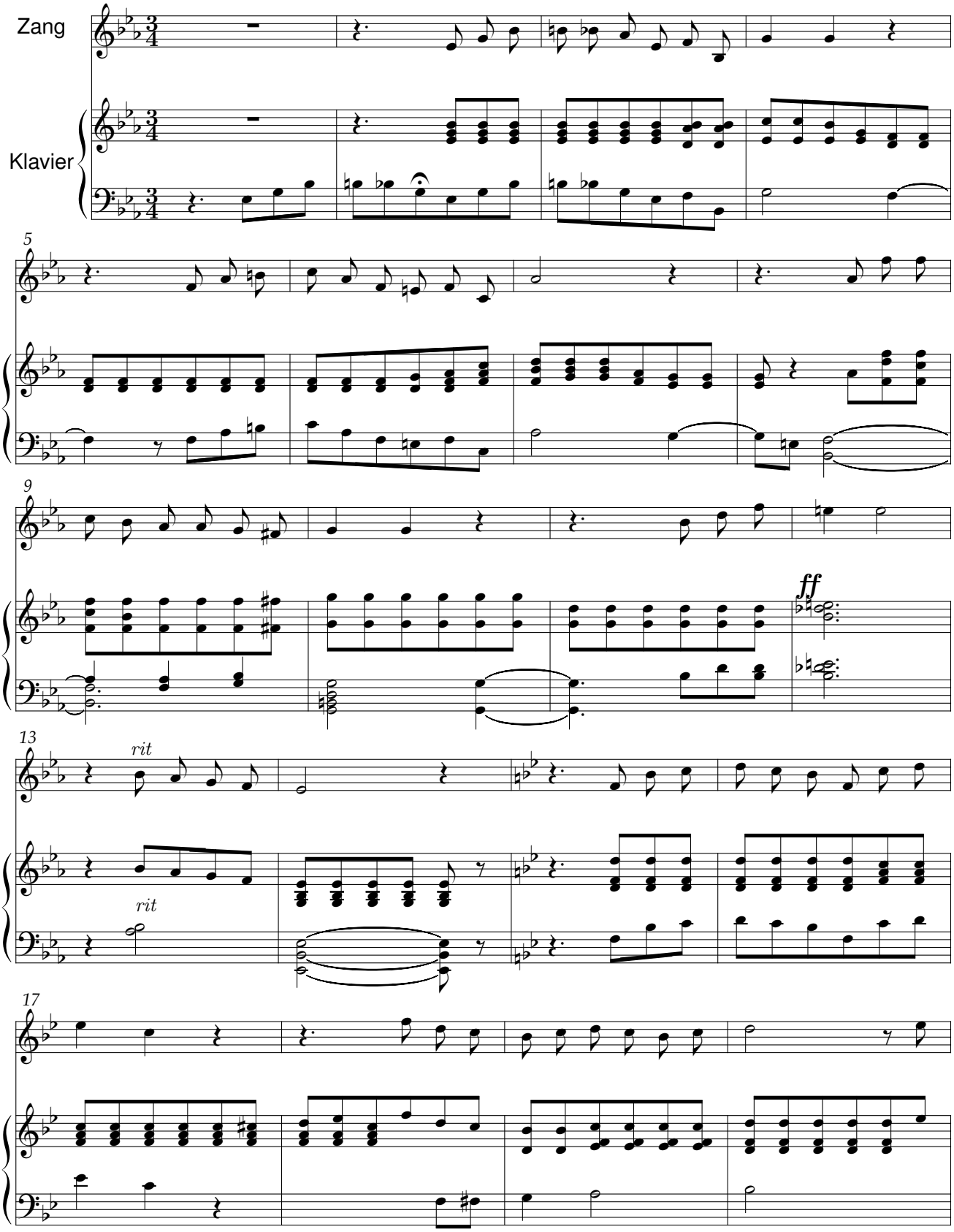

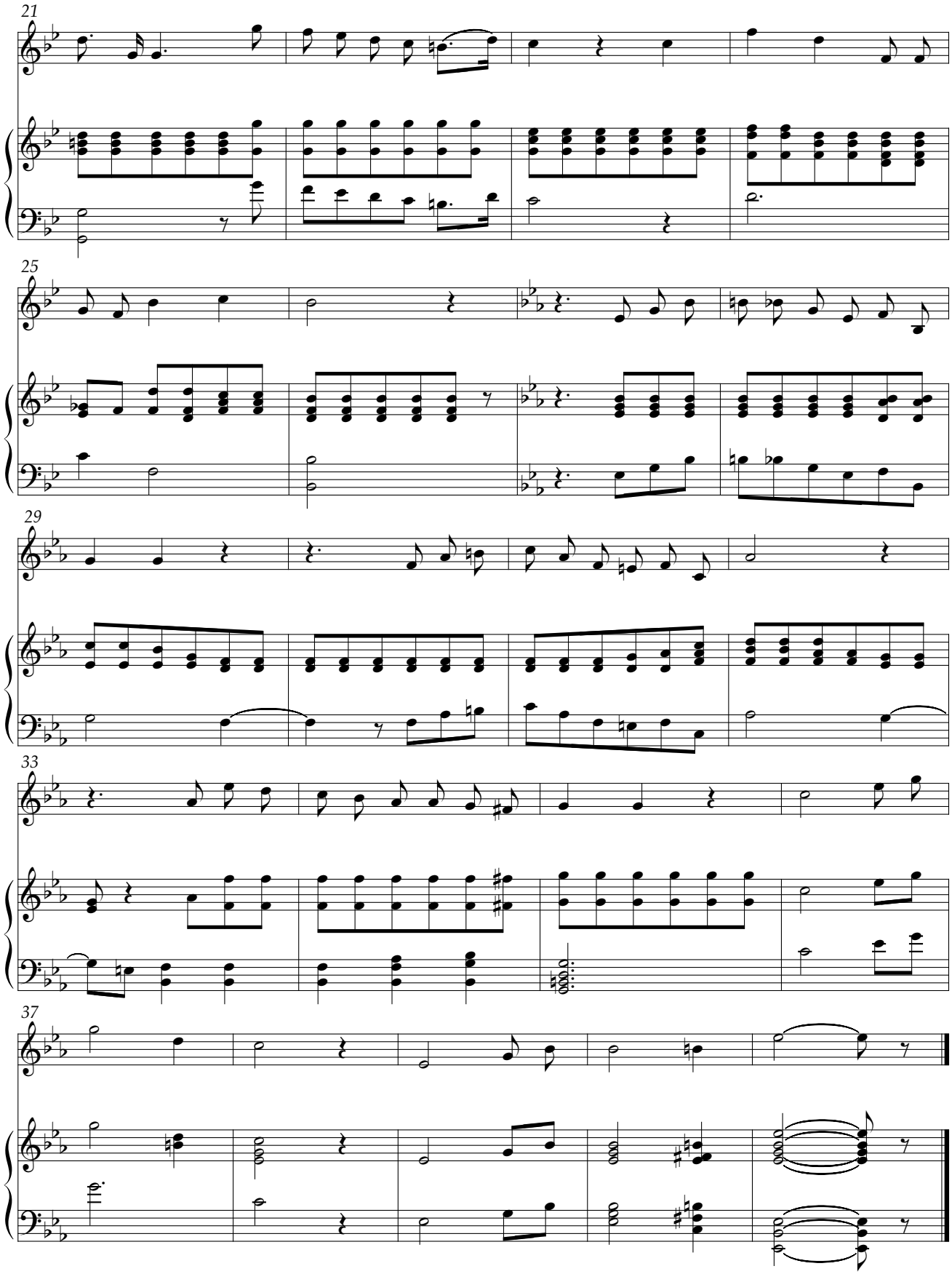
21
25
29
33
37

Holland en Vlaanderen een

René De Clercq (1877-1932) René De Clercq (1877-1932)

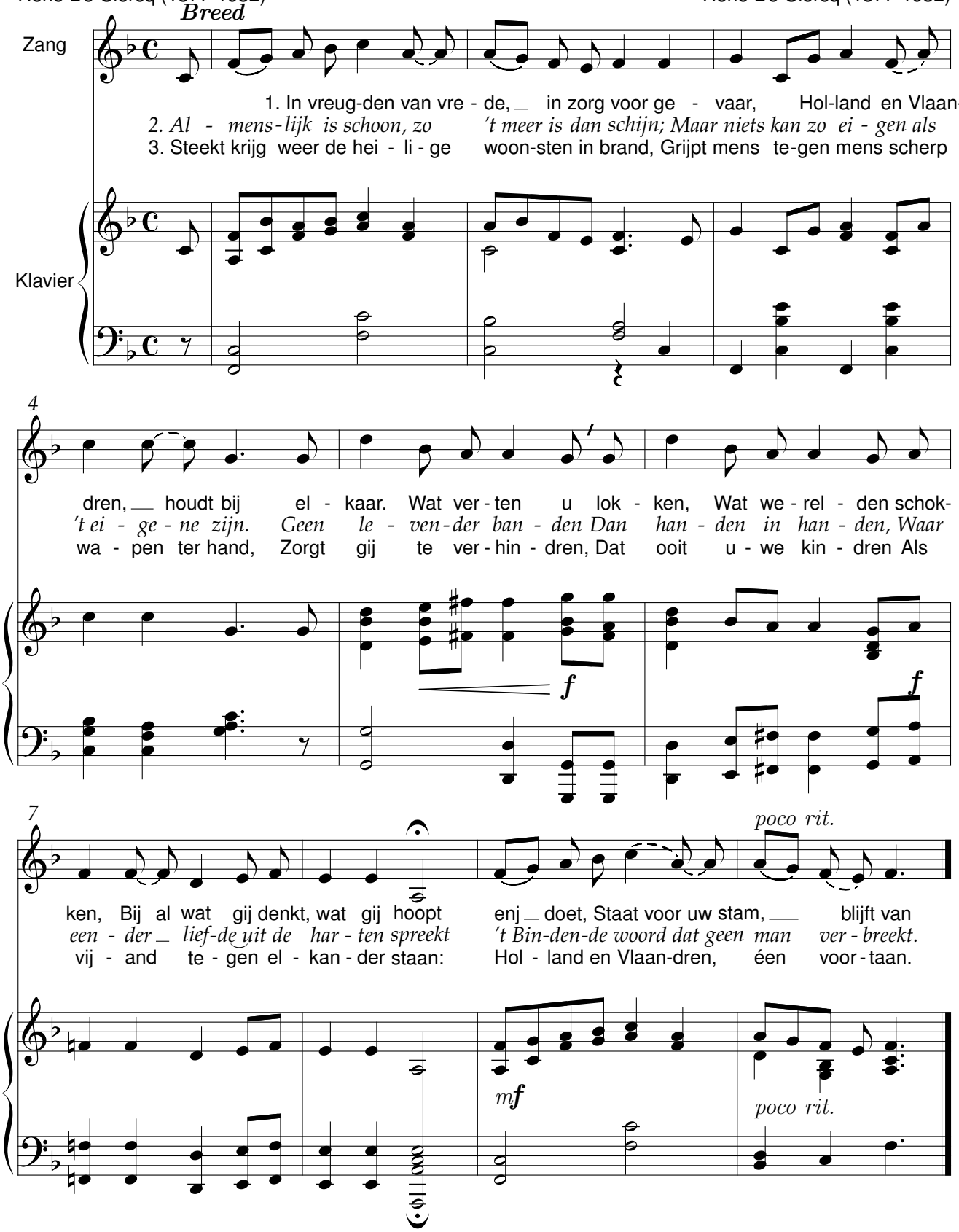

Ik heb u lief

René De Clercq (1877-1932)

René De Clercq (1877-1932)

Andante espressievo

Zang

Piano

1. Ik heb u lief, ik heb u lief. In ie-der licht en tel-ker

6

rit. *a tempo*

stond Om 't klaar ge-zicht, de lie - ve mond: Ik heb u lief. Ik

rit.

11

heb u lief, ik heb u lief, Om uw op-recht en diep ge-moed. Om wat gij zegt, om

16

wat gij doet: Ik heb u lief. Ik heb u lief, ik heb u lief, Om u-we

22

3

blij - de won-dre kunst. Uw lief-de is mij de hoog-ste gunst: Ik heb u lief.

Ik hoorde mijne ziele groeien

René De Clercq (1877-1932)

René De Clercq (1877-1932)

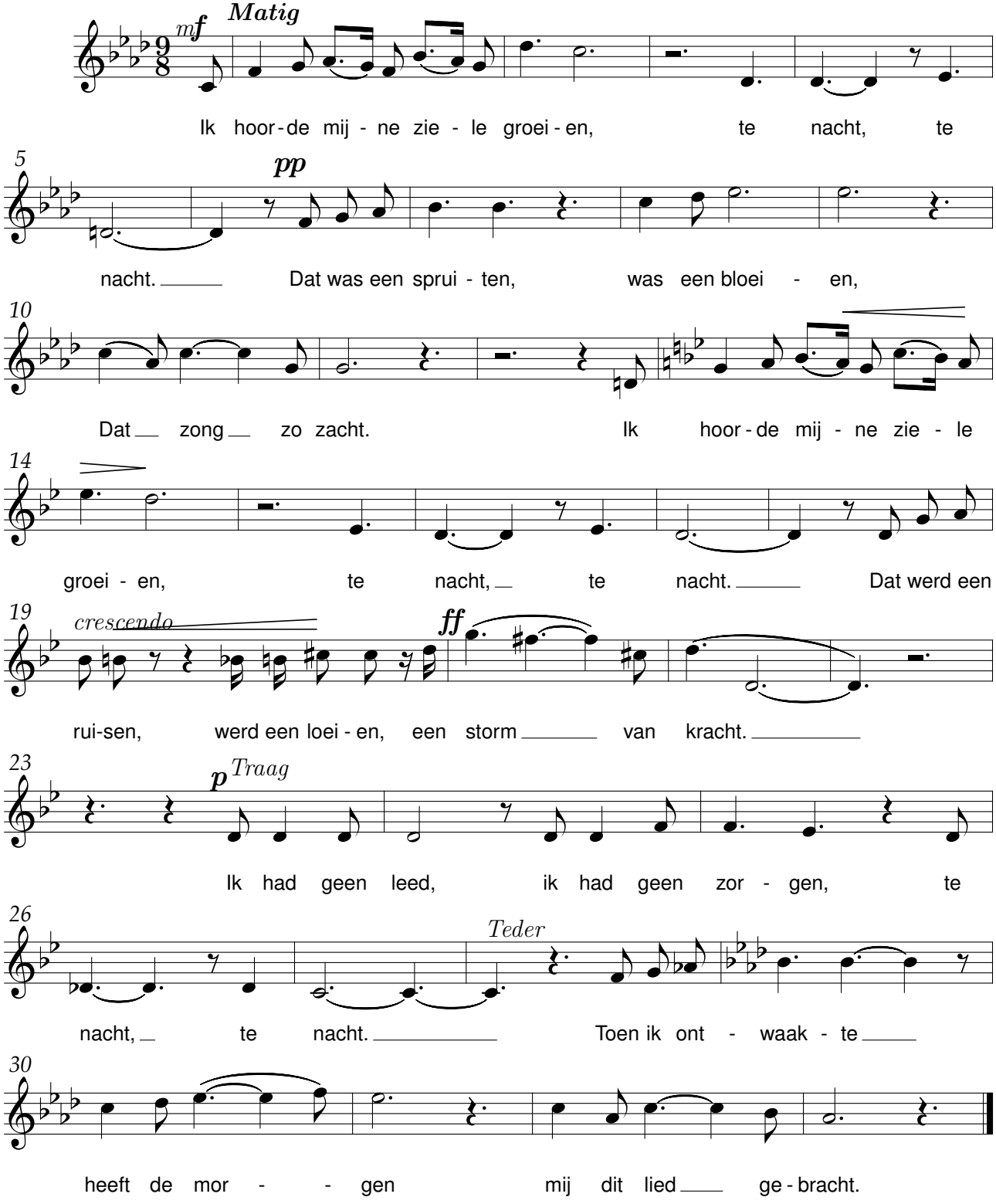

Ik hoor de schal

René De Clercq (1877-1932)

René De Clercq (1877-1932)

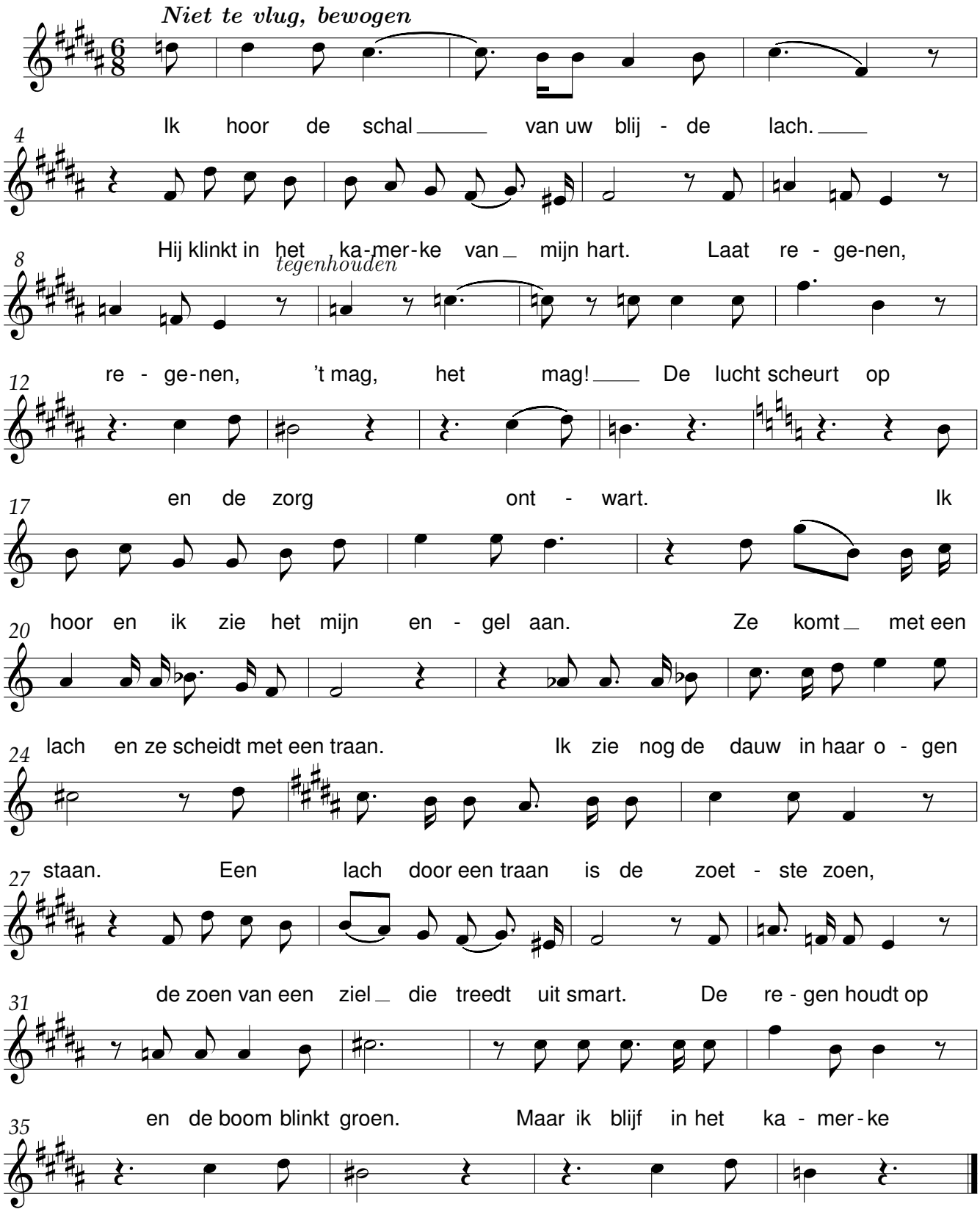

Ik kan u niet vergeten

René De Clercq (1877-1932)

René De Clercq (1877-1932)

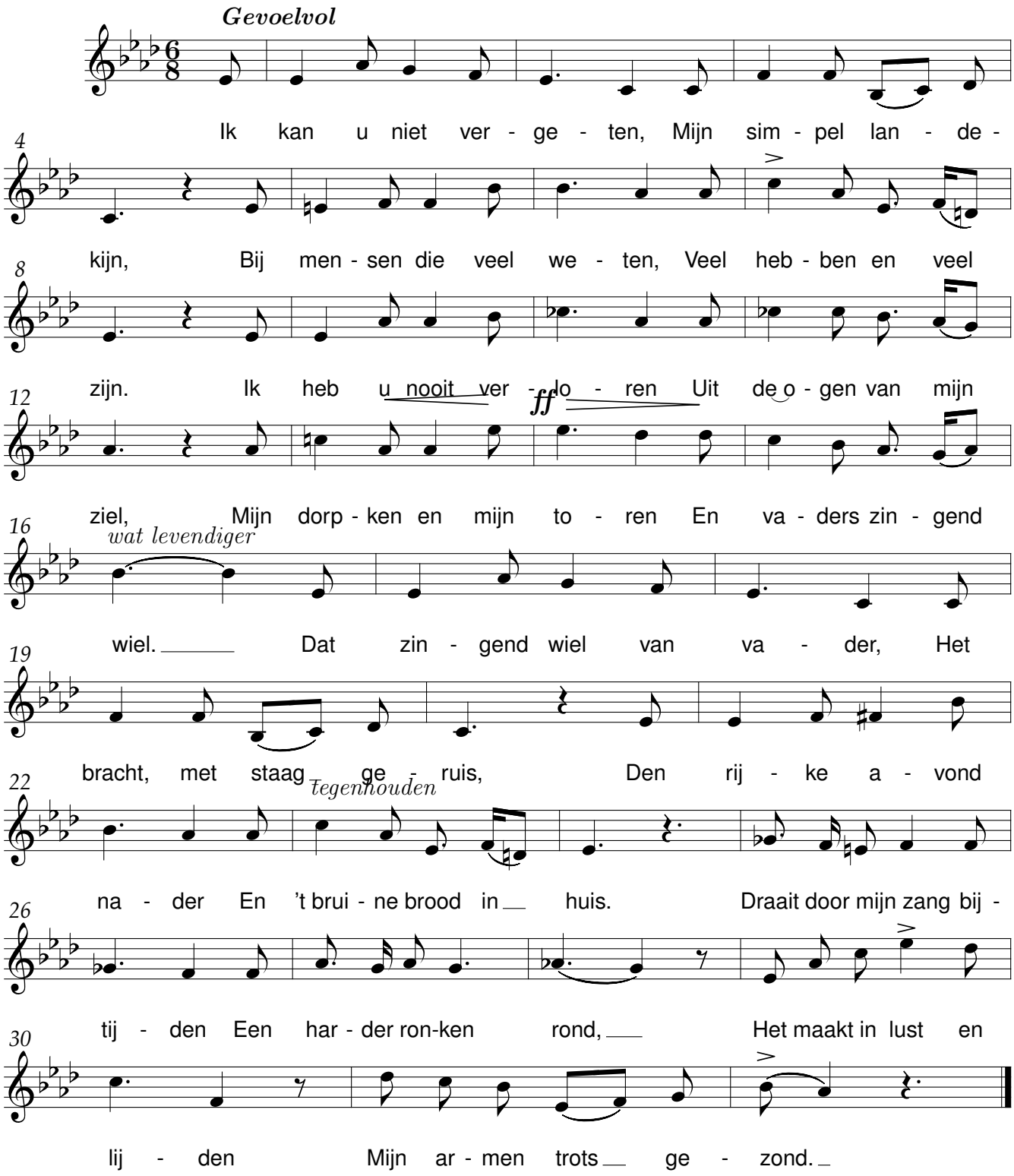

In schoonheid wandelt zij

René De Clercq (1877-1932)

René De Clercq (1877 - 1932)

Andante

Zang

Piano

1. In schoon-heid wan-delt zij als nacht Om wol-ken - ho - ge ster-ren-
2. Een scha-duw meer of min-der licht Had half de won-dre zwier ge-
3. En op dat voor-hoofd en die wang Zo he-mels zoet, zo jeug-dig

7

boog En op het e - delst saam-ge-bracht Staan licht en don - ker
schaad Die teer om 't zwart der lok-ken ligt Of zacht - kes glanst in
fris De blos, des le-vens lie - ve drang Ont - hul - len goed - heid

13

in haar oog Daar groeit een zui-vre stra-len-pracht, Veel
haar ge - laat Waar lief b - we-gen klaar be - richt Hoe
blij - de - nis Een ziel met aar-de in sa-men-klank, Een

19

rij - ker dan elk dag - ver - toog
rein het in haar har - te staat.
hart, welks lief - de on-schul - dig is.

In trouwe
Hoe zou ik wijken

René De Clercq (1877-1932)

René De Clercq (1877-1932)

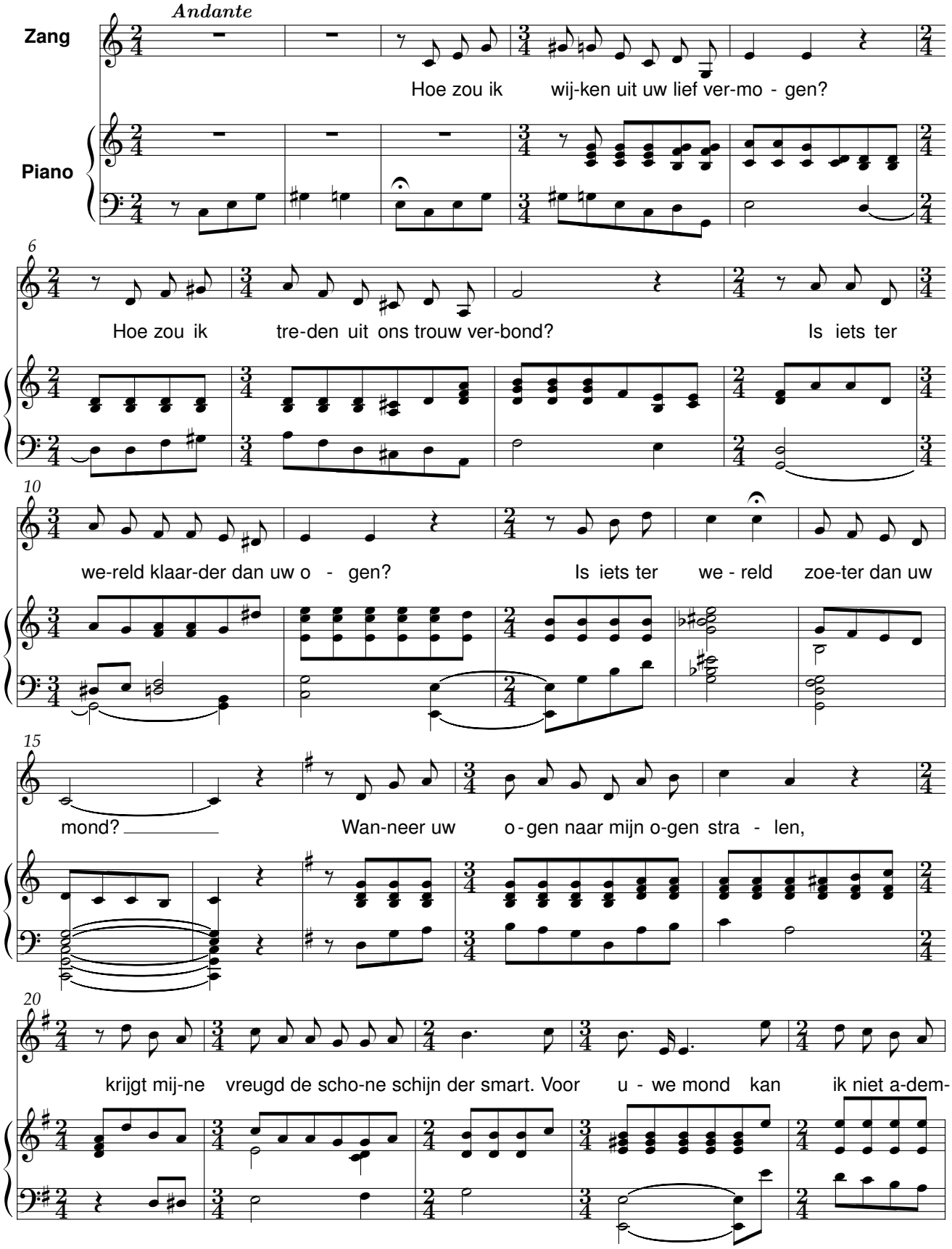

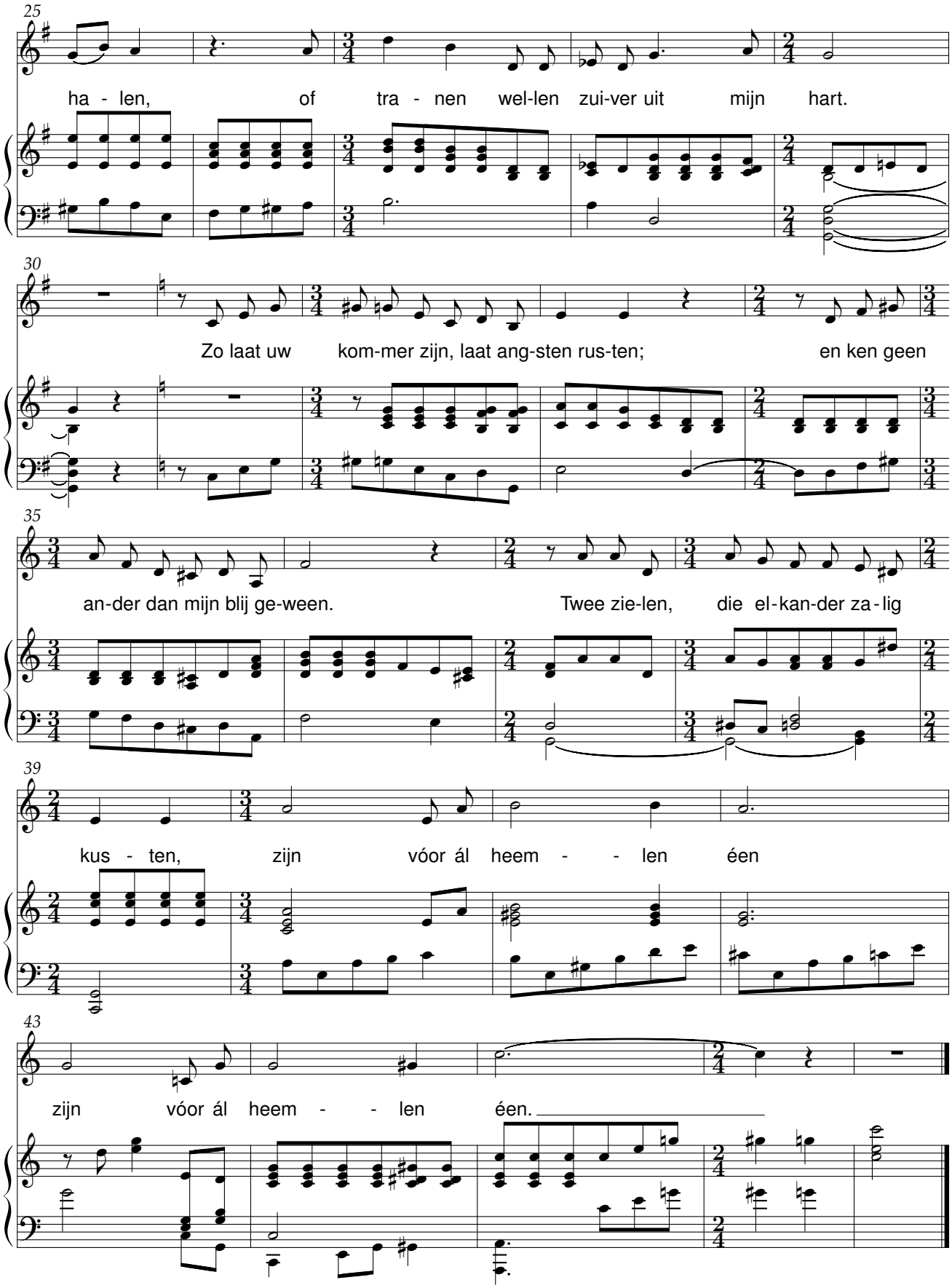
25
ha - len, of tra - nen wel-len zui-ver uit mijn hart.
30
Zo laat uw kom-mer zijn, laat ang-sten rus-ten; en ken geen
35
an-der dan mijn blij ge-ween. Twee zie-len, die el-kan-der za-lig
39
kus - ten, zijn vóor ál heem - - len éen
43
zijn vóor ál heem - - len éen.

Kijk mij aan

René De Clercq (1877-1932)

René De Clercq (1877-1932)

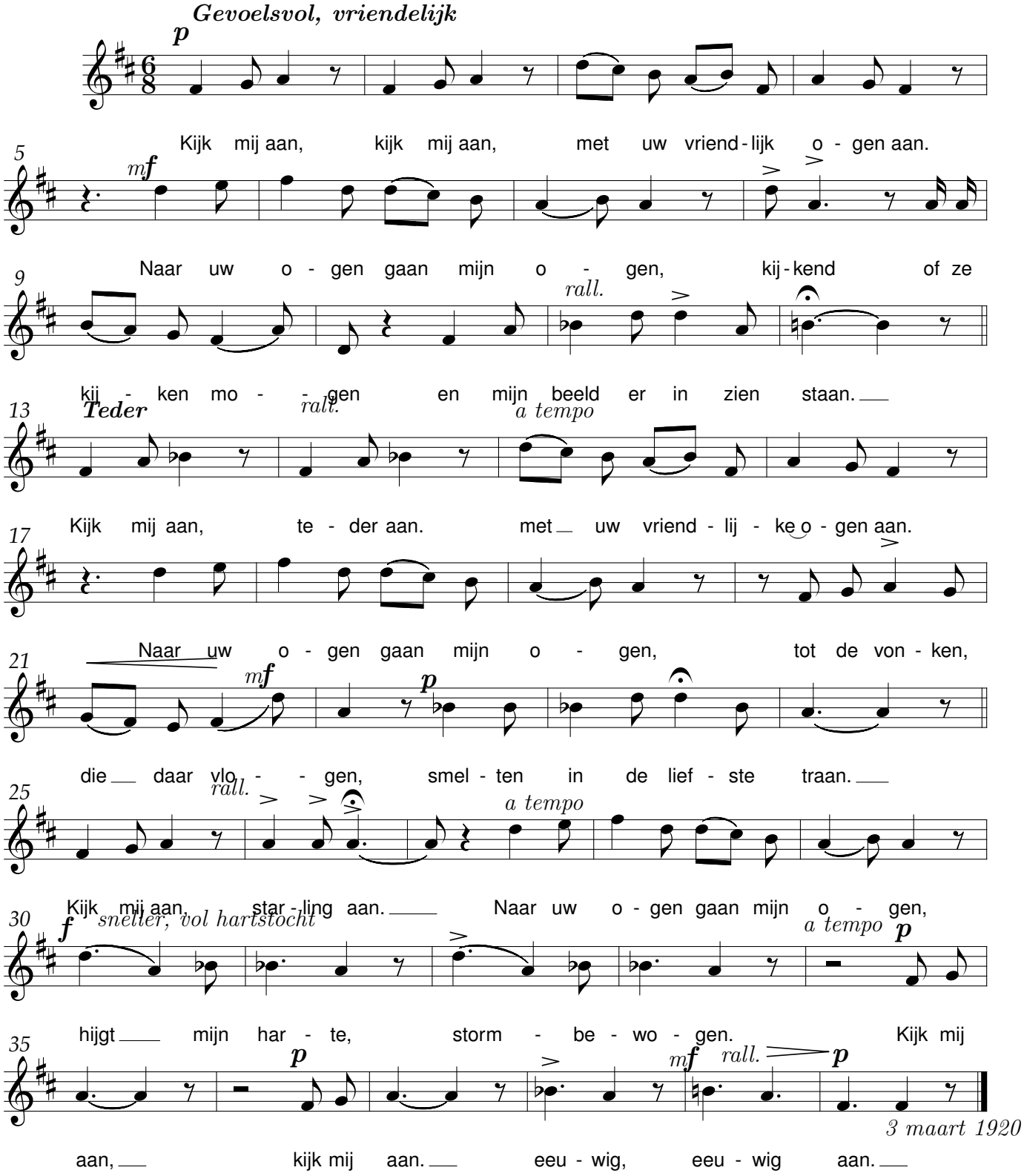

Klein moederke

René De Clercq (1877-1932)

René De Clercq (1877-1932)

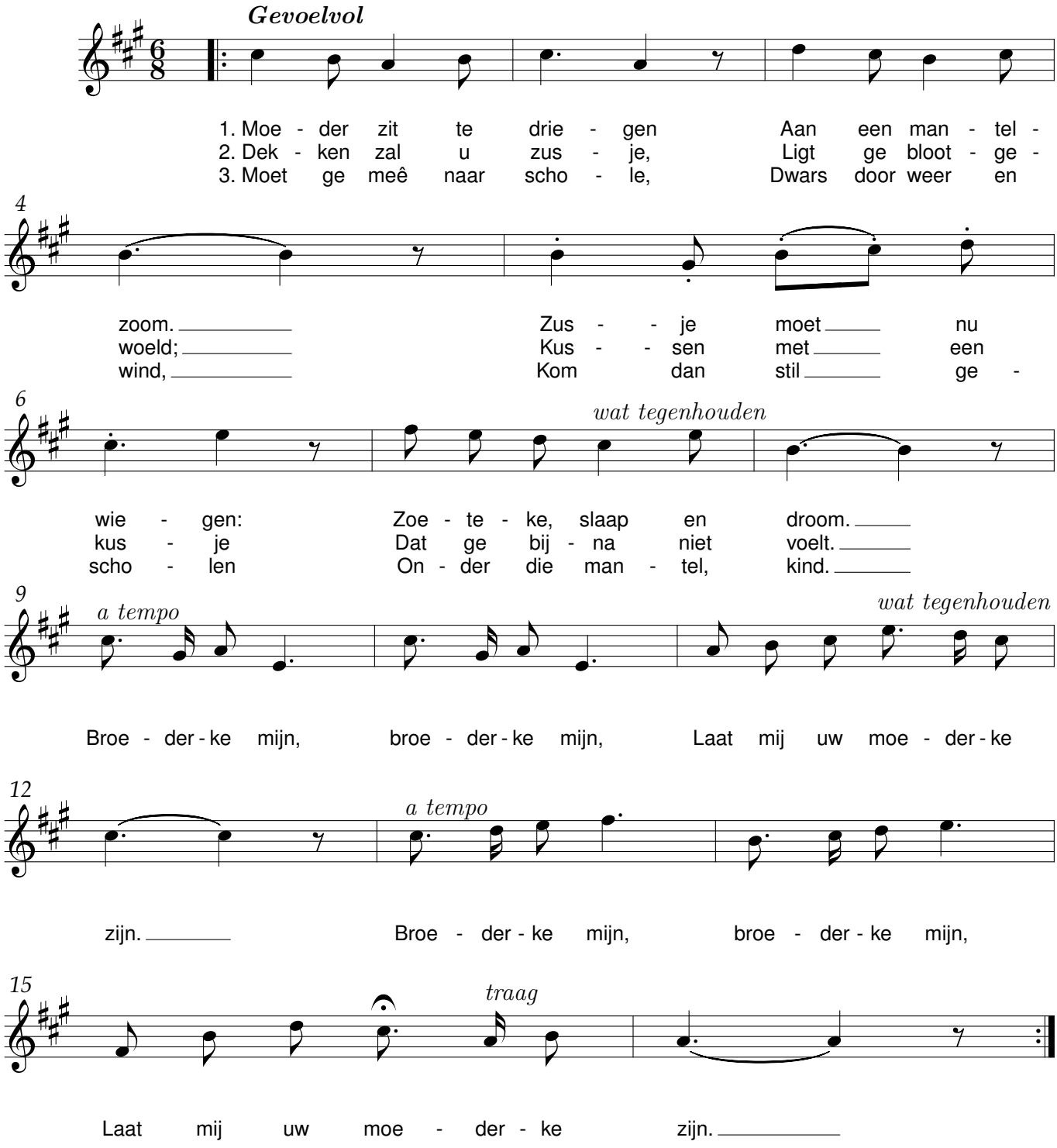

Klompenliedeke

René De Clercq (1877-1932)

René De Clercq (1877-1932)

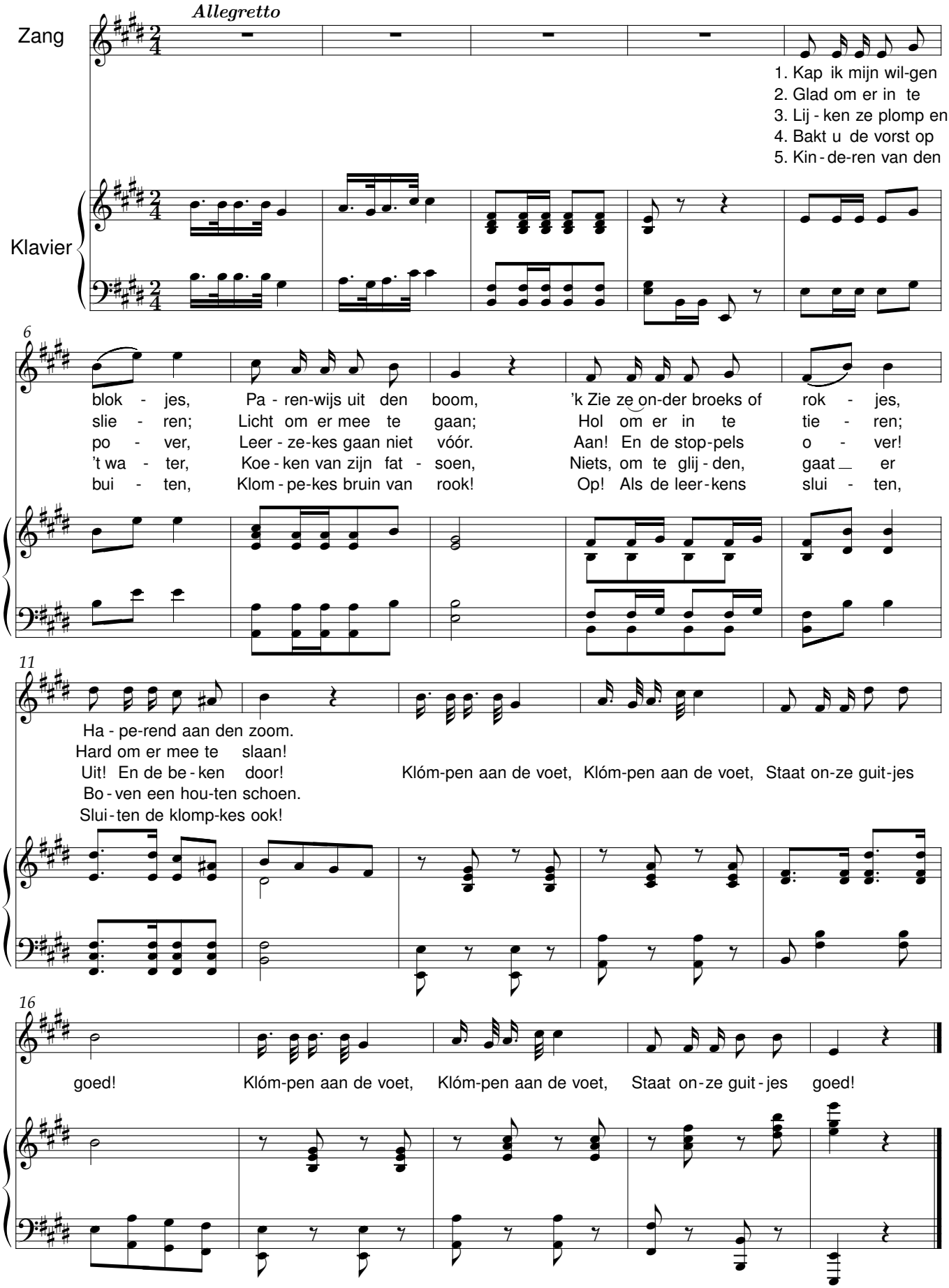

Komt alles zoals ’t komen moet

René De Clercq (1877-1932)

René De Clercq (1877-1932)

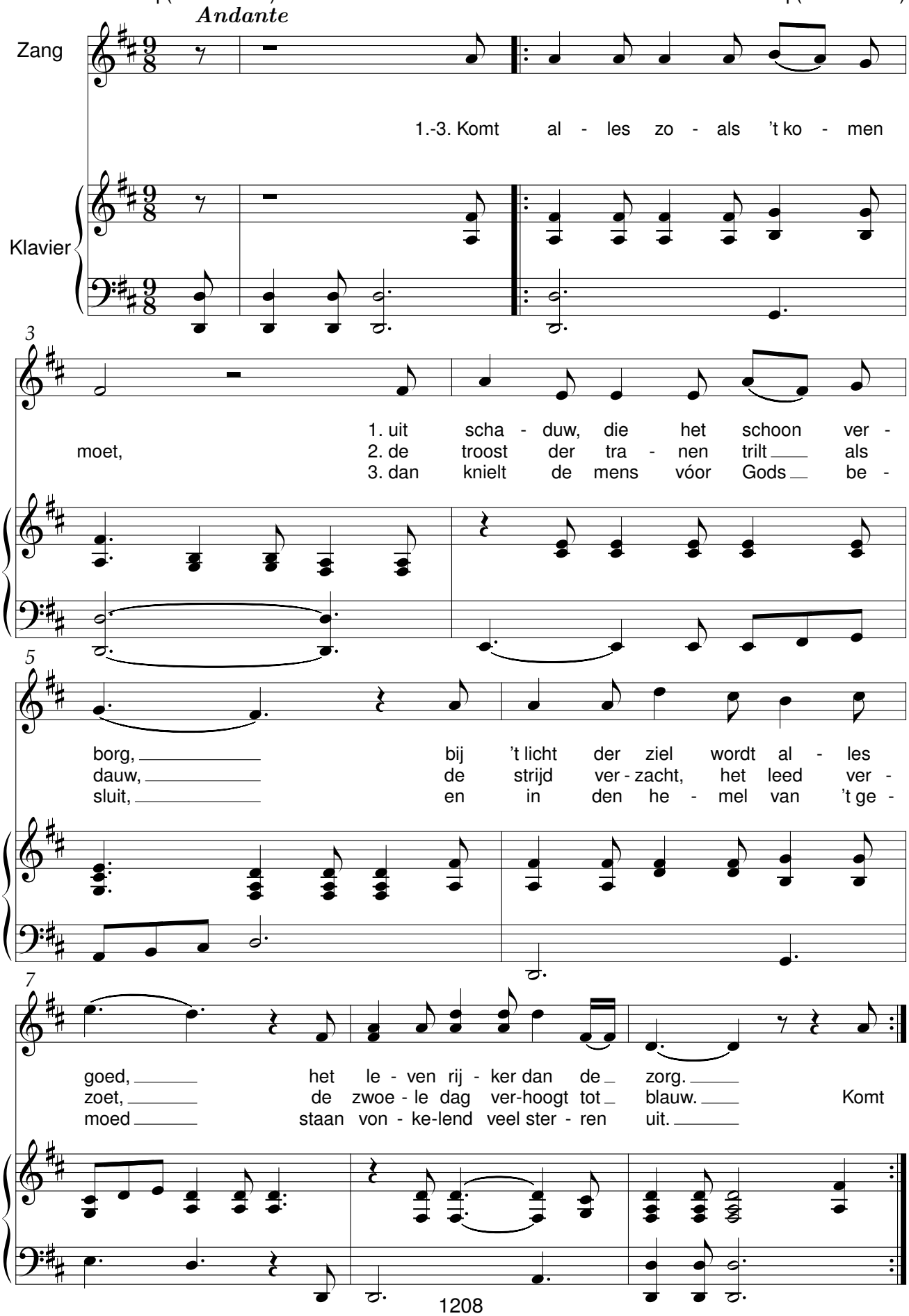

Koninkventjes

René De Clercq (1877-1932)

René De Clercq (1877-1932)

Moderato

Zang

Piano

f *mf*

5

1. O - pen uw deur met een ger - re - ke; 't sneeuwt en 't waait.
2. 't Ligt in zijn ste - ne-ne kreb - be - ke, zo ge - rust.
3. Haal van uw bed voor uw broe - der - ke de - kens warm.
4. Vindt ons ge - la - de-ne ke - mel - ke Bet - le - hem,

mf *cresc.*

10

Kijk maar eens op naar ons ster - re - ke, hoe het draait!
Moe - der heeft 't oog van haar keb - be - ke toe - ge - kust.
Geef er zo arm. Laat het maar sneeuwen en vriezen dat 't kraakt:
Je - zu - ke zet ons in 't he - mel - ke ne - vens hem.

f *f* *f*

14

mf *p* *ritard.*

Laat het maar sneeu-wen en vrie - zen dat 't kraakt 't kin - de - ke slui - mert en moe - der-ke waakt.

mf *p* *ritard.*

Kuipertje kuipt

René De Clercq (1877-1932)

René De Clercq (1877-1932)

Voorspel

Allegro moderato

Zang

Klavier

Ton, ton, ton, ton,

1. Een glaas - je bier;
2. De dui - gen net
3. Het gat er in!
4. Een band er op!
5. Draai op de kraan!

kui - per-tje is hier!
ne - vens een ge - zet,
bui - ten dicht en bin',
klop - pe-klop - pe-klop,
kui - per-tje heeft ge - daan,

Kui - per-tje is hier!
ne - vens een ge-zet!
bui - ten dicht en bin'!
klop - pe-klop-pe-klop.
kui-per - tje heeft

Kui - per-tje kuipt een vat - vat-vat;

Kui - per-tje kuipt een vat - vat-vat; zui-per-tje zuipt zui-per-tje zuipt zui-per-tje zuipt zich zat.

kui - per-tje kuipt een vat - vat-vat; kui-per-tje kuipt een vat-vat-vat; zui-per-tje zuipt zui-per-tje zuipt

zui-per-tje zuipt zich zat.

Kus mijn hart op mijne mond

René De Clercq (1877-1932)

René De Clercq (1877-1932)

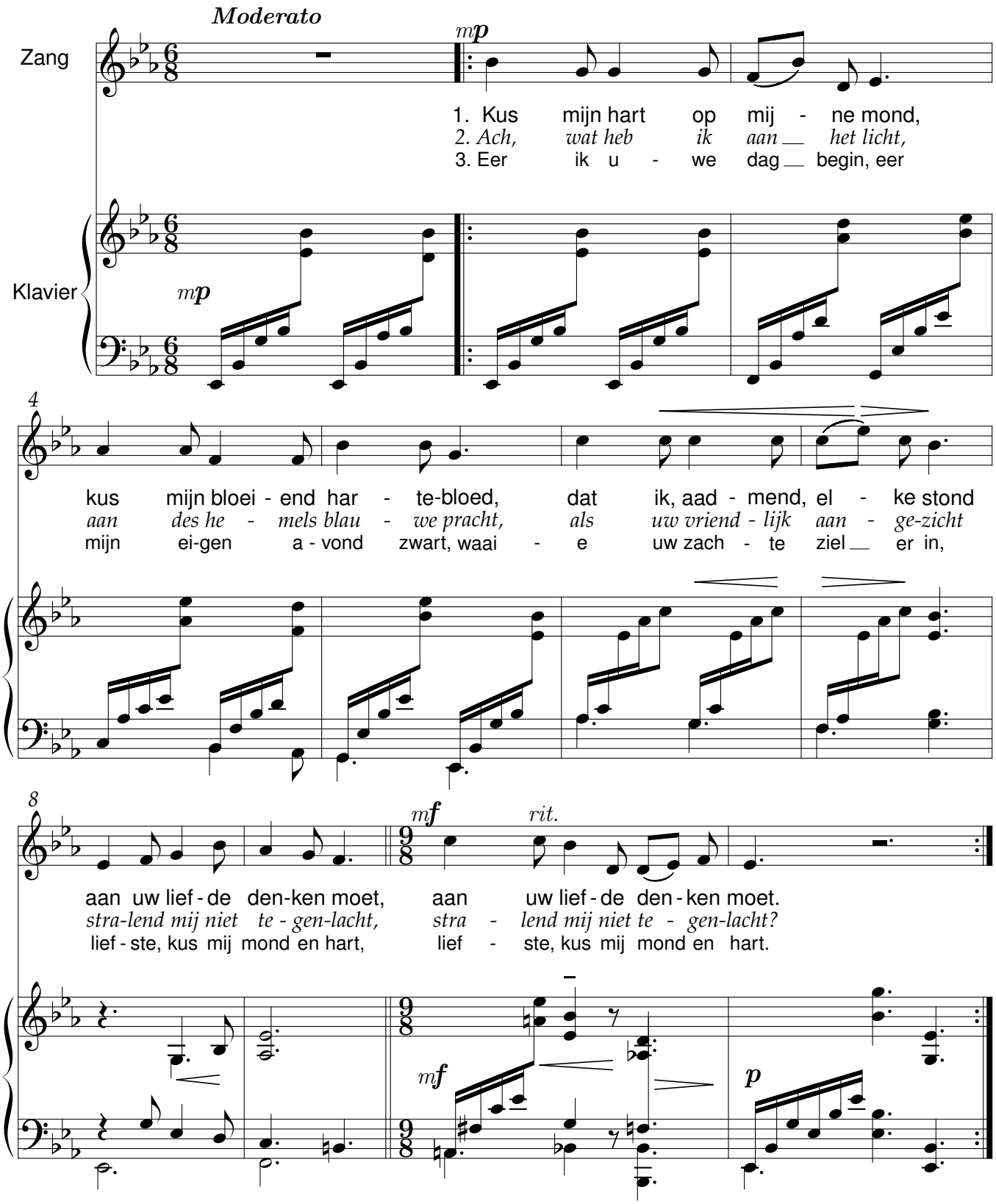

Lapper Krispijn

René De Clercq (1877-1932)

René De Clercq (1877-1932)

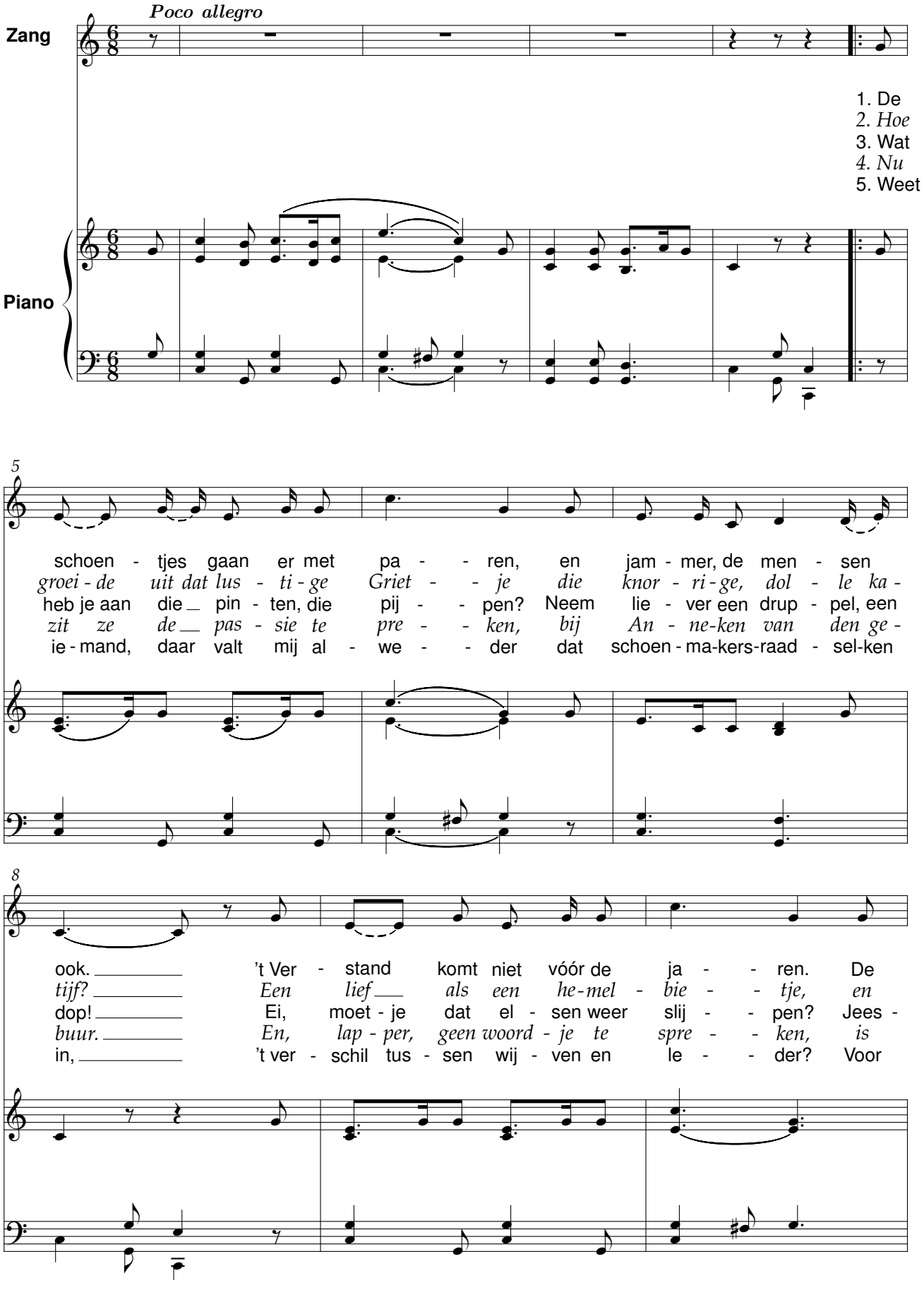

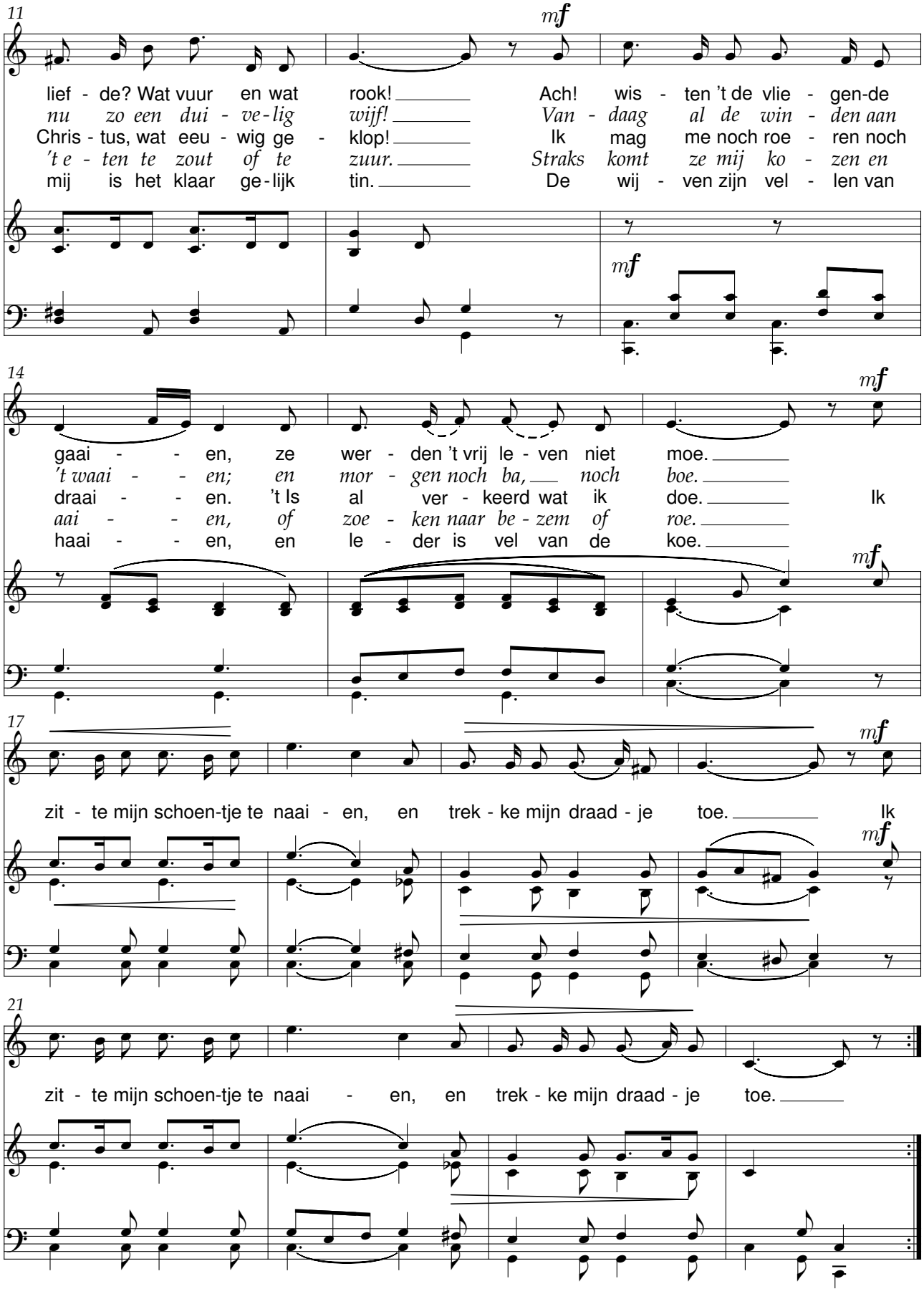
11
mf
lief - de? Wat vuur en wat rook! Ach! wis - ten 't de vlie - gen-de
nu zo een dui - ve-lig wijf! Van - daag al de win - den aan
Chris - tus, wat eeu - wig ge - klop! Ik mag me noch roe - ren noch
't e - ten te zout of te zuur. Straks komt ze mij ko - zen en
mij is het klaar ge-lijk tin. De wij - ven zijn vel - len van
mf
14
mf
gaai - - en, ze wer - den 't vrij le - ven niet moe.
't waai - - en; en mor - gen noch ba, noch boe.
draai - - en. 't Is al ver - keerd wat ik doe. Ik
aai - - en, of zoe - ken naar be - zem of roe.
haai - - en, en le - der is vel van de koe.
mf
17
mf
zit - te mijn schoen-tje te naai - en, en trek - ke mijn draad - je toe. Ik
mf
21
zit - te mijn schoen-tje te naai - en, en trek - ke mijn draad - je toe.

Lentebode

Uw schoon verlangen

René De Clercq (1877-1932)

René De Clercq (1877-1932)

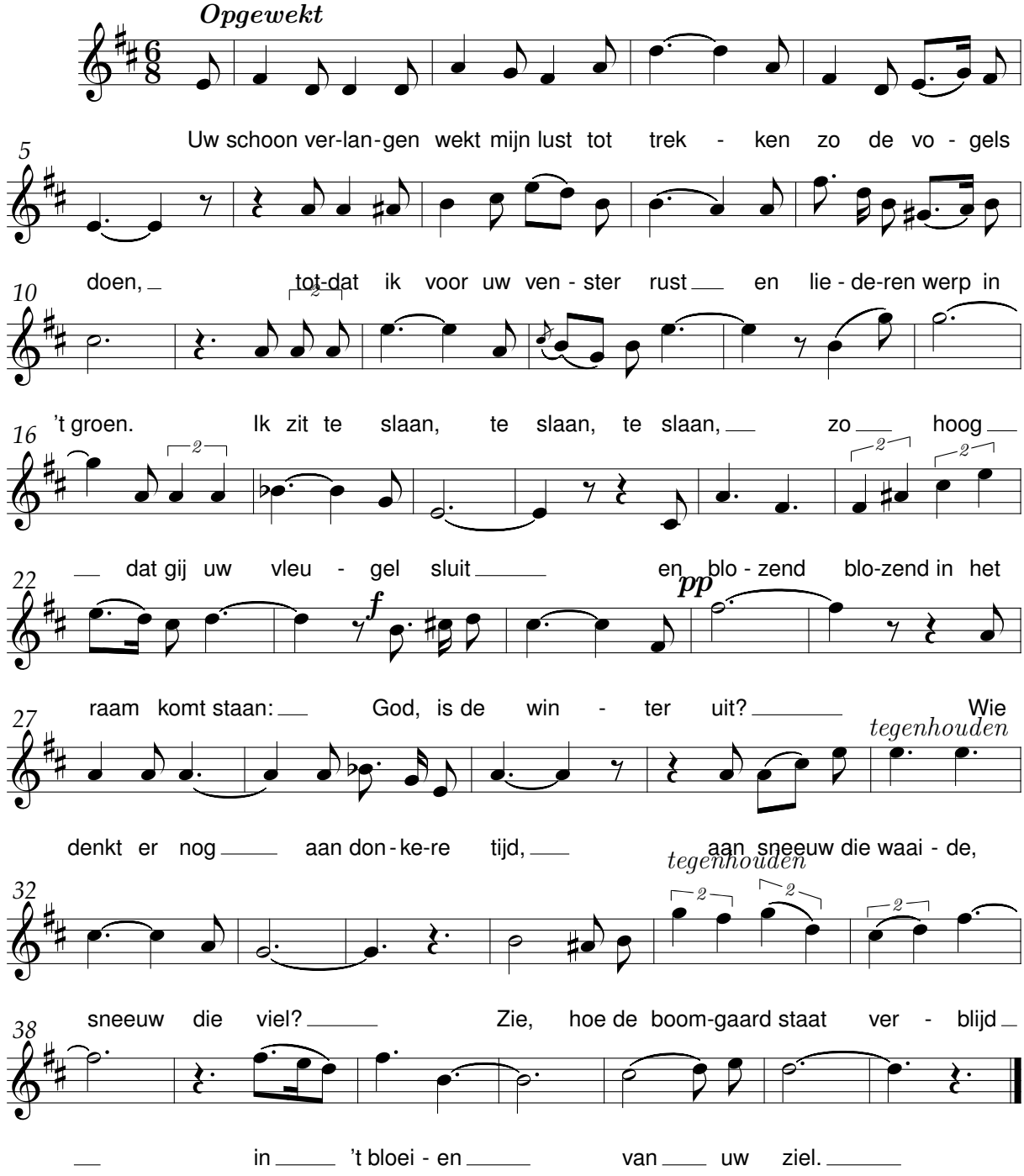

Liederenjacht

Waarheen, waarheen

René De Clercq (1877-1932)

René De Clercq (1877-1932)

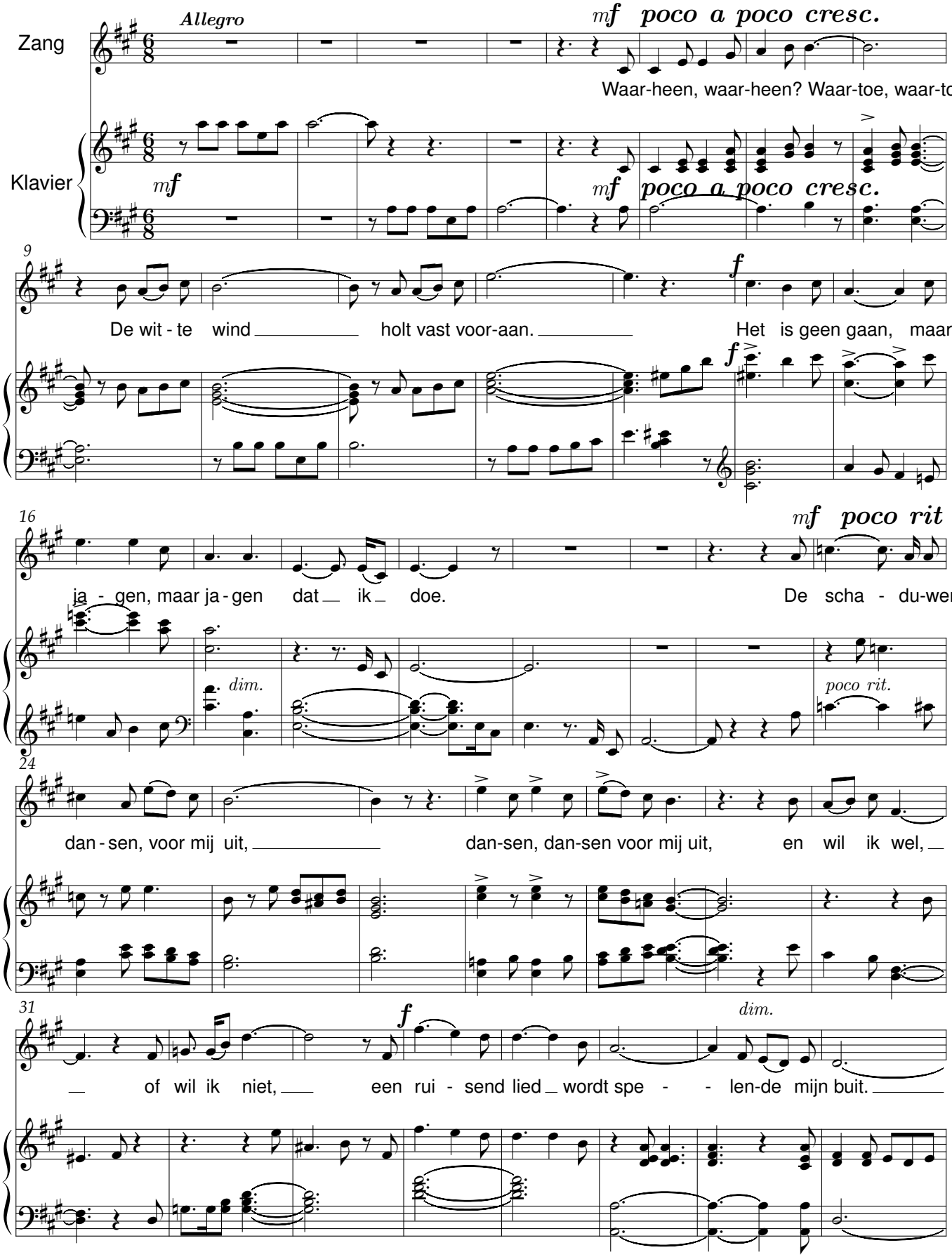

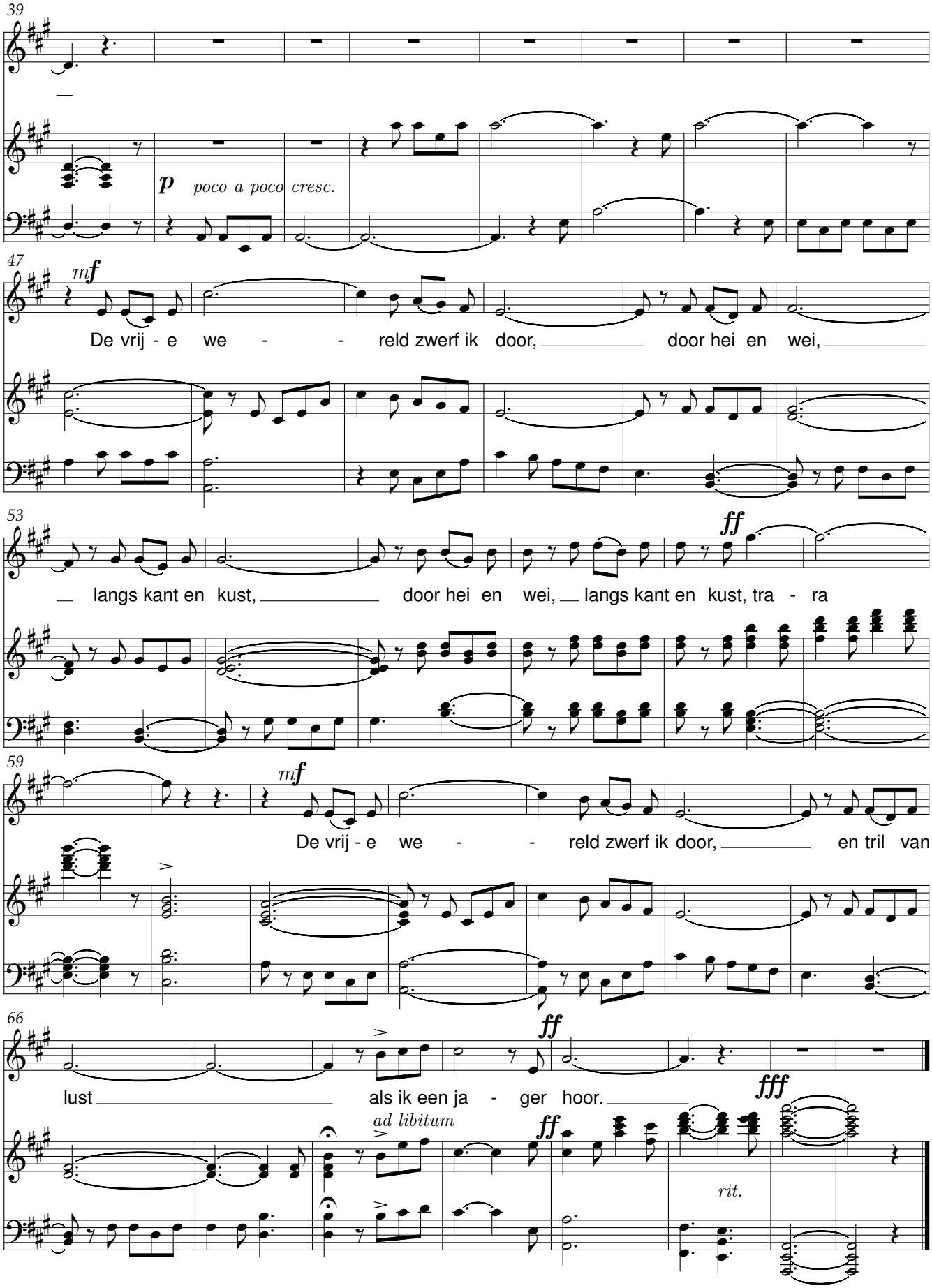
39
p
poco a poco cresc.
47
mf
De vrij - e we - - reld zwerf ik door, door hei en wei,
53
ff
langs kant en kust, door hei en wei, langs kant en kust, tra - ra
59
mf
De vrij - e we - - reld zwerf ik door, en tril van
66
ff
lust als ik een ja - ger hoor.
fff
ad libitum
ff
rit.

Lustrumheildronk

René De Clercq (1877-1932)

René De Clercq (1877-1932)

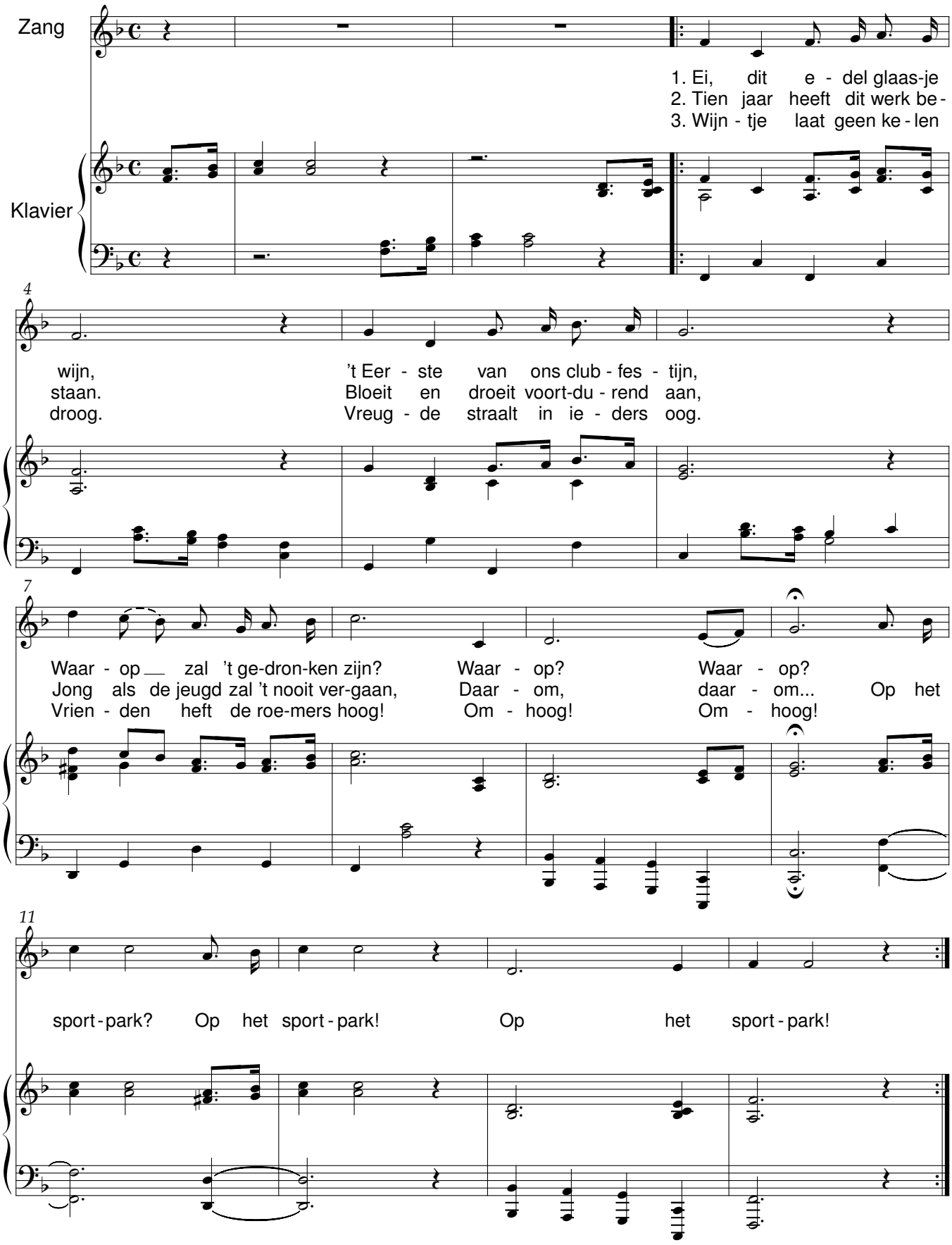

Mens-zijn

René De Clercq (1877-1932)

René De Clercq (1877-1932)

Moderato

Zang

Piano

mp

1. Waar mens de men - se wolf is, waar
2. Moet eer - lijk al - tijd arm zijn? En
3. Zie, de aar - de is al - ler moe - der! Zij

5

volk de vol - ke vee; waar, hui - lend, wie maar golf is, wil schui - men bo - ven
mach - tig al - tijd slecht? Vij - an - dig hoofd op arm zijn, en 't le - ven een ge-
wil noch slaaf noch heer. Haar kind te zijn, o broe - der, is de eer - ste en de op-per-

10

mf *poco a poco cresc.*

zee; Daar perst men paarl uit traan en bloed, heet zwak - heid kracht, en laf - heid moed, en
vecht? Zal nooit, in groot-se har - mo-nie, het mens - dom-kracht, ge-voel, ge-nie, al,
ste eer. Want hei - lig is haar schoot ge-noeg, haar han - den bre-ken brood ge-noeg, wij

15

ff

D. C.

wie een hals drukt met den voet. nék - plooit ge - dwee!
man bij man, en knie aan knie, recht - staan voor recht?
zijn, en dat is groot ge-noeg, mens, mens, niets meer!

Met een zoet, zoet liedje

René De Clercq (1877-1932)

René De Clercq (1877-1932)

Allegretto

Zang

Klavier

1. Met een zoet, zoet lied - je wil _ ik vin-den de lief - ste mijn, de lief - ste mijn.

Zij zal het ho - ren in _ de kla-ren in _ den zon - ne-schijn. Een zoet, zoet woord-je

zal _ ik bin-den in _ haar oor, in _ haar oor. Dat zij het al - tijd in _ den

kla-ren in _ de zon - ne hoor. Met een zoet, zoet lied - je wil _ ik vin-den de lief - ste mijn, de

lief - ste mijn. Zij zal het ho - ren in _ de kla-ren in _ den zon - ne-schijn.

Mijn bleuzerke

René De Clercq (1877-1932)

René De Clercq (1877-1932)

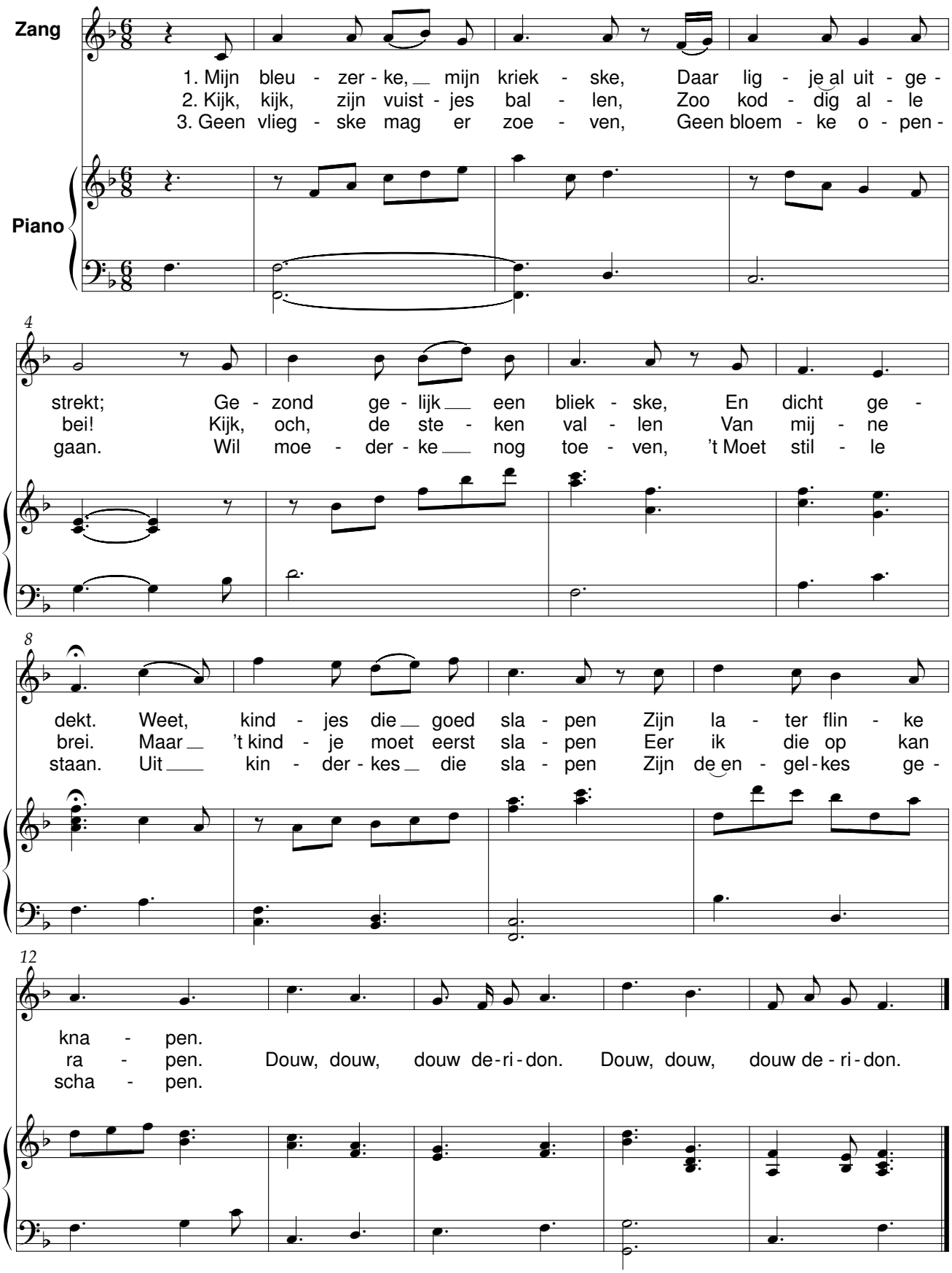

Mijn kleen, kleen dochterke

René De Clercq (1877-1932)

René De Clercq (1877-1932)
arr. D. Debels

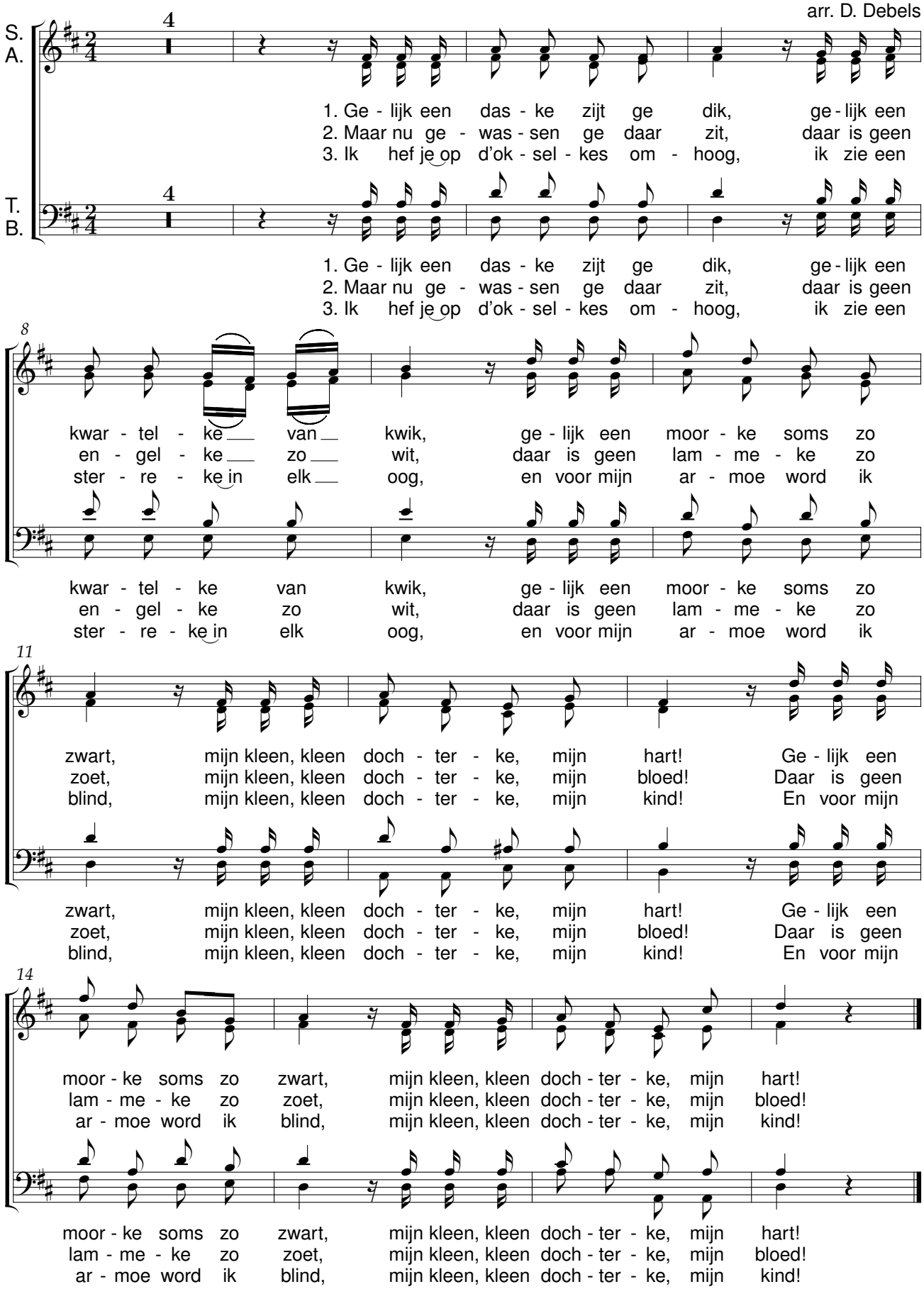

Mijn kleen, kleen dochterke

René De Clercq (1877-1932)

René De Clercq (1877-1932)

Moderato

Zang

1. Ge - lijk een das - ke zijt ge dik, ge - lijk een
2. Maar nu ge - was - sen ge daar zit, daar is geen
3. Ik hef je op d'ok - sel - kes om - hoog, ik zie een

Piano

mf *p*

5

kwar - tel - ke van kwik, ge - lijk een moor - ke soms zo
en - gel - ke zo wit, daar is geen lam - me - ke zo
ster - re - ke in elk oog, en voor mijn ar - moe word ik

8

zwart, mijn kleen, kleen doch - ter - ke, mijn hart! Ge - lijk een
zoet, mijn kleen, kleen doch - ter - ke, mijn bloed! Daar is geen
blind, mijn kleen, kleen doch - ter - ke, mijn kind! En voor mijn

11

moor - ke soms zo zwart, mijn kleen, kleen doch-ter-ke, mijn hart!
lam - me - ke zo zoet, mijn kleen, kleen doch-ter-ke, mijn bloed!
ar - moe word ik blind, mijn kleen, kleen doch-ter-ke, mijn kind!

Mijn hart, vol hoge kameren

René De Clercq (1877-1932) René De Clercq (1877-1932)

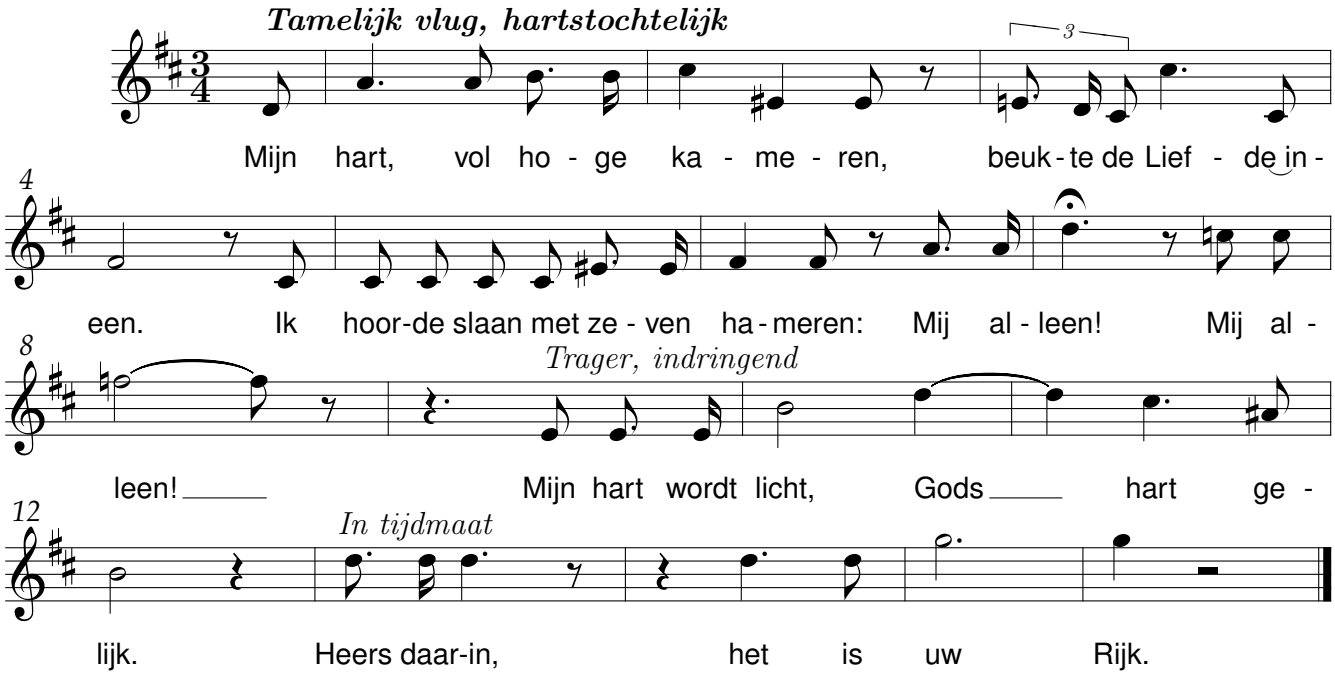

De liedekens, die geerne komen

René De Clercq René De Clercq (1877-1932)

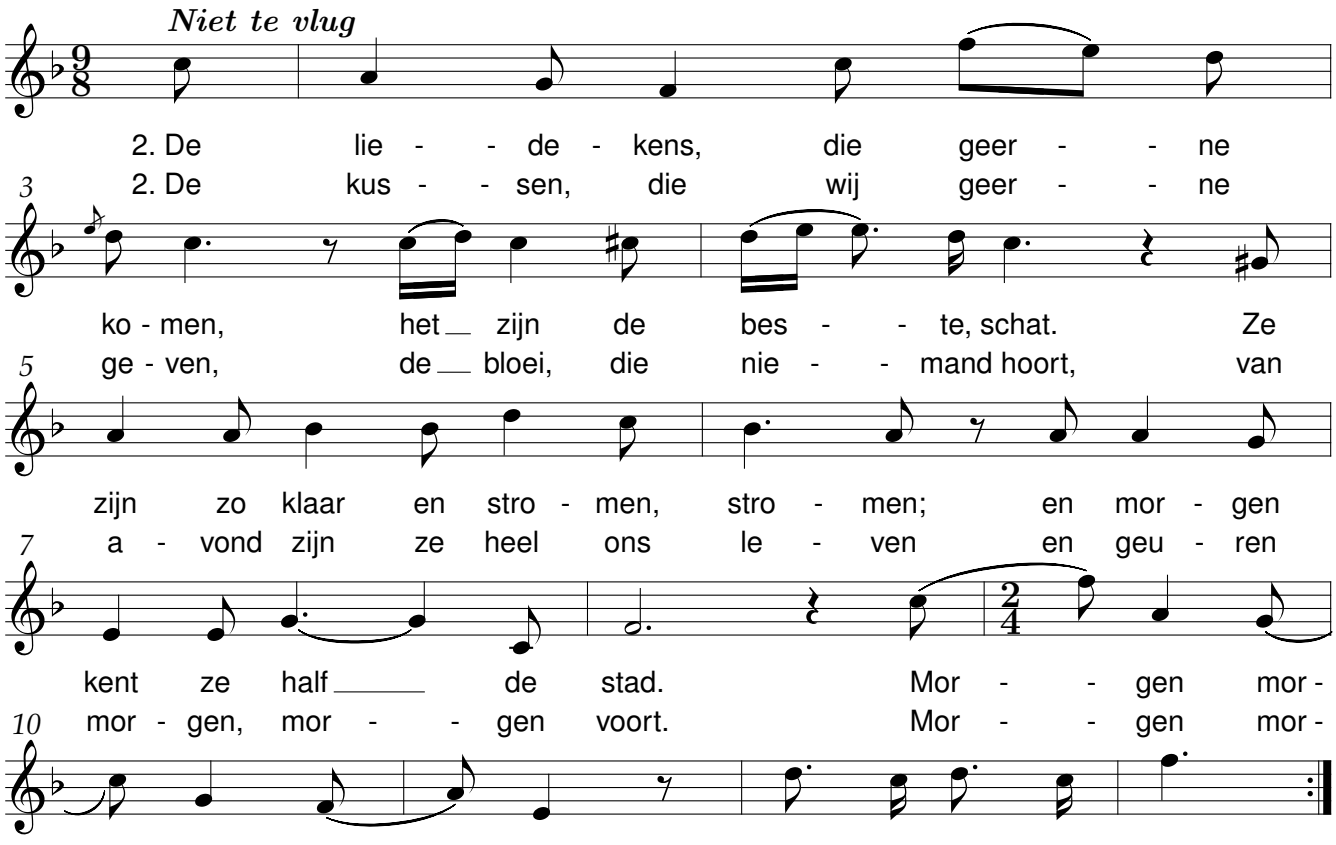

Mijn ventje slaapt

René De Clercq (1877-1932)

René De Clercq (1877-1932)

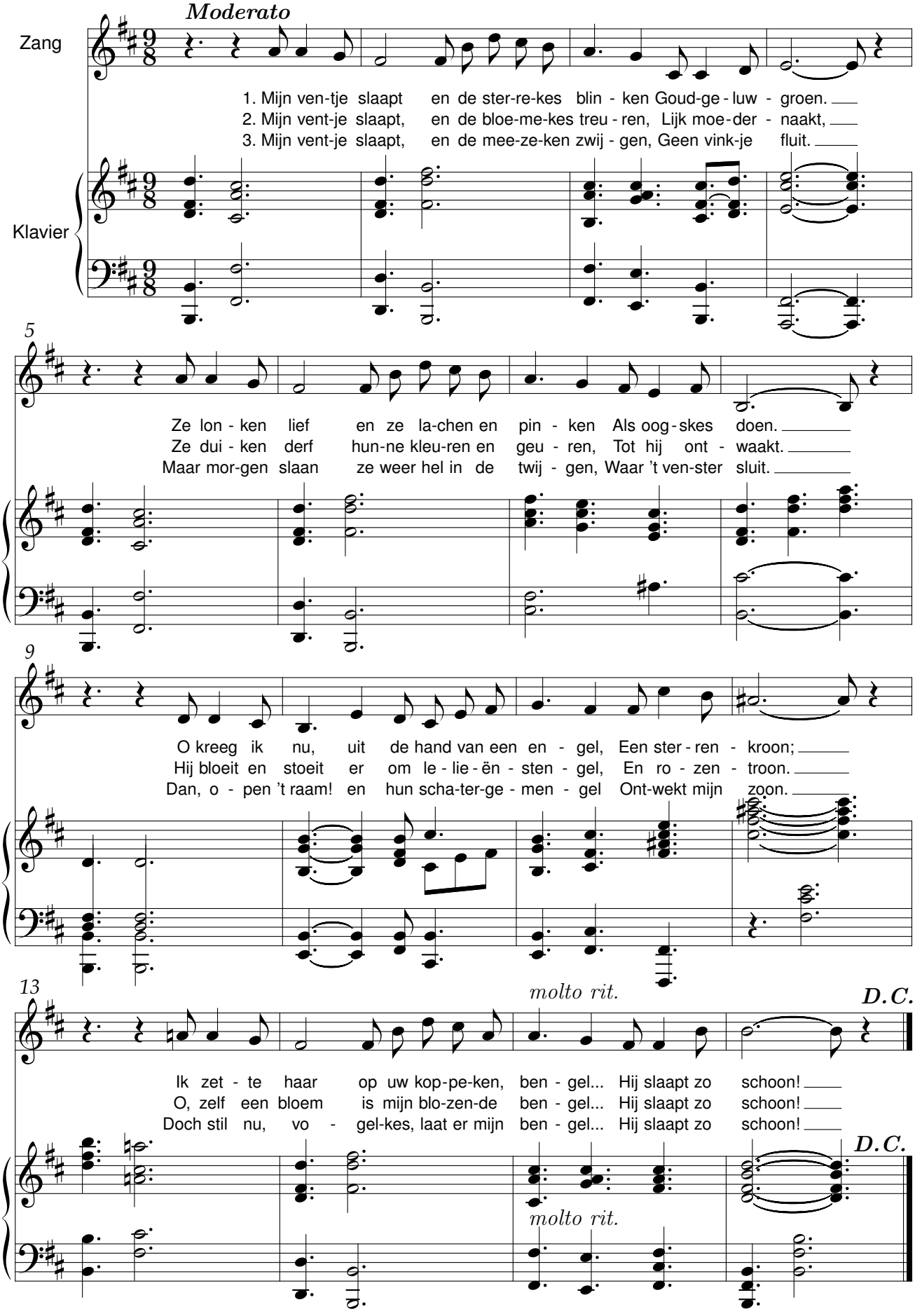

Moederke alleen

René De Clercq (1877-1932)

René De Clercq (1877-1932)
bew. Lieven Duvosel

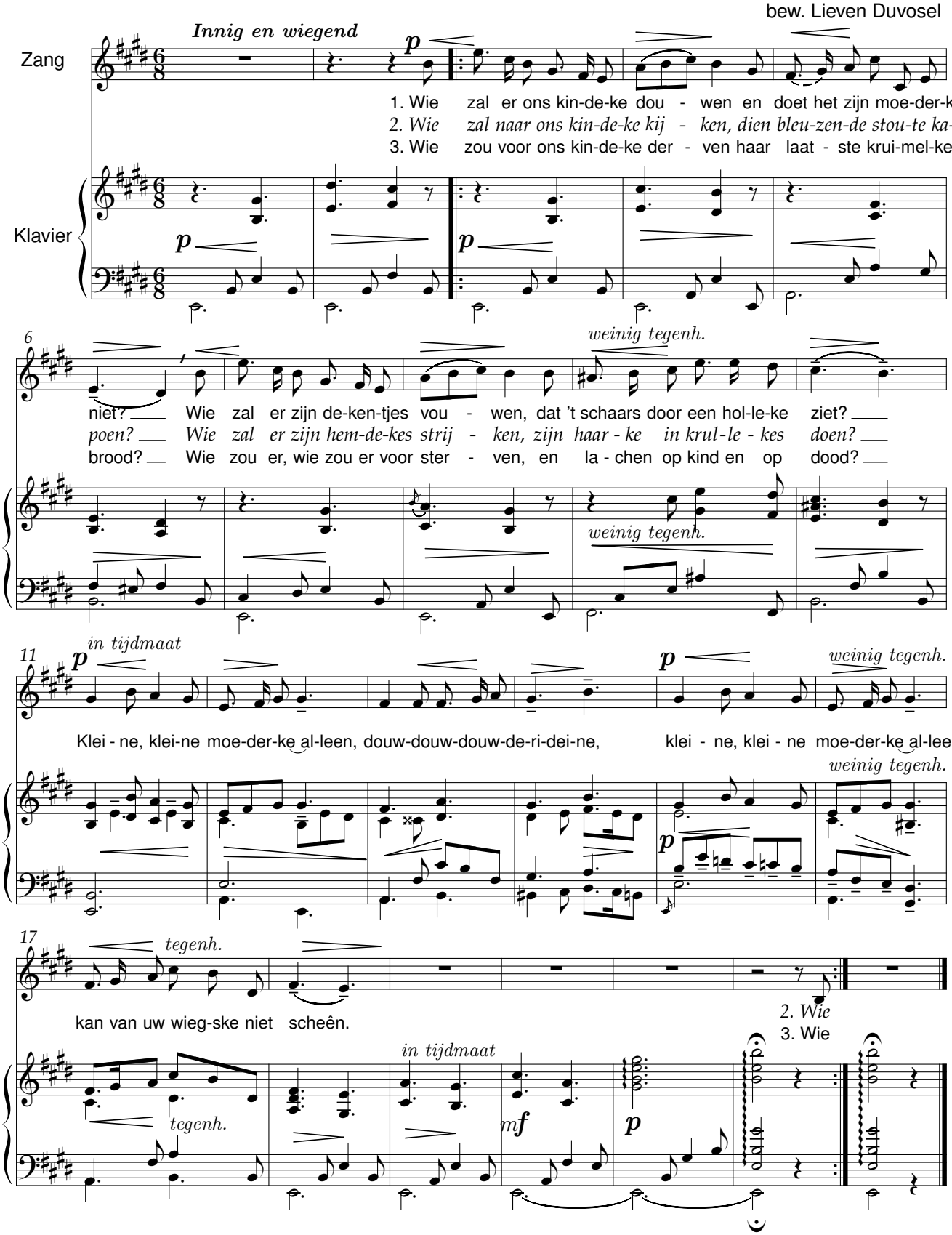

Molenaars dochterke

René De Clercq (1877-1932)

René De Clercq (1877-1932)
bew. Lieven Duvosel

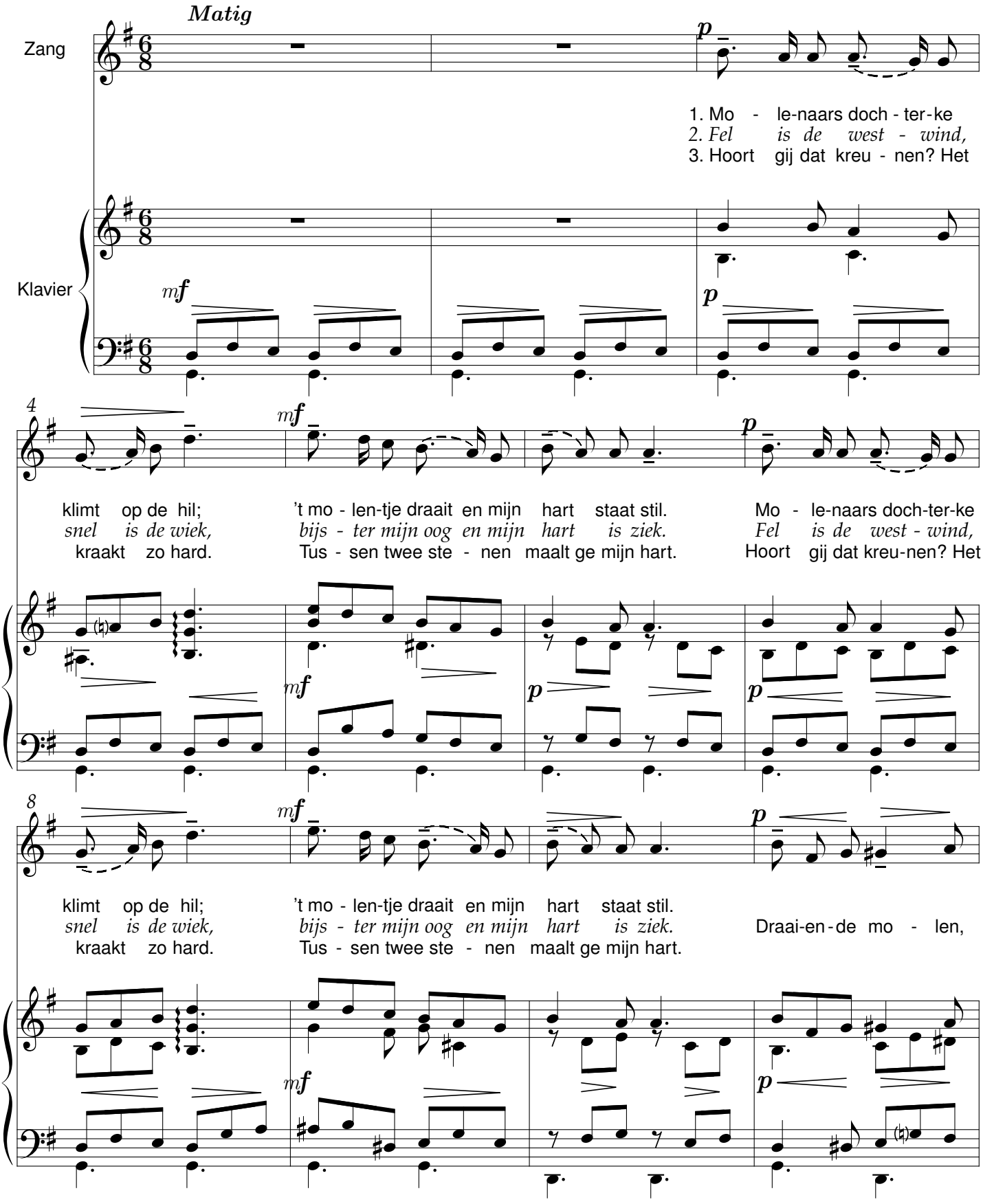

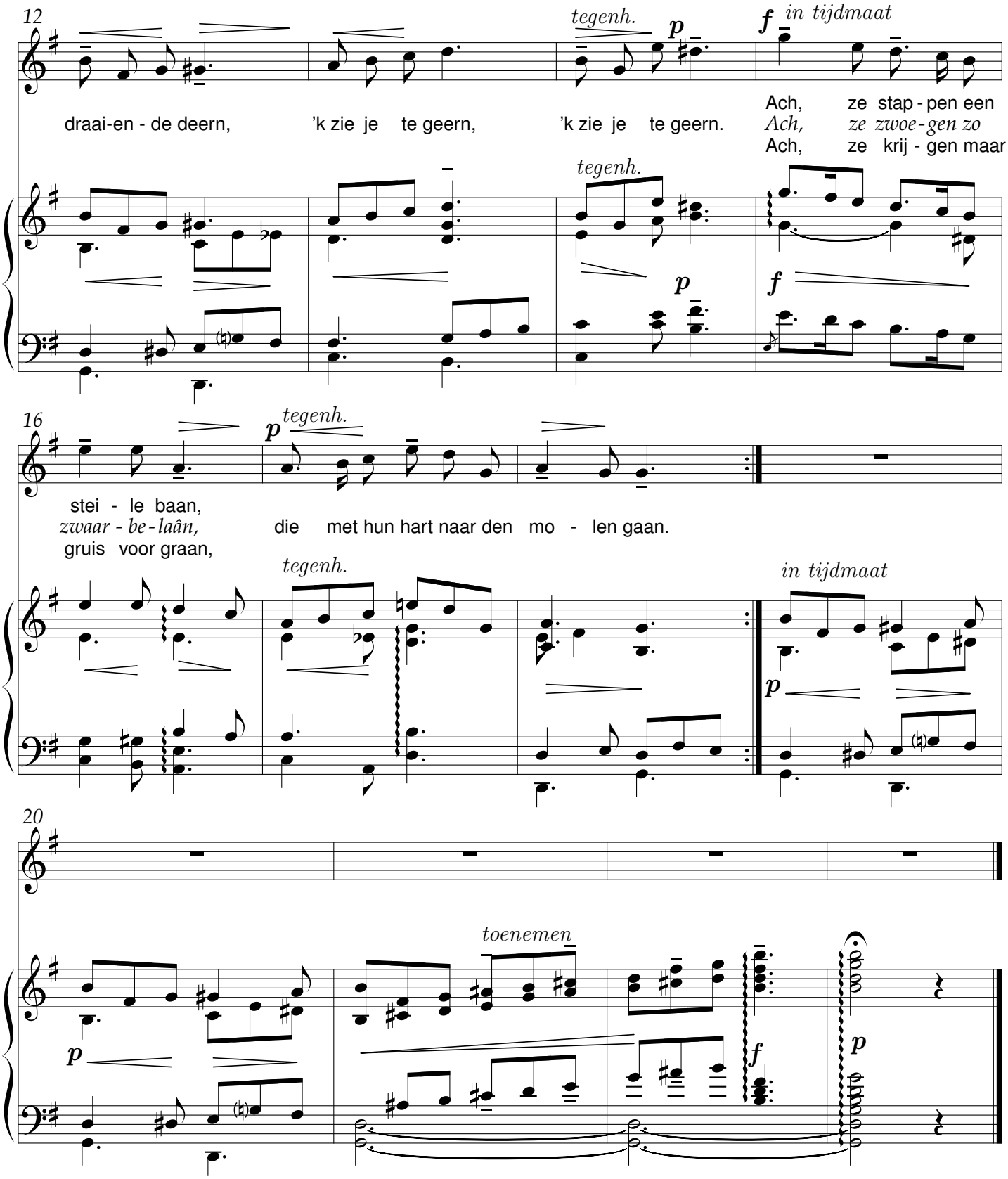
12
tegenh.
p
f in tijdmaat
draai-en - de deern, 'k zie je te geern, 'k zie je te geern.
Ach, ze stap - pen een
Ach, ze zwoe - gen zo
Ach, ze krij - gen maar
tegenh.
p
f
16
p tegenh.
stei - le baan,
zwaar - be - laân,
gruis voor graan,
die met hun hart naar den mo - len gaan.
tegenh.
in tijdmaat
p
20
toenemen
p
f
p

Naar broedren

René De Clercq (1877-1932)

René De Clercq (1877-1932)

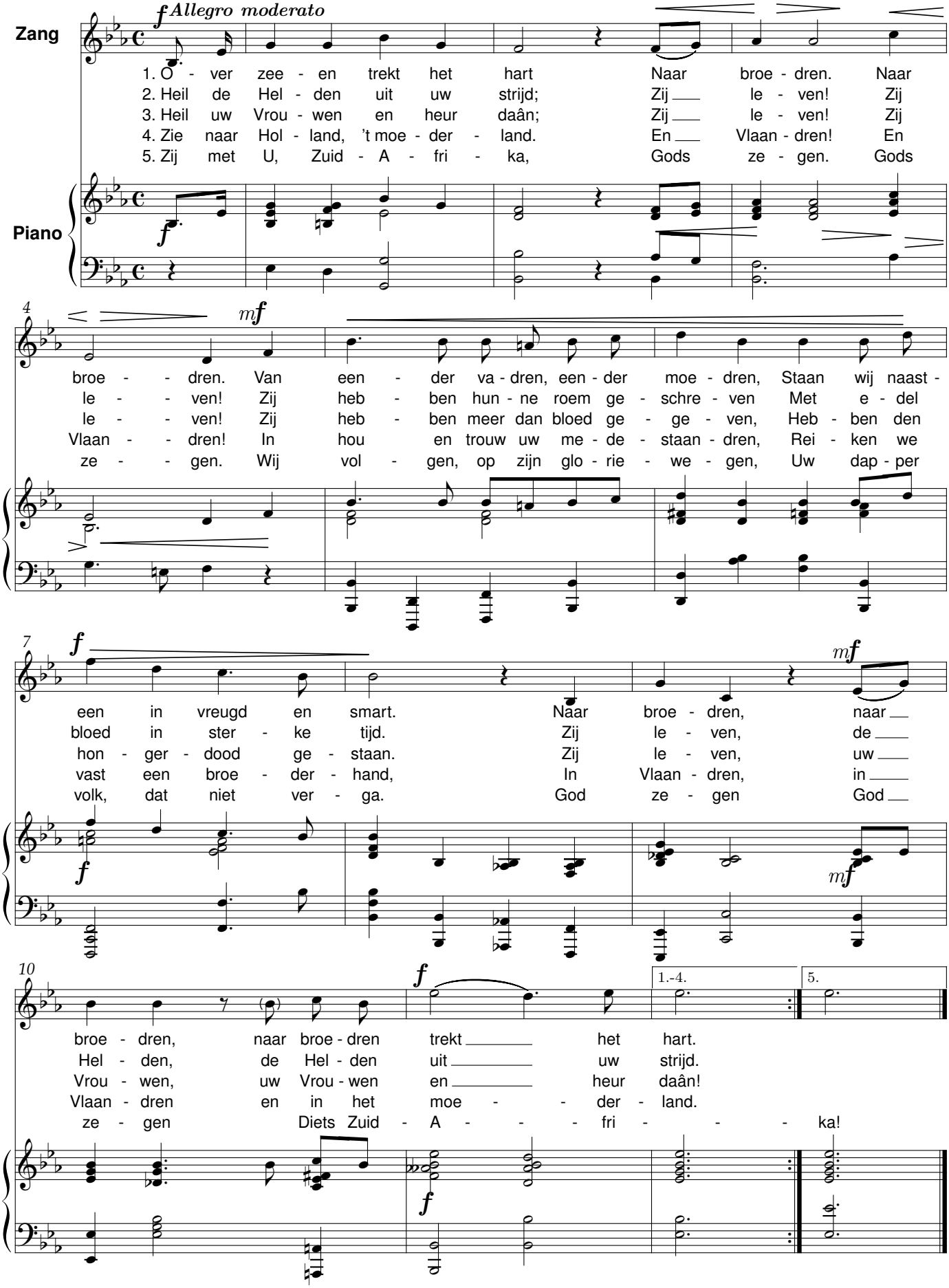

Naar Frankrijk

René De Clercq (1877-1932)

René De Clercq (1877-1932)

Moderato

Zang

Rijst te land de el - len - de, Brandt de zon het hoogst, Frank-rijk bin - nen tiegt de
't Gaat er op een snij - den. Hon - ger scherpt de zeis. Dub-bel loon vraagt dub-bel
Moest er één be - zwij - ken, God is daar ook thuis. Bij den Heer zijn de ar -

Piano

f

6

p

ben - de Om den gou - den oogst. Hun dorp-je niet, hun Vlaan-dren
lij - den, Rust bij werk noch reis. Het slo - ven niet, het sla - ven
men rijken! Moe-der, kom, een kruis. Hun lief - de niet, hun le - ven

12

niet,
niet, Maar de ar-moe zijn ze beu. Een moe-dig lied, een laat-ste
niet,

18

1.-2.

lied! Dan, moe-der-ke, a - dieu!

3.

lied! Dan, moe-der-ke, a - dieu!

D.C.

pp

Naar geen ander

René De Clercq (1877-1932)

René De Clercq (1877-1932)
vierstemmige bewerking: Didier Debels (2007)

Allegro (MM ♩ = c.120)

S.
A.

'k Zie je toch zo ge - ren, Griet; dol - le ding, dol - le deern; als ge naar een an - der ziet,

T.
B.

'k zie je toch zo geern. 'k·Zie je toch zo ge - ren, Griet; dol - le dol - le deern; als ge naar een

an - der ziet, 'k zie je toch zo geern. Luis-ter op mijn har - te-ke, luis - ter hard, luis - ter goed,

of je daar geen smar-te-ke met me de-len moet. Had ik maar uw mon-de-ke niet zo lang,

niet zo breed, meid, daar is geen zon - de - ke dat ik lie - ver deed. Had ik maar uw

mon-de-ke niet zo lang, zo breed, meid, daar is geen zon-de-ke dat ik lie - ver deed.

Naar geen ander

René De Clercq (1877-1932)

René De Clercq (1877-1932)
bew. Lieven Duvosel

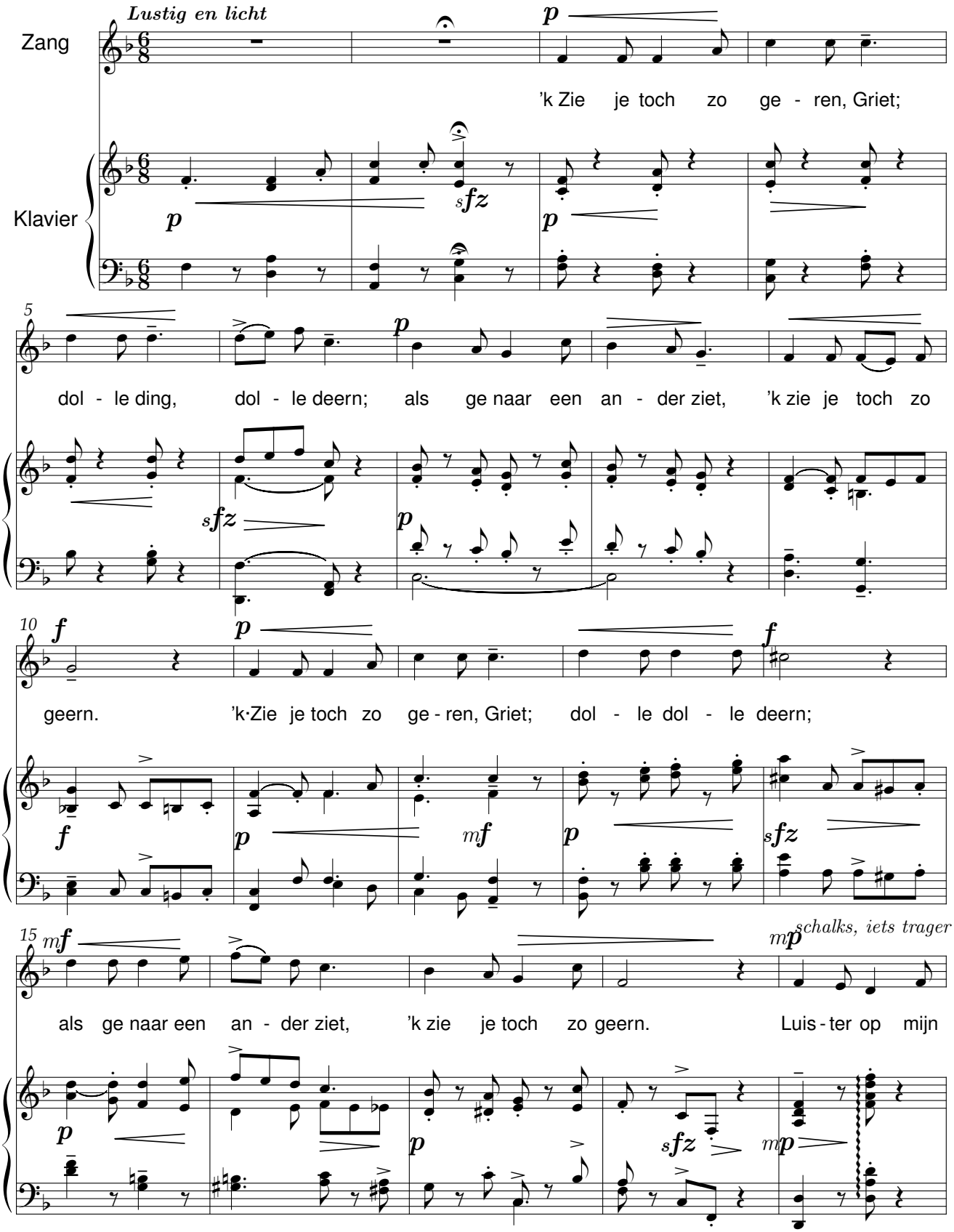

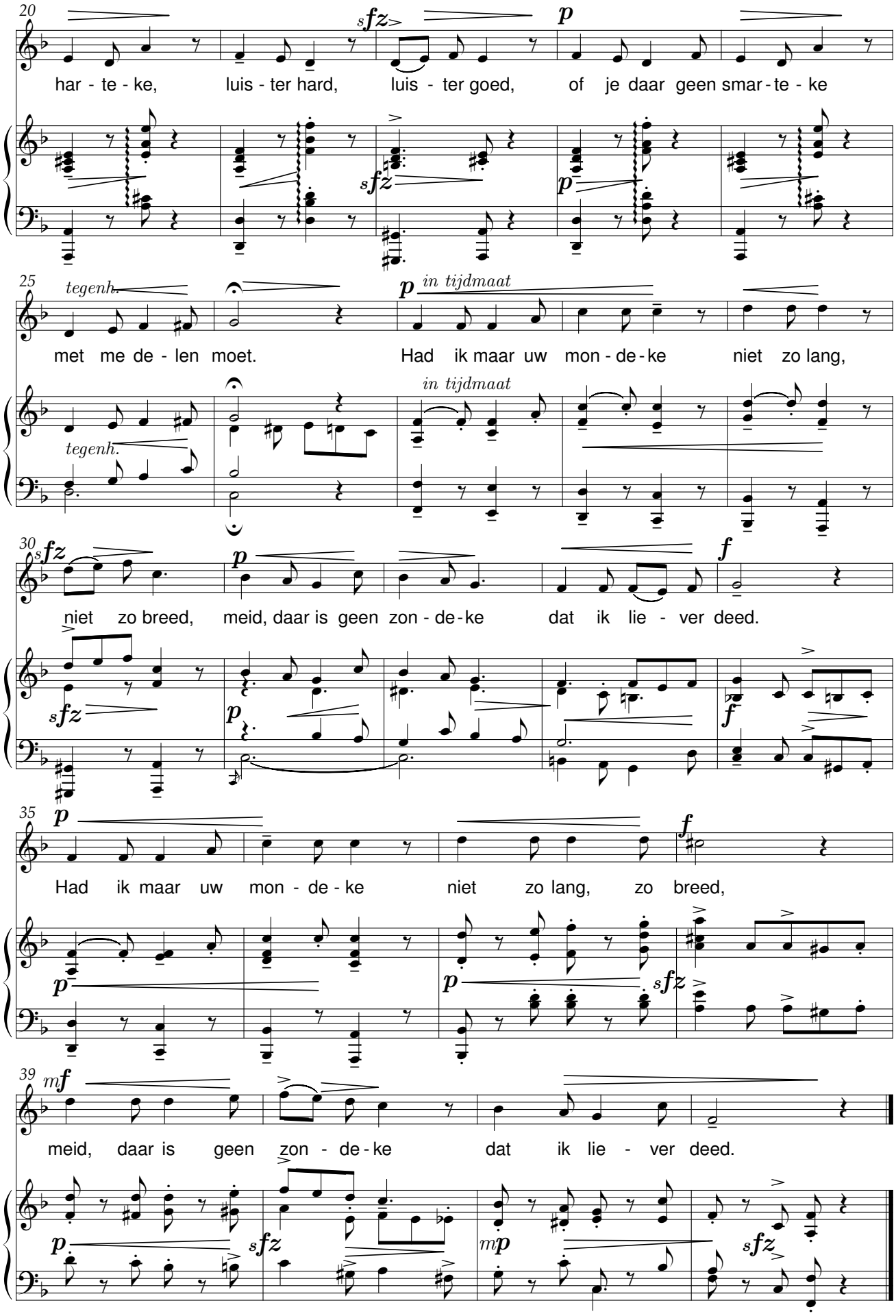
20
har - te - ke, luis - ter hard, luis - ter goed, of je daar geen smar - te - ke
25
tegenh.
met me de - len moet. Had ik maar uw mon - de - ke niet zo lang,
in tijdmaat
30
niet zo breed, meid, daar is geen zon - de - ke dat ik lie - ver deed.
35
Had ik maar uw mon - de - ke niet zo lang, zo breed,
39
meid, daar is geen zon - de - ke dat ik lie - ver deed.

Nachtlied

René De Clercq (1877-1932)

René De Clercq (1877-1932)

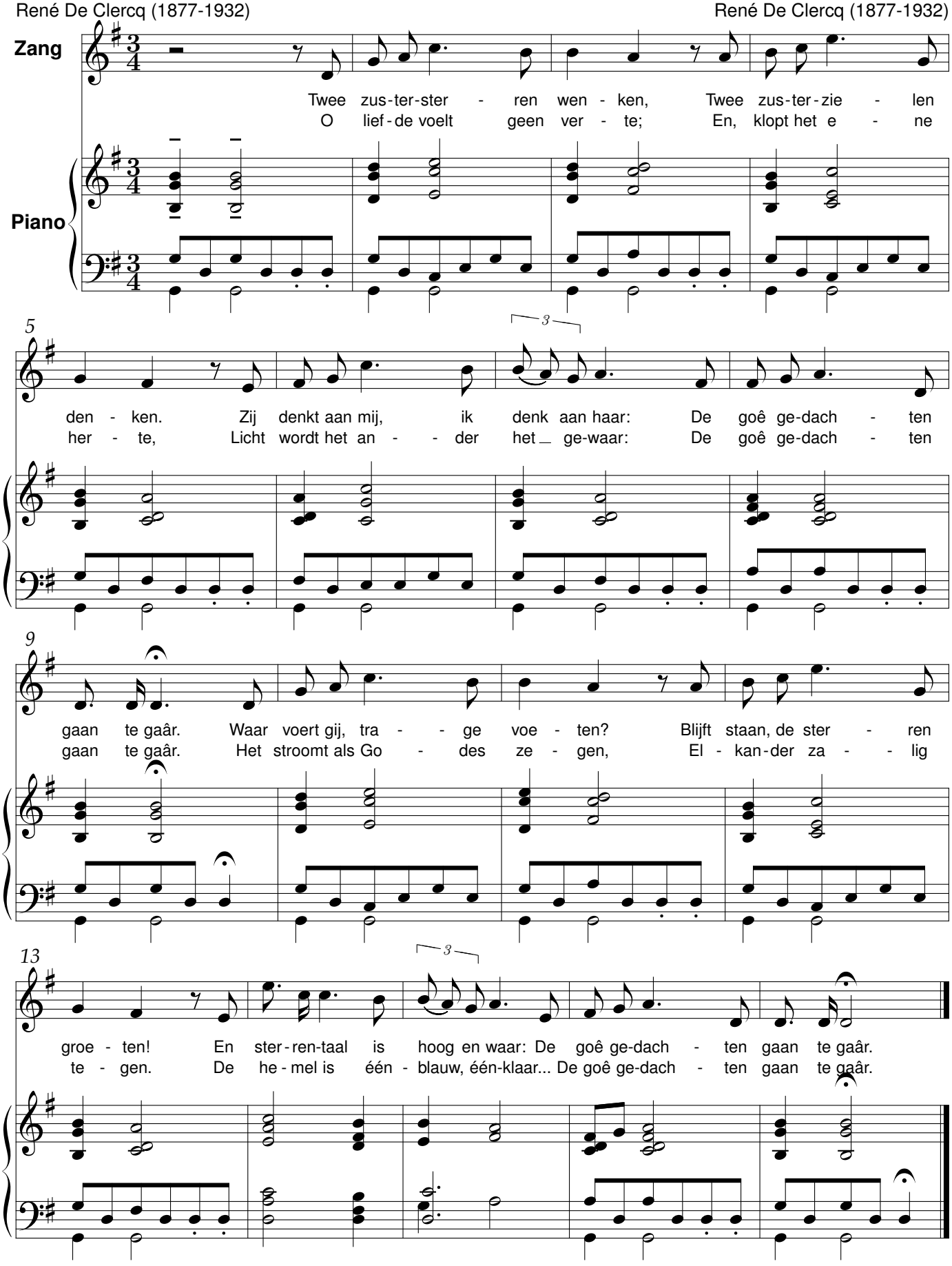

Nachtnachtegaal

De halve maan, de helft der sterren

René De Clercq (1877-1932)

René De Clercq (1877-1932)

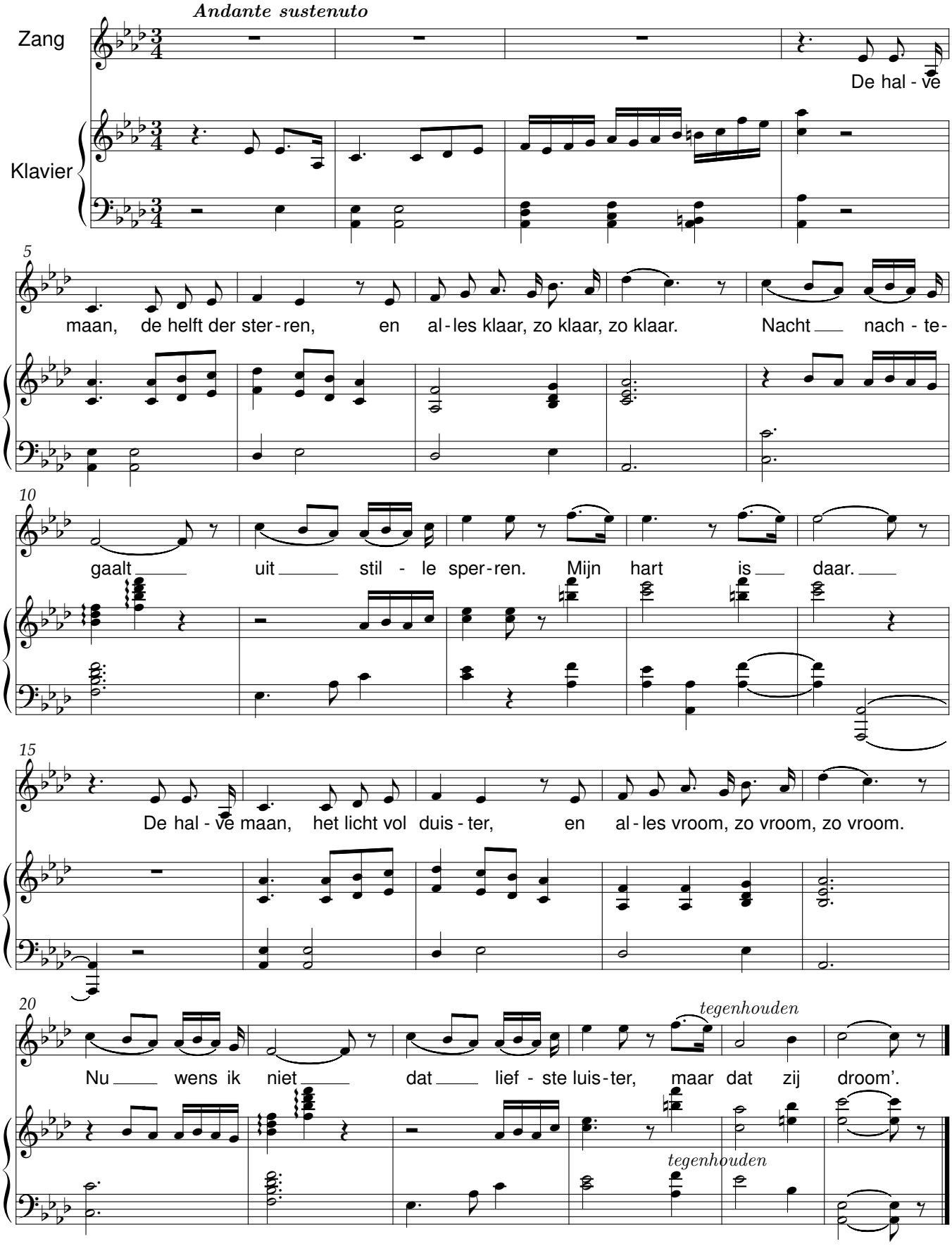

Nederland, mijn land geworden

René De Clercq (1877-1932)

René De Clercq (1877-1932)

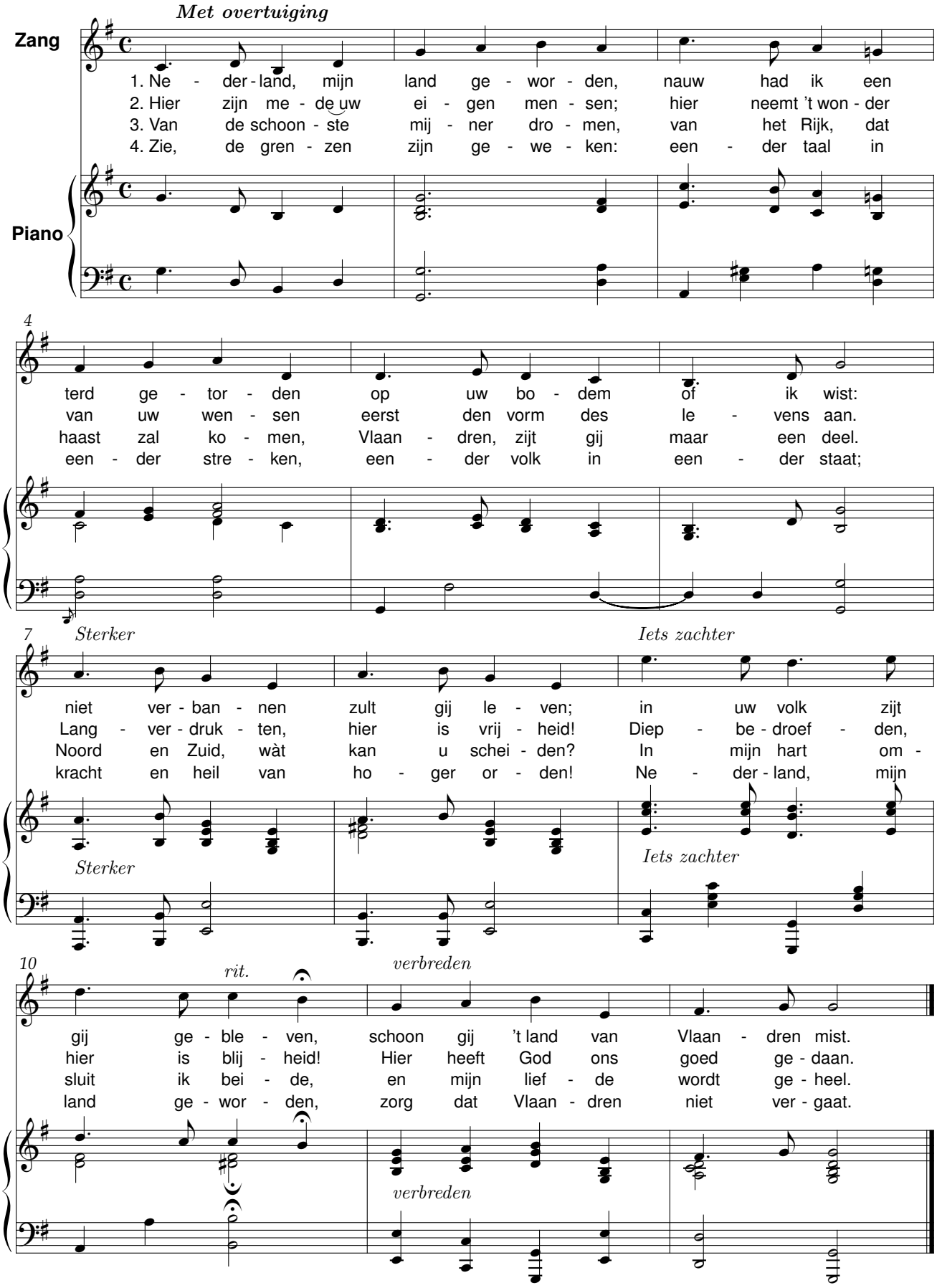

Nieuwe mei

René De Clercq (1877-1932)

René De Clercq (1877-1932)

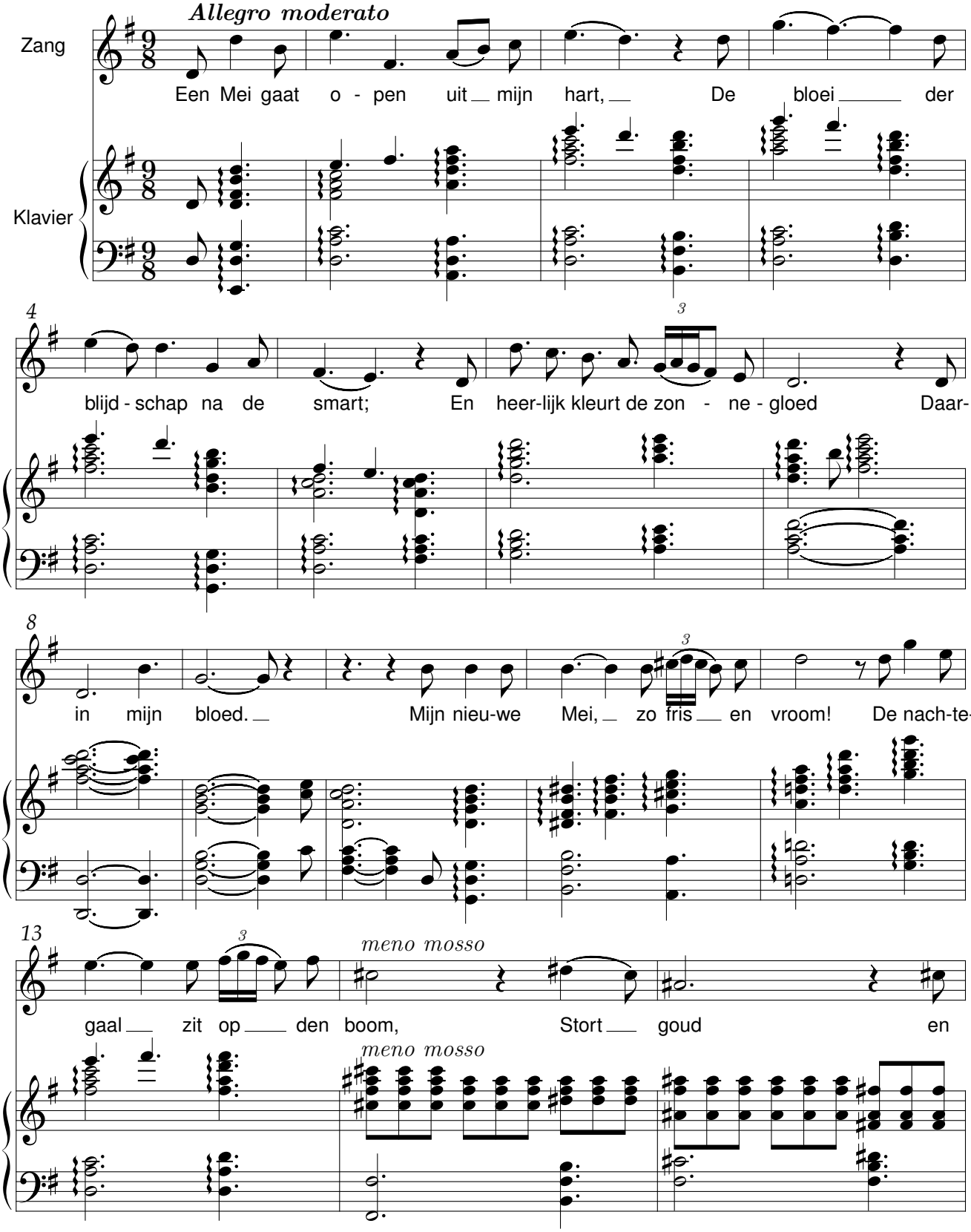

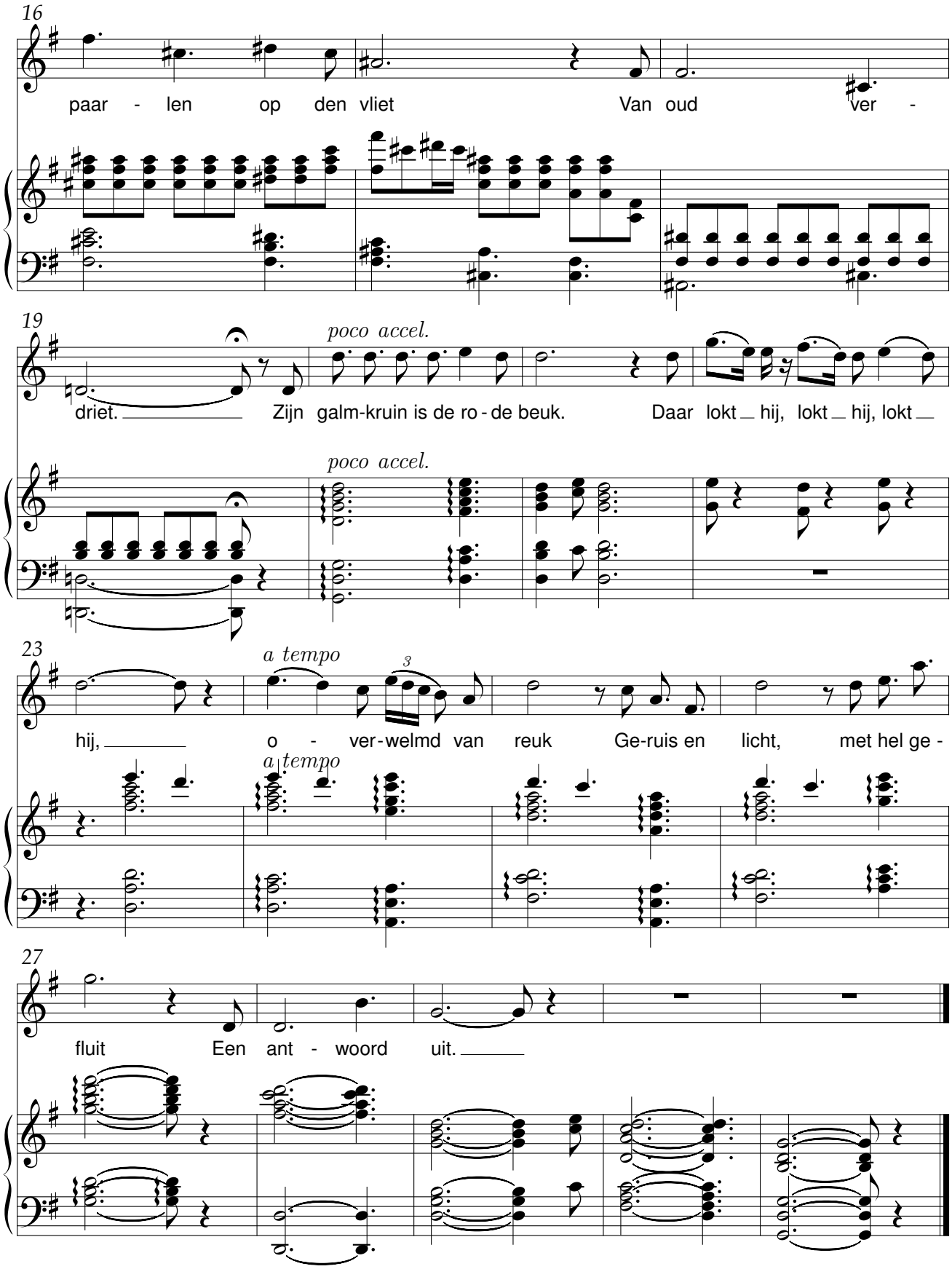
16
paar - len op den vliet Van oud ver -
19
poco accel.
driet. Zijn galm-kruin is de ro - de beuk. Daar lokt hij, lokt hij, lokt
poco accel.
23
a tempo
3
hij, o - ver-welmd van reuk Ge-ruis en licht, met hel ge -
a tempo
27
fluit Een ant - woord uit.

Nu brengt de Mei

René De Clercq (1877-1932)

René De Clercq (1877-1932)

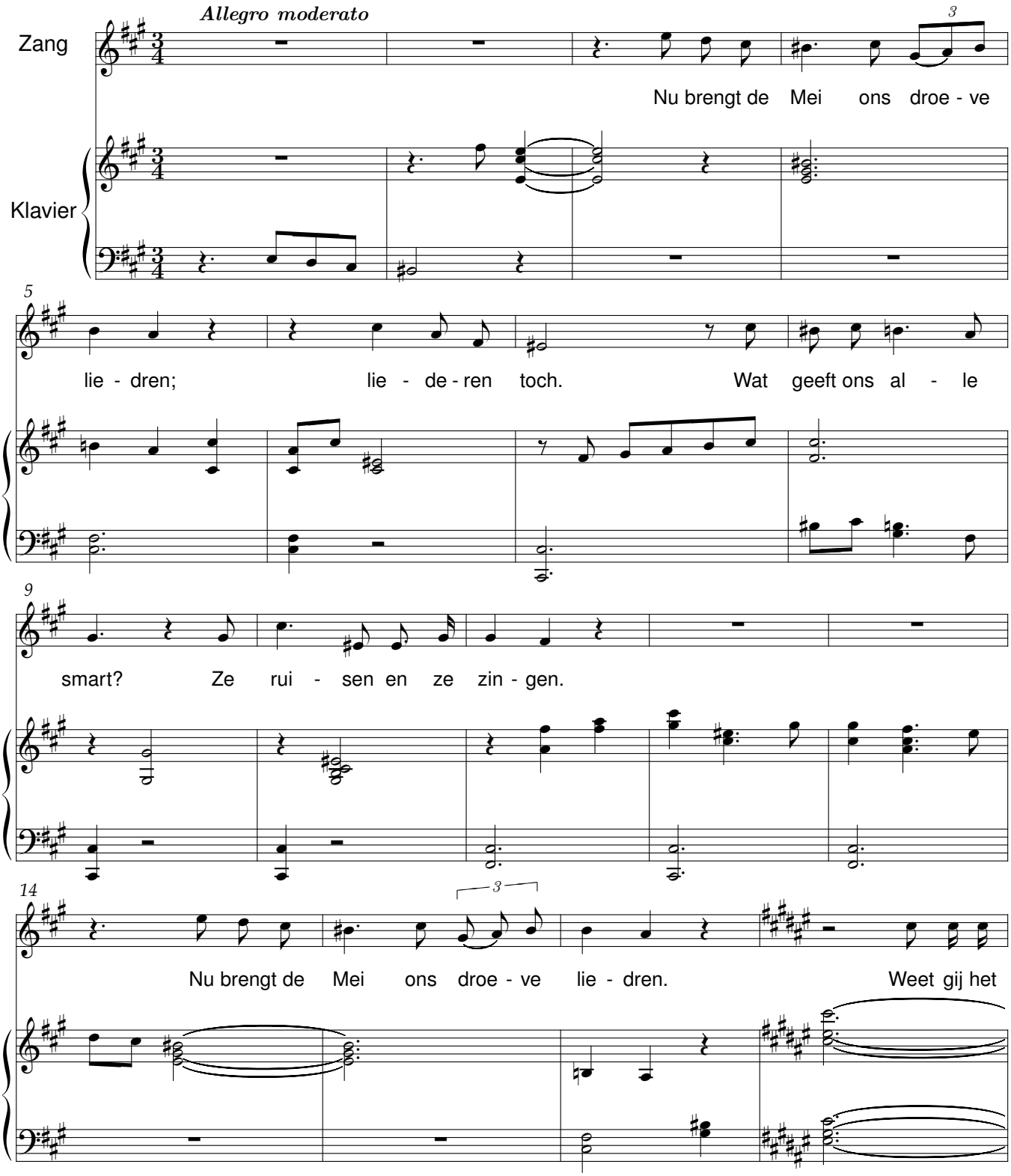

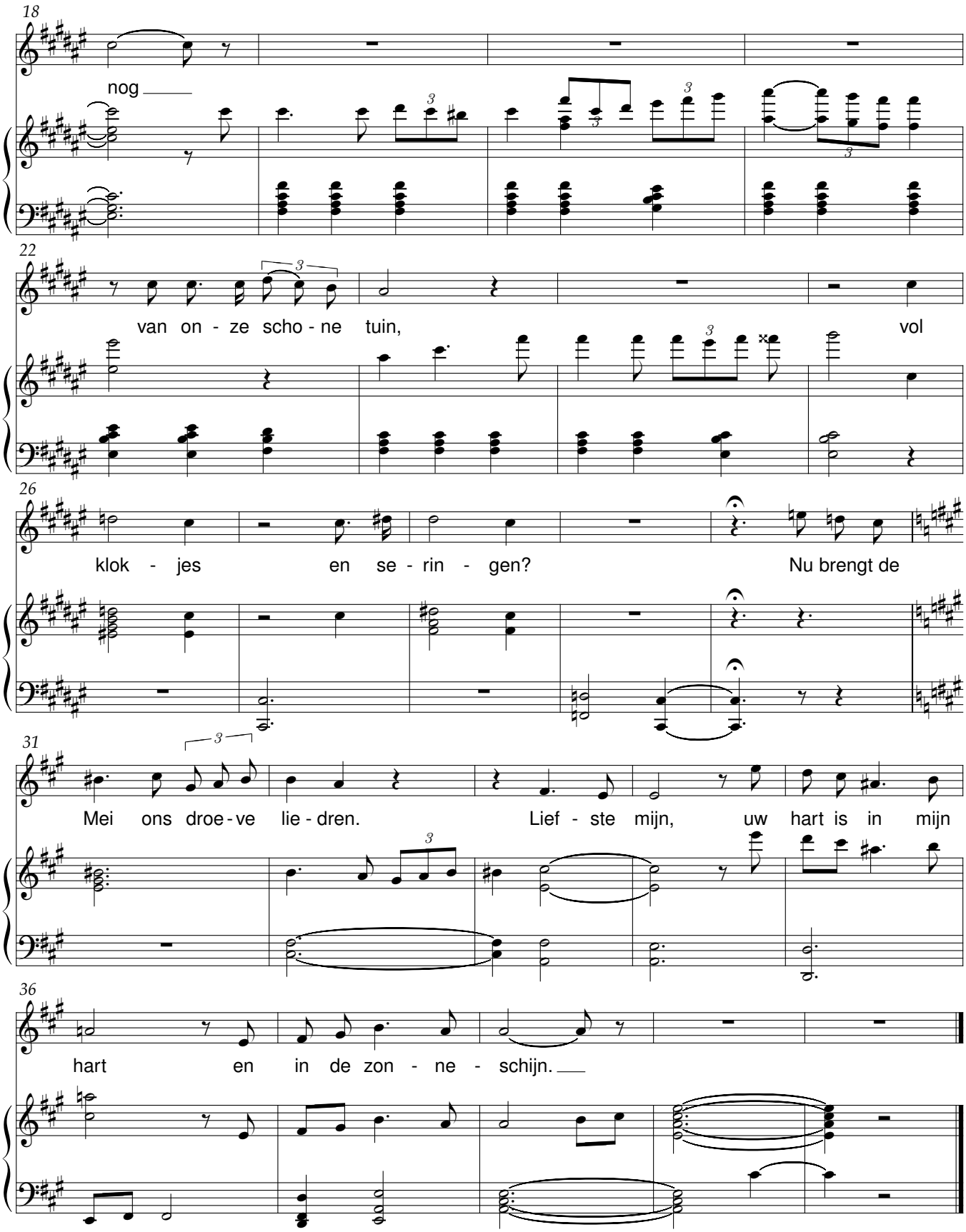
18
nog
22
van on - ze scho - ne tuin,
vol
26
klok - jes en se - rin - gen?
Nu brengt de
31
Mei ons droe - ve lie - dren.
Lief - ste mijn, uw hart is in mijn
36
hart en in de zon - ne - schijn.

O, als de liefde wederkeert

René De Clercq (1877-1932)

René De Clercq (1877-1932)

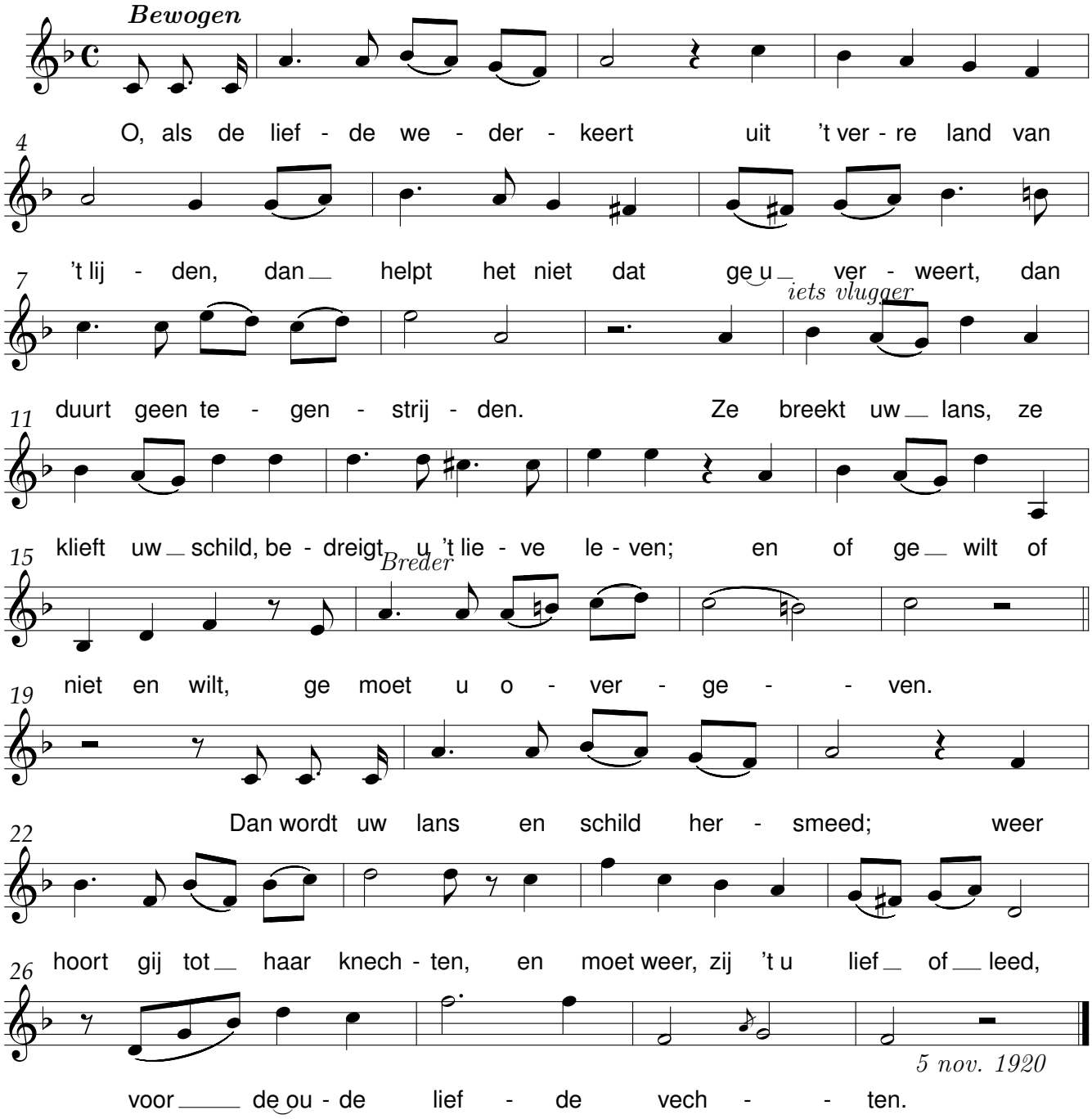

O edele minne

René De Clercq (1877-1932)

René De Clercq (1877-1932)

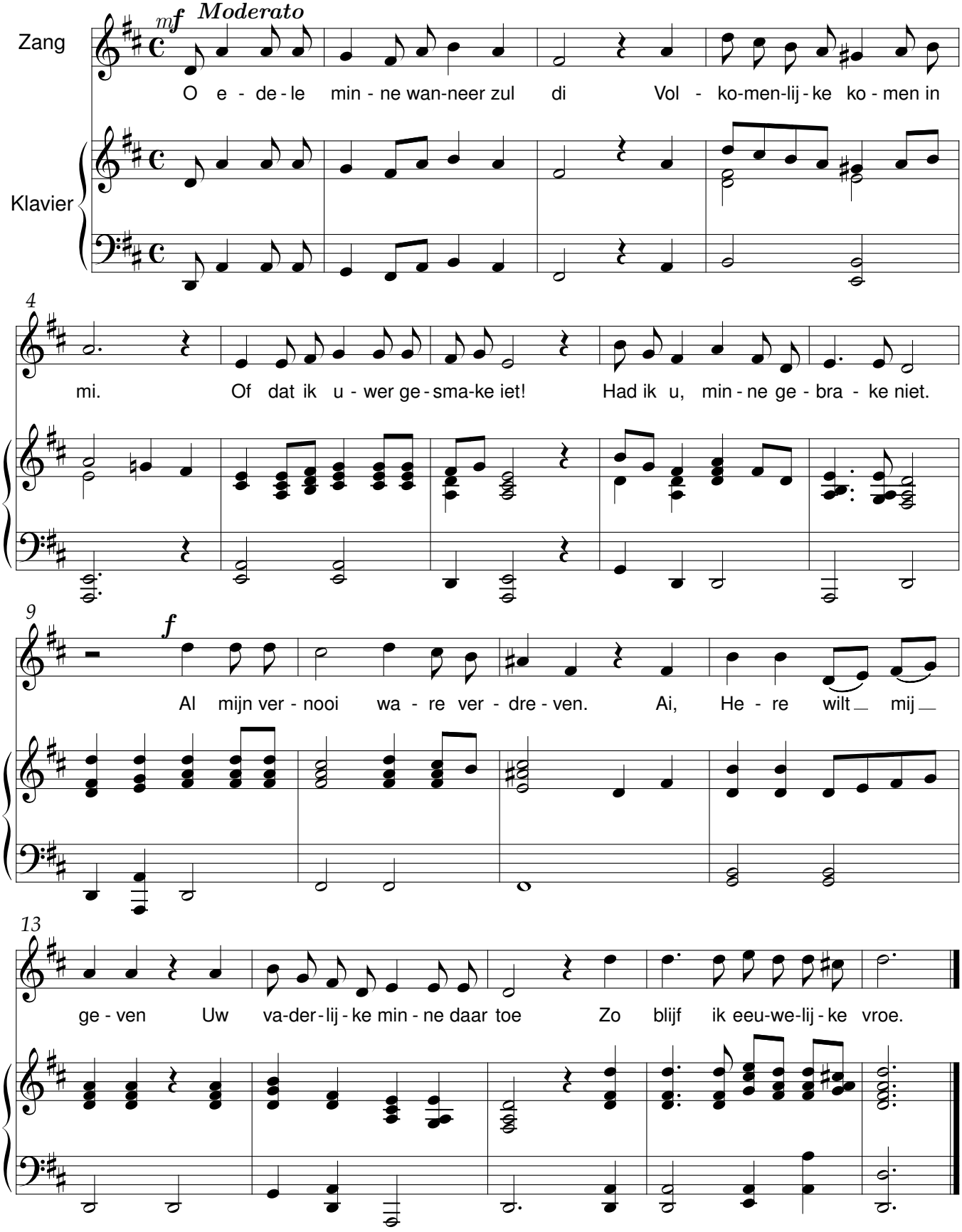

O edele minne

René De Clercq (1877-1932)

René De Clercq (1877-1932)
bew. Jozef Moerman

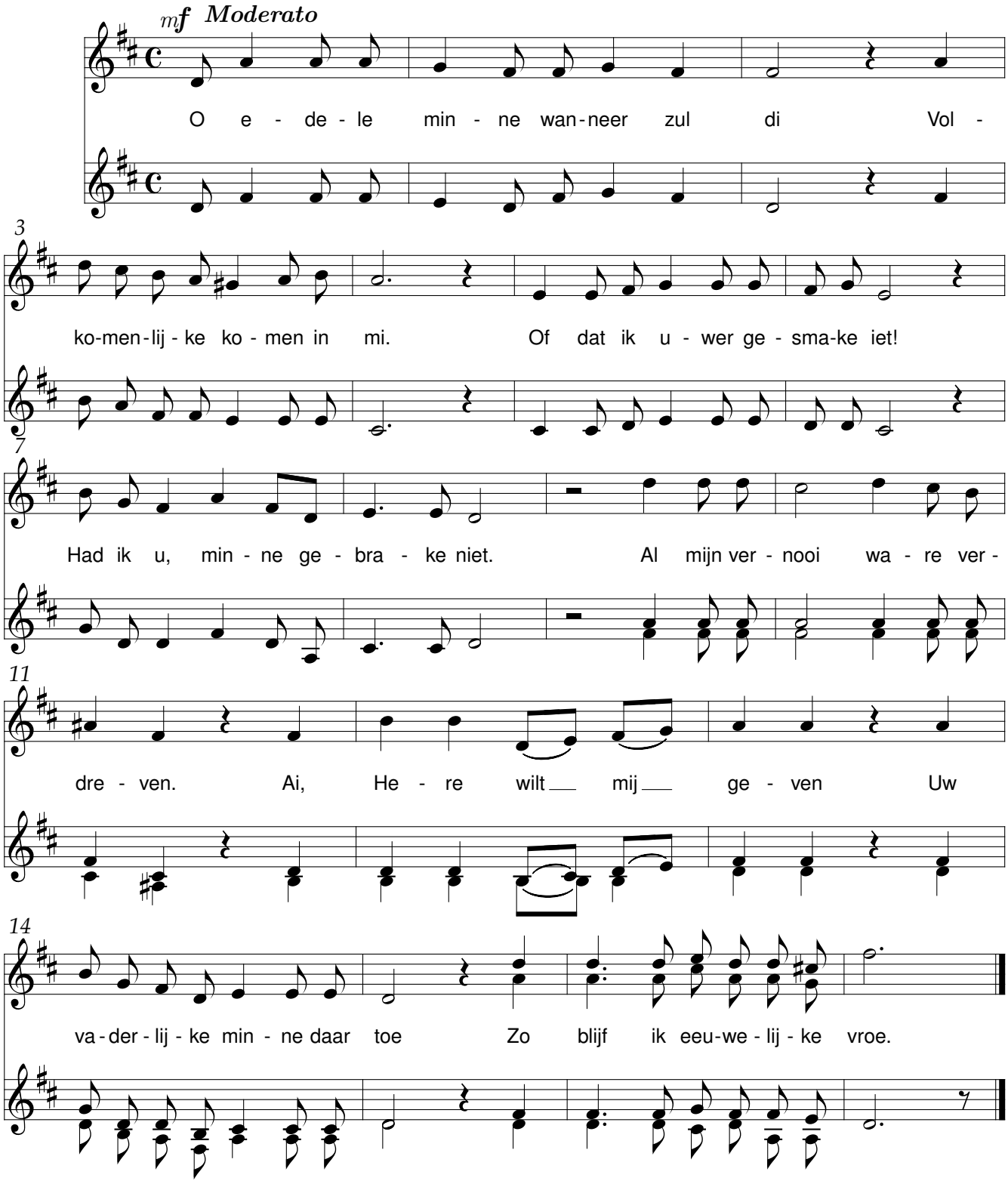

Op het stuk

René De Clercq (1877-1932)

René De Clercq (1877-1932)
bew. Lieven Duvosel

Vlug en krachtig

Zang

Klavier

1. Dzing - rusch... De zon - ne bijt.
2. Dzing - rusch... Mijn pik - ke schaardt.
3. Dzing - rusch... 't Is in ak-koord.

Dzing - rusch... De pik - ke snijdt. Het ko-ren gaat o - ver, de sne-de gaat o - ver. De
Dzing - rusch... Mijn vin - ger blaart. We drui-pen van 't zweet en de zon-ne steekt fel - der We
Dzing - rusch... Ge - vie - rig voort. En neer-stig maar, zon-der te mor-ren of mik - ken. Ge -

ke-len zijn he-ser en de o-ren zijn do - ver.
beu-len ons dood om wat pap en een pel - der.
bo-gen, een-ba-re - lijk pik-ken is pik - ken!

Dzing - rusch... Al - hier, al-hier!

klagend *tegenh.* *in tijdmaat*

Dzing-rusch... Een zeu - pe bier! De boer is een be - lo - - - ver! ___
't Is koel - der in den kel - - - der! ___
Of an - ders wij ver - stik - - - ken. ___

tegenh. *in tijdmaat*

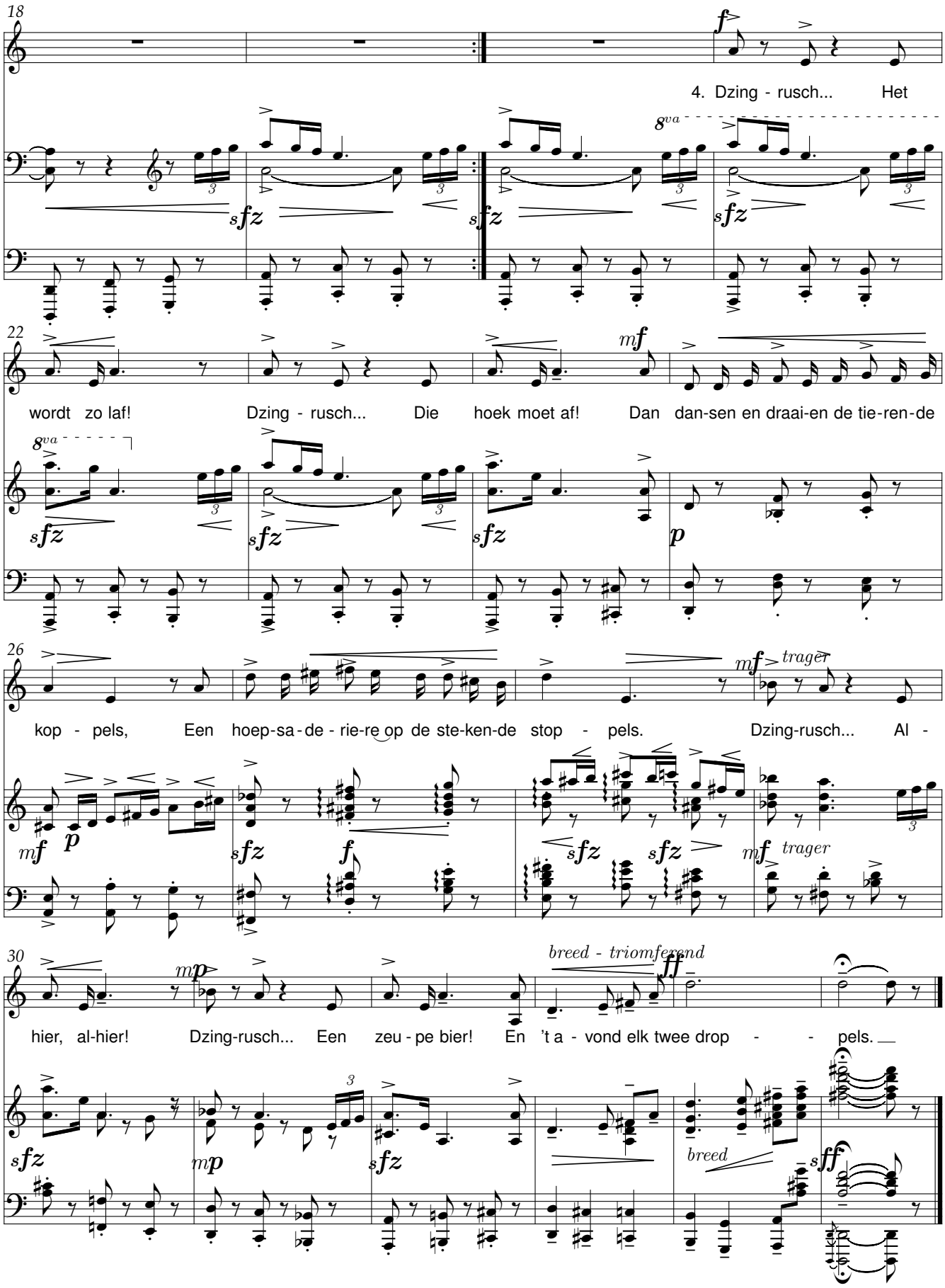
18
4. Dzing - rusch... Het
22
wordt zo laf! Dzing - rusch... Die hoek moet af! Dan dan-sen en draai-en de tie-ren-de
26
kop - pels, Een hoep-sa - de - rie-re op de ste-ken-de stop - pels. Dzing-rusch... Al -
30
hier, al-hier! Dzing-rusch... Een zeu - pe bier! En 't a - vond elk twee drop - - pels.
trager
breed - triomferend
breed

Op kerstdag 1922

René De Clercq (1877-1932)

René De Clercq (1877-1932)

Aan mijn vrouw, mijn Ria (Haar 30ste geboortedag)

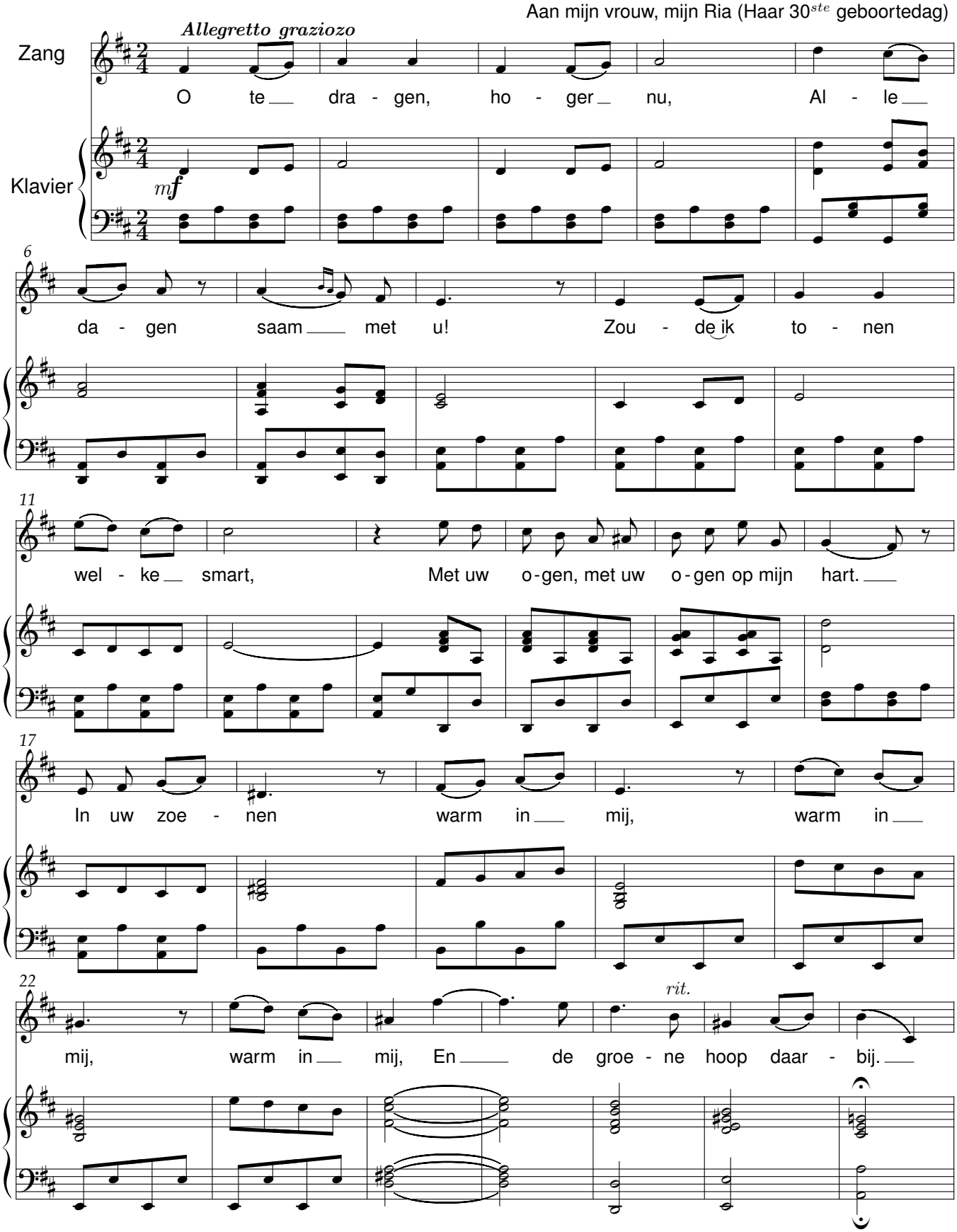

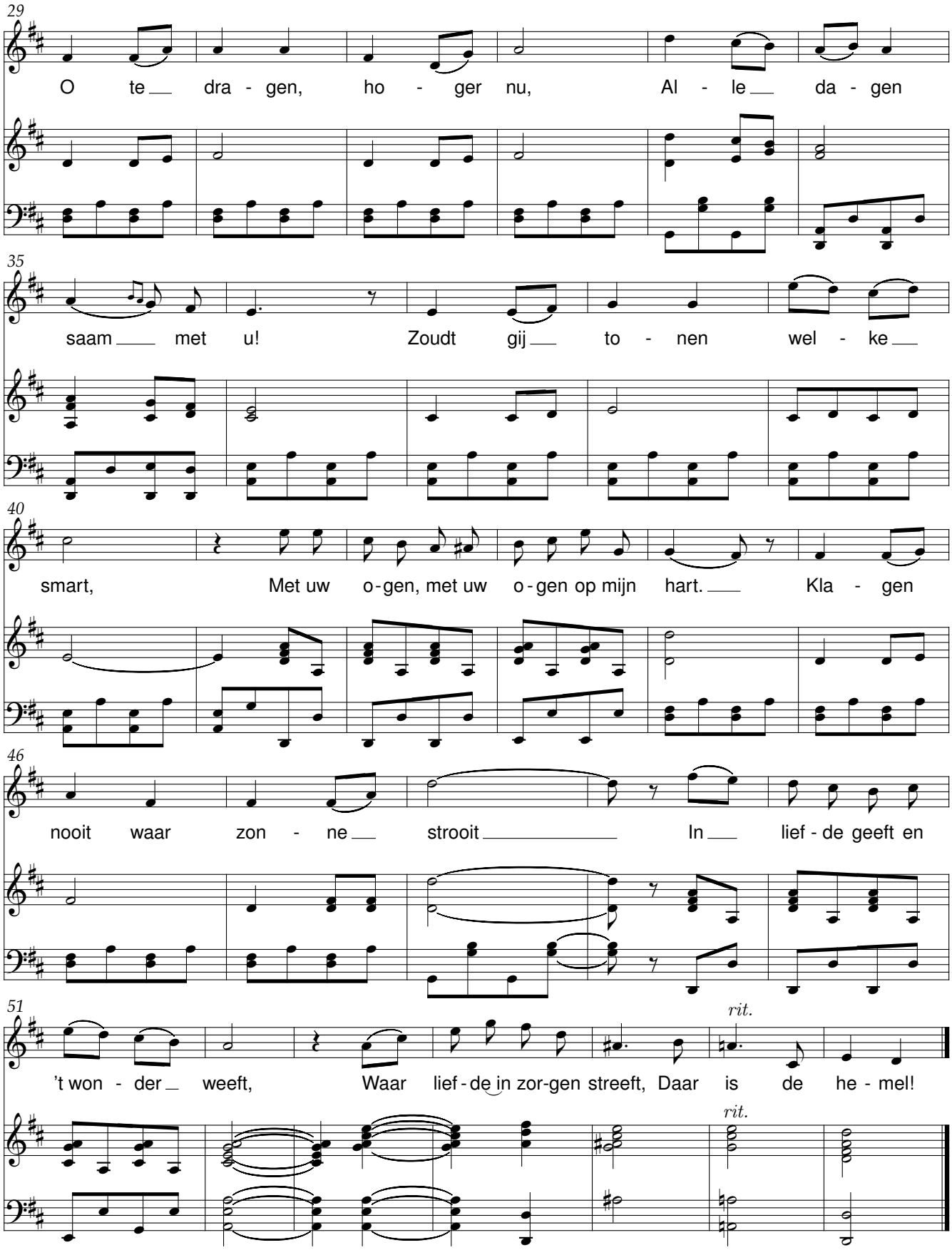
29
O te dra - gen, ho - ger nu, Al - le da - gen
35
saam met u! Zoudt gij to - nen wel - ke
40
smart, Met uw o-gen, met uw o-gen op mijn hart. Kla - gen
46
nooit waar zon - ne strooit In lief - de geeft en
51
't won - der weeft, Waar lief-de in zor-gen streeft, Daar is de he - mel!
rit.
rit.

Op Kerstdag is geboren

René De Clercq (1877-1932)

René De Clercq (1877-1932)

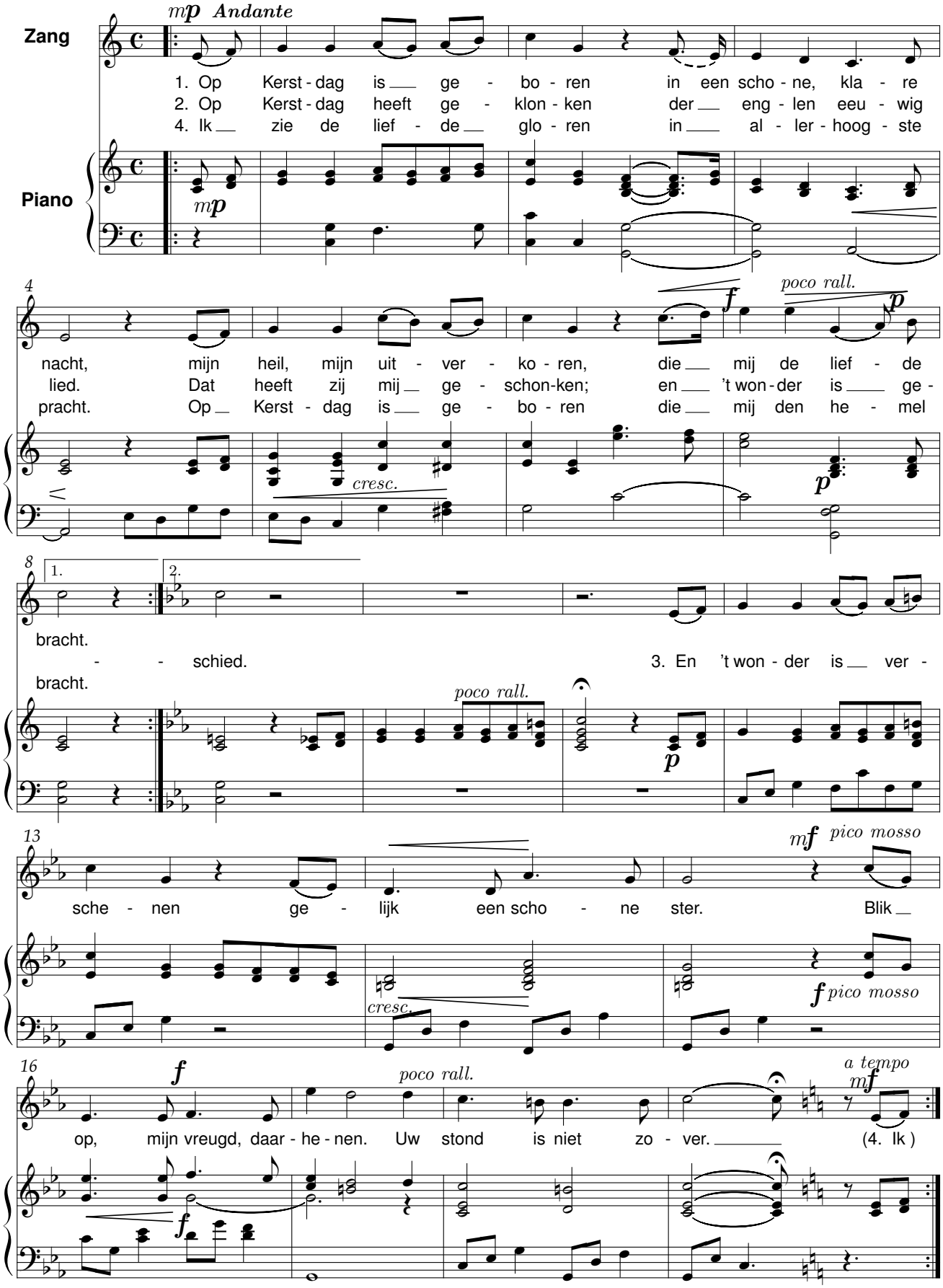

Op ’t geruis der bomen

René De Clercq (1877-1932)

René De Clercq (1877-1932)

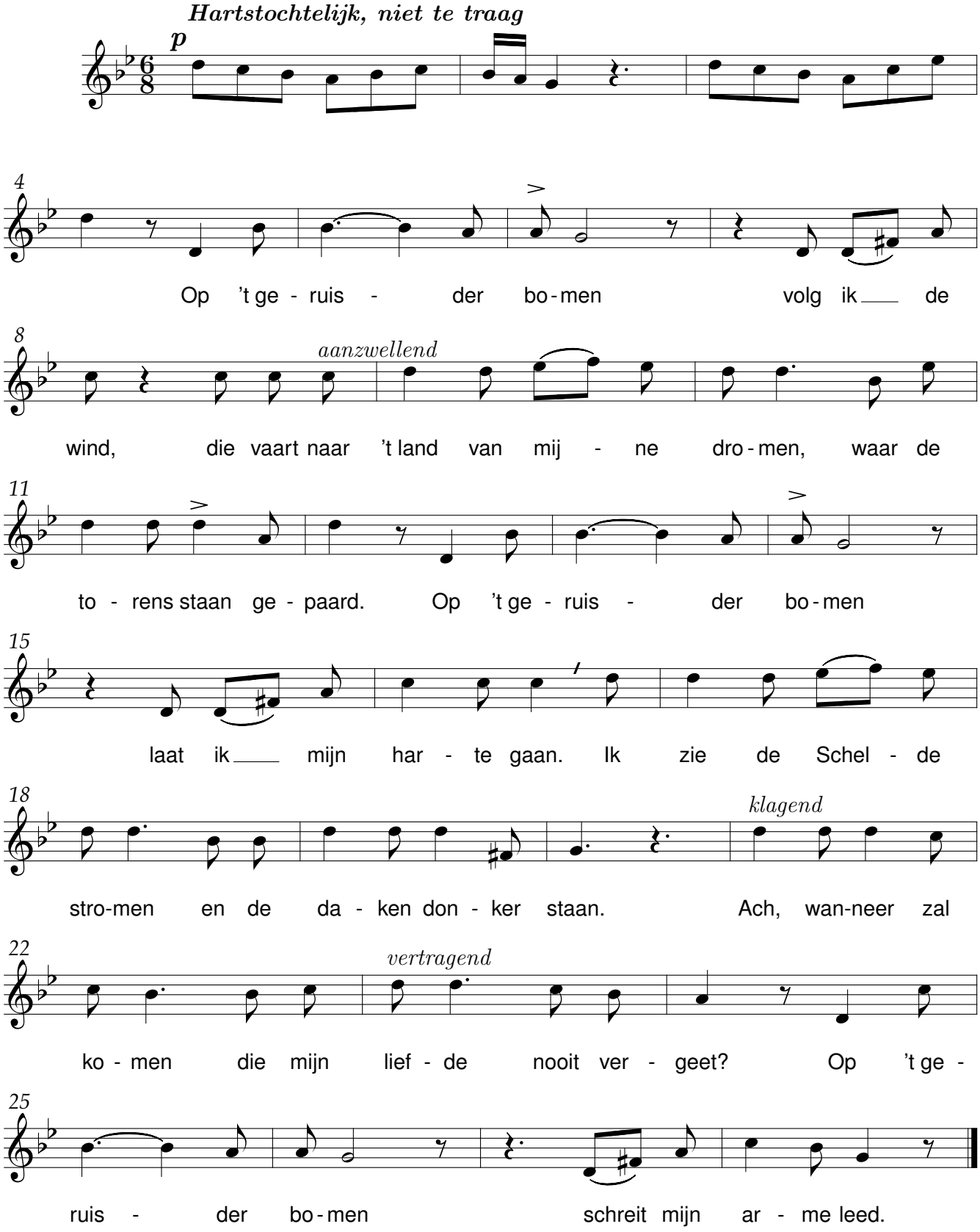

Oude koppel

René De Clercq (1877-1932)

René De Clercq (1877-1932)

vierstemmige bewerking: Didier Debels (2010)

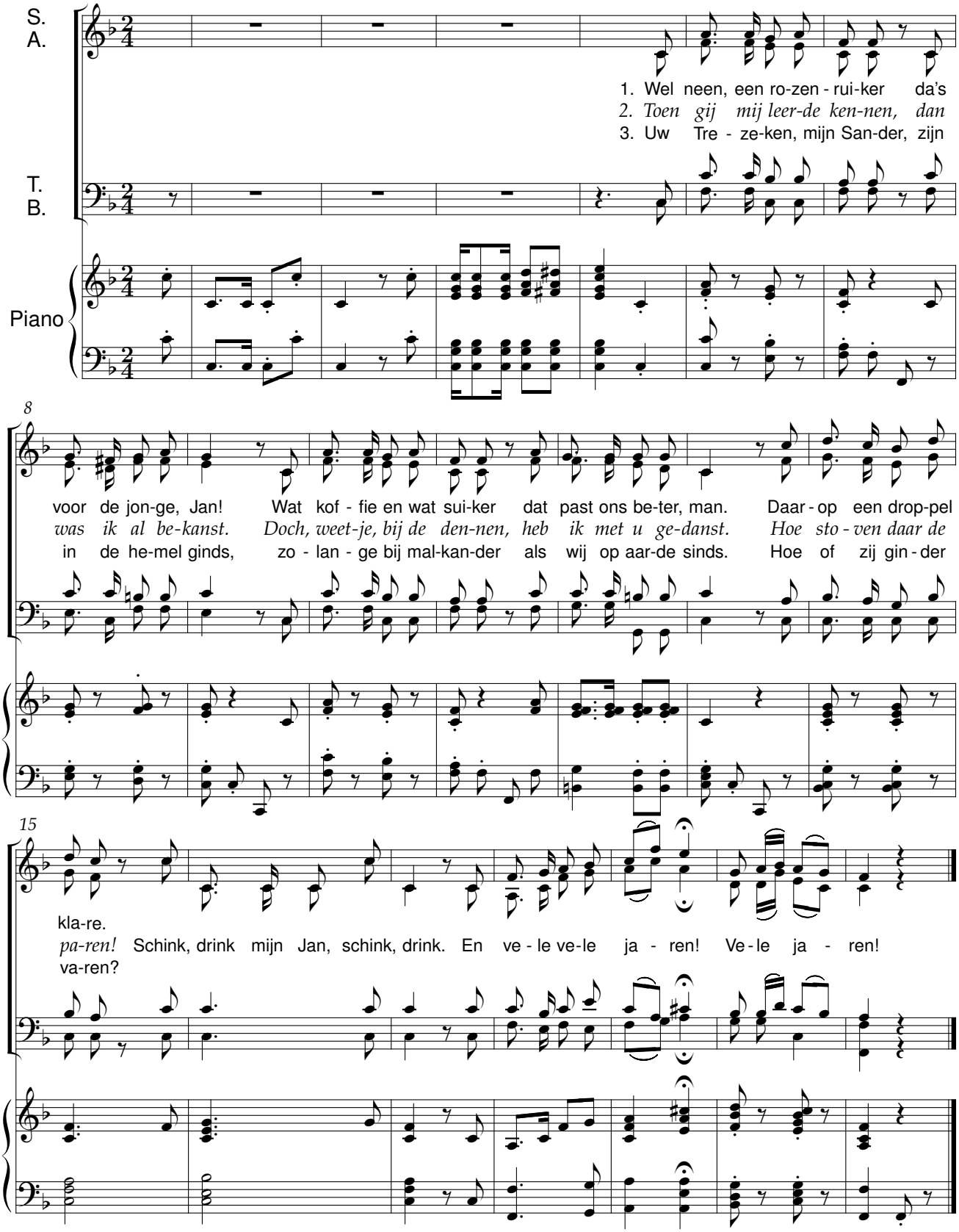

Over wolken en wouden

René De Clercq (1877-1932)

René De Clercq (1877-1932)

Moderato

Zang

O-ver wol-ken, o-ver wou-den, vaart de vol-le kla-re maan.

Klavier

mp

8

Ho-ge lief-de, u moet ik hou-den stra-lend op mijn le-vens-baan. Ho-ge

f

16

lief-de, ho-ge vre-de, neem van mij al aard-se druk, dat ik

23

el-ke stond be-ste-de aan uw lied van rein ge-luk.

Pater bibamus

René De Clercq (1877-1932)

René De Clercq (1877-1932)

Zang

1. Al woon ik in het kloos - ter, van steen is mijn har - te niet. De
2. Van al - le goei - e din - gen is het bes - te nog de wijn. Wil
3. Gij hoort, mijn stem is hel - der als het vocht in mij - ne kruik. De
4. Het schijnt u al - len won - der, hoe vol mijn wan - gen zijn. Dat
5. Het staat niet in een boek - ske, wat ik ten he - mel bid. Zet
6. Al noemt men mij eer - waar - de, 'k Maak u geen leu - gens wijs: daar

Klavier

5

wijn is mijn ver - troos - ter, vas - ten mijn ver - driet.
pa - ter vro - lijk zin - gen, daar moet ge - dron - ken zijn.
sleu - tels van de kel - der, die rin - klen op mijn buik.
komt van rooie Bour - gon - der, dat komt van gou - den Rijn.
mij maar in het hoek - ske waar va - der No - ach zit.
is een hel op aar - de, maar ook een pa - ra - dijs!

9

Bi - - ba - mus, zegt de pa - ter, lie - - ver wijn

cresc.

12

dan wa - ter. Bi - ba - mus! Drinkt, ge - lijk uw ziel in 't he - mel - rijk.

f

ff

Plaveiers

René De Clercq (1877-1932)

René De Clercq (1877-1932)

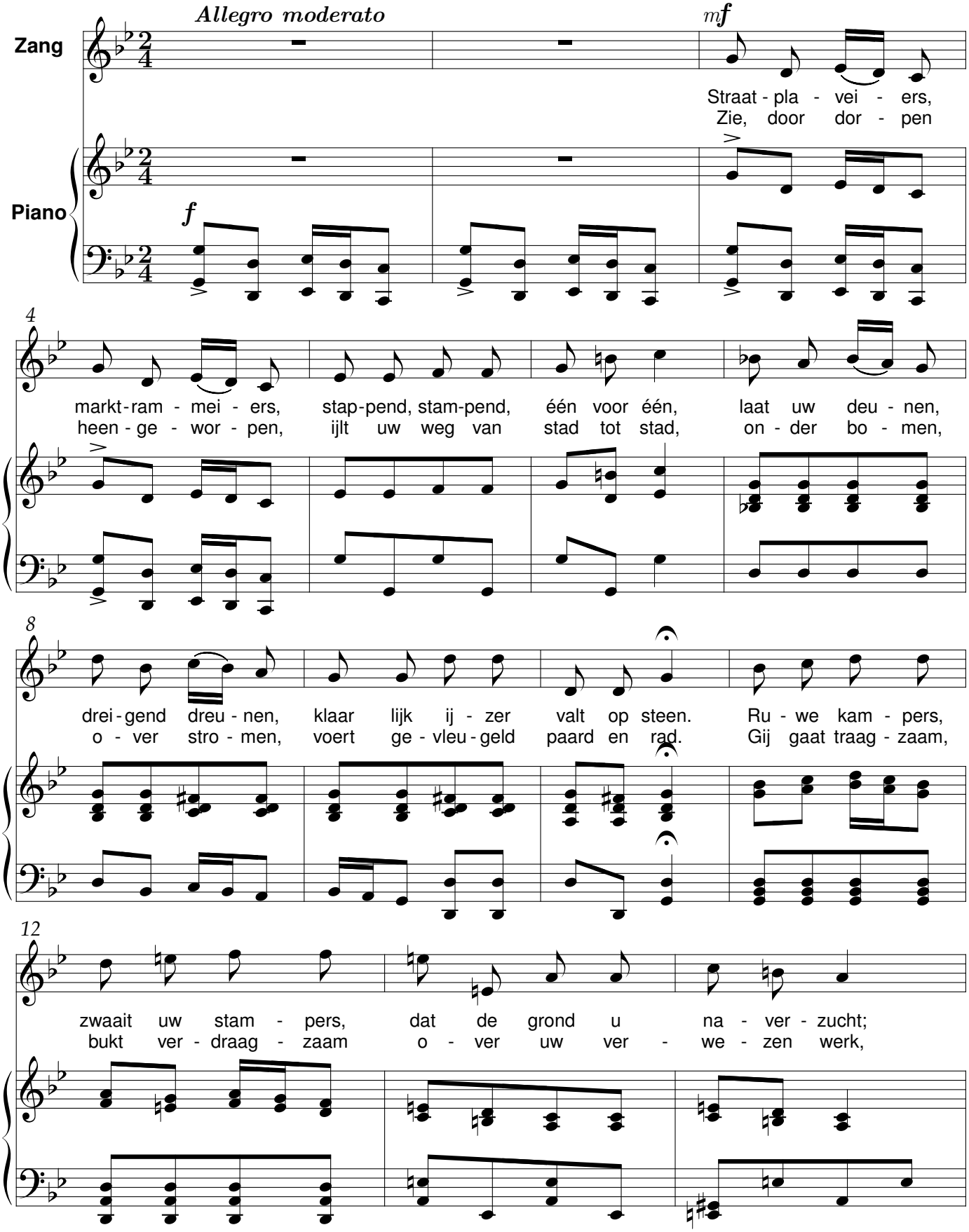

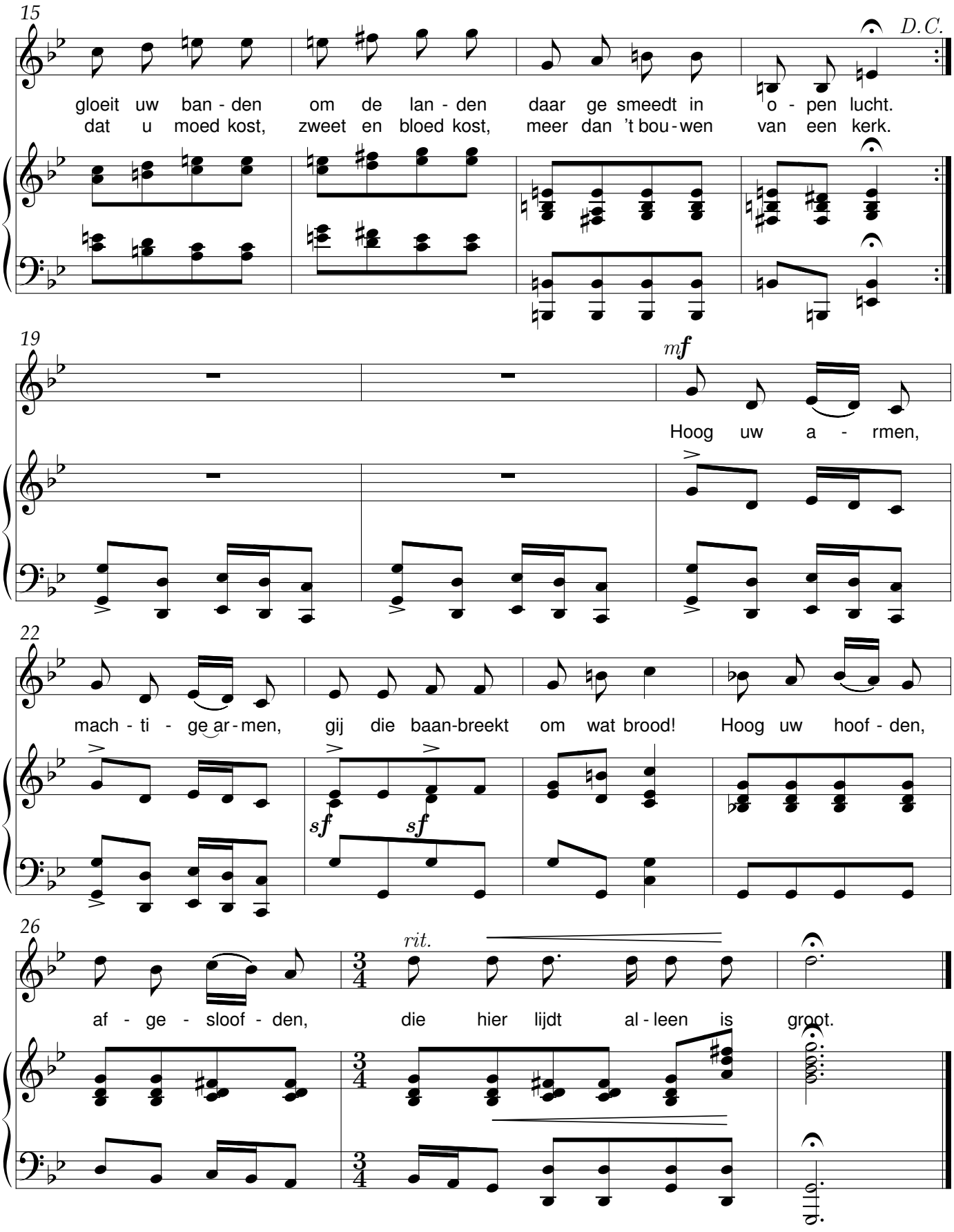
15
D.C.
gloeit uw ban - den om de lan - den daar ge smeedt in o - pen lucht.
dat u moed kost, zweet en bloed kost, meer dan 't bou - wen van een kerk.
19
mf
Hoog uw a - rmen,
22
mach - ti - ge ar - men, gij die baan-breekt om wat brood! Hoog uw hoof - den,
sf
sf
26
rit.
af - ge - sloof - den, die hier lijdt al - leen is groot.

Regendroppels

René De Clercq (1877-1932)

René De Clercq (1877-1932)

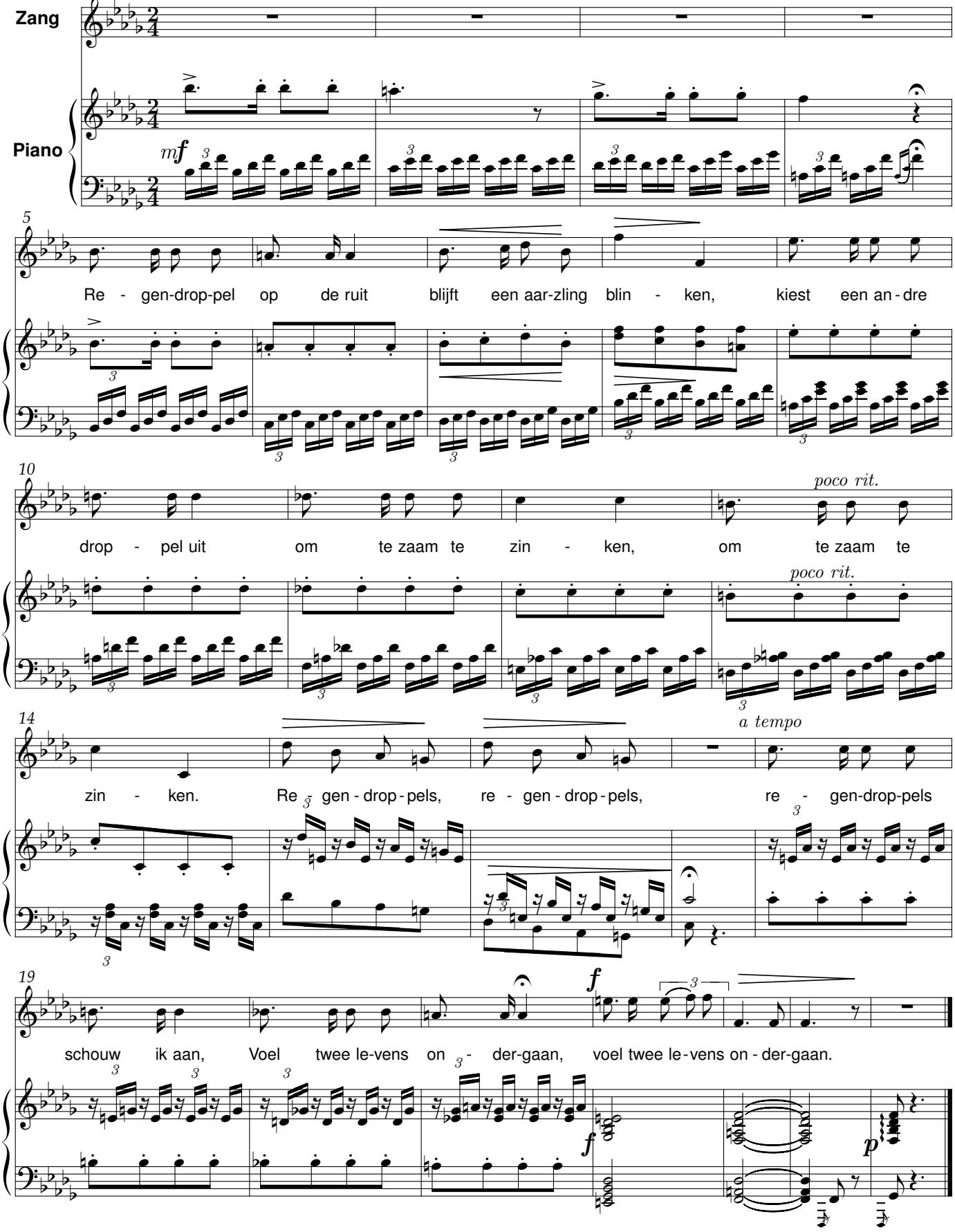

Ring-King

René De Clercq (1877-1932)

René De Clercq (1877-1932)
bew. Lieven Duvosel

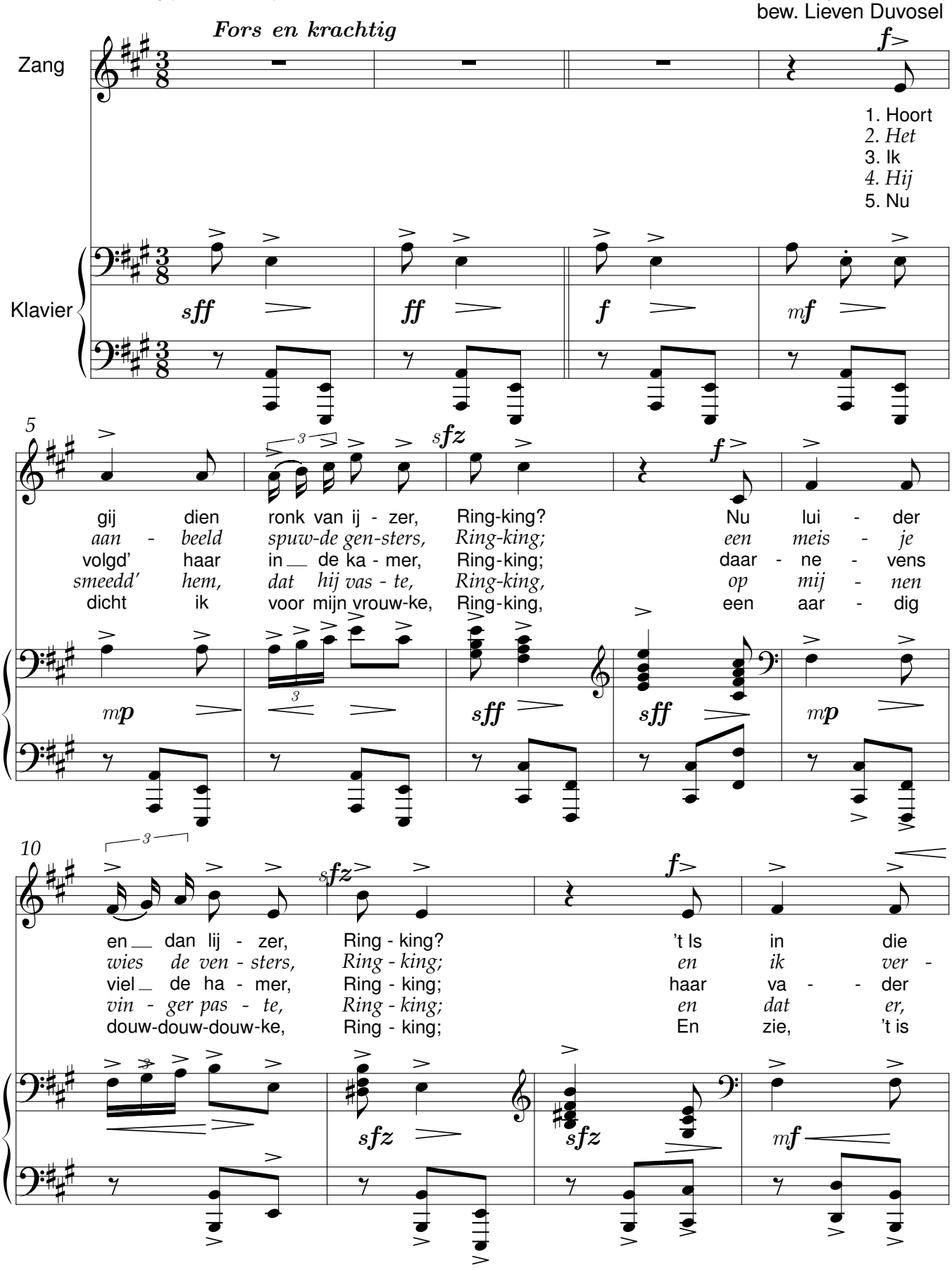

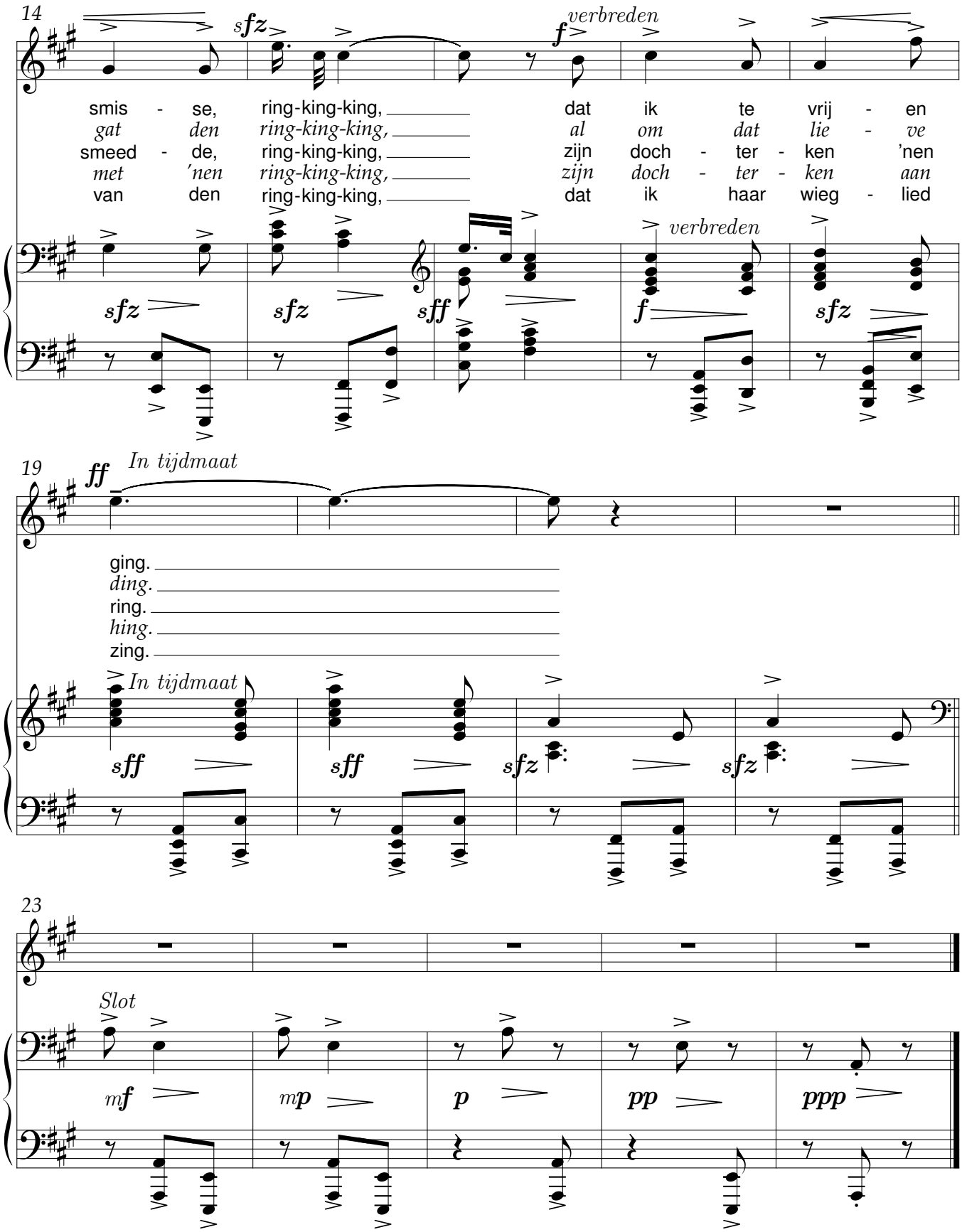
14
sfz
f
verbreden
smis - se, ring-king-king, dat ik te vrij - en
gat den ring-king-king, al om dat lie - ve
smeed - de, ring-king-king, zijn doch - ter - ken 'nen
met 'nen ring-king-king, zijn doch - ter - ken aan
van den ring-king-king, dat ik haar wieg - lied
sfz
sfz
sff
verbreden
f
sfz
19
ff
In tijdmaat
ging.
ding.
ring.
hing.
zing.
In tijdmaat
sff
sff
sfz
sfz
23
Slot
mf
mp
p
pp
ppp

Rood Pioeneke

René De Clercq (1877-1932)

René De Clercq (1877-1932)

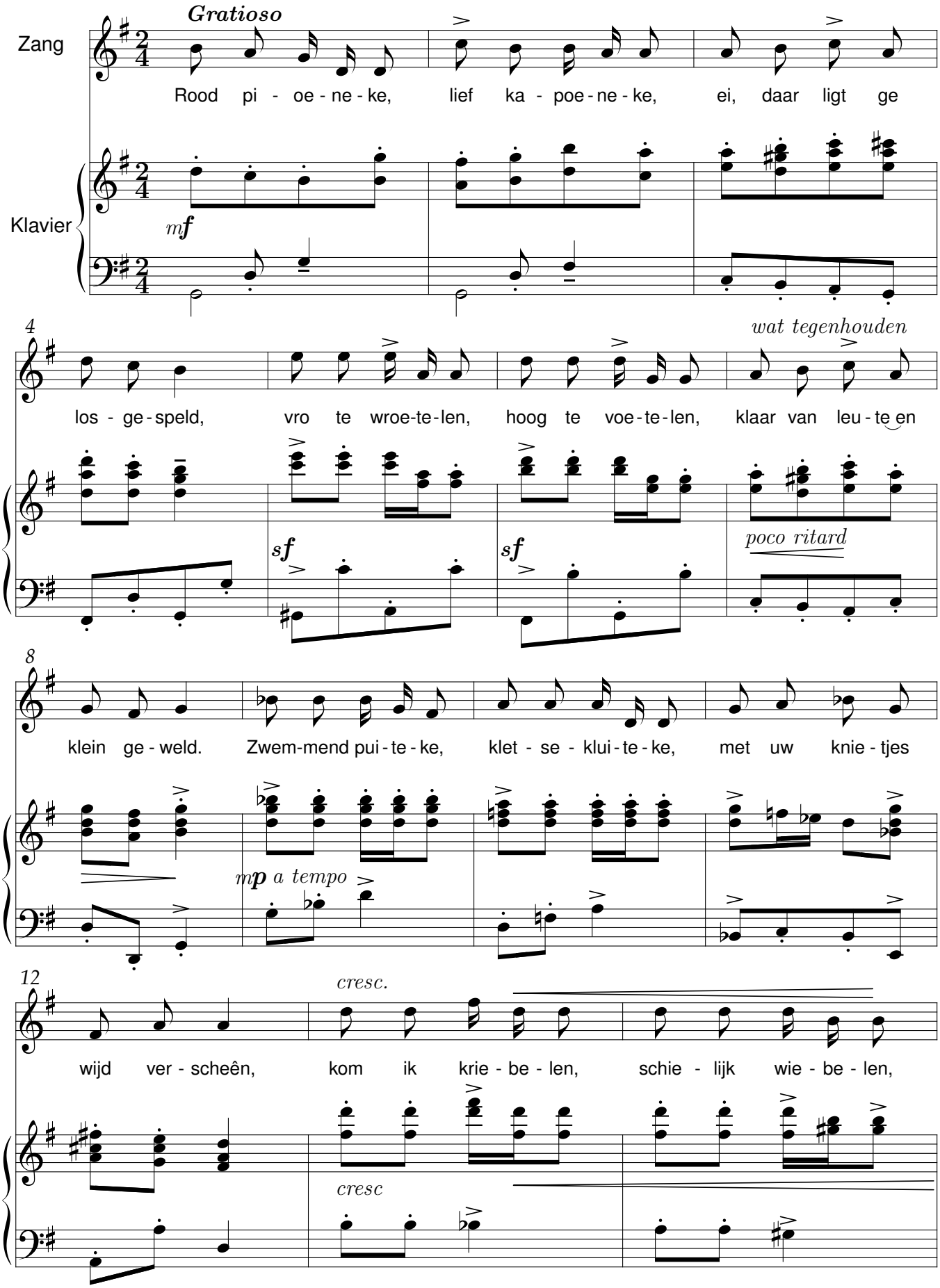

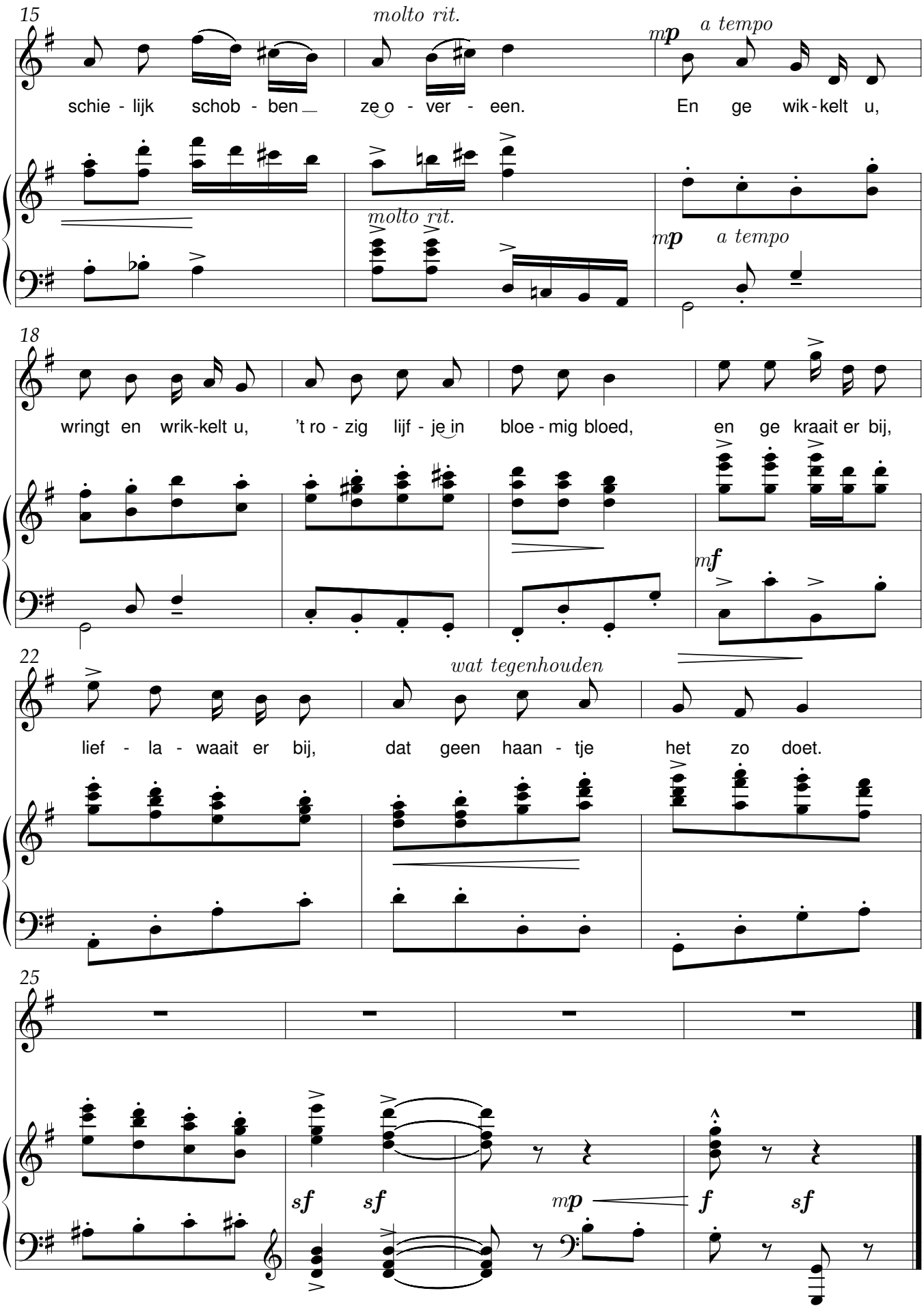
15
molto rit.
mp a tempo
schie - lijk schob - ben ze o - ver - een. En ge wik - kelt u,
molto rit.
mp a tempo
18
wringt en wrik-kelt u, 't ro - zig lijf - je in bloe - mig bloed, en ge kraait er bij,
mf
22
wat tegenhouden
lief - la - waait er bij, dat geen haan - tje het zo doet.
25
sf sf mp f sf

Sarlotteke

René De Clercq (1877-1932)

René De Clercq (1877-1932)

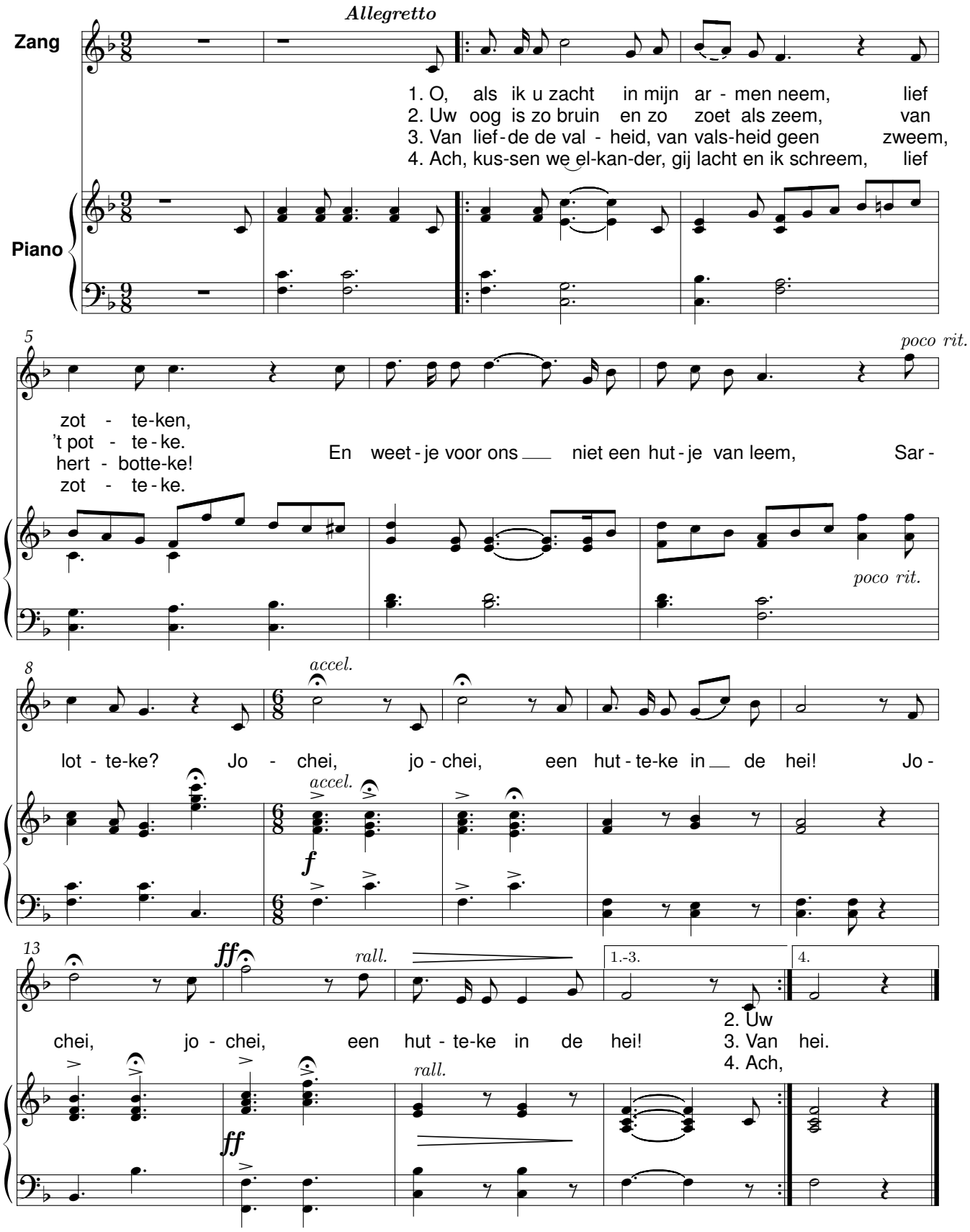

Scharesliep

René De Clercq (1877-1932)

René De Clercq (1877-1932)

Andante

Zang

Piano

1. De lucht is grijs en 't smok-kelt. De wind speelt in mijn
2. Eens klonk mijn lied stand-vas - tig, En 't wiel-ke leek mu -
3. Dan droeg het wijf de kor - ven, Met spijs en drank ge -

6

vest. Een be - te broods ge - brok - keld! De trek-hond krijgt de rest. Dan
ziek. Nu valt me 't ad-men las - tig, En 't wiel-ke zucht lijk ziek. Hoe
lâan. Nu is het wijf ge - stor - ven; Ik suk - kel ach - ter - aan. Al

11

Poco rit. *a Tempo.*

voort, met de ou-de kar - re, Ronk-bonk, door hoog en diep. Krijs, deur-ken, op uw har - re.
't werk aan scheers en scha - re, Me door de vin - gers liep!... Wie wil den wroe-te - la - re?
do-ver zijn mijn o - ren, 't Is of de we - reld sliep. Ik kan me schier niet ho - ren:

17

f *mf*

Scha - re - sliep! Scha - re - sliep!

f *mf*

Scheiden, beiden.

René De Clercq (1877-1932)

René De Clercq (1877-1932)

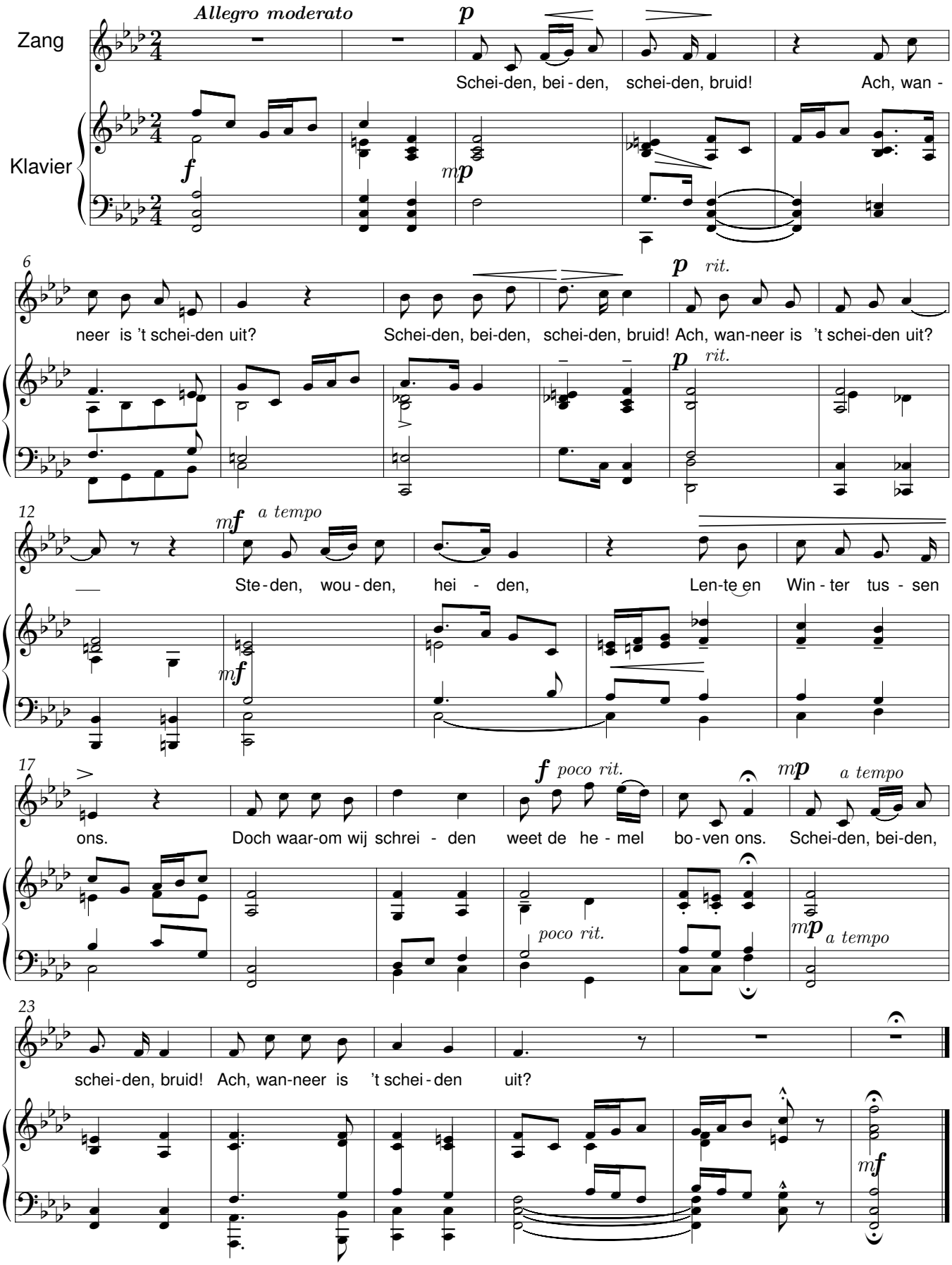

Scheiden valt hard

René De Clercq (1877-1932)

René De Clercq (1877-1932)

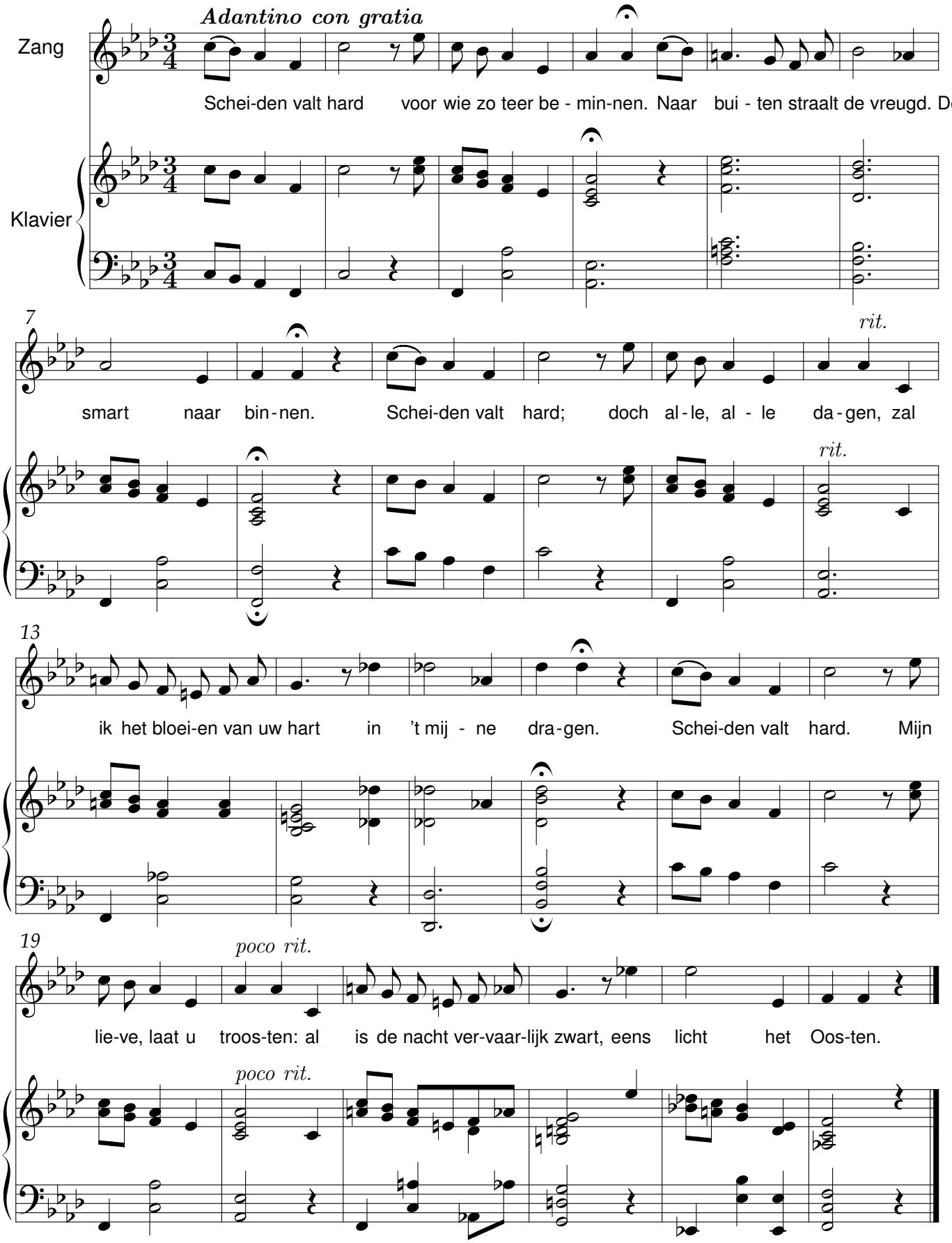

Schommelschuitje

René De Clercq (1877-1932)

René De Clercq (1877-1932)

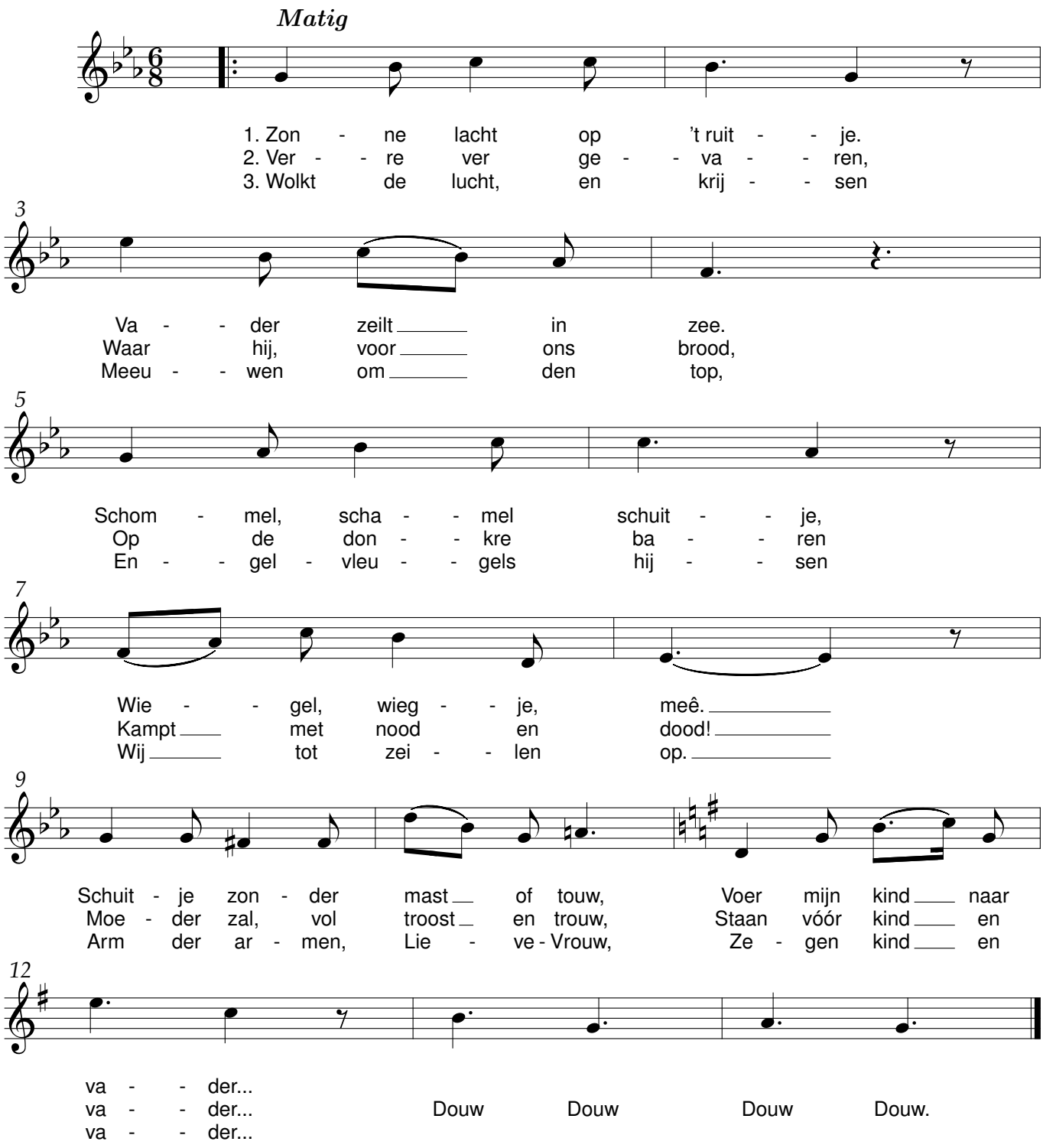

Sinte Maartensavond.

René De Clercq (1877-1932) René De Clercq (1877-1932)

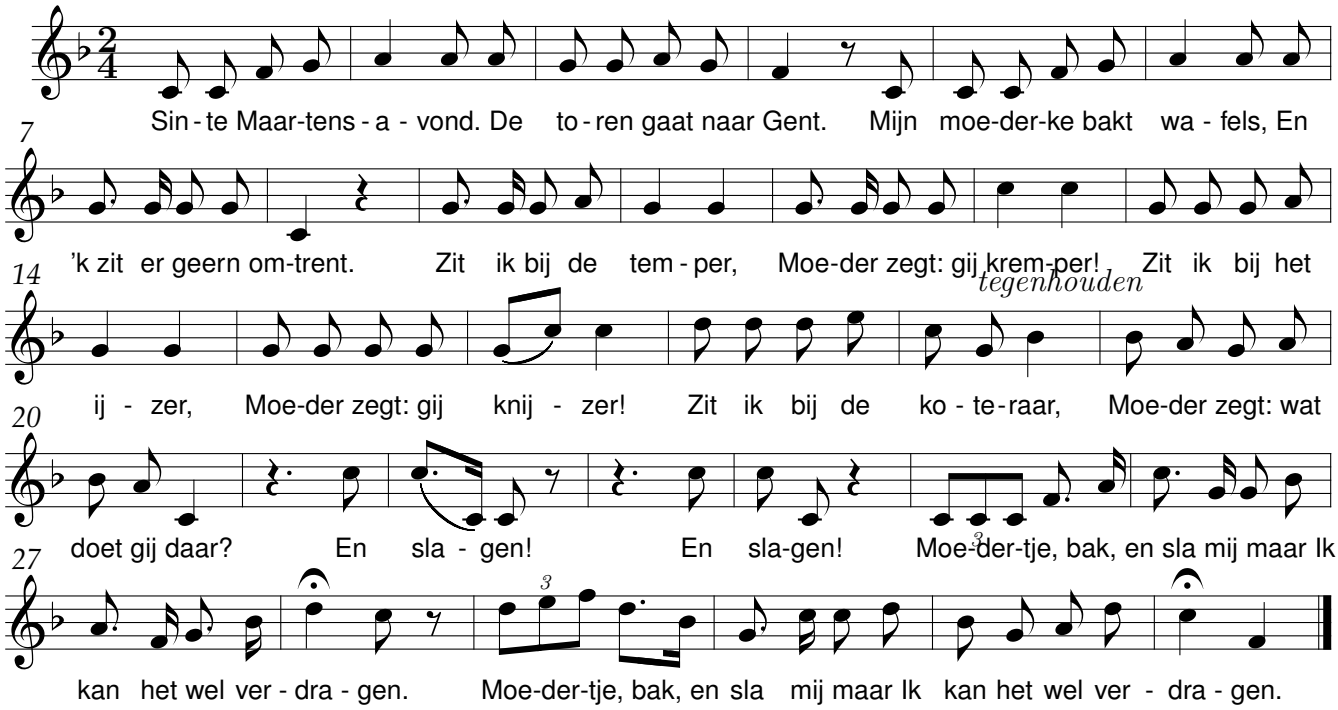

Ik hoor hem nog.

René De Clercq René De Clercq (1877-1932)

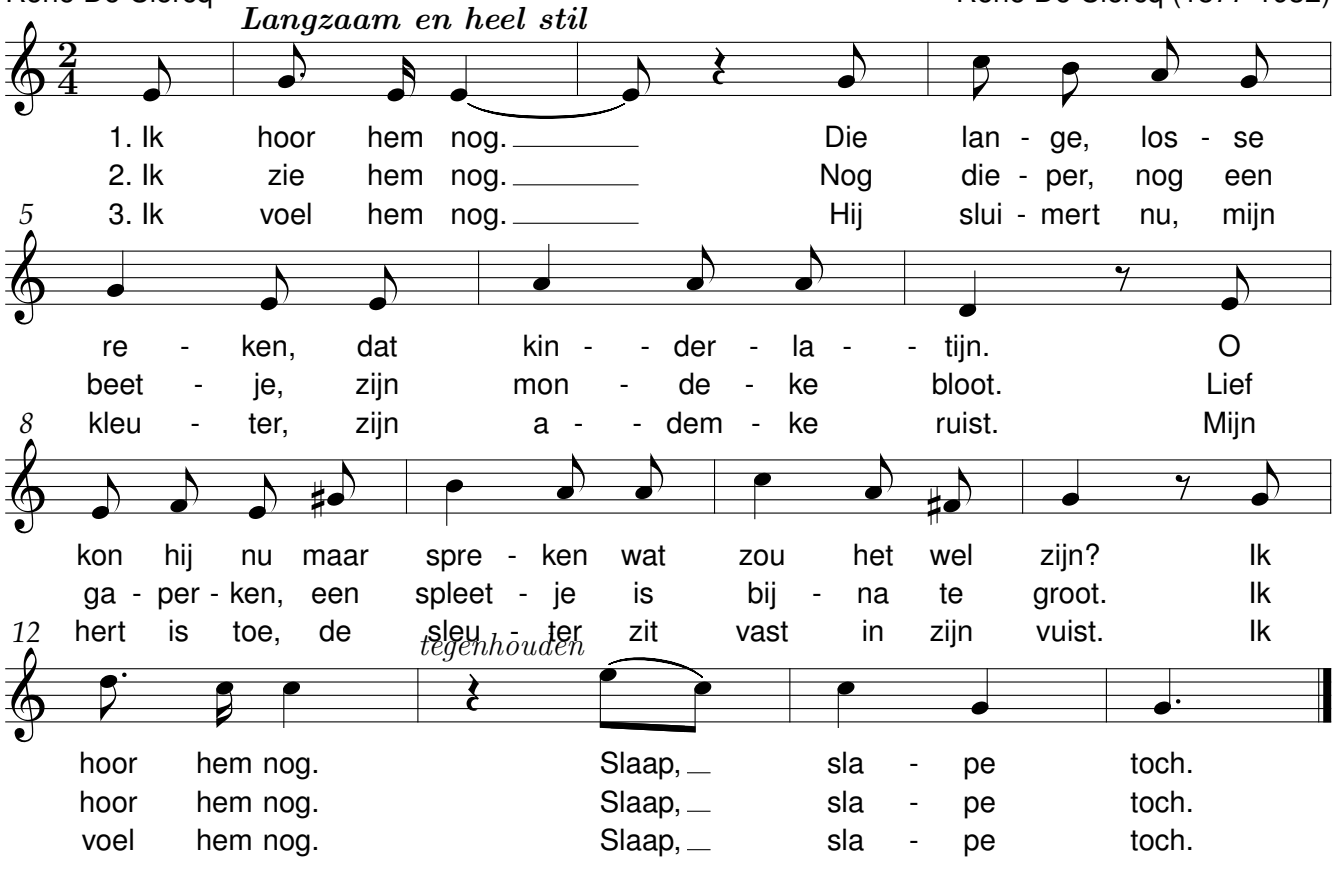

Sinterklaas in Holland

René De Clercq (1877-1932)

René De Clercq (1877-1932)

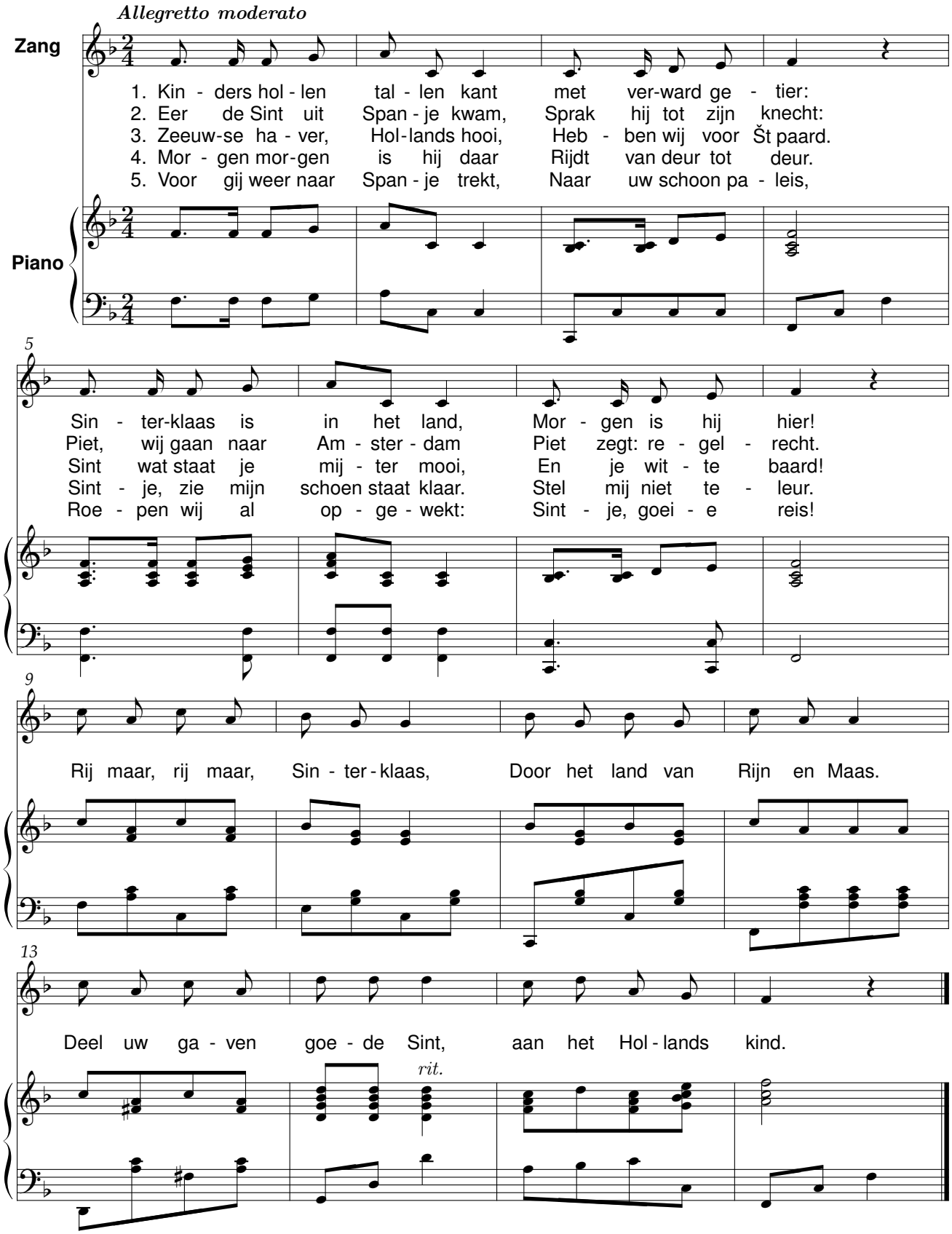

Sinterklaas zal ’t avond komen

René De Clercq (1877-1932)

René De Clercq (1877-1932)

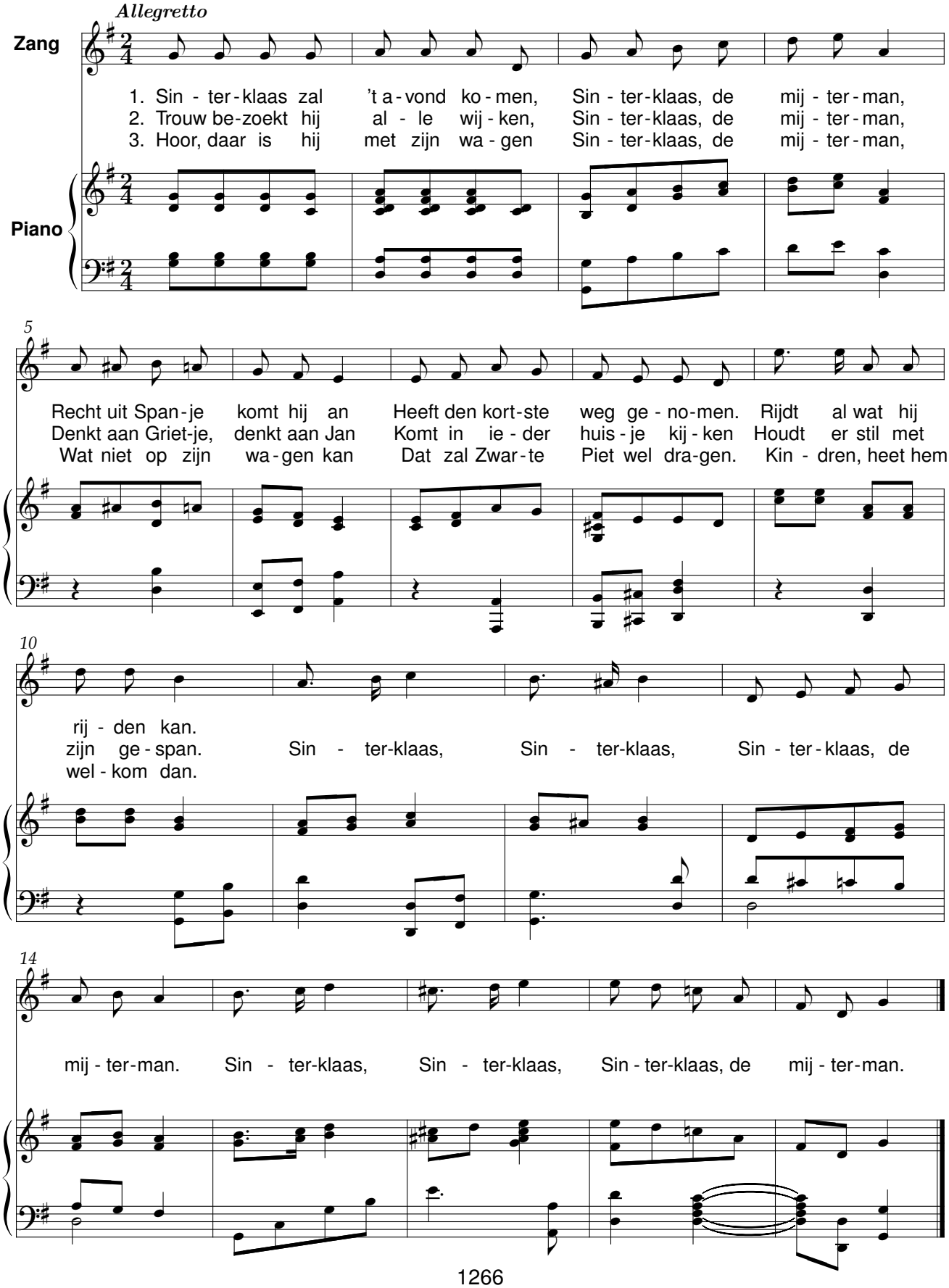

Smids dochterke

René De Clercq (1877-1932)

René De Clercq (1877-1932)

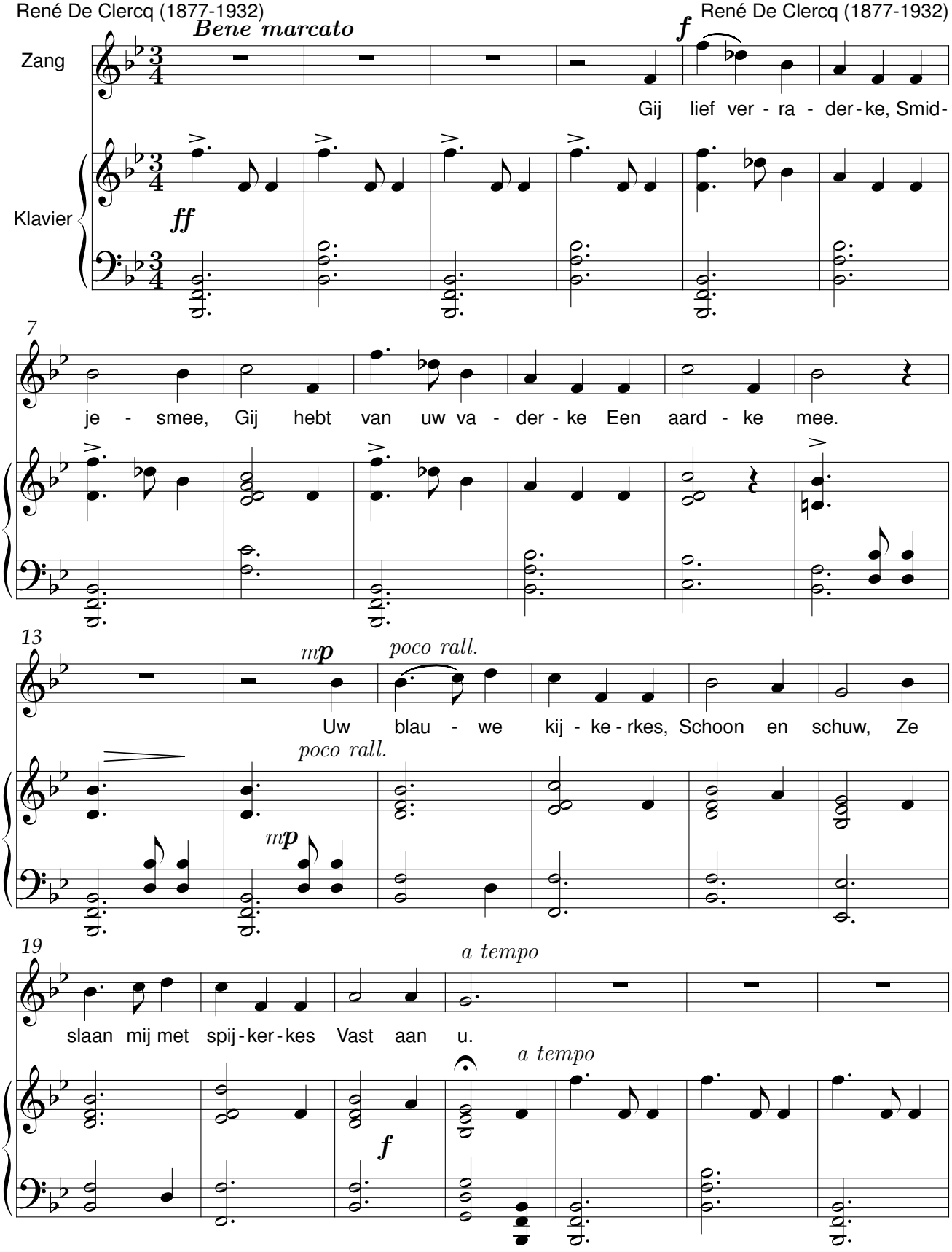

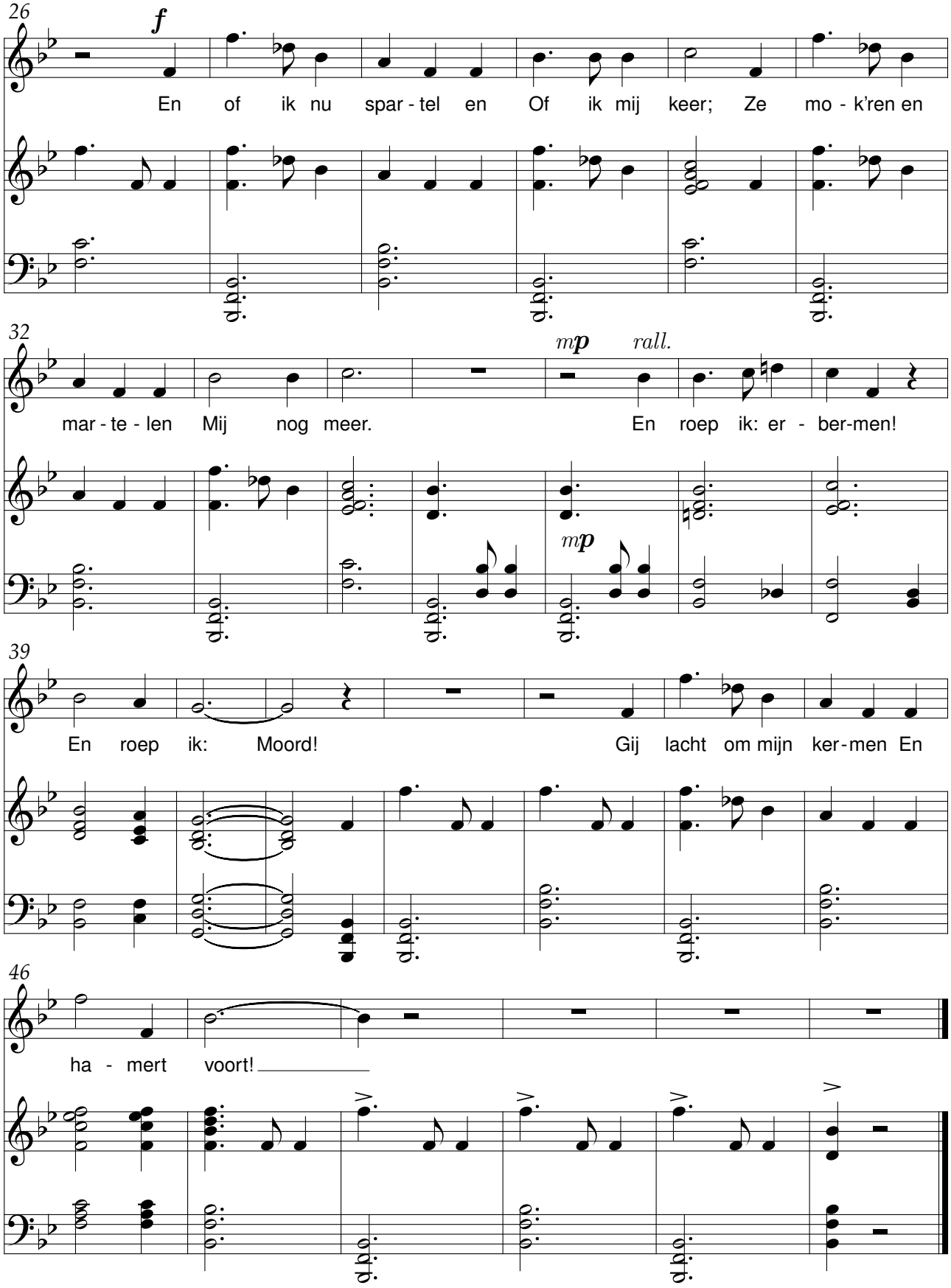
26
f
En of ik nu spar - tel en Of ik mij keer; Ze mo - k'ren en
32
mp rall.
mar - te - len Mij nog meer. En roep ik: er - ber-men!
mp
39
En roep ik: Moord! Gij lacht om mijn ker-men En
46
ha - mert voort!

Sneeuwvlokjes

René De Clercq (1877-1932)

René De Clercq (1877-1932)

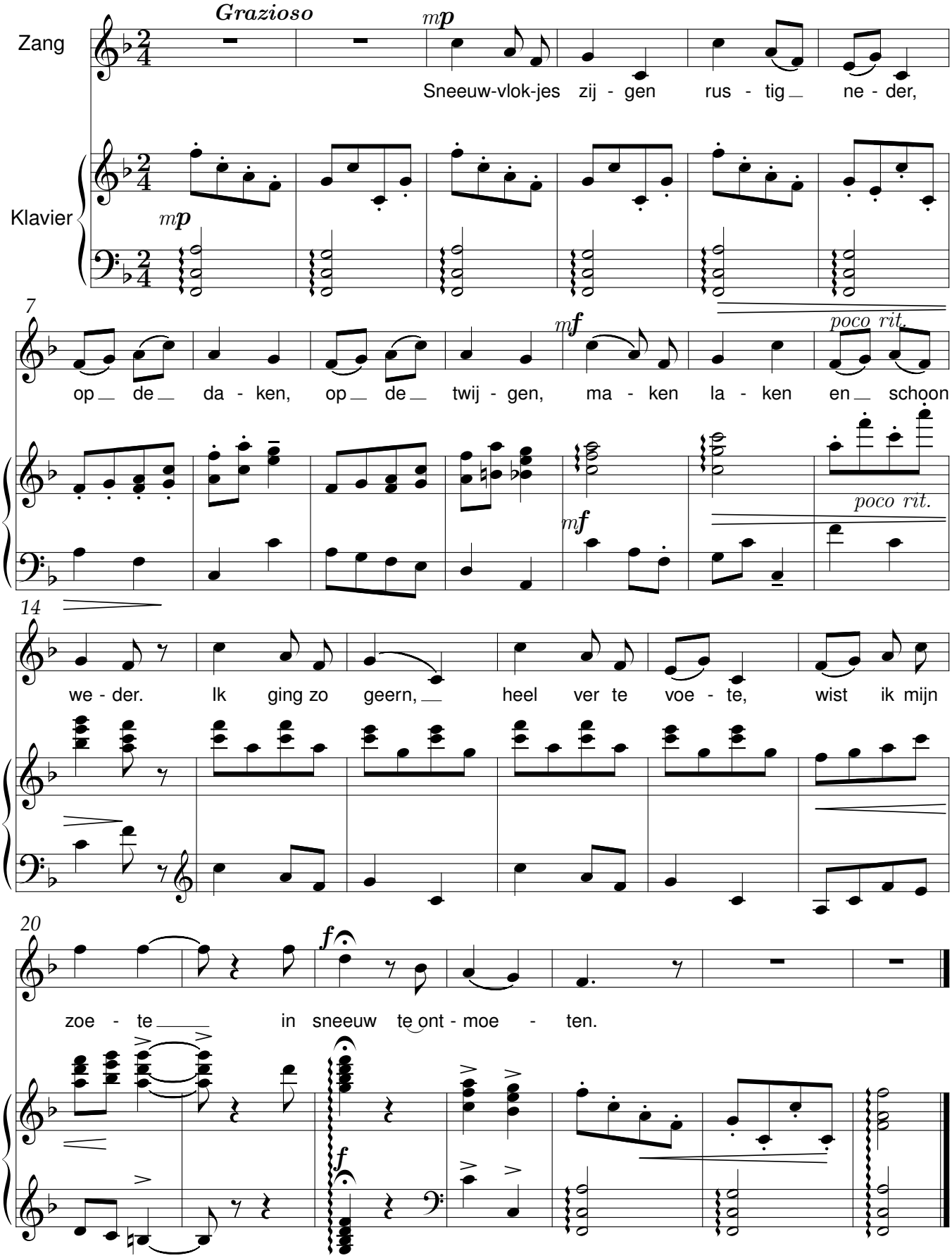

Sportpark De Ruyterlied

t. en m. René De Clercq (1877-1932)

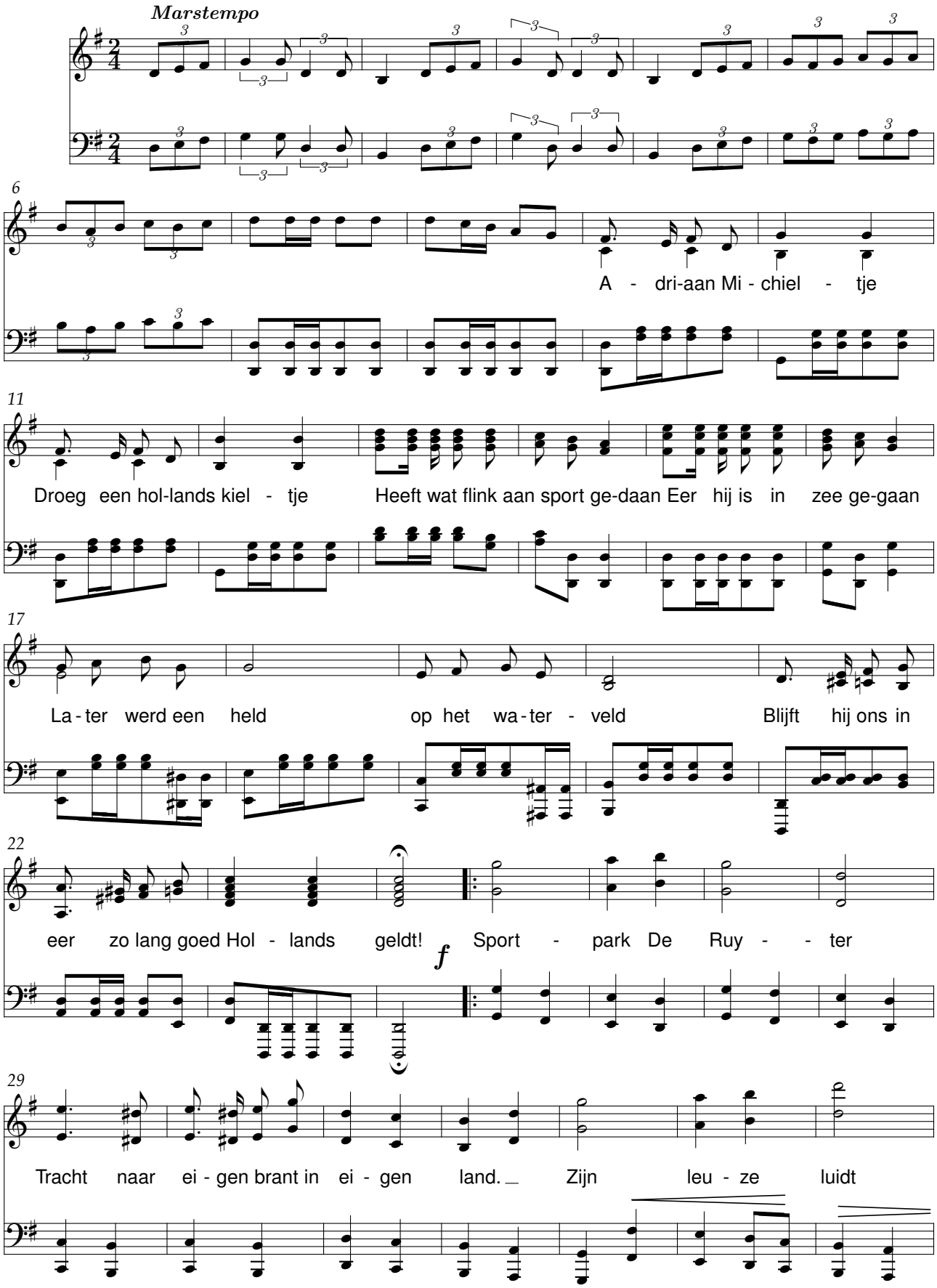

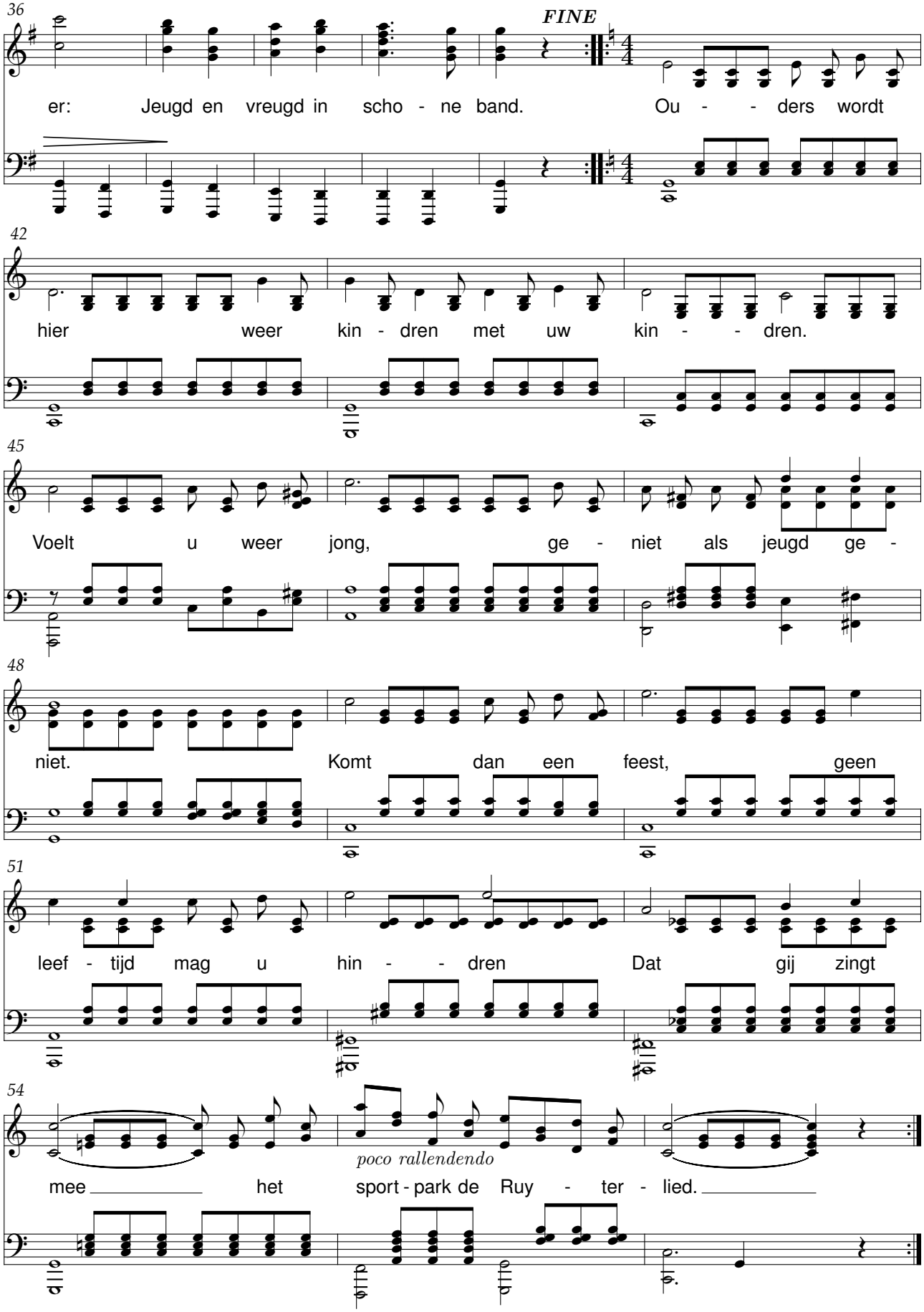
36
FINE
er: Jeugd en vreugd in scho - ne band. Ou - - ders wordt
42
hier weer kin - dren met uw kin - - dren.
45
Voelt u weer jong, ge - niet als jeugd ge -
48
niet. Komt dan een feest, geen
51
leef - tijd mag u hin - - dren Dat gij zingt
54
poco rallendendo
mee het sport - park de Ruy - ter - lied.

Teer liedeke

René De Clercq (1877-1932)

René De Clercq (1877-1932)

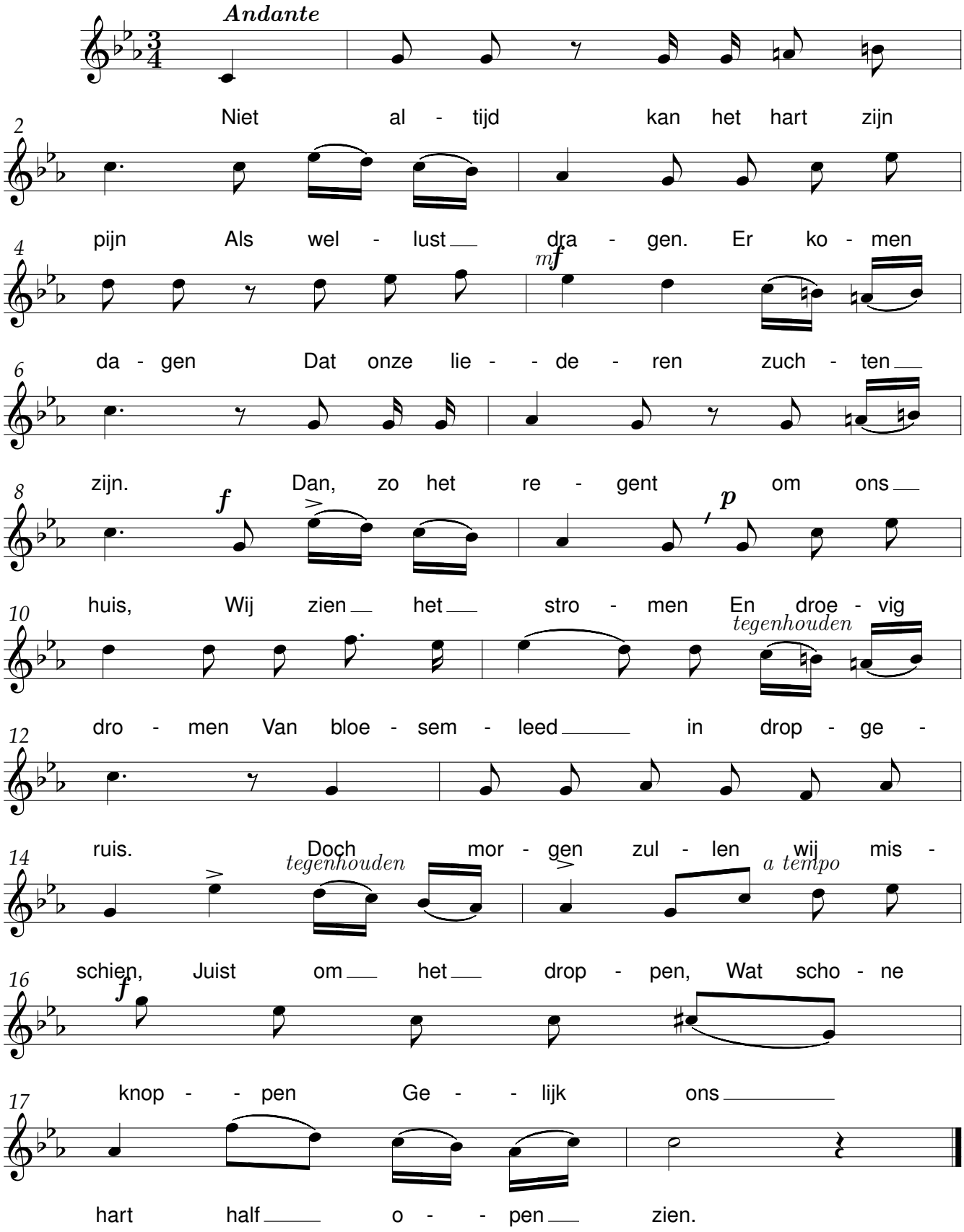

Te wandelen onder uw bloemen

René De Clercq (1877-1932)

René De Clercq (1877-1932)

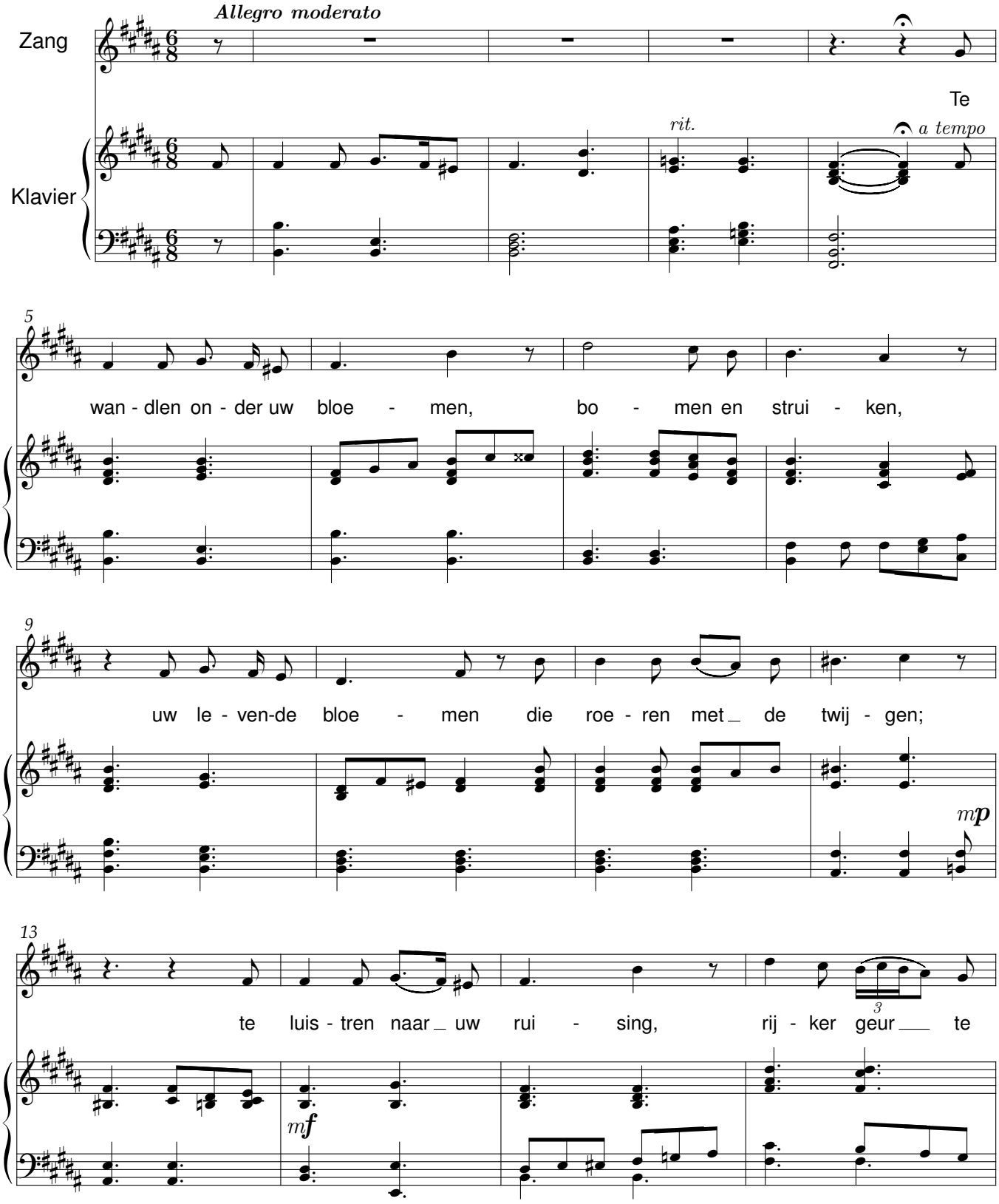

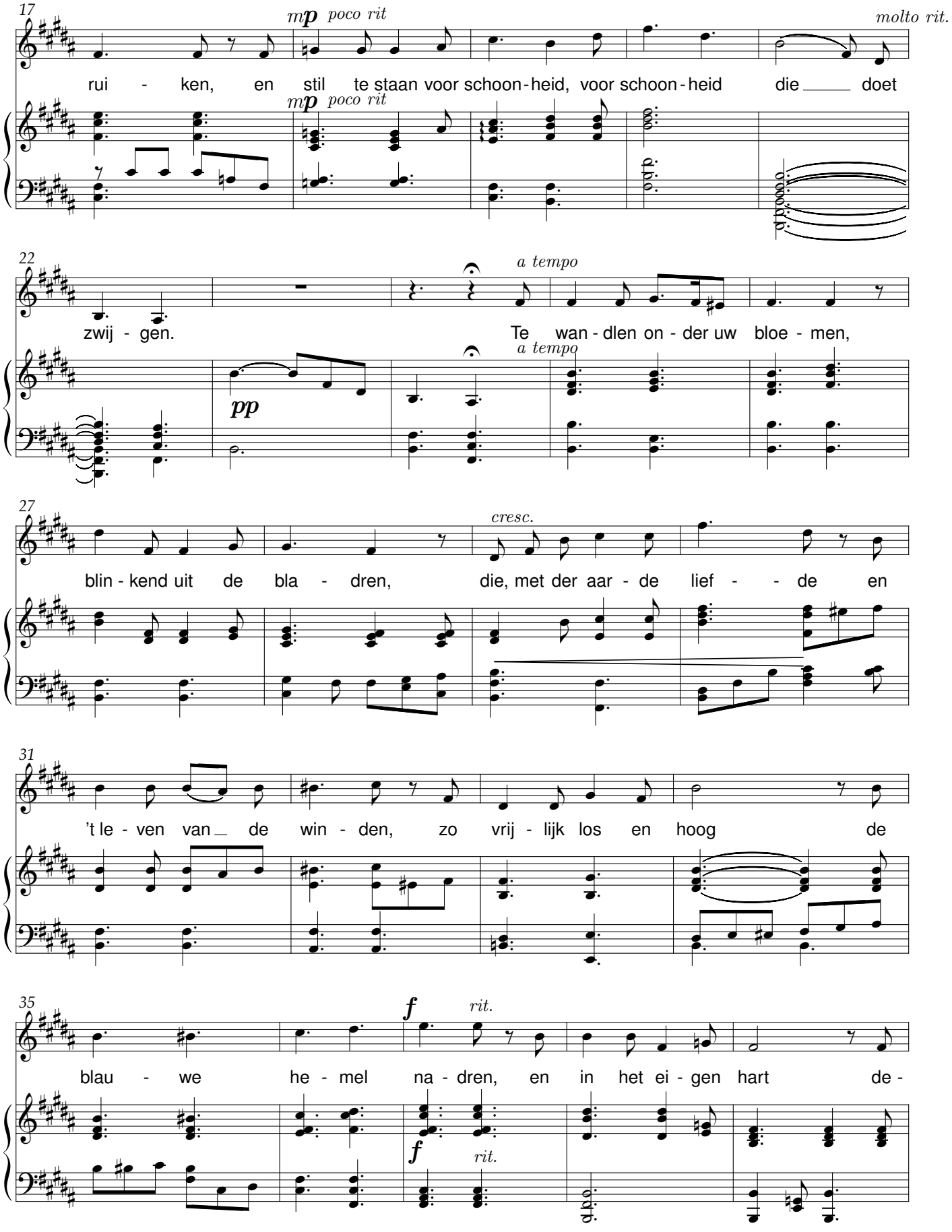
17
mp poco rit
molto rit.
rui - ken, en stil te staan voor schoon - heid, voor schoon - heid die doet
22
a tempo
zwij - gen. Te wan - dlen on - der uw bloe - men,
pp
27
cresc.
blin - kend uit de bla - dren, die, met der aar - de lief - de en
31
't le - ven van de win - den, zo vrij - lijk los en hoog de
35
f
rit.
blau - we he - mel na - dren, en in het ei - gen hart de -

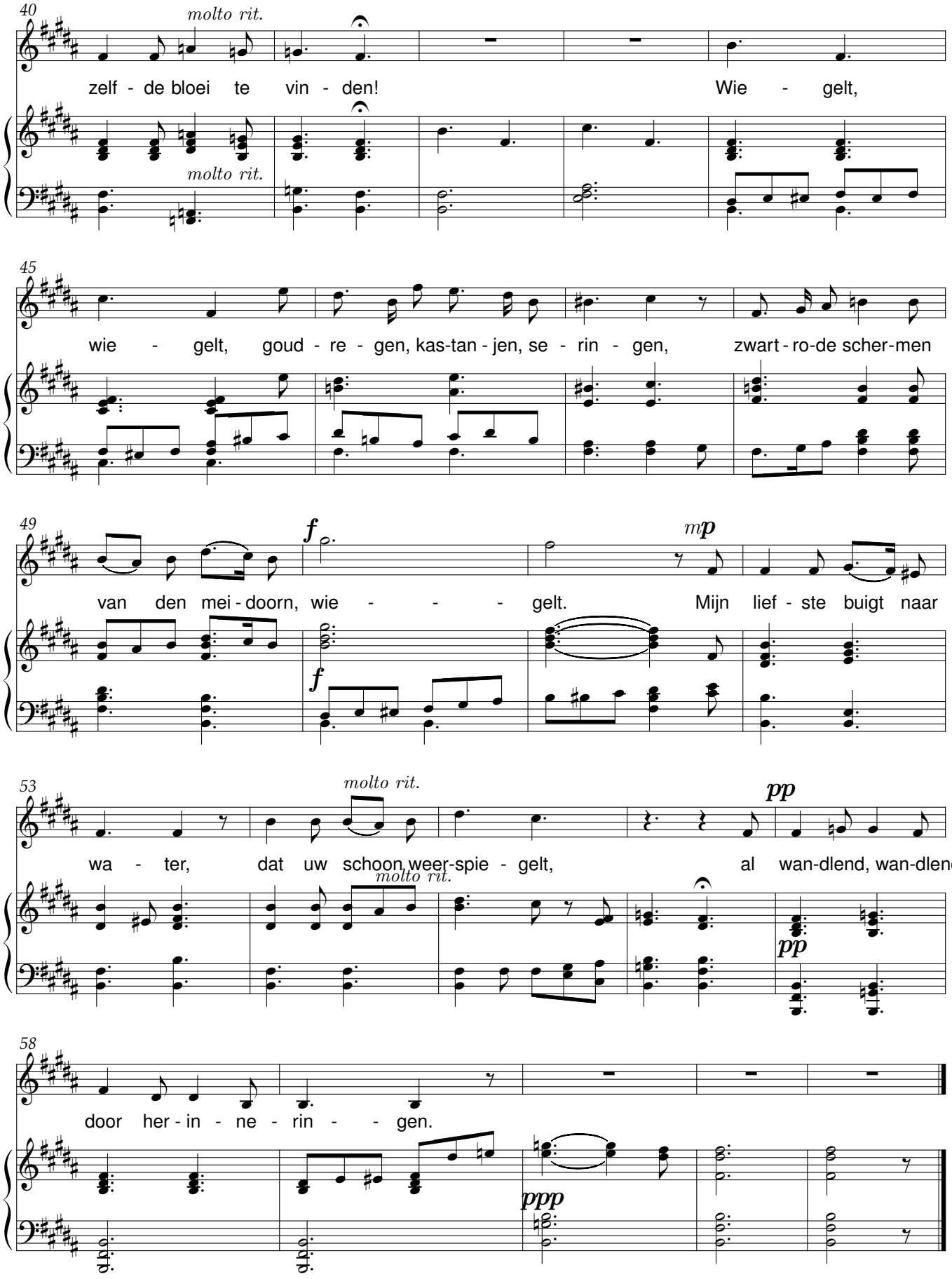
40
molto rit.
zelf - de bloei te vin - den!
Wie - gelt,
molto rit.
45
wie - gelt, goud - re - gen, kas-tan - jen, se - rin - gen,
zwart - ro-de scher-men
49
f
mp
van den mei - doorn, wie - - - gelt.
Mijn lief - ste buigt naar
f
53
molto rit.
pp
wa - ter, dat uw schoon weer-spie - gelt,
al wan-dlend, wan-dlend
molto rit.
pp
58
door her - in - ne - rin - - gen.
ppp

Toen mijn vader jarig was

René De Clercq (1877-1932)

René De Clercq (1877-1932)

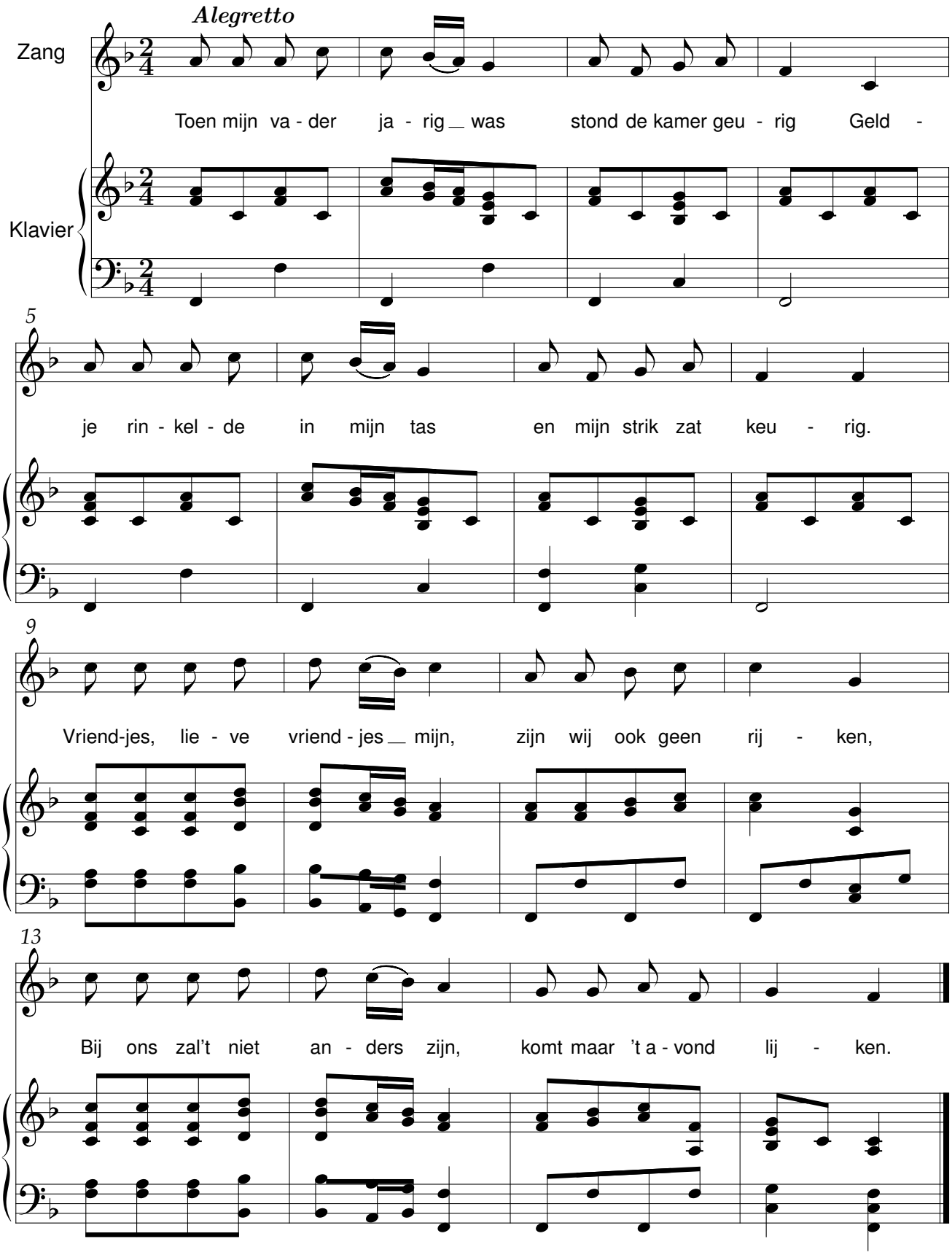

Tot het eind

René De Clercq (1877-1932)

René De Clercq (1877-1932)

Aan Ria (17 april 1920)

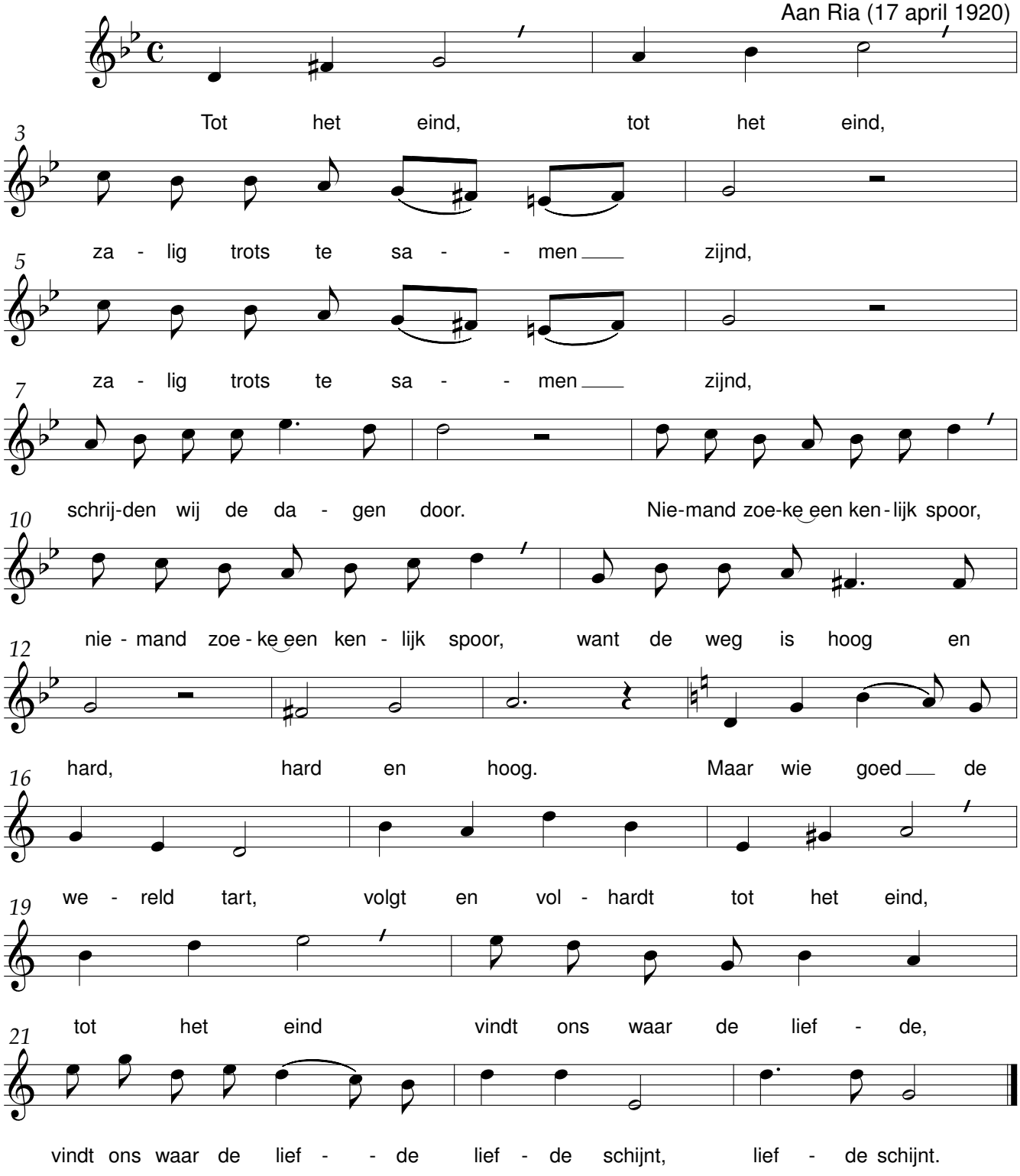

Treed in mijn huis

René De Clercq (1877-1932)

René De Clercq (1877-1932)

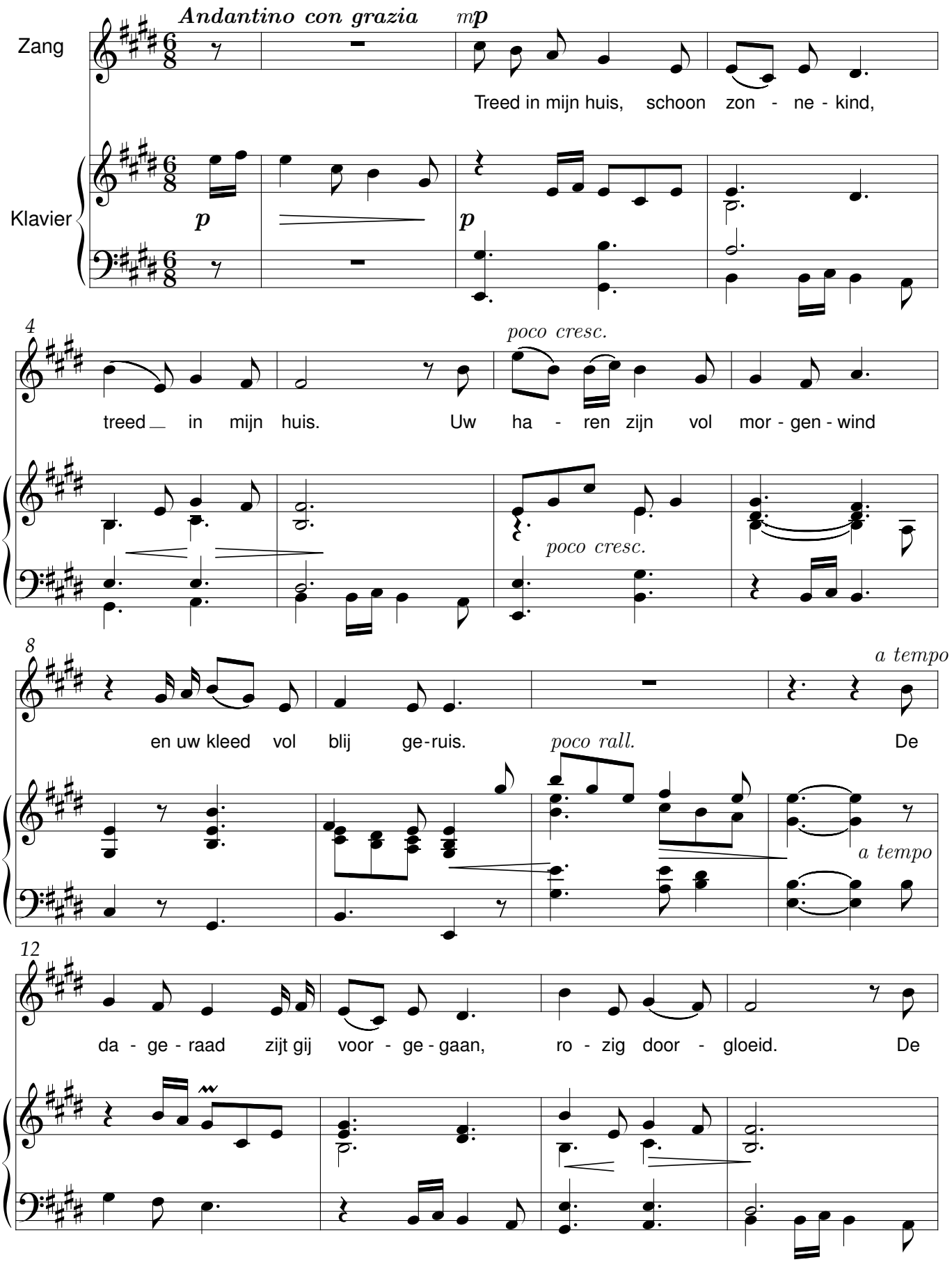

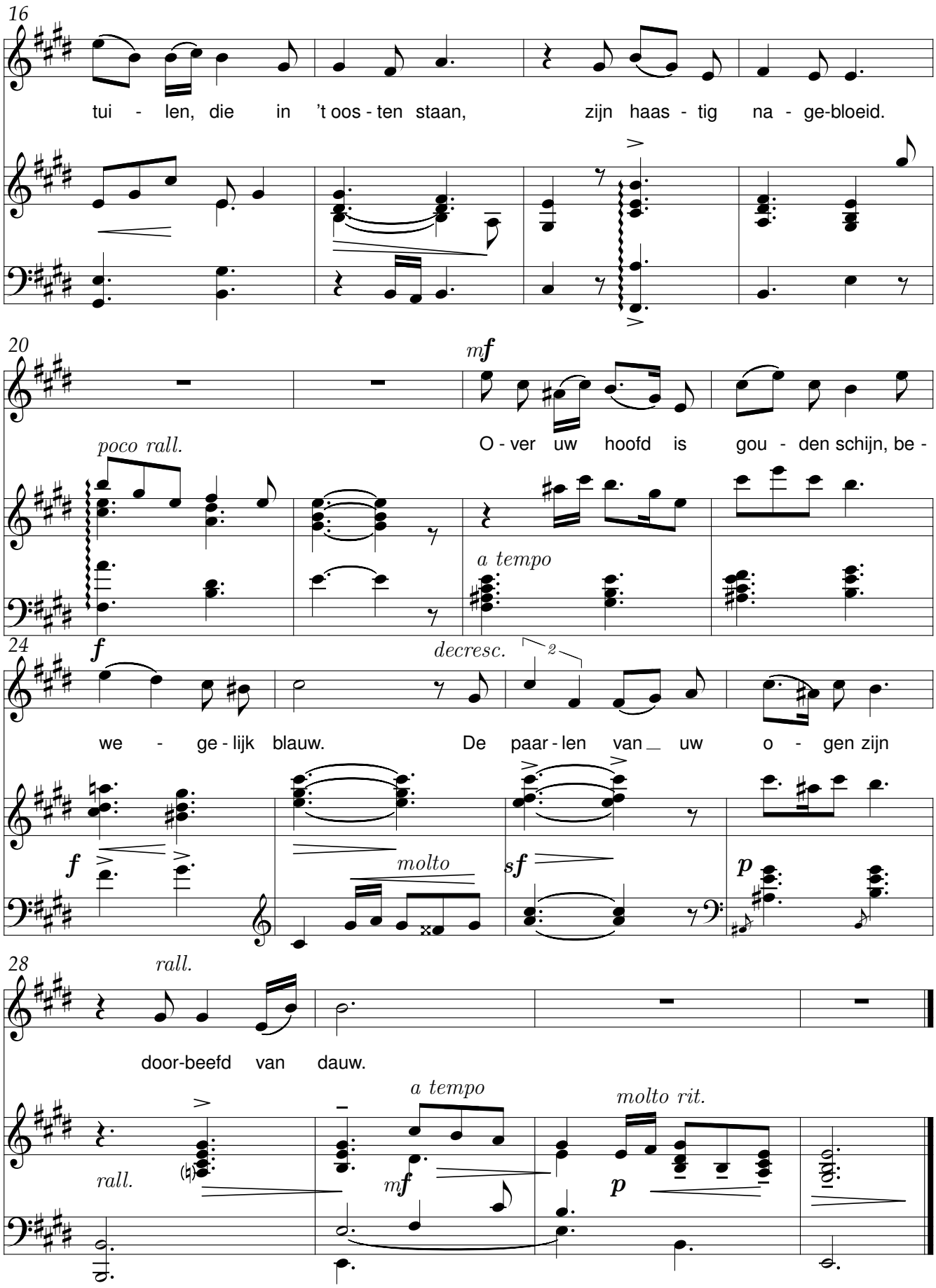
16
tui - len, die in 't oos - ten staan, zijn haas - tig na - ge-bloeid.
20
mf
poco rall.
O - ver uw hoofd is gou - den schijn, be -
a tempo
24
f
decresc.
we - ge - lijk blauw. De paar - len van uw o - gen zijn
molto
sf
p
28
rall.
door-beefd van dauw.
a tempo
molto rit.
rall.
mf
p

Troostliedeke

René De Clercq (1877-1932)

René De Clercq (1877-1932)

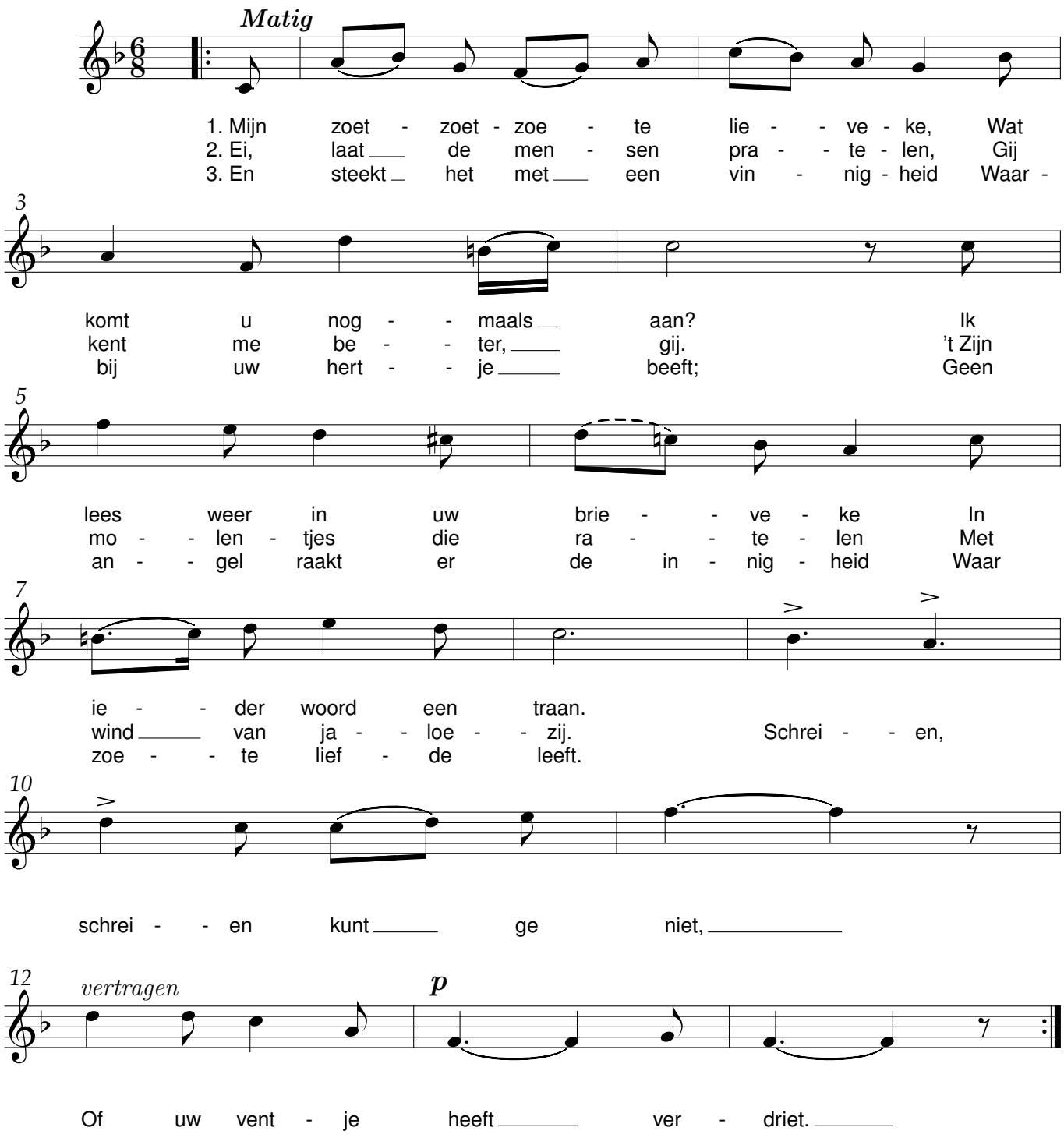

Uw ogen heb ik lief

René De Clercq (1877-1932)

René De Clercq (1877-1932)

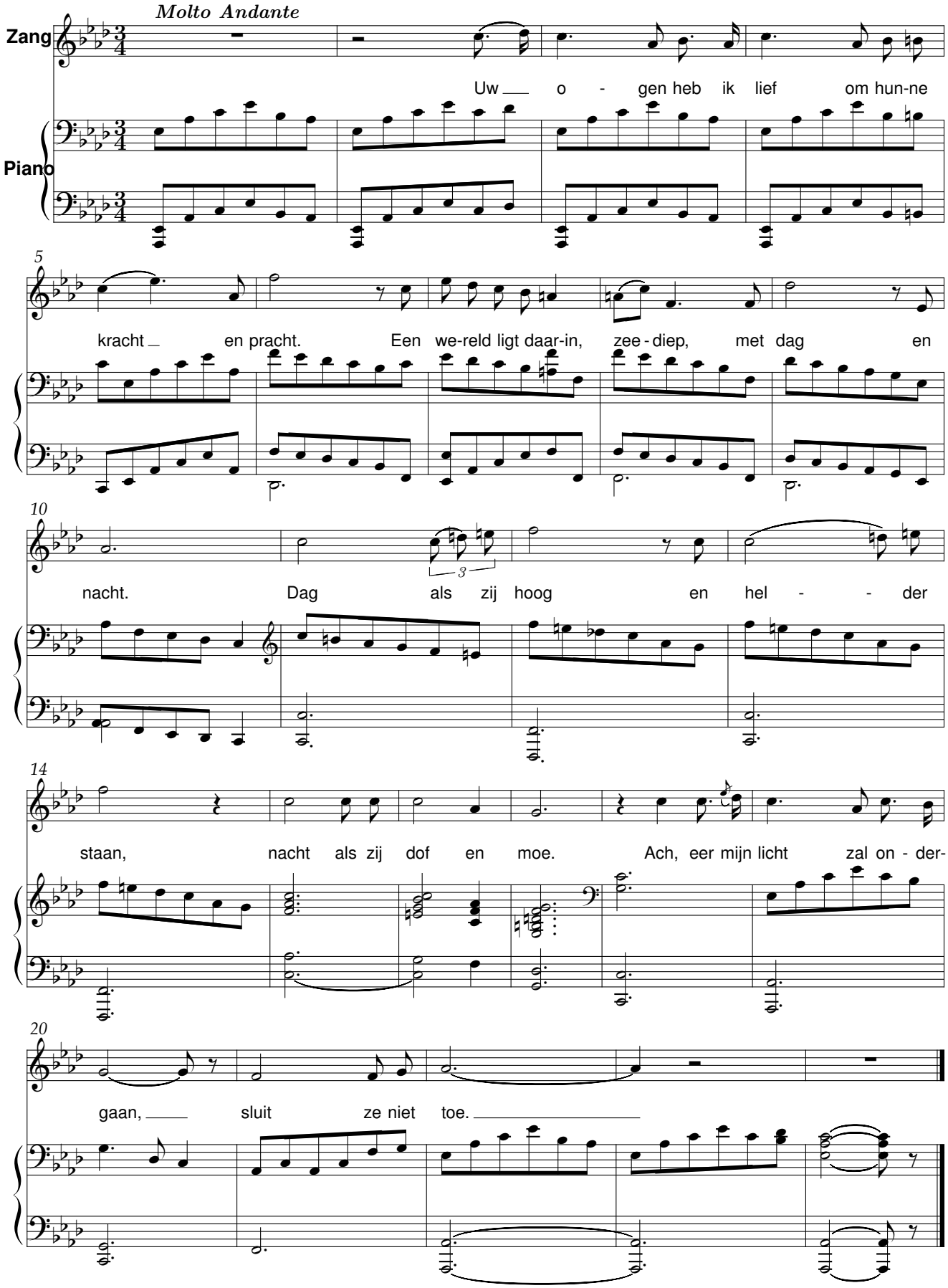

Vaarwel

Het Westen staat in brand

René De Clercq (1877-1932)

René De Clercq (1877-1932)

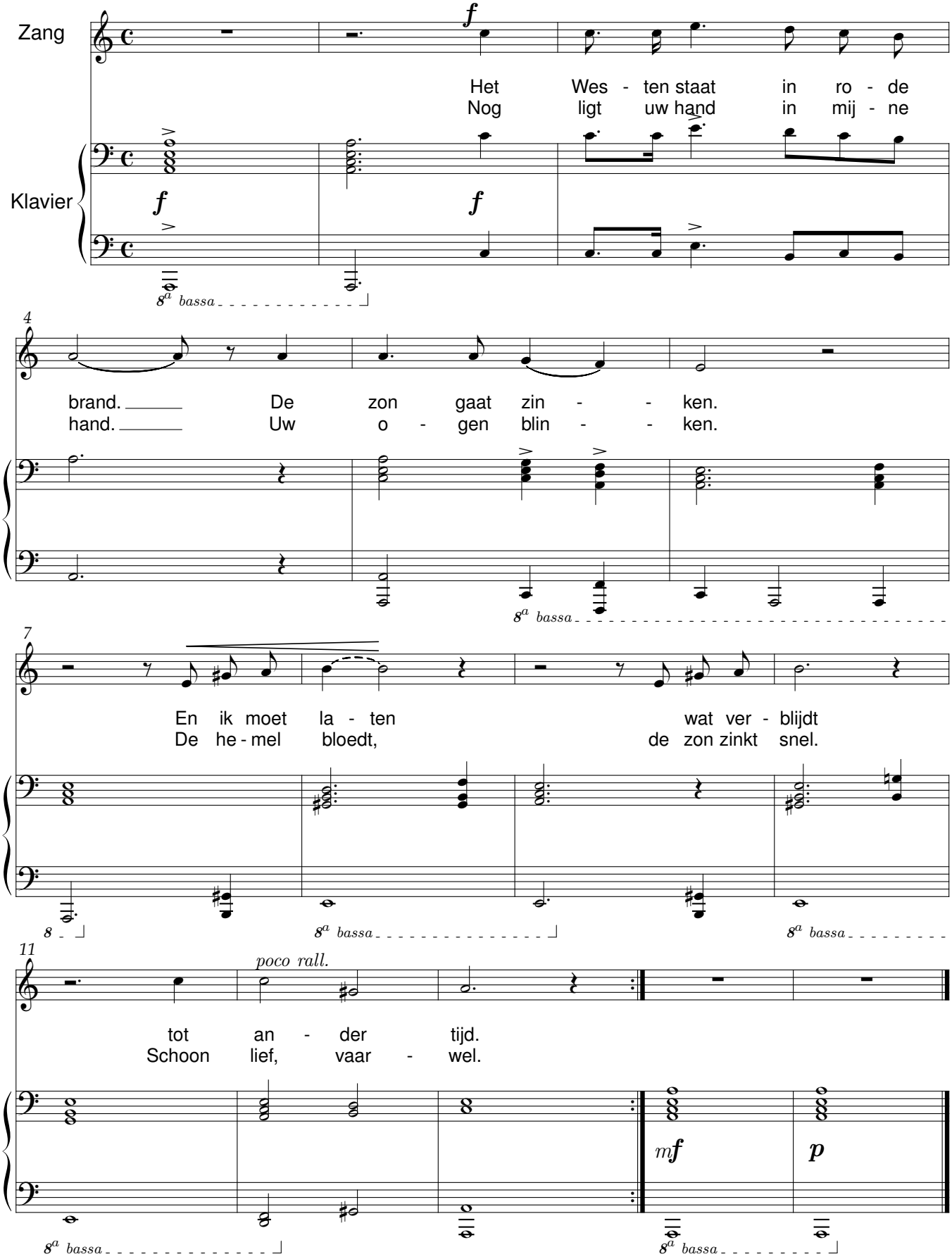

Van de boever

René De Clercq (1877-1932)

René De Clercq (1877-1932)
bew. Lieven Duvosel

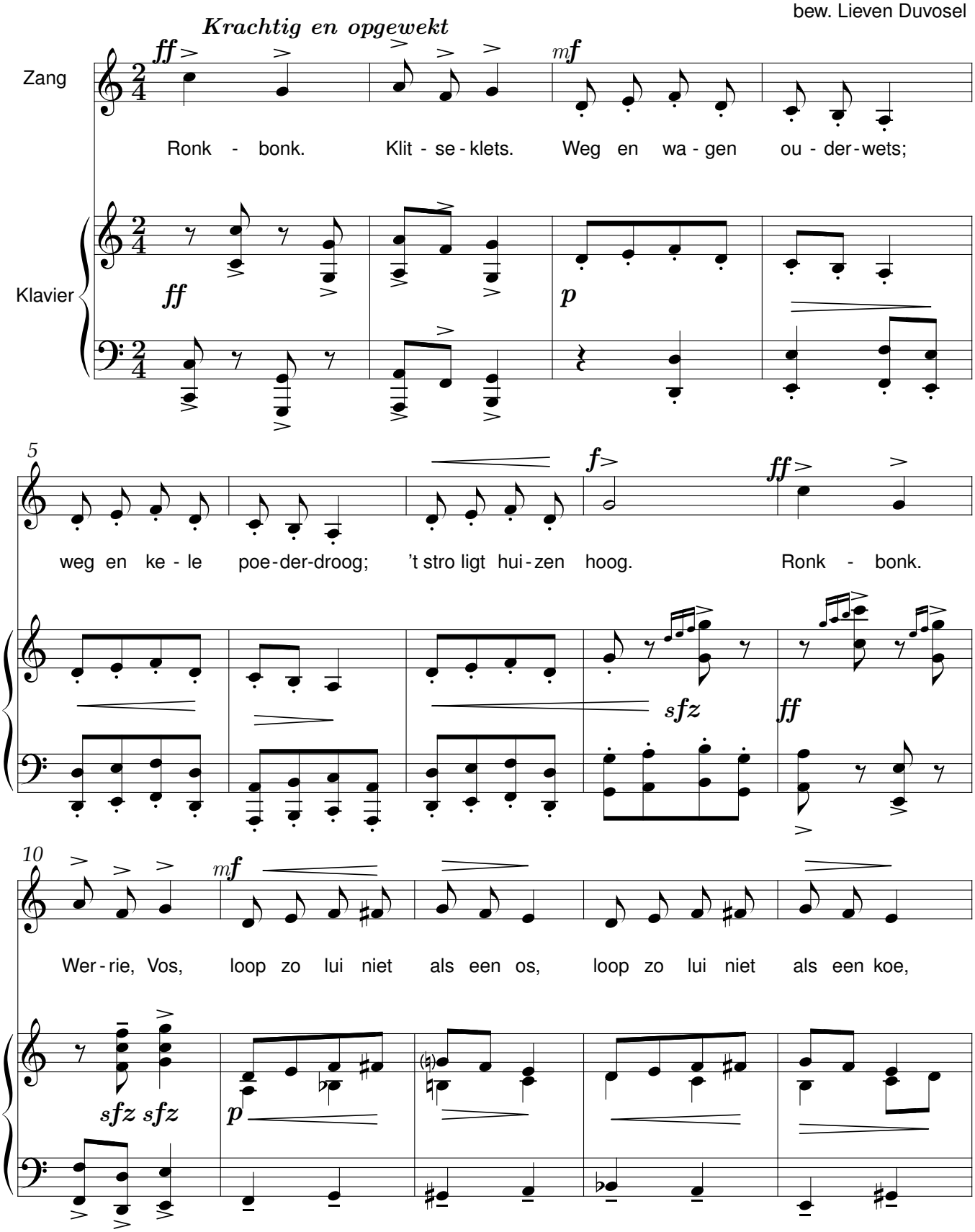

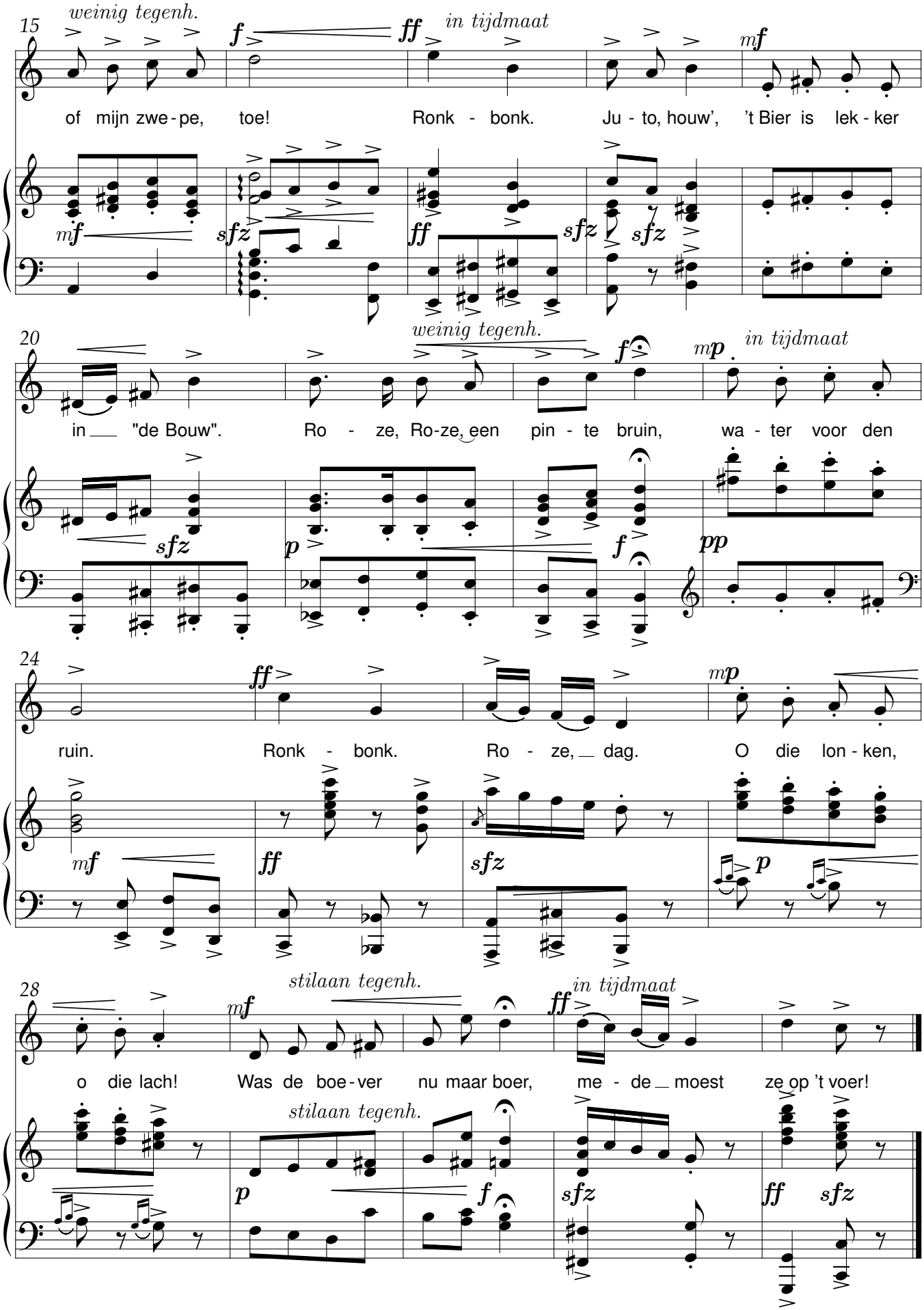
15
weinig tegenh.
in tijdmaat
of mijn zwe - pe, toe! Ronk - bonk. Ju - to, houw', 't Bier is lek - ker
20
weinig tegenh.
in tijdmaat
in "de Bouw". Ro - ze, Ro-ze, een pin - te bruin, wa - ter voor den
24
ruin. Ronk - bonk. Ro - ze, dag. O die lon - ken,
28
stilaan tegenh.
in tijdmaat
o die lach! Was de boe - ver nu maar boer, me - de moest ze op 't voer!
stilaan tegenh.

Van de zanger

René De Clercq (1877-1932)

René De Clercq (1877-1932)
bew. Lieven Duvosel

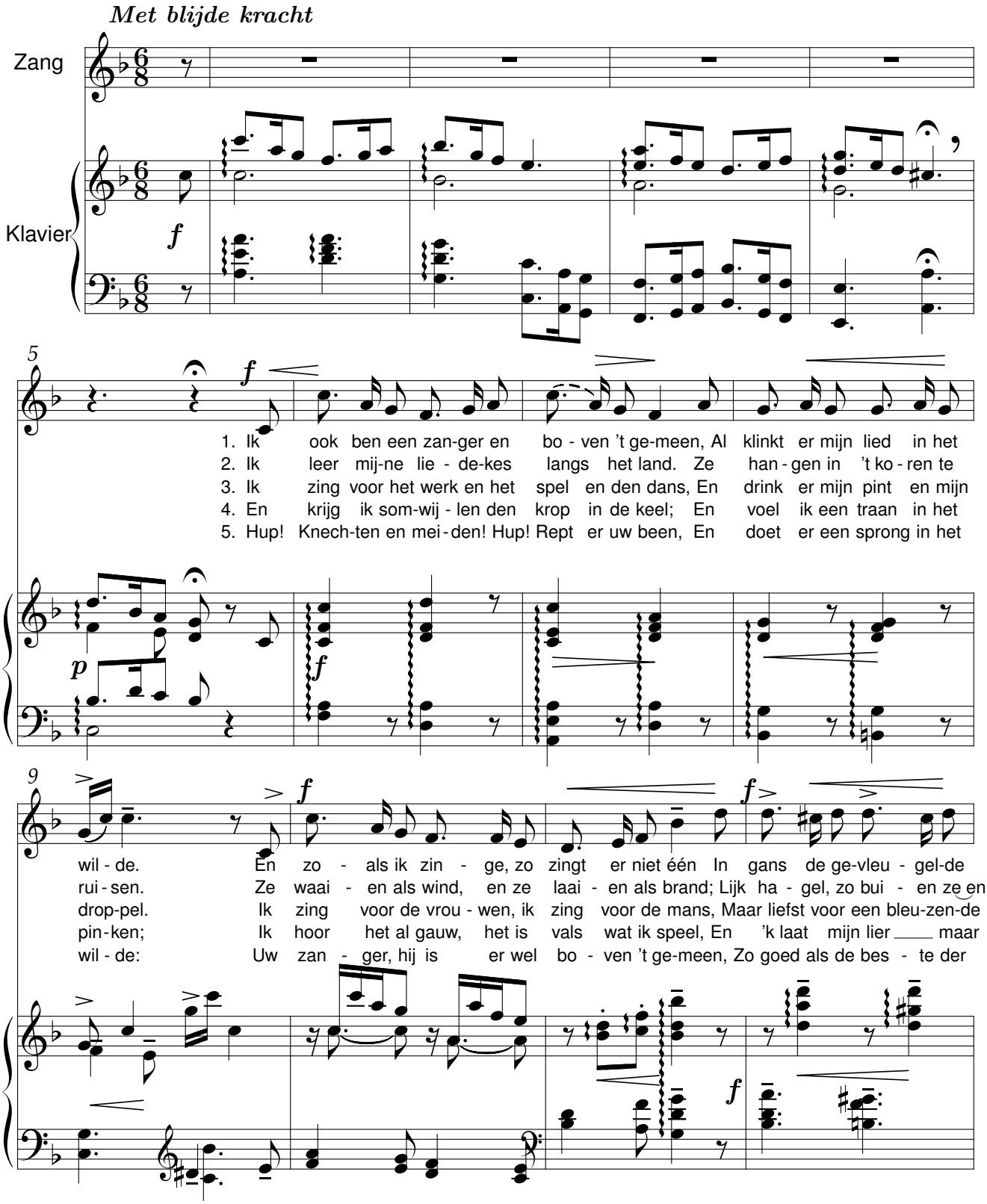

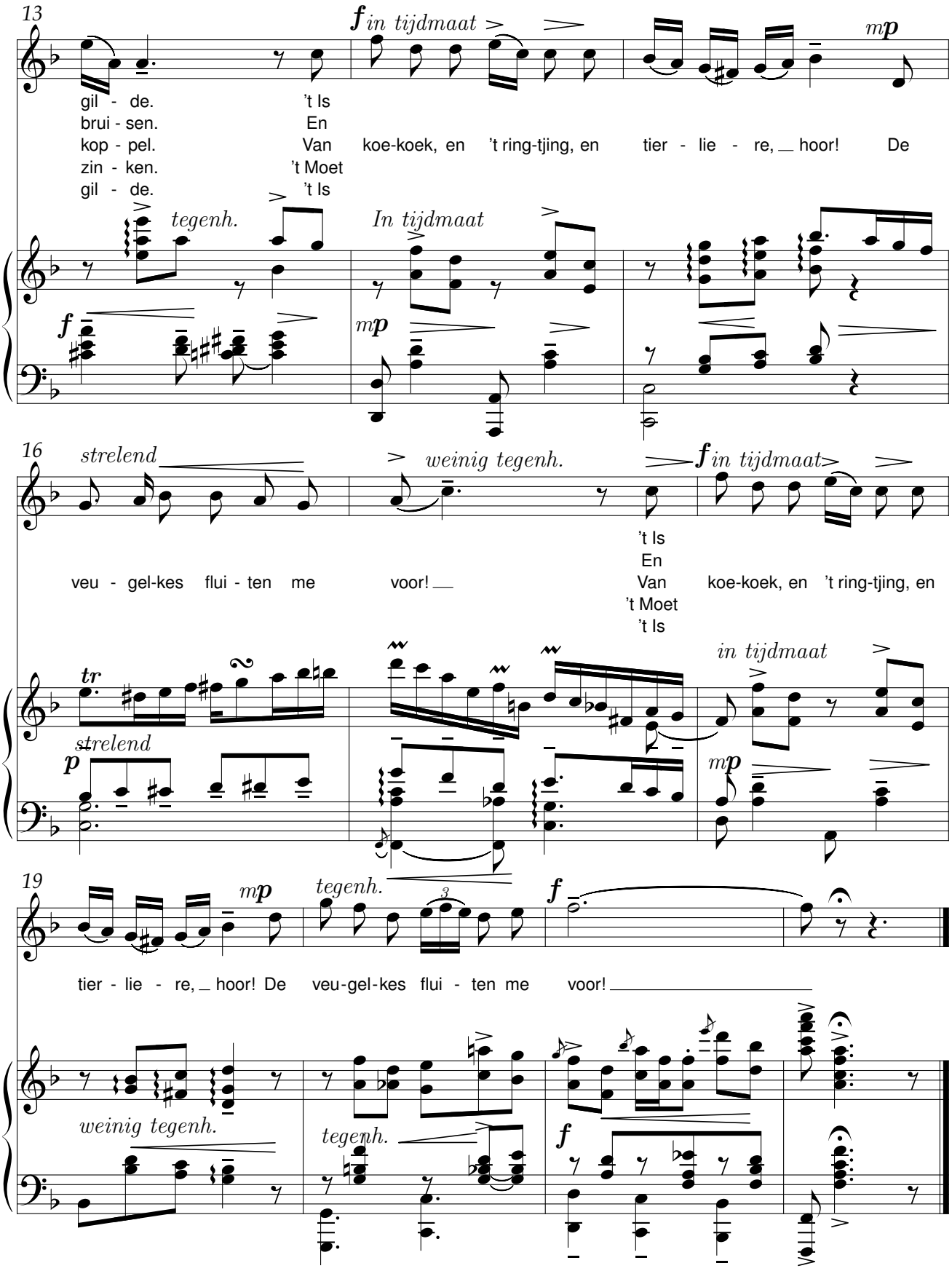
13
f in tijdmaat
mp
gil - de. 't Is
brui - sen. En
kop - pel. Van koe-koek, en 't ring-tjing, en tier - lie - re, hoor! De
zin - ken. 't Moet
gil - de. 't Is
tegenh.
In tijdmaat
f
mp
16
strelend
weinig tegenh.
f in tijdmaat
't Is
En
veu - gel-kes flui - ten me voor! Van koe-koek, en 't ring-tjing, en
't Moet
't Is
tr
strelend
p
in tijdmaat
mp
19
mp
tegenh.
f
tier - lie - re, hoor! De veu-gel-kes flui - ten me voor!
weinig tegenh.
tegenh.
f

Van Pier de mandenmaker

René De Clercq (1877-1932) René De Clercq (1877-1932)

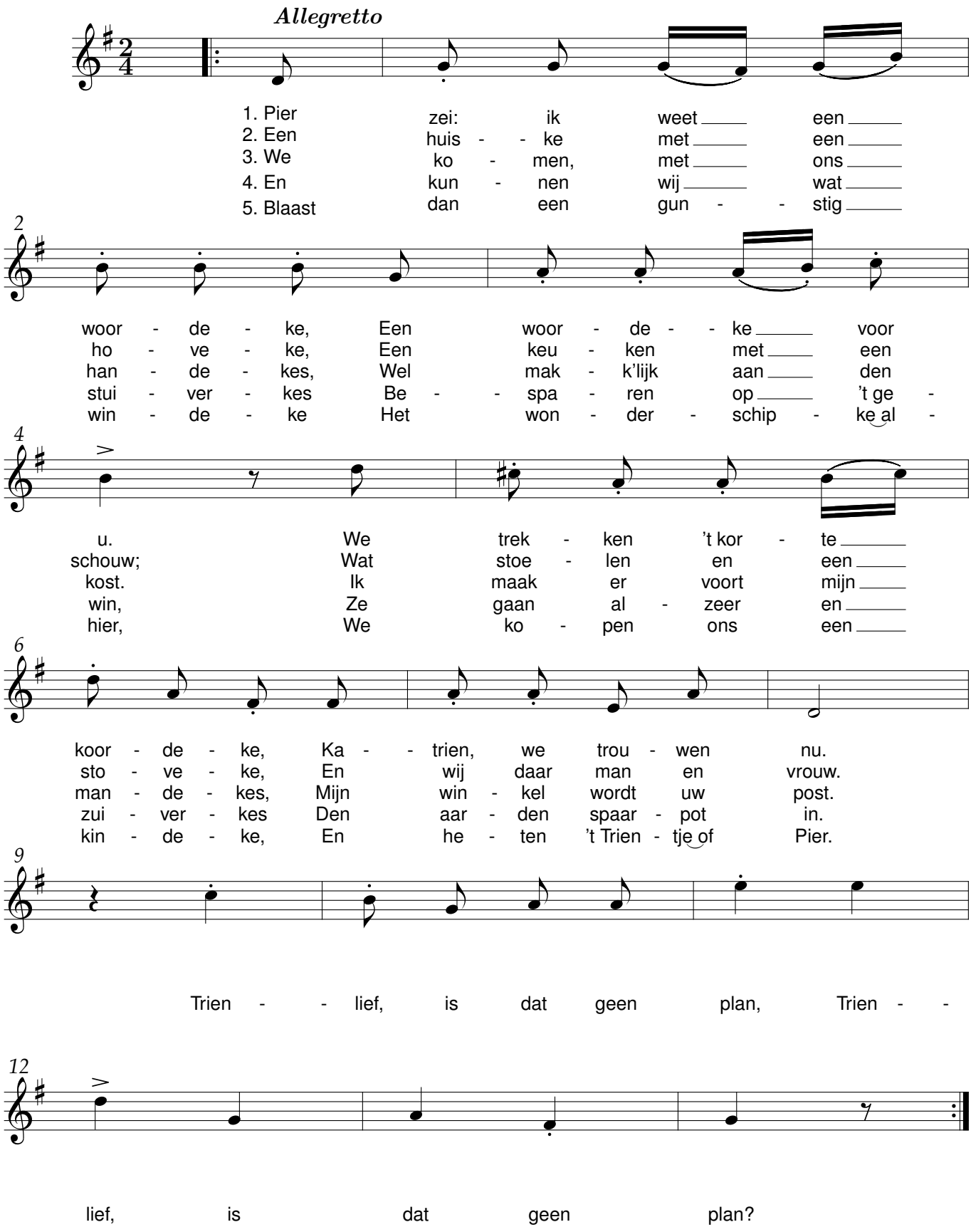

Van ’t spinsterke

René De Clercq (1877-1932)

René De Clercq (1877-1932)

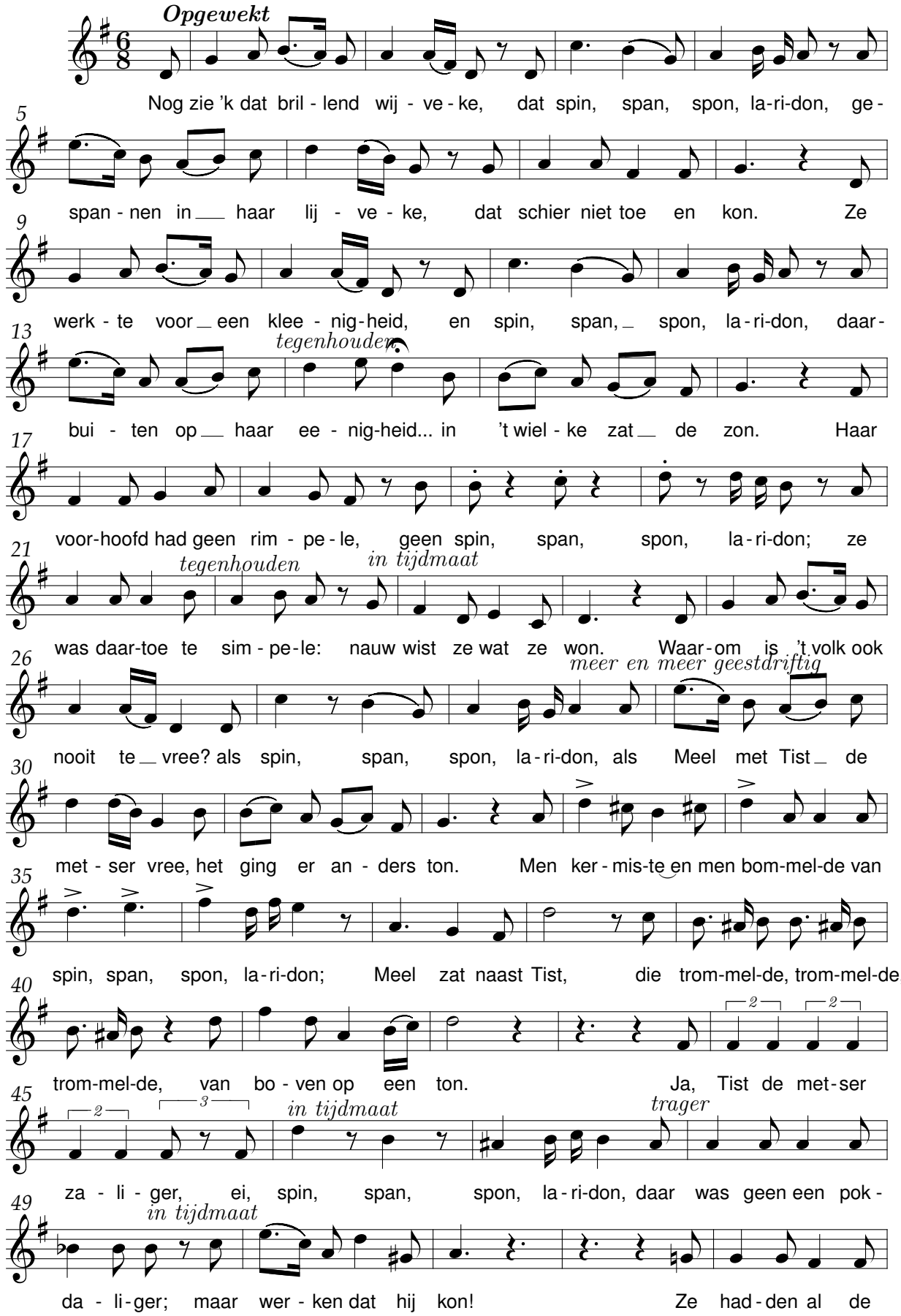

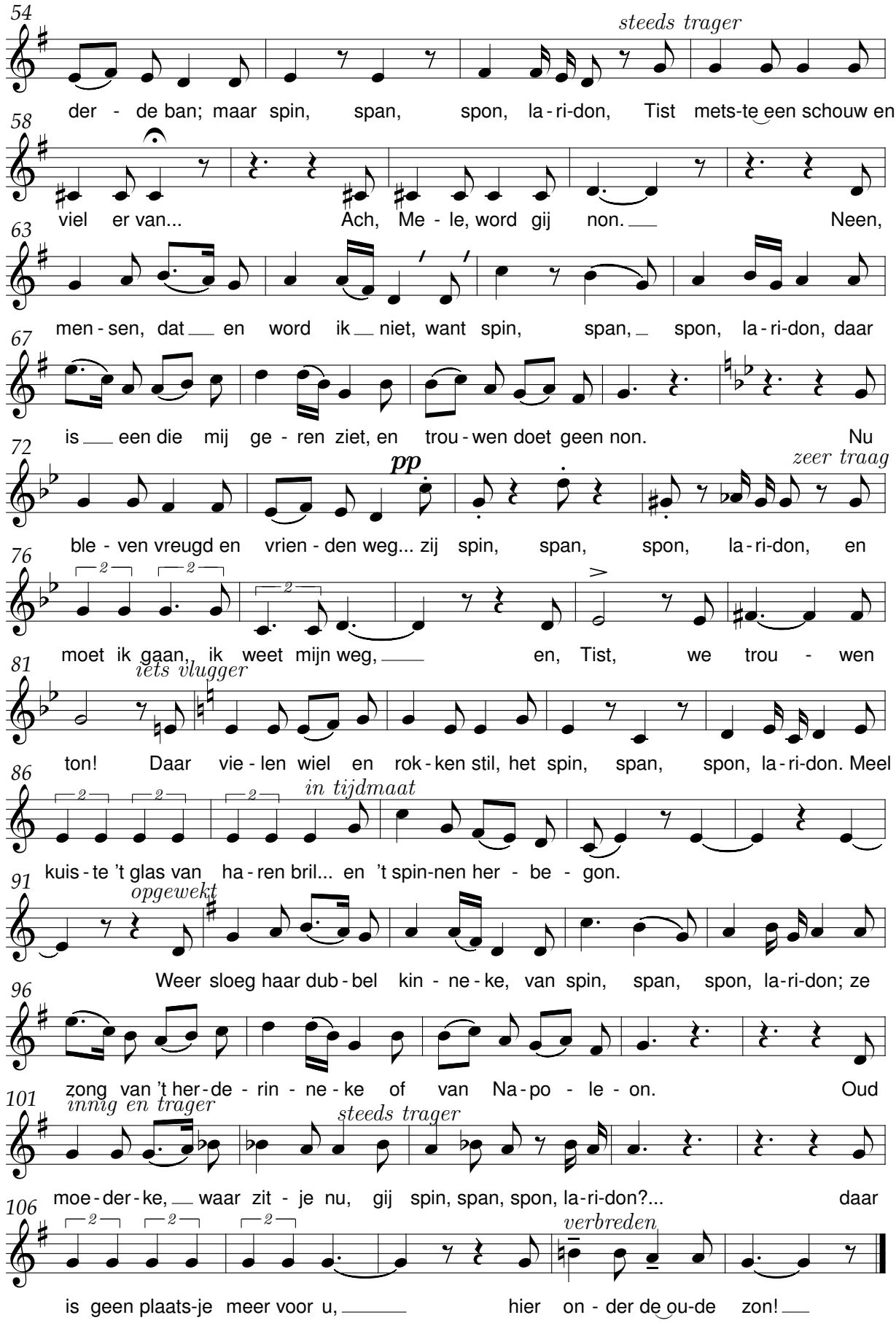
54
steeds trager
der - de ban; maar spin, span, spon, la - ri-don, Tist mets-te een schouw en
58
viel er van... Ach, Me - le, word gij non. Neen,
63
men - sen, dat en word ik niet, want spin, span, spon, la - ri-don, daar
67
is een die mij ge - ren ziet, en trou - wen doet geen non. Nu
72
pp
zeer traag
ble - ven vreugd en vrien - den weg... zij spin, span, spon, la - ri-don, en
76
moet ik gaan, ik weet mijn weg, en, Tist, we trou - wen
81
iets vlugger
ton! Daar vie - len wiel en rok - ken stil, het spin, span, spon, la - ri-don. Meel
86
in tijdmaat
kuis - te 't glas van ha - ren bril... en 't spin-nen her - be - gon.
91
opgewekt
Weer sloeg haar dub - bel kin - ne - ke, van spin, span, spon, la - ri-don; ze
96
zong van 't her - de - rin - ne - ke of van Na - po - le - on. Oud
101
innig en trager
steeds trager
moe - der - ke, waar zit - je nu, gij spin, span, spon, la - ri-don?... daar
106
verbreden
is geen plaats-je meer voor u, hier on - der de ou-de zon!

Vlaamse kermis

René De Clercq (1877-1932)

René De Clercq (1877-1932)
bew. Lieven Duvosel

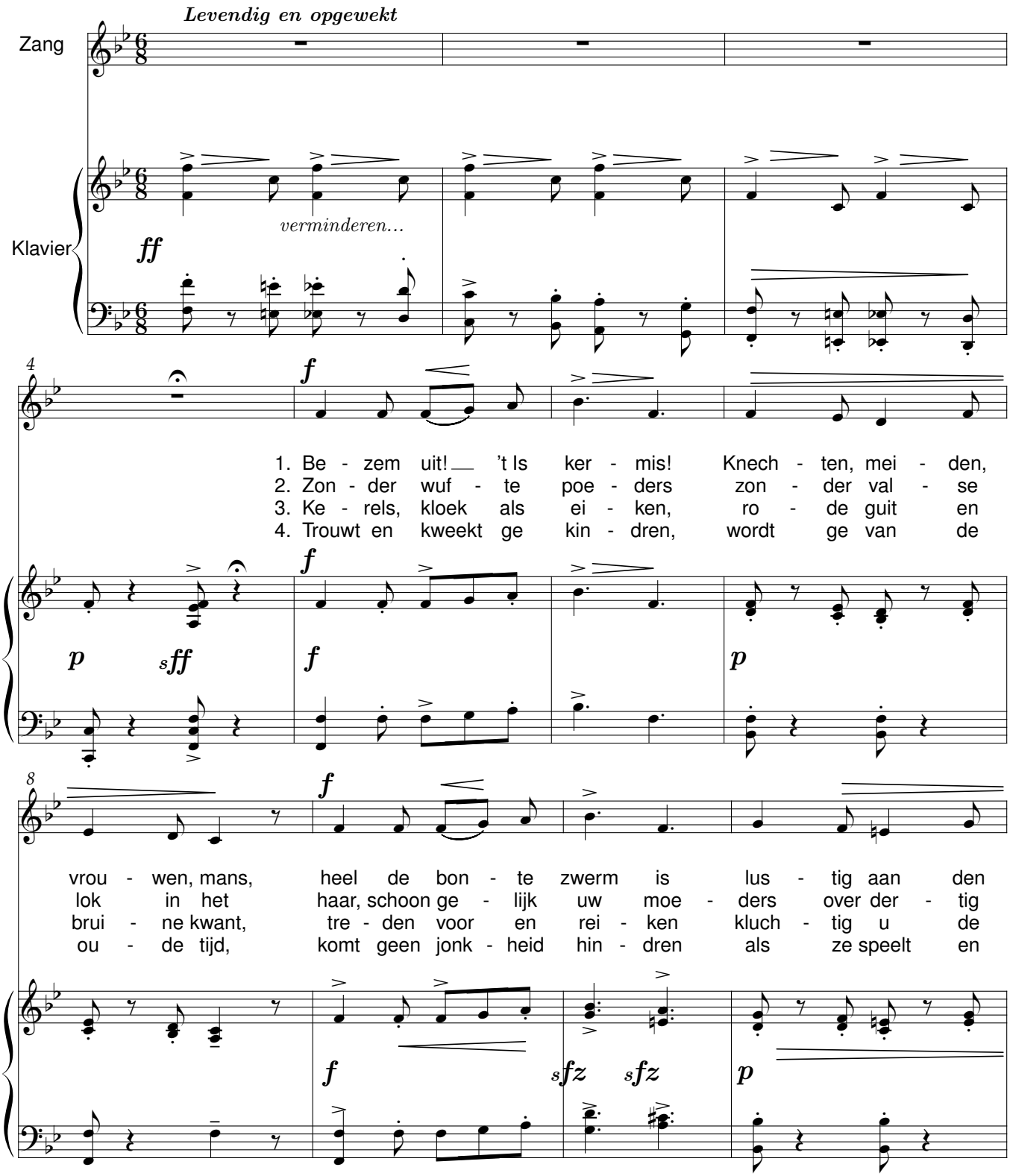

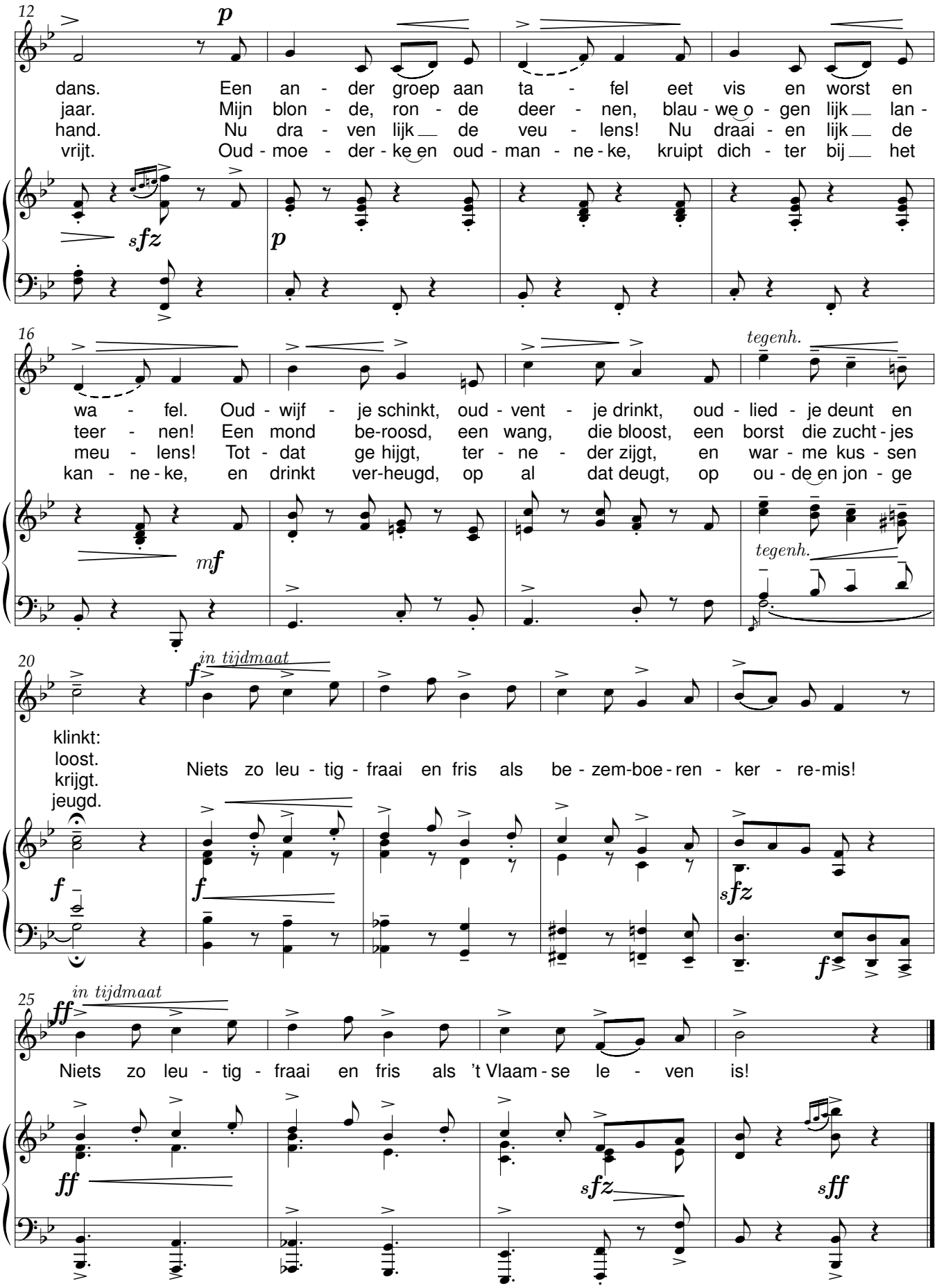
12
p
dans. Een an - der groep aan ta - fel eet vis en worst en
jaar. Mijn blon - de, ron - de deer - nen, blau - we o - gen lijk lan -
hand. Nu dra - ven lijk de veu - lens! Nu draai - en lijk de
vrijt. Oud - moe - der - ke en oud - man - ne - ke, kruipt dich - ter bij het
sfz
p
16
wa - fel. Oud - wijf - je schinkt, oud - vent - je drinkt, oud - lied - je deunt en
teer - nen! Een mond be-roosd, een wang, die bloost, een borst die zucht - jes
meu - lens! Tot - dat ge hijgt, ter - ne - der zijgt, en war - me kus - sen
kan - ne - ke, en drinkt ver-heugd, op al dat deugt, op ou - de en jon - ge
mf
tegenh.
tegenh.
20
in tijdmaat
f
klinkt:
loost.
krijgt.
jeugd.
Niets zo leu - tig - fraai en fris als be - zem-boe - ren - ker - re-mis!
f
f
sfz
f
25
in tijdmaat
ff
Niets zo leu - tig - fraai en fris als 't Vlaam - se le - ven is!
ff
sfz
sff

Vlaandren ons Vaderland

René De Clercq (1877-1932) René De Clercq (1877-1932)

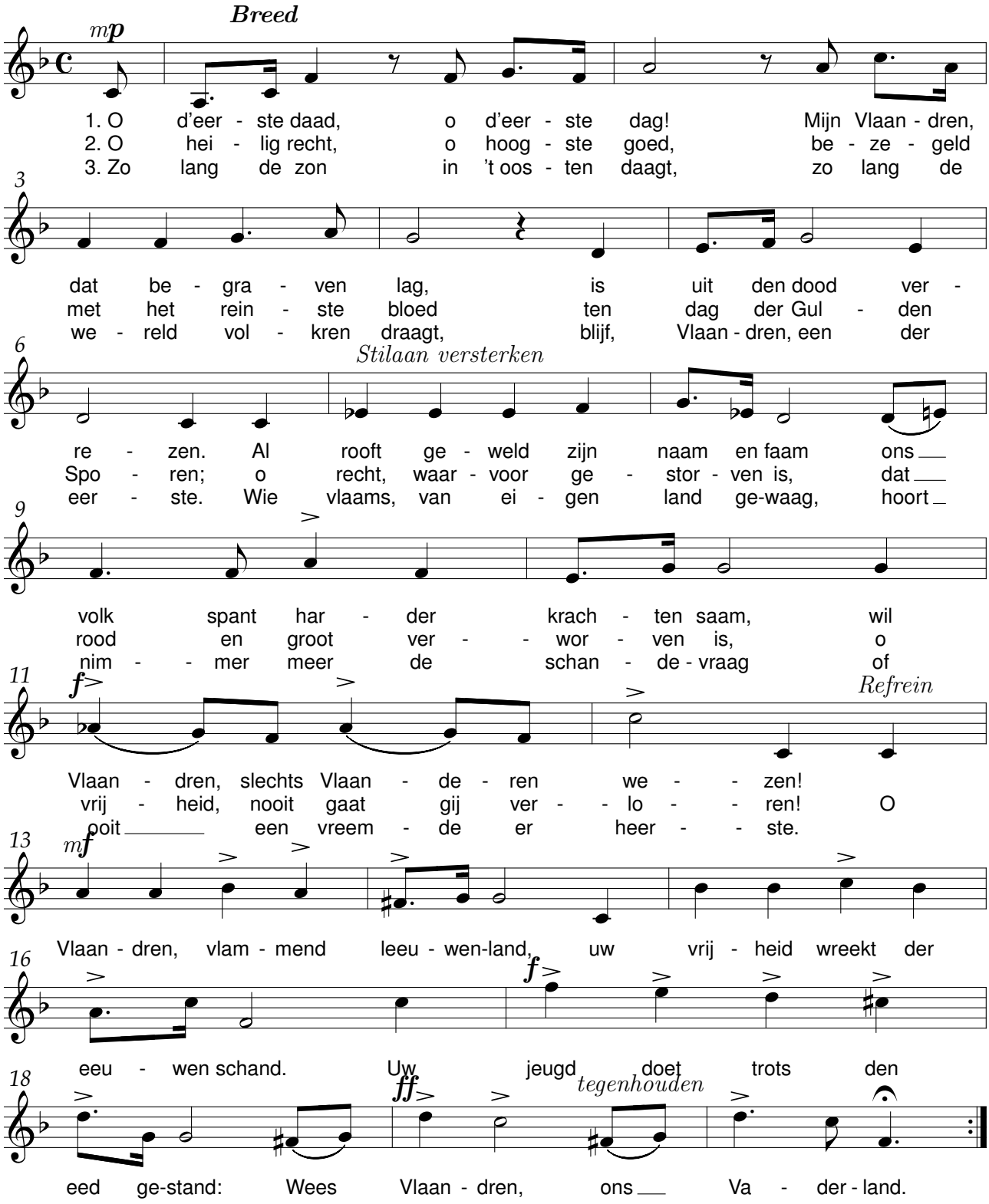

Vlaanderen, verblijden

René De Clercq (1877-1932)

René De Clercq (1877-1932)

Met wijding

Zang

1. Vlaan-dren, ver-blij-den, wilt in uw lij - den, 't hert om be - vrij - den tot da - den wendt;
2. Recht, geen ge-nade! Re-kent op da-den, dat's van al - le kwa-den uw groot - ste kruis.

Piano

9

f

Went u tot strij - den, wilt sla - pen mij - den, 't zijn kwa-de tij - den, 't is bij de end.
Dat die u sma-den, ho - nen, ver - ra - den, mees - ter tot scha - de, zijn in uw huis.

17

f

't Ge-weld om-ringt u 't al - len zij - den; zijn oud be - nij - den is u be-kend. Blijft uw
De vij - ver velt eer 't wordt te spa-de, breekt zij-ne dra-den, stort zijn ge-bouw. Blijft uw

p

26

f

volk om-trent, Blijft uw volk om-trent! Vlaan-dren zo blijft gij on - ge - schend.
volk ge-trouw, Blijft uw volk ge-trouw! Vlaan-dren, zo rijst gij uit de rouw.

f

mf

Vlinderig vleierke

René De Clercq (1877-1932)

René De Clercq (1877-1932)

Allegro moderato

Zang

Klavier

1. Vlin - de-rig vlei - er - ke, Bloem op den wind, La - cher-ke, schrei-er - ke,
2. Pluk maar de gras - sel-kes, Graaf in den grond, Plets in de plas - sel-kes,
3. Zitje in een hoek - je nu? Ach - ter een struik? Koe-koek, wat zoek-je nu?

Schat van een kind, Ai, 'k en vraag nog ent-wat nog ent - wie
Hup - pel er rond, Vlieg, doch niet ver, niet te verre, mijn bie,
Pie - per-tje duik! Pak! Daar hangt ze met-een aan mijn knie,

D.c.

Als ik je hoor en zie.
Dat ik je hoor en zie.
Zot en ge - luk - kig voor drie!

Vloei zachtkes, o Leie

René De Clercq (1877-1932)

René De Clercq(1877-1932)

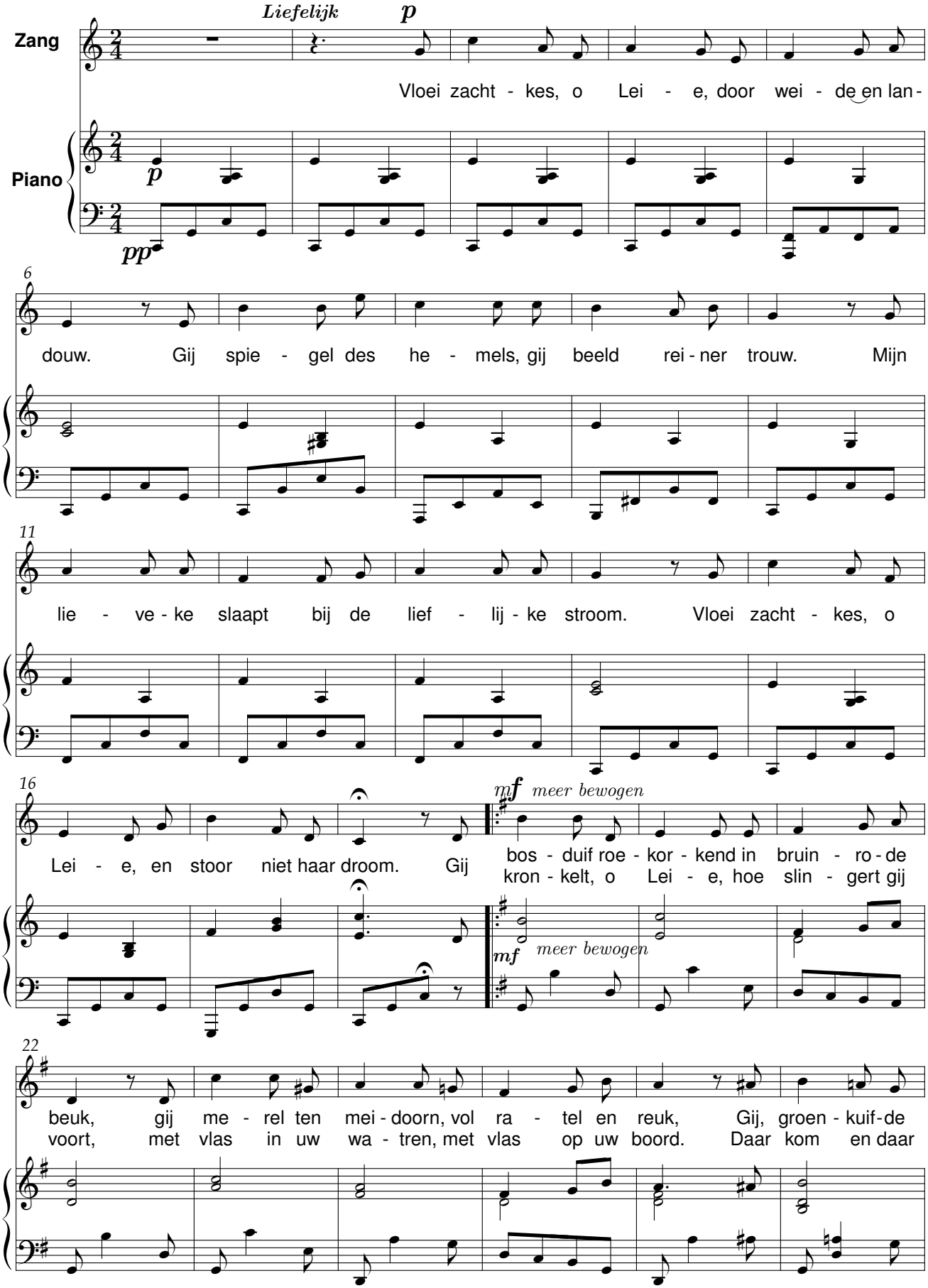

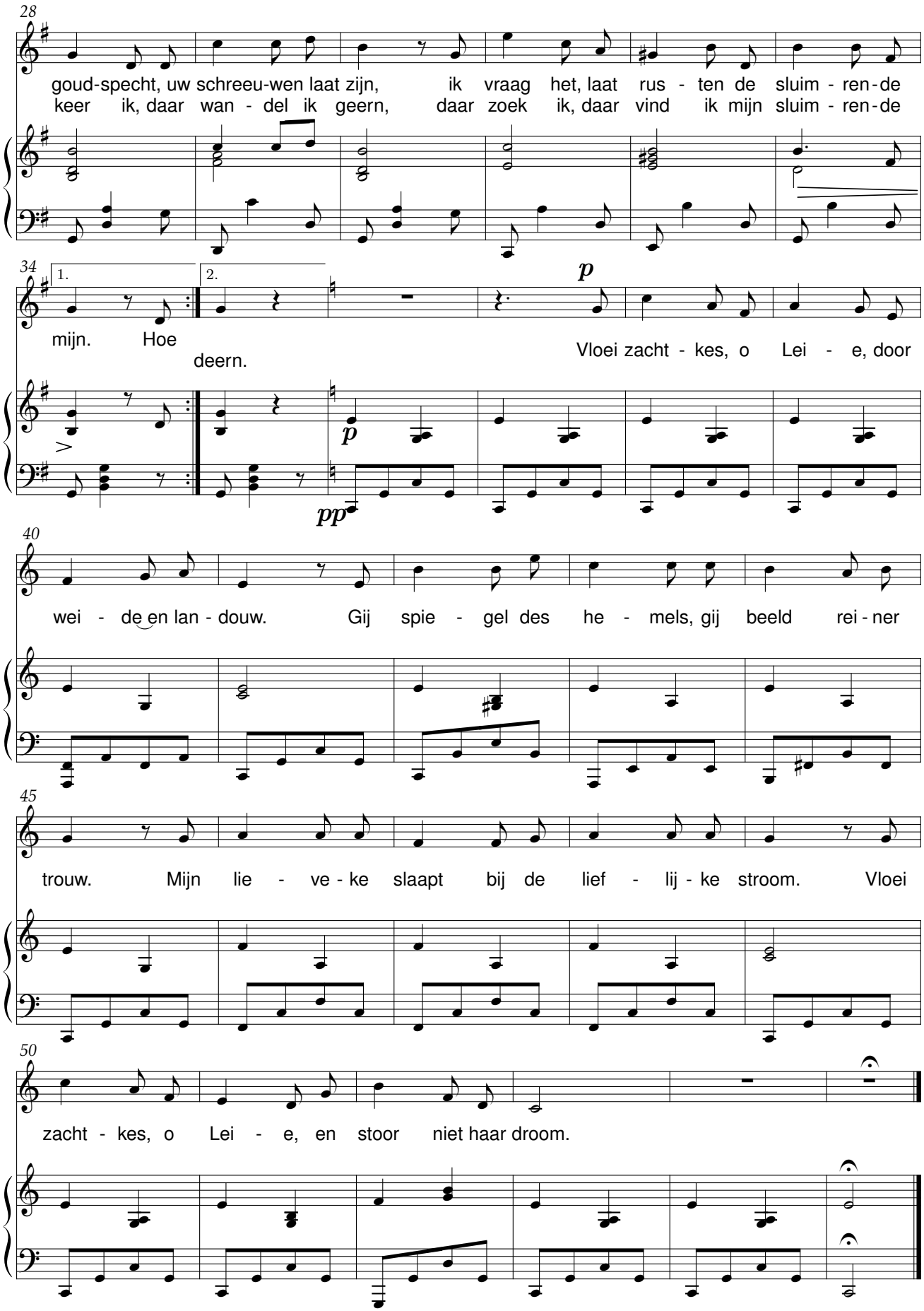
28
goud-specht, uw schreeu-wen laat zijn, ik vraag het, laat rus - ten de sluim - ren-de
keer ik, daar wan - del ik geern, daar zoek ik, daar vind ik mijn sluim - ren-de
34
1.
2.
mijn. Hoe
deern.
p
Vloei zacht - kes, o Lei - e, door
p
pp
40
wei - de en lan - douw. Gij spie - gel des he - mels, gij beeld rei - ner
45
trouw. Mijn lie - ve - ke slaapt bij de lief - lij - ke stroom. Vloei
50
zacht - kes, o Lei - e, en stoor niet haar droom.

Vreugd, geboren uit verdriet

René De Clercq (1877-1932) René De Clercq (1877-1932)

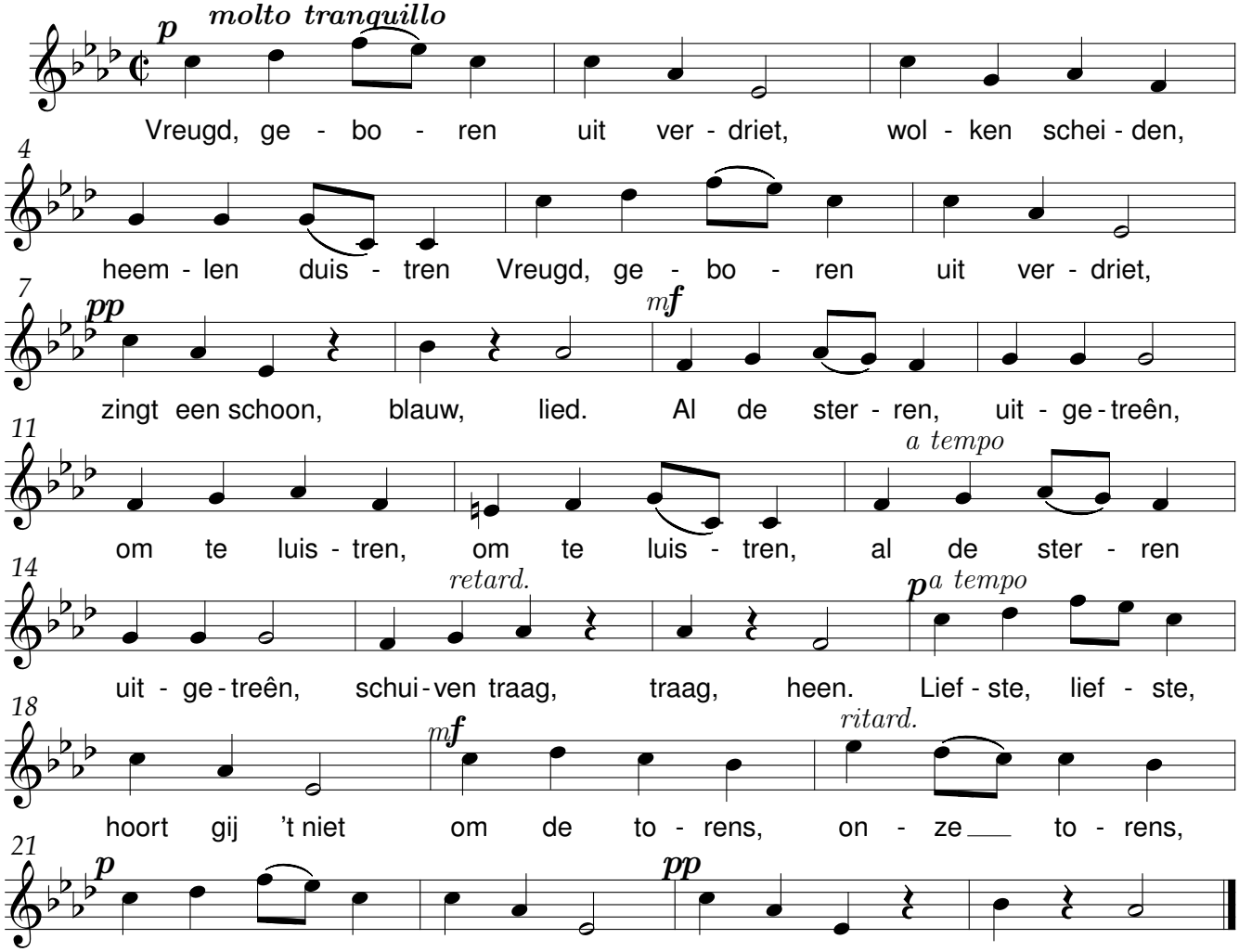

Ria's ogen

René De Clercq René De Clercq (1877-1932)

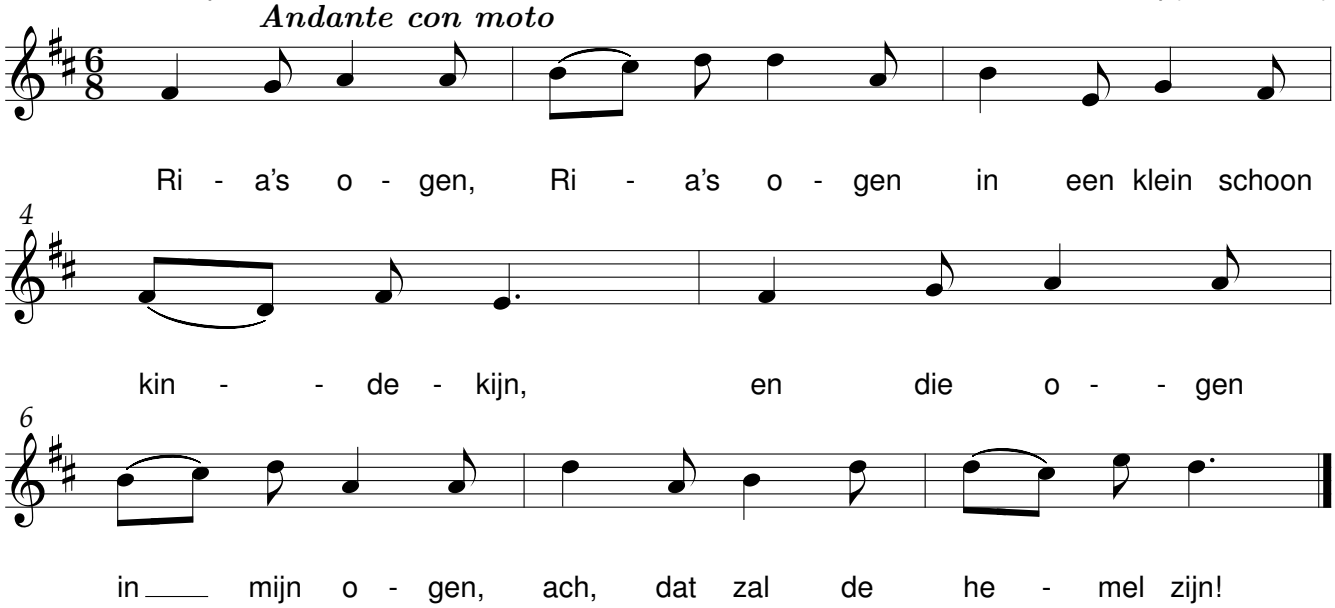

Waar moet ik heen

René De Clercq (1877-1932)

René De Clercq (1877-1932)

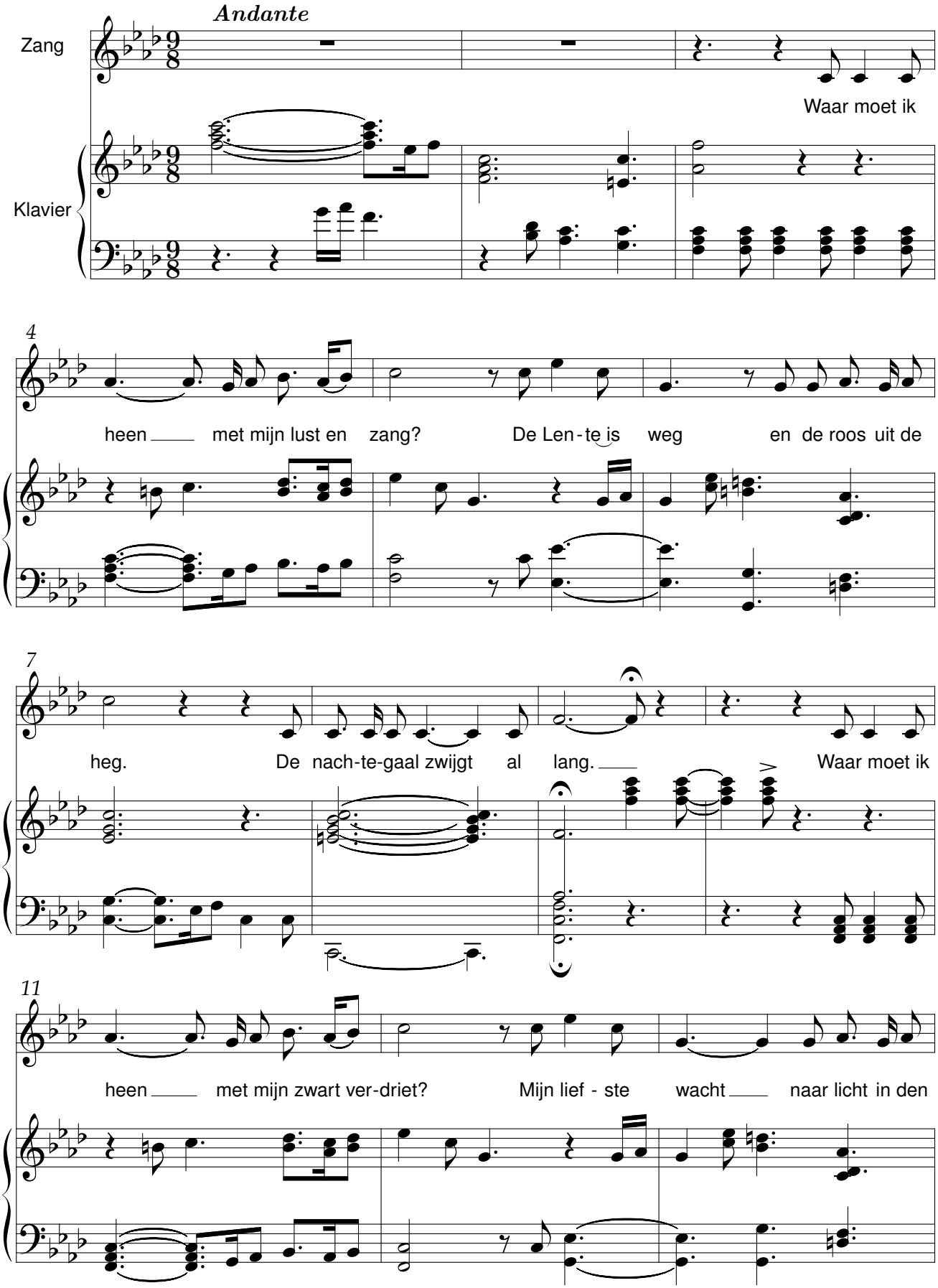

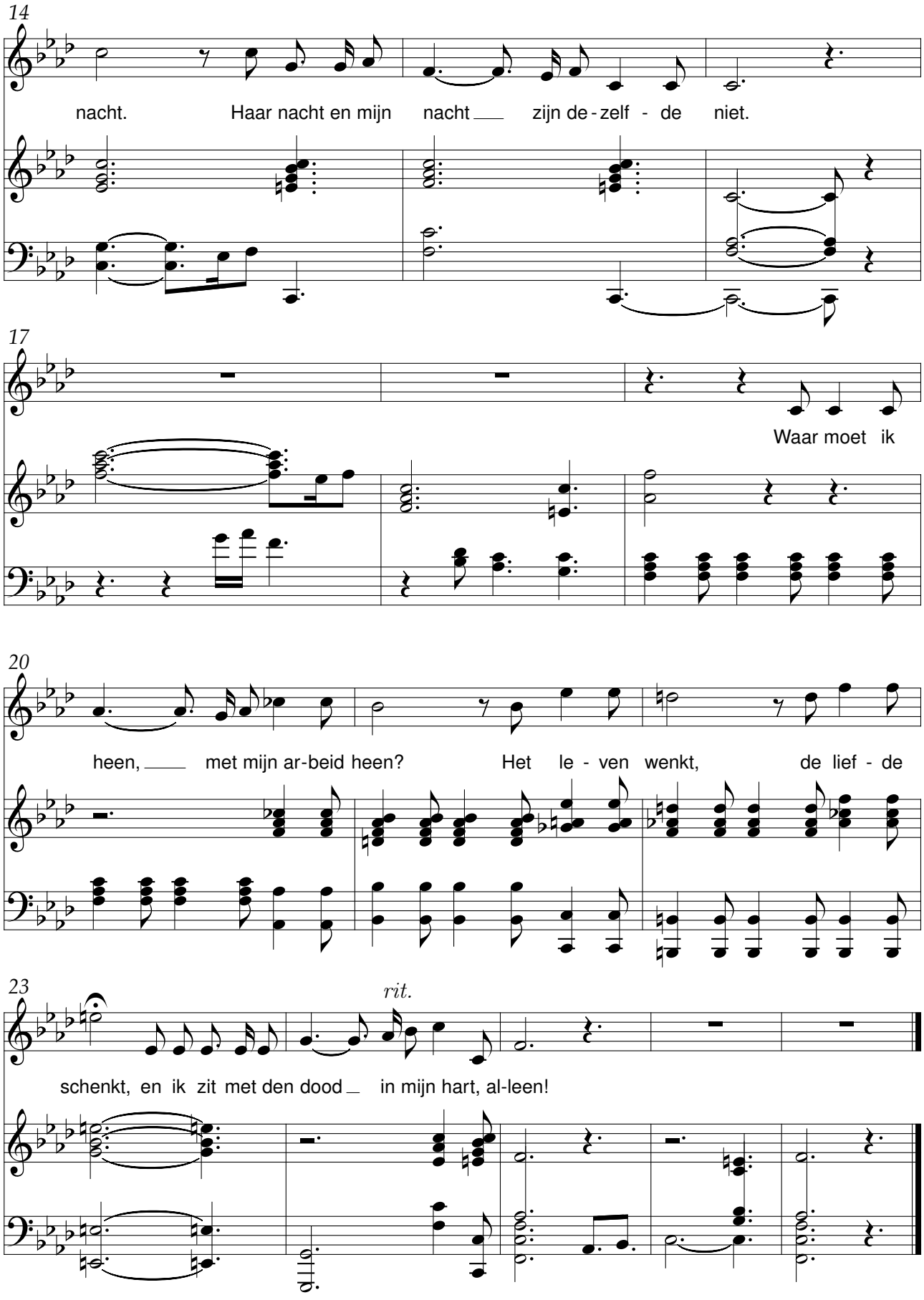
14
nacht. Haar nacht en mijn nacht zijn de - zelf - de niet.
17
Waar moet ik
20
heen, met mijn ar-beid heen? Het le - ven wenkt, de lief - de
23
rit.
schenkt, en ik zit met den dood in mijn hart, al-leen!

Wanneer gedenkt ge mijn?

René De Clercq (1877-1932)

René De Clercq (1877-1932)

Andante

Zang

Piano

Wan-neer ge-denkt ge

mf *p* *p* *p*

6

mijn? Wan-neer ge-denkt ge mijn?

Als de zon in de mor - gen staat
Als de da-gen ten a - vond zijn
Als het nacht voor uw o-gen wordt

11

en mijn lied naar de wol-ken gaat, Lief - ste mijn, denk ik dijn, ho - pend
en mijn bloed in den laat-ste schijn, Lief - ste mijn, denk ik dijn, stra - lend
en de bloem op mijn graf ver-dort, Lief - ste mijn, denk ik dijn, eeu - wig

16

Andante

dijn.
dijn.
dijn.

mf *p* *dim.*

Wat is ’t dat gij in handen houdt?

René De Clercq (1877-1932)

René De Clercq (1877-1932)

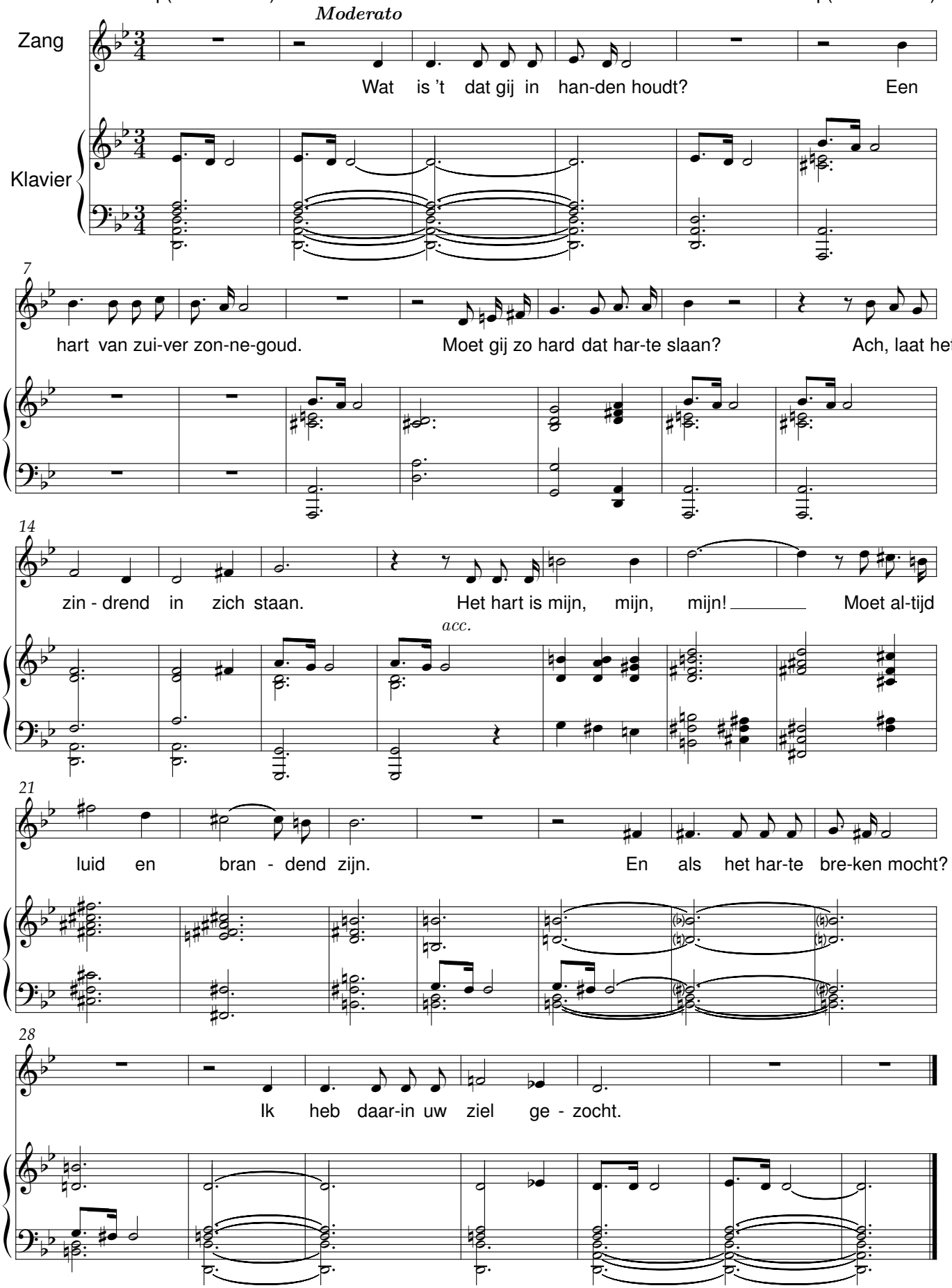

Wijding

Gij hebt mijn lied

René De Clercq (1877-1932)

René De Clercq (1877-1932)

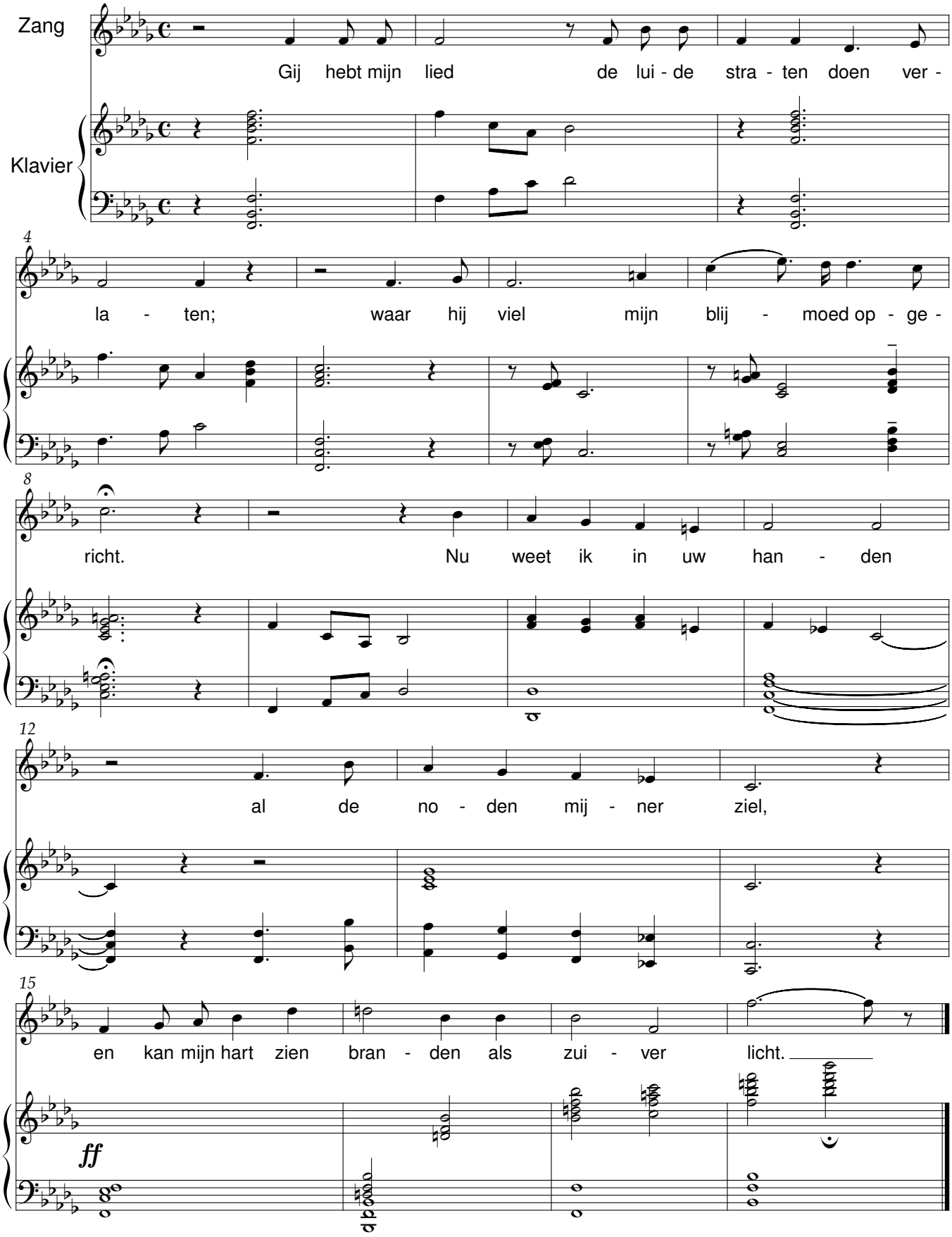

Wel te ruste

Die de dag door aan mij denkt

René De Clercq (1877-1932)

René De Clercq (1877-1932)

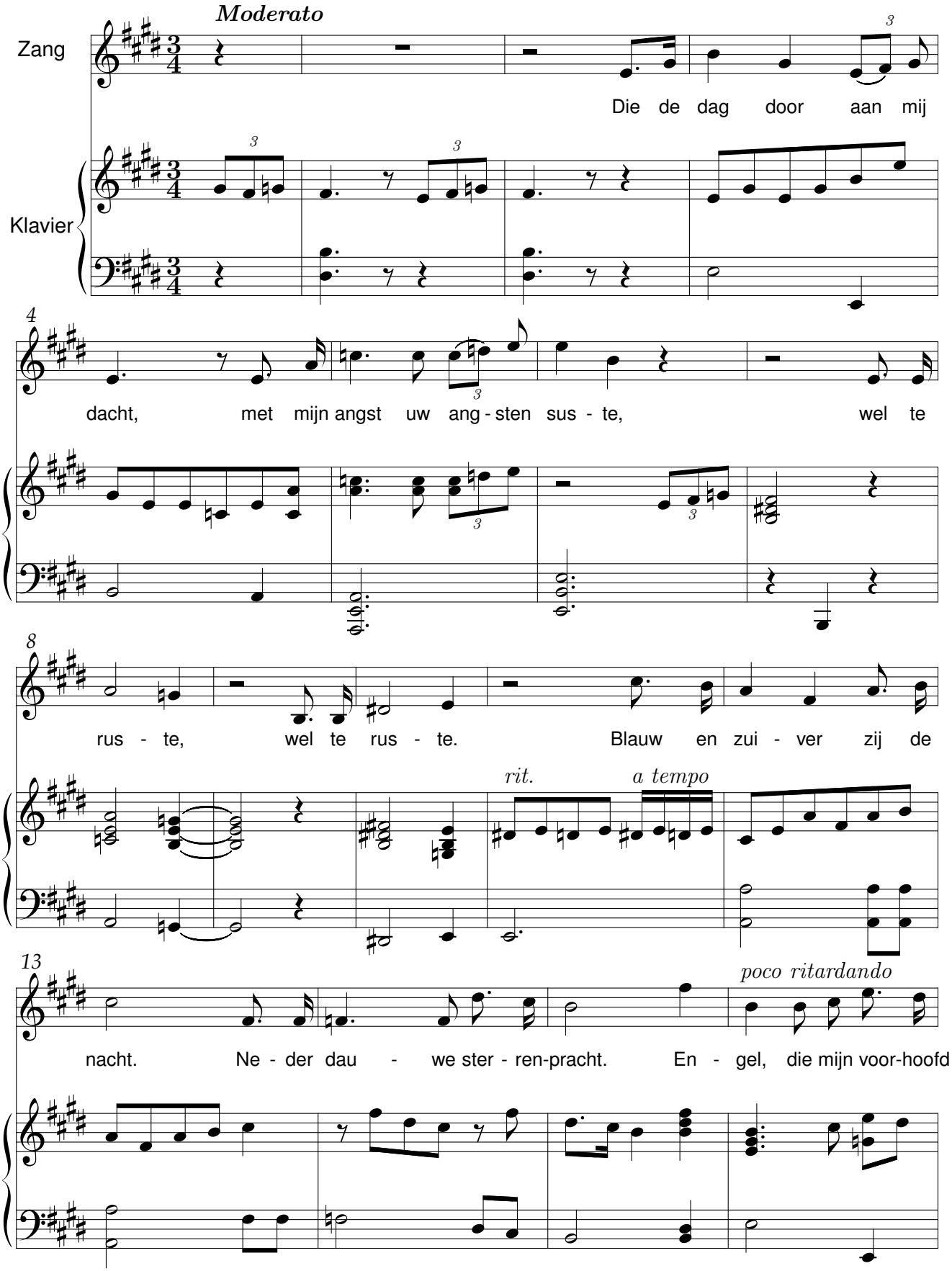

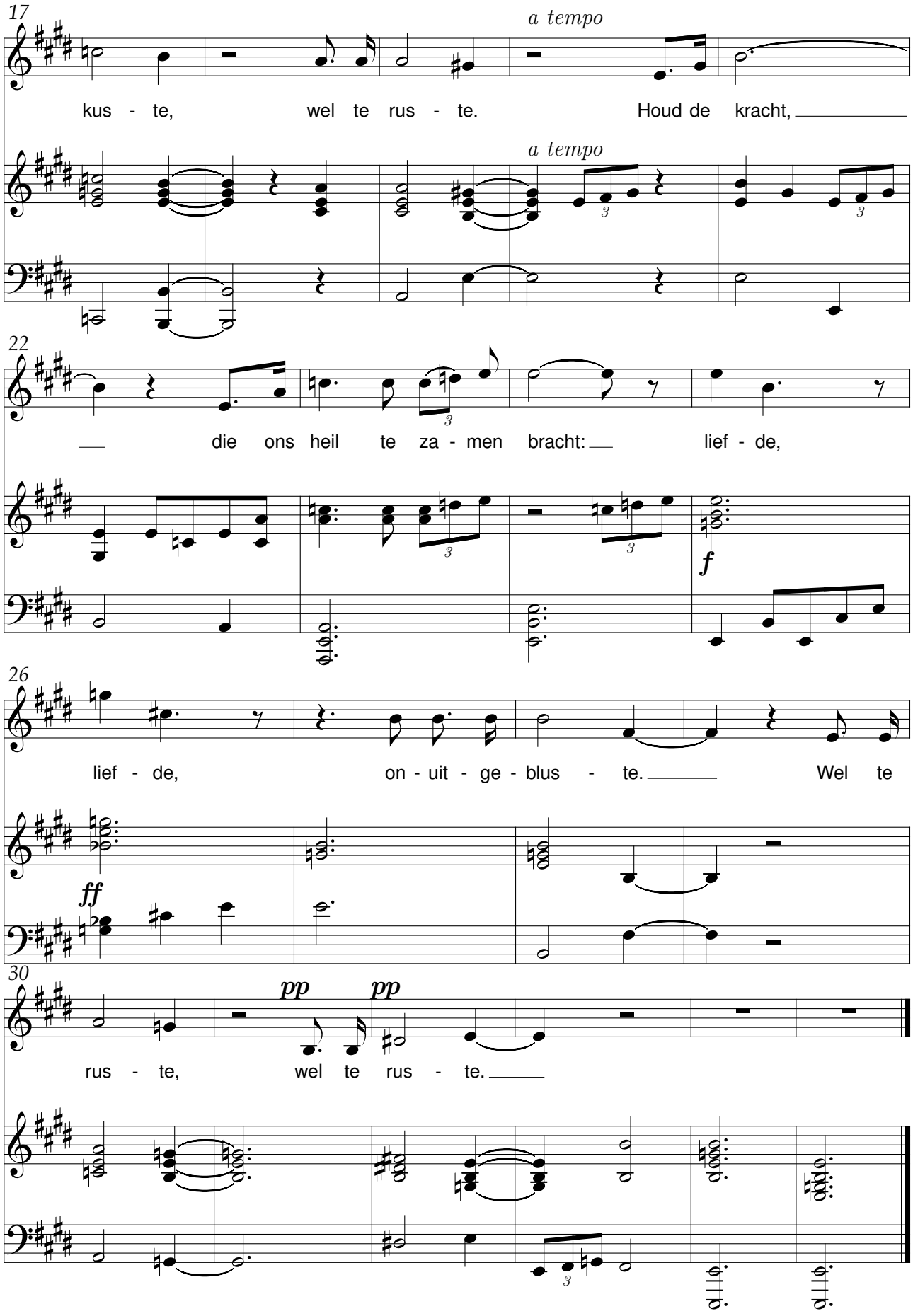
17
a tempo
kus - te, wel te rus - te. Houd de kracht,
a tempo
22
die ons heil te za - men bracht: lief - de,
f
26
lief - de, on - uit - ge - blus - te. Wel te
ff
30
pp
pp
rus - te, wel te rus - te.

Zal ik klagen

René De Clercq (1877-1932)

René De Clercq (1877-1932)

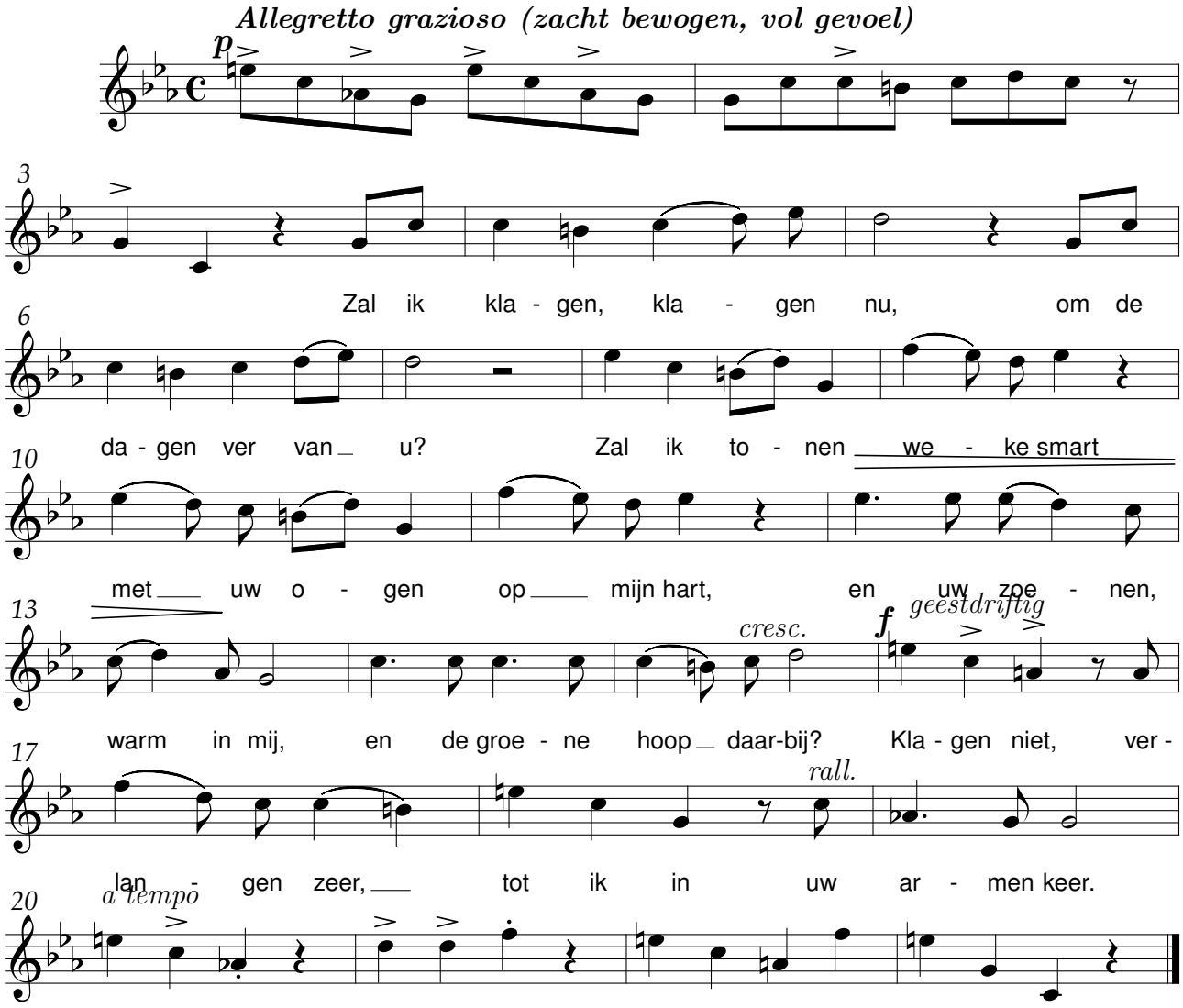

9 maart 1920

Zagers

René De Clercq (1877-1932)

René De Clercq (1877-1932)
bew. Lieven Duvosel

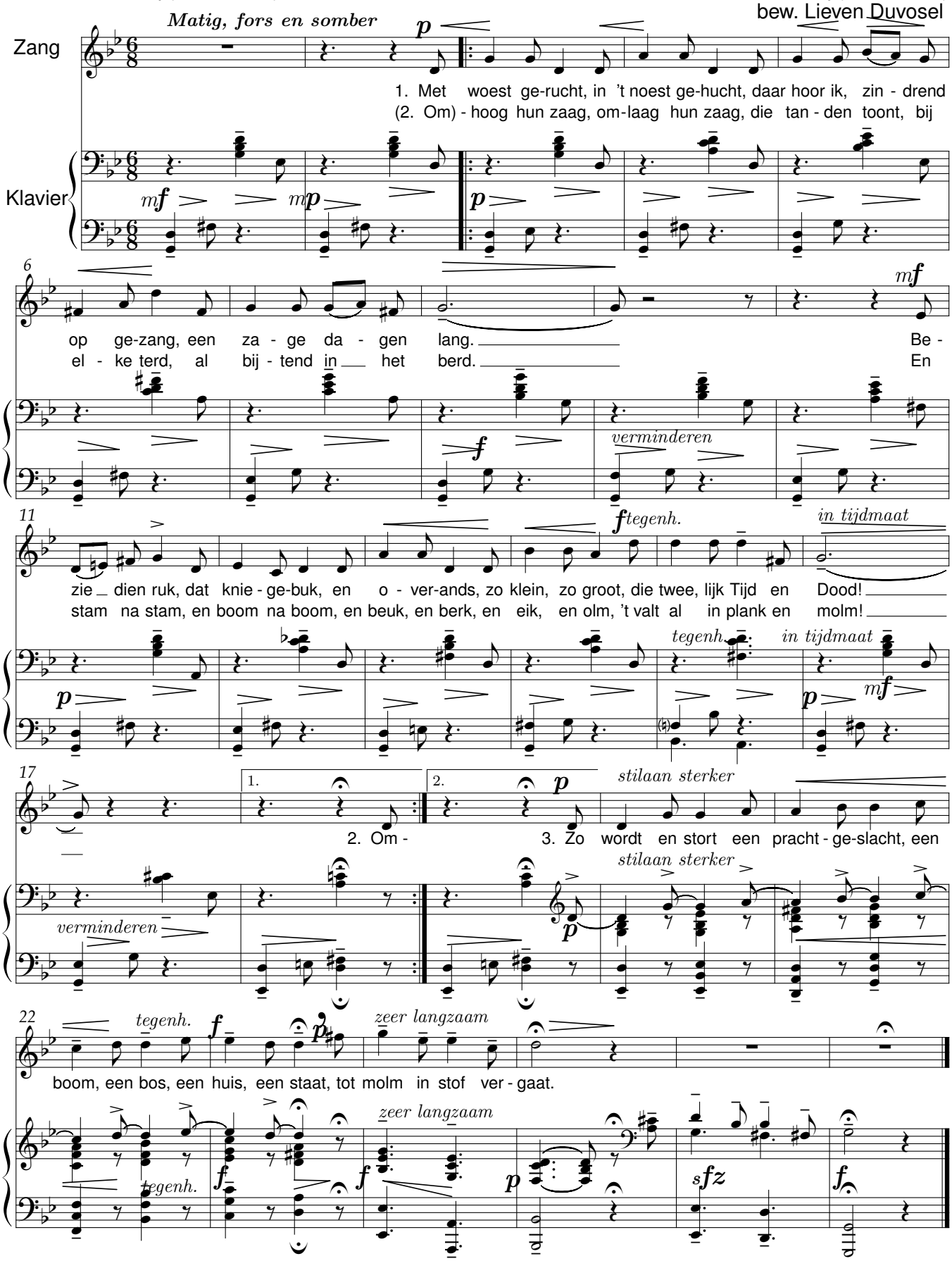

Zie, lieve, uit zachte hemel

René De Clercq (1877-1932)

René De Clercq (1877-1932)

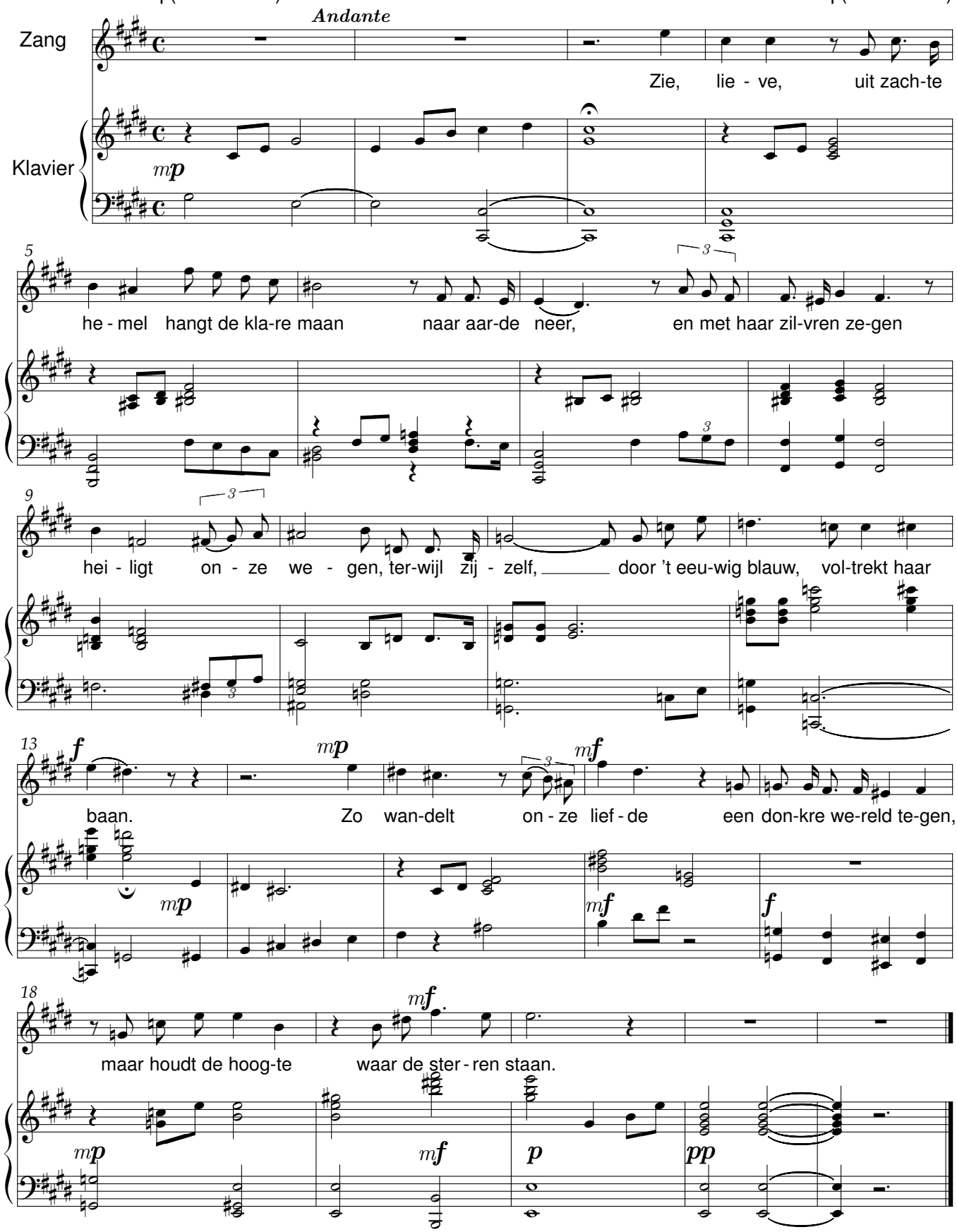

Zijt gij Dood, de beste borg

René De Clercq (1877-1932)

René De Clercq (1877-1932)

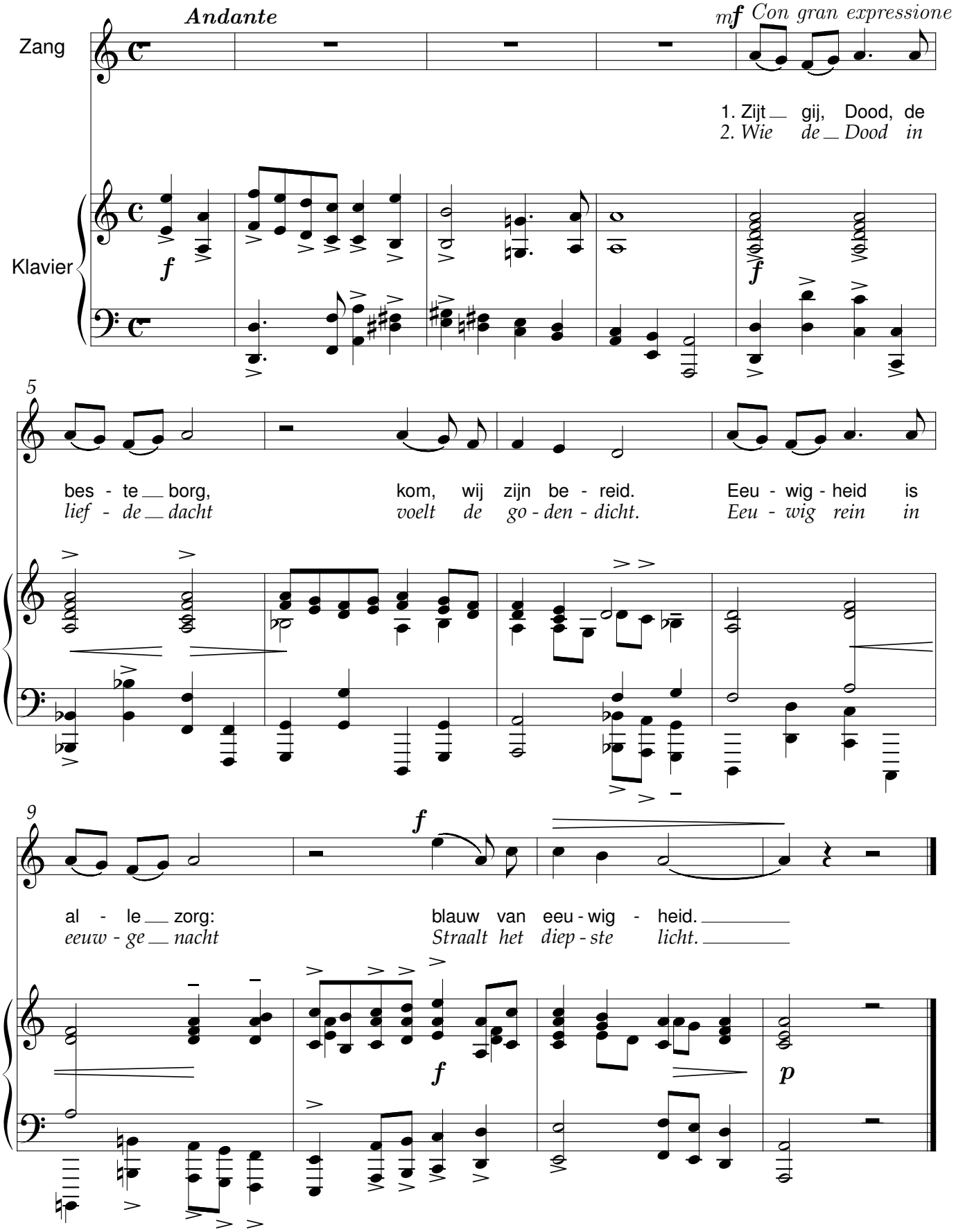

Zoet sterreke

René De Clercq (1877-1932)

René De Clercq (1877-1932)

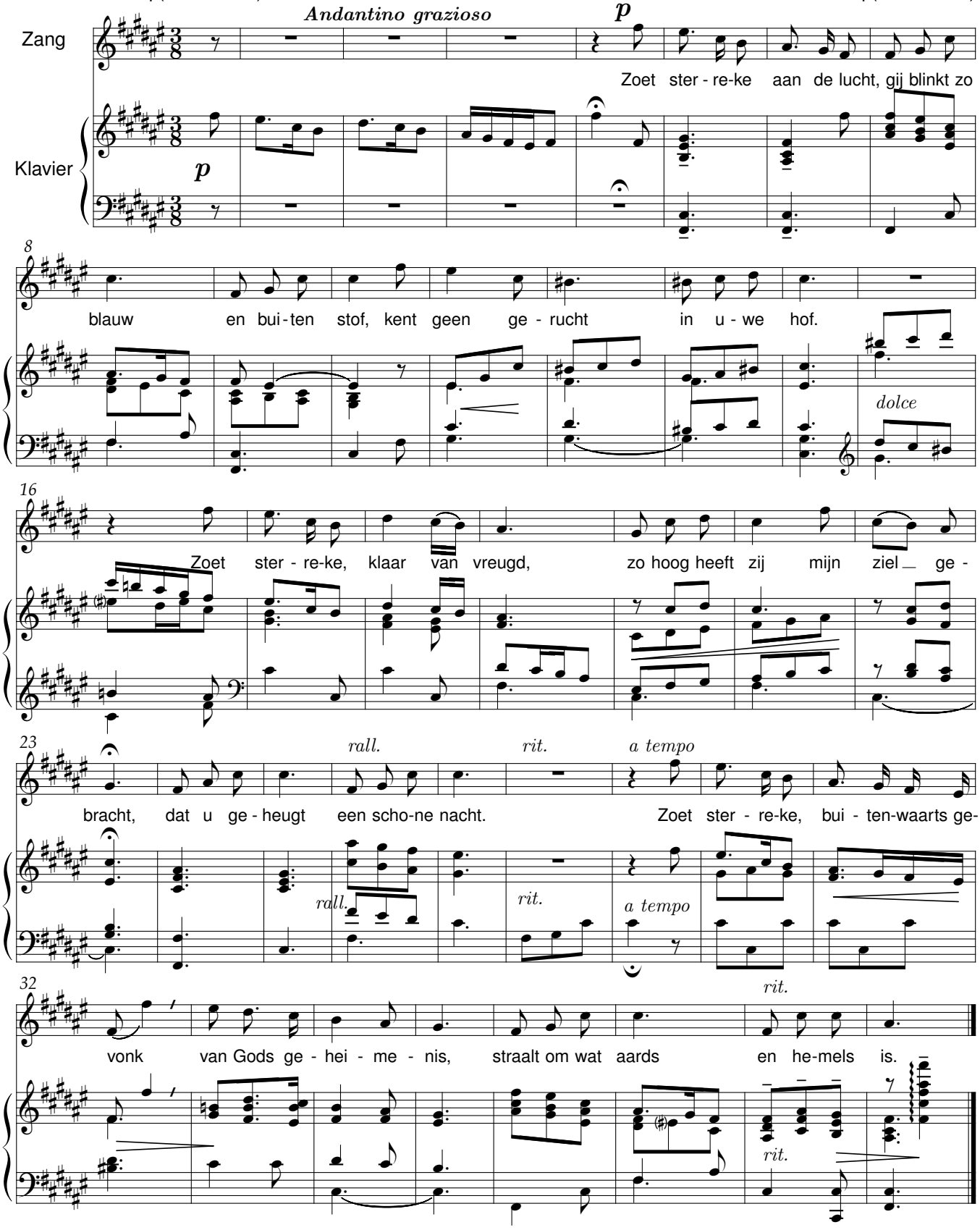

Zorge

René De Clercq (1877-1932)

René De Clercq (1877-1932)

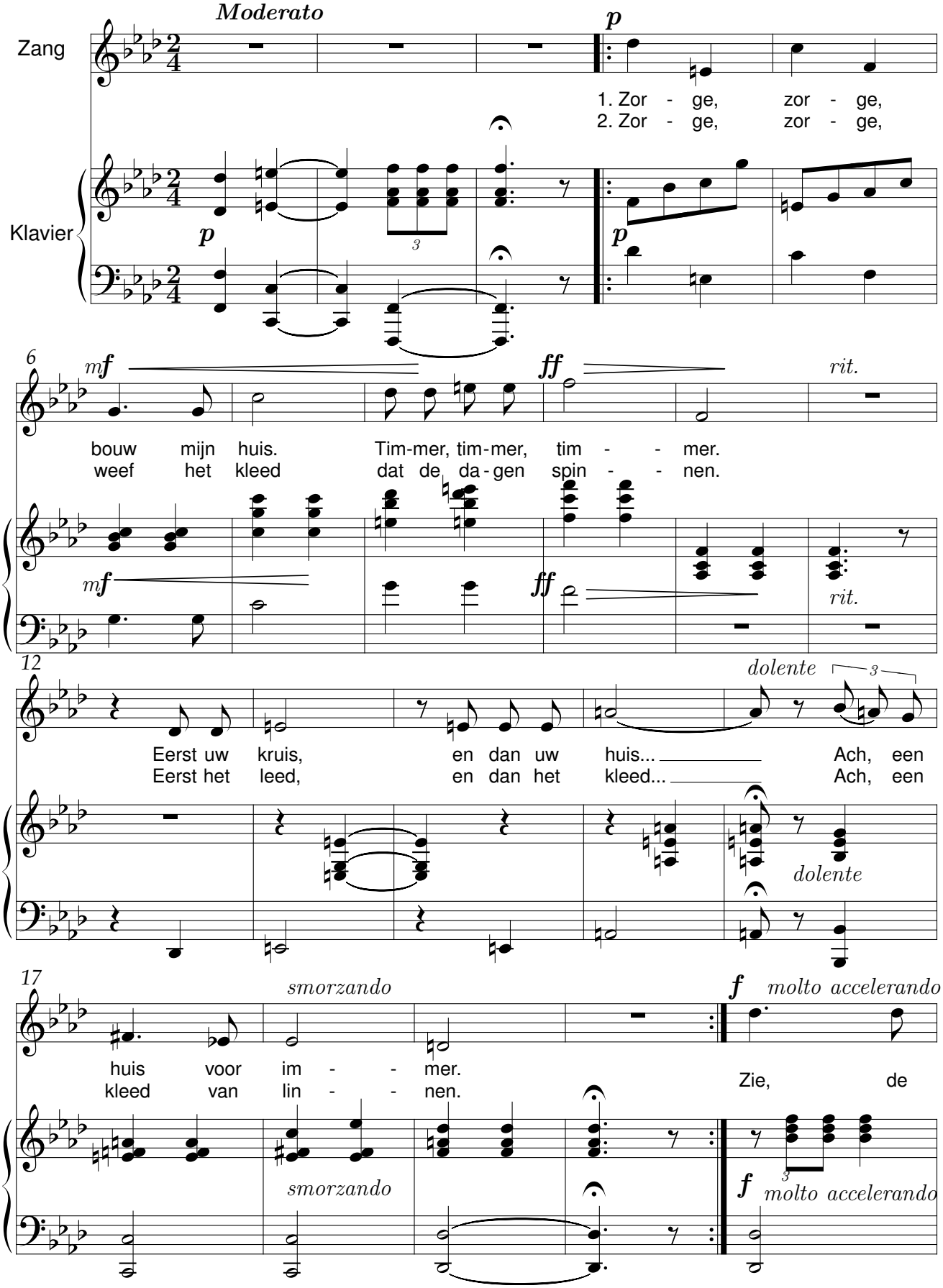

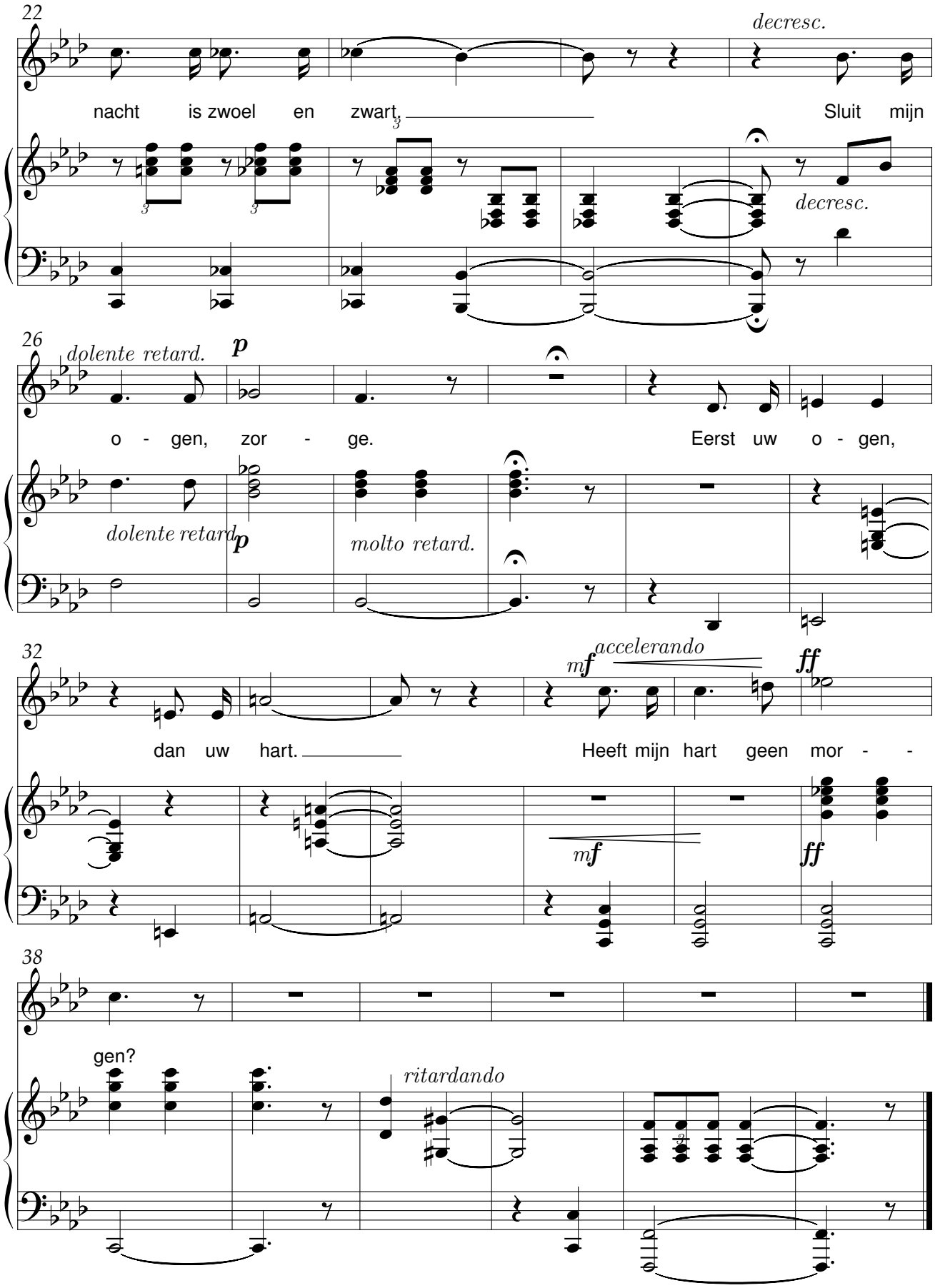
22
decresc.
nacht is zwoel en zwart
Sluit mijn
decresc.
26
dolente retard.
p
o - gen, zor - ge.
Eerst uw o - gen,
dolente retard
p
molto retard.
32
mf
accelerando
ff
dan uw hart.
Heeft mijn hart geen mor - -
mf
ff
38
gen?
ritardando

Aan Sterre

C Huygens(13 aug. 1634) — René De Clercq (1877-1932)

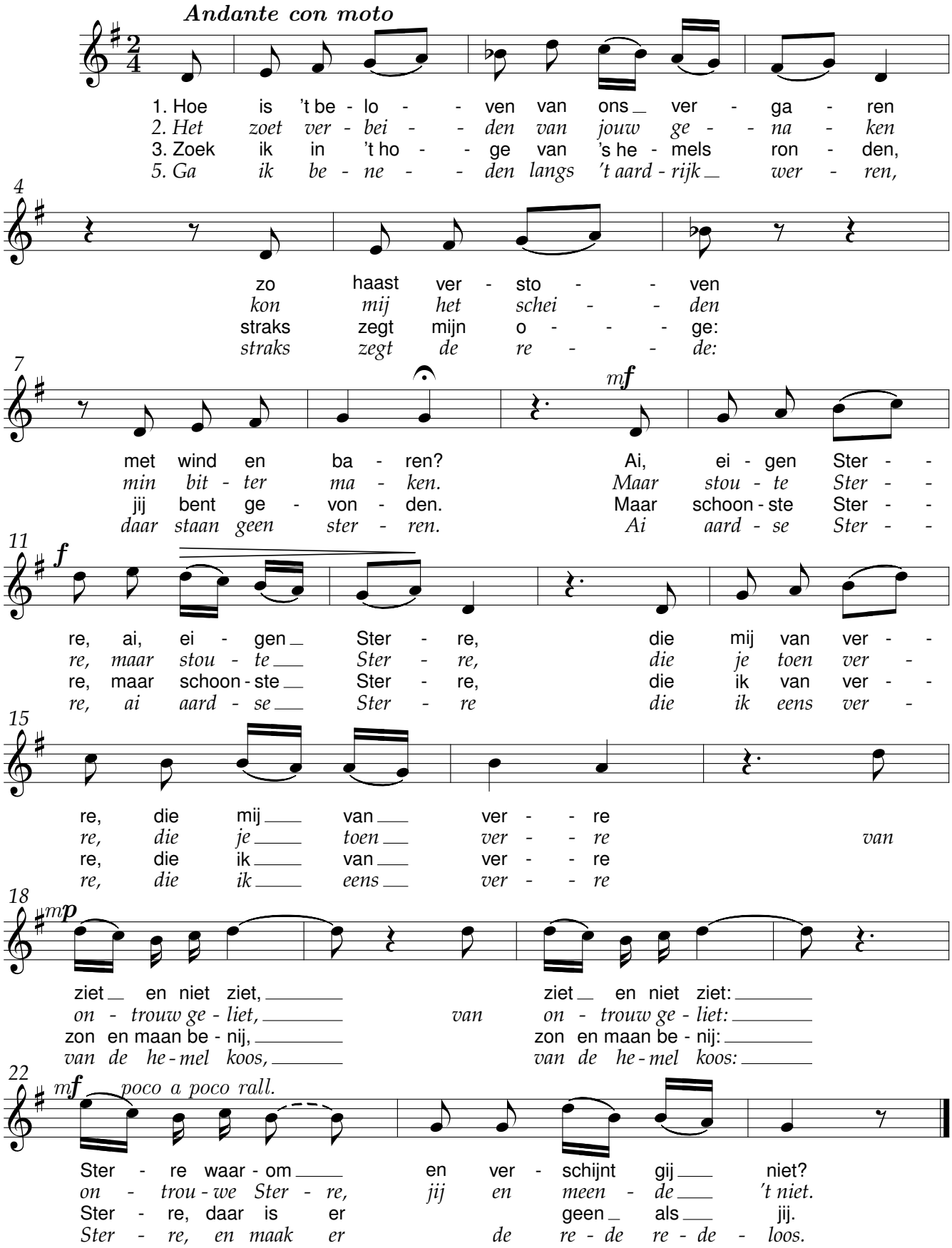

Ach, scheiden

G. A. Bredero(1585-1618) René De Clercq(1877-1932)

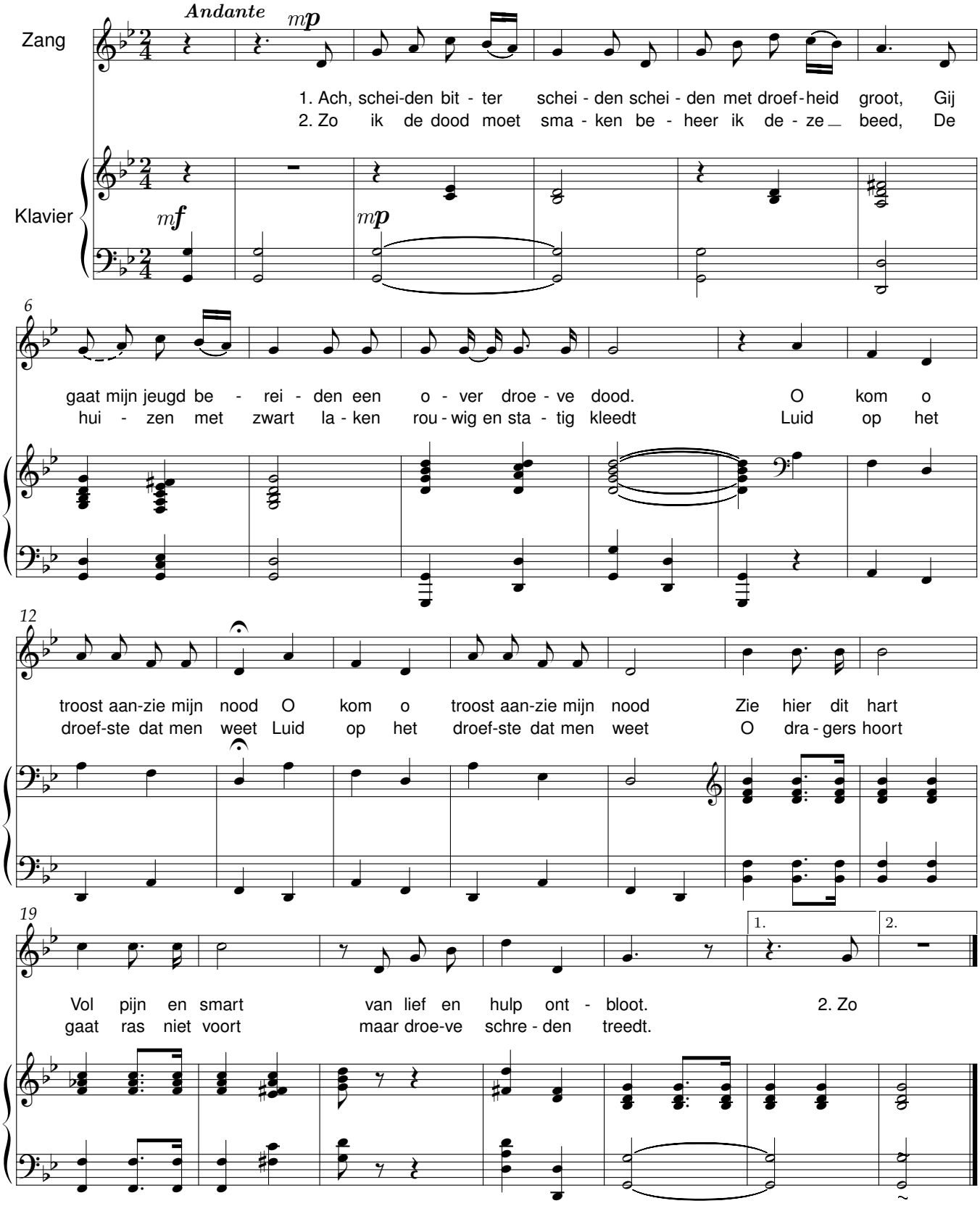

Al droevet die tijt

Hadewijk

Andantino con moto

René De Clercq(1877-1932)

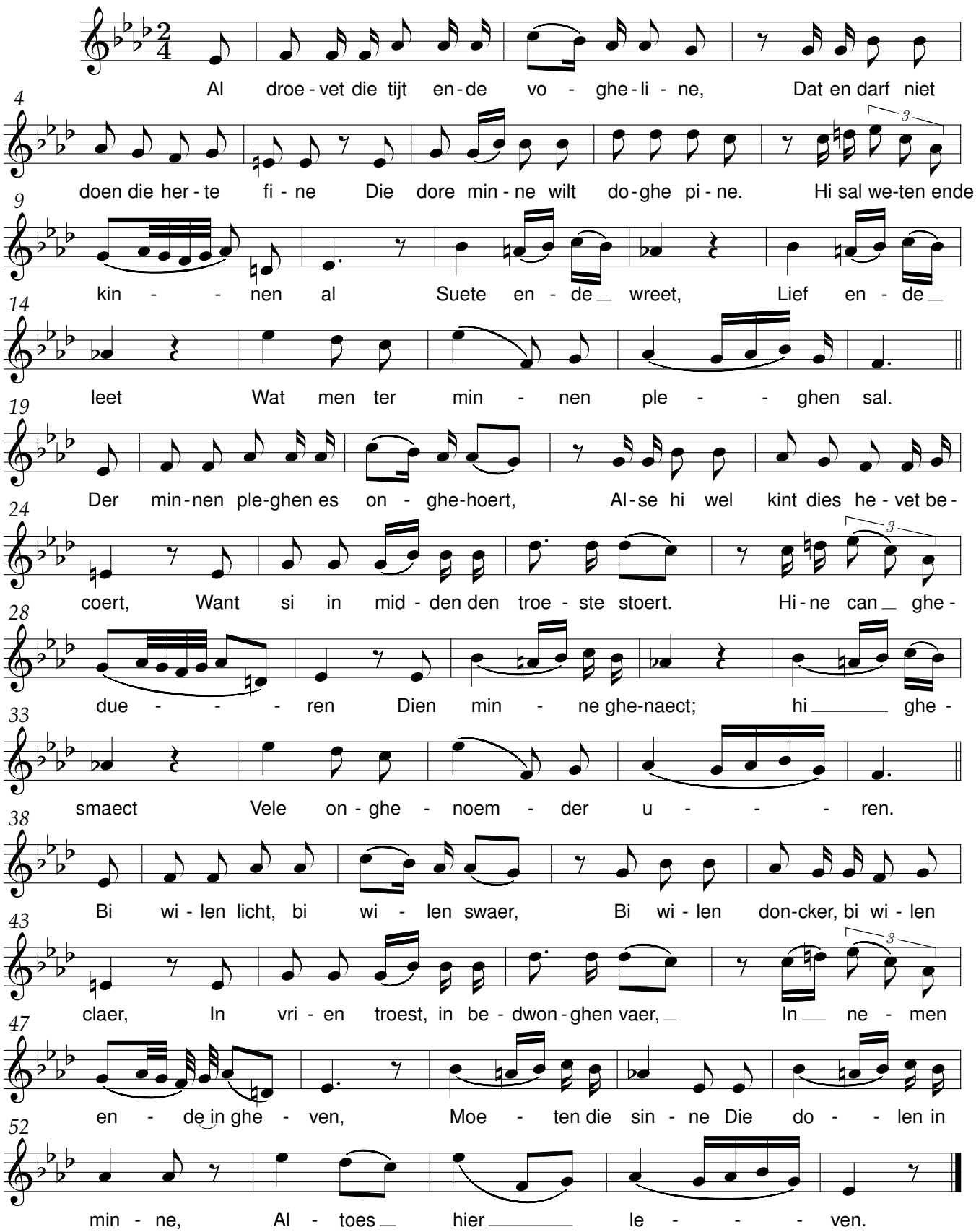

Aloëtte

Oude tekst

René De Clercq(1877-1932)

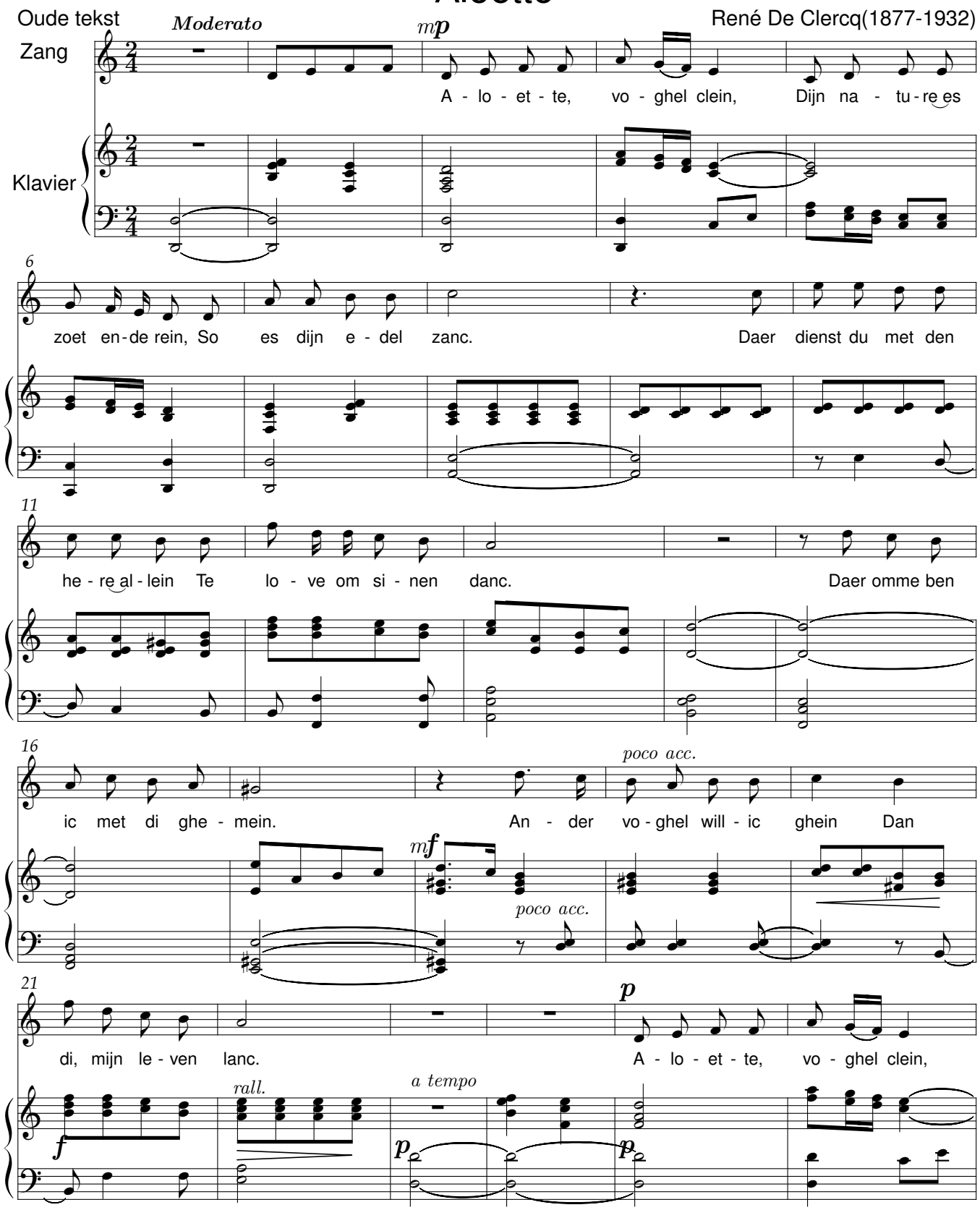

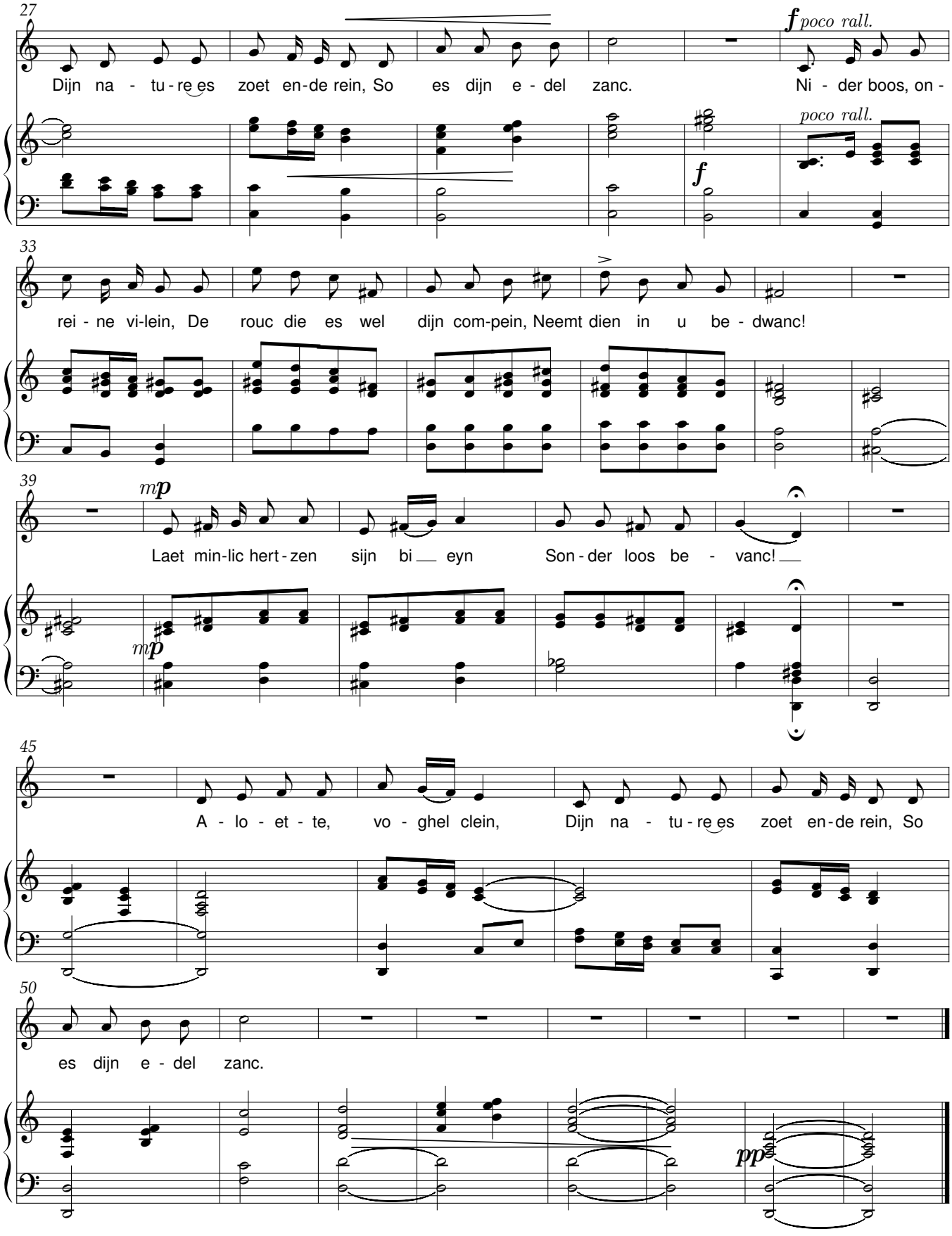
27
f poco rall.
Dijn na - tu - re es zoet en - de rein, So es dijn e - del zanc. Ni - der boos, on -
poco rall.
f
33
rei - ne vi-lein, De rouc die es wel dijn com-pein, Neemt dien in u be - dwanc!
39
mp
Laet min-lic hert - zen sijn bi eyn Son - der loos be - vanc!
mp
45
A - lo - et - te, vo - ghel clein, Dijn na - tu - re es zoet en - de rein, So
50
es dijn e - del zanc.
pp

Als de most te no bedwongen

J. Cats1577-1660 — René De Clercq (1877-1932)

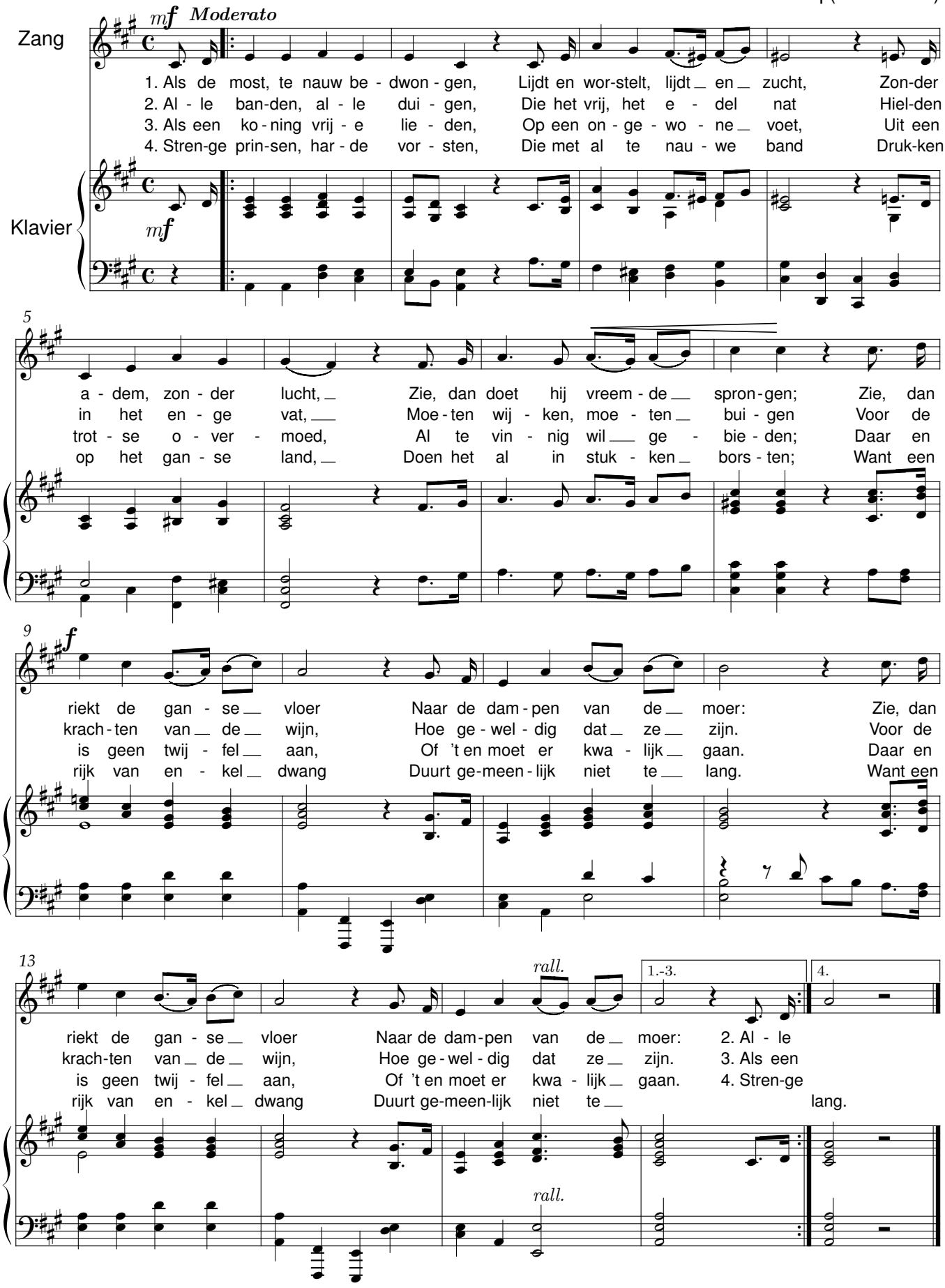

Boerengezelschap

G.A. Bredero *Allegro moderato* René De Clercq(1877-1932)

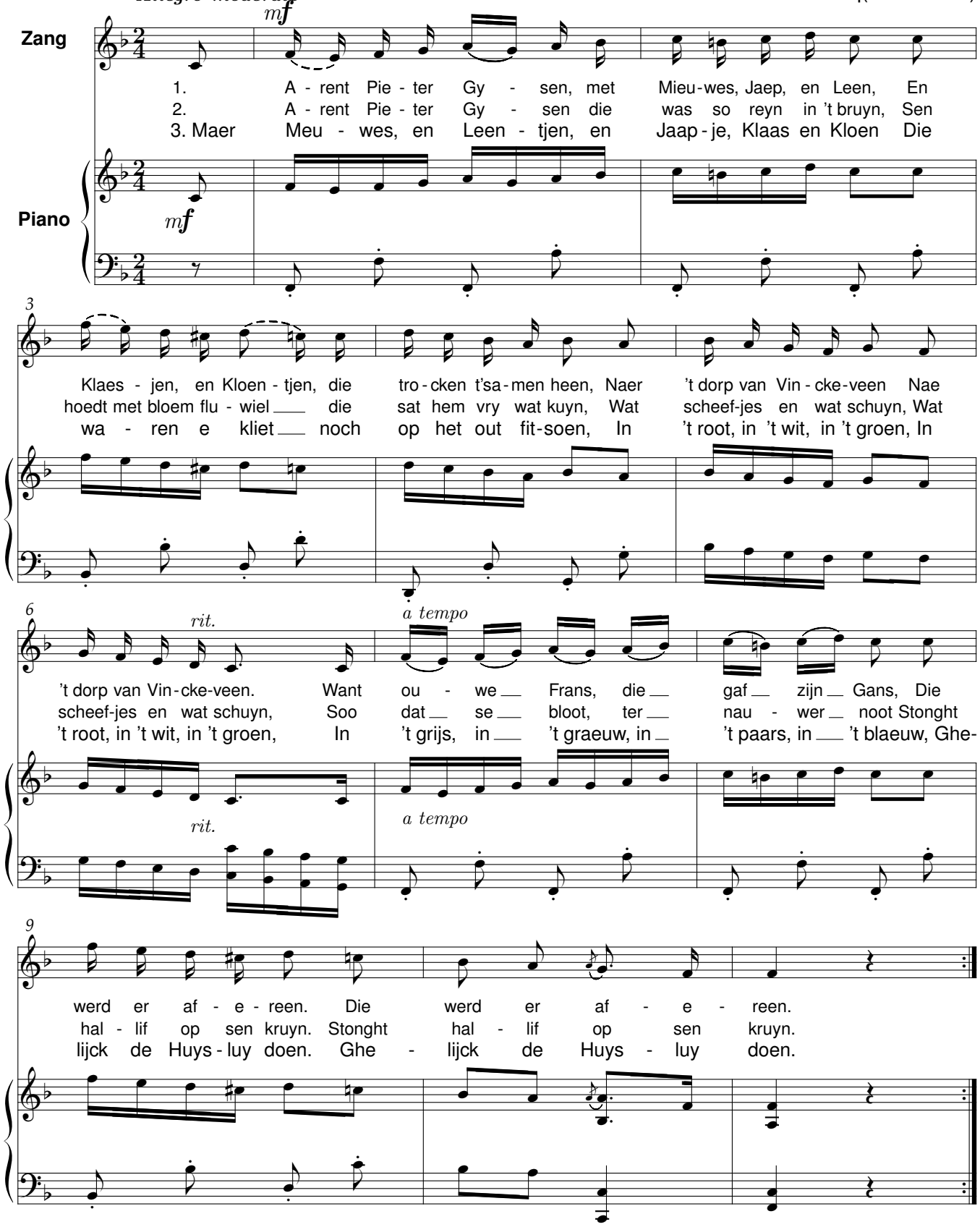

Bruiloftzang

Joost van den Vondel(1587-1679) — René De Clercq (1877-1932)

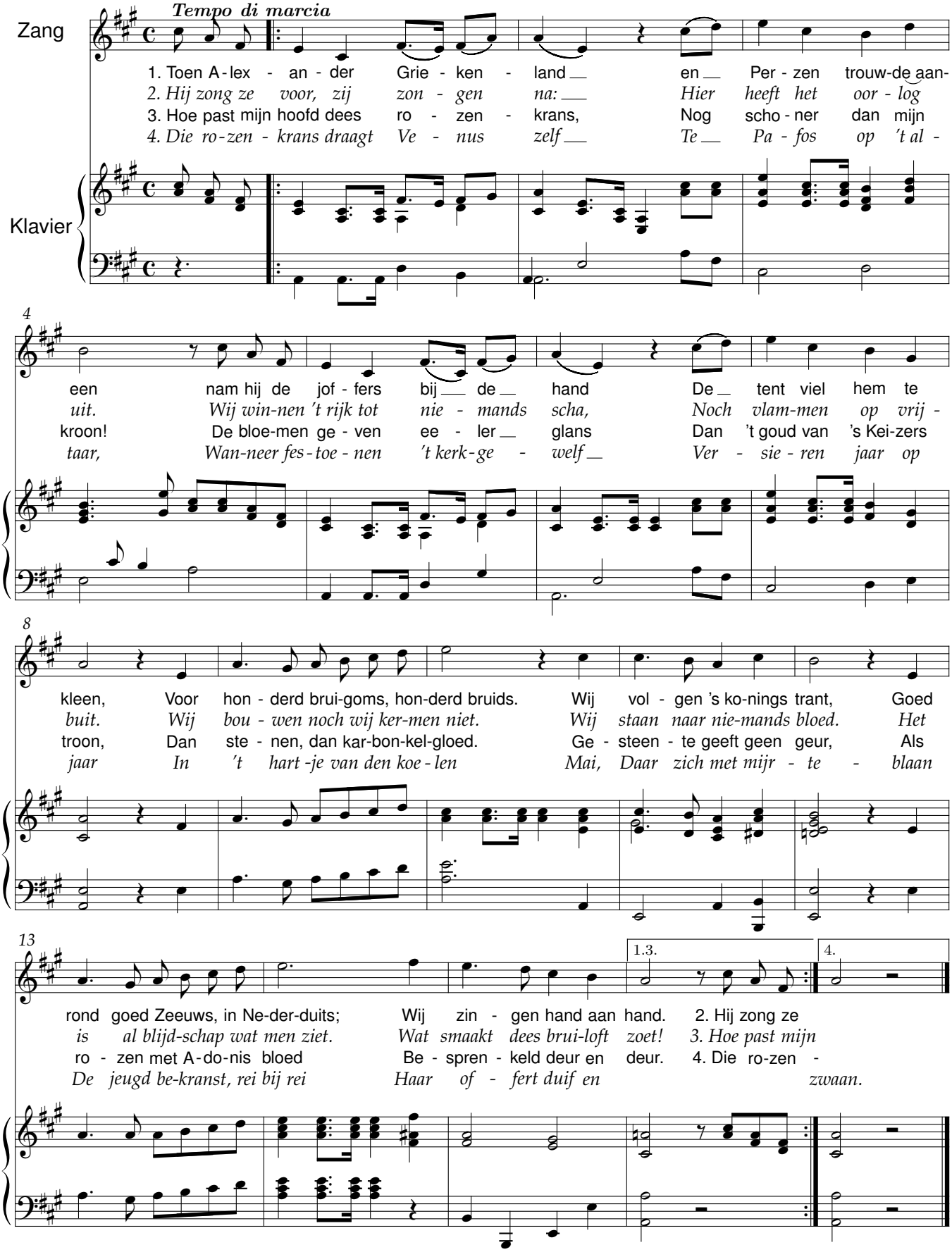

Daar moet veel strijds gestreden zijn

D.R. Campenhuysen(1586-1627) René De Clercq(1877-1932)

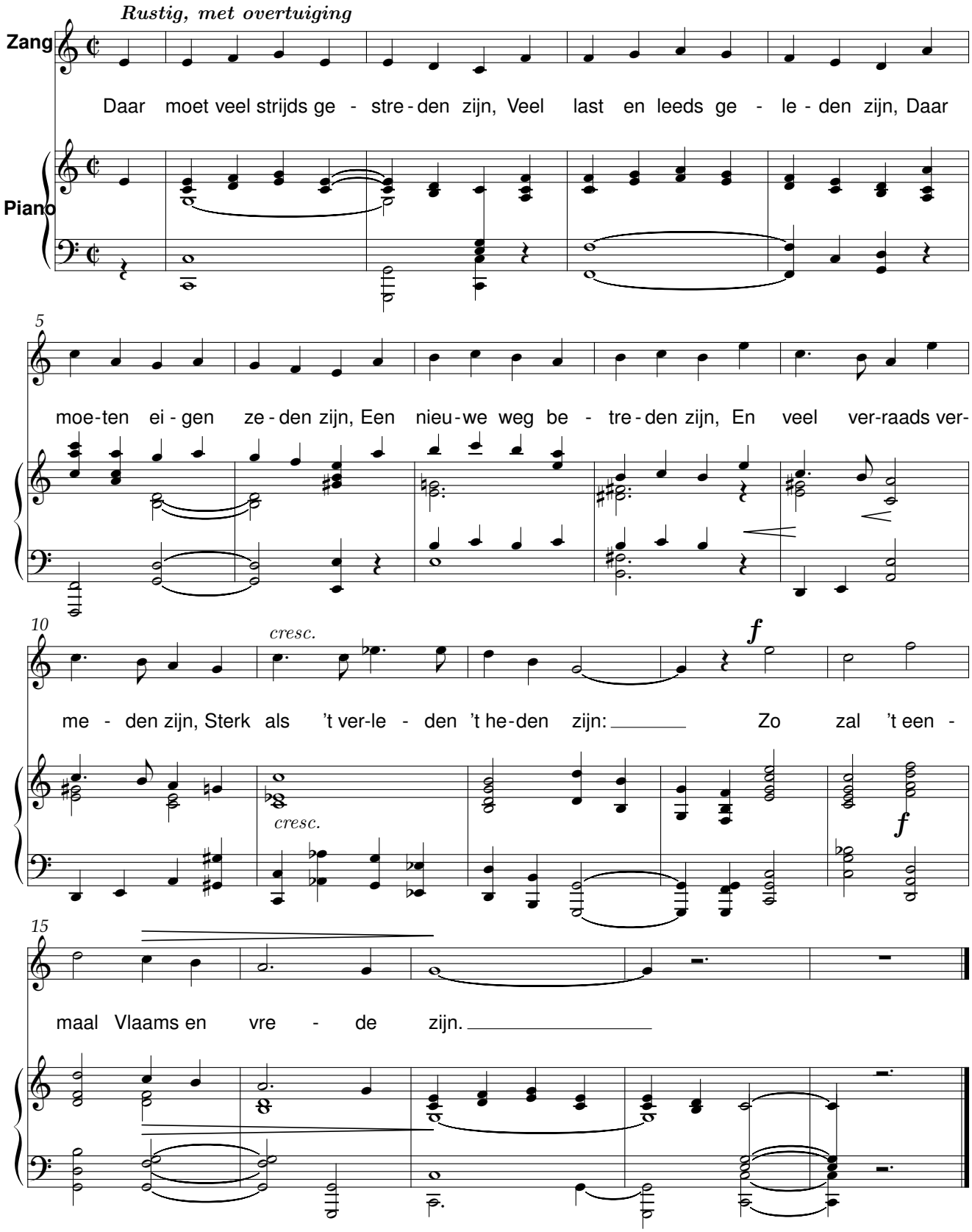

Daar zat een oud manneke

Dichter onbekend

René De Clercq (1877-1932)

Tweestemmige bewerking: Gilbert Biesbrouck

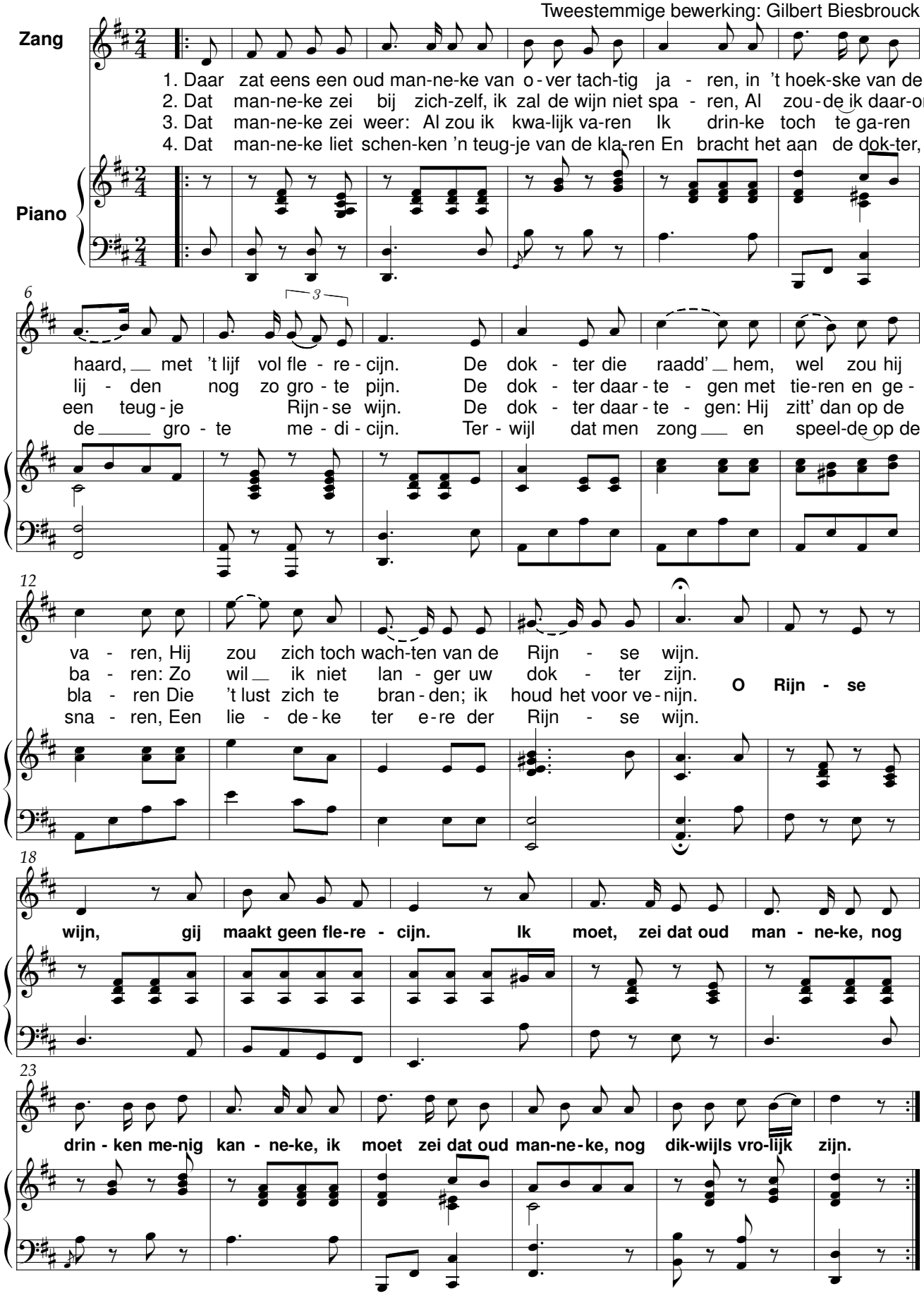

Daar zat een oud manneke

Onbekend

René De Clercq (1877-1932)
Tweestemmige bewerking: Gilbert Biesbrouck

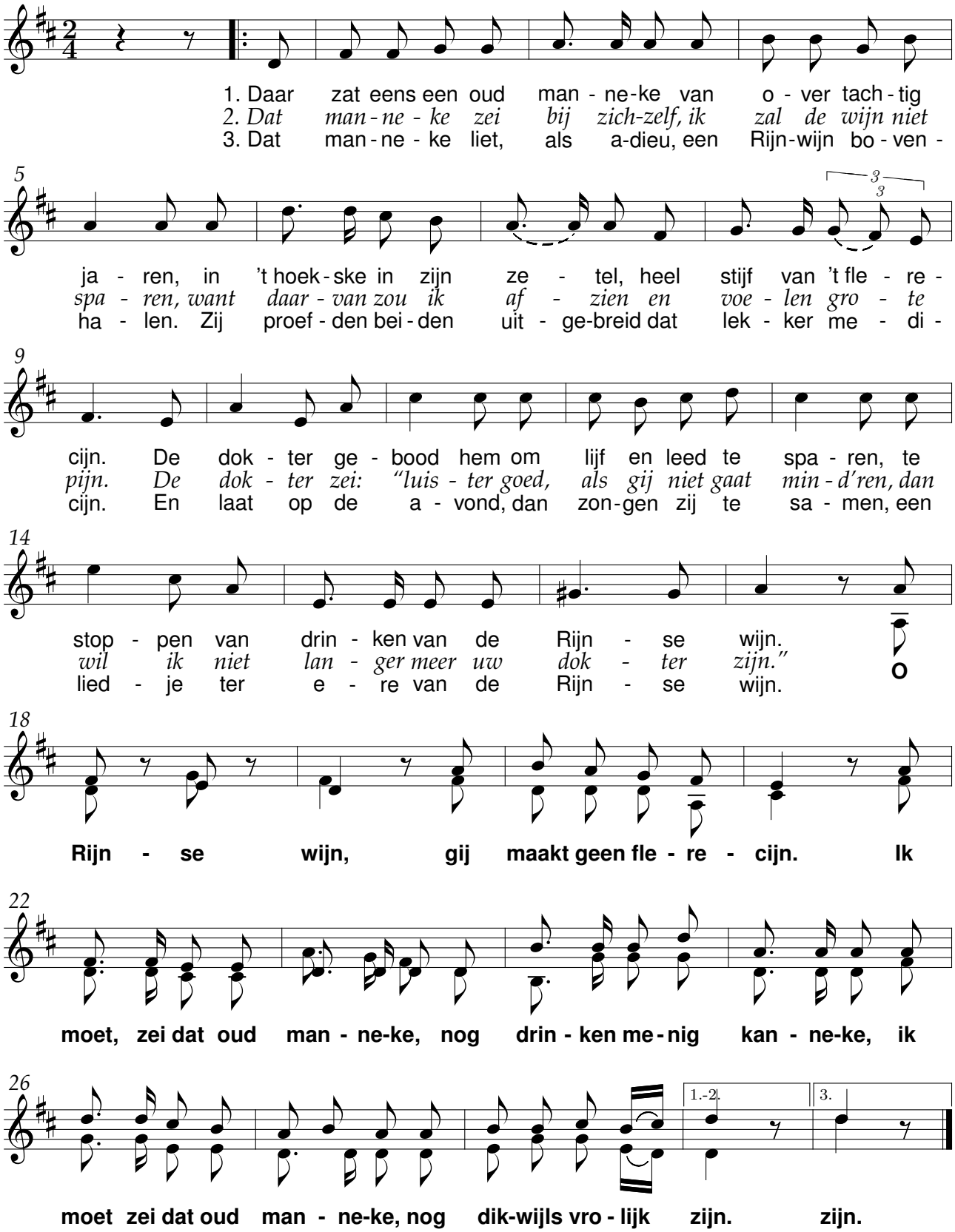

Dans der zielen

Bertha Jakobs(1427-1514)

René De Clercq (1877-1932)

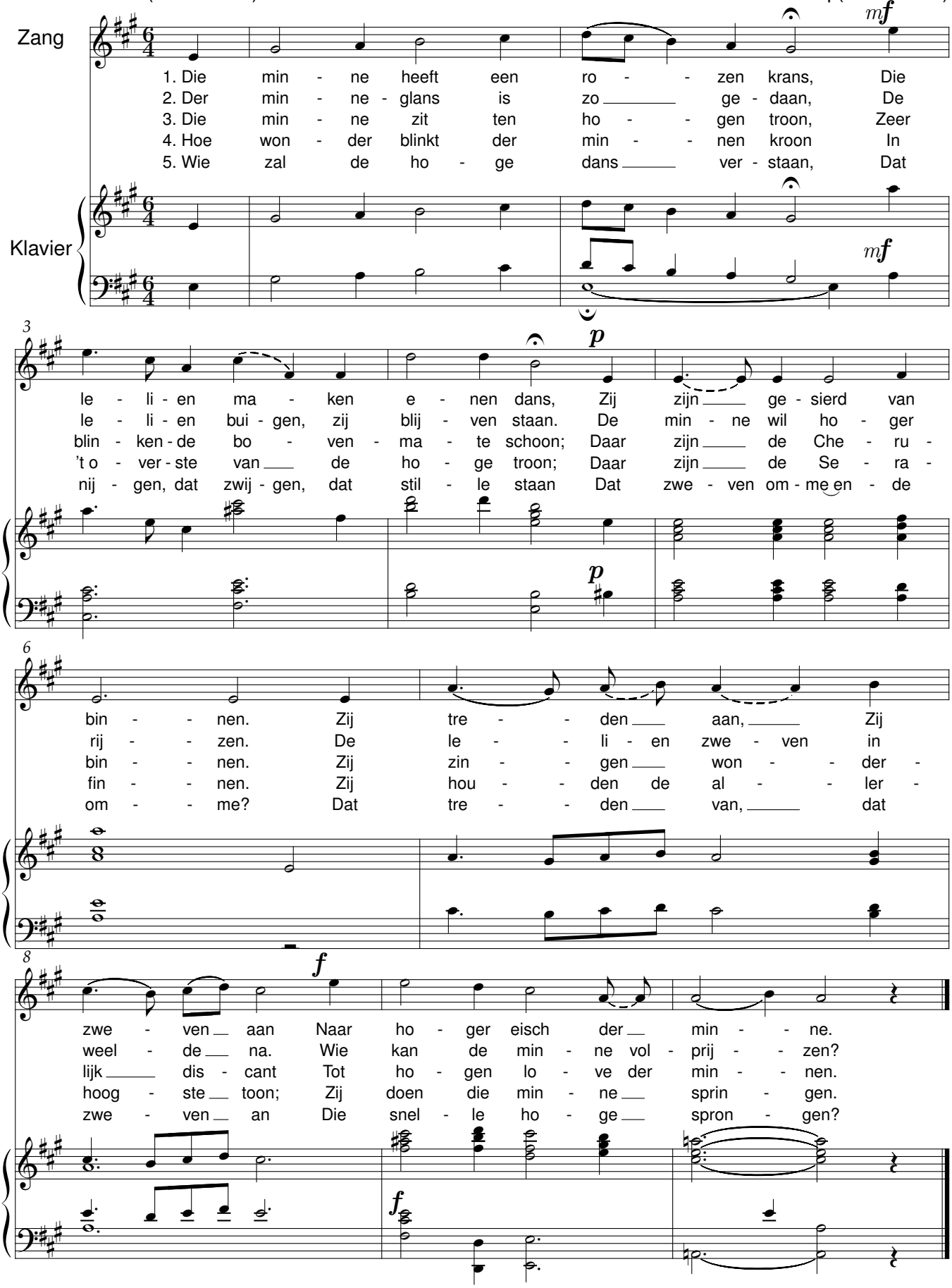

De beste bruiloftgast

G.A. Bredero — René De Clercq (1877-1932)

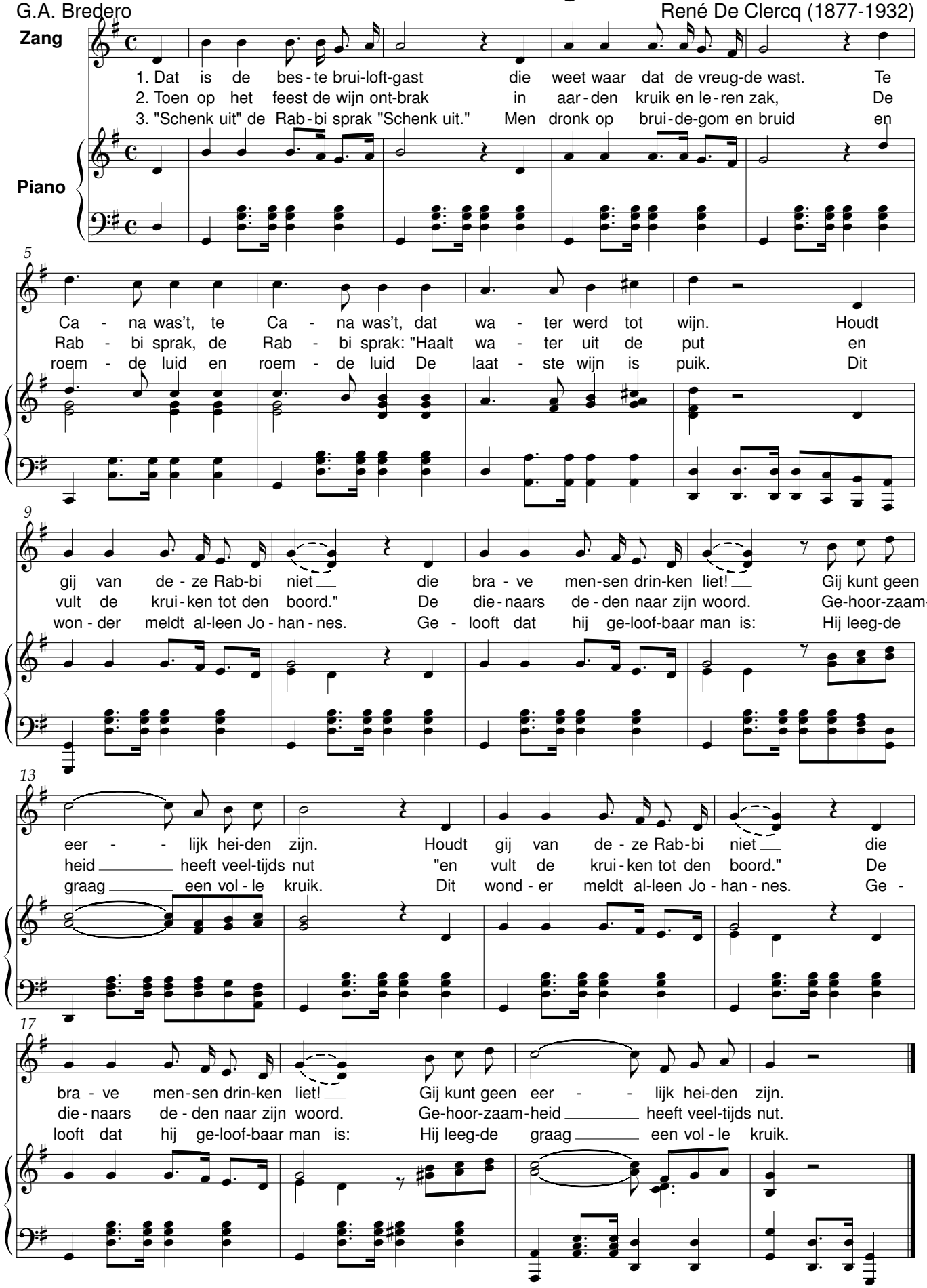

De goede hovenier

Bertha Jakobs1427-1514 — René De Clercq(1877-1932)

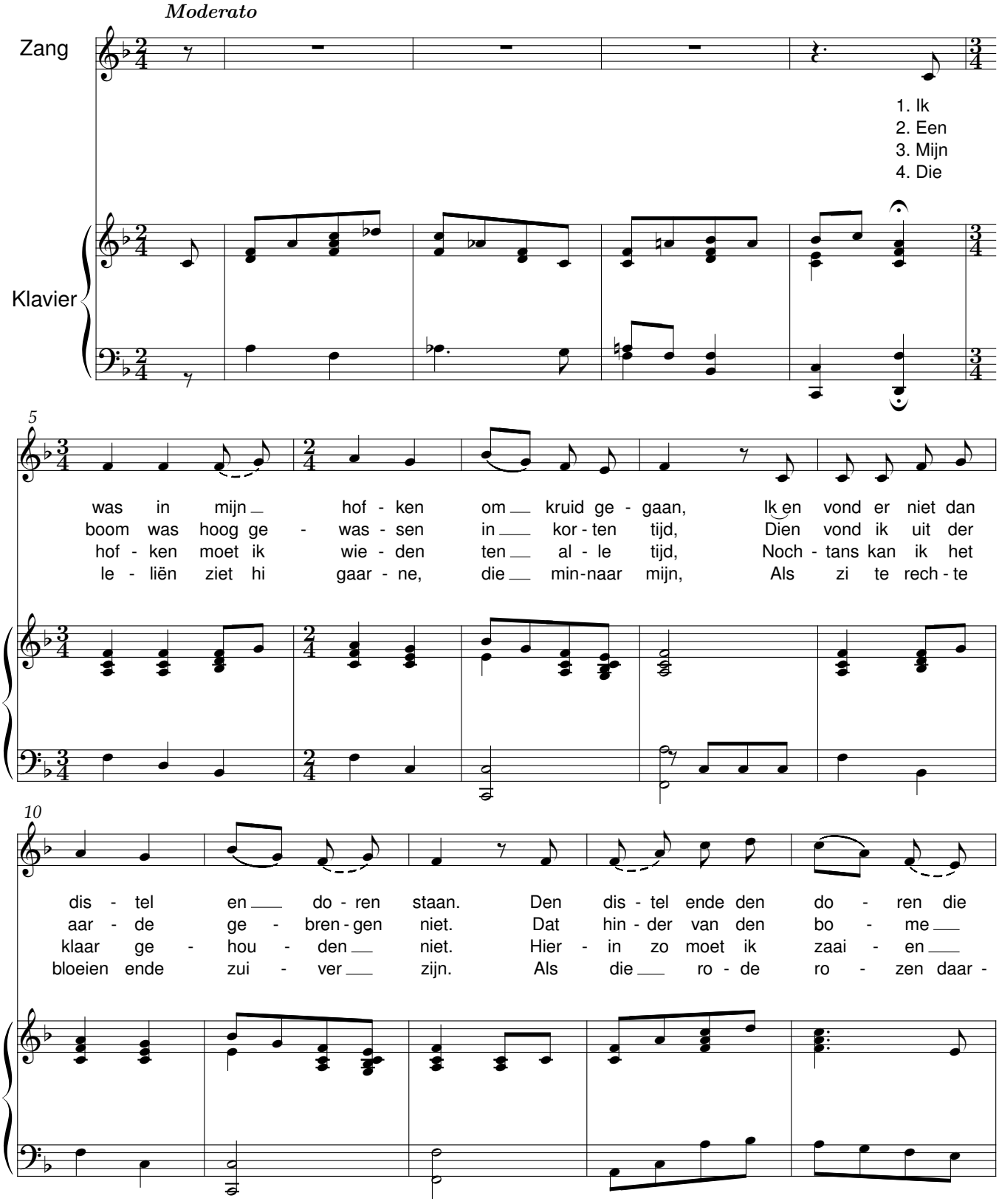

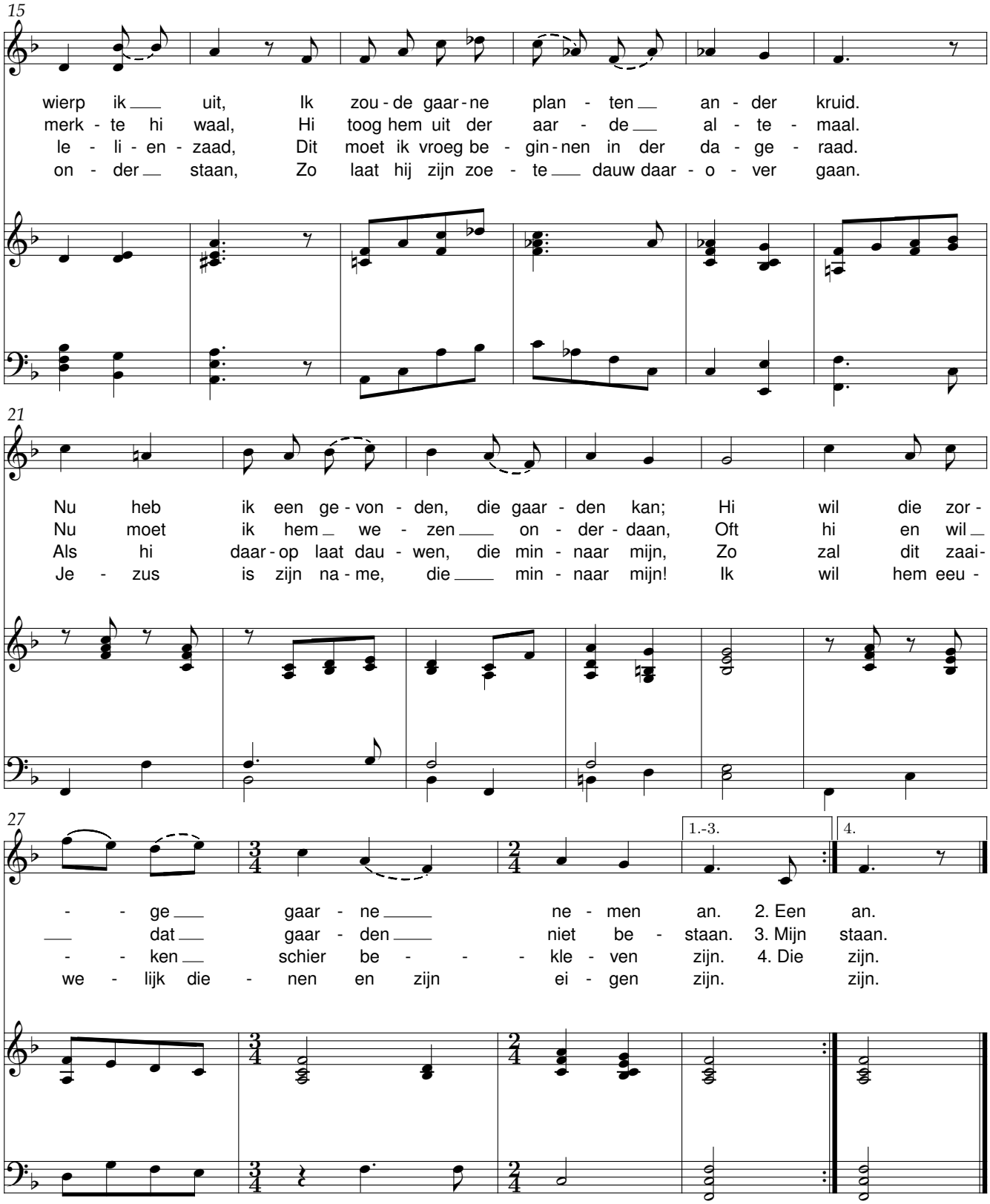
15
wierp ik uit, Ik zou-de gaar-ne plan - ten an - der kruid.
merk - te hi waal, Hi toog hem uit der aar - de al - te - maal.
le - li - en - zaad, Dit moet ik vroeg be - gin-nen in der da - ge - raad.
on - der staan, Zo laat hij zijn zoe - te dauw daar - o - ver gaan.
21
Nu heb ik een ge-von - den, die gaar - den kan; Hi wil die zor -
Nu moet ik hem we - zen on - der - daan, Oft hi en wil
Als hi daar-op laat dau - wen, die min - naar mijn, Zo zal dit zaai-
Je - zus is zijn na-me, die min - naar mijn! Ik wil hem eeu -
27
1.-3.
4.
- ge gaar - ne ne - men an. 2. Een an.
dat gaar - den niet be - staan. 3. Mijn staan.
- ken schier be - - - kle - ven zijn. 4. Die zijn.
we - lijk die - nen en zijn ei - gen zijn. zijn.

De Herders

Jakob Reefsen — René De Clercq (1877-1932)

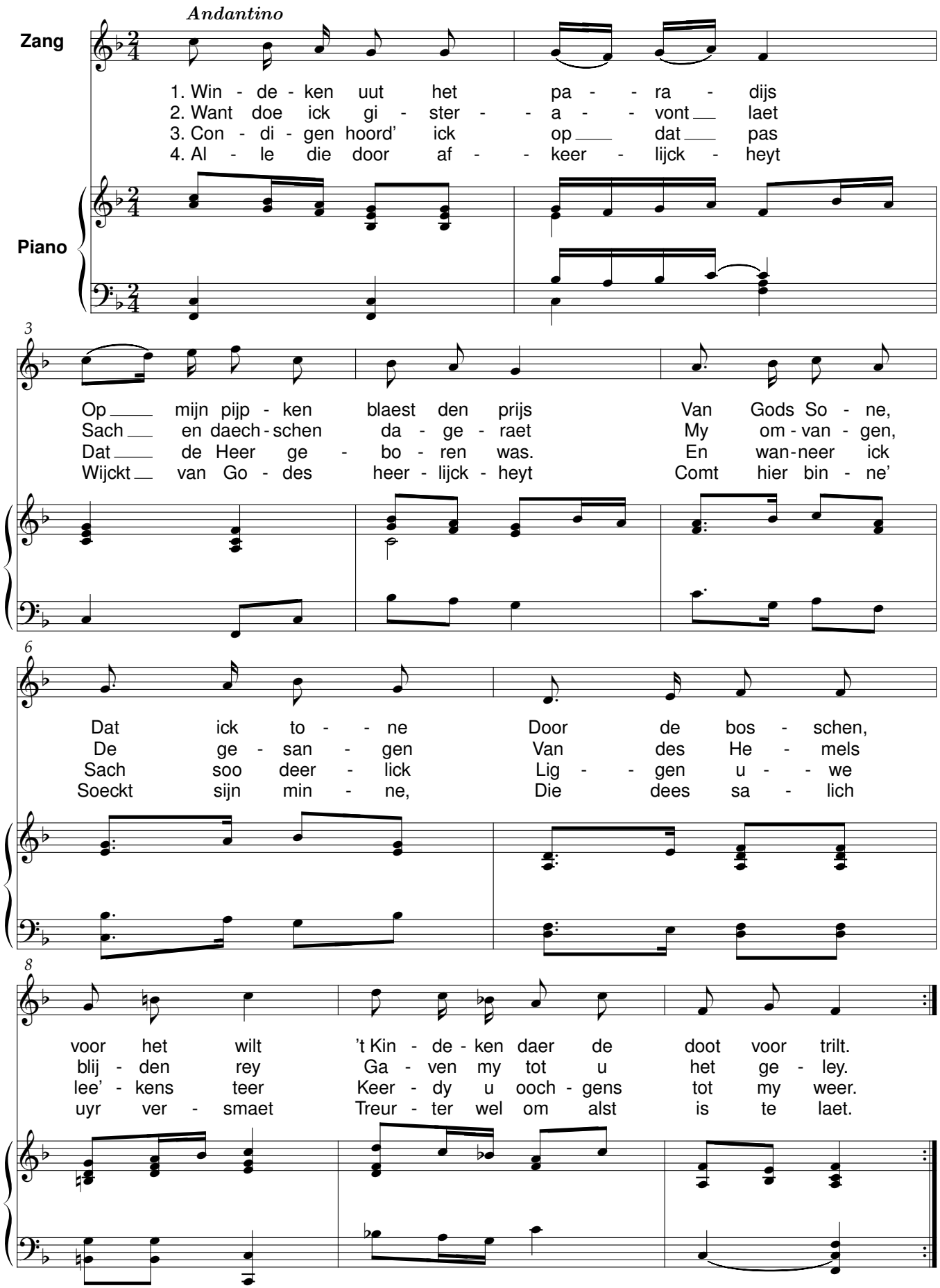

De nachtegaal die sanc een lied

Dichter onbekend

René De Clercq (1877-1932)

Andantino

Zang

Klavier

1. Die nach - te - gaal die zanc een lied, dat leer - de ik. Ik
2. Die moe - der van den bed - de sprank, ont - stak haar licht, zij
3. Hij en was mij al - zo vreemde niet, hij had mij lief. Hij
4. Daar twee goe lief - kens sa - men aan den dan - se gaan hoe

5

heb er een ver - ho - len lief, die vrij - de ik en
vand haar jong - ste doch - ter op haar bed - de nicht. Waar
voer - de mij al o - ver die hei, mis - dee mij niet. Hij
vriend - lijk dat zij haar oog - skens op mal - kan - der slaan

9

1.-3.

die wil ik niet la - ten. Ik ho - pe nog een kort half nacht in
is zij nu ge - gan - gen? Nu is mijn jong - ste doch - ter weeg met
voer - de mij o - ver de hei - den, daar twee schoon lief - kens sa - men gaan, hoe
ge - lijk die mor-gen - ster - re. Mijn hart - ken is van

13

4.

mijn liefs arm te sla - pen. 2. Die
een zo vreem - de man - ne. 3. Hij
no - de is't dat zij schei - den! 4. Daar
zul - ker aard, bruin oog - skens zie ik geern

De schelpen

Jacob Cats1577-1660

René De Clercq (1877-1932)

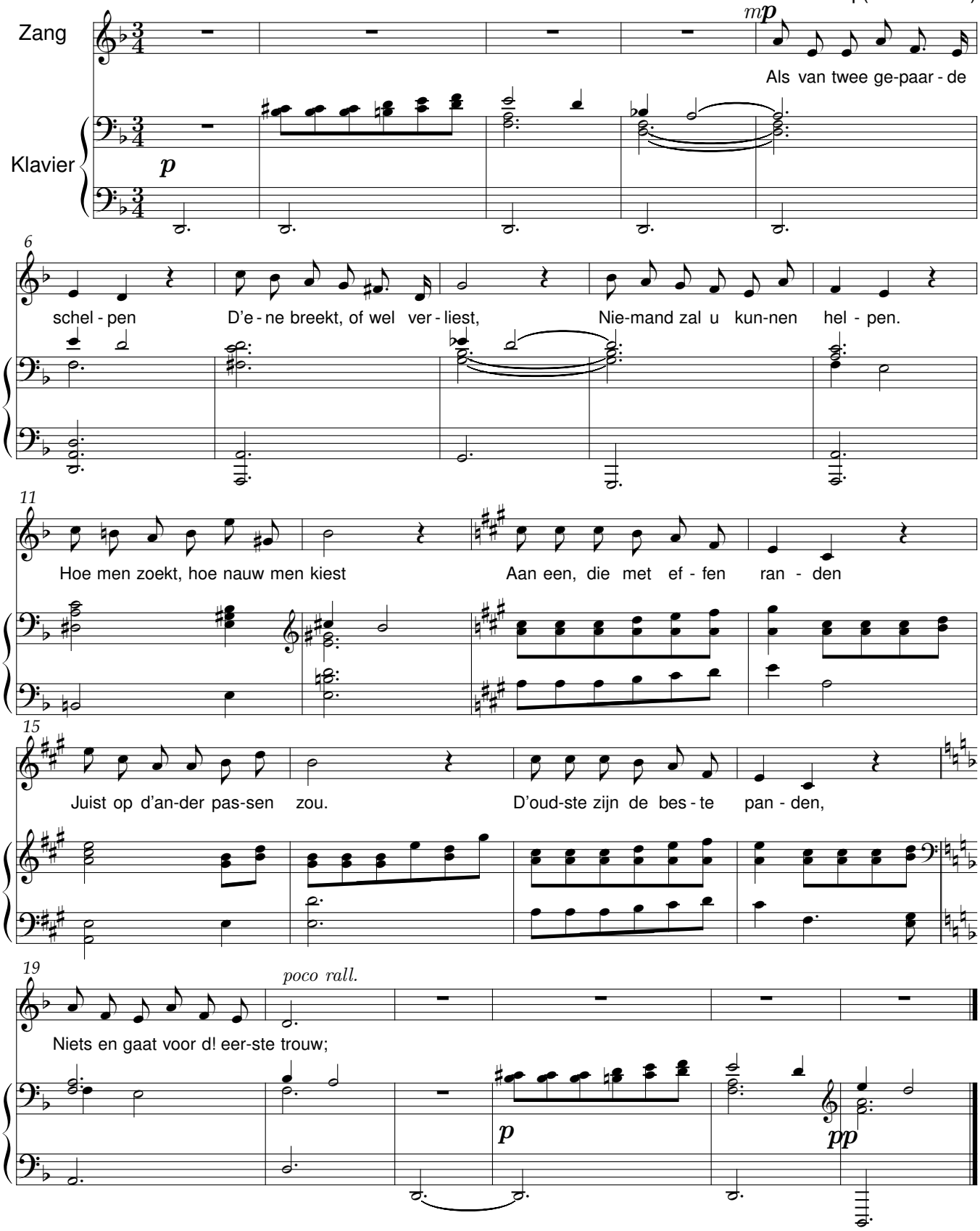

De zwaan

Joost van den Vondel(1587-1679) René De Clercq (1877-1932)

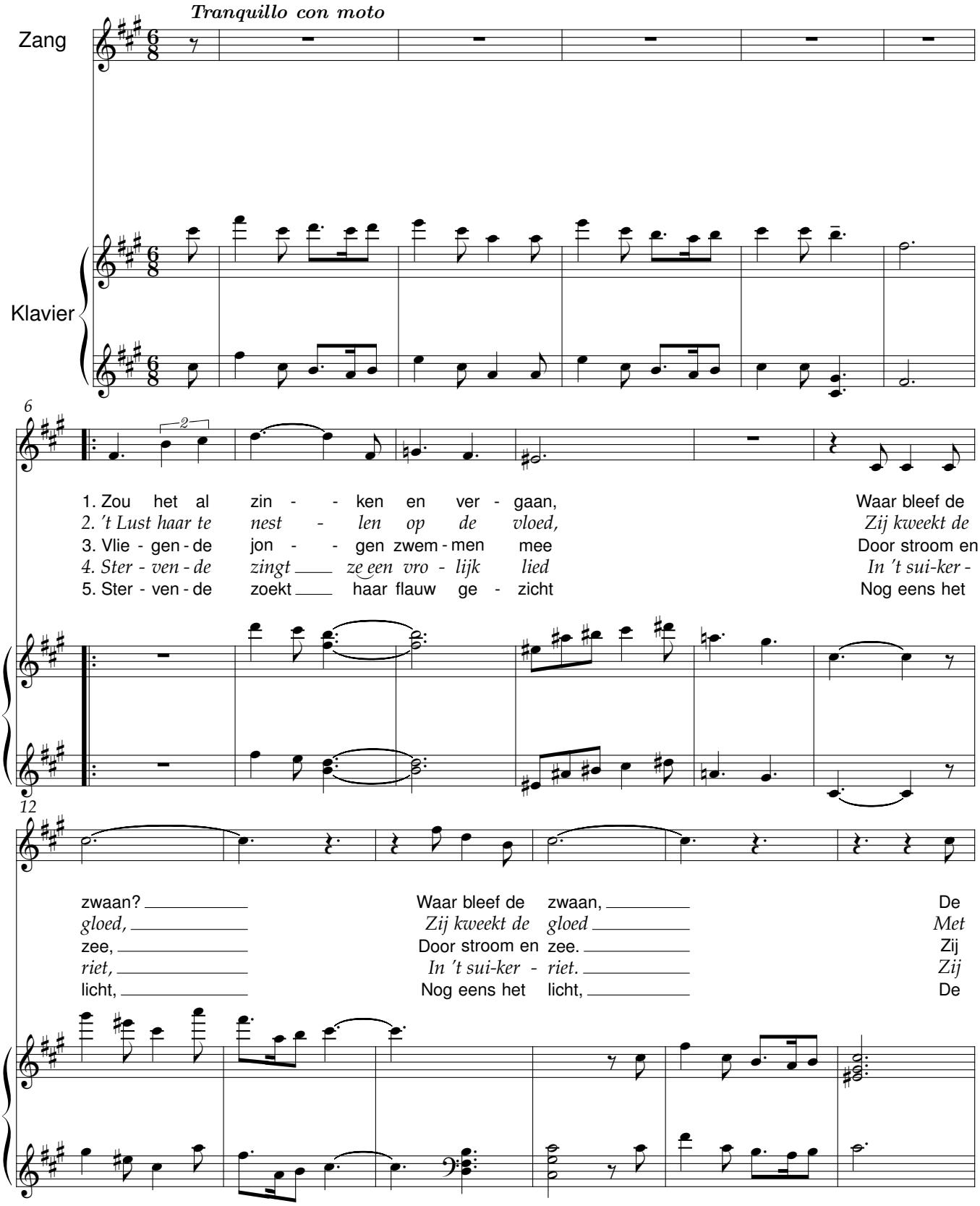

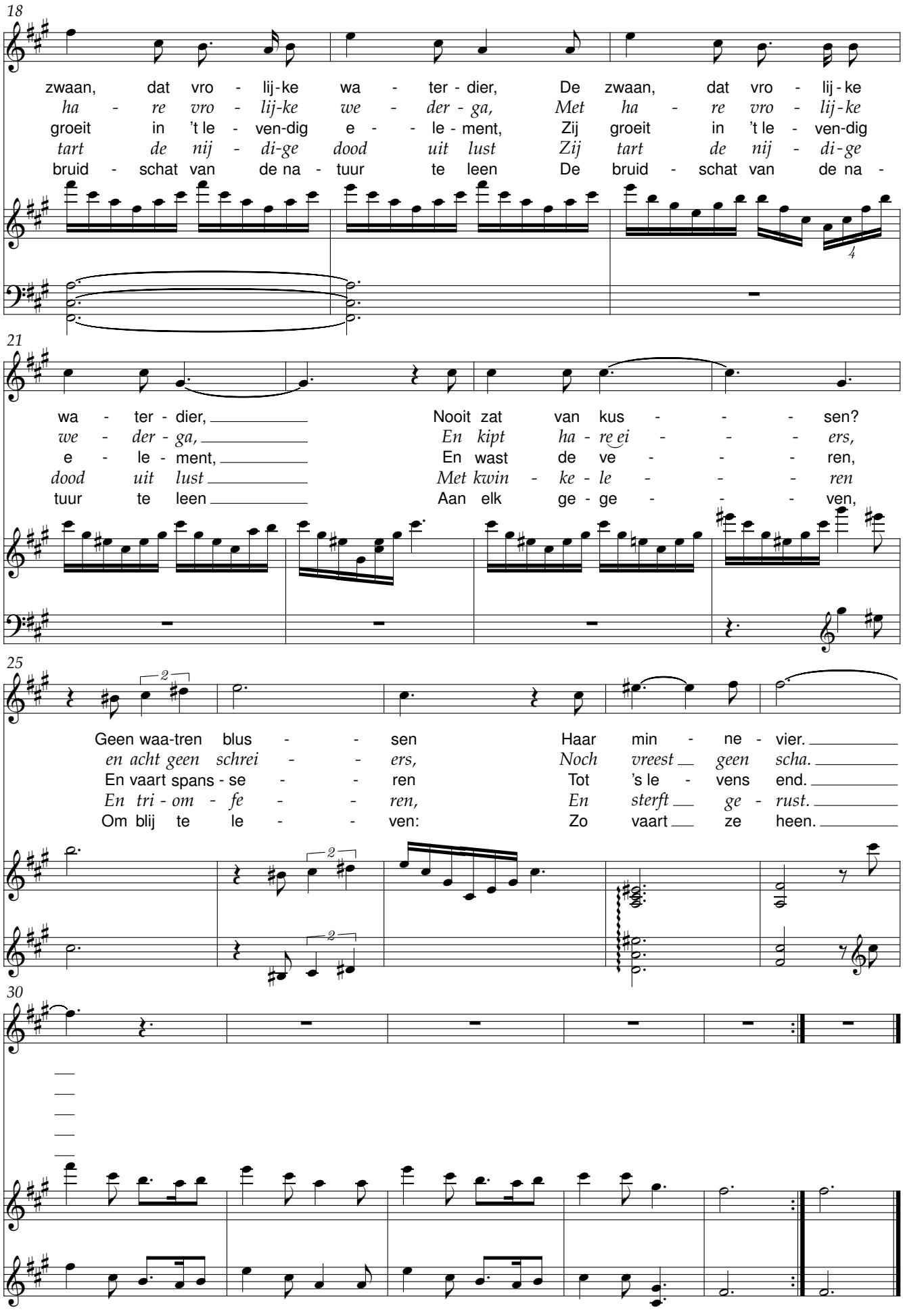
18
zwaan, dat vro - lij - ke wa - ter - dier, De zwaan, dat vro - lij - ke
ha - re vro - lij - ke we - der - ga, Met ha - re vro - lij - ke
groeit in 't le - ven - dig e - le - ment, Zij groeit in 't le - ven - dig
tart de nij - di - ge dood uit lust Zij tart de nij - di - ge
bruid - schat van de na - tuur te leen De bruid - schat van de na -
21
wa - ter - dier, Nooit zat van kus - - - sen?
we - der - ga, En kipt ha - re ei - - - ers,
e - le - ment, En wast de ve - - - ren,
dood uit lust Met kwin - ke - le - - - ren
tuur te leen Aan elk ge - ge - - - ven,
25
Geen waa-tren blus - - sen Haar min - ne - vier.
en acht geen schrei - - ers, Noch vreest geen scha.
En vaart spans - se - - ren Tot 's le - vens end.
En tri - om - fe - - ren, En sterft ge - rust.
Om blij te le - - ven: Zo vaart ze heen.
30

Diogenes

W. G. van Fockenbroch (ca. 1630-1675) — René De Clercq (1877-1932)

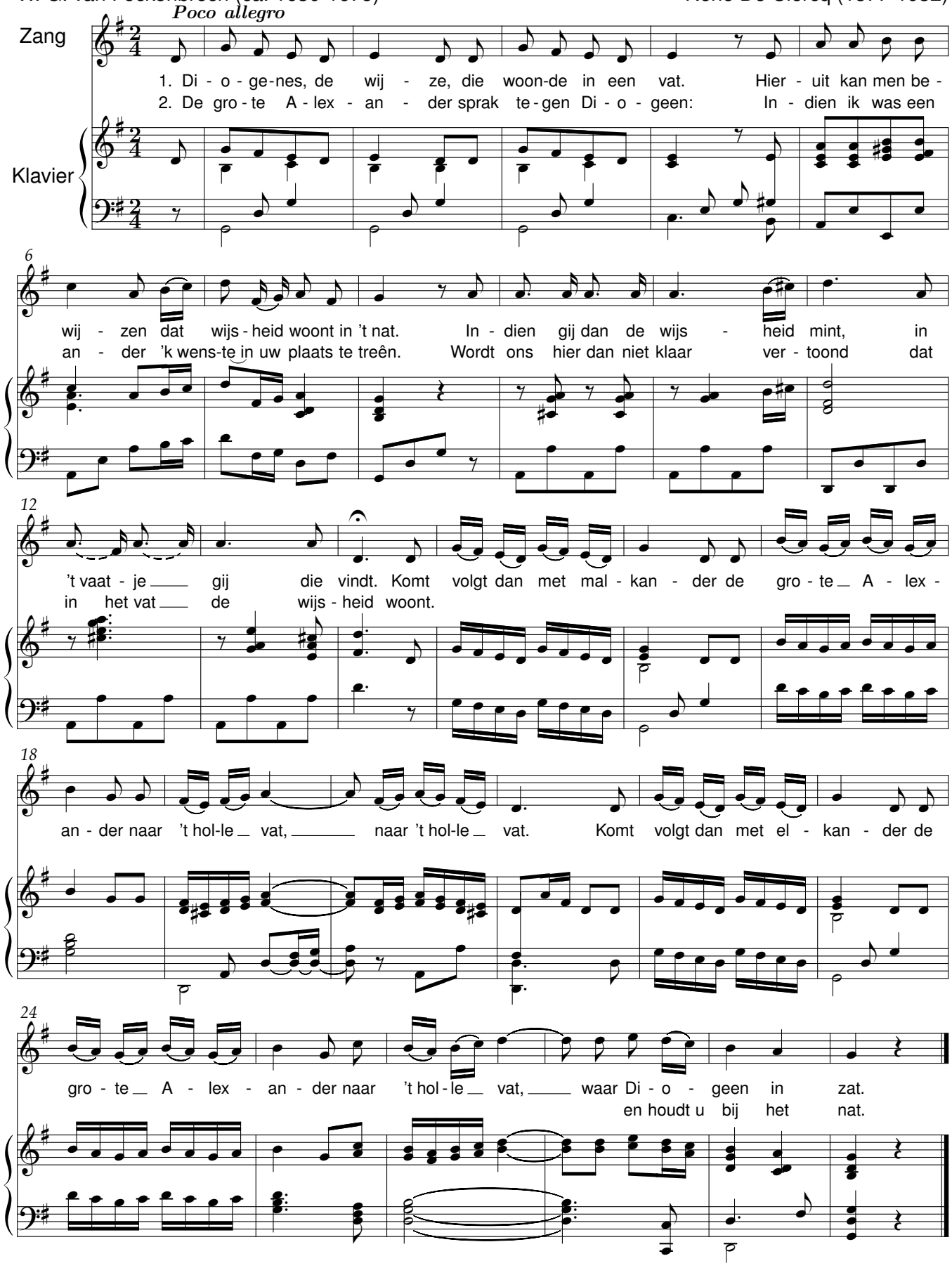

Diogenes

Woorden: W. G. van Fockenbroch – René De Clercq

René De Clercq (1877-1932)

Vierstemmige bewerking: Didier Debels

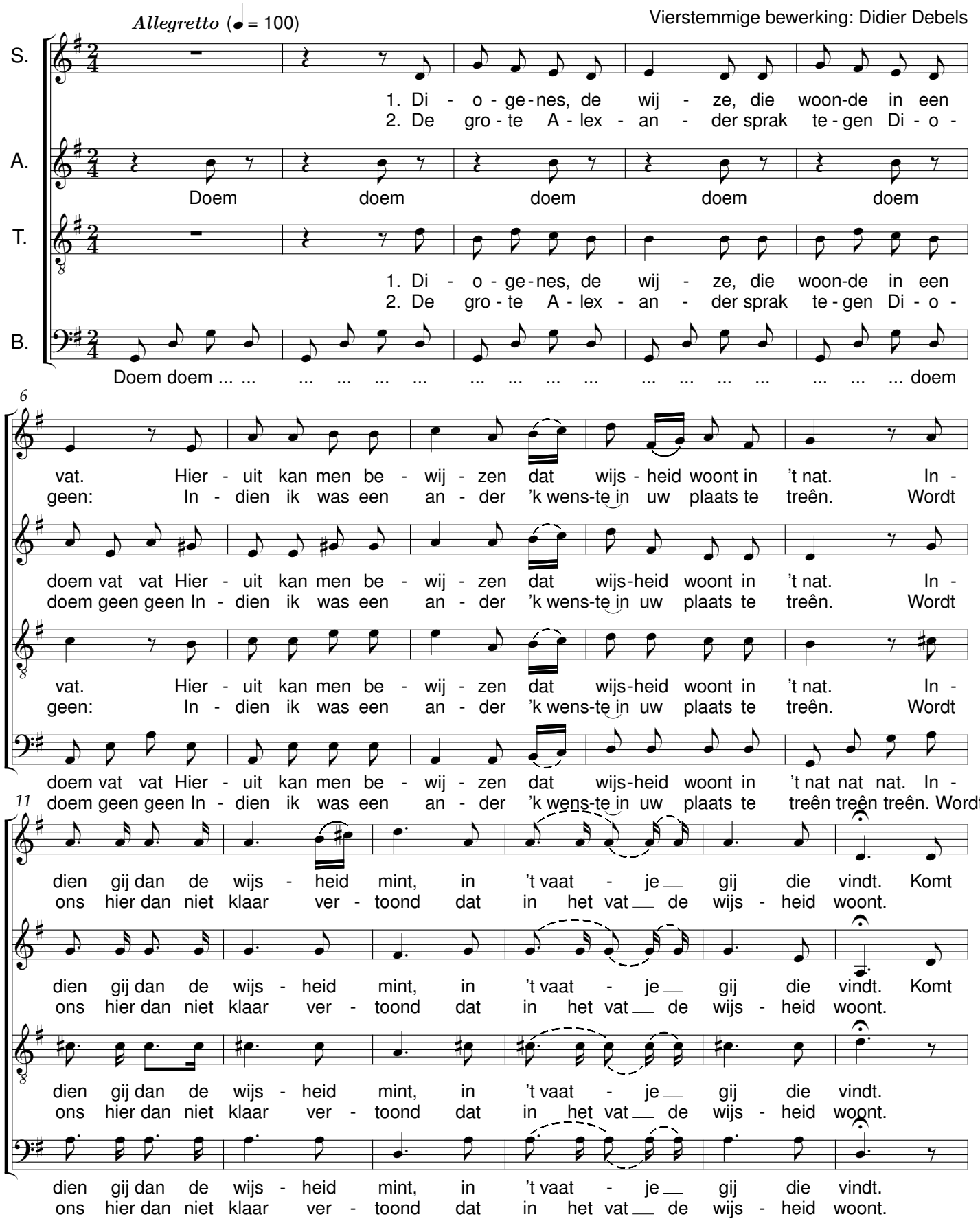

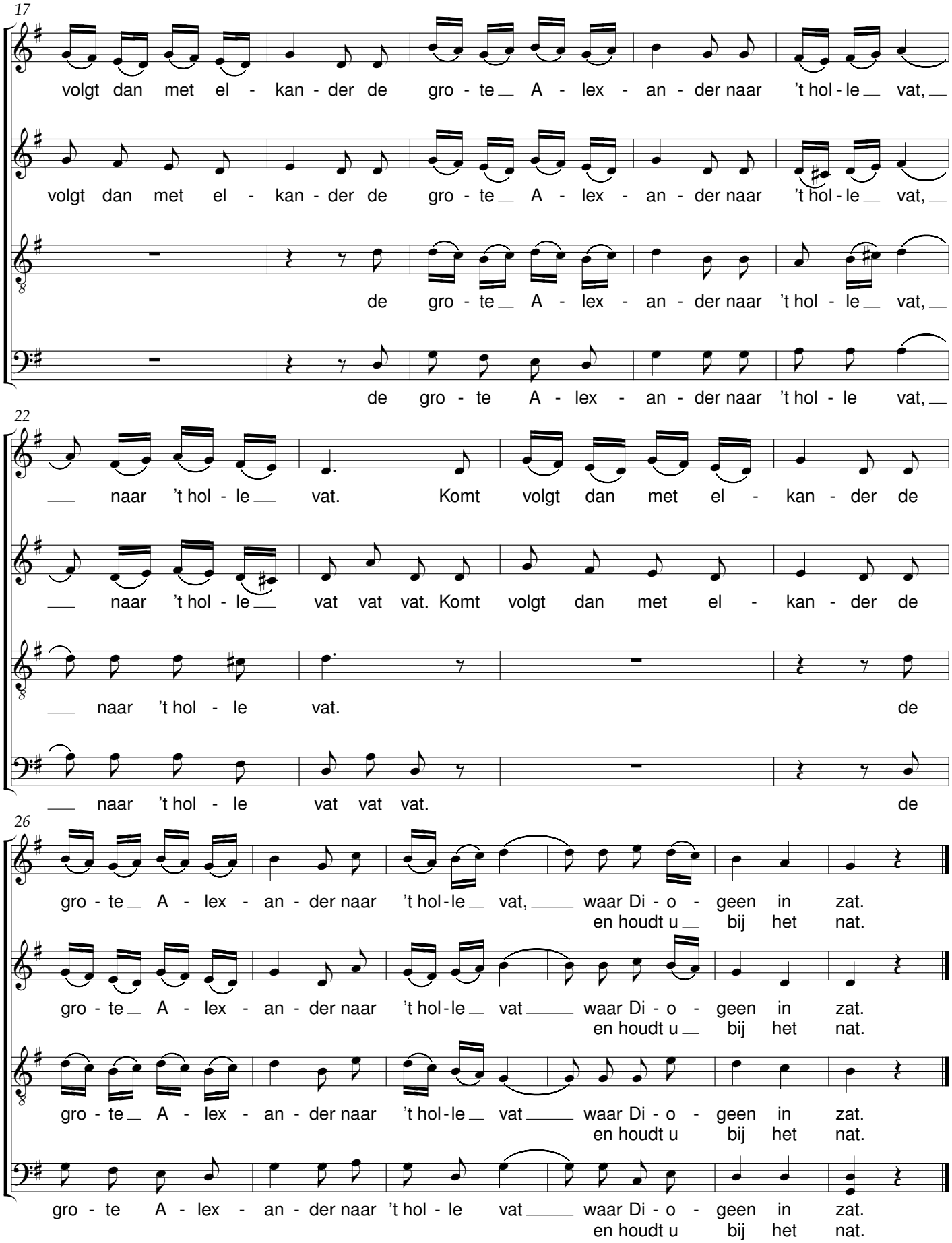
17
volgt dan met el - kan - der de gro - te A - lex - an - der naar 't hol - le vat,
volgt dan met el - kan - der de gro - te A - lex - an - der naar 't hol - le vat,
de gro - te A - lex - an - der naar 't hol - le vat,
de gro - te A - lex - an - der naar 't hol - le vat,
22
naar 't hol - le vat. Komt volgt dan met el - kan - der de
naar 't hol - le vat vat vat. Komt volgt dan met el - kan - der de
naar 't hol - le vat. de
naar 't hol - le vat vat vat. de
26
gro - te A - lex - an - der naar 't hol - le vat, waar Di - o - geen in zat.
en houdt u bij het nat.
gro - te A - lex - an - der naar 't hol - le vat waar Di - o - geen in zat.
en houdt u bij het nat.
gro - te A - lex - an - der naar 't hol - le vat waar Di - o - geen in zat.
en houdt u bij het nat.
gro - te A - lex - an - der naar 't hol - le vat waar Di - o - geen in zat.
en houdt u bij het nat.

Drinkliedeke

Constantijn Huyghens(1596-1687) — René De Clercq (1877-1932)

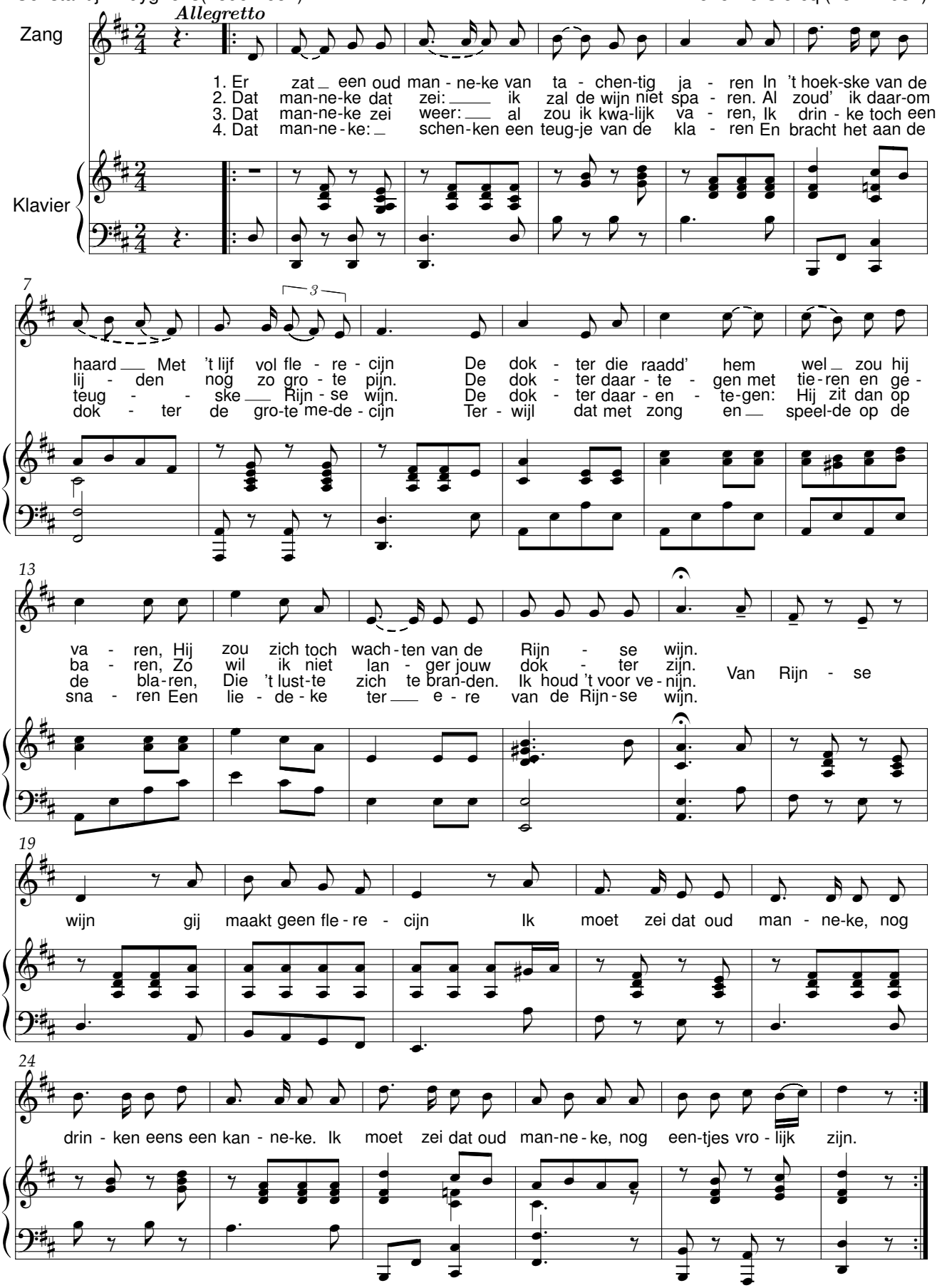

Een oud man en een jong meisje

P. W. De Koning — René De Clercq (1877-1932)

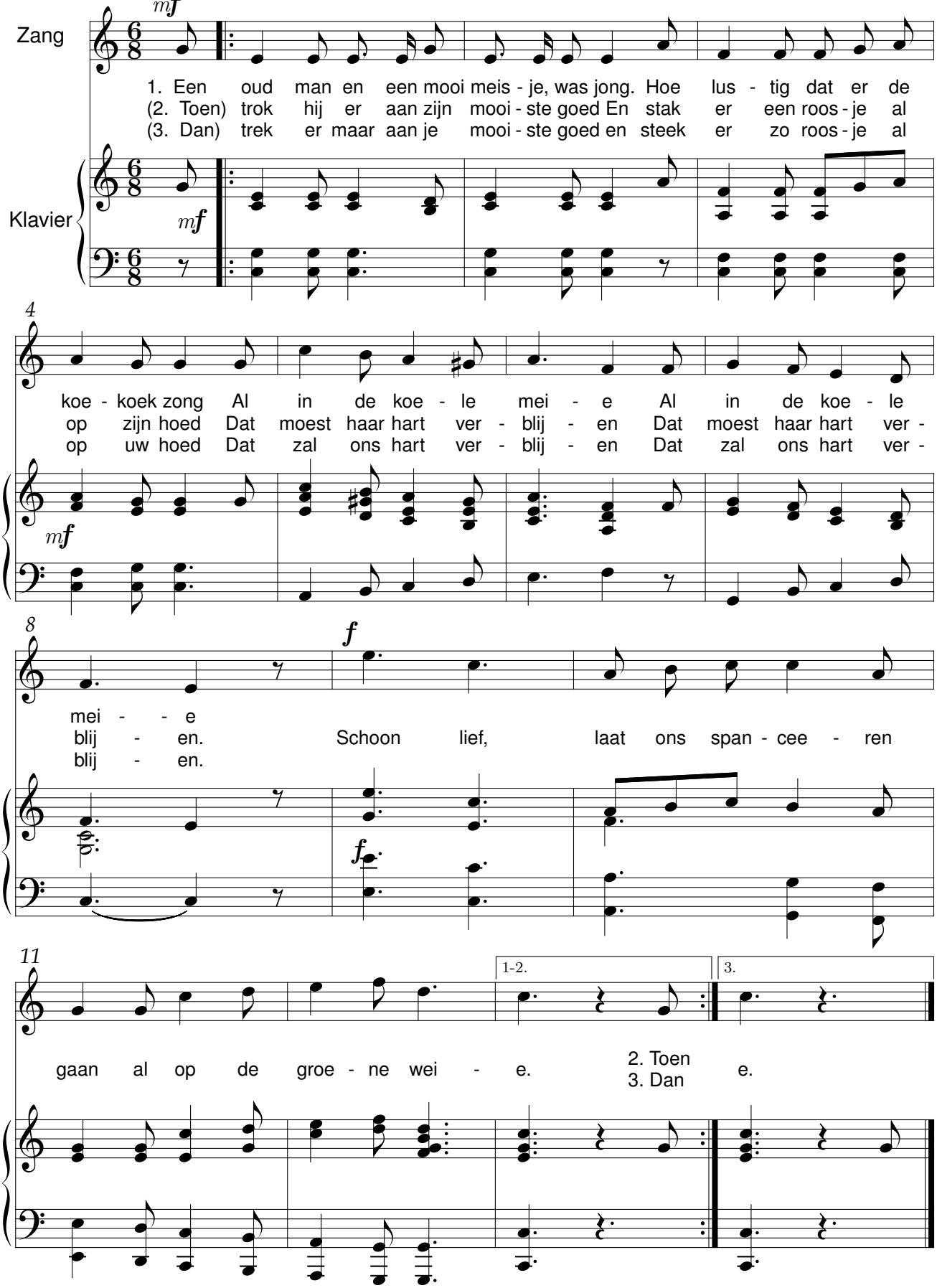

Een rechte dichter

Jan Boendale (ca. 1275-1350) — René De Clercq (1877-1932)

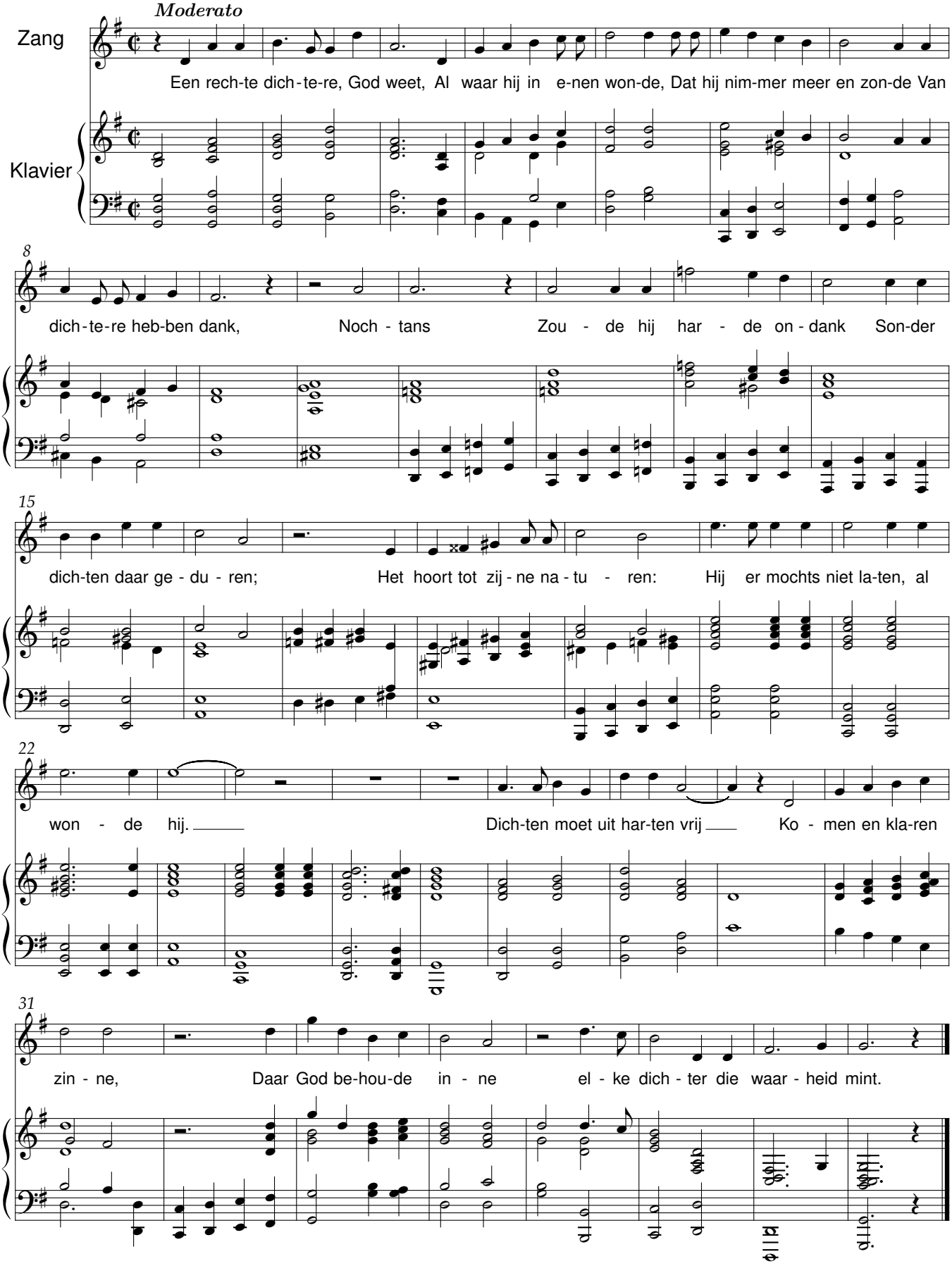

Er was een kindeke

Dichter onbekend

René De Clercq (1877-1932)

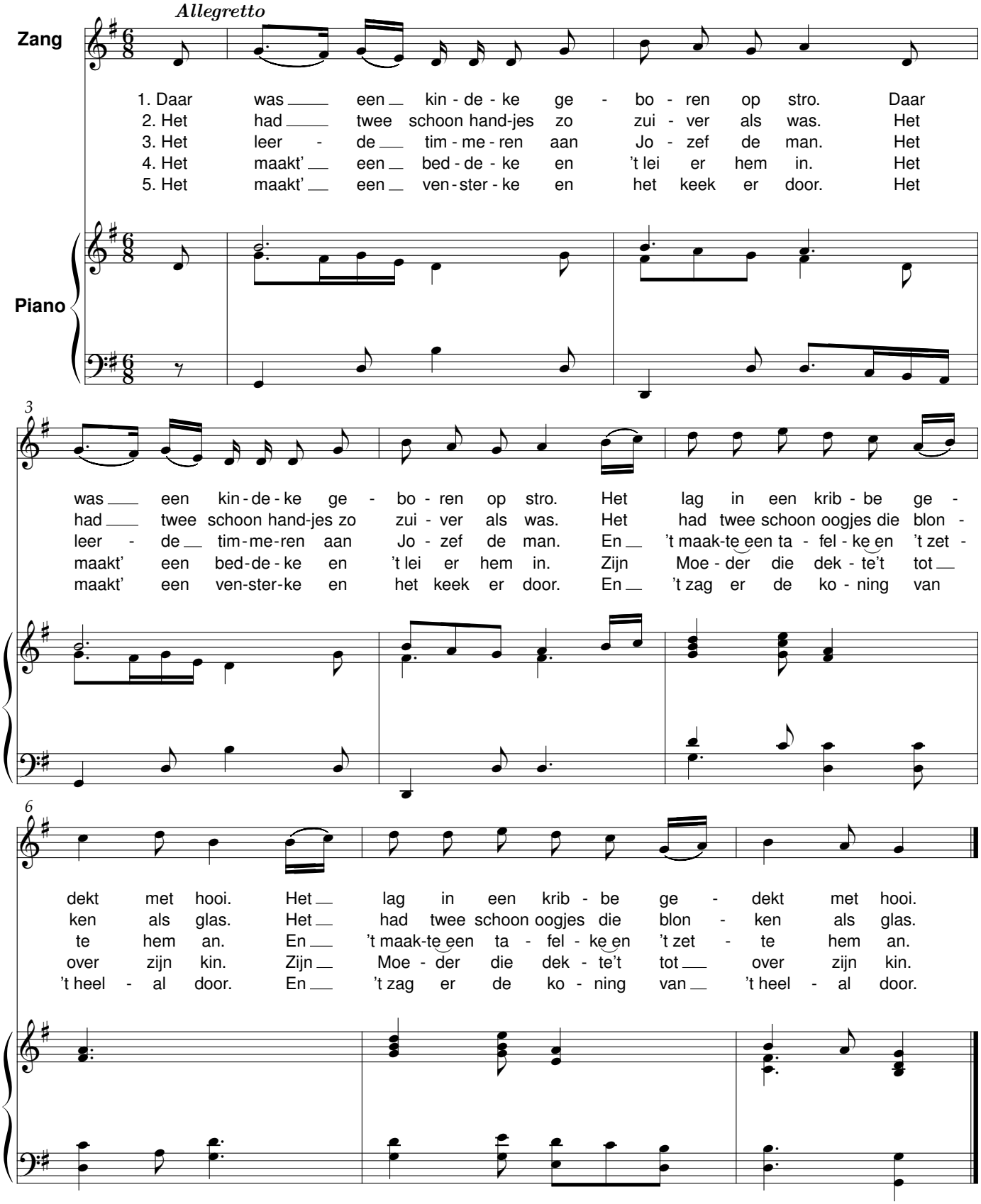

Er was een kindeke

Muziek van René De Clercq

Allegretto

Vierstemmige bewerking: Wim Vancauwenberghe

S.

1. Daar was een kin - de - ke ge - bo - ren op stro. Daar
2. Het had twee scho - ne hand - jes zo zui - ver als was. Het
3. Het leer - - de tim - me - ren aan Jo - zef de man. Het
4. Het maakt' een bed - de - ke en 't lei er hem in. Het
5. Het maakt' een ven - ster - ke en het keek er door. Het

A.

1. Daar was een kin - - de - ke ge - bo - ren Daar
2. Het had twee scho - - ne zui - - vre hand - jes. Het
3. Het leer - - de tim - - me - ren aan Jo - zef Het
4. Het maakt' een bed en 't lei er hem in. Het
5. Het maakt' een ven - - ster - ke en het keek Het

T.

1. Daar was een kin - de - ke ge - bo - ren op stro. Daar
2. Het had twee scho - ne hand - jes zo zui - ver als was. Het
3. Het leer - - de tim - me - ren aan Jo - zef de man. Het
4. Het maakt' een bed - de - ke en 't lei er hem in. Het
5. Het maakt' een ven - ster - ke en het keek er door. Het

B.

1. Daar was een kin - - de - ke ge - bo - ren Daar
2. Het had twee scho - - ne zui - - vre hand - jes. Het
3. Het leer - - de tim - - me - ren aan Jo - zef. Het
4. Het maakt' een bed en 't lei er hem in. Het
5. Het maakt' een ven - - ster - ke en 't keek er door. Het

3

was een kin - de - ke ge - - bo - ren op stro. Het
had twee scho - ne hand - jes zo zui - ver als was. Het
leer - - de tim - me - ren aan Jo - zef de man. En
maakt' een bed - de - ke en 't lei er hem in. Zijn
maakt' een ven - ster - ke en het keek er door. En

was een kin - - de - - ke ge - bo - ren Het
had twee scho - - ne zui - - vre hand - jes. Het
leer - - de tim - - me - ren aan Jo - zef En
maakt' een bed en 't lei er hem in. Zijn
maakt' een ven - - ster - ke en het keek En

was een kin - de - ke ge - - bo - ren op stro. Het
had twee scho - ne hand - jes zo zui - ver als was. Het
leer - - de tim - me - ren aan Jo - zef de man. En
maakt' een bed - de - ke en 't lei er hem in. Zijn
maakt' een ven - ster - ke en het keek er door. En

was een kin - - de - - ke ge - bo - ren Het
had twee scho - - ne zui - - vre hand - jes. Het
leer - - de tim - - me - ren aan Jo - zef. En
maakt' een bed en 't lei er hem in. Zijn
maakt' een ven - - ster - ke en 't keek er door. En

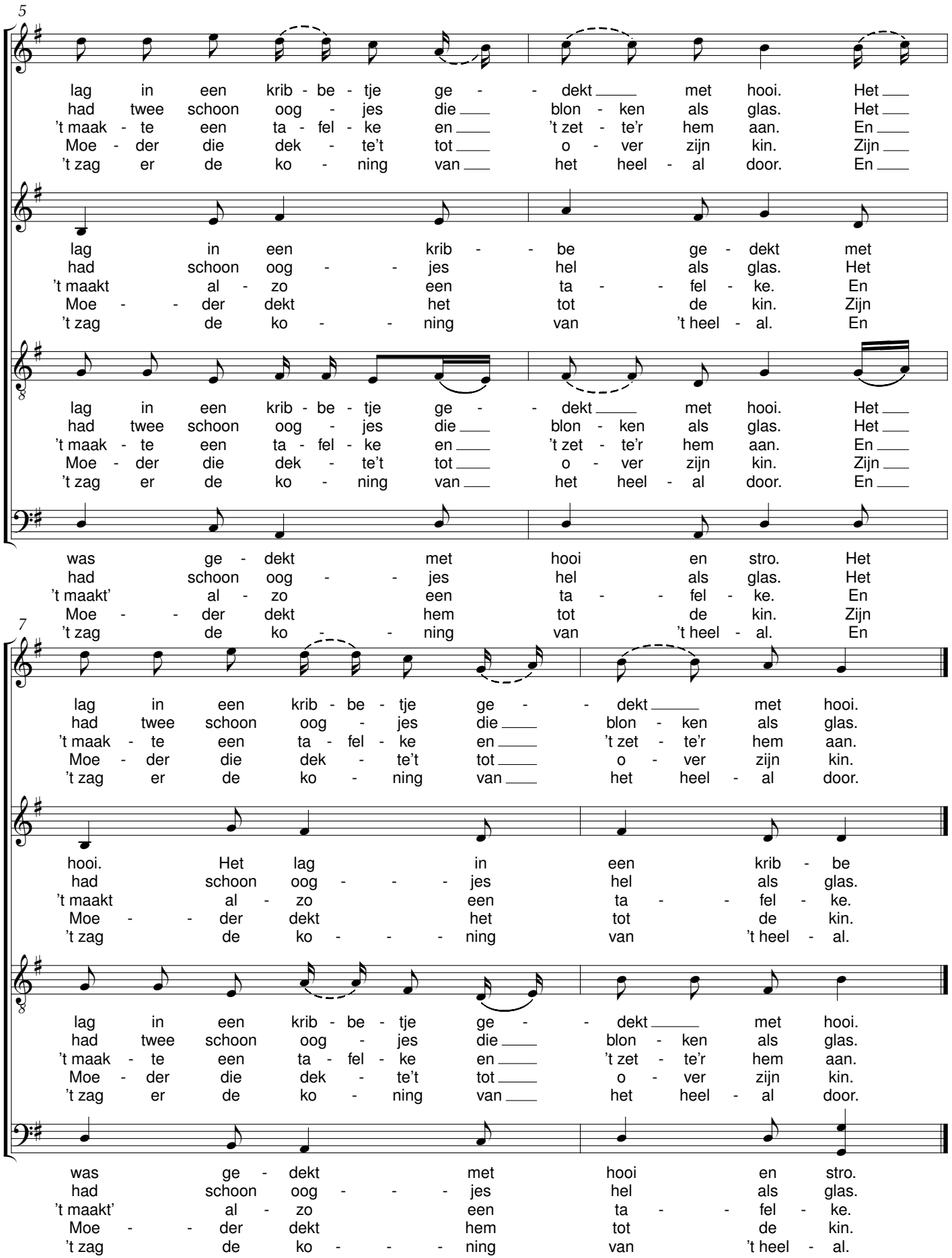
5
lag in een krib - be - tje ge - - dekt met hooi. Het
had twee schoon oog - jes die blon - ken als glas. Het
't maak - te een ta - fel - ke en 't zet - te'r hem aan. En
Moe - der die dek - te't tot o - ver zijn kin. Zijn
't zag er de ko - ning van het heel - al door. En
lag in een krib - be ge - dekt met
had schoon oog - - jes hel als glas. Het
't maakt al - zo een ta - - fel - ke. En
Moe - - der dekt het tot de kin. Zijn
't zag de ko - - ning van 't heel - al. En
8
lag in een krib - be - tje ge - - dekt met hooi. Het
had twee schoon oog - jes die blon - ken als glas. Het
't maak - te een ta - fel - ke en 't zet - te'r hem aan. En
Moe - der die dek - te't tot o - ver zijn kin. Zijn
't zag er de ko - ning van het heel - al door. En
was ge - dekt met hooi en stro. Het
had schoon oog - - jes hel als glas. Het
't maakt' al - zo een ta - - fel - ke. En
Moe - - der dekt hem tot de kin. Zijn
't zag de ko - - ning van 't heel - al. En
7
lag in een krib - be - tje ge - - dekt met hooi.
had twee schoon oog - jes die blon - ken als glas.
't maak - te een ta - fel - ke en 't zet - te'r hem aan.
Moe - der die dek - te't tot o - ver zijn kin.
't zag er de ko - ning van het heel - al door.
hooi. Het lag in een krib - be
had schoon oog - - - jes hel als glas.
't maakt al - zo een ta - - fel - ke.
Moe - - der dekt het tot de kin.
't zag de ko - - - ning van 't heel - al.
8
lag in een krib - be - tje ge - - dekt met hooi.
had twee schoon oog - jes die blon - ken als glas.
't maak - te een ta - fel - ke en 't zet - te'r hem aan.
Moe - der die dek - te't tot o - ver zijn kin.
't zag er de ko - ning van het heel - al door.
was ge - dekt met hooi en stro.
had schoon oog - - - jes hel als glas.
't maakt' al - zo een ta - - fel - ke.
Moe - - der dekt hem tot de kin.
't zag de ko - - - ning van 't heel - al.

Gespele

Dichter onbekend

René De Clercq (1877-1932)

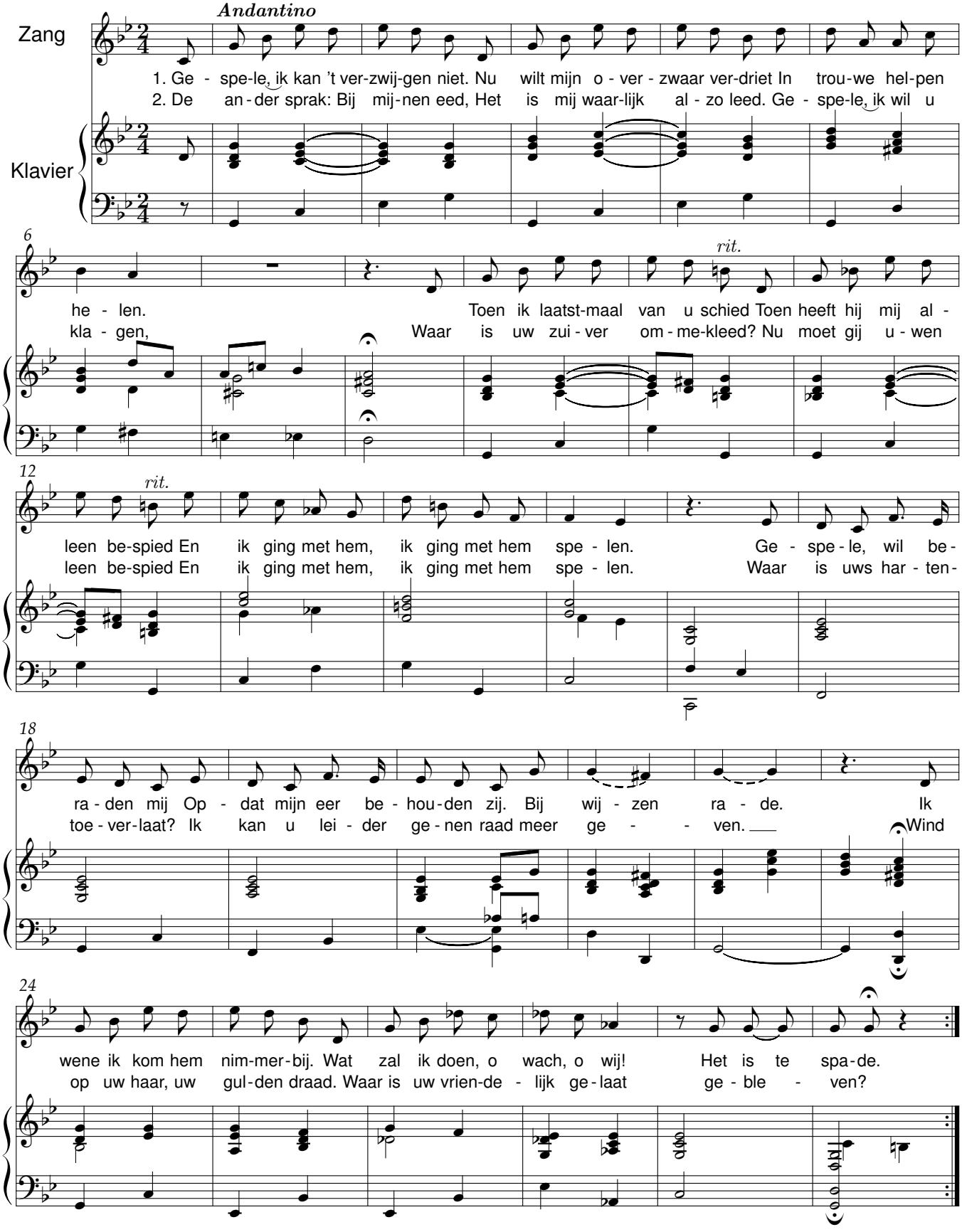

Gouden eeuw

D. Volkertsz. Coornhert (1522-1590) — René De Clercq(1877-1932)

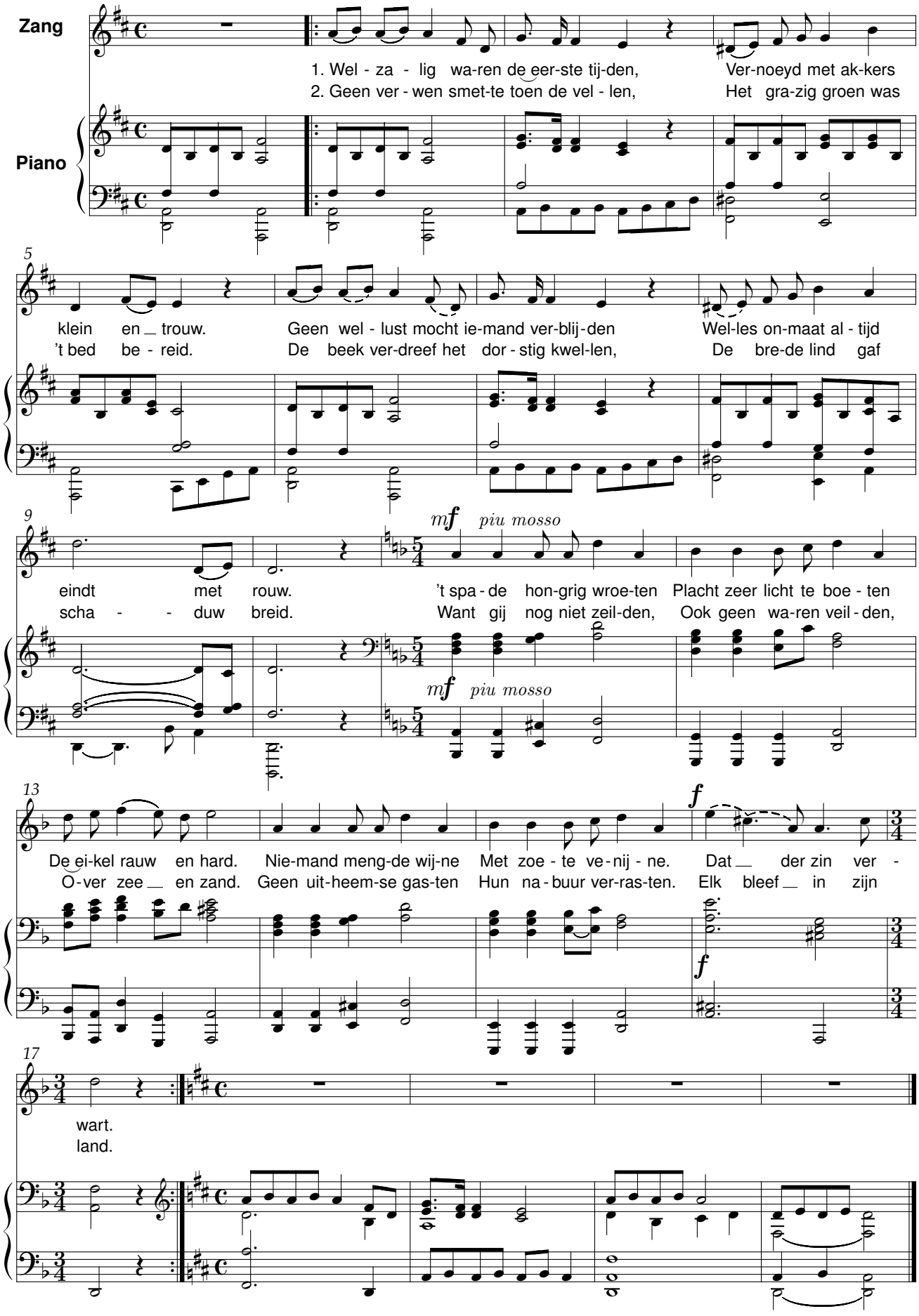

Graflegging

Onbekend, 2de strofe: René De Clercq (1579-1630) — René De Clercq(1877-1932)

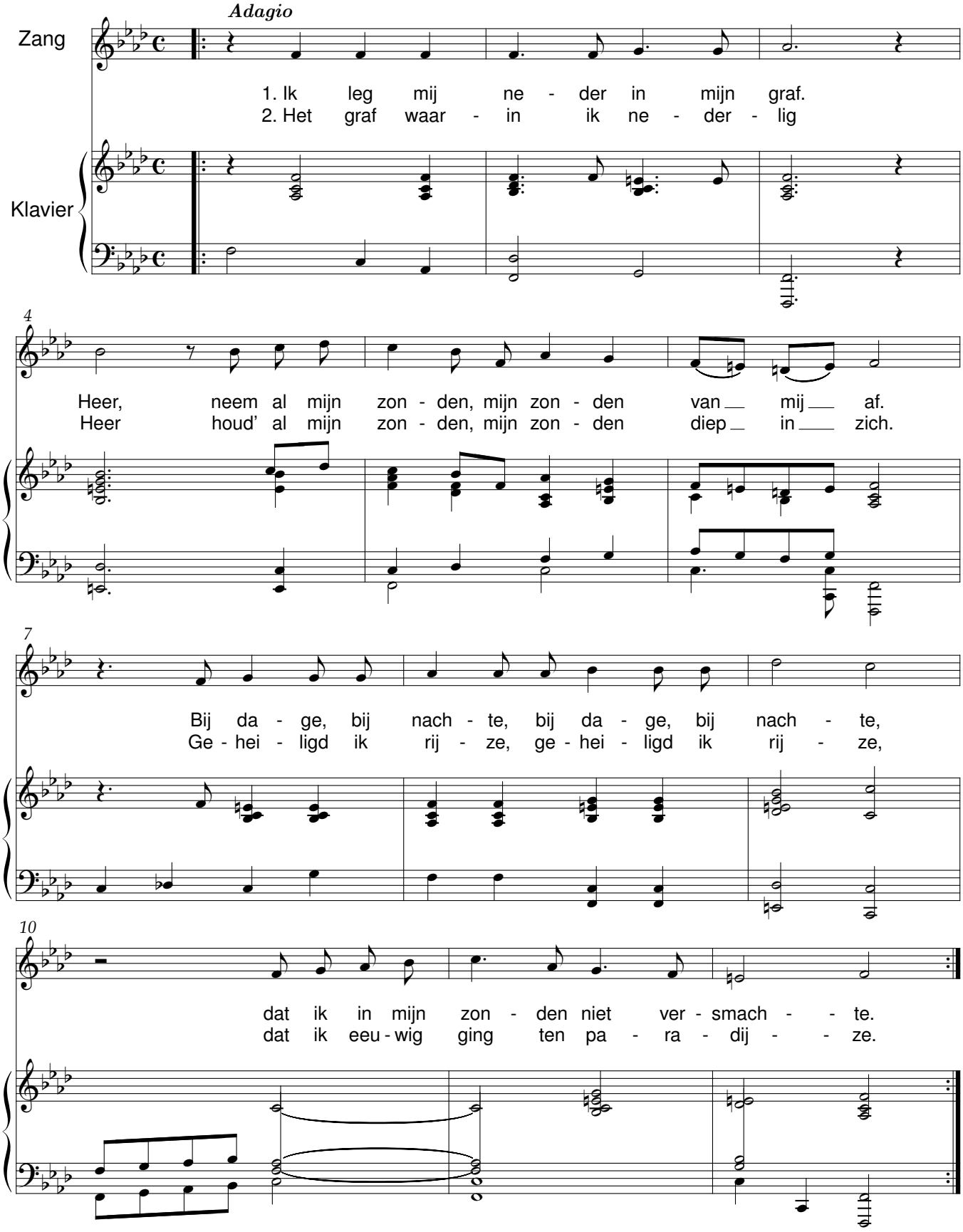

Harba lori fa

Hertog Jan I van Brabant (1235-1294) — René De Clercq (1877-1932)

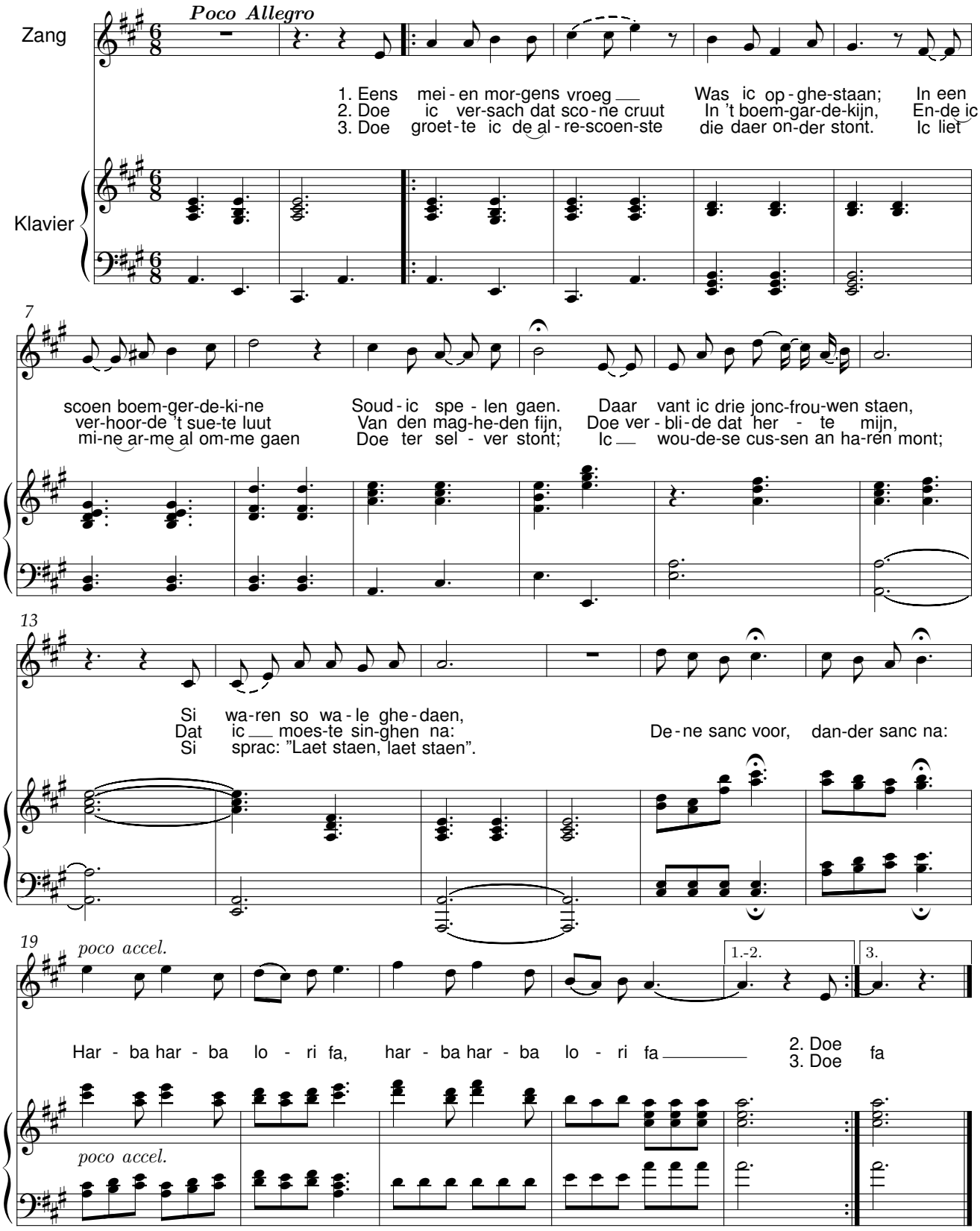

Herderslied

J. Reefsen(1587)

René De Clercq (1877-1932)

Andantino

Zang

Klavier

1. Win - de - ken uit het pa - ra - dijs Op mijn pijp - ken
2. Want doe ick gis - ter - a - vont laet Sach en daech - sen
3. Con - di - gen hoord' ick op dat pas Dat de Heer ge -
4. Al - le die door af - keer - lijck - heyt Wijckt van Go - des

4

blaest den prijs Van Gods So - ne Dat ick to - ne
da - ge - raet My om - van - gen, De ge - san - gen
bo - ren was. En wan - neer ick Sach soo deer - lick
heer - lijck - heyt Comt hier bin - ne' Soeckt sijn min - ne,

7

Door de bos - sen, voor het wilt 't kin - de - ken daer de doot voor trilt.
Van des He - mels blij - den rey Ga - ven my tot u het ge - ley.
Lig - gen u - we lee' - kens teer Keer - dy u ooch - gens tot my weer.
Die dees sa - lich uyr ver - smaet Treur - ter wel om alst is te laet.

Het geld

G. A.Bredero(1585-1618) René De Clercq (1877-1932)

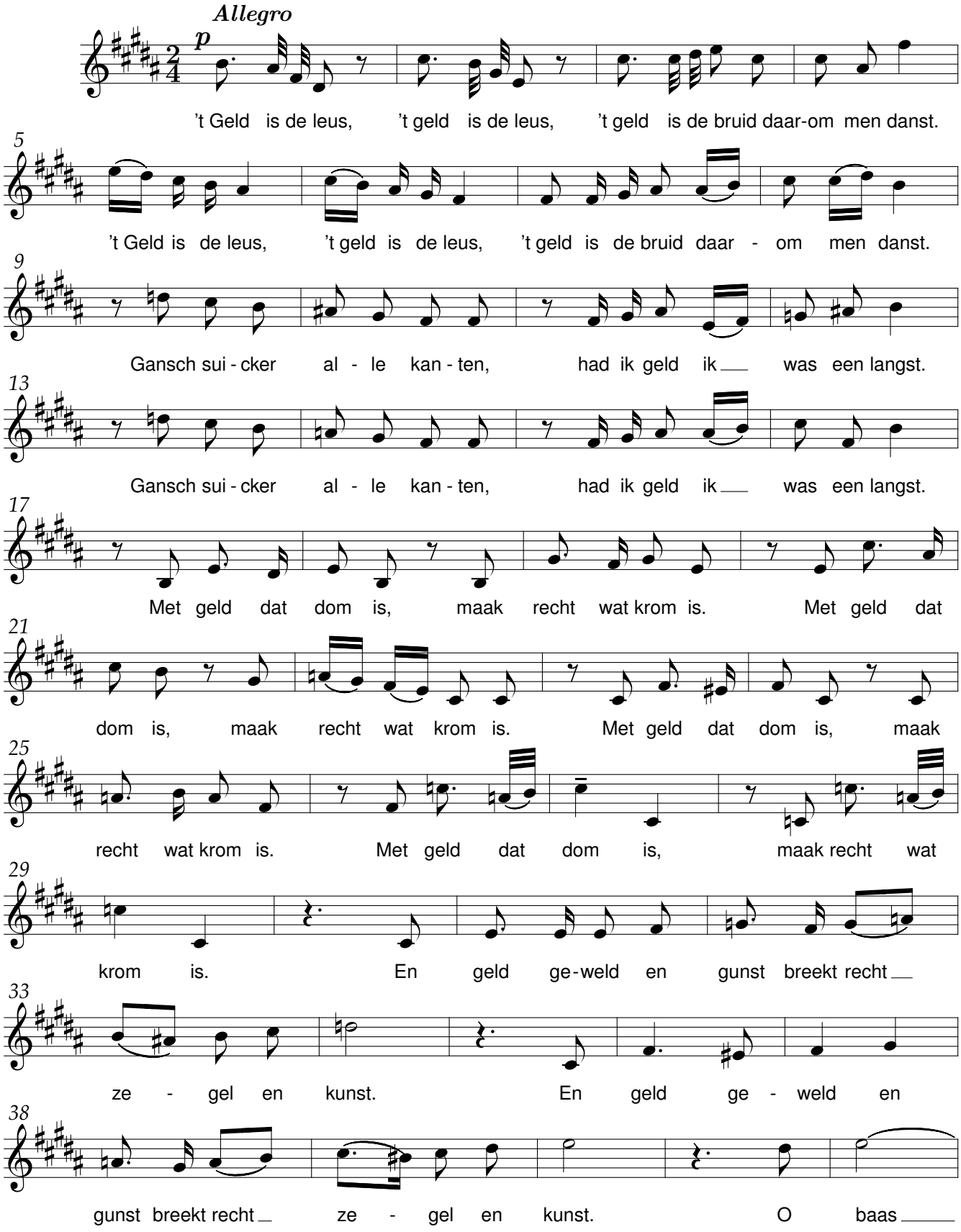

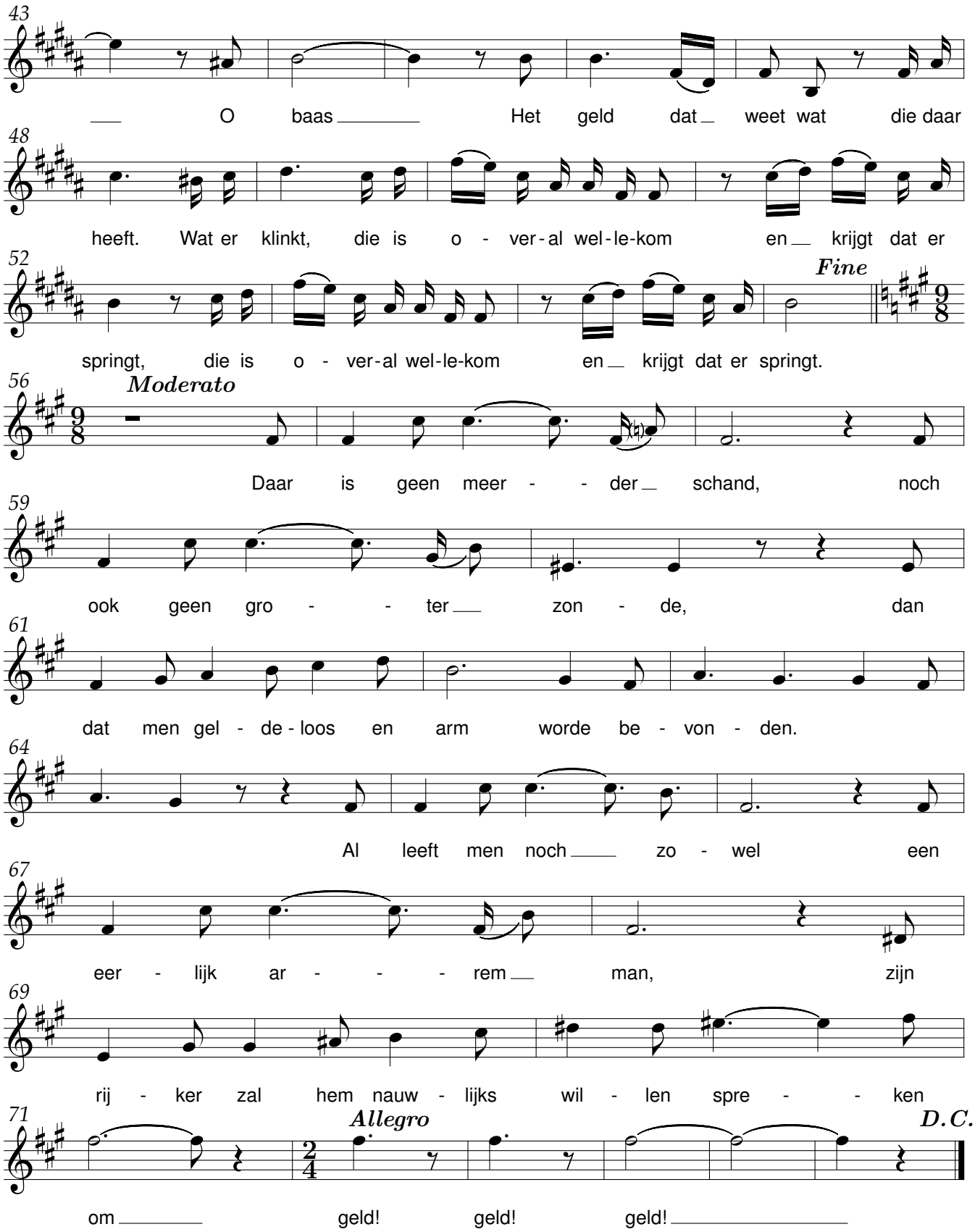
43
O baas Het geld dat weet wat die daar
48
heeft. Wat er klinkt, die is o - ver - al wel - le - kom en krijgt dat er
52
Fine
springt, die is o - ver - al wel - le - kom en krijgt dat er springt.
56
Moderato
Daar is geen meer - - der schand, noch
59
ook geen gro - - ter zon - de, dan
61
dat men gel - de - loos en arm worde be - von - den.
64
Al leeft men noch zo - wel een
67
eer - lijk ar - - - rem man, zijn
69
rij - ker zal hem nauw - lijks wil - len spre - - ken
71
Allegro
D.C.
om geld! geld! geld!

Het wayt een windeken coel

Dichter onbekend

René De Clercq(1877-1932)

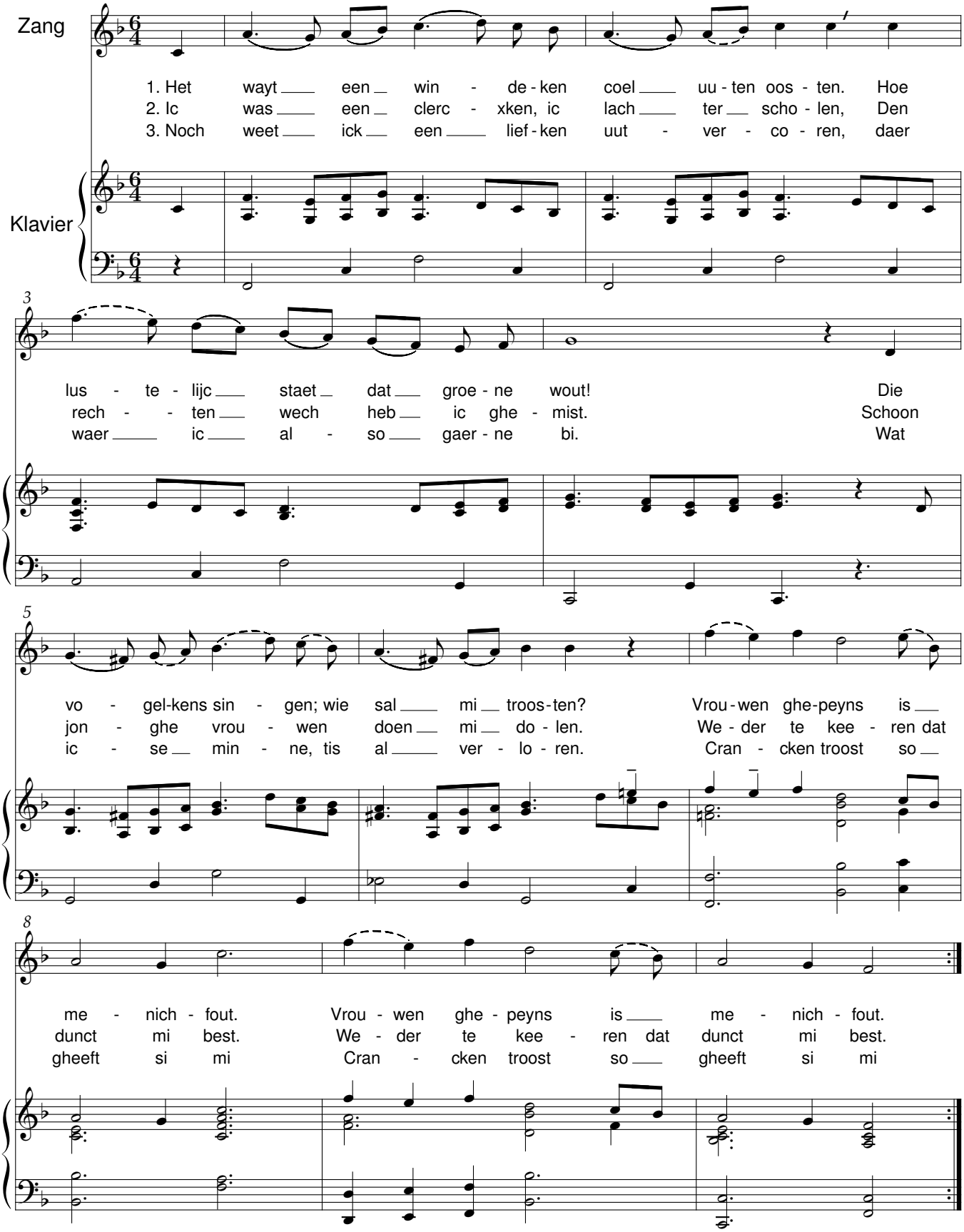

Hoe schoon is't waar wij samen zijn

P. W. De Koning — René De Clercq(1877-1932)

Zang

Klavier

1. Hoe
2. Moog
3. Moog

5

schoon is't waar wij sa - men zijn in houw en trouw als goe-de vrien - den. Hoe schoon is't in de
steeds o bra - ve va - der Rijm uw heil - dronk on-ze har-ten bin - den En nooit de kwaal der
waar de ber - ke - mei - ers klinkt hij al - le leed en zorg ver - ja - gen En wie de diep - ste

10

gou - den wijn de dro-men van zijn hart te vin - den.
fle - re - cijn de weg tot on - ze kui - ten vin - den. O je! O je!
teu - gen drinkt voor hem de blijd-ste mor - gen da - ge

15

O _____ je!

Ik gaf een klop

G. R. Bredero

René De Clercq (1877-1932)

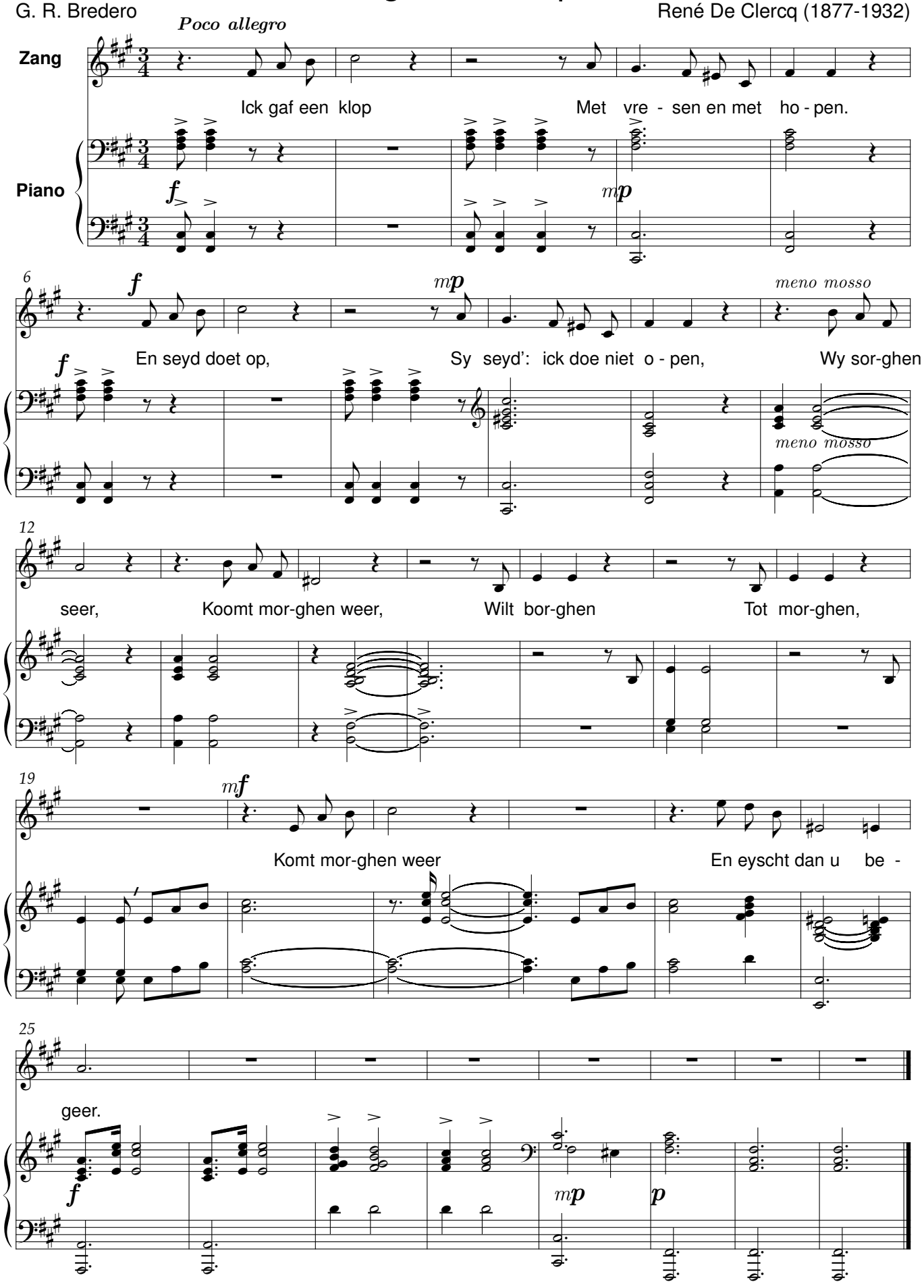

Ik was wild ik ben gevaen

Oude tekst, bewerkt door René De Clercq

René De Clercq (1877-1932)

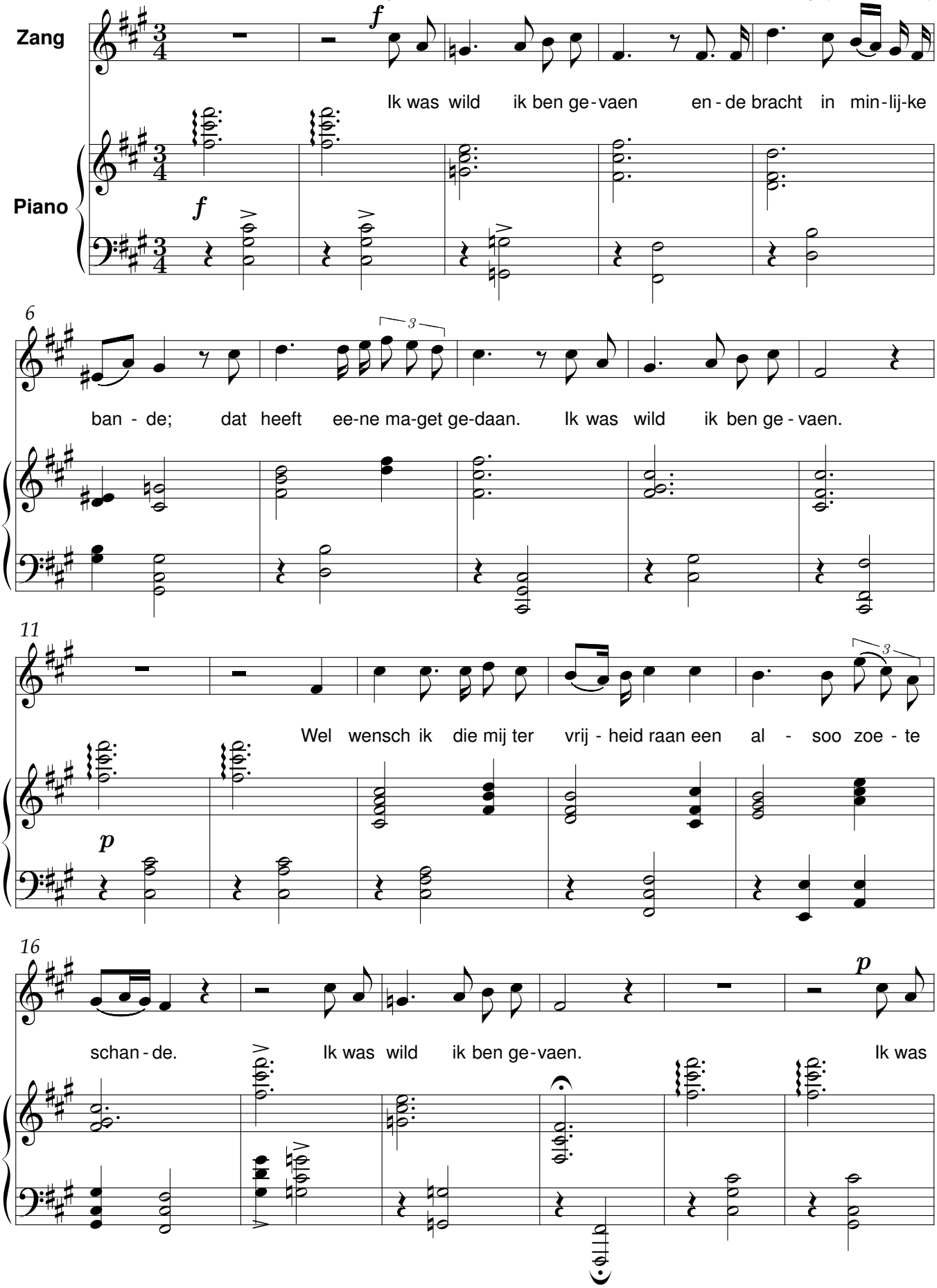

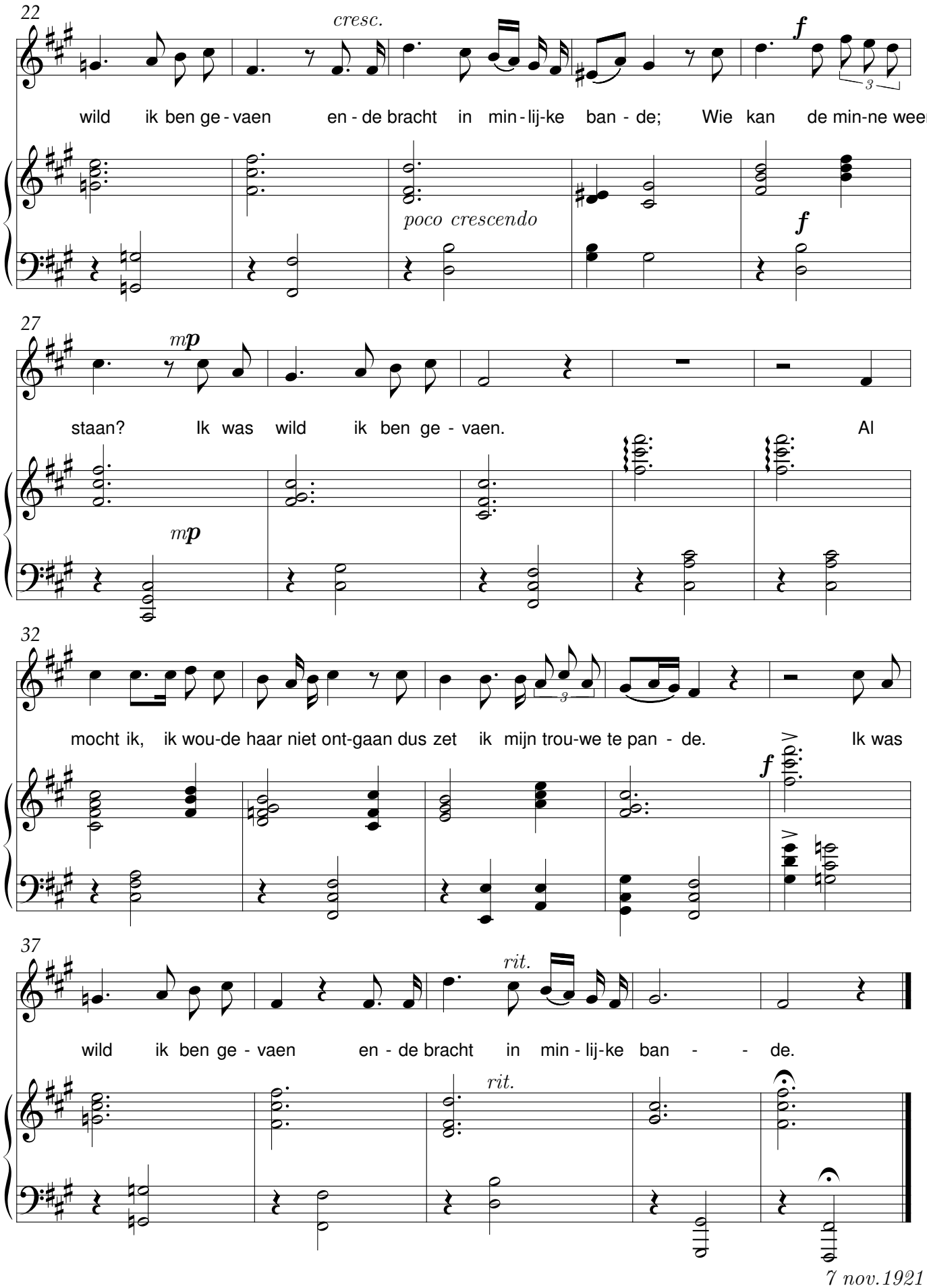
22
cresc.
f
wild ik ben ge - vaen en - de bracht in min - lij-ke ban - de; Wie kan de min-ne weer-
poco crescendo
f
27
mp
staan? Ik was wild ik ben ge - vaen. Al
mp
32
mocht ik, ik wou-de haar niet ont-gaan dus zet ik mijn trou-we te pan - de. Ik was
f
37
rit.
wild ik ben ge - vaen en - de bracht in min - lij-ke ban - - de.
rit.

7 nov.1921

Jan Broeder

Oud lied

René De Clercq (1877-1932)

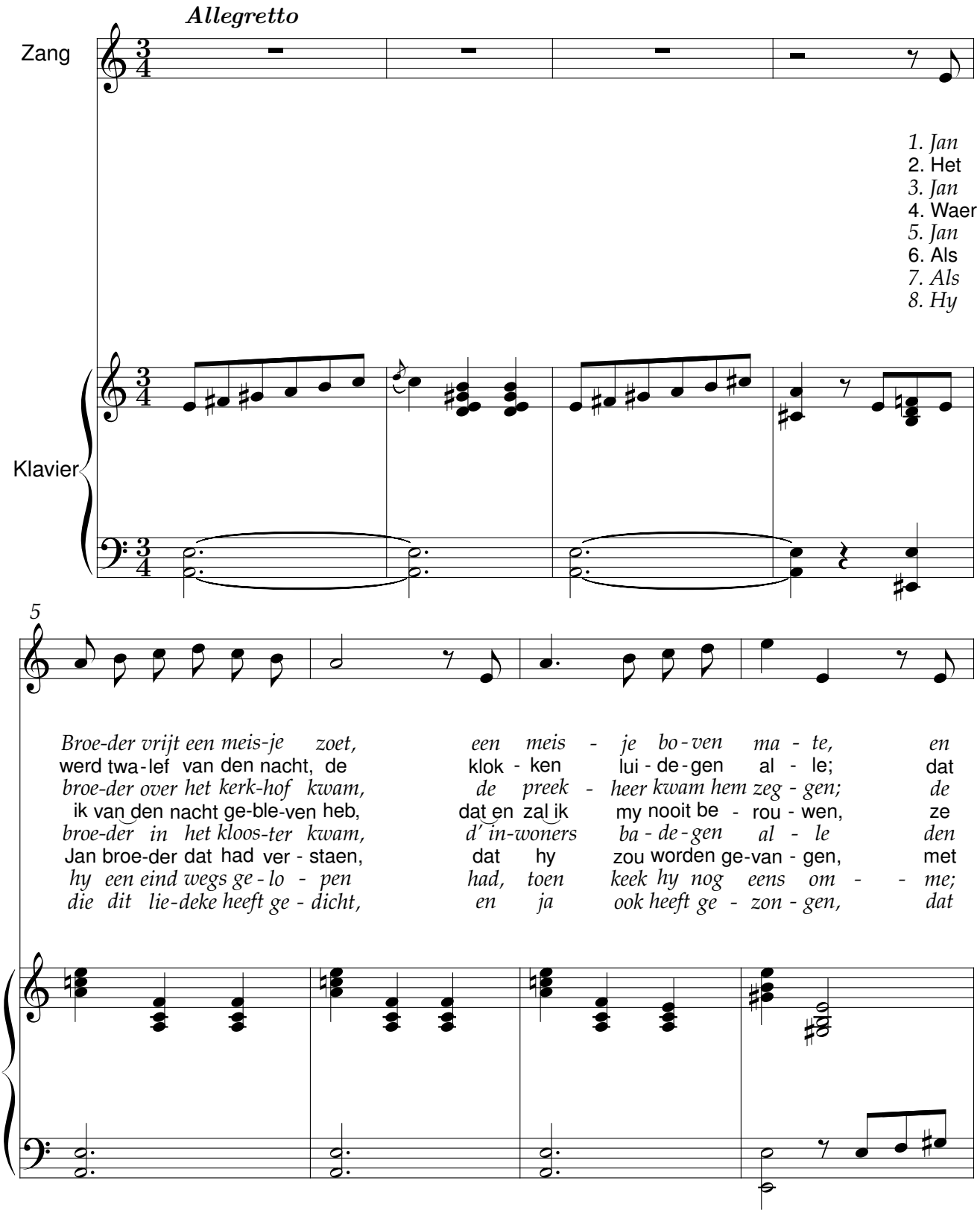

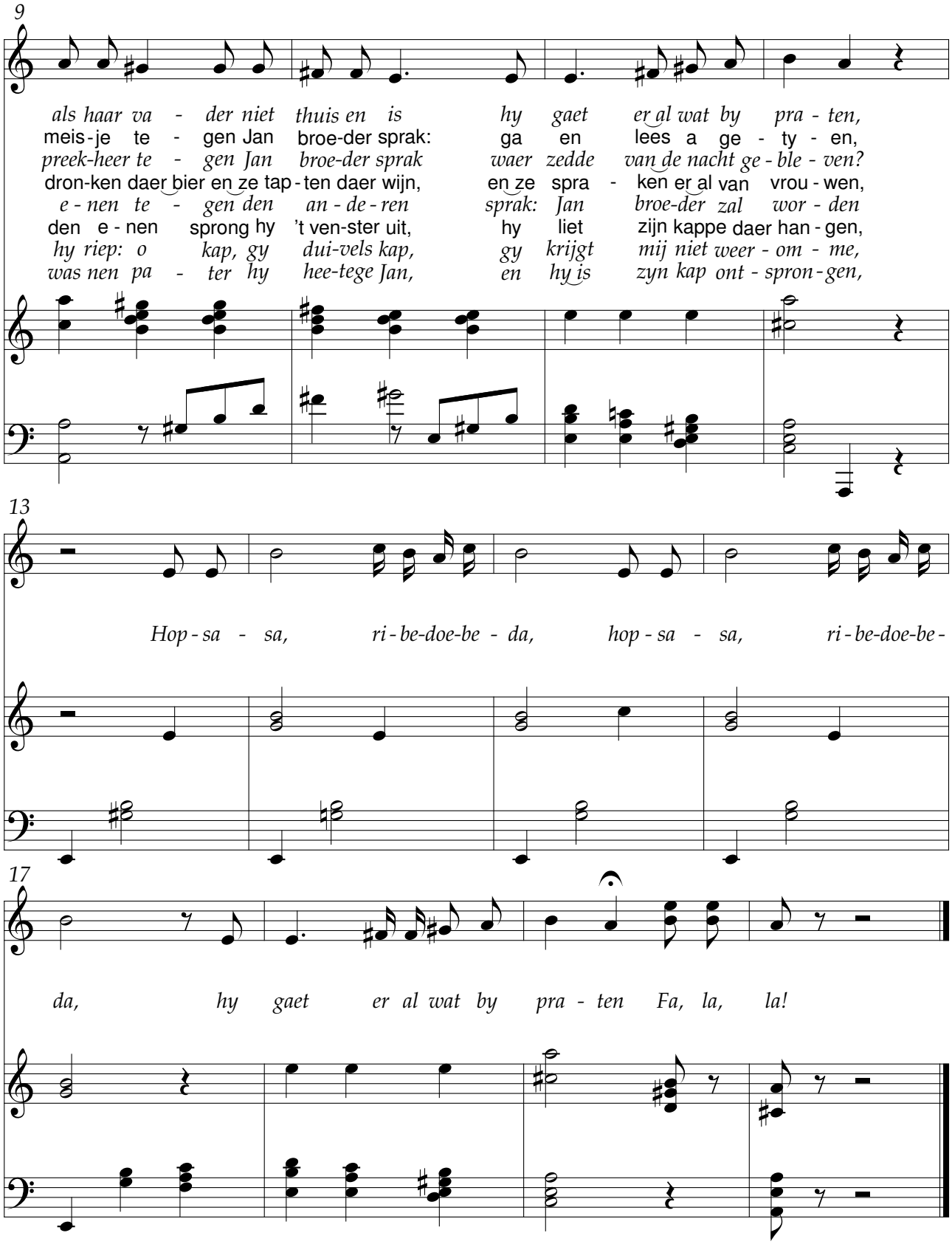
9
als haar va - der niet thuis en is hy gaet er al wat by pra - ten,
meis-je te - gen Jan broe-der sprak: ga en lees a ge - ty - en,
preek-heer te - gen Jan broe-der sprak waer zedde van de nacht ge - ble - ven?
dron-ken daer bier en ze tap-ten daer wijn, en ze spra - ken er al van vrou - wen,
e - nen te - gen den an - de - ren sprak: Jan broe-der zal wor - den
den e - nen sprong hy 't ven-ster uit, hy liet zijn kappe daer han - gen,
hy riep: o kap, gy dui-vels kap, gy krijgt mij niet weer - om - me,
was nen pa - ter hy hee-tege Jan, en hy is zyn kap ont - spron - gen,
13
Hop - sa - sa, ri - be-doe-be - da, hop - sa - sa, ri - be-doe-be -
17
da, hy gaet er al wat by pra - ten Fa, la, la!

Jezus bloemhof

Dichter onbekend

René De Clercq (1877-1932)

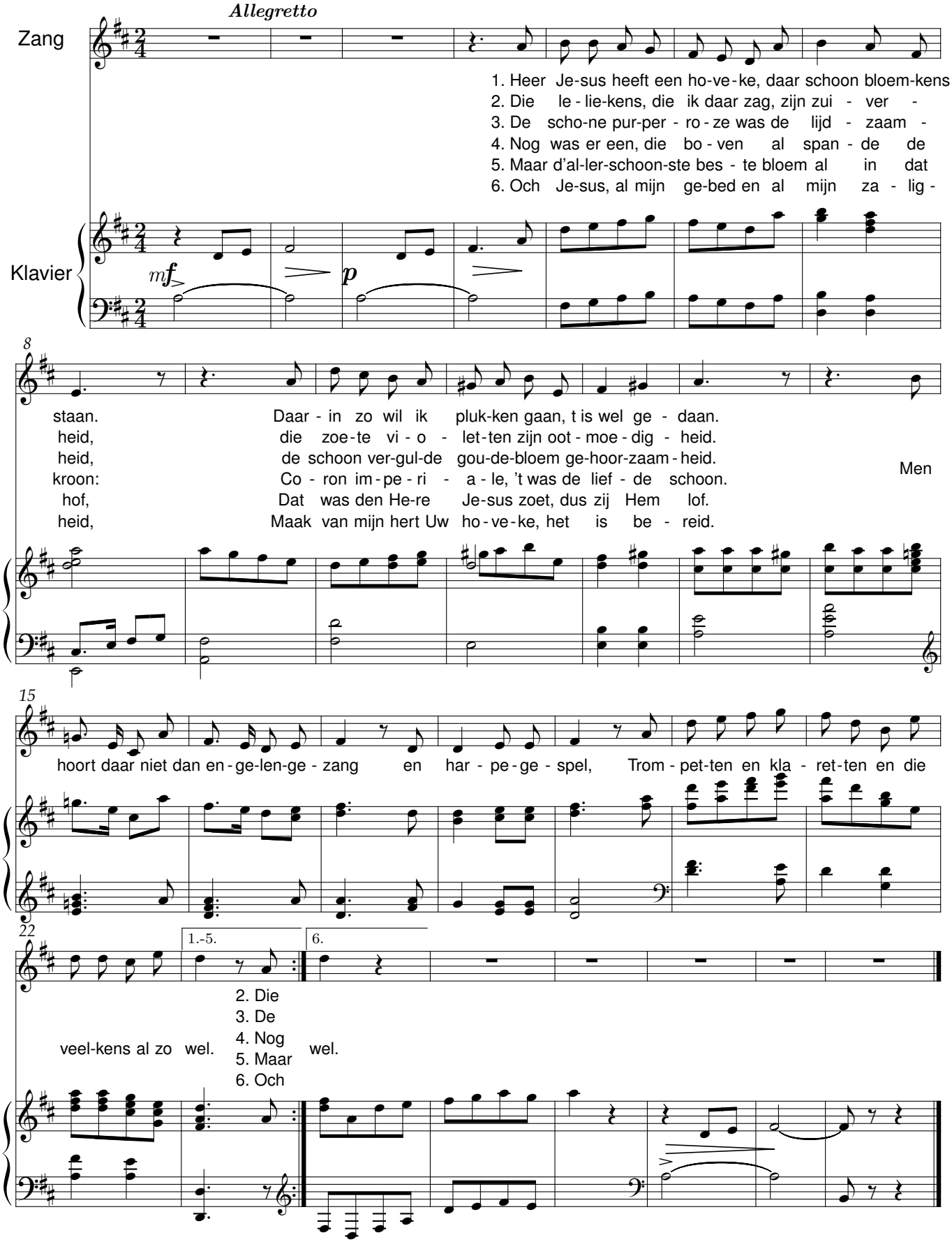

Jezus en Sint Janneke

Pater Poirters(1606-1675) René De Clercq (1877-1932)

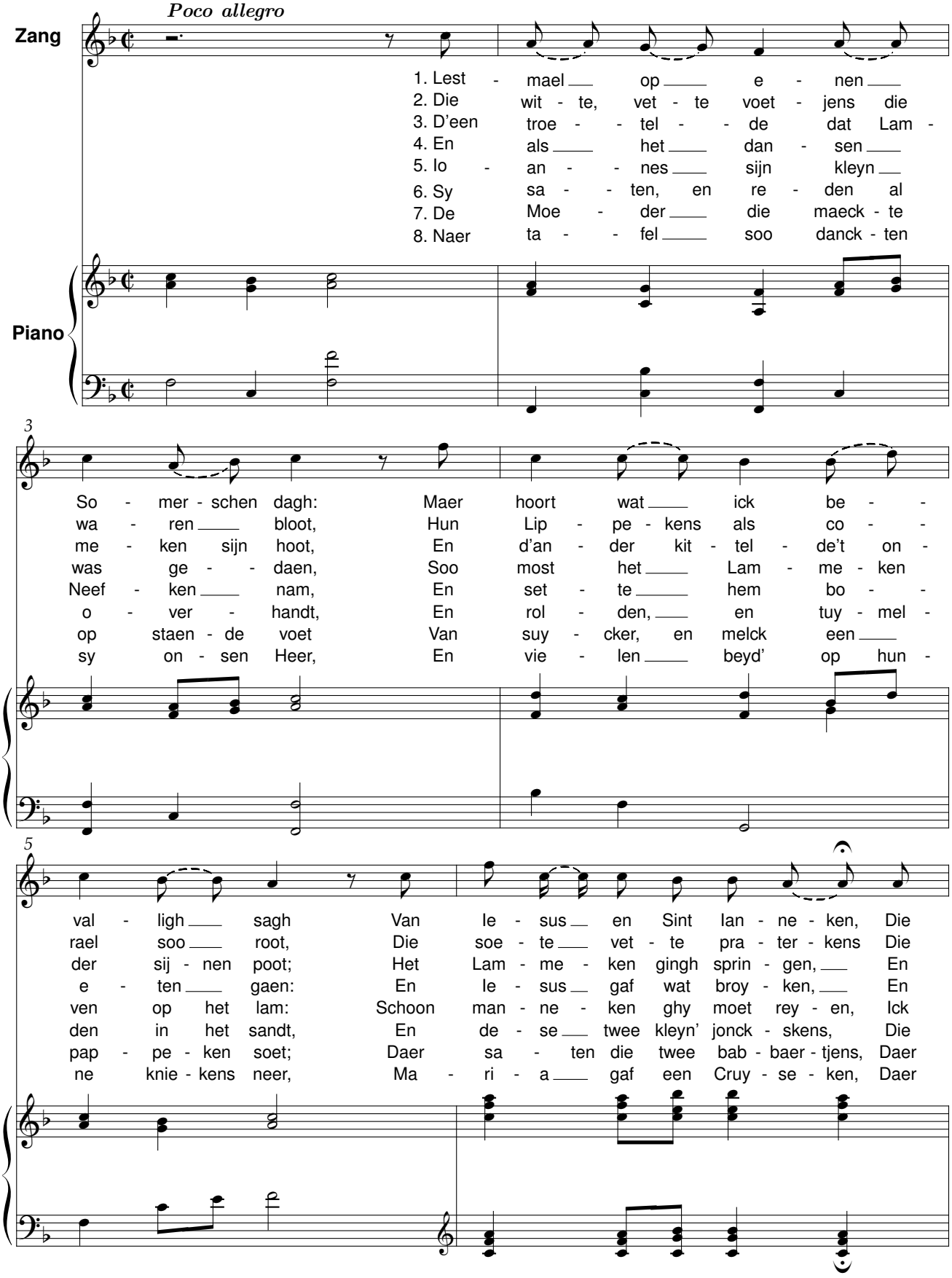

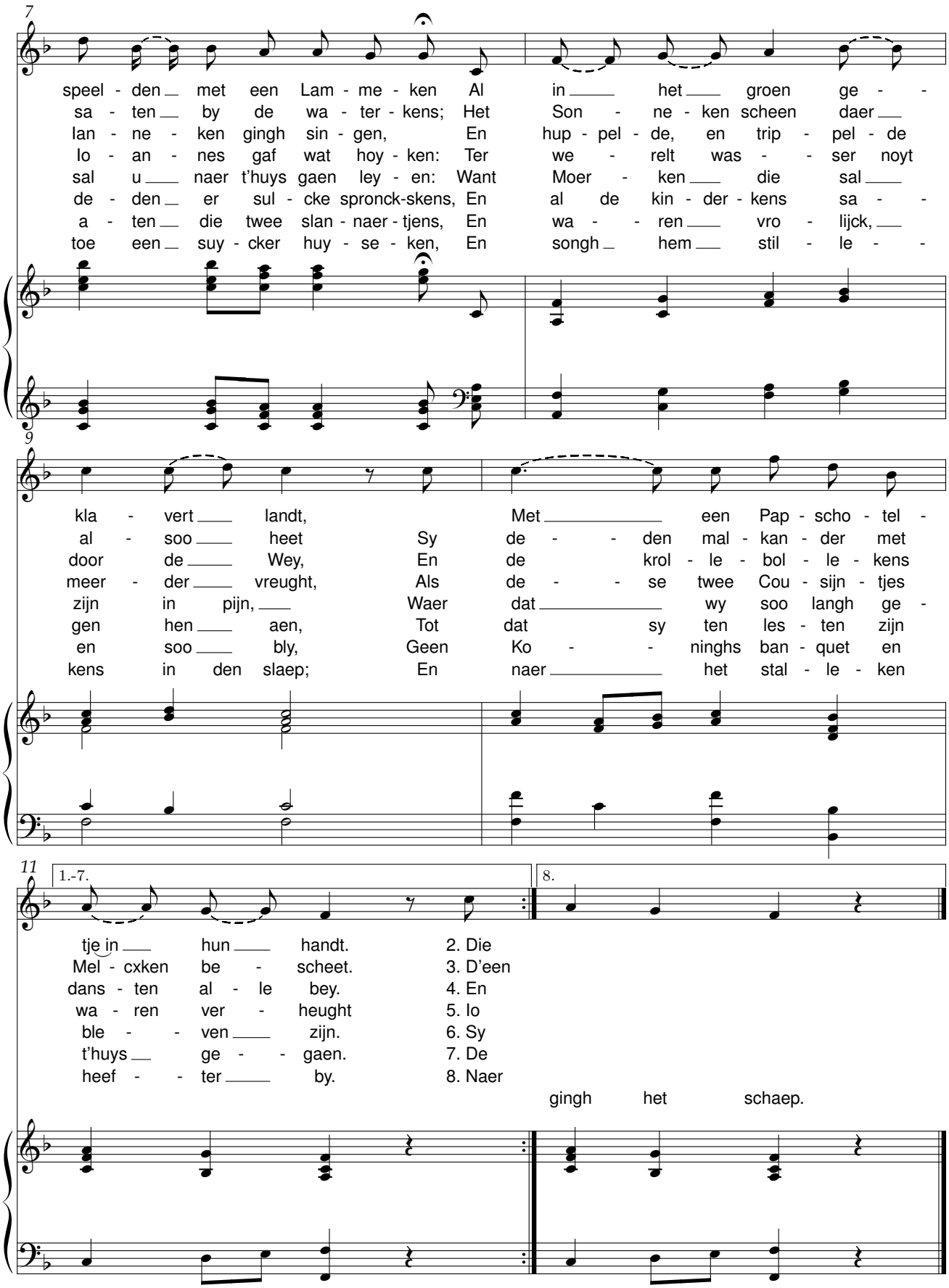
7
speel - den met een Lam - me - ken Al in het groen ge -
sa - ten by de wa - ter - kens; Het Son - ne - ken scheen daer
lan - ne - ken gingh sin - gen, En hup - pel - de, en trip - pel - de
lo - an - nes gaf wat hoy - ken: Ter we - relt was - ser noyt
sal u naer t'huys gaen ley - en: Want Moer - ken die sal
de - den er sul - cke spronck-skens, En al de kin - der - kens sa -
a - ten die twee slan - naer - tjens, En wa - ren vro - lijck,
toe een suy - cker huy - se - ken, En songh hem stil - le -
9
kla - vert landt, Met een Pap - scho - tel -
al - soo heet Sy de - den mal - kan - der met
door de Wey, En de krol - le - bol - le - kens
meer - der vreught, Als de - se twee Cou - sijn - tjes
zijn in pijn, Waer dat wy soo langh ge -
gen hen aen, Tot dat sy ten les - ten zijn
en soo bly, Geen Ko - ninghs ban - quet en
kens in den slaep; En naer het stal - le - ken
11
1.-7.
8.
tje in hun handt.
Mel - cxken be - scheet.
dans - ten al - le bey.
wa - ren ver - heught
ble - ven zijn.
t'huys ge - gaen.
heef - ter by.
2. Die
3. D'een
4. En
5. Io
6. Sy
7. De
8. Naer
gingh het schaep.

Klare

P.C. Hooft (1581-1647) — René De Clercq (1877-1932)

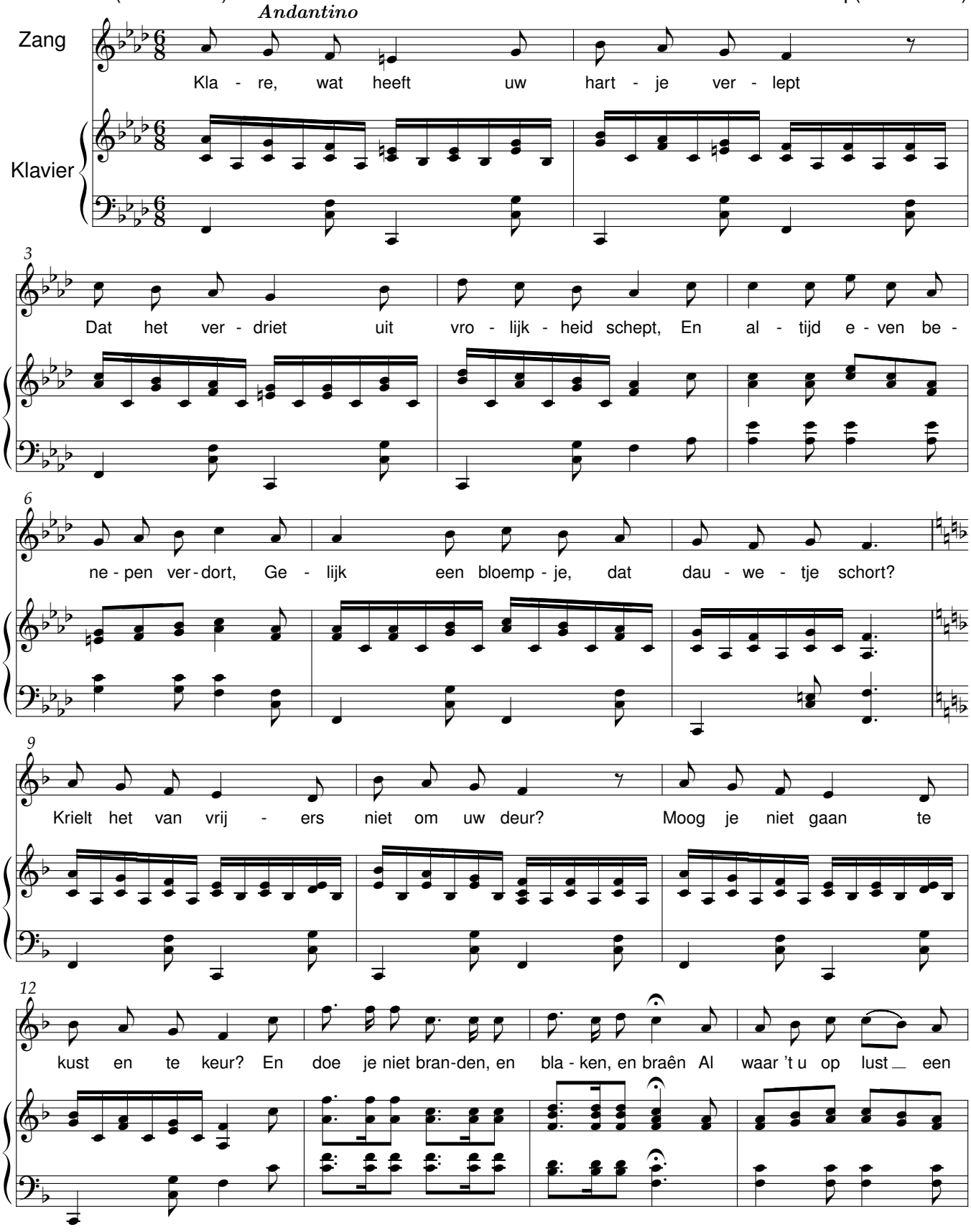

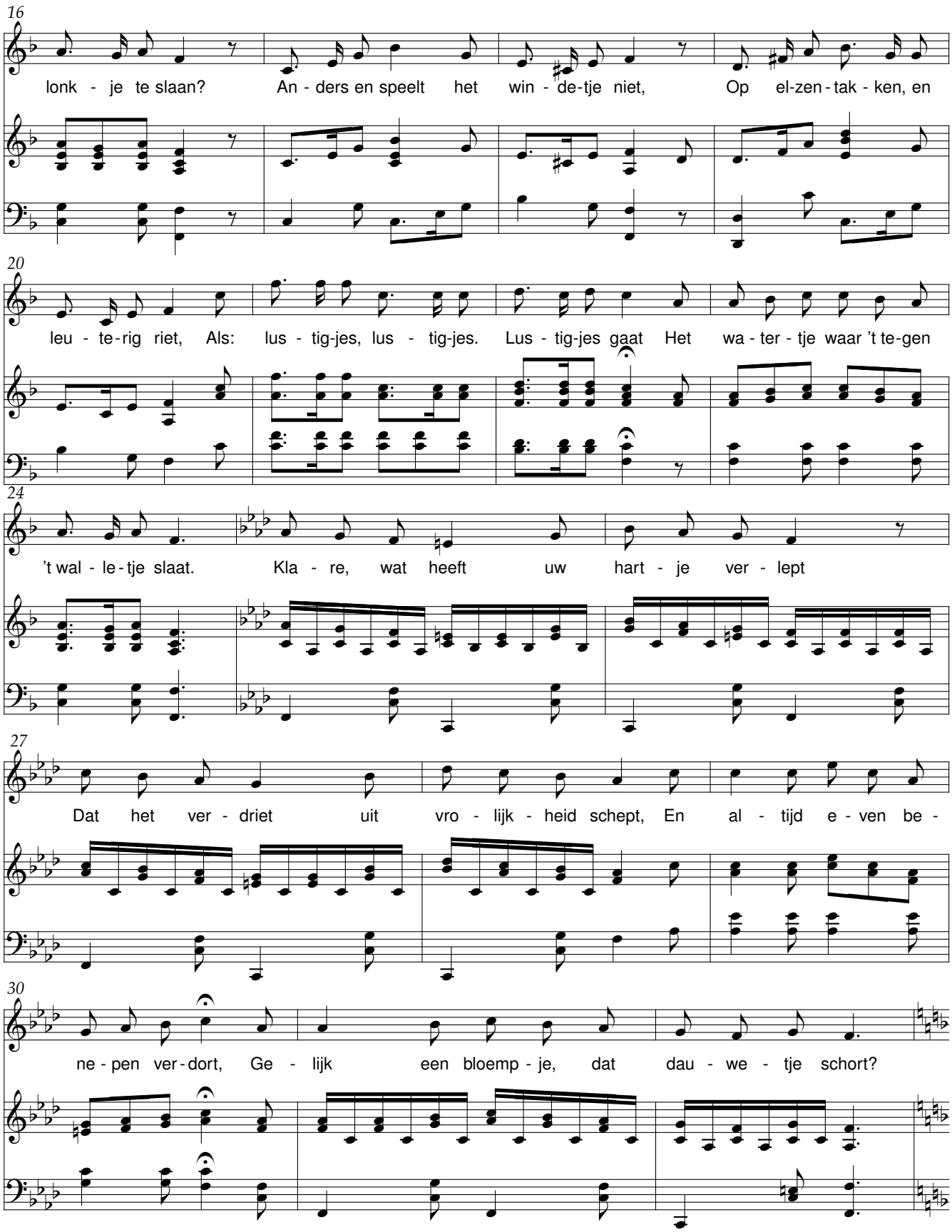
16
lonk - je te slaan? An - ders en speelt het win - de-tje niet, Op el-zen - tak - ken, en
20
leu - te-rig riet, Als: lus - tig-jes, lus - tig-jes. Lus - tig-jes gaat Het wa - ter - tje waar 't te-gen
24
't wal - le - tje slaat. Kla - re, wat heeft uw hart - je ver - lept
27
Dat het ver - driet uit vro - lijk - heid schept, En al - tijd e - ven be -
30
ne - pen ver - dort, Ge - lijk een bloemp - je, dat dau - we - tje schort?

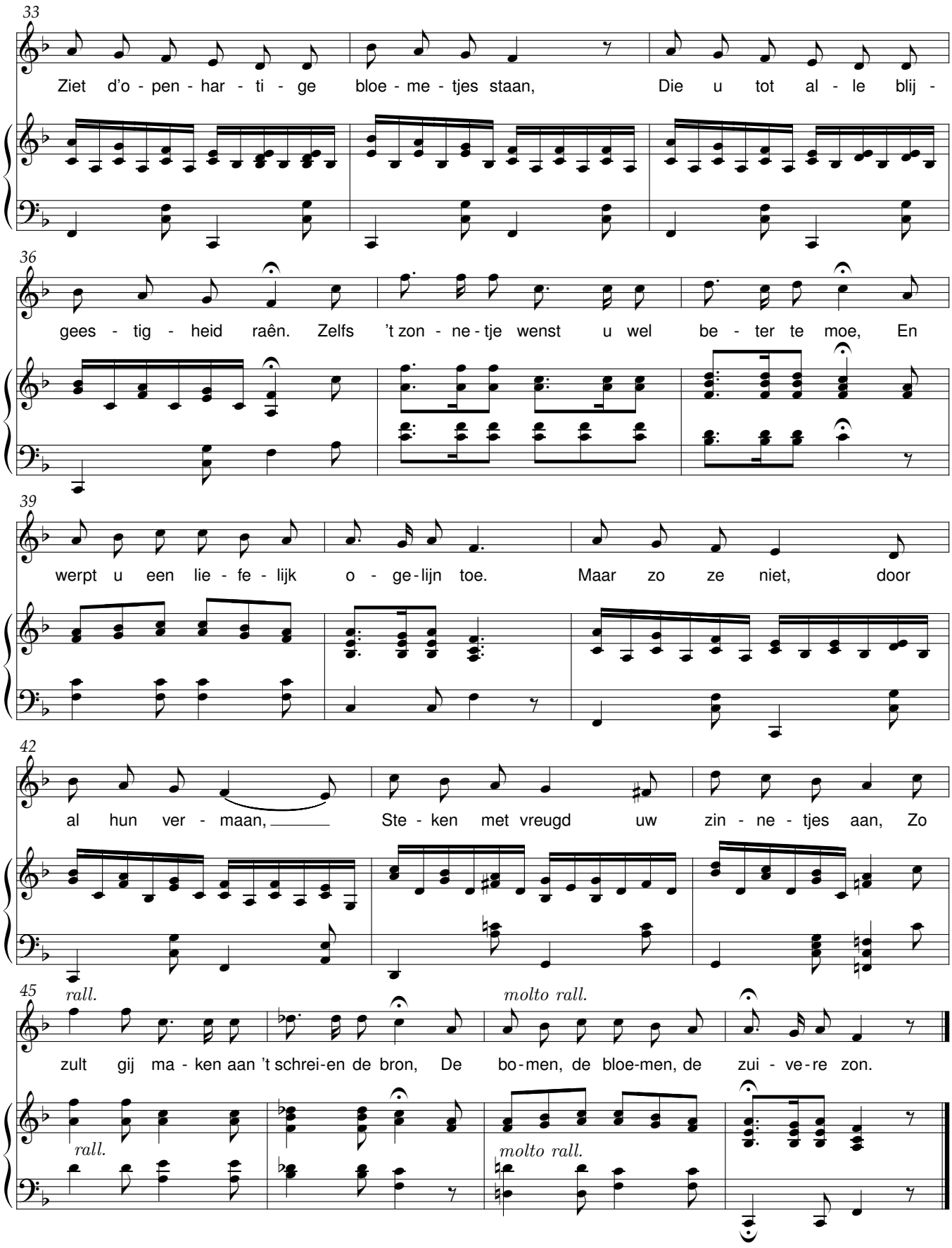
33
Ziet d'o - pen - har - ti - ge bloe - me - tjes staan, Die u tot al - le blij -
36
gees - tig - heid raên. Zelfs 't zon - ne - tje wenst u wel be - ter te moe, En
39
werpt u een lie - fe - lijk o - ge - lijn toe. Maar zo ze niet, door
42
al hun ver - maan, Ste - ken met vreugd uw zin - ne - tjes aan, Zo
45
rall.
molto rall.
zult gij ma - ken aan 't schrei-en de bron, De bo - men, de bloe-men, de zui - ve - re zon.
rall.
molto rall.

Kunst is de kracht

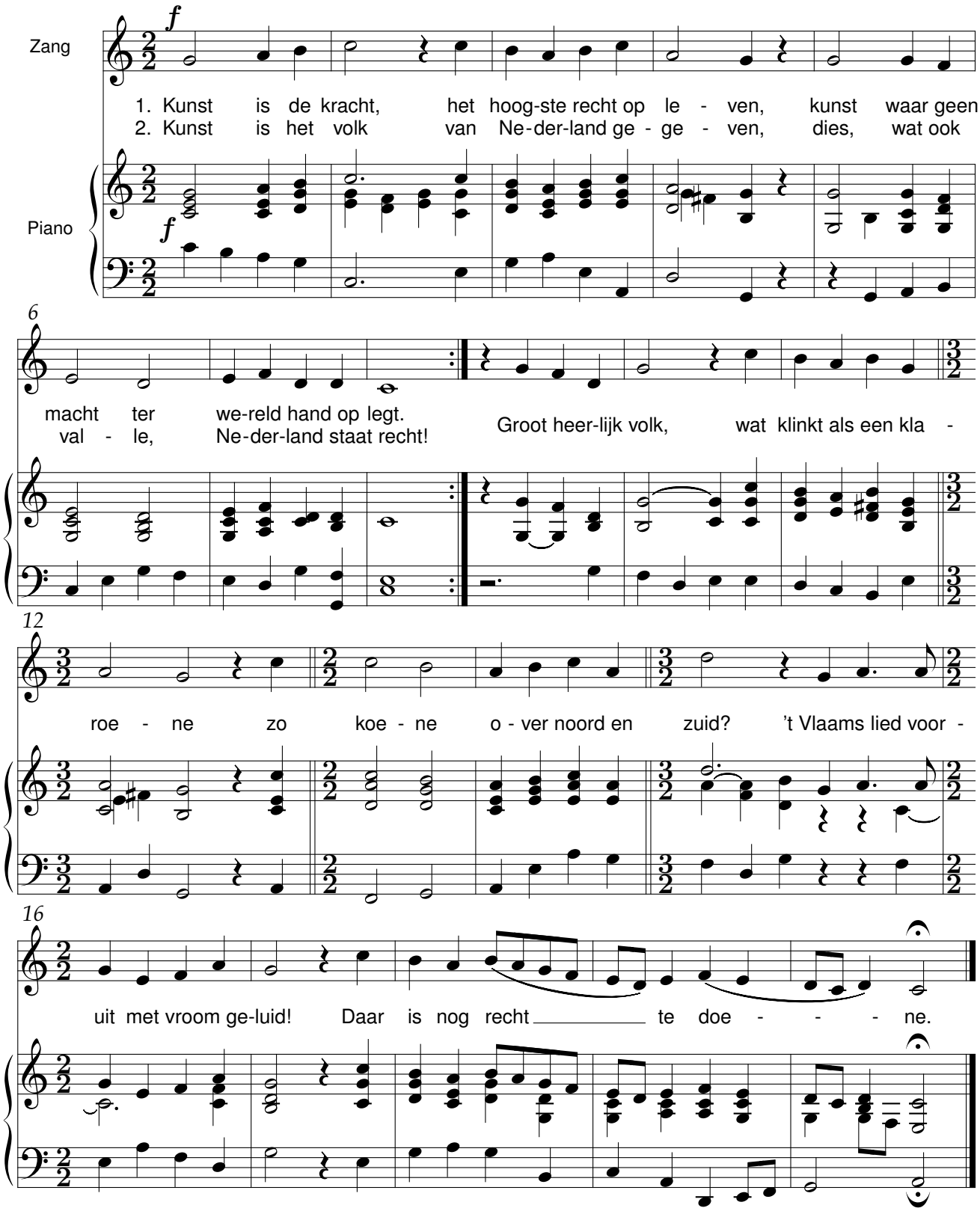

Meibloemken

Dichter onbekend

René De Clercq (1877-1932)

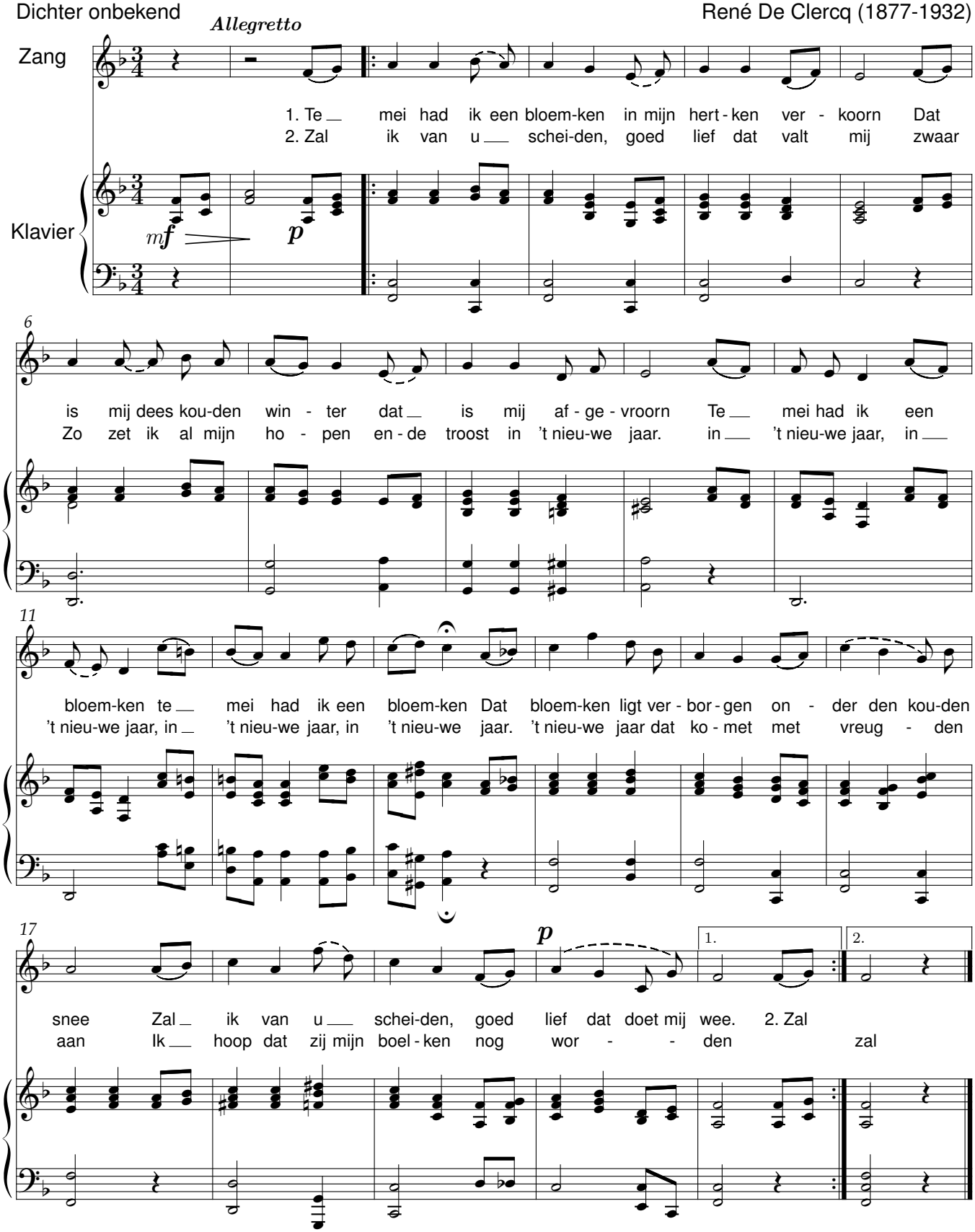

Narcis

Joost van den Vondel

René De Clercq (1877-1932)

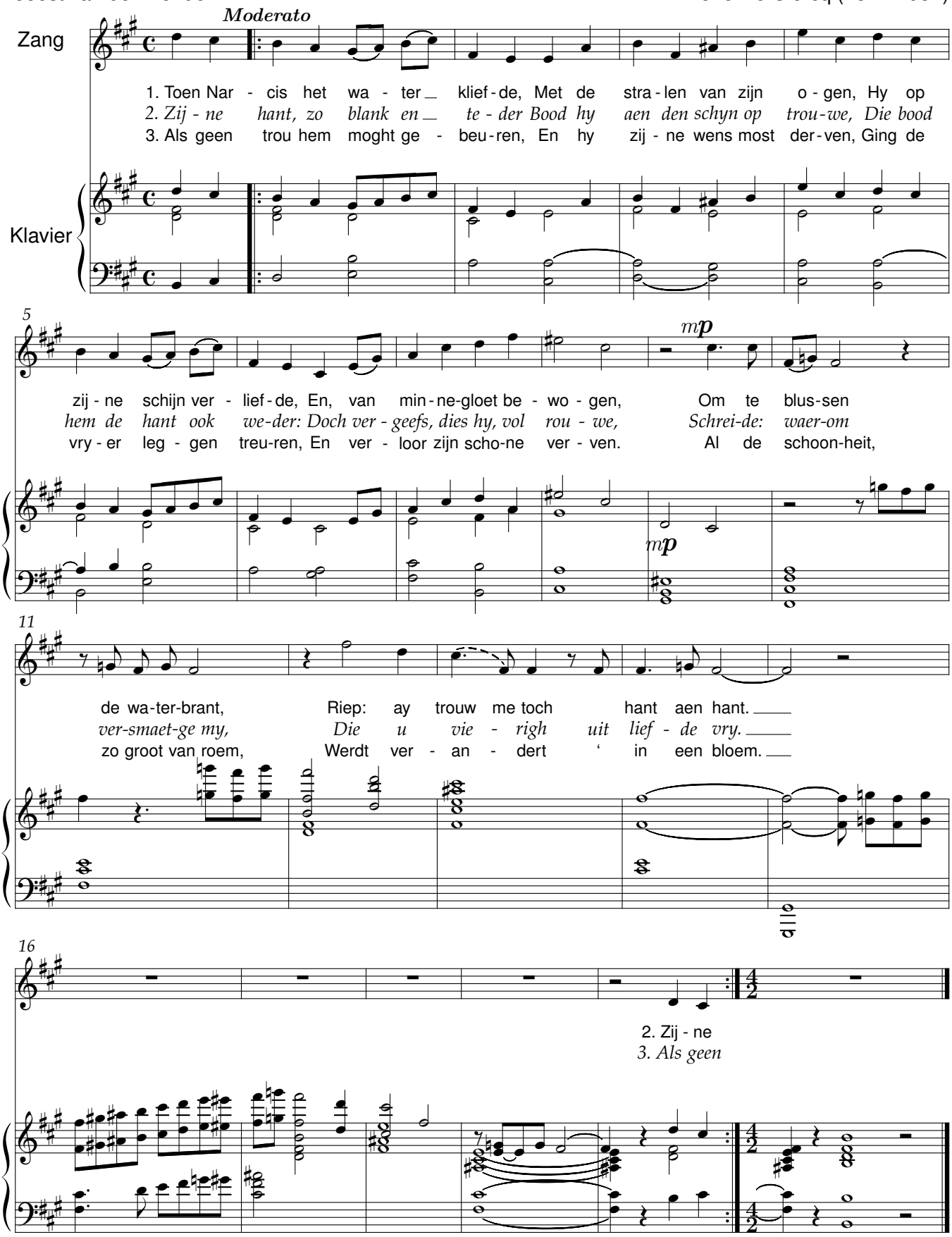

Niet

G. Gezelle (1830-1899) René De Clercq (1877-1932)

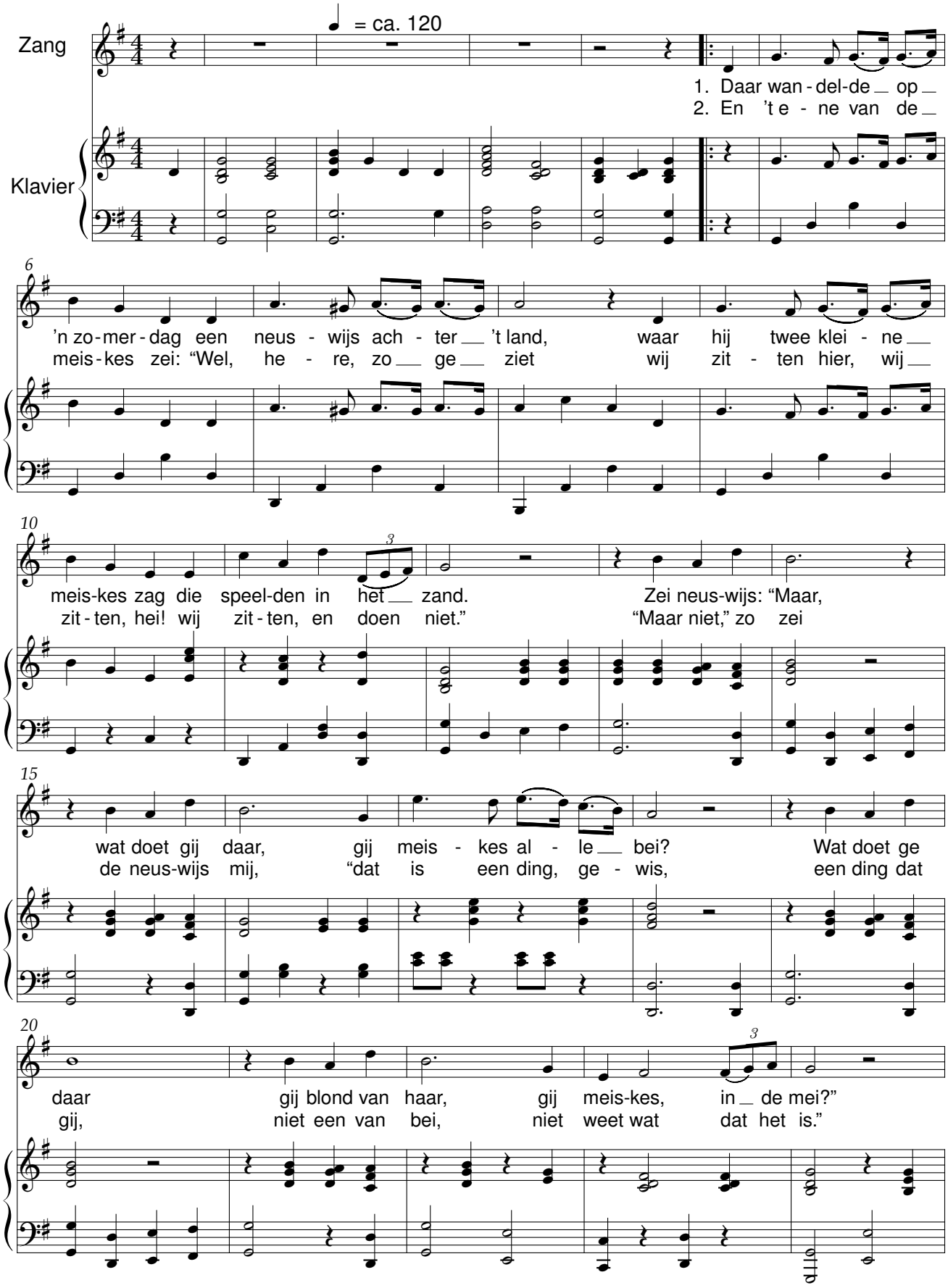

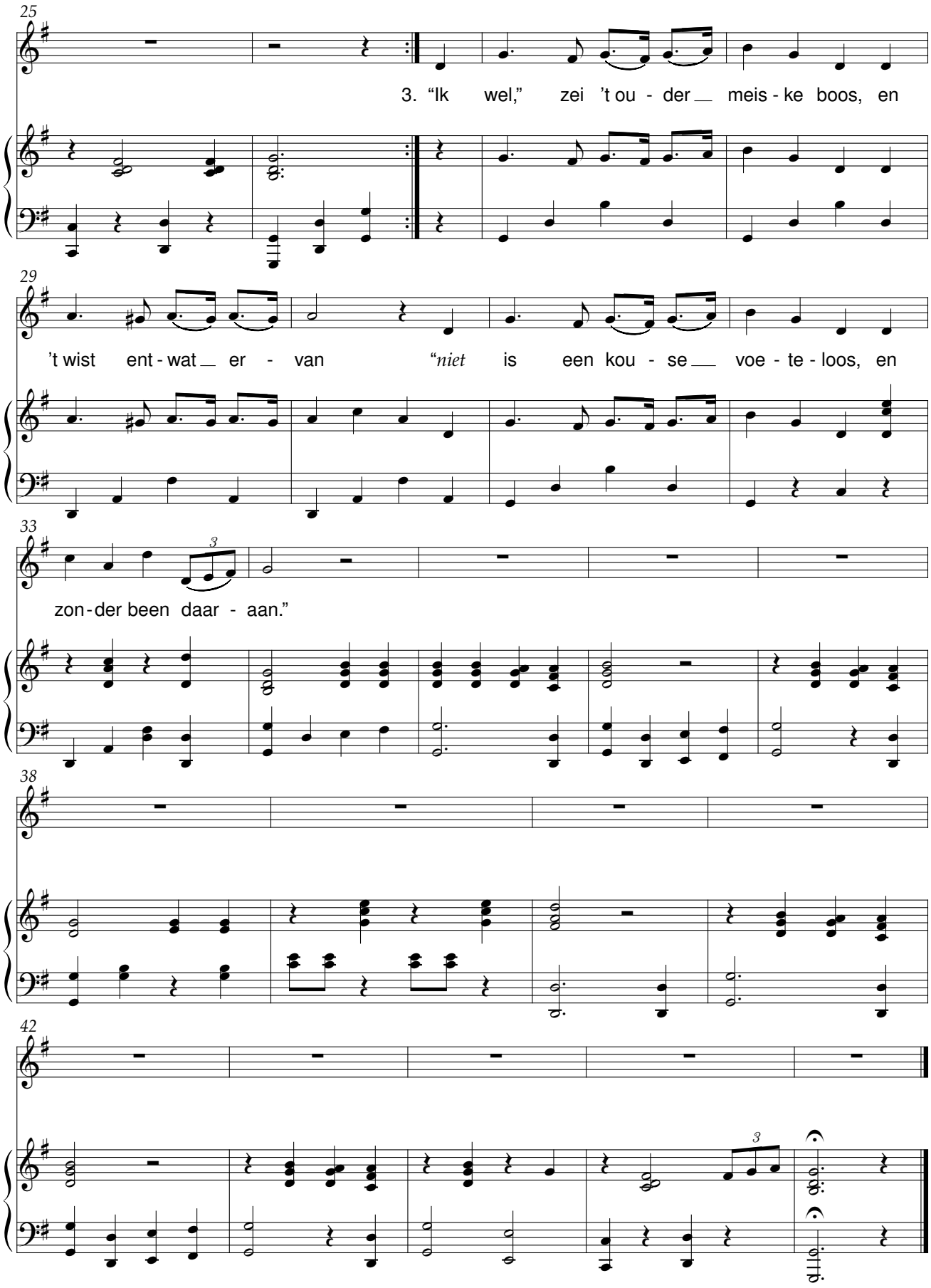
25
3. “Ik wel,” zei ’t ou - der meis - ke boos, en
29
’t wist ent - wat er - van “niet is een kou - se voe - te - loos, en
33
3
zon - der been daar - aan.”
38
42
3

Oud kerstliedje

Dichter onbekend

René De Clercq (1877-1932)

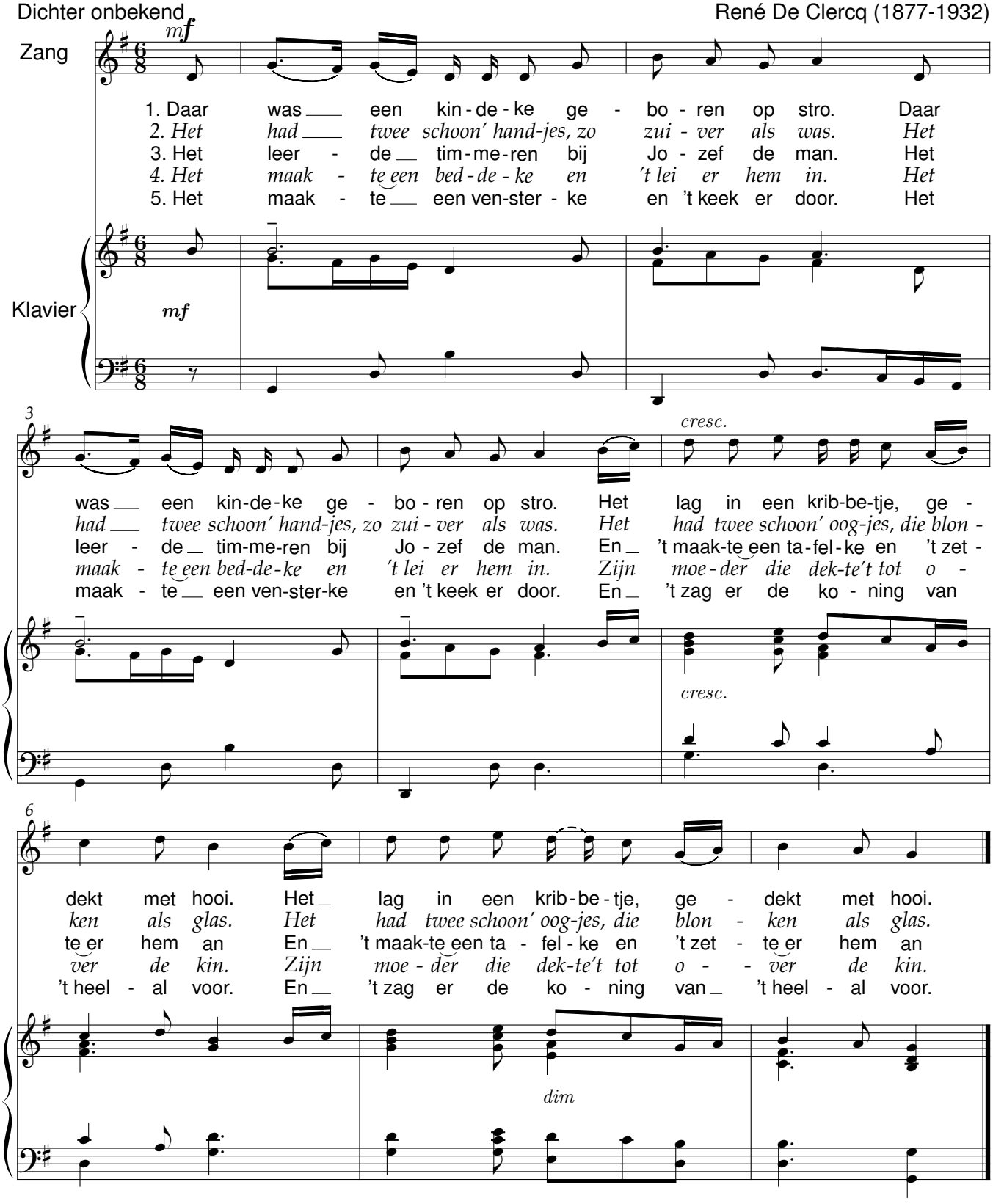

O Vader, du bist in hemelrijk

W. van Zuylen van Nyevelt (ca. 1453) — René De Clercq (1877-1932)

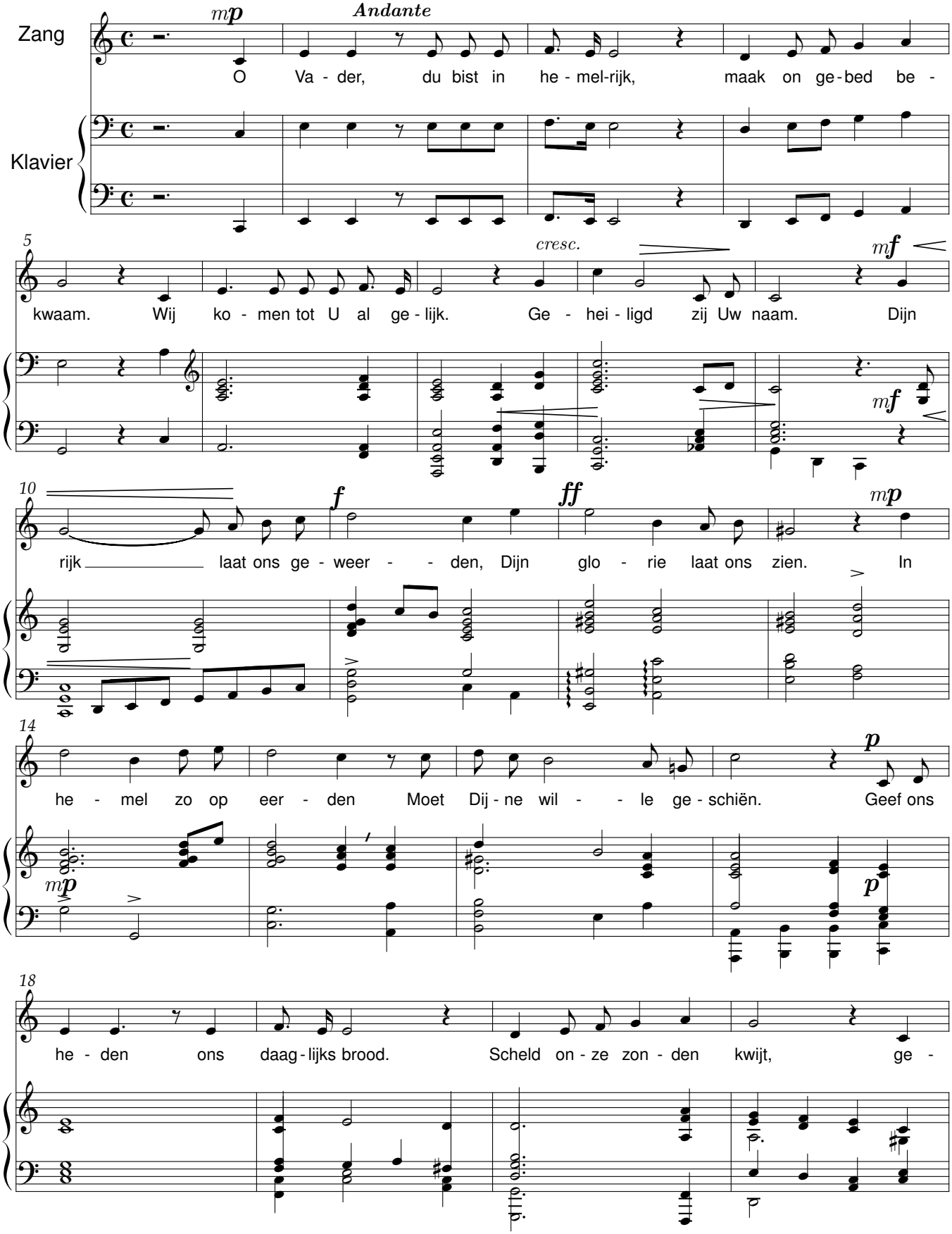

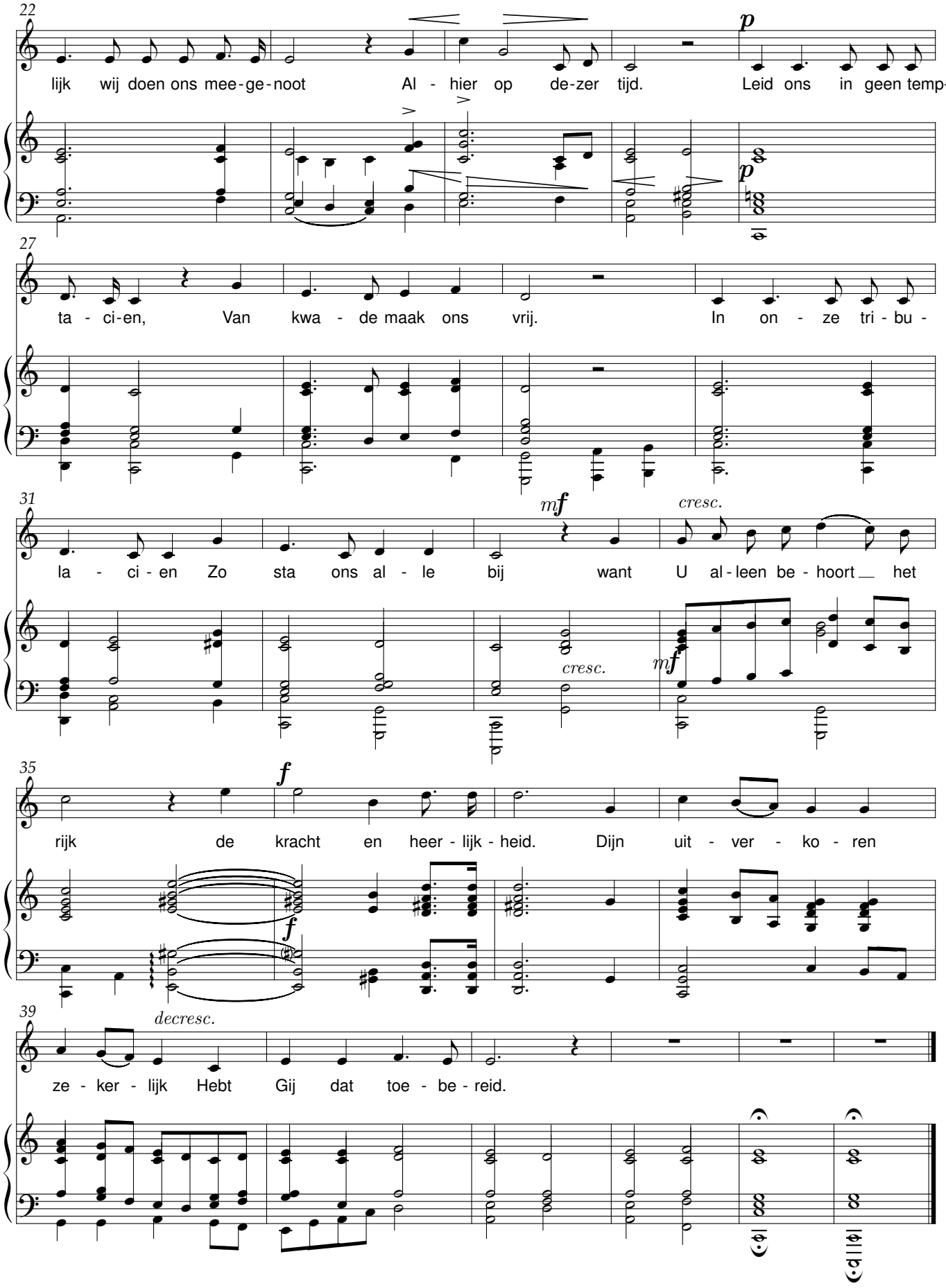
22
lijk wij doen ons mee-ge-noot Al - hier op de-zer tijd. Leid ons in geen temp-
p
27
ta - ci-en, Van kwa - de maak ons vrij. In on - ze tri - bu -
31
la - ci - en Zo sta ons al - le bij want U al-leen be - hoort het
mf
cresc.
35
rijk de kracht en heer - lijk - heid. Dijn uit - ver - ko - ren
f
39
decresc.
ze - ker - lijk Hebt Gij dat toe - be - reid.

Prinselijk Troostken

Anna Bijns(1494-1575) René De Clercq (1877-1932)

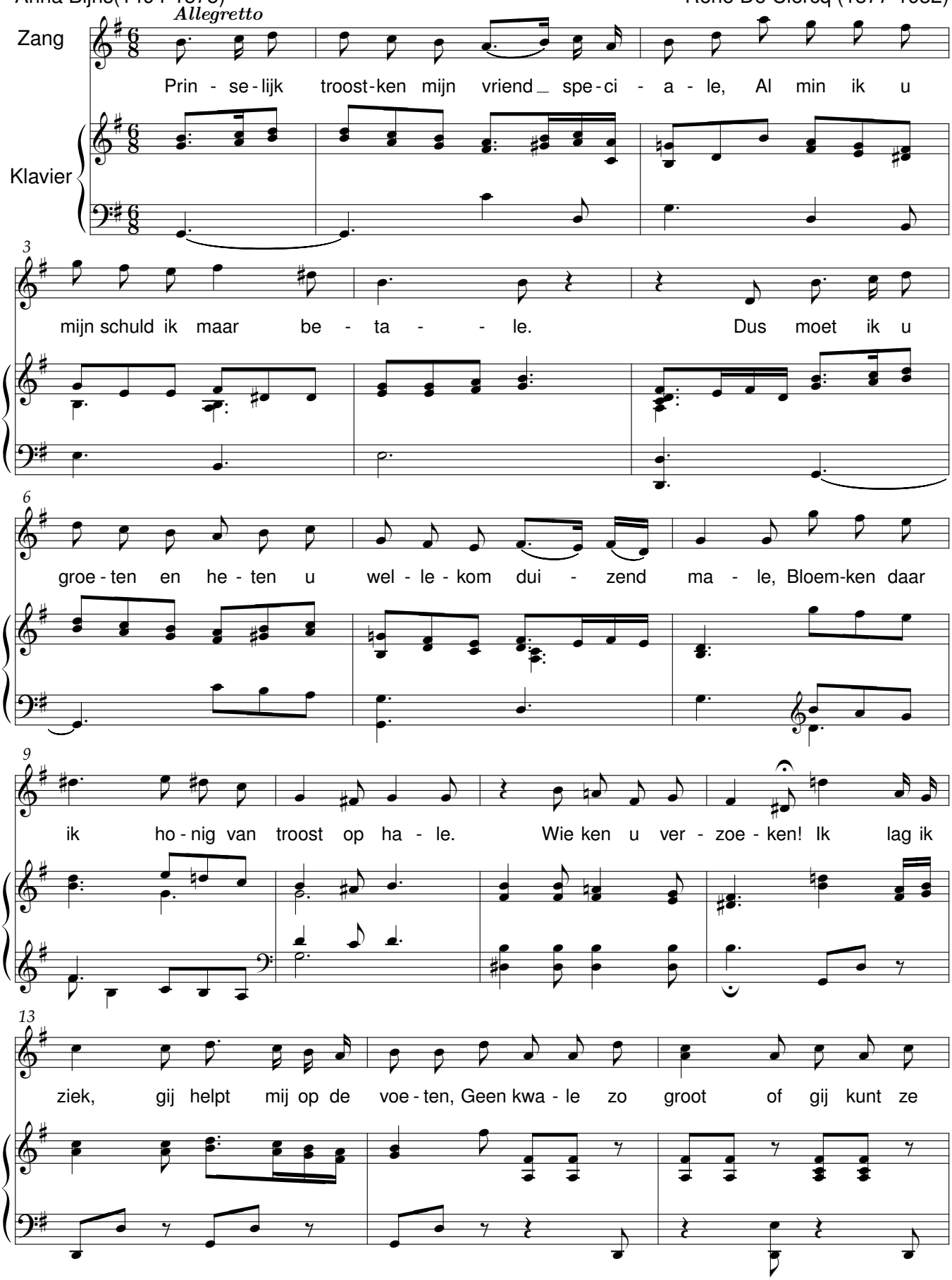

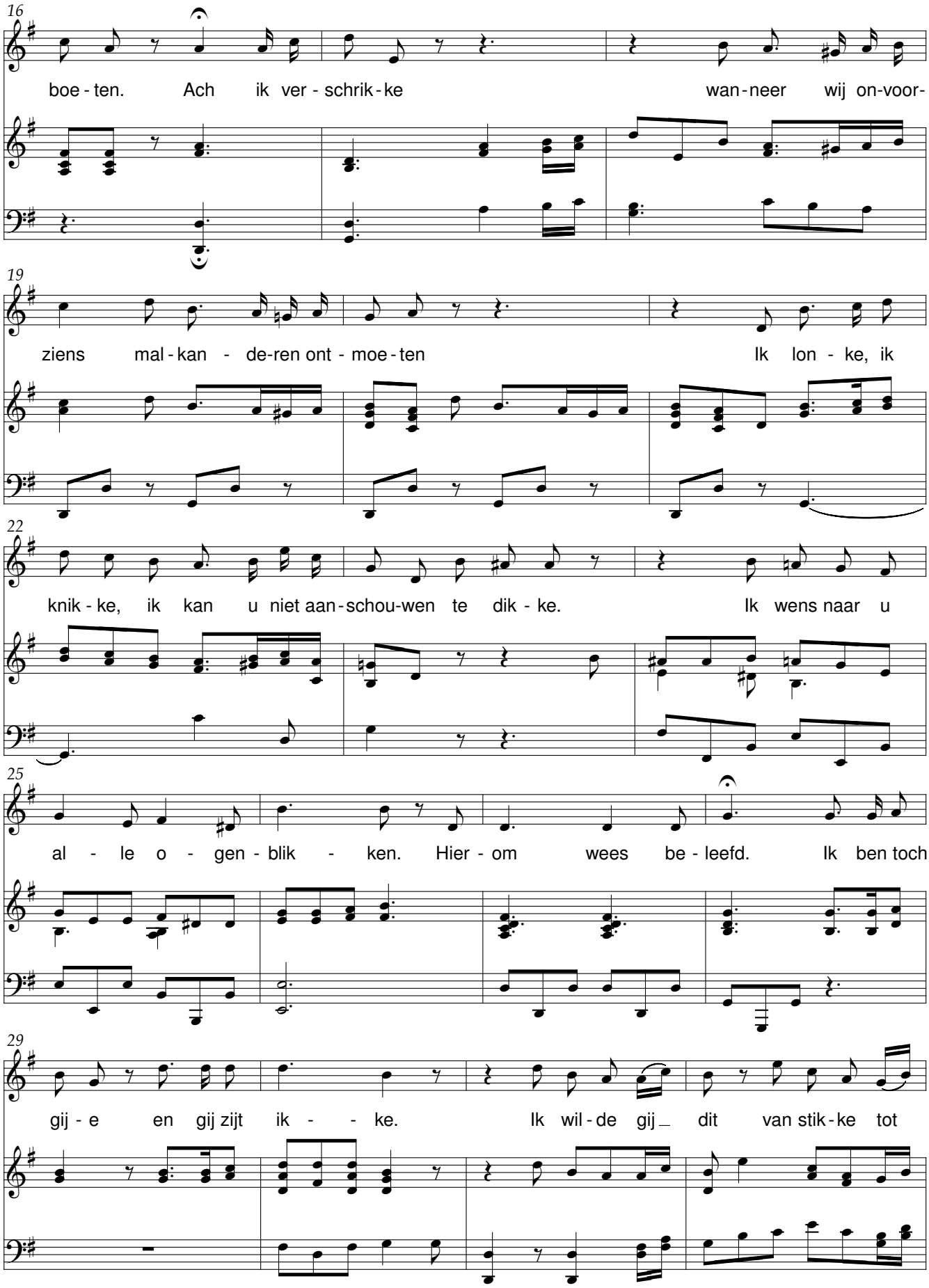
16
boe - ten. Ach ik ver - schrik - ke wan - neer wij on-voor-
19
ziens mal - kan - de-ren ont - moe - ten Ik lon - ke, ik
22
knik - ke, ik kan u niet aan - schou-wen te dik - ke. Ik wens naar u
25
al - le o - gen - blik - ken. Hier - om wees be - leefd. Ik ben toch
29
gij - e en gij zijt ik - - ke. Ik wil - de gij dit van stik - ke tot

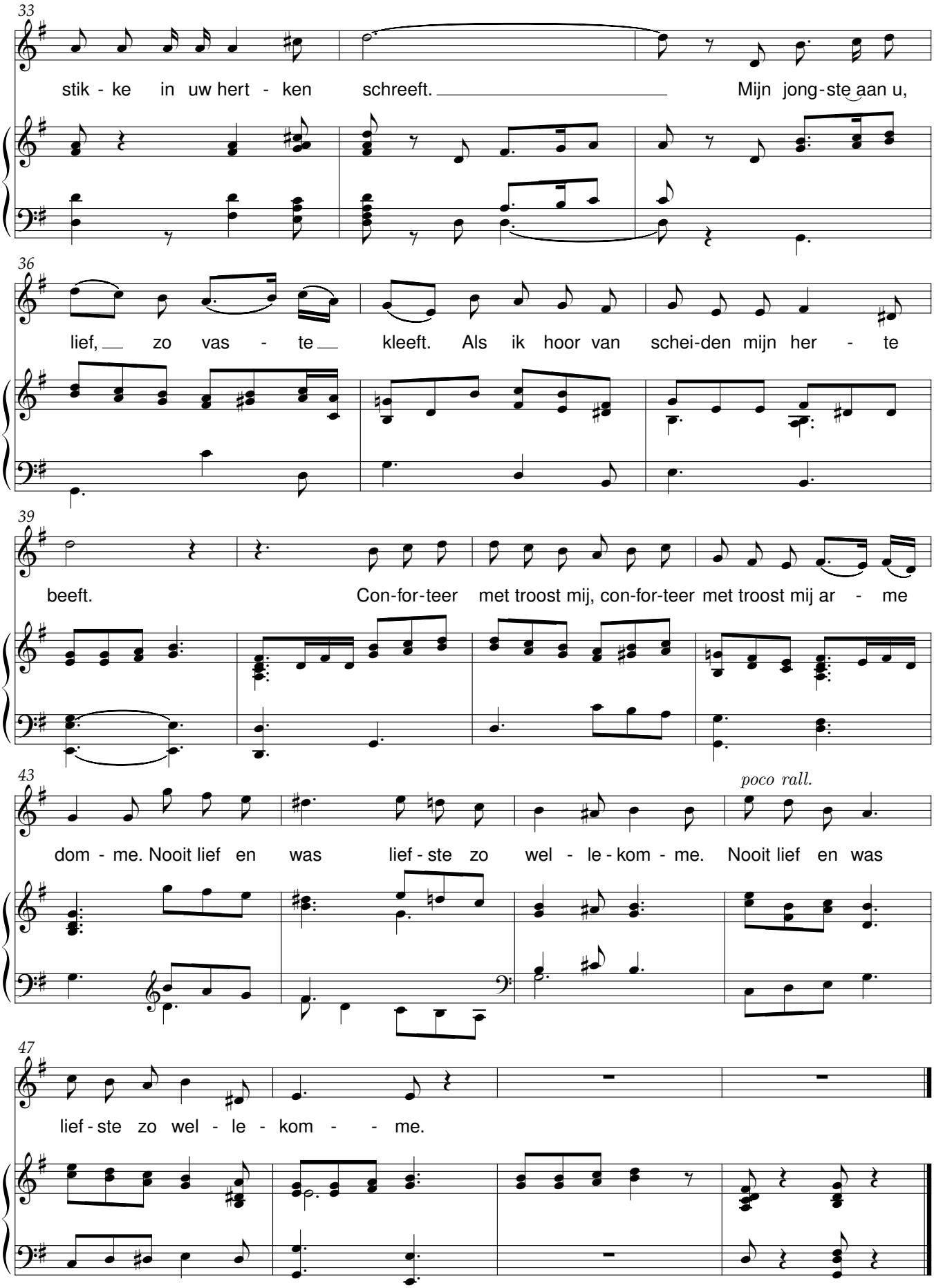
33
stik - ke in uw hert - ken schreeft. Mijn jong-ste aan u,
36
lief, zo vas - te kleeft. Als ik hoor van schei-den mijn her - te
39
beeft. Con-for-teer met troost mij, con-for-teer met troost mij ar - me
43
poco rall.
dom - me. Nooit lief en was lief - ste zo wel - le - kom - me. Nooit lief en was
47
lief - ste zo wel - le - kom - - me.

Reine liefde

P.C. Hooft

René De Clercq (1877-1932)

Allegretto

Zang

Klavier

1. Als Jan Sij - brech zou be - le - zen en haar sprak van lief - de an,
2. 'Rei - ne Liefd' van d'al - ler - rein - ste', zeid' hij, 'Sij - brech, bol - le meid!'
3. Vijf - tig bui - len in twee sla - gen smeet hem laatst de bo - ze feeks
4. Z'heeft een zweep ont - boên uit Po - len, die ze bij haar kam - men hangt.
5. Jan be - stond zijn wijf te vra - gen: 'Was het u al Rei - ne Liefd'?'
6. 'Wel, ver - draag dan ook mijn smij - ten', zei - de Jan, en stel - de doe
7. Wil - dij Rei - ne Liefd' doen du - ren? Voegt er Rei - ne Lief - de bij,

5

zei ze: 'Ja, maar Jan - ne - man, zou het Rei - ne Lief - de we - zen, die gij mij geeft
'Wel', zei zij, 'dat's goed be-scheid, 't huw'-lijk is op 't al - ler - hein - ste, Jan, ik wil 't met
met een wak - k're sleu - tel - reeks. Als hij toen be - gon te kla - gen, zei ze: 'Jan, wat
Als haar dan een lust be-vangt, zegt ze: 'Jan, licht op uw zo - len, hip - pel luch-tig,
Sij - brech zei - de: 'Ja 't ont-dieft! Daar - om moet gij mij ver - dra - gen als ik lust heb
ook een bos met sleu - tels toe. En als zij be - gon te krij - ten, kreet hij daar weer
want de Liefd' aan e - ne zij kan in kor - te tijd ver - zu - ren. Hangt ze bei - de

10

te ver - staan?
u be - staan.
gaat u aan?
on - be - laên. Rei - ne Liefd', Rei - ne Liefd', Rei - ne Liefd' kan
wat te slaan.
te - gen aan:
zij - den aan:

14

niet ver - gaan! Rei - ne Liefd', Rei - ne Liefd', Rei - ne Liefd' kan niet ver - gaan!

Rondeelken

Oude tekst, bew. door René De Clercq

René De Clercq(1877-1932)

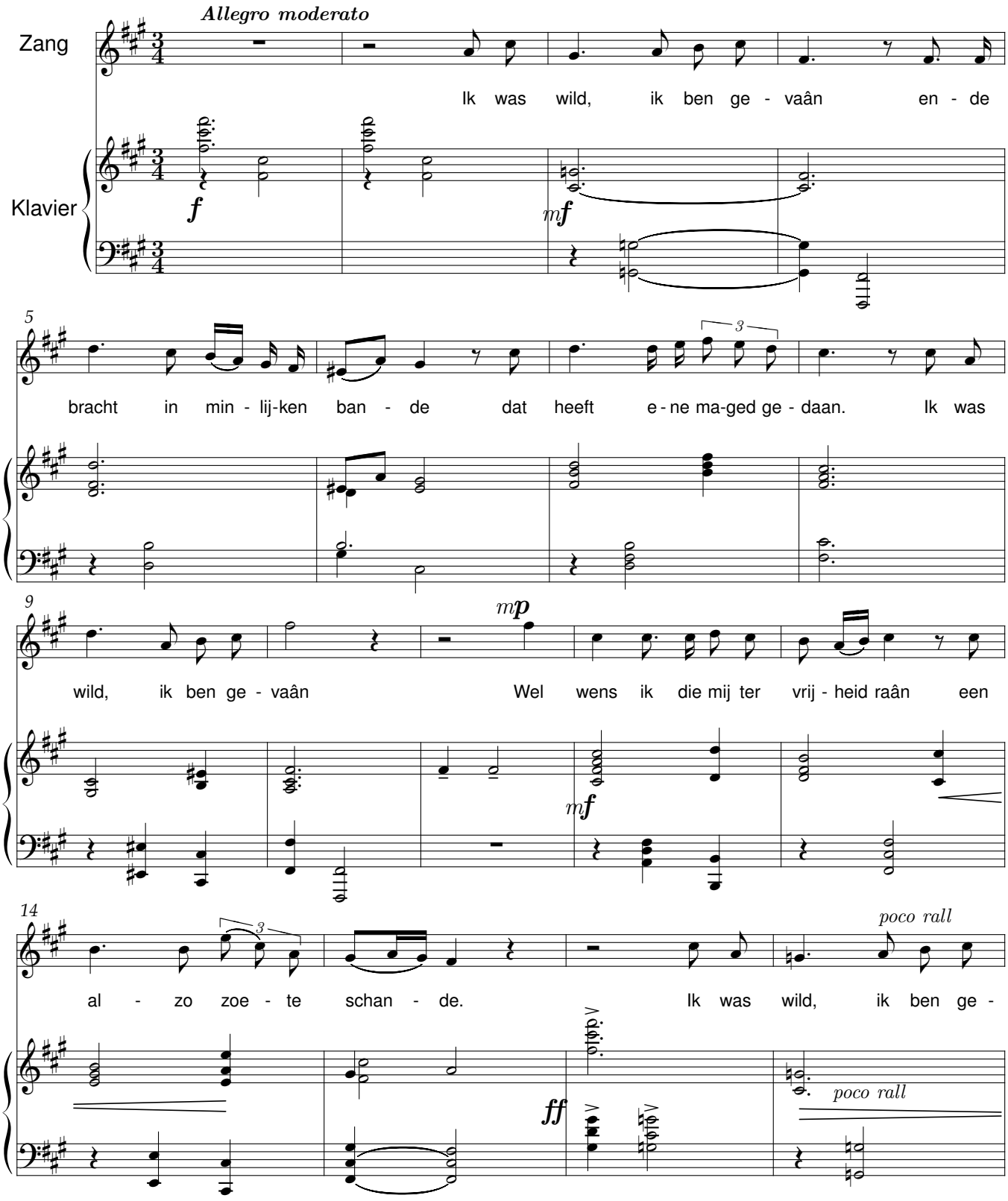

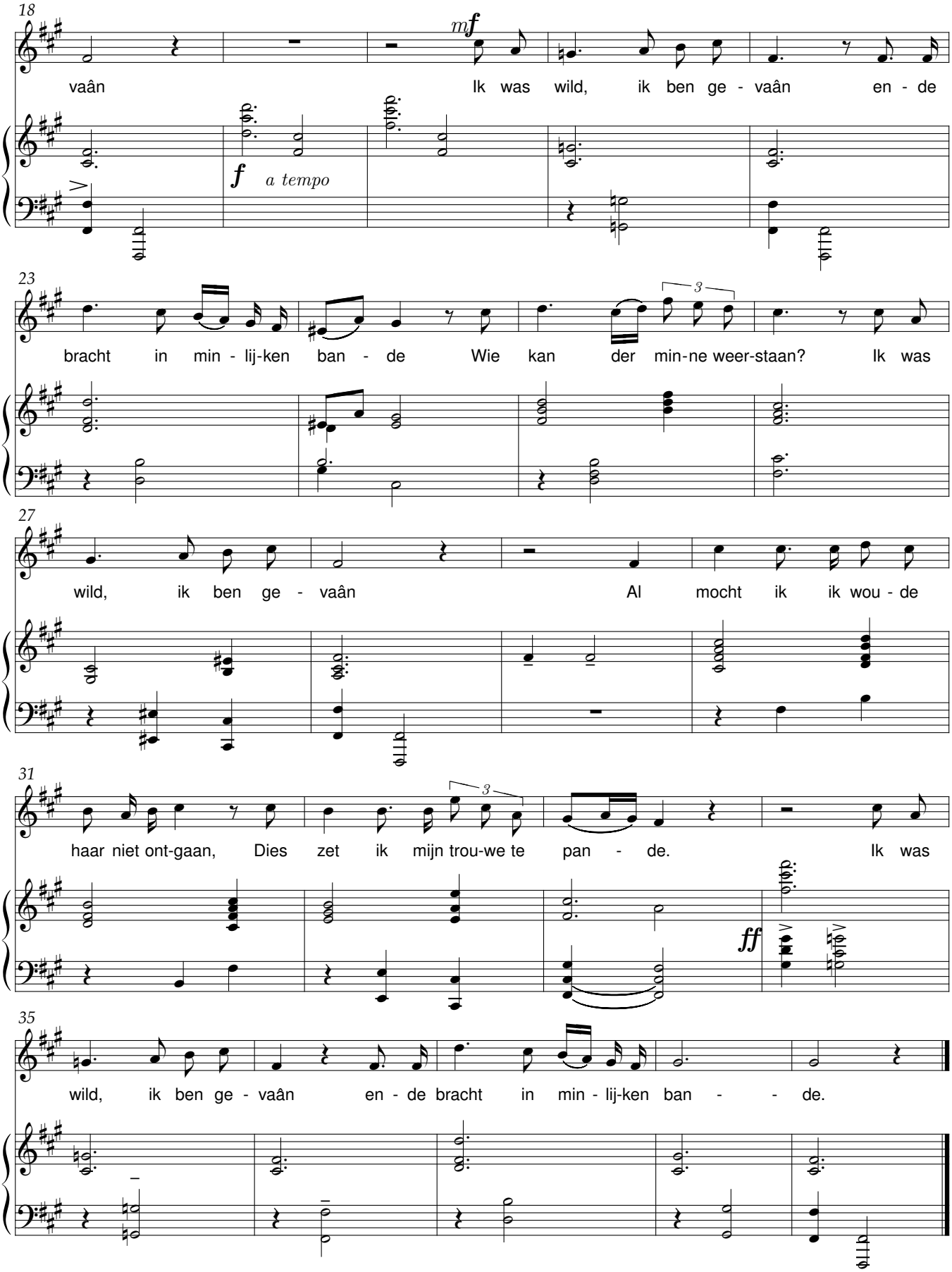
18
mf
vaân
Ik was wild, ik ben ge - vaân en - de
f a tempo
23
bracht in min - lij-ken ban - de Wie kan der min-ne weer-staan? Ik was
3
27
wild, ik ben ge - vaân Al mocht ik ik wou - de
31
haar niet ont-gaan, Dies zet ik mijn trou-we te pan - de. Ik was
3
ff
35
wild, ik ben ge - vaân en - de bracht in min - lij-ken ban - - de.

Rozemond

P. C. Hooft (1581-1647à

René De Clercq (1877-1932)

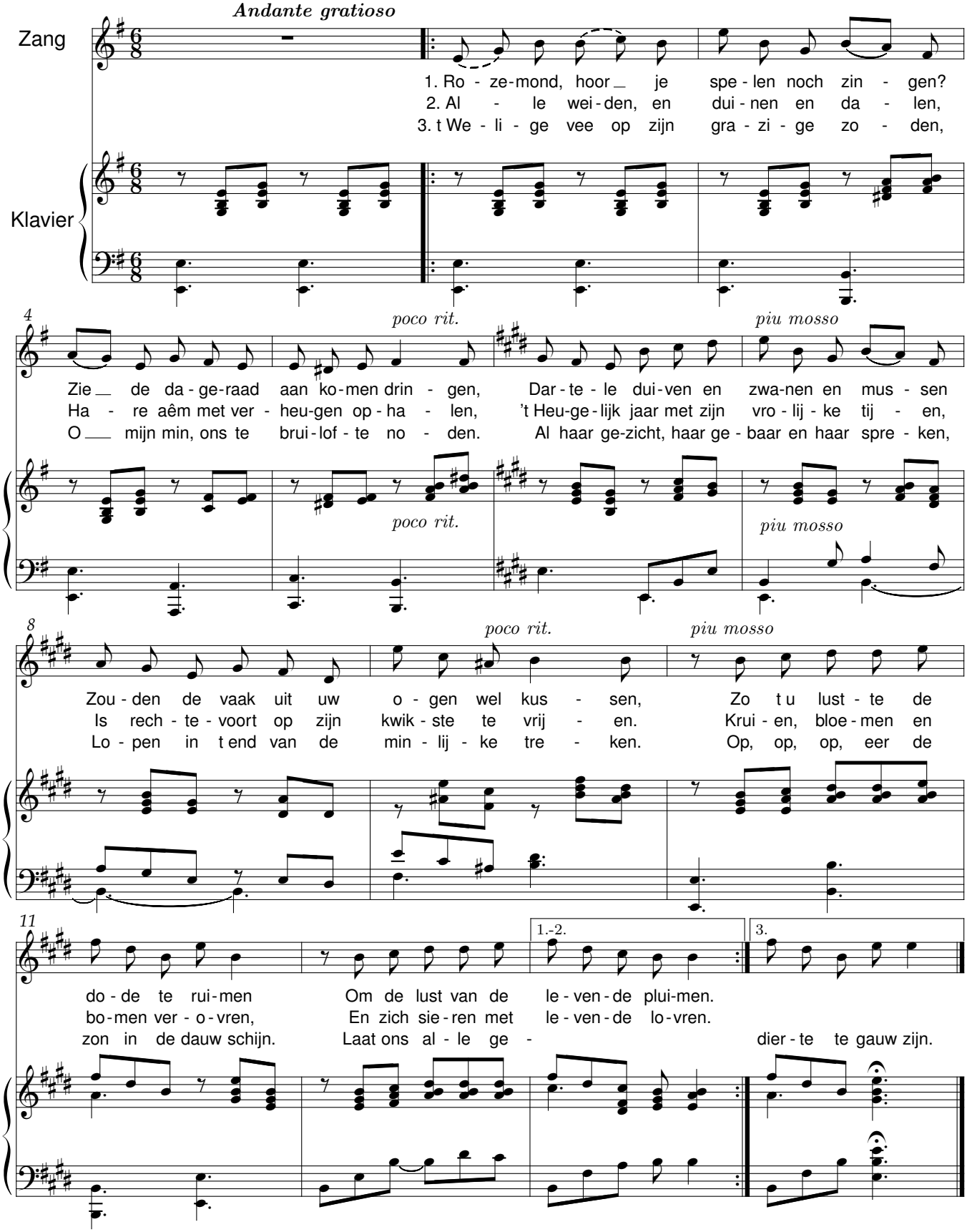

Scheepspraat

Constantijn Huyghens(1596-1687) — René De Clercq (1877-1932)

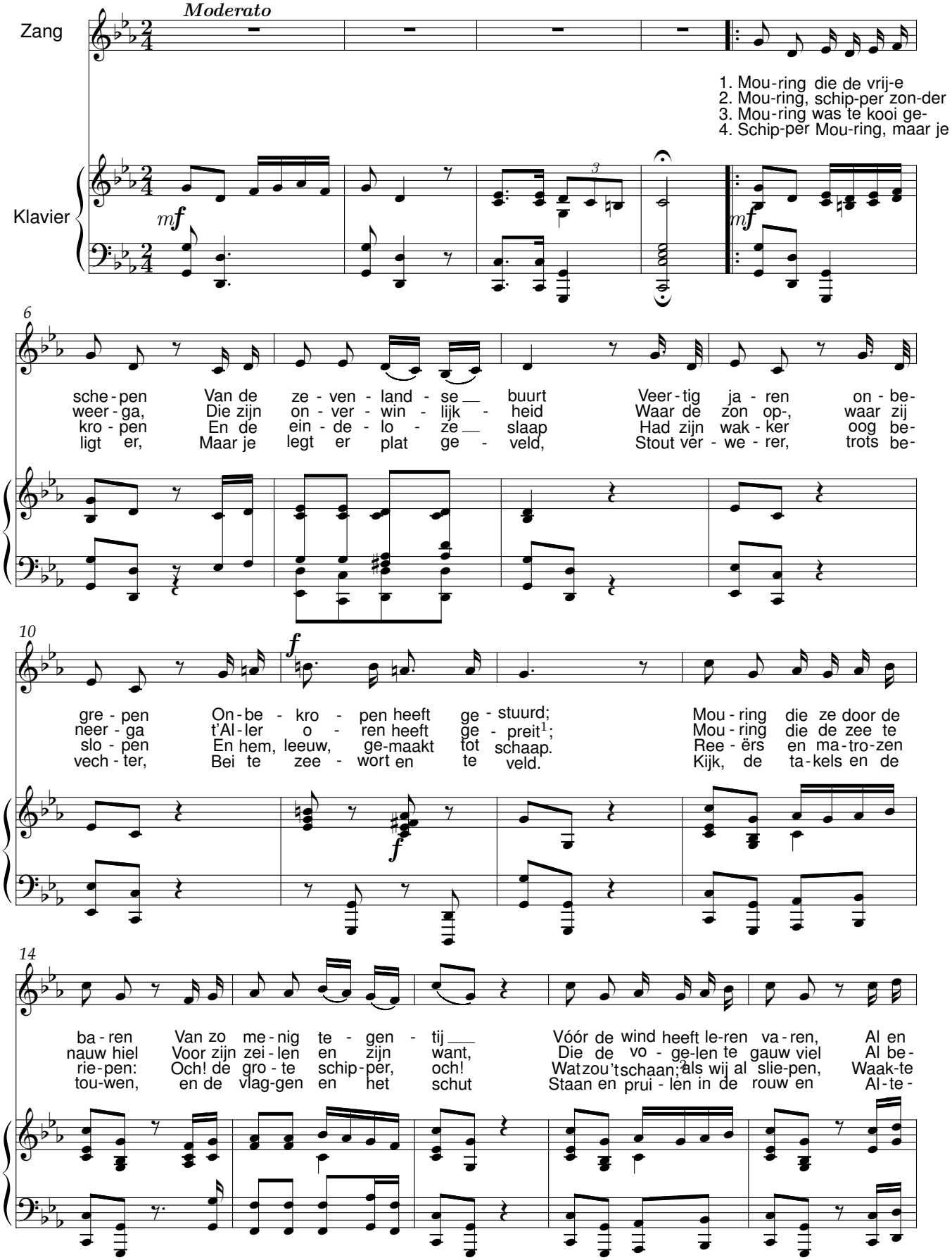

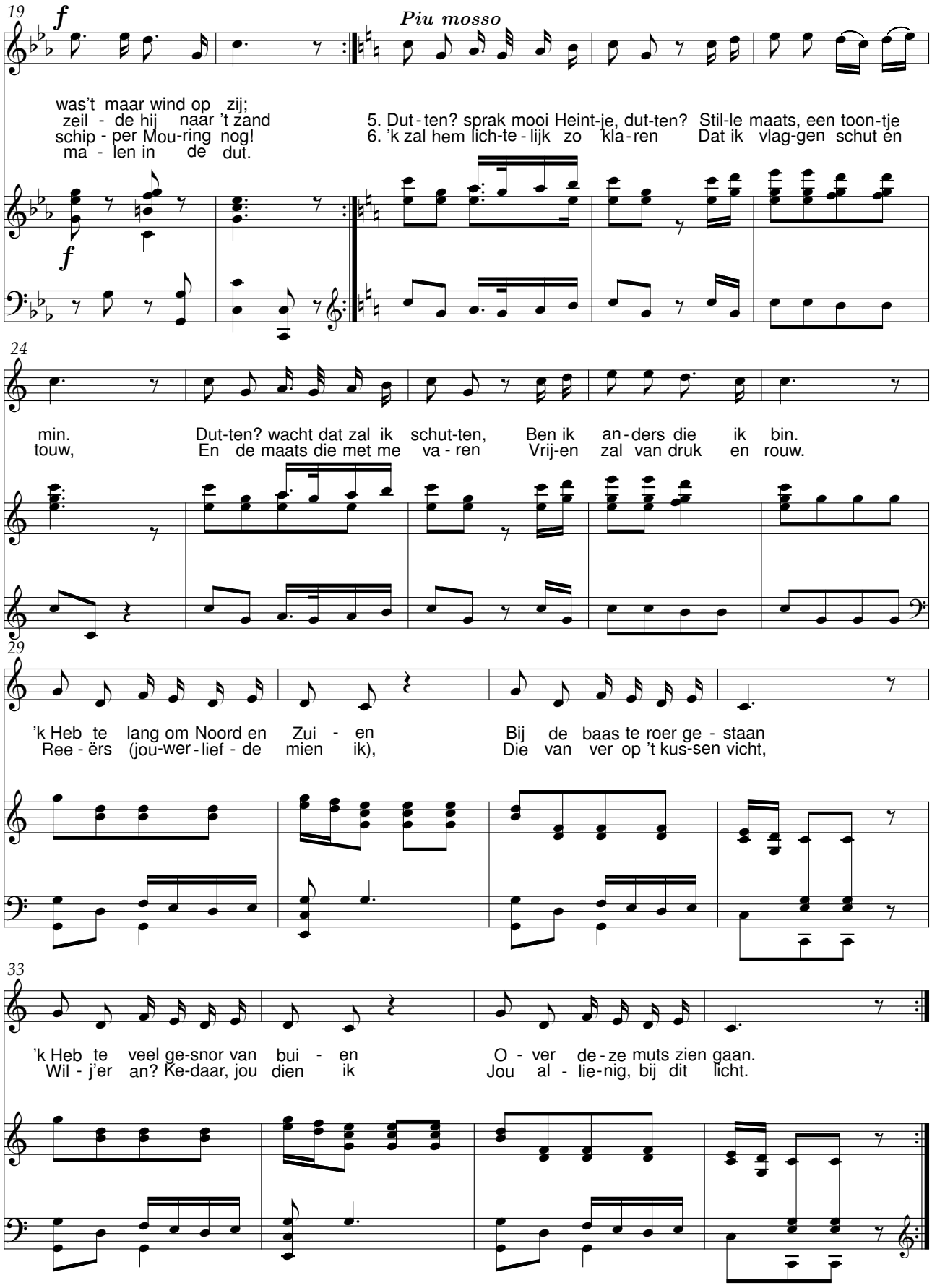
19
f
Piu mosso
was't maar wind op zij;
zeil - de hij naar 't zand
schip - per Mou-ring nog!
ma - len in de dut.
5. Dut - ten? sprak mooi Heint-je, dut-ten? Stil-le maats, een toon-tje
6. 'k zal hem lich-te - lijk zo kla - ren Dat ik vlag-gen schut en
f
24
min.
touw,
Dut-ten? wacht dat zal ik schut-ten, Ben ik an - ders die ik bin.
En de maats die met me va - ren Vrij-en zal van druk en rouw.
29
'k Heb te lang om Noord en Zui - en Bij de baas te roer ge - staan
Ree - ërs (jou-wer - lief - de mien ik), Die van ver op 't kus-sen vicht,
33
'k Heb te veel ge-snor van bui - en O - ver de - ze muts zien gaan.
Wil - j'er an? Ke-daar, jou dien ik Jou al - lie-nig, bij dit licht.

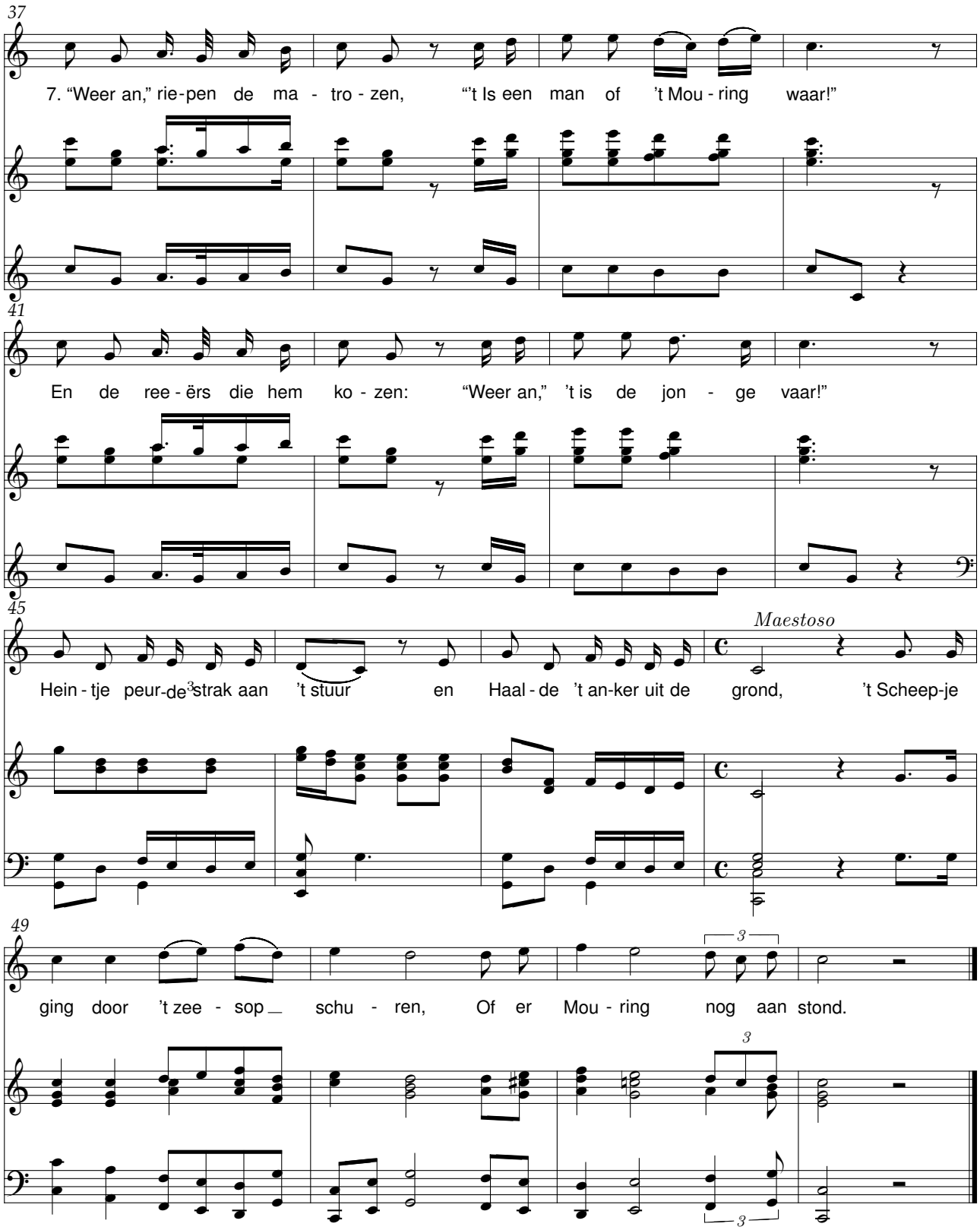
37
7. “Weer an,” rie-pen de ma - tro - zen, “’t Is een man of ’t Mou - ring waar!”
41
En de ree - ërs die hem ko - zen: “Weer an,” ’t is de jon - ge vaar!”
45
Maestoso
Hein - tje peur-de-strak aan ’t stuur en Haal - de ’t an-ker uit de grond, ’t Scheep-je
49
ging door ’t zee - sop schu - ren, Of er Mou - ring nog aan stond.

Slaap, kindje, slaap

Guido Gezelle

René De Clercq (1877-1932)

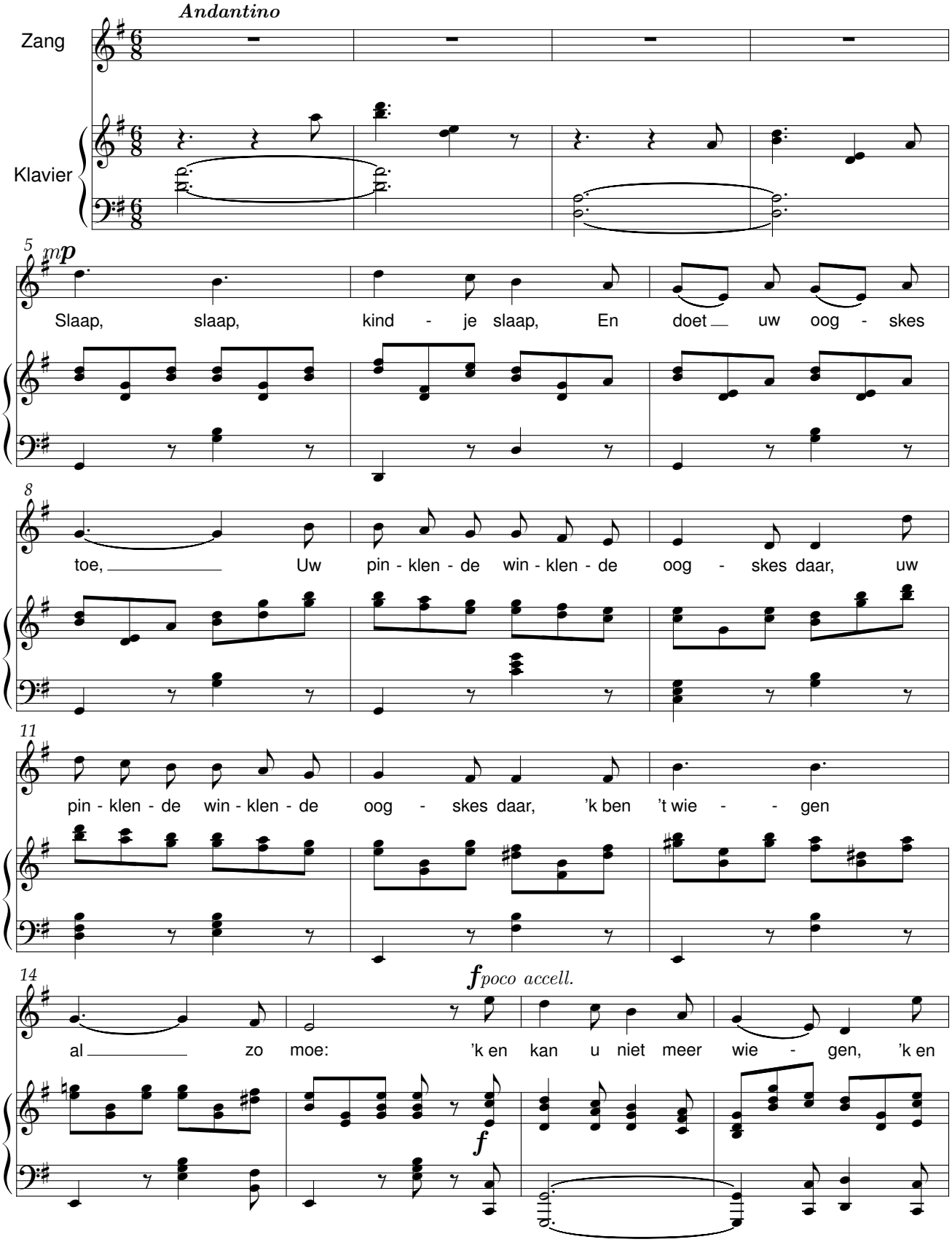

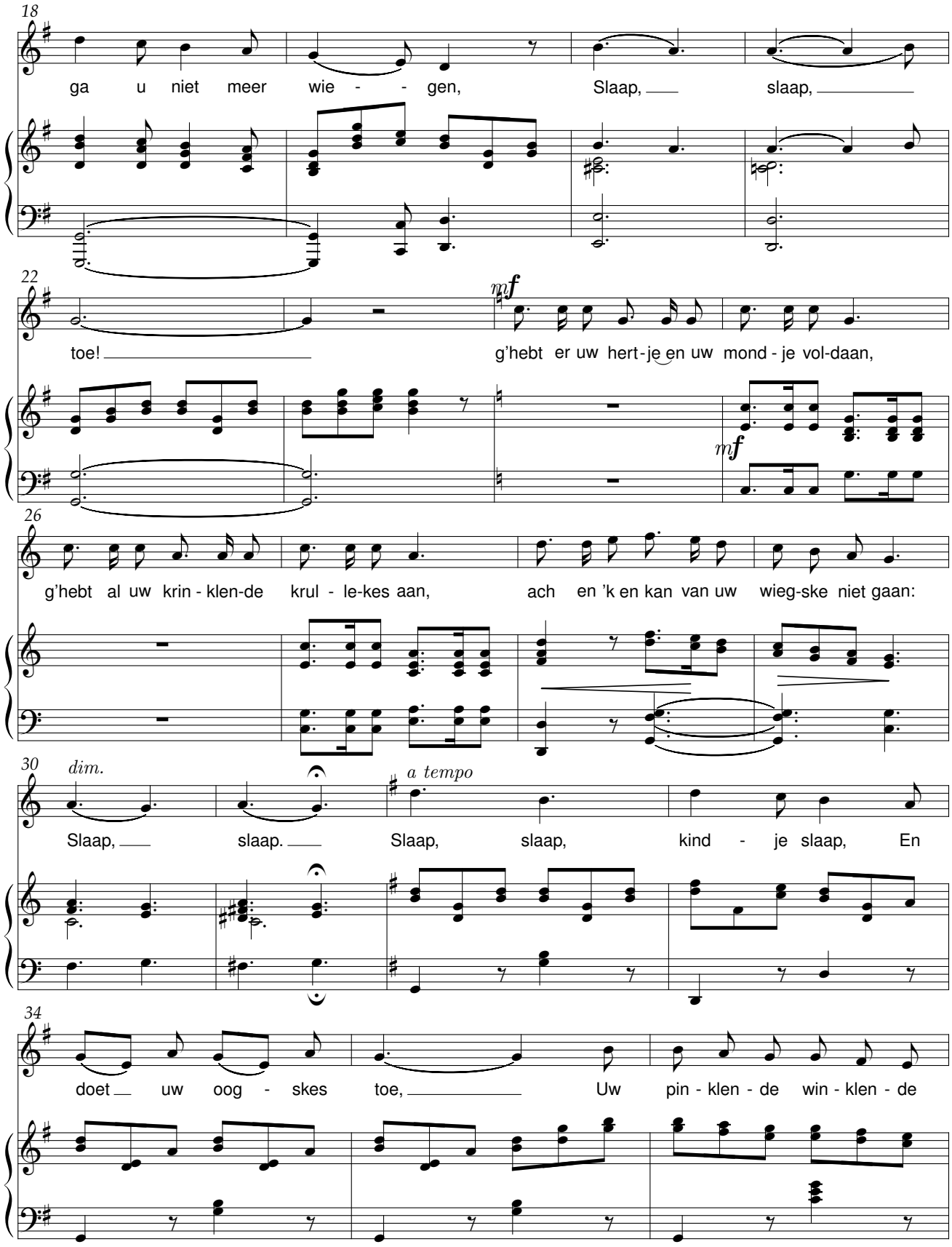
18
ga u niet meer wie - - gen, Slaap, slaap,
22
mf
toe! g'hebt er uw hert-je en uw mond-je vol-daan,
mf
26
g'hebt al uw krin-klen-de krul - le-kes aan, ach en 'k en kan van uw wieg-ske niet gaan:
30
dim.
a tempo
Slaap, slaap. Slaap, slaap, kind - je slaap, En
34
doet uw oog - skes toe, Uw pin-klen-de win-klen-de

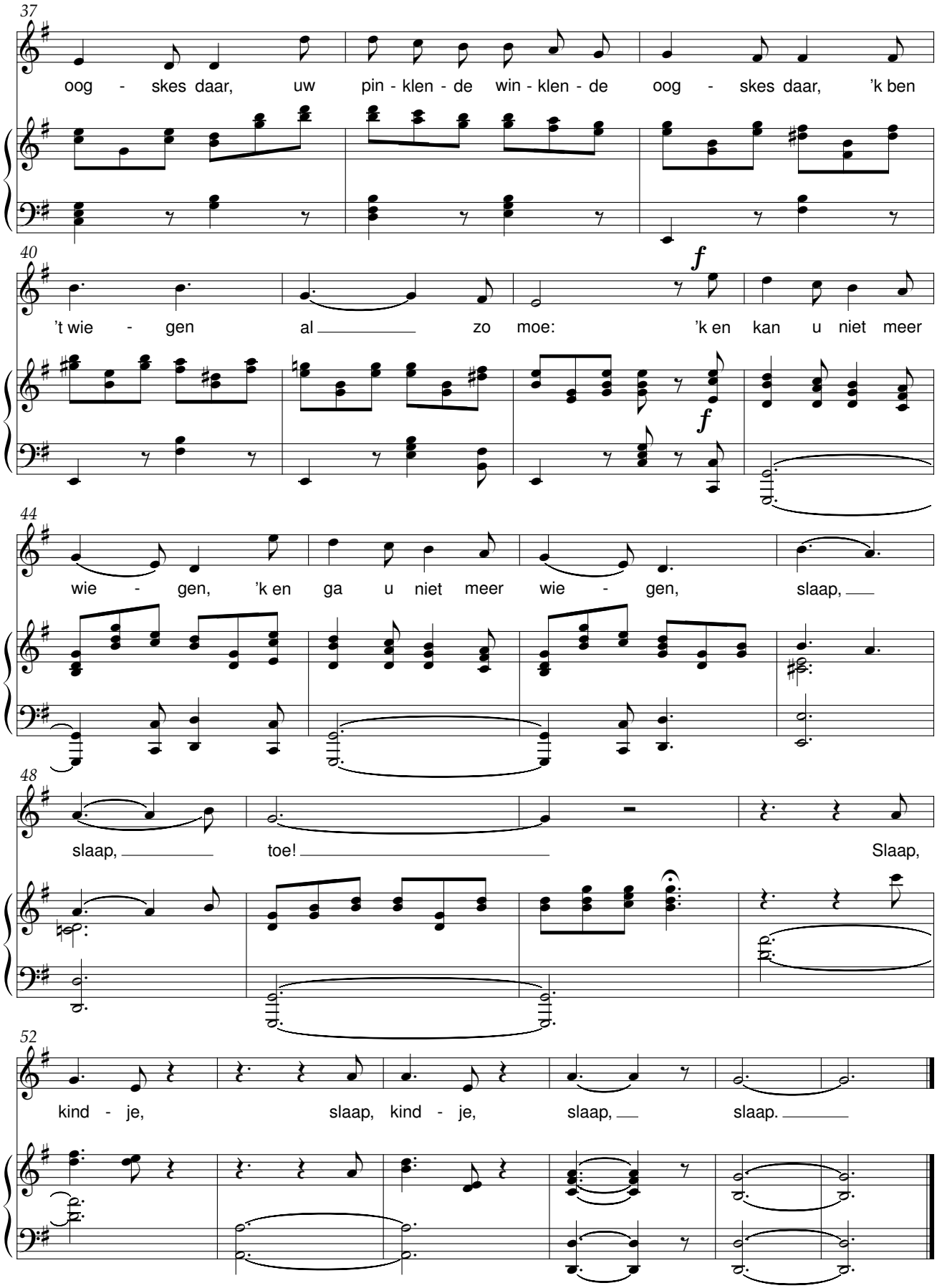
37
oog - skes daar, uw pin - klen - de win - klen - de oog - skes daar, 'k ben
40
f
't wie - gen al zo moe: 'k en kan u niet meer
f
44
wie - gen, 'k en ga u niet meer wie - gen, slaap,
48
slaap, toe! Slaap,
52
kind - je, slaap, kind - je, slaap, slaap.

Studentenmars
De Dietse blazers

René De Clercq (1877-1932)

René De Clercq (1877-1932)

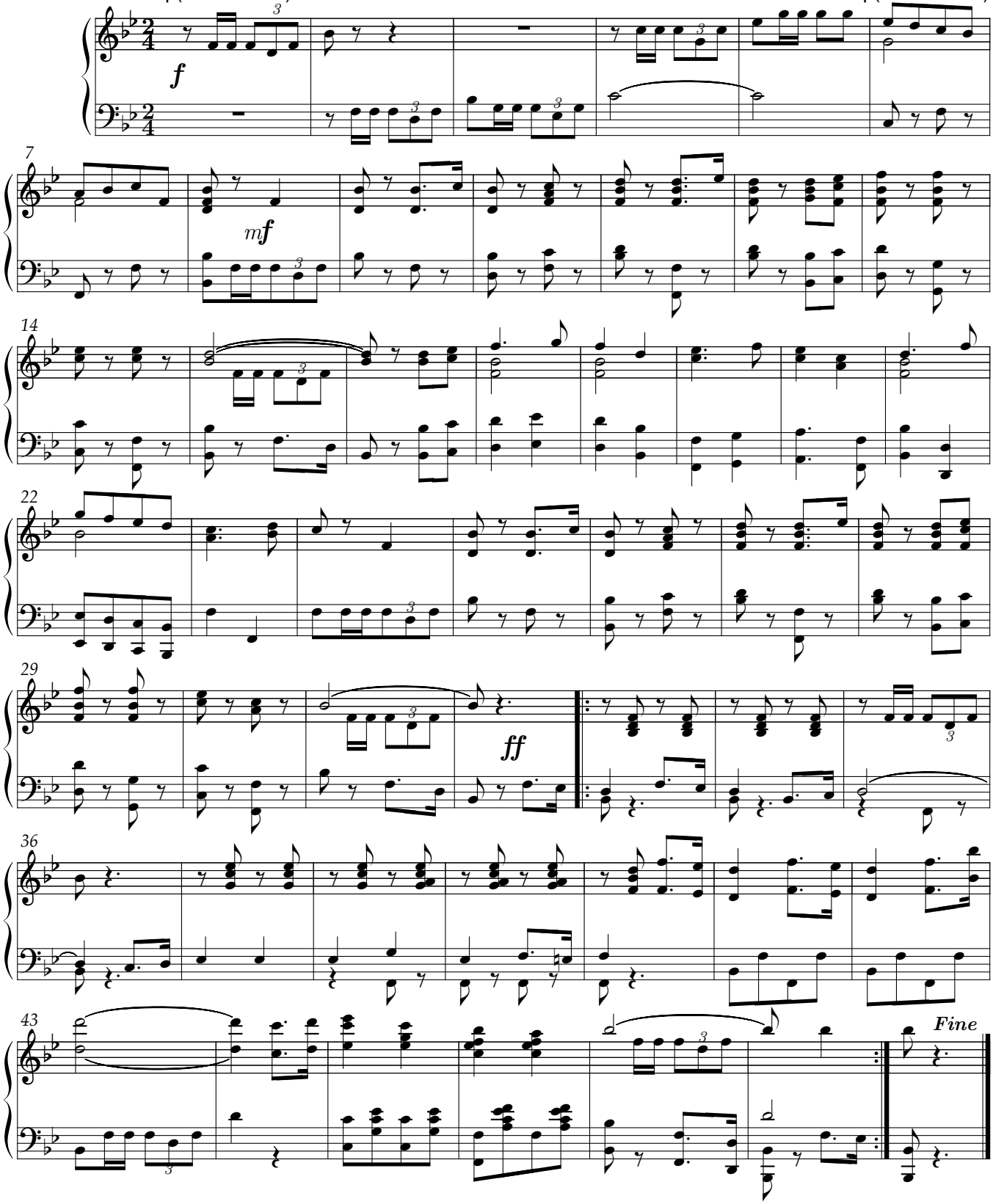

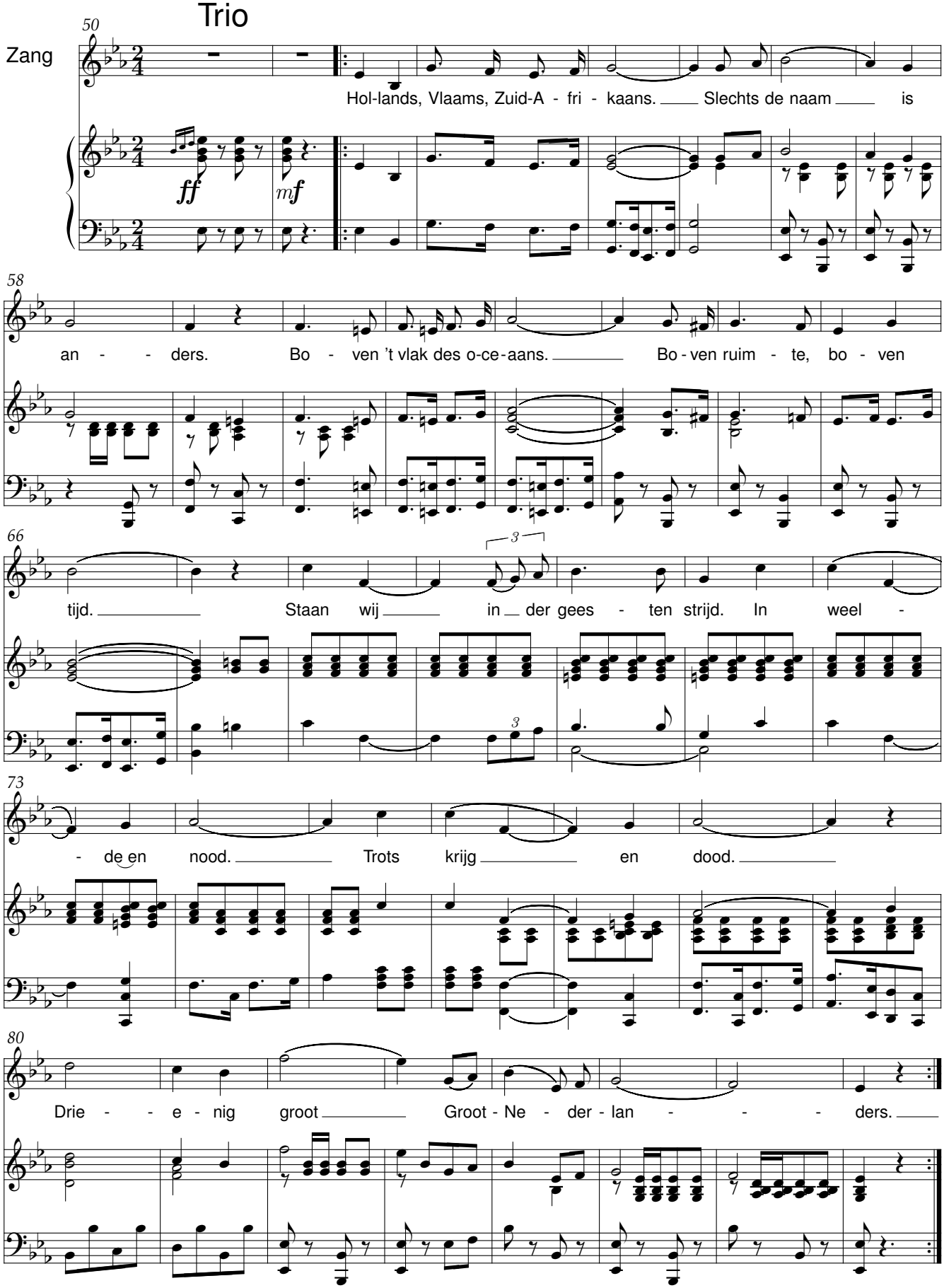
Trio
Zang
50
Hol-lands, Vlaams, Zuid-A - fri - kaans. Slechts de naam is
ff
mf
58
an - - ders. Bo - ven 't vlak des o-ce-aans. Bo - ven ruim - te, bo - ven
66
tijd. Staan wij in der gees - ten strijd. In weel -
3
73
- de en nood. Trots krijg en dood.
80
Drie - - e - nig groot Groot - Ne - der - lan - - - ders.

Sion verblijden

Carel van Mander

René De Clercq (1877-1932)

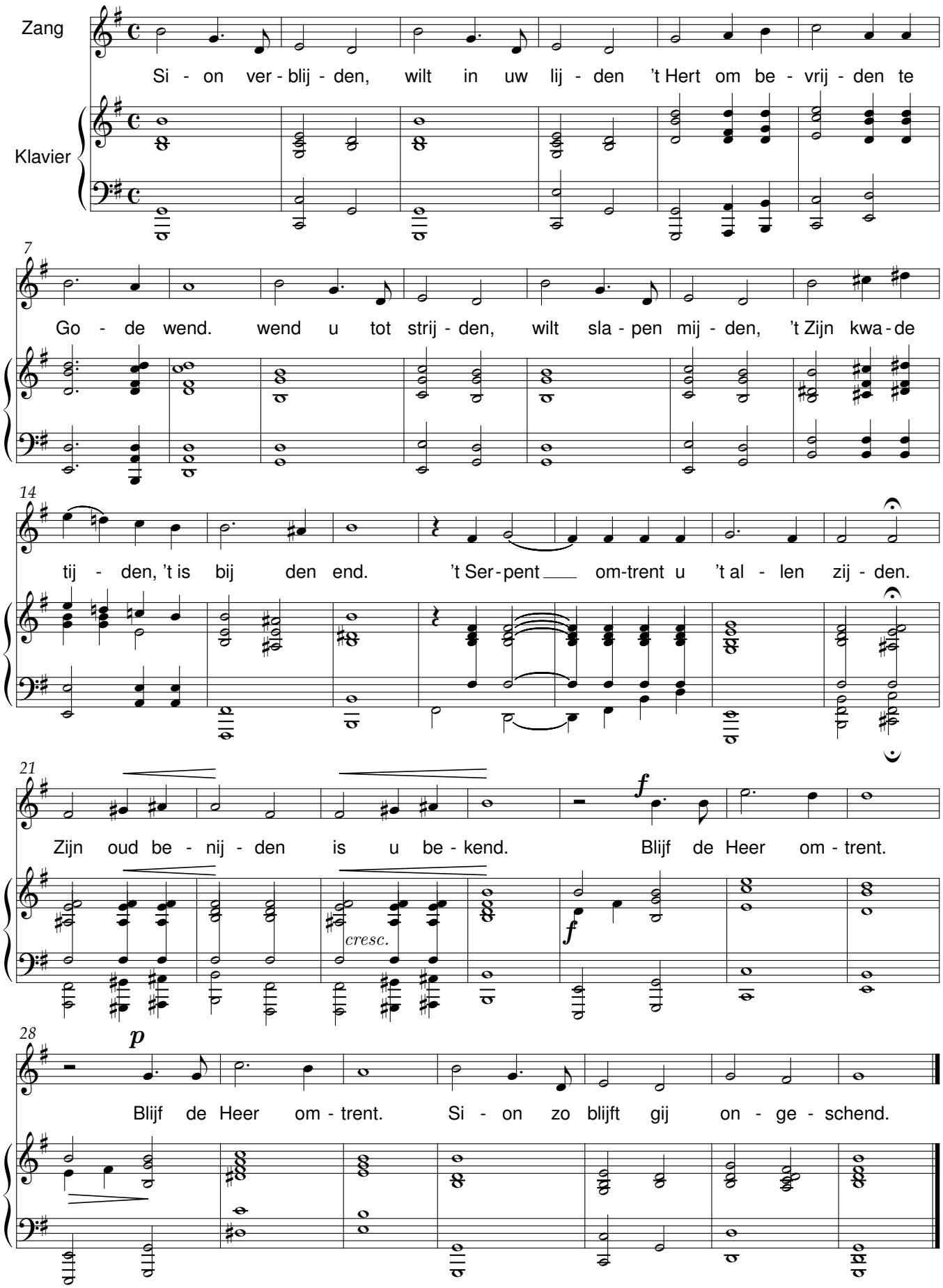

Sion verblijden

Carel van Mander

René De Clercq(1877-1932)
Bewerking voor 4 stemmen: Dirk Blockeel

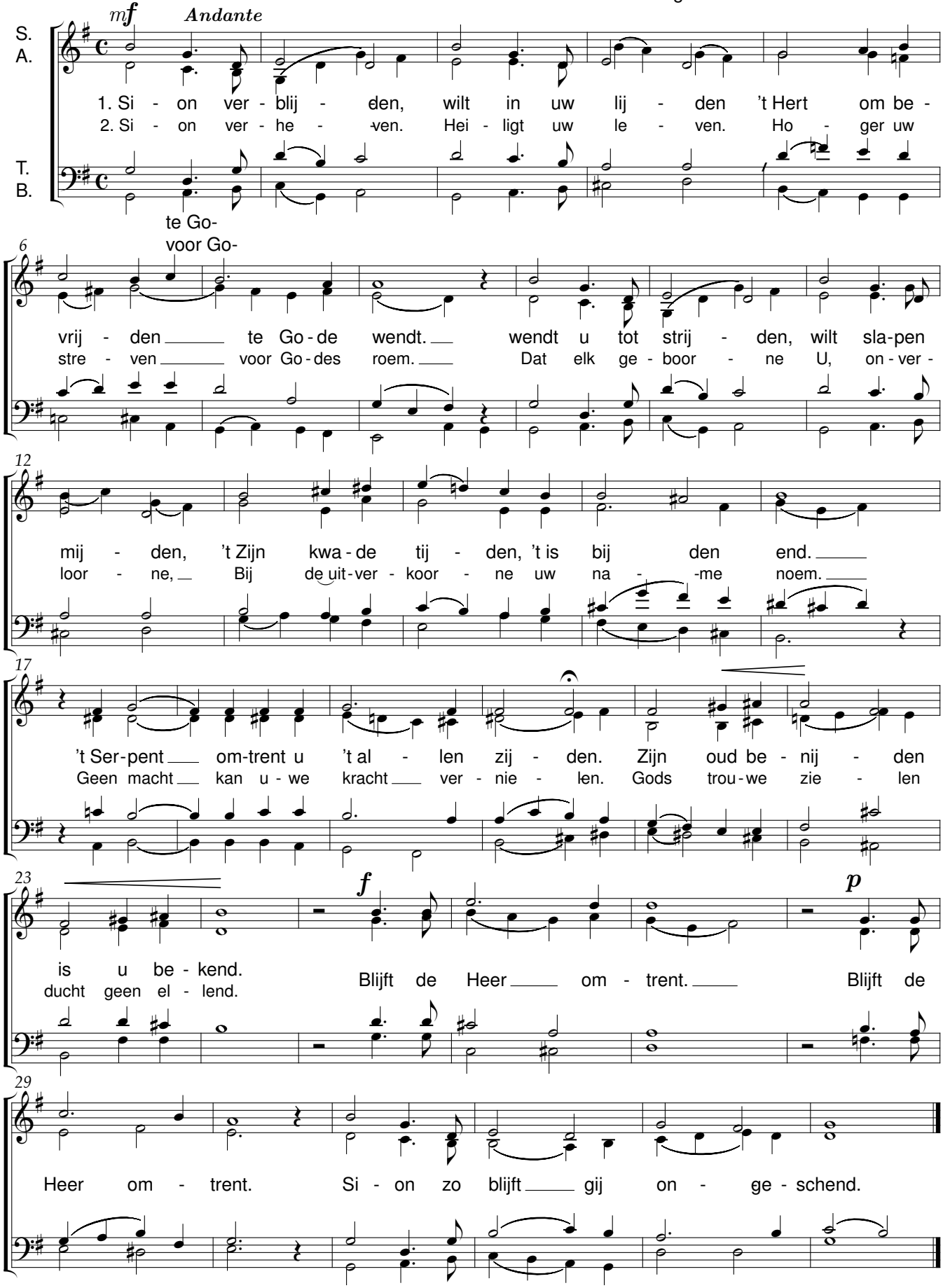

Versgeboren zag ik

Joh. Stalpert van der Wiele(1579-1630) René De Clercq(1877-1932)

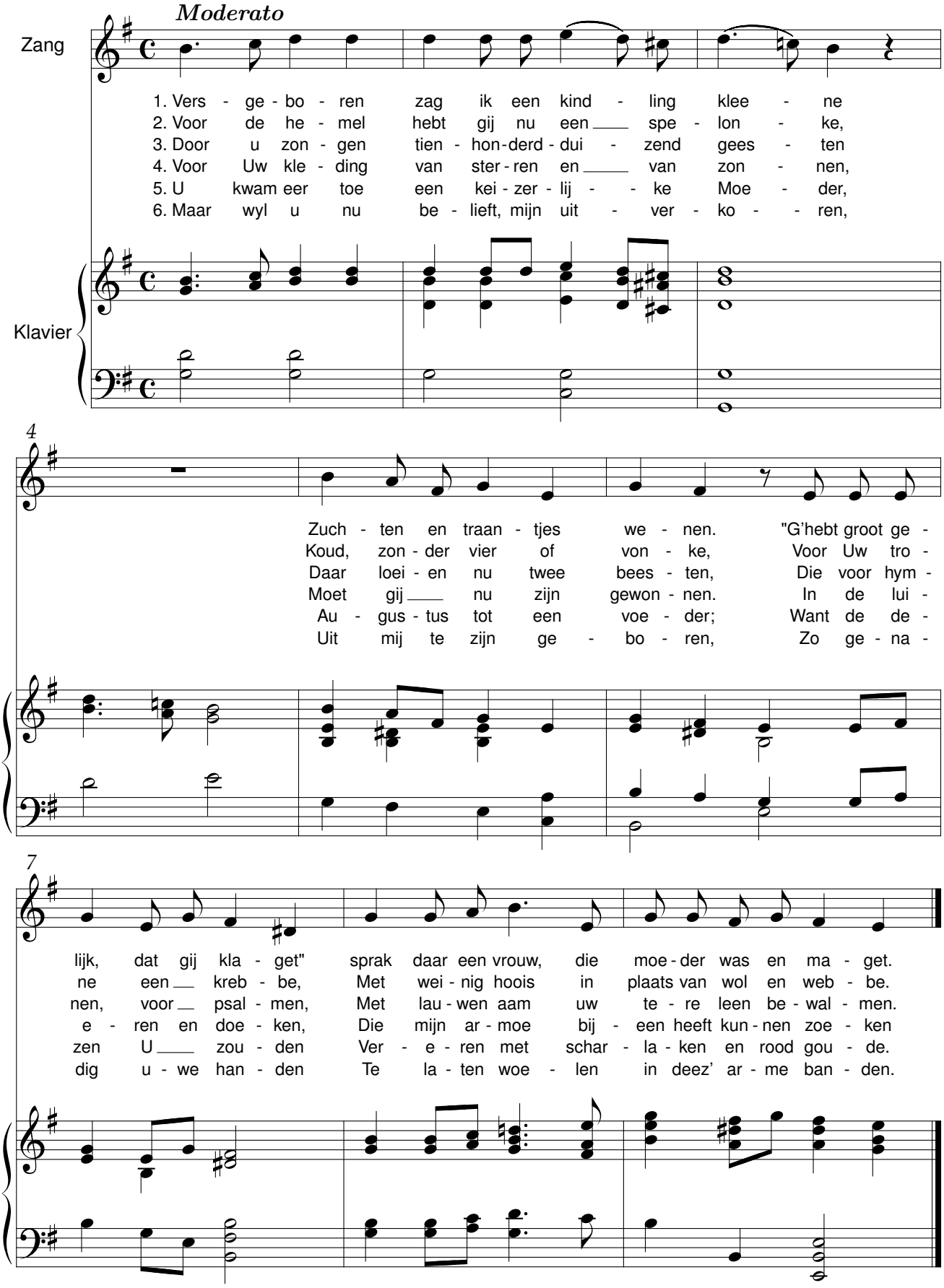

Vrouw Venus
Zal nimmermeer gebeuren

P. C. Hooft (ca. 1453) — René De Clercq (1877-1932)

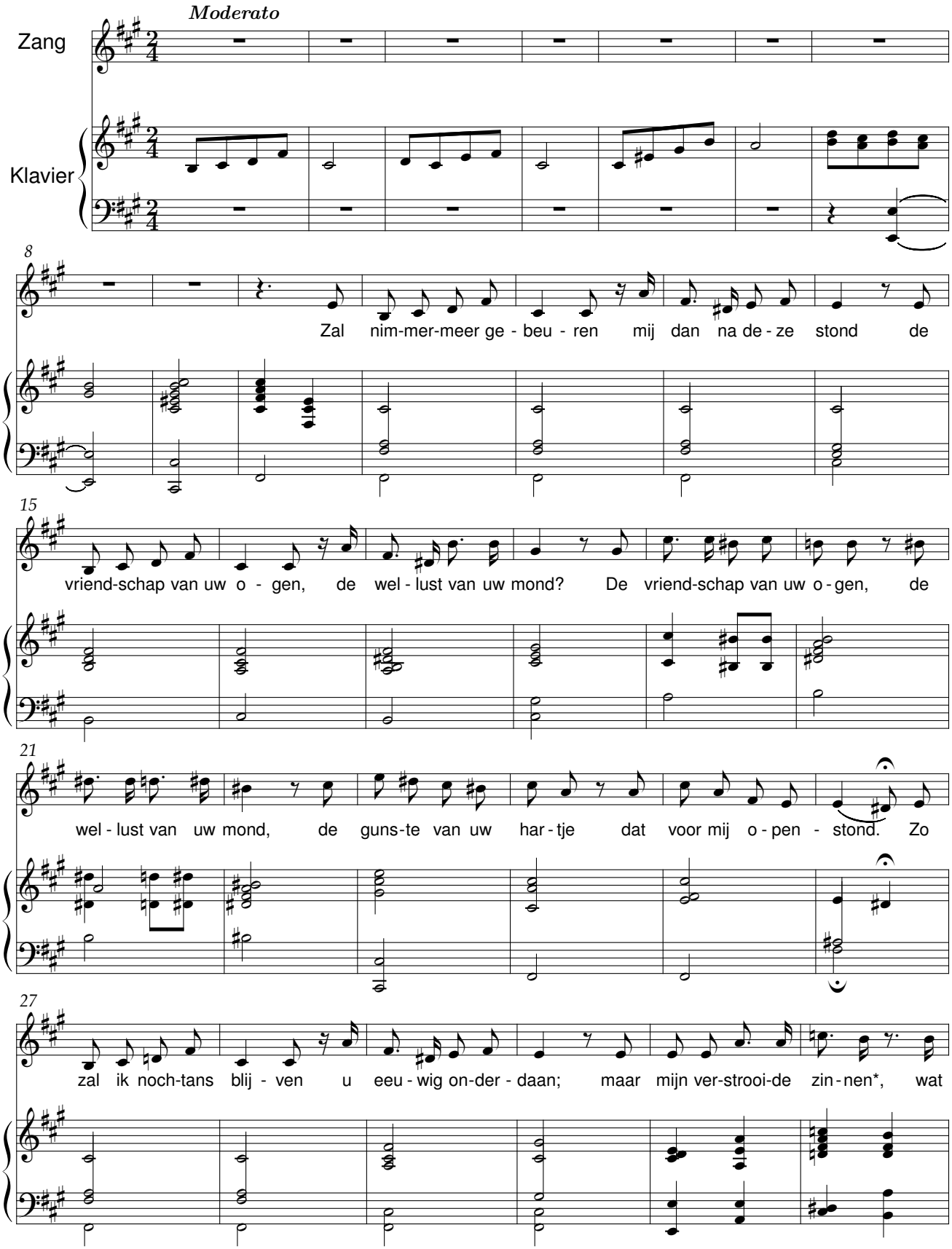

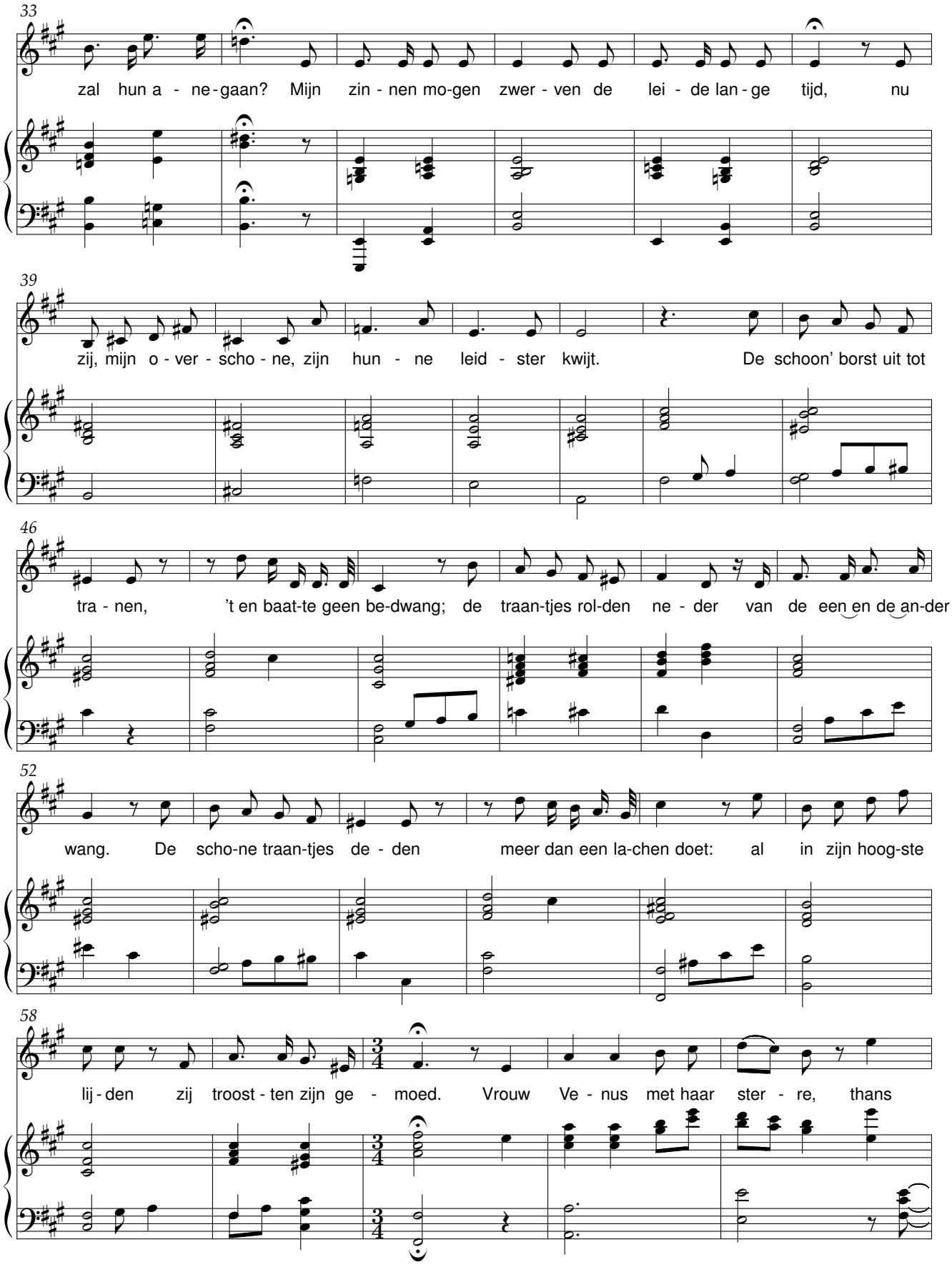
33
zal hun a - ne - gaan? Mijn zin - nen mo-gen zwer - ven de lei - de lan - ge tijd, nu
39
zij, mijn o - ver - scho - ne, zijn hun - ne leid - ster kwijt. De schoon' borst uit tot
46
tra - nen, 't en baat-te geen be-dwang; de traan-tjes rol-den ne - der van de een en de an-der
52
wang. De scho-ne traan-tjes de - den meer dan een la-chen doet: al in zijn hoog-ste
58
lij - den zij troost - ten zijn ge - moed. Vrouw Ve - nus met haar ster - re, thans

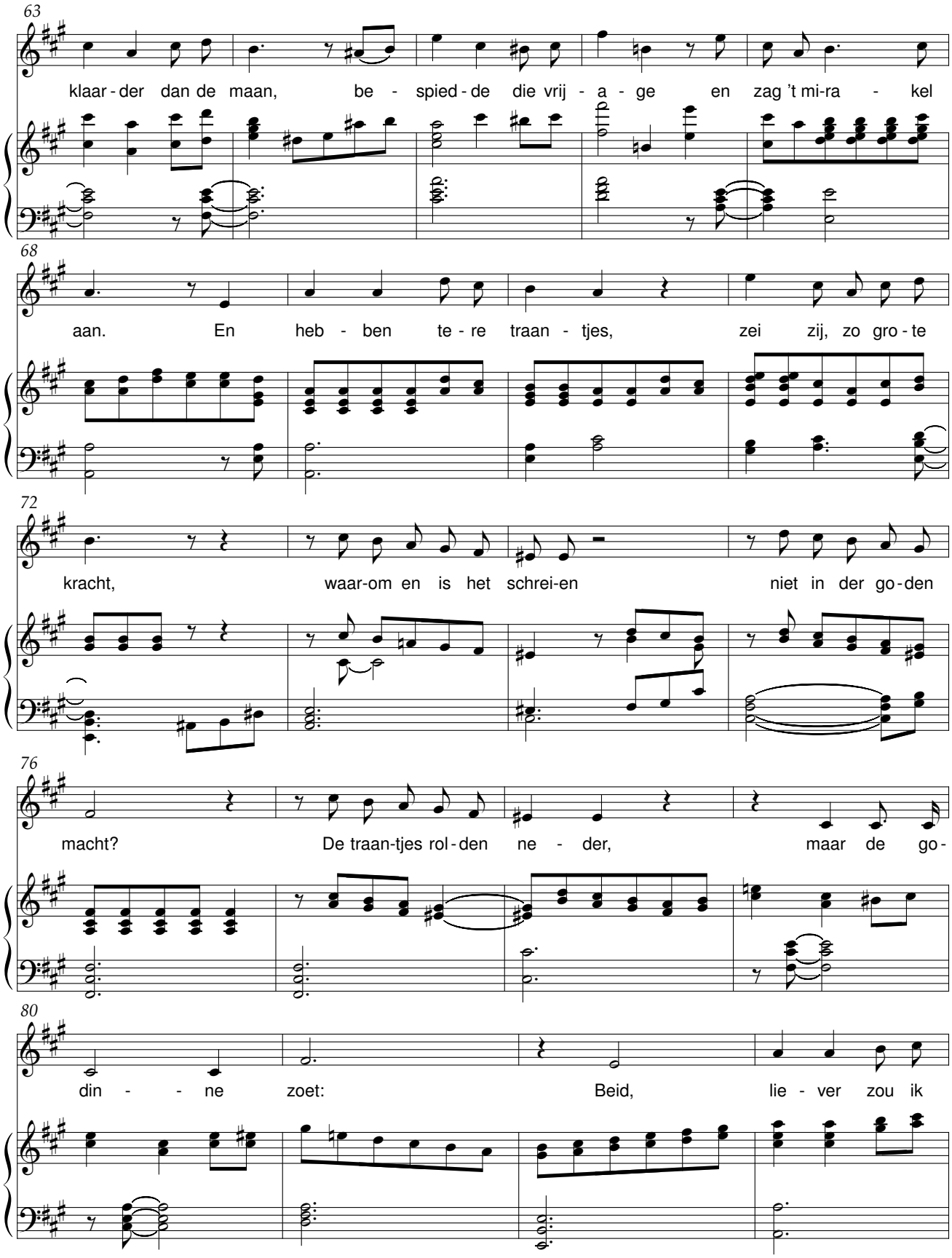
63
klaar - der dan de maan, be - spied - de die vrij - a - ge en zag 't mi-ra - kel
68
aan. En heb - ben te - re traan - tjes, zei zij, zo gro - te
72
kracht, waar-om en is het schrei-en niet in der go - den
76
macht? De traan-tjes rol - den ne - der, maar de go -
80
din - - ne zoet: Beid, lie - ver zou ik

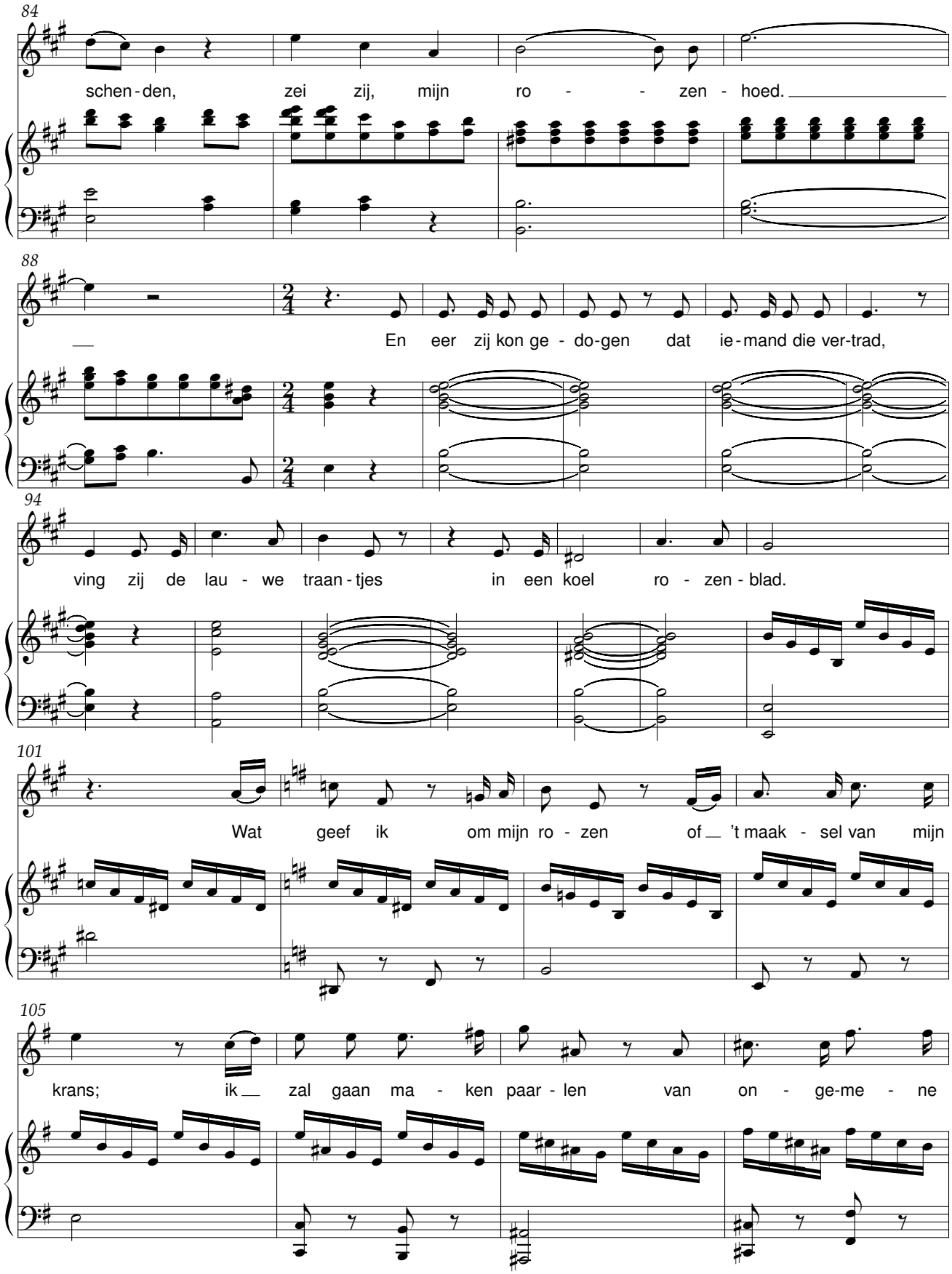
84
schen - den, zei zij, mijn ro - - - zen - hoed.
88
En eer zij kon ge - do-gen dat ie - mand die ver-trad,
94
ving zij de lau - we traan - tjes in een koel ro - zen - blad.
101
Wat geef ik om mijn ro - zen of 't maak - sel van mijn
105
krans; ik zal gaan ma - ken paar - len van on - ge-me - ne

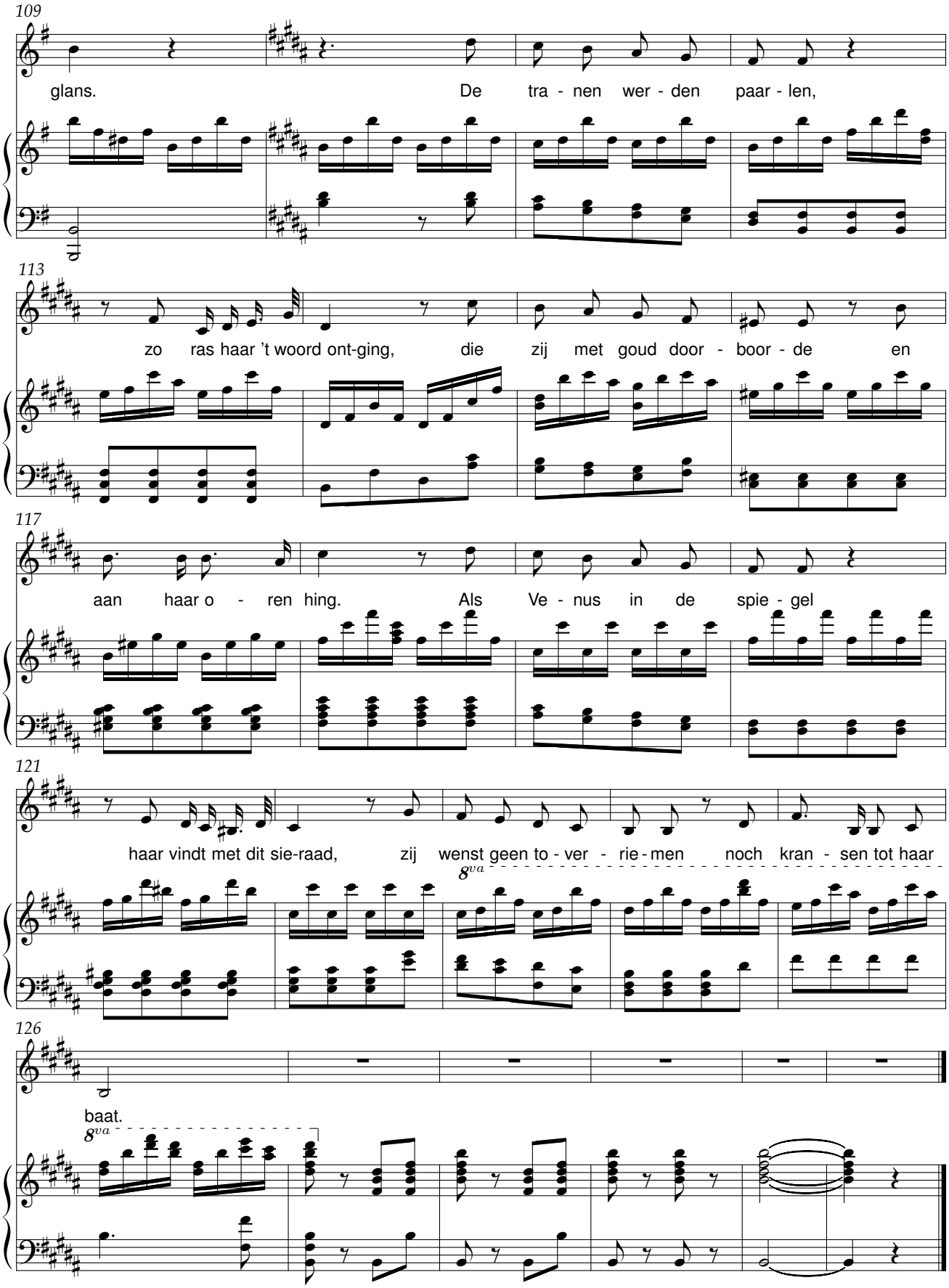
109
glans. De tra - nen wer - den paar - len,
113
zo ras haar 't woord ont-ging, die zij met goud door - boor - de en
117
aan haar o - ren hing. Als Ve - nus in de spie - gel
121
haar vindt met dit sie-raad, zij wenst geen to - ver - rie - men noch kran - sen tot haar
8va
126
baat.
8va

Waer is nu dat hart?

Bredero — René De Clercq (1877-1932)

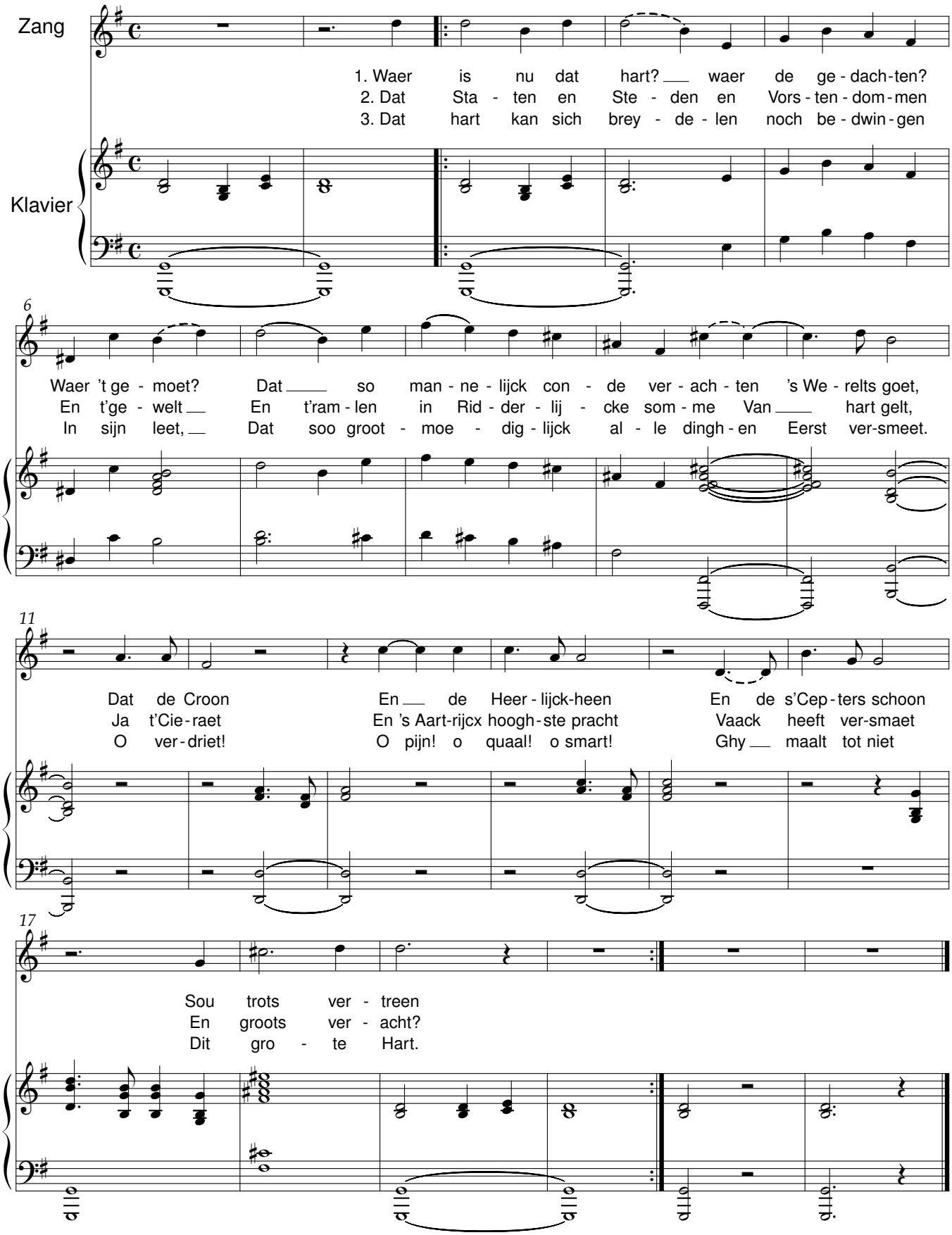

Ware adel

Jacob van Maerlant (2de helft 13de eeuw) — René De Clercq (1877-1932)

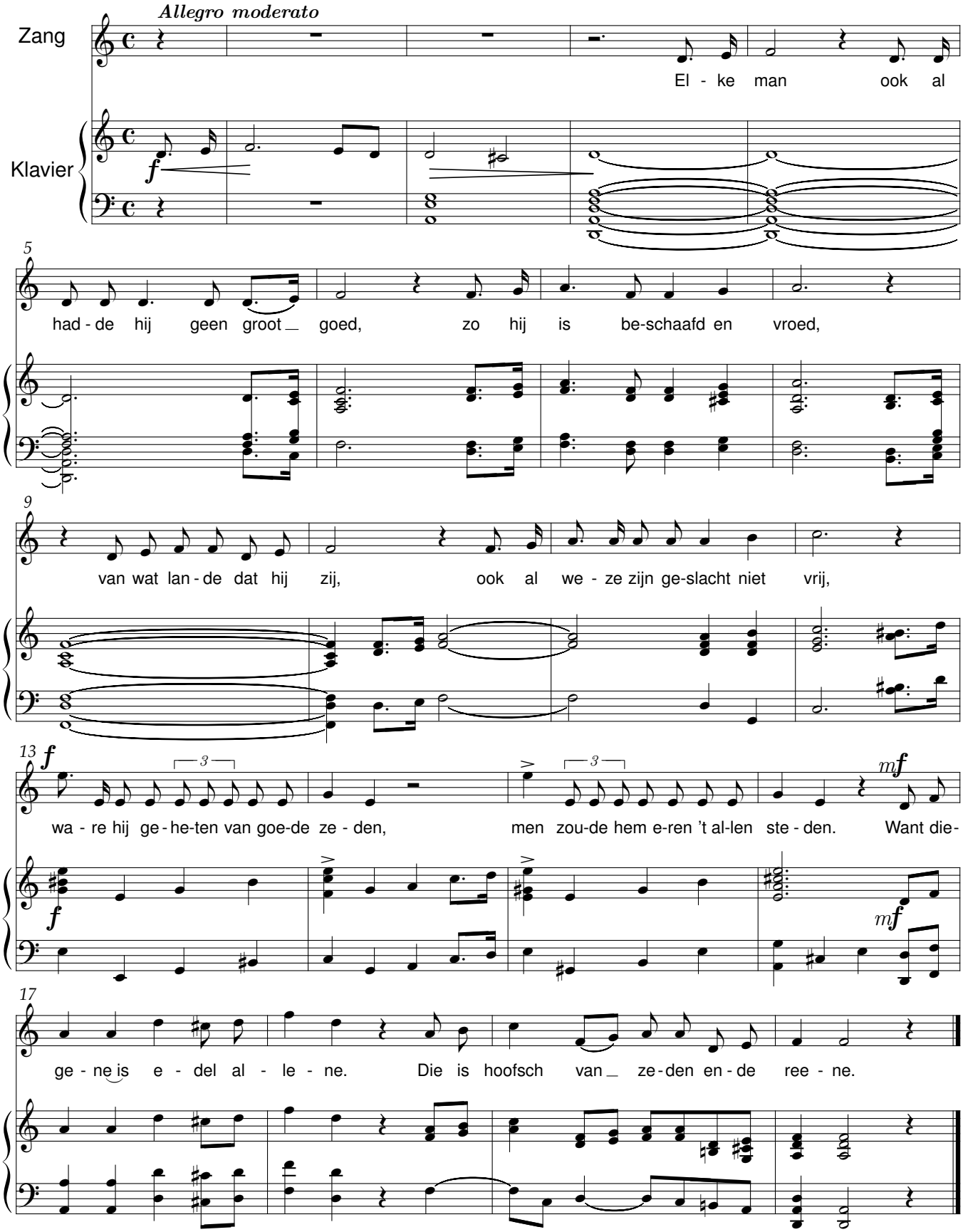

Wijnavond

J. Janszoon Starter(1594-1626) René De Clercq (1877-1932)

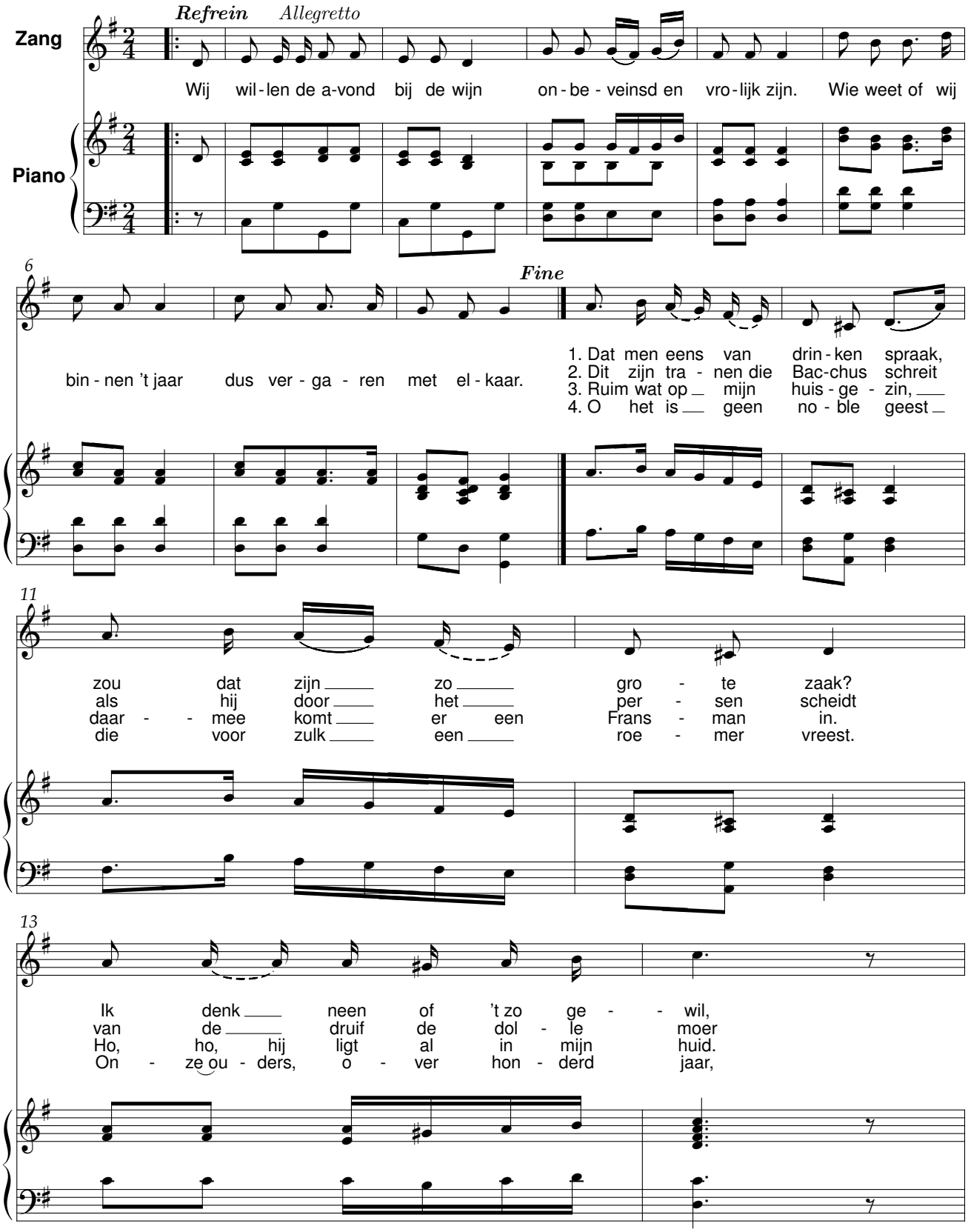

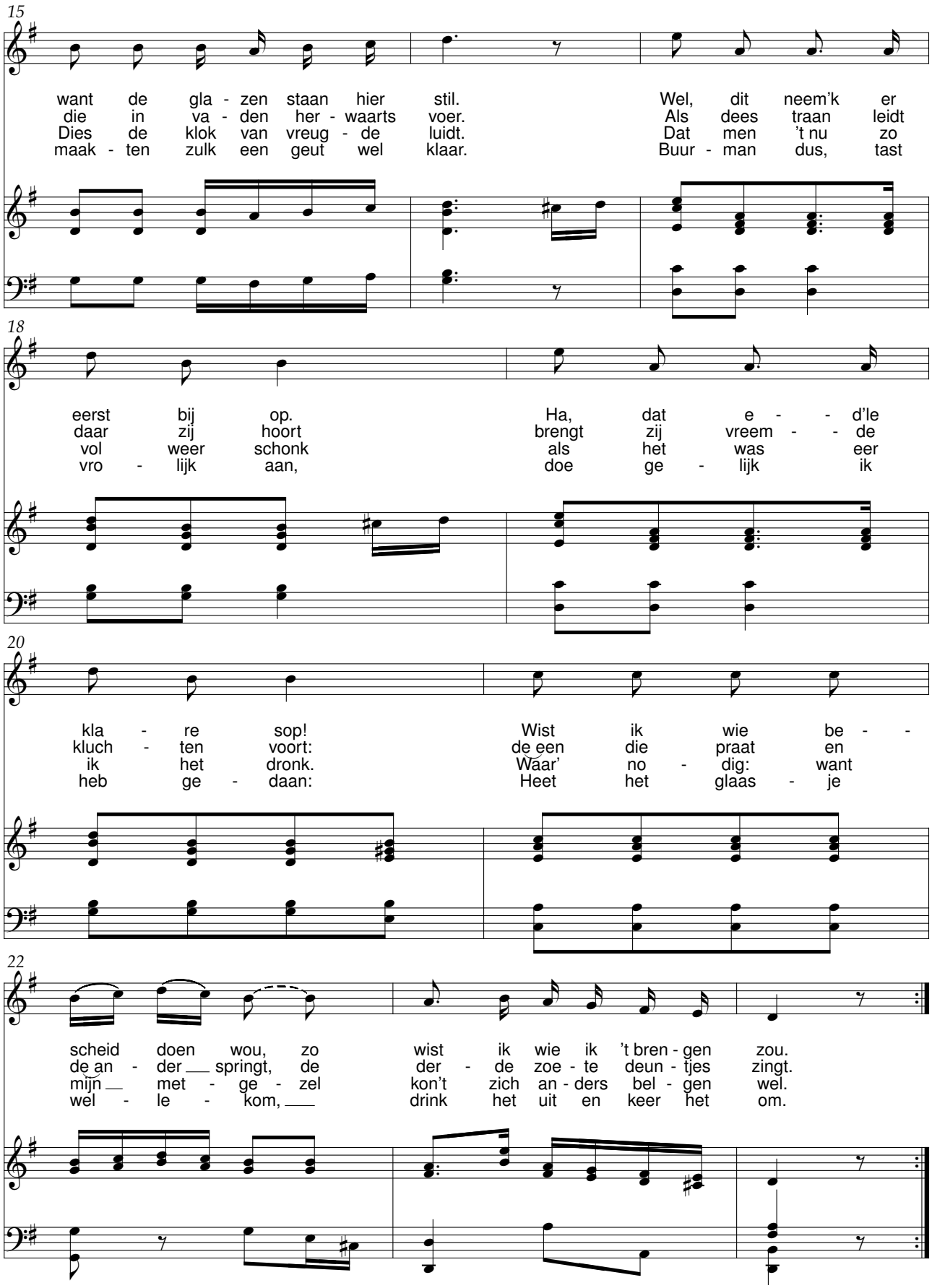
15
want de gla - zen staan hier stil.
die in va - den her - waarts voer.
Dies de klok van vreug - de luidt.
maak - ten zulk een geut wel klaar.
Wel, dit neem'k er
Als dees traan leidt
Dat men 't nu zo
Buur - man dus, tast
18
eerst bij op.
daar zij hoort
vol weer schonk
vro - lijk aan,
Ha, dat e - - d'le
brengt zij vreem - - de
als het was eer
doe ge - lijk ik
20
kla - re sop!
kluch - ten voort:
ik het dronk.
heb ge - daan:
Wist ik wie be - -
de een die praat en
Waar' no - dig: want
Heet het glaas - je
22
scheid doen wou, zo
de an - der springt, de
mijn met - ge - zel
wel - le - kom,
wist ik wie ik 't bren - gen zou.
der - de zoe - te deun - tjes zingt.
kon't zich an - ders bel - gen wel.
drink het uit en keer het om.

Wijnken

Onbekend, 15de eeuw (1877-1932) — René De Clercq (1877-1932)

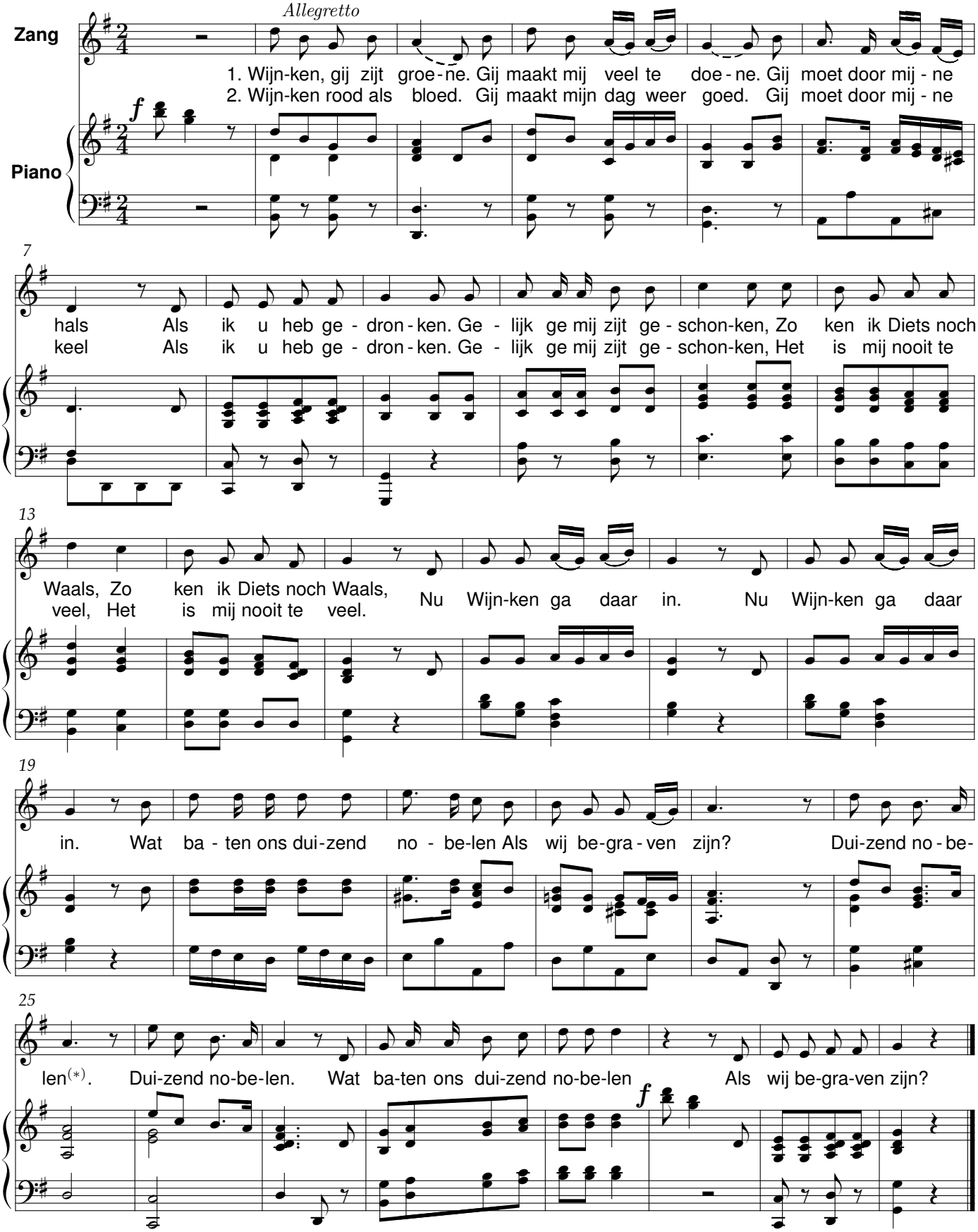

(*) *nobel: gouden munt, voor het eerst in Engeland geslagen*

Ae fond kiss

Robert Burns(1759-1796) René De Clercq (1877-1932)

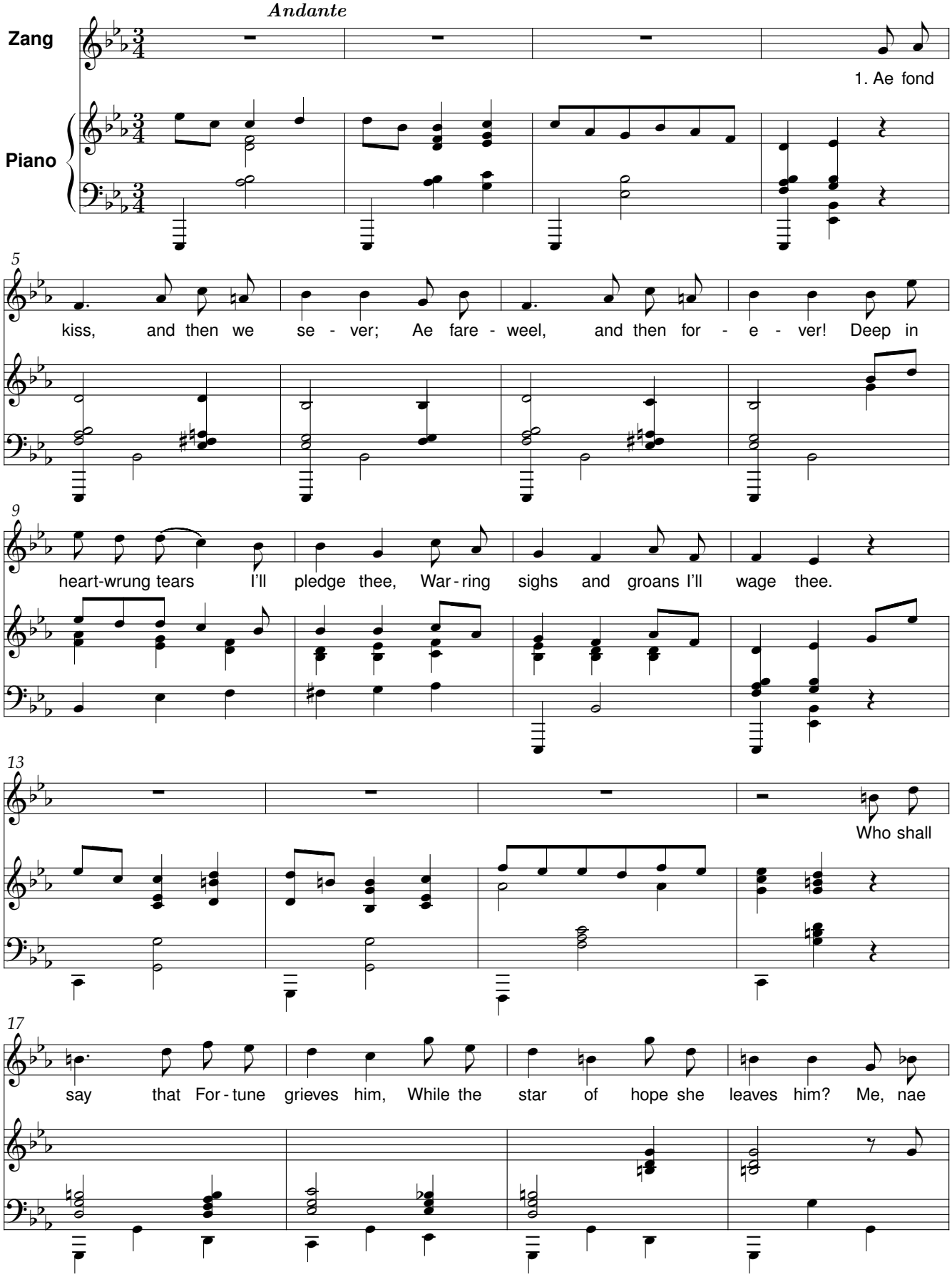

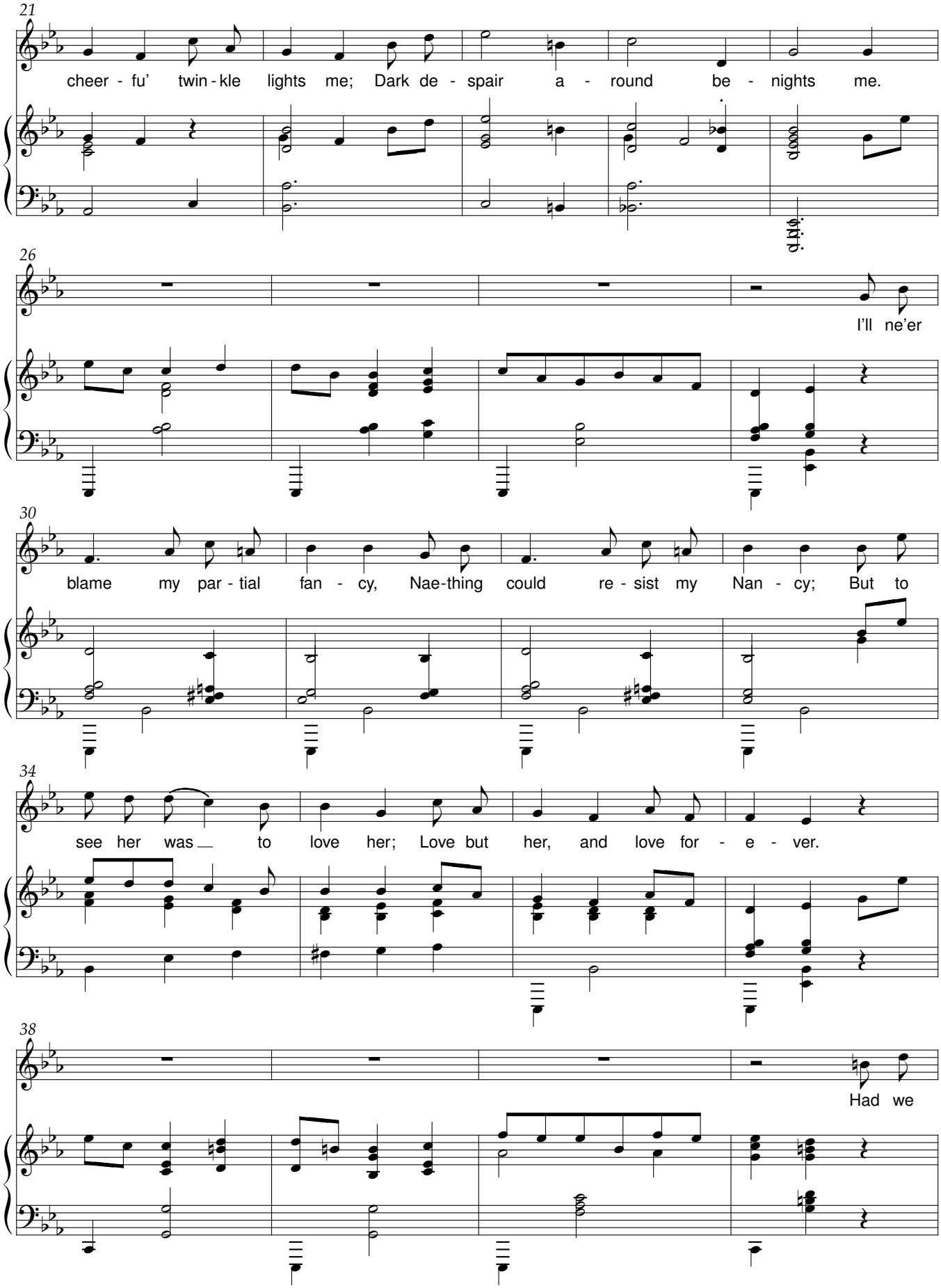
21
cheer - fu' twin - kle lights me; Dark de - spair a - round be - nights me.
26
I'll ne'er
30
blame my par - tial fan - cy, Nae-thing could re - sist my Nan - cy; But to
34
see her was to love her; Love but her, and love for - e - ver.
38
Had we

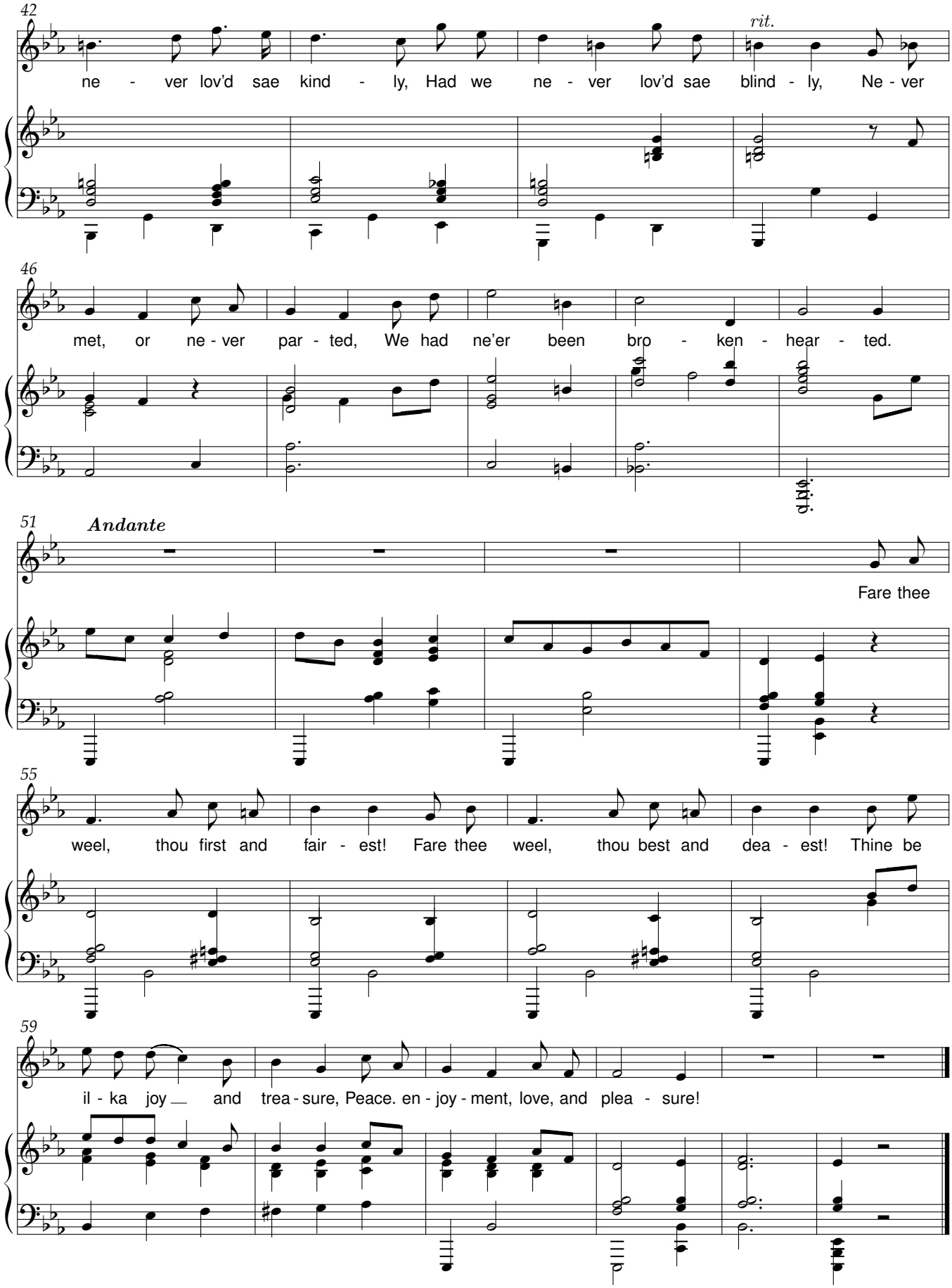
42
ne - ver lov'd sae kind - ly, Had we ne - ver lov'd sae blind - ly, Ne - ver
rit.
46
met, or ne - ver par - ted, We had ne'er been bro - ken - hear - ted.
51
Andante
Fare thee
55
weel, thou first and fair - est! Fare thee weel, thou best and dea - est! Thine be
59
il - ka joy and trea - sure, Peace. en - joy - ment, love, and plea - sure!

Afton water

Robert Burns(1759-1796) René De Clercq (1877-1932)

Andantino gracioso

Zang

Piano

Flow gent - ly, sweet Af - ton, a - mong thy green braes, Flow gent - ly, I'll

8

sing thee a song in thy praise; My Ma - ry's a - sleep by thy mur - mu-ring stream, Flow

15

gent - ly, sweet Af - ton, dis-turb not her dream. dream.

2. *Fine*

piu mosso

1. Thou stock-dove whose
2. How lof - ty, sweet

piu mosso

24

e - cho re - sounds through the glen, Ye wild whist-ling black-birds in yon thor-ny den, Thou
Af - ton, thy neigh - bo-ring hills, Far mark'd with the cour - ses of clear win-ding rills; There

31

green-cres-ted lap - wing, thy scream-ing for-bear, I charge you dis - turb not my slum - be-ring fair.
dai - ly I wan - der as noon ri-ses high, My flocks and my Ma - ry's sweet cot in my eye.

For a' that, and a' that

Robert Burns(1759-1796) René De Clercq (1877-1932)

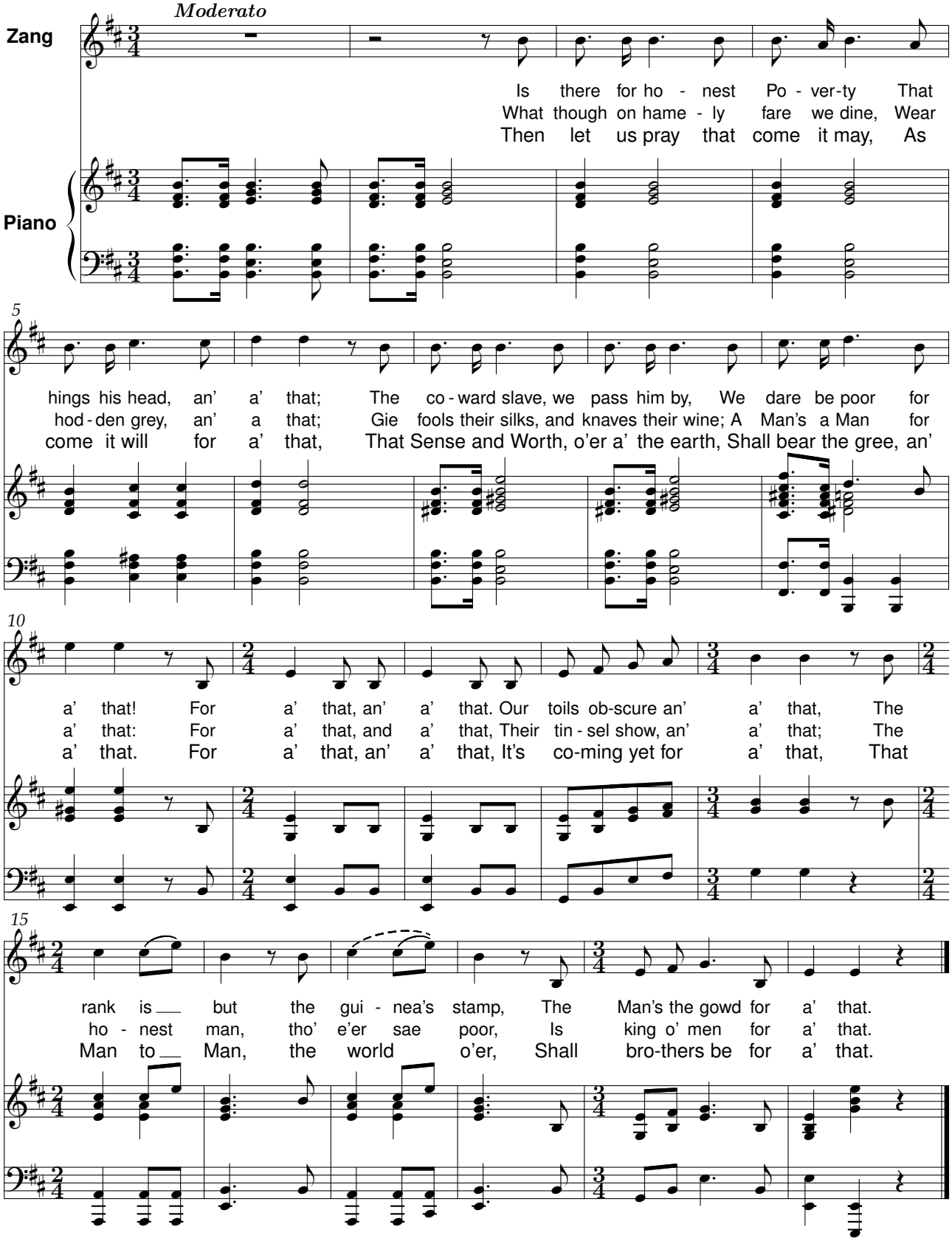

Go, fetch to me a pint o' wine

Robert Burns(1759-1796) René De Clercq(1877-1932)

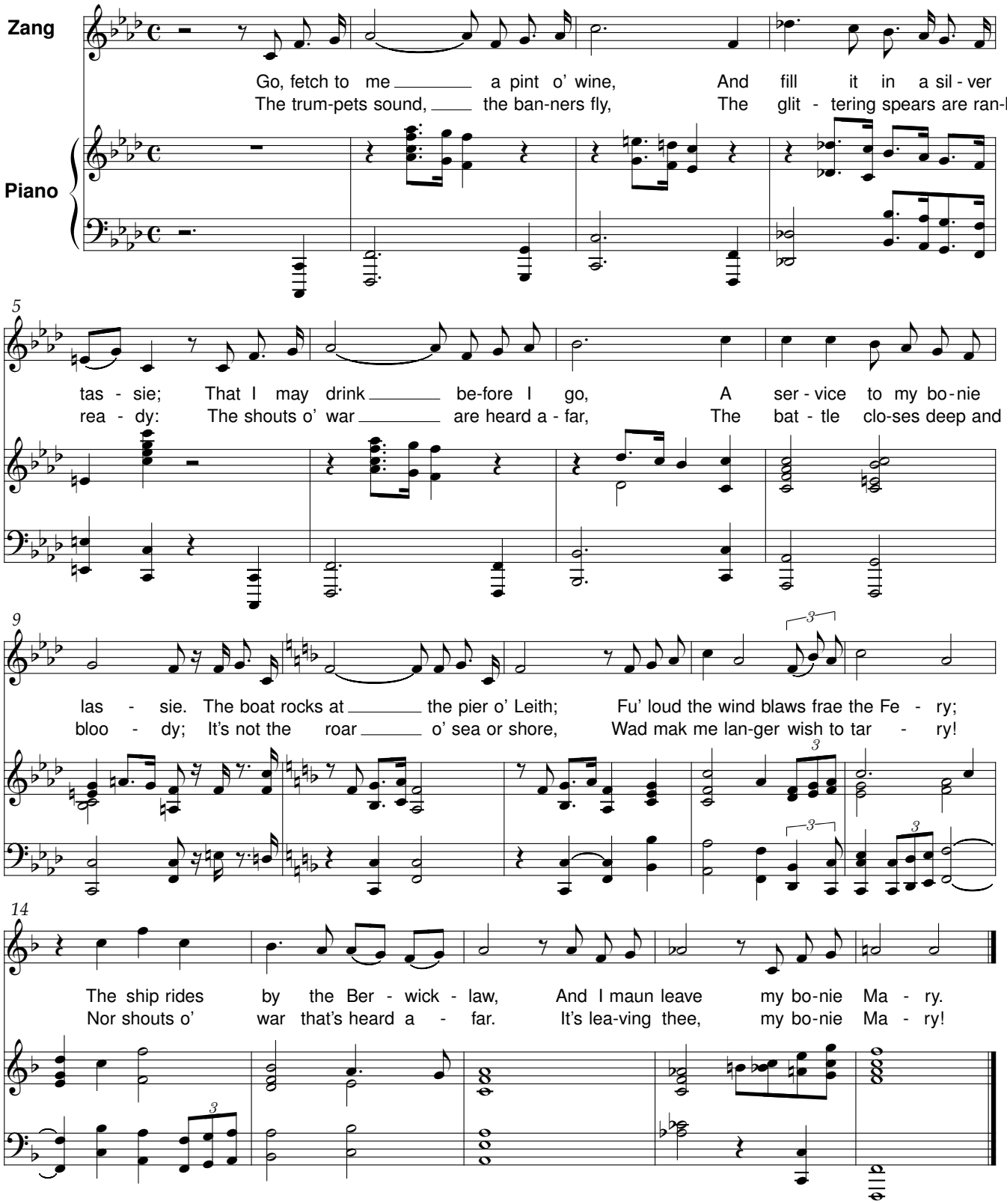

My love is like a red red rose

Robert Burns(1759-1796) René De Clercq(1877-1932)

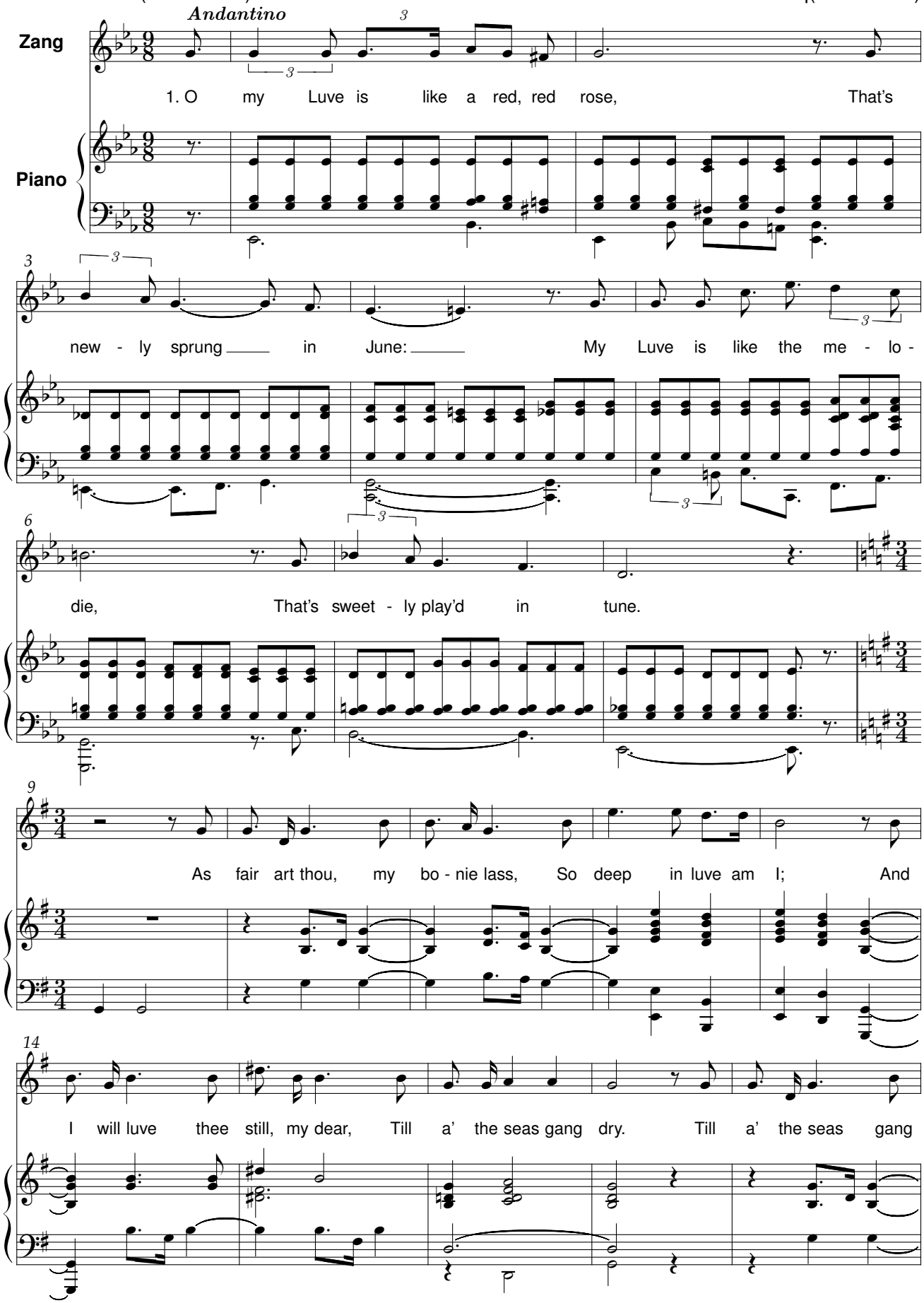

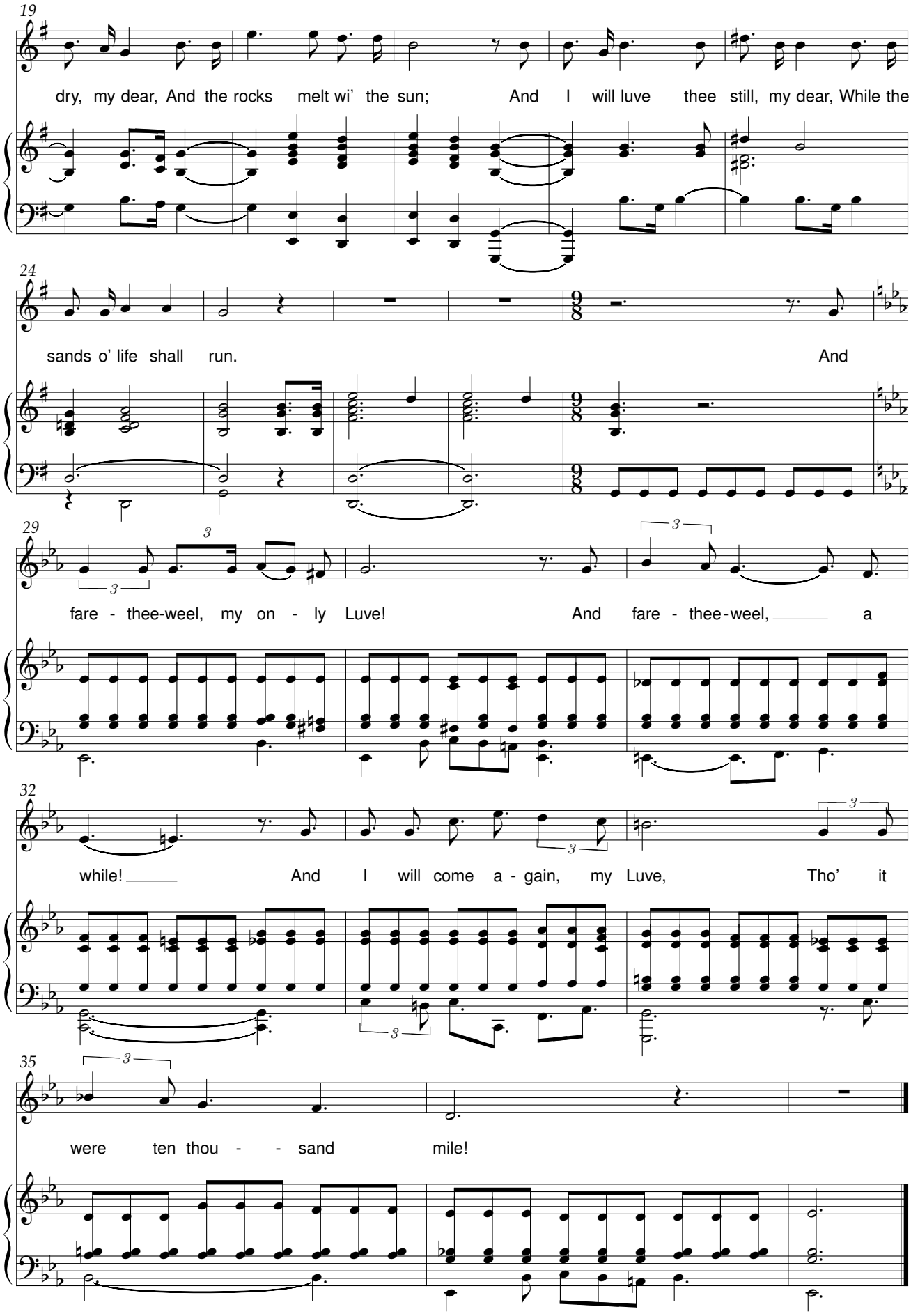
19
dry, my dear, And the rocks melt wi' the sun; And I will luve thee still, my dear, While the
24
sands o' life shall run. And
29
fare - thee-weel, my on - ly Luve! And fare - thee-weel, a
32
while! And I will come a - gain, my Luve, Tho' it
35
were ten thou - - sand mile!

O aye my wife

Robert Burns(1759-1796) René De Clercq (1877-1932)

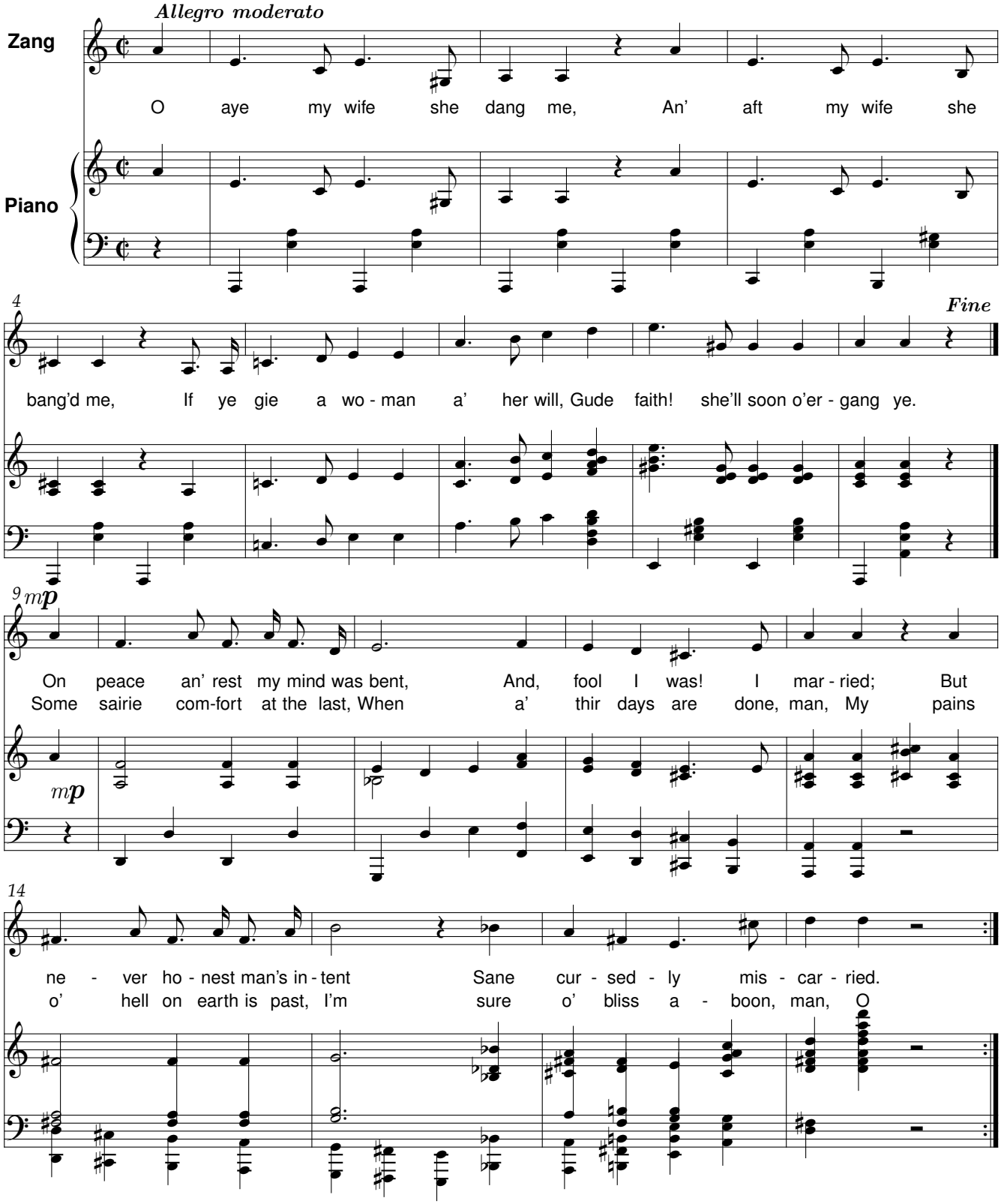

O lay thy loof in mine

Robert Burns(1759-1796) René De Clercq (1877-1932)

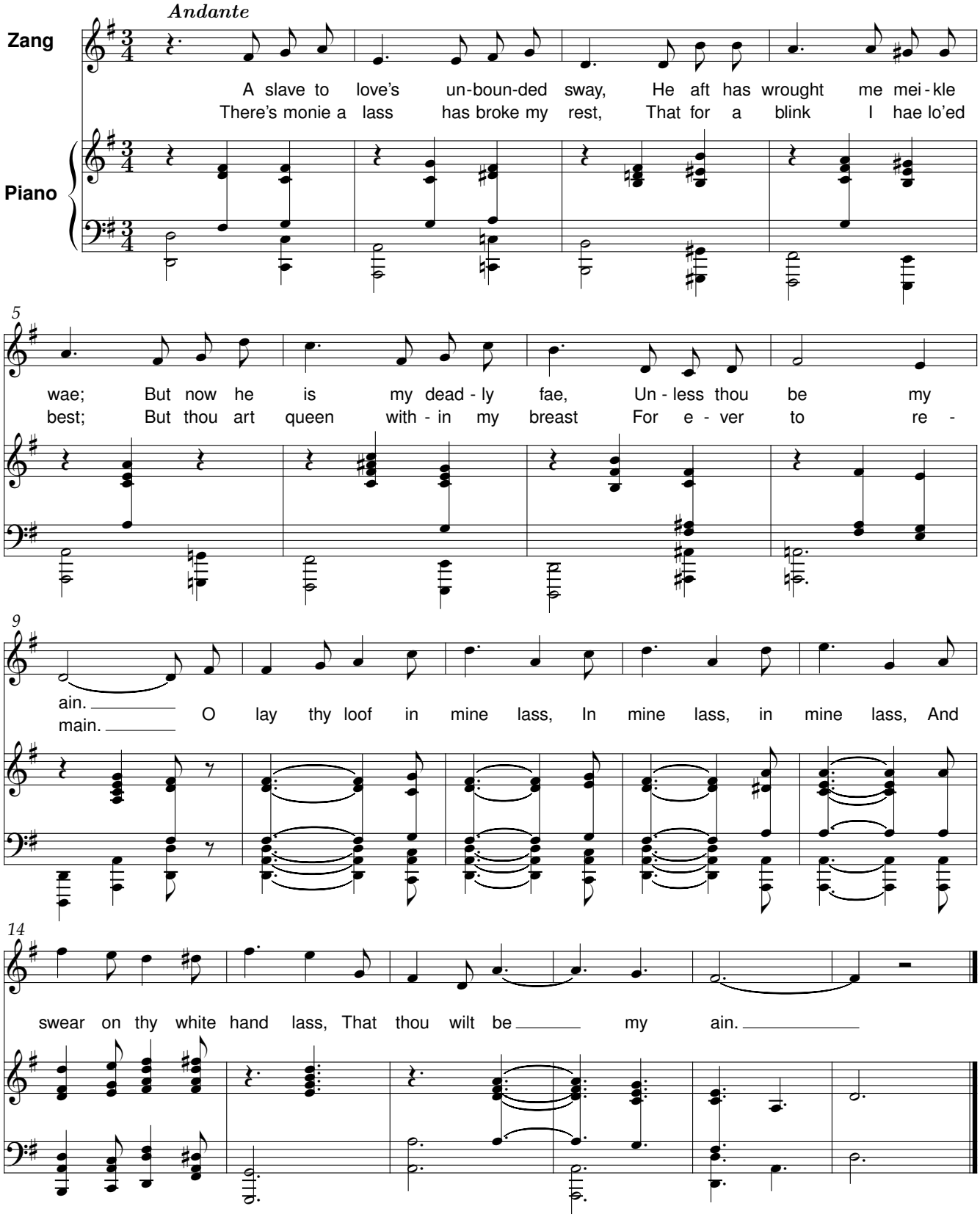

Of a the airts

Robert Burns(1759-1796) René De Clercq (1877-1932)

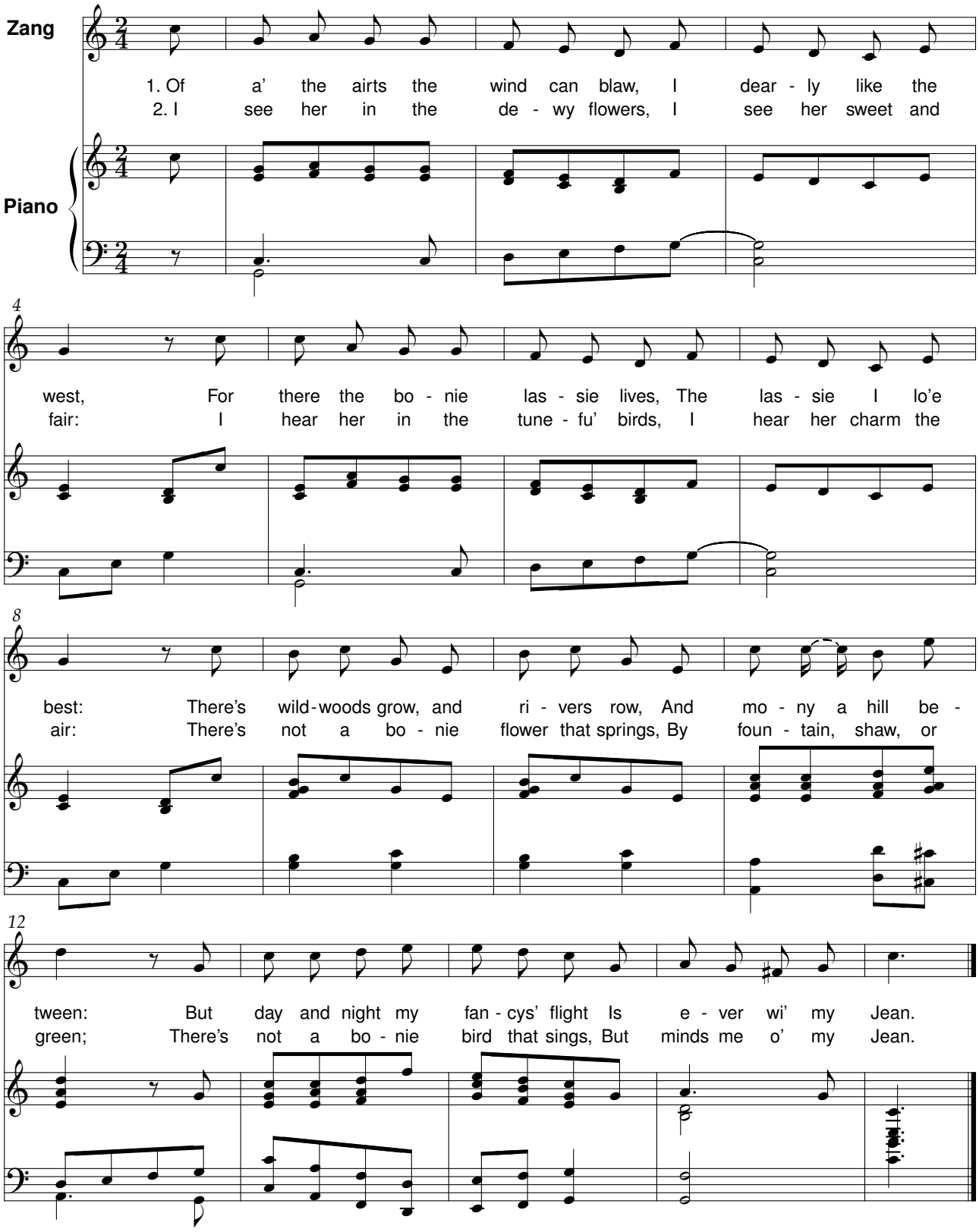

Open the door to me

Robert Burns(1759-1796) René De Clercq (1877-1932)

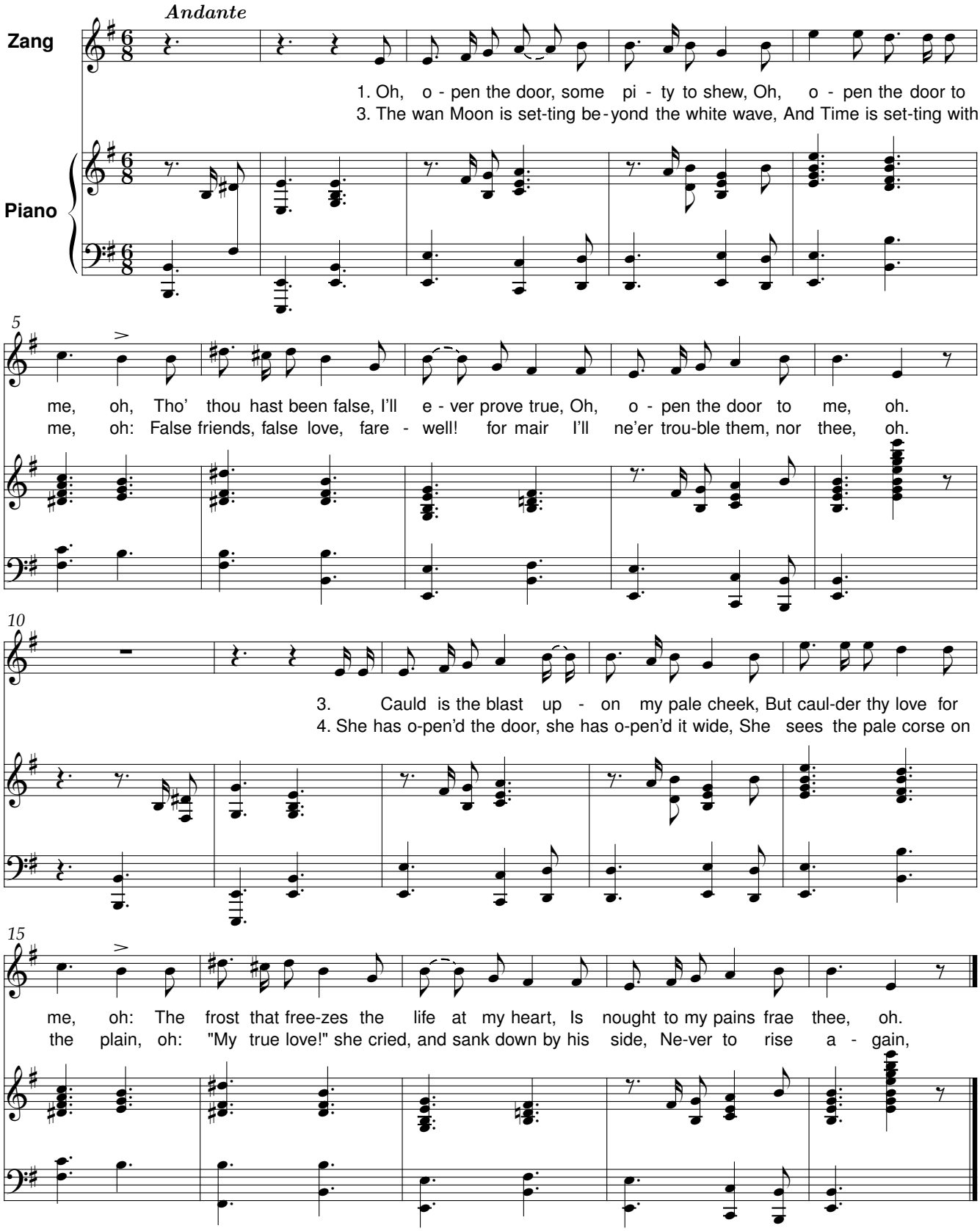

O Whistle, an' I'll come to ye

Robert Burns(1759-1796) René De Clercq (1877-1932)

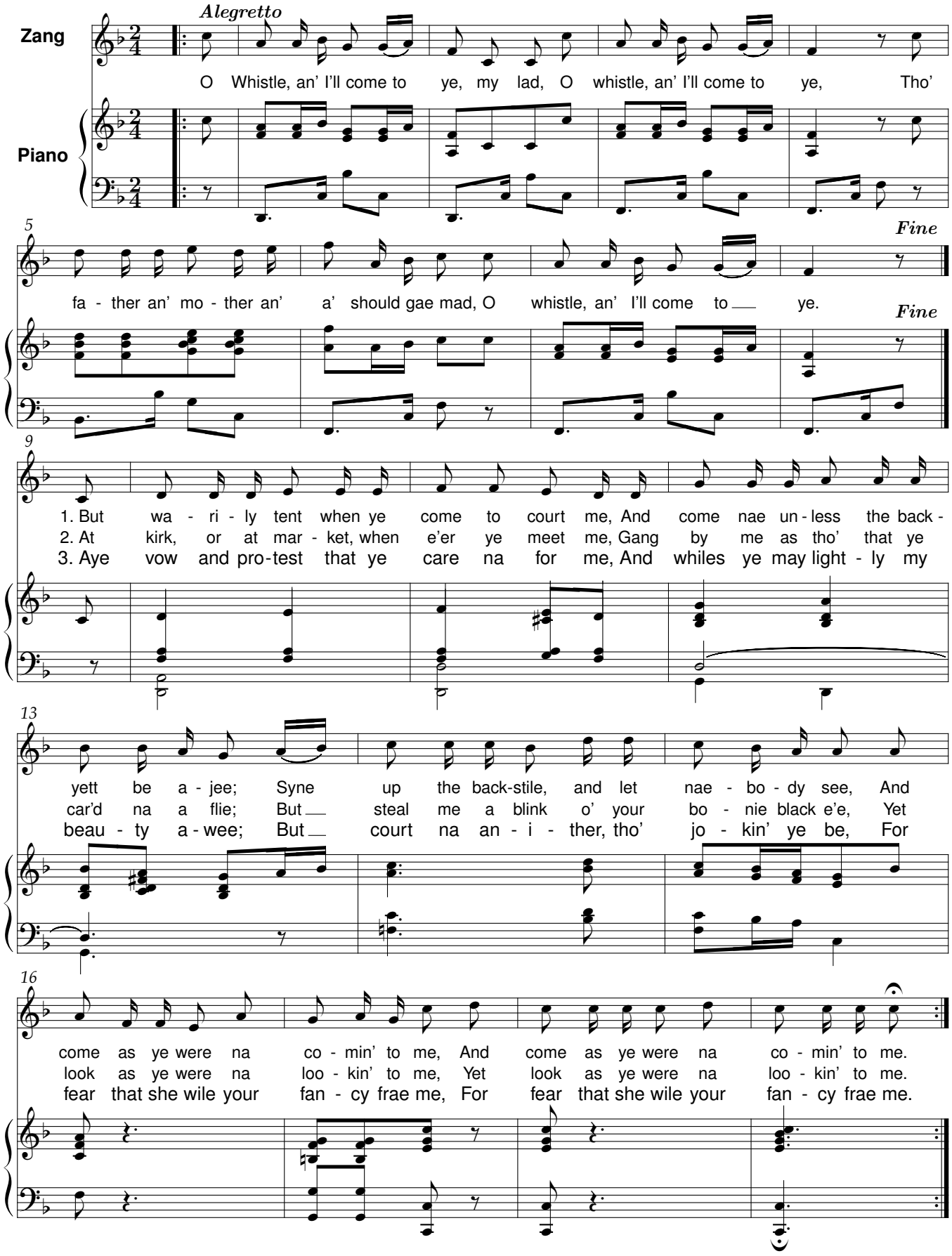

She walks in beauty

Lord Byron (George Gordon) (1788-1824) — René De Clercq(1877-1932)

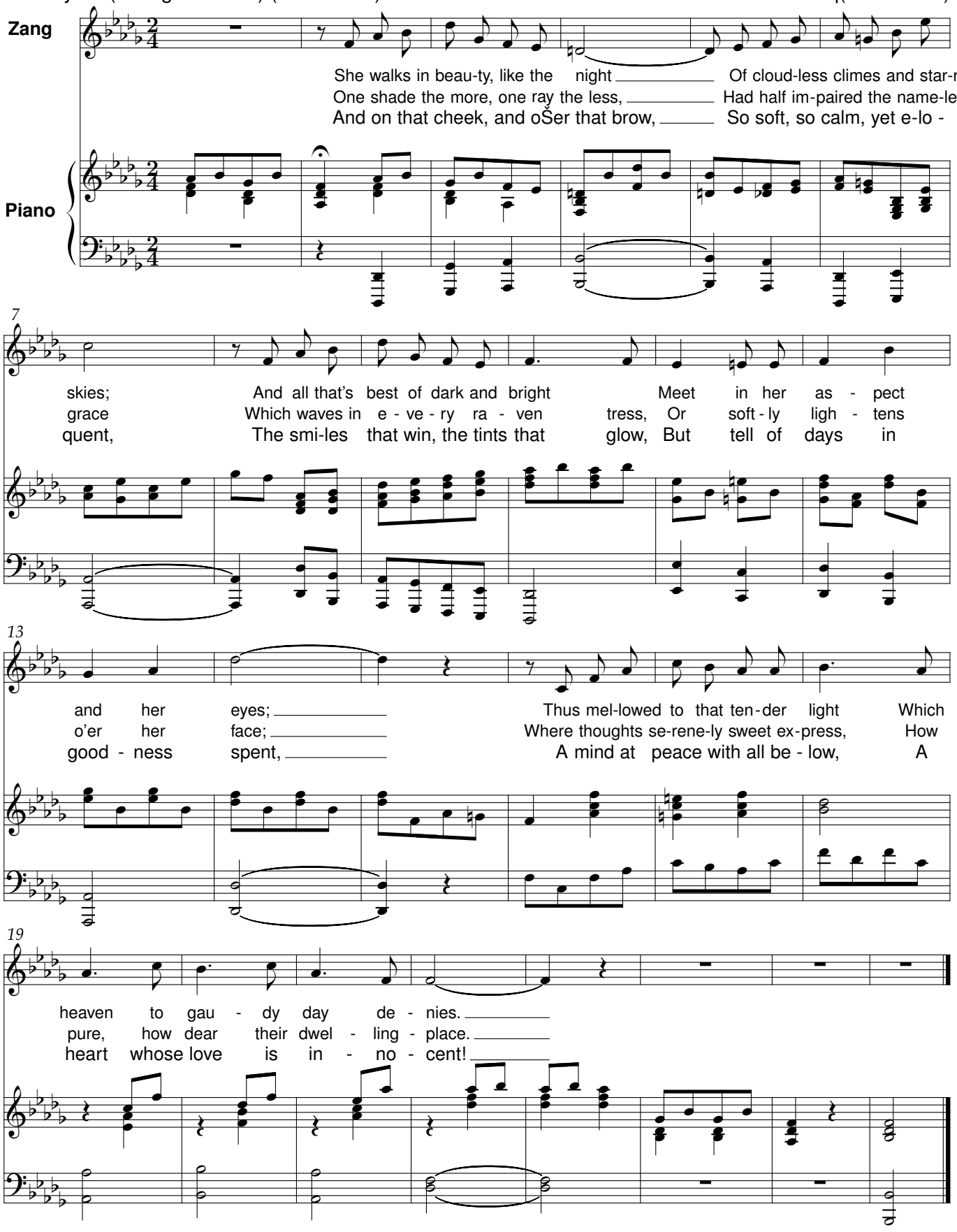

Stay, my charmer

Robert Burns (1759-1796) René De Clercq (1877-1932)

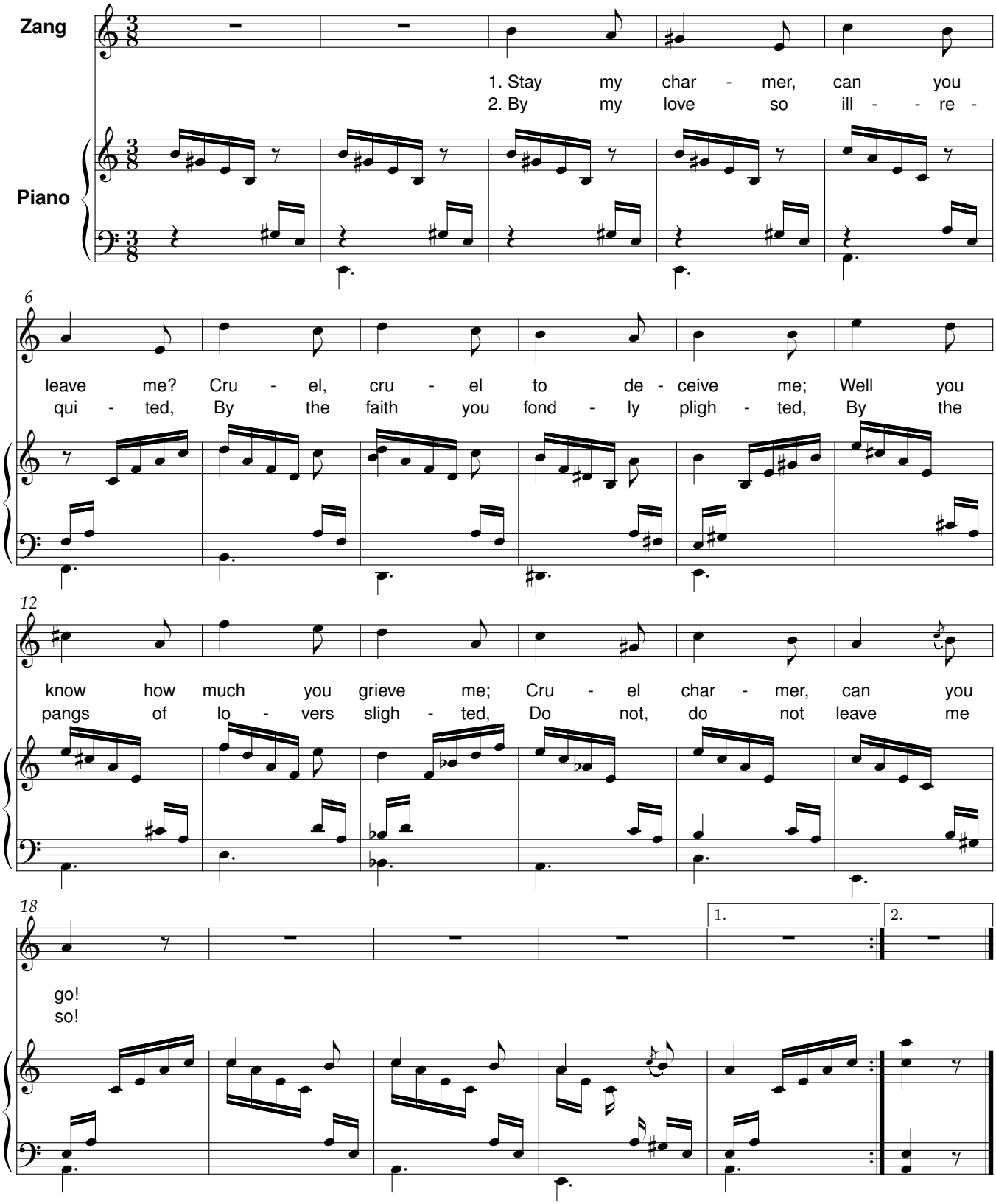

There was a bonie lass

Robert Burns(1759-1796) René De Clercq (1877-1932)

