Partiturenboek I

René De Clercq (toon)dichter

Componisten Peter Aerts - Henri Sweers



René De Clercq musiceert ten huize Pieck. Ria Vervoort aan de piano.
Houtskooltekening van Adri Pieck.

vzw René De Clercqgenootschap, Deerlijk

Partiturenboek René De Clercq (toon)dichter I

Componisten Peter Aerts - Henri Sweers

Bewerkt door Andre Van Ryckeghem, 2026

Met dank aan Jozef Drouillon, voor het maken van de inleiding.

vzw René De Clercqgenootschap, Deerlijk, D/2026/9.584/2

Kijk op de website **www.renedeclercq.be** voor aparte partituren en midi-files.

René De Clercq, (toon)dichter

De publicatie ***René De Clercq, dichter en toondichter***, bestaat uit twee delen. Het eerste deel ***René De Clercq, dichter*** bundelt de liederen waarvoor hij de tekst schreef. Sommige van die liederen behoren tot het cultureel erfgoed in Vlaanderen. Het tweede deel ***René De Clercq, toondichter*** bevat de partituren die hij schreef, vertrekkende van zijn gedichten of die van collega-dichters.

De partituren zijn terug te vinden op de website www.renedeclercq.be, samen met de midi-bestanden. Deze midi-bestanden zijn aangemaakt met het programma waarmee de partituren ingevoerd werden. De muziek die zo verkregen werd, is tamelijk primitief: onder meer een letterlijke vertaling van de noten zonder rekening te houden met herhalingen of met de snelheid van uitvoeren. Niettemin laten die midi-bestanden toe om zich een idee te vormen van hoe de muziek klinkt. Het is ook mogelijk de midi te starten en terzelfdertijd de partituur te bekijken.

Op de website zijn heel wat liederen te beluisteren. Af en toe is het zelfs mogelijk om de uitvoerders aan het werk te zien.

Een minder gekend aspect van zijn oeuvre

Het artistieke werk van René De Clercq (1877-1932) omvat drie luiken: romans, gedichten en liederen; deze laatste op basis van zelf geschreven gedichten of op tekst van andere dichters. Tot voor kort bleef dat derde deel van zijn oeuvre onderbelicht. Bijzonder illustratief hiervoor is de globale beoordeling die te vinden is in het *Lectuur-Repertorium*[1]: “Hij schreef spontane volkspoëzie en strijdlyriek met felle kleur, krachtige beelden en meeslepend ritme, waarop de Vlaamse toondichters zich met voorliefde hebben geïnspireerd. Benevens enkele toneelwerken, vaak op bijbelszinnebeeldige thema’s, heeft hij ook een paar vrij overladen romans op zijn actief”.

Sinds enkele jaren probeert het René De Clercqgenootschap deze lacune in de appreciatie van zijn oeuvre weg te werken. Zo publiceerden in 2002 Hugo De Backer en André Van Ryckeghem *Woorden worden klanken. Liederen op gedichten van René De Clercq*. In deze publicatie werd aandacht besteed aan 145 Vlaamse en Nederlandse componisten die inspiratie vonden in gedichten van De Clercq.

Het thans voorliggend *Partiturenboek* bevat meer dan 700 liederen: liederen van Vlaamse en Nederlandse componisten op gedichten van De Clercq, liederen met De Clercq als toondichter van eigen gedichten, liede-

[1] J. Baers (red.), Lectuur-Repertorium, Algemeen Secretariaat voor Katholieke Boekerijen, Antwerpen-Tilburg, 1952 (Tweede en definitieve Uitgave), deel 1, p. 549.

ren met De Clercq als toondichter van gedichten van iemand anders. In deze laatste groep nemen de 12 liederen op tekst van de Schotse dichter Robert Burns (1759-1796) een aparte plaats in.

Groei van het toondichterschap

Voor zijn literair oeuvre kon René De Clercq steunen op zijn universitaire opleiding. In Gent promoveerde hij in 1902 tot doctor in de Germaanse filologie met een verhandeling over Guido Gezelle. Wat betreft het componeren van liederen was hij autodidact die het vak gaandeweg leerde dankzij zijn contacten met verschillende Vlaamse componisten zoals o.a. Emiel Hullebroeck (1878-1965), Lieven Duvosel (1877-1956), Jef Van Hoof (1886-1959) en Alfons Moortgat (1881-1962).

De samenwerking met Emiel Hullebroeck liep van 1904 tot 1912. Hullebroeck, bekend om de strenge eisen die hij stelde aan het volkslied, noemde René De Clercq "zijn beste tekstdichter"[2]. Hullebroeck componeerde 22 liederen op tekst van René De Clercq met als meest bekende *De Gilde viert, Hemelhuis, Moederke alleen* en *Tineke van Heule*, dat hij zelf zong op een 78-toerenplaat, in 1928.

Met Lieven Duvosel ontstond er in 1920 een kortstondige maar intense samenwerking met als resultaat dat René De Clercq zich verder bekwaamde in het componeren van liederen. In die periode had René de Clercq zich speciaal toegelegd op de studie van notenleer en harmonie. In oktober 1920 had René De Clercq tekst en melodie klaar voor vijf reeksen van zes liederen waarvoor Duvosel de begeleiding moest schrijven. Discussie over het auteurschap leidde uiteindelijk tot het einde van de samenwerking. Hoewel Duvosel slechts vier liederen op tekst van De Clercq componeerde[3], was zijn invloed op diens muzikale vorming uitermate belangrijk.

De samenwerking met Jef Van Hoof (1886-1959) begon in augustus 1921. Oorspronkelijk verbeterde Jef Van Hoof het werk van René De Clercq maar naargelang deze vorderingen maakte bleef, vanaf oktober 1922, de hulp beperkt tot het nakijken van de partituren.

Naast deze componisten was er ook de invloed van Ria Vervoort (1892-1992), een professioneel opgeleide pianiste waarop René De Clercq vele jaren verliefd was. Ze inspireerde hem en begeleidde hem als een soort muze/coach bij zijn muzikale vorderingen. Met de komst van Ria Vervoort in zijn leven schakelde René De Clercq over van strijdpoëzie naar liefdespoëzie[4]. De Clercq vertolkte zijn liefde voor haar in gedichten, in een

[2]H. De Backer en A. Van Ryckeghem, Woorden worden klanken. Liederen op gedichten van De Clercq, René De Clercqgenootschap, Deerlijk, 2002, p. 50.

[3]Waaronder het lied *Aan die van Havere* (ook door René De Clercq getoonzet).

[4]K. Hulpiau, René De Clercq (1877-1932). Een monografie, Koninklijke Academie

stroom[5] van *Rialiederen*[6], vanaf 1918 regelmatig gepubliceerd in o.m. *De Toorts.* Nadien werden sommige ervan opgenomen in verzenbundels zoals *Zal ik zingen voor mijn wijn* gepubliceerd in *Het boek der liefde* (1921) en *Liefste, kom uit* gepubliceerd in *Nagelaten gedichten* (1937).

Tekstdichter

Er zijn meer dan 900 liederen, waarvan René De Clercq de tekst schreef, getoonzet door een 200-tal componisten. Het merendeel hiervan zijn in het boek opgenomen.

Ook Nederlandse tijdgenoten zetten teksten op muziek aangereikt door René De Clercq. We vermelden ondermeer: Johan Algra (1894-1973), Kees Andriessen (1865-1947), Dina Appeldoorn (1884-1938), Theo Bosman (1882-1953), Jetse Bremer (1959), Hubert Cuypers (1873-1960), Herman J. den Hertog (1872-1952), Cornelis A. Galesloot (1852-1939), W.P. Hendrik Jansen (1858-† ?), Olivier Koop (1885-†?), Kor Kuiler (1877-1951), Jan Morks (1865-1926), Willem Pijper (1894-1947), Julius Röntgen (1855-1932), Bernardus Theodor Santen (1872-†?), Gerard Schellekens (1867-1952), Leo Smeets (1899- †?), Henri van Nieuwenhoven (1876-1962), Catharina Van Rennes (1858-1940), Johannes H. Van Wijngaarden (1912-1991), Klaas Veldkamp (1864-1945), Bernard Wagenaar (1894-1971), Johannes Petrus Jodocus Wierts (1866-1944) en Henri Zagwijn (1878-1954).

Vele componisten hebben slechts één, twee of drie liedjes op tekst van René De Clercq gecomponeerd. Alfons Moortgat heeft het meeste teksten van De Clercq op muziek gezet, gevolgd door Johannes Petrus Jodocus Wierts, Jaak Opsomer, Theo Bosman, Henry Zagwijn, Emiel Hullebroeck, Remi Ghesquiere, Peter Aerts en Kees Andriessen, Oktaaf De Hovre en Daniël Clement.

Toondichter

Dat René De Clercq niet minder dan 200 van zijn eigen gedichten toonzette, bezorgde hem een unieke plaats in de toenmalige literaire en muzikale scene in Vlaanderen en Nederland.

Bij de 57 liederen die De Clercq componeerde op tekst van andere dichters

voor Nederlandse Taal- en Letterkunde, Gent, 1986, p. 314.

[5]K. Hulpiau, o.c., p. 314.

[6]J. Vandommele, René De Clercq. Een Romantisch Dichter in het oog van een wereldstorm tijdens en na Wereldoorlog I, verwikkelingen met De Vlaamsche Stem, De Dietsche Bond, De Toorts en Dietsche Stemmen, René De Clercqstichting (sic), Deerlijk, 2006, o.c., pp. 7-8.

vallen drie zaken op: Vooreerst heeft hij slechts twee liederen gecomponeerd op tekst van Guido Gezelle (*Niet* en *Slaap, kindje, slaap*), hoewel hij diens werk grondig bestudeerd had in zijn doctoraat.

Kenmerkend is verder dat René De Clercq zich vooral laat inspireren door Nederlandse dichters uit de zeventiende eeuw[7], de zgn. Gouden Eeuw: Jacob Cats (1577-1660), Gerbrand Adriaenszoon Bredero (1585-1618), Joost van den Vondel (1587-1679), Constantijn Huyghens (1596-1687), Dirk Volkertszoon Coornhert (1522-1590) en Pieter Corneliszoon Hooft (1581-1647).

Ten slotte zijn er de gedichten van Robert Burns, “Een der fijnzinnigste en diepste Engelse landelijke dichters”[8]. Er zijn wel een aantal gelijkenissen tussen Burns en René De Clercq. Zo waren ze beiden van eenvoudige komaf, ze genoten een verzorgde opvoeding, hielden zielsveel van hun land (Schotland en Vlaanderen), schreven bijzonder gewaardeerde poëzie maar... werden er financieel helemaal niet beter van.



René De Clercq musiceert ten huize Pieck. Ria Vervoort aan de piano. Houtskooltekening van Adri Pieck.

[7] Een gedicht van een Vlaamse tijdgenoot – Carel van Mander (1548 – 1606) – werd ook door René De Clercq getoondicht (*Sion verblijden*).

[8] J. Baers (red.), o.c., p. 549.

RDC-liederen (met de liederen alfabetisch)

300. 'k Zal wel – Alfons Moortgat 529
129. 'k Zal wel – Octaaf de Hovre 223
121. 'k Zal wel – Philippe De Coster 215
240. 's Avonds, als ik slapen ga – Kor Kuiler 436
160. Aan die van Havere – Lieven Duvosel 287
199. Adeste – Emiel Hullebroeck 363
380. Adeste – Gerard Schellekens 663
269. Adeste – Henri Meurrens (SATB) 493
088. Adeste – Ivo Ceulemans 164
326. Adeste – Jaak Opsomer 567
260. Adeste – Julien Mestdagh 477
370. Adeste – Julius Röntgen (SS) 645
194. Adeste – Nico Hazendonck 357
124. Adeste – Octaaf de Hovre 218
142. Adeste – Otto de Nobel (SATB) 243
141. Adeste – Otto de Nobel (SSAA) 240
181. Adeste – Remi Ghesquiere 342
052. Adeste – René De Clercq (bew. Bonset) 107
054. Adeste – Theo Bosman 112
166. Adeste – Theo Ettema 301
039. Adeste – Willem Andriessen 73
175. Adeste – Willem Galesloot 316
198. Adeste – Willem Hespe (SSA) 362
117. Alaba! – Didier Debels 209
286. Alaba – Alfons Moortgat 519
178. Alabala – Emmanuel Geeurickx 322
020. Als 't bruine veld – Kees Andriessen 38
234. Als 't bruine veld – Olivier Koop (SATB) 424
055. Als 't bruine veld – Theo Bosman 113
321. Als 't bruine veld – toondichter onbekend 560
261. Avondlied – Arthur Meulemans 478
092. Avondlied – Daniël Clement 169
051. Avondlied – Jac. Bonset (TTBB) 105
378. Avondlied – Robrecht Schampaert 659
225. Avondlied – Willem Kersters (SATB) 405
375. Avondstilte – Joseph Ryelandt 655
003. Bede – Peter Aerts 4
048. België Bovenal – J. Billen 100
327. België bovenal – Jaak Opsomer 569
270. België bovenal – Paul Miry 495
083. Belgie Bovenal! – Jozef Cammaert 152
328. Bierken's plaats – Jaak Opsomer 570
315. Bierkens plaats – Alfons Moortgat 547
382. Bierkens plaats – J. A. Schreurs (TTBB) 670
232. Bierkens plaats – Leo Kok 421
093. Blijlied – Daniël Clement 171
379. Blijlied – Jef Schampaert 660
158. Daar moet ik zijn – Stephan Dombrecht 285
329. Dankliedeke – Jaak Opsomer 572
001. Dat is van alle kwaden – Peter Aerts (SATB) 1
273. De avond is zoet – Sylvain Mombaerts 498
262. De avond zijgt als zegen – Arthur Meulemans (SSAA) . . 479
155. De avond zijgt als zegen – Henri Georges D'Hoedt 278
330. De avond zijgt als zegen – Jaak Opsomer 574
149. De avond zijgt als zegen – Joseph De Rycke 267
084. De avond zijgt als zegen – Karel Candael (SATB) 154
002. De Bacchus bent – Peter Aerts 3
200. De bietebauw – Emiel Hullebroeck 366
110. De Bietebauw – Hubert Cuypers 195
056. De Bietebauw – Theo Bosman 114
224. De Duitse Hoornen – Jan Kappee (SATB) 404
202. De Gilde viert – Emiel Hullebroeck (SATB) 370
201. De Gilde viert – Emiel Hullebroeck 368
182. De Gilde viert – Remi Ghesquiere 343
004. De hemelen staan gewassen – Peter Aerts 6
288. De lente komt – Alfons Moortgat (2 st.) 520
139. De lente komt – H.J. den Hertog (TTBB) 234
046. De lente komt – Jan Bartelsman (SATB) 90
395. De Lente komt – Jan L. Broeckx 693
396. De lente komt – S. Struik-Dijk 695
274. De Lente komt – Sylvain Mombaerts 500
005. De loovren die vol droppen hingen – Peter Aerts 9
354. De morgen in 't bos – Flor Peeters (SA) 616
290. De mulder – Alfons Moortgat 521
383. De mulder – J. B. Schrey 676
373. De mulder – Jac. J. Ruygrok (SATB) 652
248. De Mulder – Paul Lebrun 451
006. De nacht is zwoel – Peter Aerts 11
079. De thuiswever – Flor. Bosmans 137
163. De Vlaamse smeder – Lieven Duvosel 294
045. De Voogden – August Louis Baeyens 87
296. De wiedsters – Alfons Moortgat 525
371. De Wiedsters – Julius Röntgen (SS) 648
085. De Wiedsters – Karel Candael (SSAA) 156
023. De wiedsters – Kees Andriessen (TTBB) 43
022. De wiedsters – Kees Andriessen 42
125. De Wiedsters – Octaaf de Hovre 219
057. De wiedsters – Theo Bosman 115
331. De Witte Kaproen – Jaak Opsomer 576
183. De witte Kaproen – Remi Ghesquiere 345
322. De witte Kaproen – toondichter onbekend 563
018. De witte sneeuw – Johan Algra 35
332. De zeeldraaier – Jaak Opsomer 578
042. De Zeeldraaier – Jan Arts 83
364. De zeeldraaier – Jef Rheinhard 638
247. De zeeldraaier – M. Karel Lamy 450
126. De zeeldraaier – Octaaf de Hovre 220
058. De Zeeldraaier – Theo Bosman 116
287. De zwingel – Alfons Moortgat 519
089. De Zwingel – J. B. Ceulemans 166
192. Dorserslied – Grard Karel 355
044. Dorserslied – Hendrik Herman Badings (TTB) 85
090. Dorserslied – J. B. Ceulemans 167
080. Dorserslied – Jetse Bremer (TTBB) 139
024. Dorserslied – Kees Andriessen 44
361. Douwdeuntje – Willem Pijper 633
384. Dzing-Rusch! – J. B. Schrey 677
172. Een Eeuwfeest – Jan Fossey (2 st) 313
047. Er ligt een staat te sterven – Wim Berteloot 99
292. Fijn liefje – Alfons Moortgat 523
333. Fijn liefje – Jaak Opsomer 580
007. Frisse Morgen – Peter Aerts 14
295. Ge moet niet zo prachen – Alfons Moortgat (2 st.) 525
119. Geef arbeid mij (met begeleiding) – Didier Debels (SATB) 211

118. Geef arbeid mij – Didier Debels 210
334. Geen lachje kan mijn lijden sussen – Jaak Opsomer . . . 581
105. Geen lachje kan mijn lijden sussen – John Coppens . . . 188
021. Gelijk de boom – Kees Andriessen 40
161. Gelijk de boom – Rachel Duquesne 289
263. Gent – Arthur Meulemans (SATB) 482
275. Groene Wasdom – Sylvain Mombaerts 502
164. Guldensporenlied – Lieven Duvosel 296
025. Heerlijke terwe – Kees Andriessen (SATB) 46
392. Heerlijke terwe – Stekebees 689
276. Hemel-Huis – Sylvain Mombaerts 504
203. Hemelhuis – Emiel Hullebroeck (SATB) 372
230. Hemelhuis – Julien Keymolen (SATB en piano) 415
059. Hemelhuis – Theo Bosman 117
294. Hemelse liefde – Alfons Moortgat 524
204. Hemelse liefde – Emiel Hullebroeck 374
335. Hemelse liefde – Jaak Opsomer 584
104. Herinnering – Alfons Cluytens 186
252. Herinnering – Armand Lonque 459
094. Het avondt uit al de wolken – Daniël Clement 172
169. Het avondt uit al de wolken – Gaston Feremans 305
156. Het avondt uit al de wolken – Henri Georges D'Hoedt . . . 280
109. Het duiveke der zonne – Edward Criel 192
061. Het duiveke der zonne – Theo Bosman 119
144. Het Eksterjong – Maurits Deroo 253
291. Het lied der terwe – Alfons Moortgat (2 st.) 522
108. Het lied der terwe – Joseph Lambert Coune (4-st.) 191
107. Het lied der terwe – Joseph Lambert Coune 190
279. Het lied der terwe – Sylvain Mombaerts 510
060. Het lied der terwe – Theo Bosman 118
336. Het lied van Bacchus – Jaak Opsomer 586
053. Het lied van de arbeid – Cornelis A. Bonten (TTBB) 108
086. Het lied van de arbeid – Karel Candael 159
146. Het lied van de arbeid – Maurits Deroo (TTB) 258
143. Het lied van de arbeid – Otto de Nobel (SATB) 247
151. Het lied van het vlas – Ernest Devestel (1874-1930) 272
323. Het lied van het vlas – Onbekend (2 st.) 565
185. Het lied van het vlas – Remi Ghesquiere (pianobeg.) . . . 348
186. Het lied van het vlas – Remi Ghesquiere (SATB) 350
120. Het puiteke – Aug. De Coninck 214
145. Het Puiteke – Maurits Deroo 255
179. Het puiteken – Emmanuel Geeurickx 326
228. Het vlas staat in de blom – Julien Keymolen (S) 410
338. Het wafeleterke – Jaak Opsomer 590
293. Het zijn geen jongens – Alfons Moortgat 524
205. Het zijn geen jongens – Emiel Hullebroeck 375
394. Ik ben uw wake – Korstiaan Stougie 692
251. Ik ben van de buiten – Albert Lietaert 458
339. Ik ben van de buiten – Jaak Opsomer 591
229. Ik ben van de buiten – Julien Keymolen (SATB en piano) 413
026. Ik ben van de buiten – Kees Andriessen 47
127. Ik ben van de buiten – Octaaf de Hovre 221
062. Ik ben van de buiten – Theo Bosman 120
167. Ik ben van den buiten – Theo Ettema 302
095. Ik hoor hem nog – Daniël Clement 174
008. Ik huiverde op uw adem – Peter Aerts 15
265. Ik kan u niet vergeten – Arthur Meulemans 488
096. Ik kan u niet vergeten – Daniël Clement 175
355. Ik kan u niet vergeten – Flor Peeters 625
154. Ik kan u niet vergeten – Godfried Devreese 276
019. Ik kan u niet vergeten – Jo Ander 37
206. Jan en Annemie – Emiel Hullebroeck 377
207. Jezus moeder – Emiel Hullebroeck 379
245. John Anderson – M. Karel Lamy 447
362. Kaproenlied – Armand Preud'homme 635
340. Karmkindeke – Jaak Opsomer 593
138. Karmkindeke – Jos De Klerk 233
193. Karmkindeke – Nico Hazendonck 356
184. Karmkindeke – Remi Ghesquiere 347
243. Kerstverlangen – Anna Lambrechts - Vos 441
063. Kijk mij aan – Theo Bosman 121
241. Kind van mijn liefde – Anna Lambrechts - Vos (SATB) . . . 437
356. Kind van mijn liefde – Flor Peeters 626
111. Kind van mijn liefde – Hubert Cuypers 196
297. Klein moederke – Alfons Moortgat 526
174. Klein moederke – Corn. A. Galesloot 315
097. Klein moederke – Daniël Clement (SATB) 176
397. Klein Moederke – Henk Sweers 696
341. Klein moederke – Jaak Opsomer 595
365. Klein moederke – Jef Rheinhard 639
238. Klein Moederke – Kor Kuiler 434
128. Klein moederke – Octaaf de Hovre 222
249. Klein Moederke – Paul Lebrun 453
254. Klein Moederke – Philémon Loockx 463
187. Klein moederke – Remi Ghesquiere (2 st.) 351
277. Klein moederke – Sylvain Mombaerts 507
173. Klein moederke – Victor Fouquet 314
064. Kleine jacht – Theo Bosman 122
209. Klompenliedeke – Emiel Hullebroeck 383
065. Klompenliedeke – Theo Bosman 123
009. Kom bij mens – Peter Aerts (SATB) 17
188. Koningventjes – Remi Ghesquiere 352
299. Koninkventjes – Alfons Moortgat 527
098. Koninkventjes – Daniël Clement 177
381. Koninkventjes – Dirk Schipper 665
398. Koninkventjes – Henk Sweers 697
043. Koninkventjes – Jan Arts 84
027. Koninkventjes – Kees Andriessen 48
316. Koolzaad – Jan Morks (2 st.) 548
256. Korenloop – J. Mackenzie (2 st.) 466
264. Krachtlied – Arthur Meulemans 487
165. Krachtlied – Lieven Duvosel 299
306. Kuipertje kuipt – Alfons Moortgat 533
342. Kuipertje kuipt – Jaak Opsomer 596
302. Lapper Crispijn – Alfons Moortgat 530
210. Lapper Krispijn – Emiel Hullebroeck (SATB) 385
211. Lapper Krispijn – Emiel Hullebroeck 386
385. Lapper Krispijn – J. B. Schrey 679
278. Lapper Krispijn – Sylvain Mombaerts 508
352. Lente-Fantazia – Willy Ostijn (3 st.) 612
081. Lentelach – Brengier 148
391. Lentelach – Emiel Smets 687
324. Lied van de boer – Adolf Neuendorf 566
325. Lied van de boer – Traditioneel 566
223. Lied van Pier de Mandenmaker – W. P. H. Jansen 403
029. Liederen leeft – Kees Andriessen (TTBB) 52
028. Liederen leeft – Kees Andriessen 50
390. Liederen leeft – Leo Smeets (SATB) 686

303. Liederen, leeft! – Alfons Moortgat 531
066. Liederen, leeft! – Theo Bosman 124
140. Liederen, leeft – H.J. den Hertog (SSA) 239
360. Maria grote Reine (4-st.) – Flor Peeters (SATB) 632
359. Maria grote Reine – Flor Peeters (2 st.) 631
244. Mens zijn – Anna Lambrechts - Vos 444
099. Mijn bleuzerke – Daniël Clement (SATB) 178
399. Mijn Bleuzerke – Henk Sweers 700
319. Mijn Bleuzerke – Jan Nieland 552
195. Mijn bleuzerke – Nico Hazendonck 358
317. Mijn Bleuzerke – Piet Mostert (2 st.) 549
148. Mijn bleuzerke – Roger Deruwe 266
357. Mijn kleen kleen dochterke – Flor Peeters 627
106. Mijn kleen kleen dochterke – Joseph Lambert Coune . . . 189
227. Mijn kleen kleen dochterke – Julien Keymolen (T) 409
010. Mijn kleen kleen dochterke – Peter Aerts 21
226. Mijn kleen kleen dochterke – R. Keuning 407
157. Mijn kleen, kleen dochterke – Clement D'Hooghe 282
255. Mijn kleen, kleen dochterke – Edward Loos 464
191. Mijn kleen, kleen dochterke – Grard Karel 355
030. Mijn kleen, kleen dochterke – Kees Andriessen 54
208. Mijn kleen, kleen dochterke – René De Clercq 381
087. Mijn lied – Karel Candael 162
150. Mijn moeder – Erik Desimpelaere 269
304. Mijn ventje slaapt – Alfons Moortgat 532
100. Mijn ventje slaapt – Daniël Clement 179
386. Mijn ventje slaapt – J. B. Schrey 681
031. Mijn ventje slaapt – Kees Andriessen 56
067. Mijn ventje slaapt – Theo Bosman 125
343. Moederke alleen – Jaak Opsomer 597
246. Moederke alleen – M. Karel Lamy 448
130. Moederke alleen – Octaaf de Hovre 224
212. Moederke alleen – René De Clercq 387
389. Moederke alleen – Seijs-Dorchain, Mevr. 684
068. Moederke alleen – Theo Bosman 126
305. Moederke is uit – Alfons Moortgat (geen begeleiding) . . . 533
308. Moederke is uit – Alfons Moortgat 536
101. Moederke is uit – Daniël Clement (SATB) 181
091. Moederke is uit – J. B. Ceulemans 168
131. Moederke is uit – Octaaf de Hovre 226
280. Moederke is uit – Sylvain Mombaerts 511
033. Molenaars dochterke – Kees Andriessen (Orkest) 58
032. Molenaars dochterke – Kees Andriessen 57
235. Molenaars dochterke – Olivier Koop (SATB) 426
011. Molenaars dochterke – Peter Aerts 23
069. Molenaars dochterke – Theo Bosman 127
170. Morgenstilte – Gaston Feremans 307
374. Naar Holland – J. W. Pruijn 654
189. Nacht is zacht – Remi Ghesquiere 353
307. Nachtlied – Alfons Moortgat (2 st.) 534
289. Nachtlied – Alfons Moortgat 520
400. Niet iedereen kan heiden zijn – Henk Sweers 701
401. Nieuwe Mei – Henk Sweers 702
012. Nieuwe Mei – Peter Aerts 24
213. O gij zonnige wonnige wereld – Emiel Hullebroeck 388
344. O Lieve – Jaak Opsomer 599
040. O Lieve – Willem Andriessen 75
242. O, moest het ooit gebeuren – Anna Lambrechts - Vos (TTBB) 438
369. Ode aan de arbeid – Herman Roelstraete 643
112. Of hij zal komen – Hubert Cuypers 198
318. Om liedren, dansend in uw ogen – Staf Nees 550
259. Onthout! – Jos Mertens 475
309. Op de weefstoel – Alfons Moortgat 537
113. Op de weefstoel – Hubert Cuypers 200
345. Op de weefstoel – Jaak Opsomer 600
366. Op de weefstoel – Jef Rheinhard 640
363. Op de weefstoel – Jos. Reckers 637
132. Op de weefstoel – Octaaf de Hovre 227
281. Op de weefstoel – Sylvain Mombaerts 512
070. Op de weefstoel – Theo Bosman 128
233. Op de weefstoel – W. F. Kools (SATB) 423
282. Op het stuk – Sylvain Mombaerts 513
310. Plaveiers – Alfons Moortgat 540
152. Prinsenlied – Ernest Devestel (1874-1930) 273
337. Prinsenlied – Jaak Opsomer 588
271. Prinsenlied – Paul Miry 496
016. Regenlied – Al 33
049. Regenlied – Gerard H. Boedijn (SATB) 101
071. René's wiegeliedje – Theo Bosman 129
258. René De Clercqmars – René De Clercq 468
377. Ring-King – Bernardus Theodor Santen 658
346. Ring-King – Jaak Opsomer 603
367. Ring-King – Jef Rheinhard (geen begeleiding) 641
368. Ring-King – Jef Rheinhard 642
133. Ring-king – Octaaf de Hovre 228
072. Ring-King – Theo Bosman 130
214. RingKing – Emiel Hullebroeck 390
358. Rood pioeneke – Flor Peeters 629
239. Rood Pioeneke – Kor Kuiler 435
073. Rood pioeneke – Theo Bosman 131
301. Sarlotteke – Alfons Moortgat 529
114. Sarlotteke – Hubert Cuypers 201
134. Sarlotteke – Octaaf de Hovre 229
122. Sarlotteke – Philippe De Coster 216
074. Sarlotteke – Theo Bosman 132
347. Sarlotteken – Jaak Opsomer 605
177. Scheurlucht – Gerda Geertens 320
237. Schommelschuitje – Adolfine C. Kruls 433
348. Schommelschuitje – Jaak Opsomer 606
035. Schommelschuitje – Kees Andriessen (Orkest) 63
034. Schommelschuitje – Kees Andriessen 61
196. Schommelschuitje – Nico Hazendonck 359
075. Schommelschuitje – Theo Bosman 133
266. Schone Nacht – Arthur Meulemans 489
250. Sinte Klaas – Paul Lebrun 455
311. Sinte Maartensavond – Alfons Moortgat 542
135. Smidje-Smee – Octaaf de Hovre 230
123. Smidje-smee – Philippe De Coster 217
283. Sterrenlied – Sylvain Mombaerts 515
231. Teer liedeke – Harold Charles King (SATB) 418
159. Ter Zege – G. J. Dortu (SATB) 286
253. Ter zege – Willem Lievaert 462
393. Ti-Ti-Ti-Tiere – P. H. Strootman (TTBB) 690
217. Tineke van Heule – Emiel Hullebroeck (accordeon) 395
216. Tineke van Heule – Emiel Hullebroeck (TTBB) 393
215. Tineke van Heule – Emiel Hullebroeck 391
013. Treed in mijn huis – Peter Aerts 26
162. Troostlied – Rachel Duquesne 291

036. Troostliedeke – Kees Andriessen 67
076. Troostliedeke – Theo Bosman 134
014. Vaak bij dage schuift een droom – Peter Aerts 28
050. Vaderlands gebed – Desiré E. Boehme 104
222. Vaderlands gebed – Emiel Hullebroeck (SATB) 402
349. Vaderlands gebed – Jaak Opsomer 608
153. Vaderlands gebed – L. De Vocht (SSAATTBB) 274
272. Vaderlands gebed – Paul Miry 497
115. Van 't Spinsterke – Hubert Cuypers 202
387. Van 't spinsterke – J. B. Schrey 682
312. Van de zanger – Alfons Moortgat 543
218. Van de zanger – Emiel Hullebroeck 396
037. Van de zanger – Kees Andriessen 68
298. Van Pier de mandenmaker – Alfons Moortgat 526
388. Van Pier de mandenmaker – J. B. Schrey 683
350. Van Pier de mandenmaker – Jaak Opsomer 609
137. Van Pier de mandenmaker – Jac. de Jong 232
136. Van Pier de mandenmaker – Octaaf de Hovre 231
197. Van Pier de mandenmaker – Robert Herberigs 360
284. Van Pier de mandenmaker – Sylvain Mombaerts 517
077. Vanwaar komt gij getreden – Theo Bosman 135
103. Vlaamse kermis – Alfons Cluytens 184
220. Vlaamse Kermis – Emiel Hullebroeck (SATB - Bonten) . . 399
219. Vlaamse kermis – Emiel Hullebroeck (SATB - Wilmots) . . 398
116. Vlaamse Kermis – Hubert Cuypers 207
320. Vlaamse Kermis – Jan Nieland (TTBB) 553
267. Vlaanderen roept – Arthur Meulemans 490
041. Vlinderig vleierke – Dina Appeldoorn 81
257. Vlinderig vleierke – L.B. Mentik 467
221. Voor 't kantkussen – Emiel Hullebroeck 400
168. Voor 't kantkussen – Hipp. Everaerts 304
351. Voor 't kantkussen – Jaak Opsomer 610
102. Wanneer de tijd zal komen – Daniël Clement (SATB) 182
015. Wat wacht ik tot hij helder schijne? – Peter Aerts 30
017. Wederzien – Al 34
176. Wederzien – Aloïse Gardijn 317
082. Wederzien – Brengier 150
376. Wiedsterlied – Joseph Ryelandt 657
285. Wiegelied – Sylvain Mombaerts 518
171. Wiegenlied – Adelin Fermin 312
078. Wist ik nu een schoon nieuw lied – Theo Bosman 136
147. Wit geitje – Maurits Deroo 263
180. Zagers – Emmanuel Geeurickx 335
038. Zagers – Kees Andriessen 70
314. Zagersduo – Alfons Moortgat (2 st.) 547
190. Zegen het land, o Heer – Remi Ghesquiere 354
268. Zegen het Land – Arthur Meulemans 492
236. Zeilenprocessie – Olivier Koop (TTBB) 428
313. Zijt gij nog warelijk – Alfons Moortgat 545
353. Zo zingt het koeterke – Willy Ostijn 615
372. Zonnegod – Julius Röntgen (SS) 649

RDC-liederen (met de componisten alfabetisch)

001. Dat is van alle kwaden – Peter Aerts (SATB) 1
002. De Bacchus bent – Peter Aerts 3
003. Bede – Peter Aerts 4
004. De hemelen staan gewassen – Peter Aerts 6
005. De loovren die vol droppen hingen – Peter Aerts 9
006. De nacht is zwoel – Peter Aerts 11
007. Frisse Morgen – Peter Aerts 14
008. Ik huiverde op uw adem – Peter Aerts 15
009. Kom bij mens – Peter Aerts (SATB) 17
010. Mijn kleen kleen dochterke – Peter Aerts 21
011. Molenaars dochterke – Peter Aerts 23
012. Nieuwe Mei – Peter Aerts 24
013. Treed in mijn huis – Peter Aerts 26
014. Vaak bij dage schuift een droom – Peter Aerts 28
015. Wat wacht ik tot hij helder schijne? – Peter Aerts 30
016. Regenlied – AI 33
017. Wederzien – AI 34
018. De witte sneeuw – Johan Algra 35
019. Ik kan u niet vergeten – Jo Ander 37
020. Als 't bruine veld – Kees Andriessen 38
021. Gelijk de boom – Kees Andriessen 40
022. De wiedsters – Kees Andriessen 42
023. De wiedsters – Kees Andriessen (TTBB) 43
024. Dorserslied – Kees Andriessen 44
025. Heerlijke terwe – Kees Andriessen (SATB) 46
026. Ik ben van de buiten – Kees Andriessen 47
027. Koninkventjes – Kees Andriessen 48
028. Liederen leeft – Kees Andriessen 50
029. Liederen leeft – Kees Andriessen (TTBB) 52
030. Mijn kleen, kleen dochterke – Kees Andriessen 54
031. Mijn ventje slaapt – Kees Andriessen 56
032. Molenaars dochterke – Kees Andriessen 57
033. Molenaars dochterke – Kees Andriessen (Orkest) 58
034. Schommelschuitje – Kees Andriessen 61
035. Schommelschuitje – Kees Andriessen (Orkest) 63
036. Troostliedeke – Kees Andriessen 67
037. Van de zanger – Kees Andriessen 68
038. Zagers – Kees Andriessen 70
039. Adeste – Willem Andriessen 73
040. O Lieve – Willem Andriessen 75
041. Vlinderig vleierke – Dina Appeldoorn 81
042. De Zeeldraaier – Jan Arts 83
043. Koninkventjes – Jan Arts 84
044. Dorserslied – Hendrik Herman Badings (TTB) 85
045. De Voogden – August Louis Baeyens 87
046. De lente komt – Jan Bartelsman (SATB) 90
047. Er ligt een staat te sterven – Wim Berteloot 99
048. België Bovenal – J. Billen 100
049. Regenlied – Gerard H. Boedijn (SATB) 101
050. Vaderlands gebed – Desiré E. Boehme 104
051. Avondlied – Jac. Bonset (TTBB) 105
052. Adeste – René De Clercq (bew. Bonset) 107
053. Het lied van de arbeid – Cornelis A. Bonten (TTBB) 108
054. Adeste – Theo Bosman 112
055. Als 't bruine veld – Theo Bosman 113
056. De Bietebauw – Theo Bosman 114
057. De wiedsters – Theo Bosman 115
058. De Zeeldraaier – Theo Bosman 116
059. Hemelhuis – Theo Bosman 117
060. Het lied der terwe – Theo Bosman 118
061. Het duiveke der zonne – Theo Bosman 119
062. Ik ben van de buiten – Theo Bosman 120
063. Kijk mij aan – Theo Bosman 121
064. Kleine jacht – Theo Bosman 122
065. Klompenliedeke – Theo Bosman 123
066. Liederen, leeft! – Theo Bosman 124
067. Mijn ventje slaapt – Theo Bosman 125
068. Moederke alleen – Theo Bosman 126
069. Molenaars dochterke – Theo Bosman 127
070. Op de weefstoel – Theo Bosman 128
071. René's wiegeliedje – Theo Bosman 129
072. Ring-King – Theo Bosman 130
073. Rood pioeneke – Theo Bosman 131
074. Sarlotteke – Theo Bosman 132
075. Schommelschuitje – Theo Bosman 133
076. Troostliedeke – Theo Bosman 134
077. Vanwaar komt gij getreden – Theo Bosman 135
078. Wist ik nu een schoon nieuw lied – Theo Bosman 136
079. De thuiswever – Flor. Bosmans 137
080. Dorserslied – Jetse Bremer (TTBB) 139
081. Lentelach – Brengier 148
082. Wederzien – Brengier 150
083. Belgie Bovenal! – Jozef Cammaert 152
084. De avond zijgt als zegen – Karel Candael (SATB) 154
085. De Wiedsters – Karel Candael (SSAA) 156
086. Het lied van de arbeid – Karel Candael 159
087. Mijn lied – Karel Candael 162
088. Adeste – Ivo Ceulemans 164
089. De Zwingel – J. B. Ceulemans 166
090. Dorserslied – J. B. Ceulemans 167
091. Moederke is uit – J. B. Ceulemans 168
092. Avondlied – Daniël Clement 169
093. Blijlied – Daniël Clement 171
094. Het avondt uit al de wolken – Daniël Clement 172
095. Ik hoor hem nog – Daniël Clement 174
096. Ik kan u niet vergeten – Daniël Clement 175
097. Klein moederke – Daniël Clement (SATB) 176
098. Koninkventjes – Daniël Clement 177
099. Mijn bleuzerke – Daniël Clement (SATB) 178
100. Mijn ventje slaapt – Daniël Clement 179
101. Moederke is uit – Daniël Clement (SATB) 181
102. Wanneer de tijd zal komen – Daniël Clement (SATB) 182
103. Vlaamse kermis – Alfons Cluytens 184
104. Herinnering – Alfons Cluytens 186
105. Geen lachje kan mijn lijden sussen – John Coppens . . . 188
106. Mijn kleen kleen dochterke – Joseph Lambert Coune . . . 189
107. Het lied der terwe – Joseph Lambert Coune 190
108. Het lied der terwe – Joseph Lambert Coune (4-st.) 191
109. Het duiveke der zonne – Edward Criel 192
110. De Bietebauw – Hubert Cuypers 195
111. Kind van mijn liefde – Hubert Cuypers 196
112. Of hij zal komen – Hubert Cuypers 198
113. Op de weefstoel – Hubert Cuypers 200
114. Sarlotteke – Hubert Cuypers 201

115. Van 't Spinsterke – Hubert Cuypers 202
116. Vlaamse Kermis – Hubert Cuypers 207
117. Alaba! – Didier Debels 209
118. Geef arbeid mij – Didier Debels 210
119. Geef arbeid mij (met begeleiding) – Didier Debels (SATB) 211
120. Het puiteke – Aug. De Coninck 214
121. 'k Zal wel – Philippe De Coster 215
122. Sarlotteke – Philippe De Coster 216
123. Smidje-smee – Philippe De Coster 217
124. Adeste – Octaaf de Hovre 218
125. De Wiedsters – Octaaf de Hovre 219
126. De zeeldraaier – Octaaf de Hovre 220
127. Ik ben van de buiten – Octaaf de Hovre 221
128. Klein moederke – Octaaf de Hovre 222
129. 'k Zal wel – Octaaf de Hovre 223
130. Moederke alleen – Octaaf de Hovre 224
131. Moederke is uit – Octaaf de Hovre 226
132. Op de weefstoel – Octaaf de Hovre 227
133. Ring-king – Octaaf de Hovre 228
134. Sarlotteke – Octaaf de Hovre 229
135. Smidje-Smee – Octaaf de Hovre 230
136. Van Pier de mandenmaker – Octaaf de Hovre 231
137. Van Pier de mandenmaker – Jac. de Jong 232
138. Karmkindeke – Jos De Klerk 233
139. De lente komt – H.J. den Hertog (TTBB) 234
140. Liederen, leeft – H.J. den Hertog (SSA) 239
141. Adeste – Otto de Nobel (SSAA) 240
142. Adeste – Otto de Nobel (SATB) 243
143. Het lied van de arbeid – Otto de Nobel (SATB) 247
144. Het Eksterjong – Maurits Deroo 253
145. Het Puiteke – Maurits Deroo 255
146. Het lied van de arbeid – Maurits Deroo (TTB) 258
147. Wit geitje – Maurits Deroo 263
148. Mijn bleuzerke – Roger Deruwe 266
149. De avond zijgt als zegen – Joseph De Rycke 267
150. Mijn moeder – Erik Desimpelaere 269
151. Het lied van het vlas – Ernest Devestel (1874-1930) 272
152. Prinsenlied – Ernest Devestel (1874-1930) 273
153. Vaderlands gebed – L. De Vocht (SSAATTBB) 274
154. Ik kan u niet vergeten – Godfried Devreese 276
155. De avond zijgt als zegen – Henri Georges D'Hoedt 278
156. Het avondt uit al de wolken – Henri Georges D'Hoedt . . . 280
157. Mijn kleen, kleen dochterke – Clement D'Hooghe 282
158. Daar moet ik zijn – Stephan Dombrecht 285
159. Ter Zege – G. J. Dortu (SATB) 286
160. Aan die van Havere – Lieven Duvosel 287
161. Gelijk de boom – Rachel Duquesne 289
162. Troostlied – Rachel Duquesne 291
163. De Vlaamse smeder – Lieven Duvosel 294
164. Guldensporenlied – Lieven Duvosel 296
165. Krachtlied – Lieven Duvosel 299
166. Adeste – Theo Ettema 301
167. Ik ben van den buiten – Theo Ettema 302
168. Voor 't kantkussen – Hipp. Everaerts 304
169. Het avondt uit al de wolken – Gaston Feremans 305
170. Morgenstilte – Gaston Feremans 307
171. Wiegenlied – Adelin Fermin 312
172. Een Eeuwfeest – Jan Fossey (2 st) 313
173. Klein moederke – Victor Fouquet 314
174. Klein moederke – Corn. A. Galesloot 315
175. Adeste – Willem Galesloot 316
176. Wederzien – Aloïse Gardijn 317
177. Scheurlucht – Gerda Geertens 320
178. Alabala – Emmanuel Geeurickx 322
179. Het puiteken – Emmanuel Geeurickx 326
180. Zagers – Emmanuel Geeurickx 335
181. Adeste – Remi Ghesquiere 342
182. De Gilde viert – Remi Ghesquiere 343
183. De witte Kaproen – Remi Ghesquiere 345
184. Karmkindeke – Remi Ghesquiere 347
185. Het lied van het vlas – Remi Ghesquiere (pianobeg.) . . . 348
186. Het lied van het vlas – Remi Ghesquiere (SATB) 350
187. Klein moederke – Remi Ghesquiere (2 st.) 351
188. Koningventjes – Remi Ghesquiere 352
189. Nacht is zacht – Remi Ghesquiere 353
190. Zegen het land, o Heer – Remi Ghesquiere 354
191. Mijn kleen, kleen dochterke – Grard Karel 355
192. Dorserslied – Grard Karel 355
193. Karmkindeke – Nico Hazendonck 356
194. Adeste – Nico Hazendonck 357
195. Mijn bleuzerke – Nico Hazendonck 358
196. Schommelschuitje – Nico Hazendonck 359
197. Van Pier de mandenmaker – Robert Herberigs 360
198. Adeste – Willem Hespe (SSA) 362
199. Adeste – Emiel Hullebroeck 363
200. De bietebauw – Emiel Hullebroeck 366
201. De Gilde viert – Emiel Hullebroeck 368
202. De Gilde viert – Emiel Hullebroeck (SATB) 370
203. Hemelhuis – Emiel Hullebroeck (SATB) 372
204. Hemelse liefde – Emiel Hullebroeck 374
205. Het zijn geen jongens – Emiel Hullebroeck 375
206. Jan en Annemie – Emiel Hullebroeck 377
207. Jezus moeder – Emiel Hullebroeck 379
208. Mijn kleen, kleen dochterke – René De Clercq 381
209. Klompenliedeke – Emiel Hullebroeck 383
210. Lapper Krispijn – Emiel Hullebroeck (SATB) 385
211. Lapper Krispijn – Emiel Hullebroeck 386
212. Moederke alleen – René De Clercq 387
213. O gij zonnige wonnige wereld – Emiel Hullebroeck 388
214. RingKing – Emiel Hullebroeck 390
215. Tineke van Heule – Emiel Hullebroeck 391
216. Tineke van Heule – Emiel Hullebroeck (TTBB) 393
217. Tineke van Heule – Emiel Hullebroeck (accordeon) 395
218. Van de zanger – Emiel Hullebroeck 396
219. Vlaamse kermis – Emiel Hullebroeck (SATB - Wilmots) . . 398
220. Vlaamse Kermis – Emiel Hullebroeck (SATB - Bonten) . . 399
221. Voor 't kantkussen – Emiel Hullebroeck 400
222. Vaderlands gebed – Emiel Hullebroeck (SATB) 402
223. Lied van Pier de Mandenmaker – W. P. H. Jansen 403
224. De Duitse Hoornen – Jan Kappee (SATB) 404
225. Avondlied – Willem Kersters (SATB) 405
226. Mijn kleen kleen dochterke – R. Keuning 407
227. Mijn kleen kleen dochterke – Julien Keymolen (T) 409
228. Het vlas staat in de blom – Julien Keymolen (S) 410
229. Ik ben van de buiten – Julien Keymolen (SATB en piano) 413
230. Hemelhuis – Julien Keymolen (SATB en piano) 415
231. Teer liedeke – Harold Charles King (SATB) 418
232. Bierkens plaats – Leo Kok 421

233. Op de weefstoel – W. F. Kools (SATB) 423
234. Als 't bruine veld – Olivier Koop (SATB) 424
235. Molenaars dochterke – Olivier Koop (SATB) 426
236. Zeilenprocessie – Olivier Koop (TTBB) 428
237. Schommelschuitje – Adolfine C. Kruls 433
238. Klein Moederke – Kor Kuiler 434
239. Rood Pioeneke – Kor Kuiler 435
240. 's Avonds, als ik slapen ga – Kor Kuiler 436
241. Kind van mijn liefde – Anna Lambrechts - Vos (SATB) . . . 437
242. O, moest het ooit gebeuren – Anna Lambrechts - Vos (TTBB) 438
243. Kerstverlangen – Anna Lambrechts - Vos 441
244. Mens zijn – Anna Lambrechts - Vos 444
245. John Anderson – M. Karel Lamy 447
246. Moederke alleen – M. Karel Lamy 448
247. De zeeldraaier – M. Karel Lamy 450
248. De Mulder – Paul Lebrun 451
249. Klein Moederke – Paul Lebrun 453
250. Sinte Klaas – Paul Lebrun 455
251. Ik ben van de buiten – Albert Lietaert 458
252. Herinnering – Armand Lonque 459
253. Ter zege – Willem Lievaert 462
254. Klein Moederke – Philémon Loockx 463
255. Mijn kleen, kleen dochterke – Edward Loos 464
256. Korenloop – J. Mackenzie (2 st.) 466
257. Vlinderig vleierke – L.B. Mentik 467
258. René De Clercqmars – René De Clercq 468
259. Onthout! – Jos Mertens 475
260. Adeste – Julien Mestdagh 477
261. Avondlied – Arthur Meulemans 478
262. De avond zijgt als zegen – Arthur Meulemans (SSAA) . . 479
263. Gent – Arthur Meulemans (SATB) 482
264. Krachtlied – Arthur Meulemans 487
265. Ik kan u niet vergeten – Arthur Meulemans 488
266. Schone Nacht – Arthur Meulemans 489
267. Vlaanderen roept – Arthur Meulemans 490
268. Zegen het Land – Arthur Meulemans 492
269. Adeste – Henri Meurrens (SATB) 493
270. België bovenal – Paul Miry 495
271. Prinsenlied – Paul Miry 496
272. Vaderlands gebed – Paul Miry 497
273. De avond is zoet – Sylvain Mombaerts 498
274. De Lente komt – Sylvain Mombaerts 500
275. Groene Wasdom – Sylvain Mombaerts 502
276. Hemel-Huis – Sylvain Mombaerts 504
277. Klein moederke – Sylvain Mombaerts 507
278. Lapper Krispijn – Sylvain Mombaerts 508
279. Het lied der terwe – Sylvain Mombaerts 510
280. Moederke is uit – Sylvain Mombaerts 511
281. Op de weefstoel – Sylvain Mombaerts 512
282. Op het stuk – Sylvain Mombaerts 513
283. Sterrenlied – Sylvain Mombaerts 515
284. Van Pier de mandenmaker – Sylvain Mombaerts 517
285. Wiegelied – Sylvain Mombaerts 518
286. Alaba – Alfons Moortgat 519
287. De zwingel – Alfons Moortgat 519
288. De lente komt – Alfons Moortgat (2 st.) 520
289. Nachtlied – Alfons Moortgat 520
290. De mulder – Alfons Moortgat 521
291. Het lied der terwe – Alfons Moortgat (2 st.) 522
292. Fijn liefje – Alfons Moortgat 523
293. Het zijn geen jongens – Alfons Moortgat 524
294. Hemelse liefde – Alfons Moortgat 524
295. Ge moet niet zo prachen – Alfons Moortgat (2 st.) 525
296. De wiedsters – Alfons Moortgat 525
297. Klein moederke – Alfons Moortgat 526
298. Van Pier de mandenmaker – Alfons Moortgat 526
299. Koninkventjes – Alfons Moortgat 527
300. 'k Zal wel – Alfons Moortgat 529
301. Sarlotteke – Alfons Moortgat 529
302. Lapper Crispijn – Alfons Moortgat 530
303. Liederen, leeft! – Alfons Moortgat 531
304. Mijn ventje slaapt – Alfons Moortgat 532
305. Moederke is uit – Alfons Moortgat (geen begeleiding) . . . 533
306. Kuipertje kuipt – Alfons Moortgat 533
307. Nachtlied – Alfons Moortgat (2 st.) 534
308. Moederke is uit – Alfons Moortgat 536
309. Op de weefstoel – Alfons Moortgat 537
310. Plaveiers – Alfons Moortgat 540
311. Sinte Maartensavond – Alfons Moortgat 542
312. Van de zanger – Alfons Moortgat 543
313. Zijt gij nog warelijk – Alfons Moortgat 545
314. Zagersduo – Alfons Moortgat (2 st.) 547
315. Bierkens plaats – Alfons Moortgat 547
316. Koolzaad – Jan Morks (2 st.) 548
317. Mijn Bleuzerke – Piet Mostert (2 st.) 549
318. Om liedren, dansend in uw ogen – Staf Nees 550
319. Mijn Bleuzerke – Jan Nieland 552
320. Vlaamse Kermis – Jan Nieland (TTBB) 553
321. Als 't bruine veld – toondichter onbekend 560
322. De witte Kaproen – toondichter onbekend 563
323. Het lied van het vlas – Onbekend (2 st.) 565
324. Lied van de boer – Adolf Neuendorf 566
325. Lied van de boer – Traditioneel 566
326. Adeste – Jaak Opsomer 567
327. België bovenal – Jaak Opsomer 569
328. Bierken's plaats – Jaak Opsomer 570
329. Dankliedeke – Jaak Opsomer 572
330. De avond zijgt als zegen – Jaak Opsomer 574
331. De Witte Kaproen – Jaak Opsomer 576
332. De zeeldraaier – Jaak Opsomer 578
333. Fijn liefje – Jaak Opsomer 580
334. Geen lachje kan mijn lijden sussen – Jaak Opsomer . . . 581
335. Hemelse liefde – Jaak Opsomer 584
336. Het lied van Bacchus – Jaak Opsomer 586
337. Prinsenlied – Jaak Opsomer 588
338. Het wafeleterke – Jaak Opsomer 590
339. Ik ben van de buiten – Jaak Opsomer 591
340. Karmkindeke – Jaak Opsomer 593
341. Klein moederke – Jaak Opsomer 595
342. Kuipertje kuipt – Jaak Opsomer 596
343. Moederke alleen – Jaak Opsomer 597
344. O Lieve – Jaak Opsomer 599
345. Op de weefstoel – Jaak Opsomer 600
346. Ring-King – Jaak Opsomer 603
347. Sarlotteken – Jaak Opsomer 605
348. Schommelschuitje – Jaak Opsomer 606
349. Vaderlands gebed – Jaak Opsomer 608
350. Van Pier de mandenmaker – Jaak Opsomer 609

351. Voor ’t kantkussen – Jaak Opsomer 610
352. Lente-Fantazia – Willy Ostijn (3 st.) 612
353. Zo zingt het koeterke – Willy Ostijn 615
354. De morgen in ’t bos – Flor Peeters (SA) 616
355. Ik kan u niet vergeten – Flor Peeters 625
356. Kind van mijn liefde – Flor Peeters 626
357. Mijn kleen kleen dochterke – Flor Peeters 627
358. Rood pioeneke – Flor Peeters 629
359. Maria grote Reine – Flor Peeters (2 st.) 631
360. Maria grote Reine (4-st.) – Flor Peeters (SATB) 632
361. Douwdeuntje – Willem Pijper 633
362. Kaproenlied – Armand Preud’homme 635
363. Op de weefstoel – Jos. Reckers 637
364. De zeeldraaier – Jef Rheinhard 638
365. Klein moederke – Jef Rheinhard 639
366. Op de weefstoel – Jef Rheinhard 640
367. Ring-King – Jef Rheinhard (geen begeleiding) 641
368. Ring-King – Jef Rheinhard 642
369. Ode aan de arbeid – Herman Roelstraete 643
370. Adeste – Julius Röntgen (SS) 645
371. De Wiedsters – Julius Röntgen (SS) 648
372. Zonnegod – Julius Röntgen (SS) 649
373. De mulder – Jac. J. Ruygrok (SATB) 652
374. Naar Holland – J. W. Pruijn 654
375. Avondstilte – Joseph Ryelandt 655
376. Wiedsterlied – Joseph Ryelandt 657
377. Ring-King – Bernardus Theodor Santen 658
378. Avondlied – Robrecht Schampaert 659
379. Blijlied – Jef Schampaert 660
380. Adeste – Gerard Schellekens 663
381. Koninkventjes – Dirk Schipper 665
382. Bierkens plaats – J. A. Schreurs (TTBB) 670
383. De mulder – J. B. Schrey 676
384. Dzing-Rusch! – J. B. Schrey 677
385. Lapper Krispijn – J. B. Schrey 679
386. Mijn ventje slaapt – J. B. Schrey 681
387. Van ’t spinsterke – J. B. Schrey 682
388. Van Pier de mandenmaker – J. B. Schrey 683
389. Moederke alleen – Seijs-Dorchain, Mevr. 684
390. Liederen leeft – Leo Smeets (SATB) 686
391. Lentelach – Emiel Smets 687
392. Heerlijke terwe – Stekebees 689
393. Ti-Ti-Ti-Tiere – P. H. Strootman (TTBB) 690
394. Ik ben uw wake – Korstiaan Stougie 692
395. De Lente komt – Jan L. Broeckx 693
396. De lente komt – S. Struik-Dijk 695
397. Klein Moederke – Henk Sweers 696
398. Koninkventjes – Henk Sweers 697
399. Mijn Bleuzerke – Henk Sweers 700
400. Niet iedereen kan heiden zijn – Henk Sweers 701
401. Nieuwe Mei – Henk Sweers 702

Dat is van alle kwaden

René De Clercq (1877-1932) Peter Aerts (1912-1996)

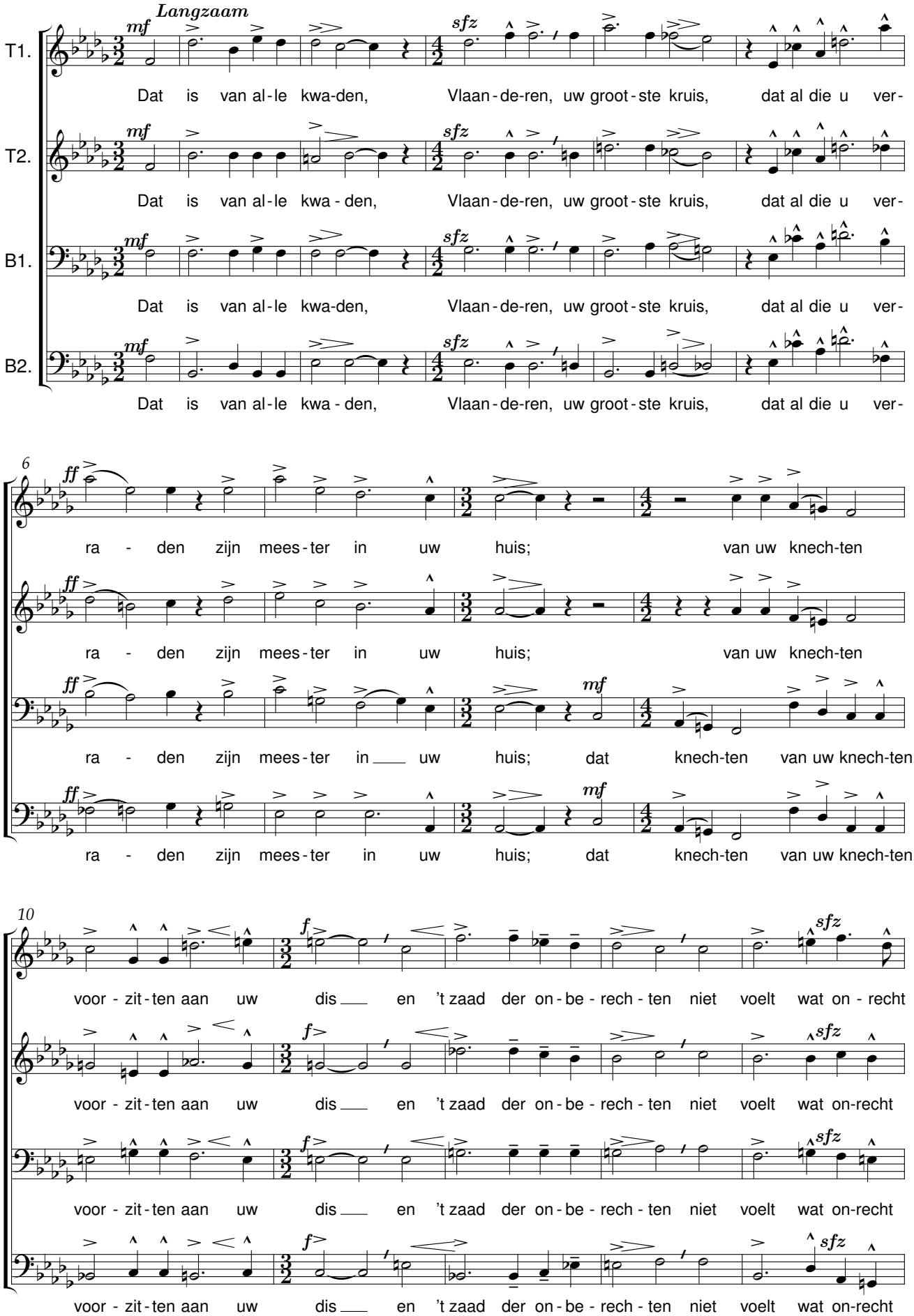

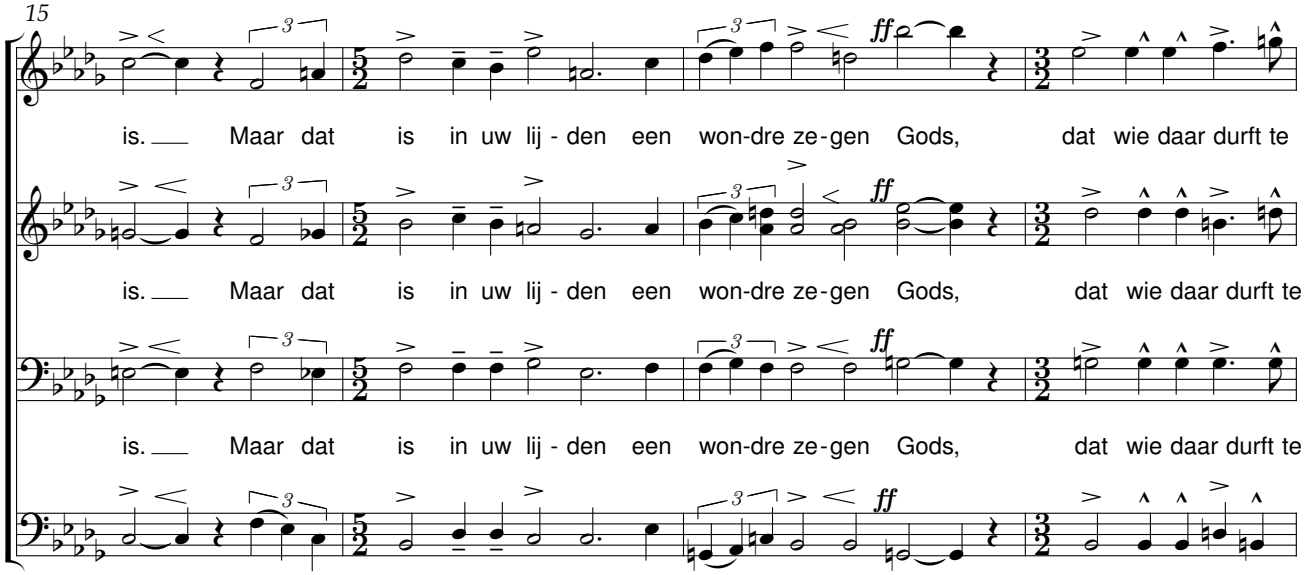
15
is. Maar dat is in uw lij - den een won-dre ze-gen Gods, dat wie daar durft te
ff

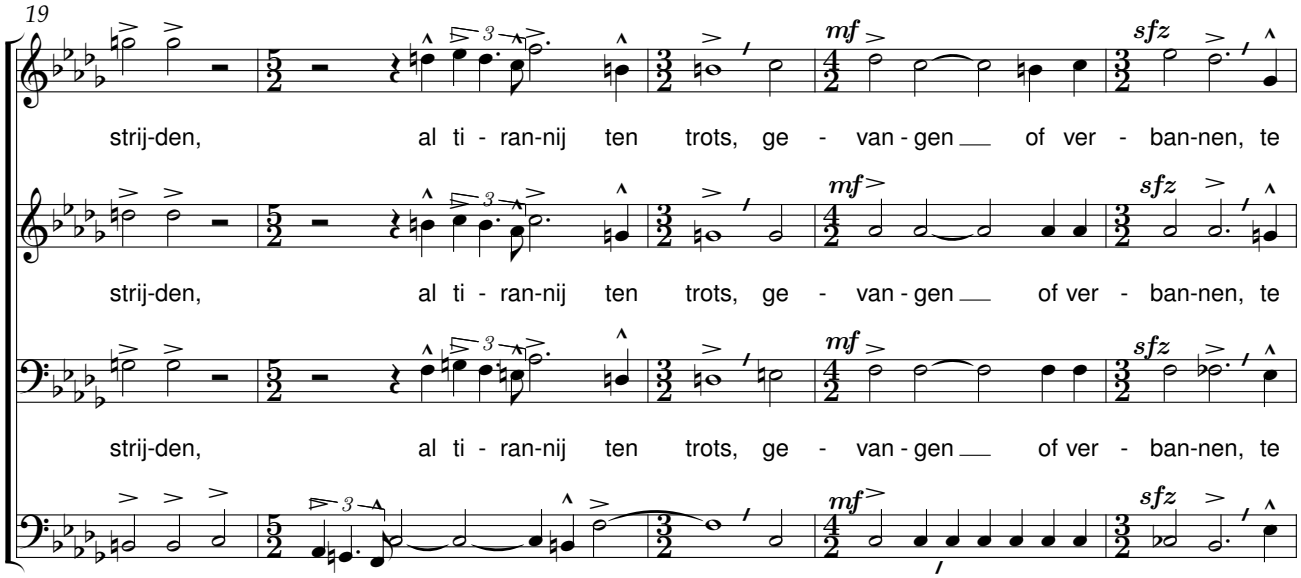
19
strij-den, al ti - ran-nij ten trots, ge - van - gen of ver - ban-nen, te
mf
sfz
strij-den, al ti - ran-nij ten trots, ge - van-gen, ge-van-gen of ver-ban-nen, te

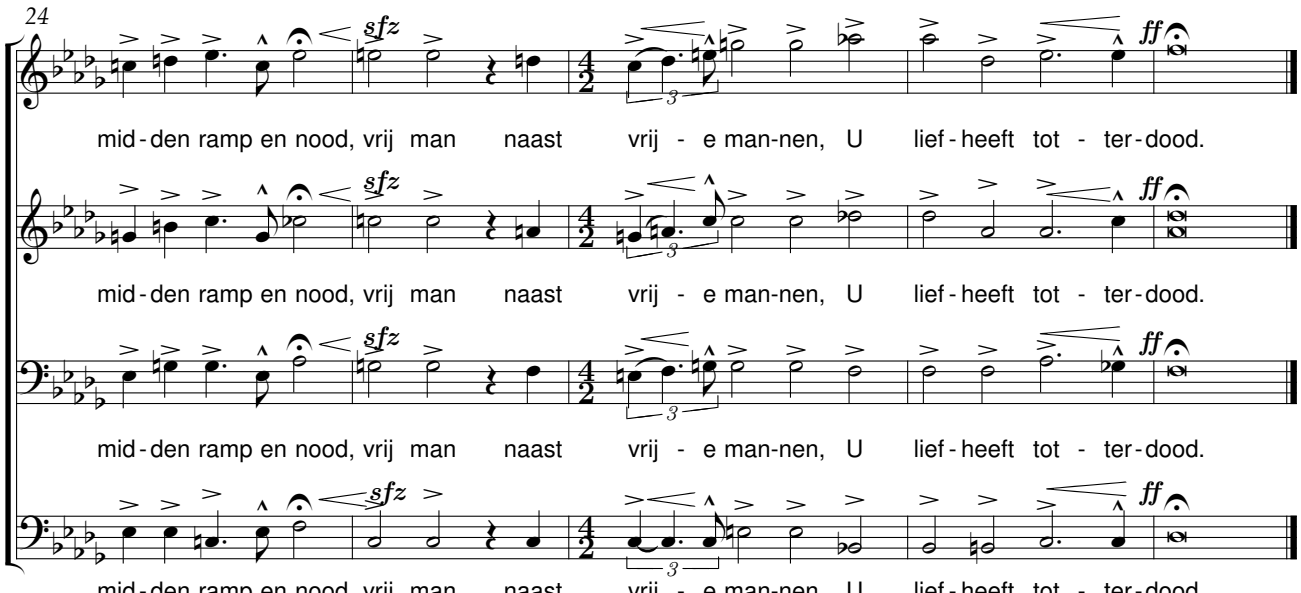
24
mid - den ramp en nood, vrij man naast vrij - e man-nen, U lief - heeft tot - ter - dood.
sfz
ff

Okt. 1941

De Bacchus bent

René De Clercq (1877-1932) Peter Aerts (1912-1996)

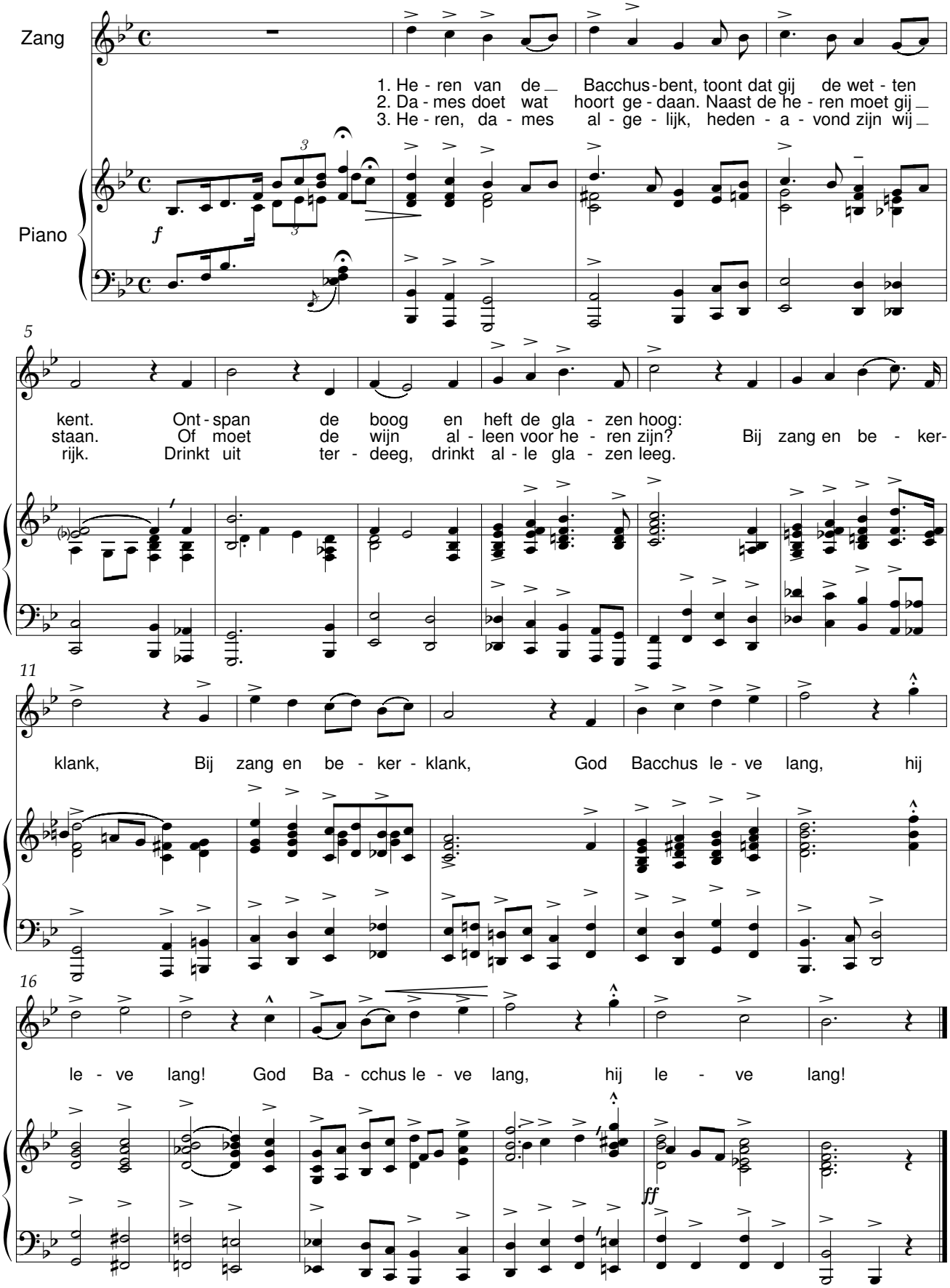

Bede

René De Clercq (1877-1932) — Peter Aerts (1912-1996)

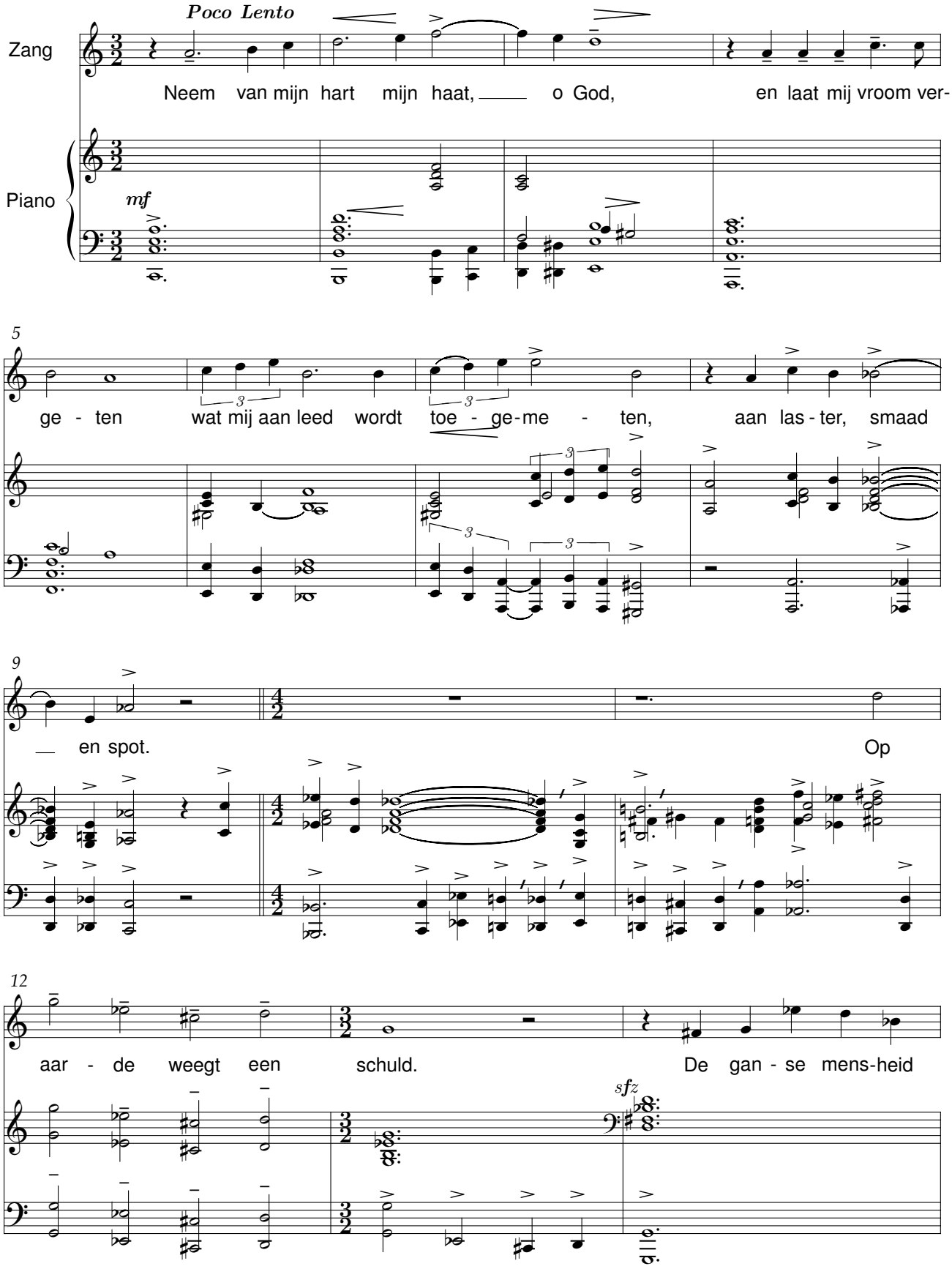

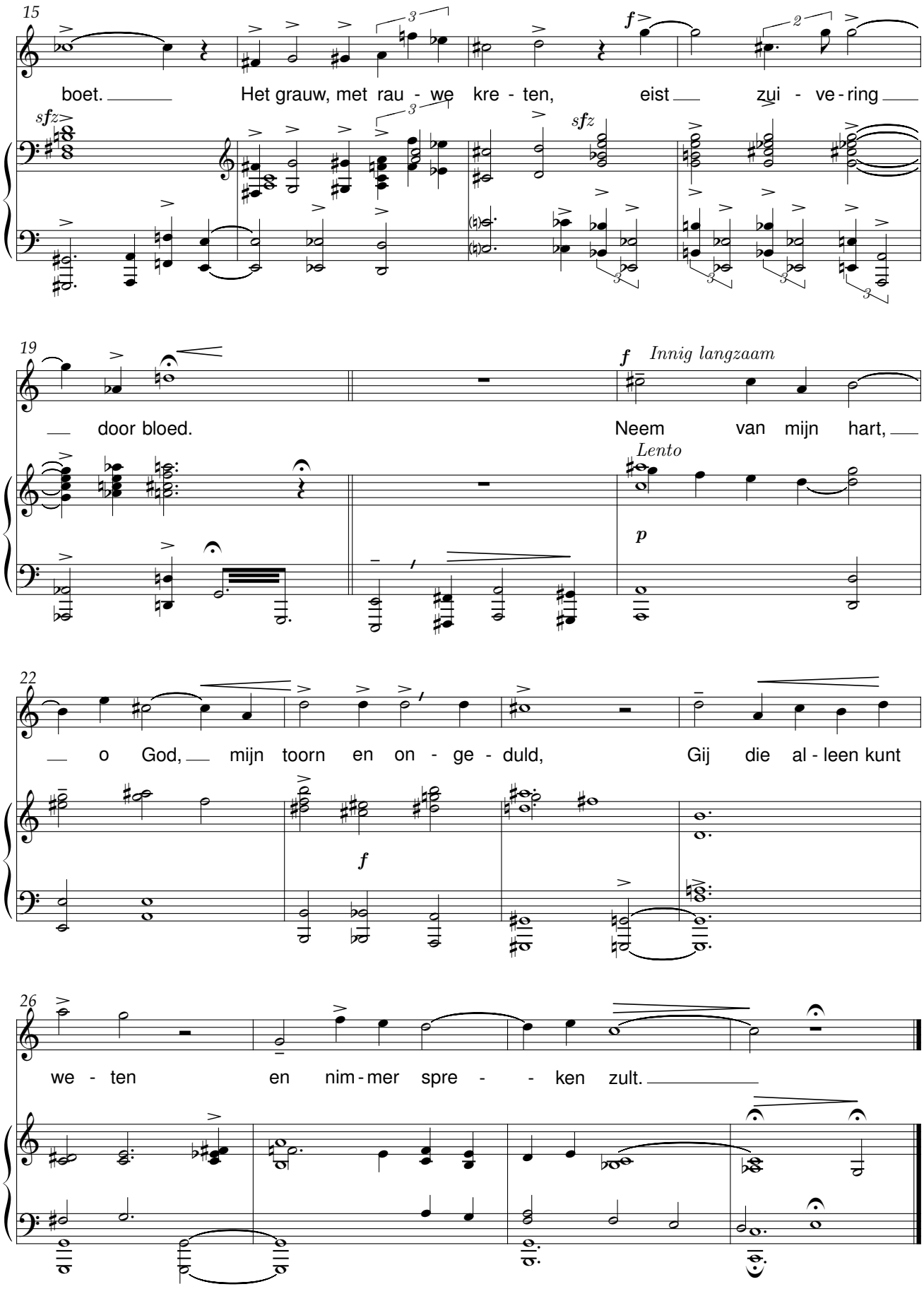
15
boet. Het grauw, met rau - we kre - ten, eist zui - ve - ring
sfz
f
19
door bloed. Neem van mijn hart,
Innig langzaam
Lento
p
22
o God, mijn toorn en on - ge - duld, Gij die al - leen kunt
f
26
we - ten en nim - mer spre - - ken zult.

De hemelen staan gewassen

René De Clercq (1877-1932) Peter Aerts (1912-1996)

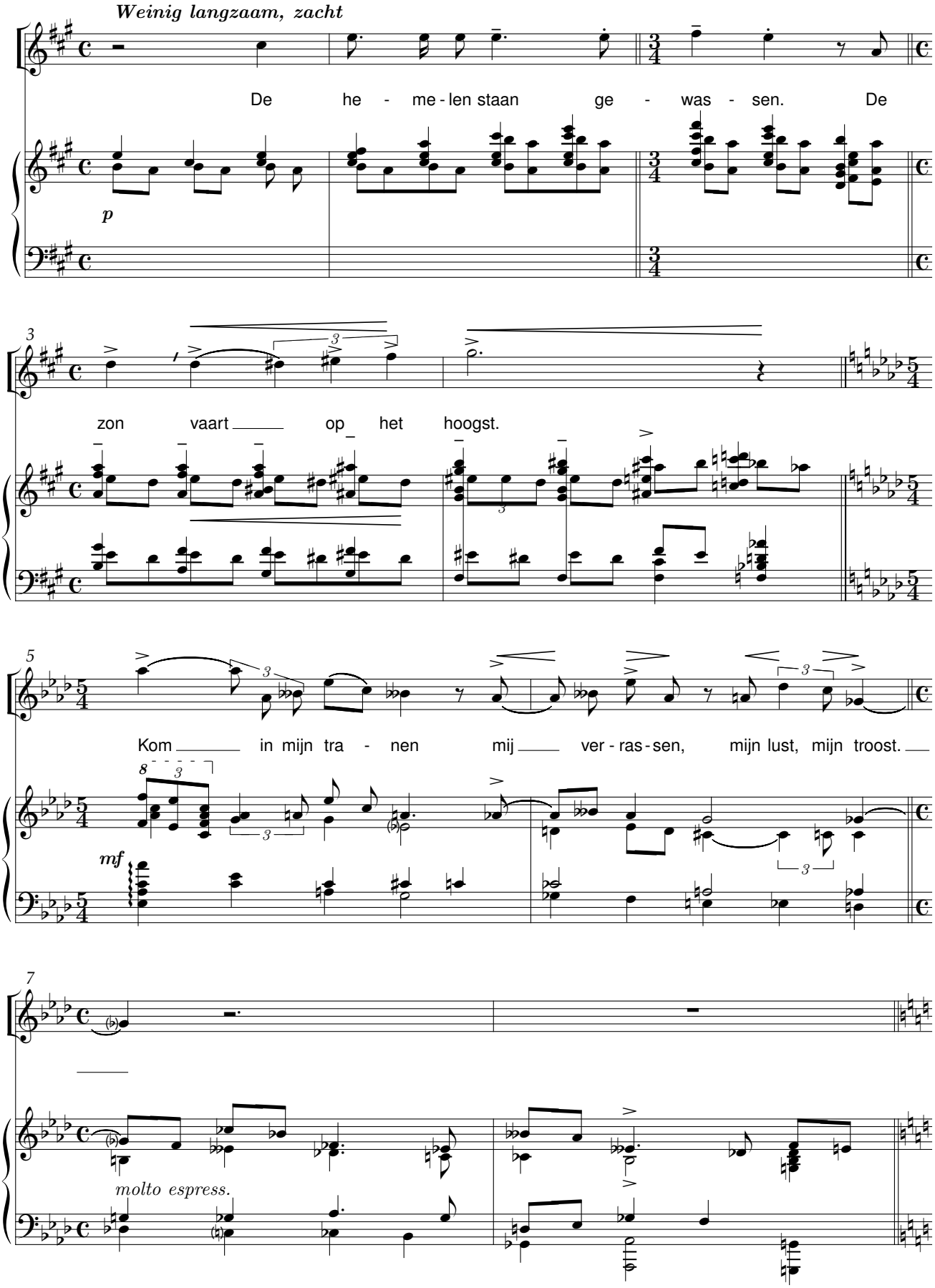

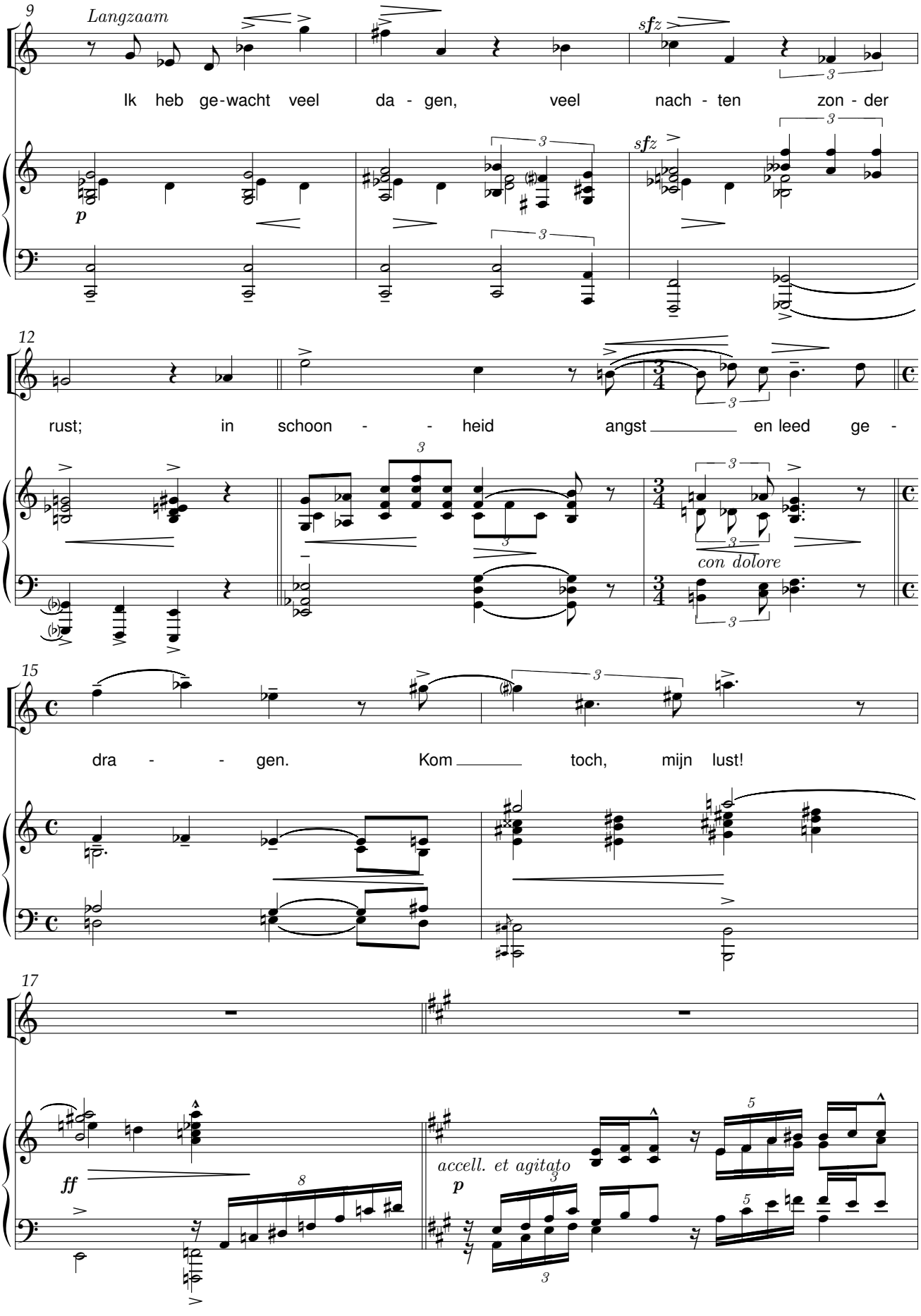
9
Langzaam
sfz
Ik heb ge-wacht veel da - gen, veel nach - ten zon - der
p
sfz
12
rust; in schoon - - heid angst en leed ge -
con dolore
15
dra - - gen. Kom toch, mijn lust!
17
ff
accell. et agitato
p

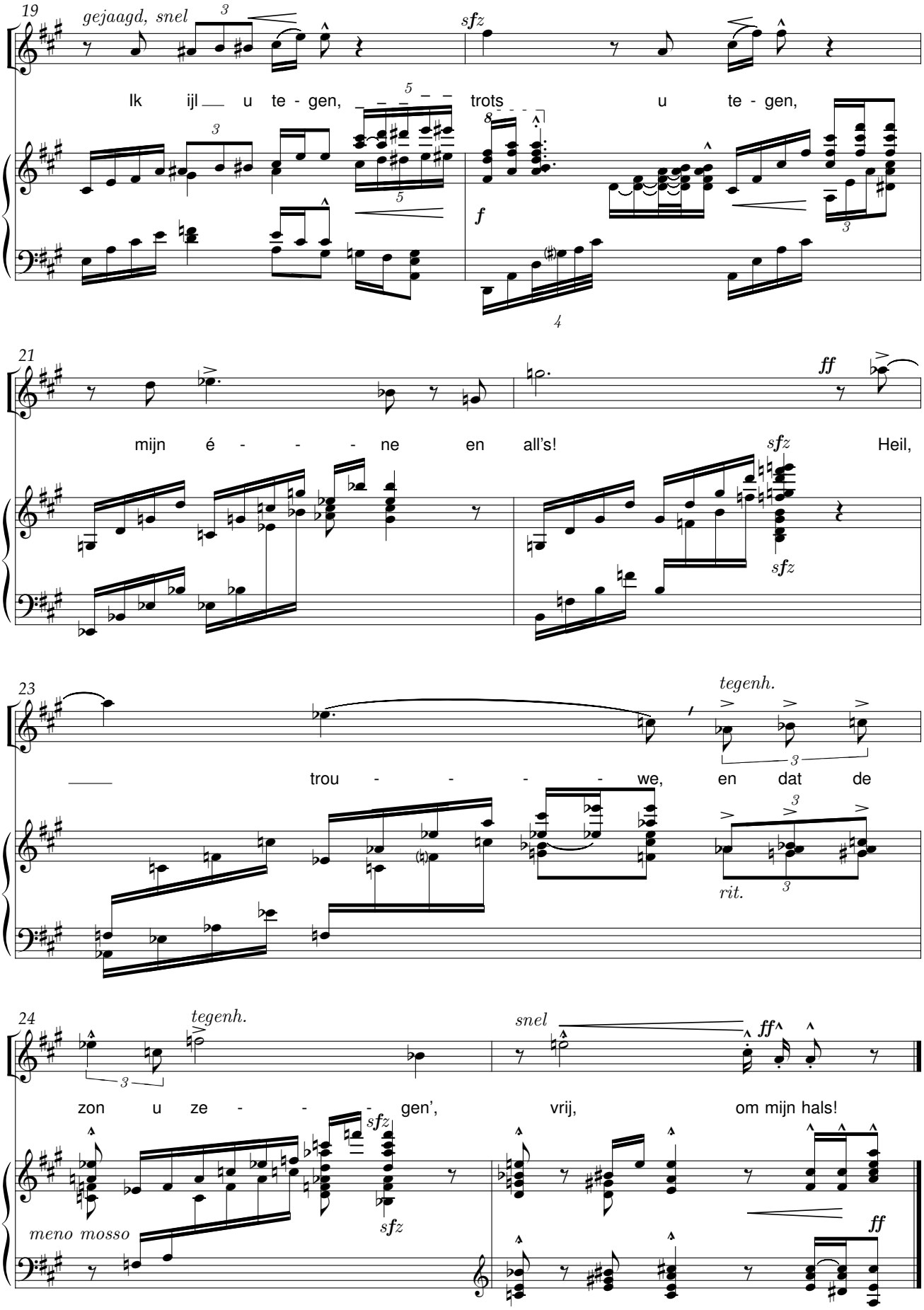
19
gejaagd, snel
sfz
Ik ijl u te - gen, trots u te - gen,
f
21
ff
mijn é - - - - ne en all's!
sfz
Heil,
23
tegenh.
trou - - - - - we, en dat de
rit.
24
tegenh.
snel
ff
zon u ze - - - - gen', vrij, om mijn hals!
meno mosso

De loovren die vol droppen hingen

René De Clercq (1877-1932) Peter Aerts (1912-1996)

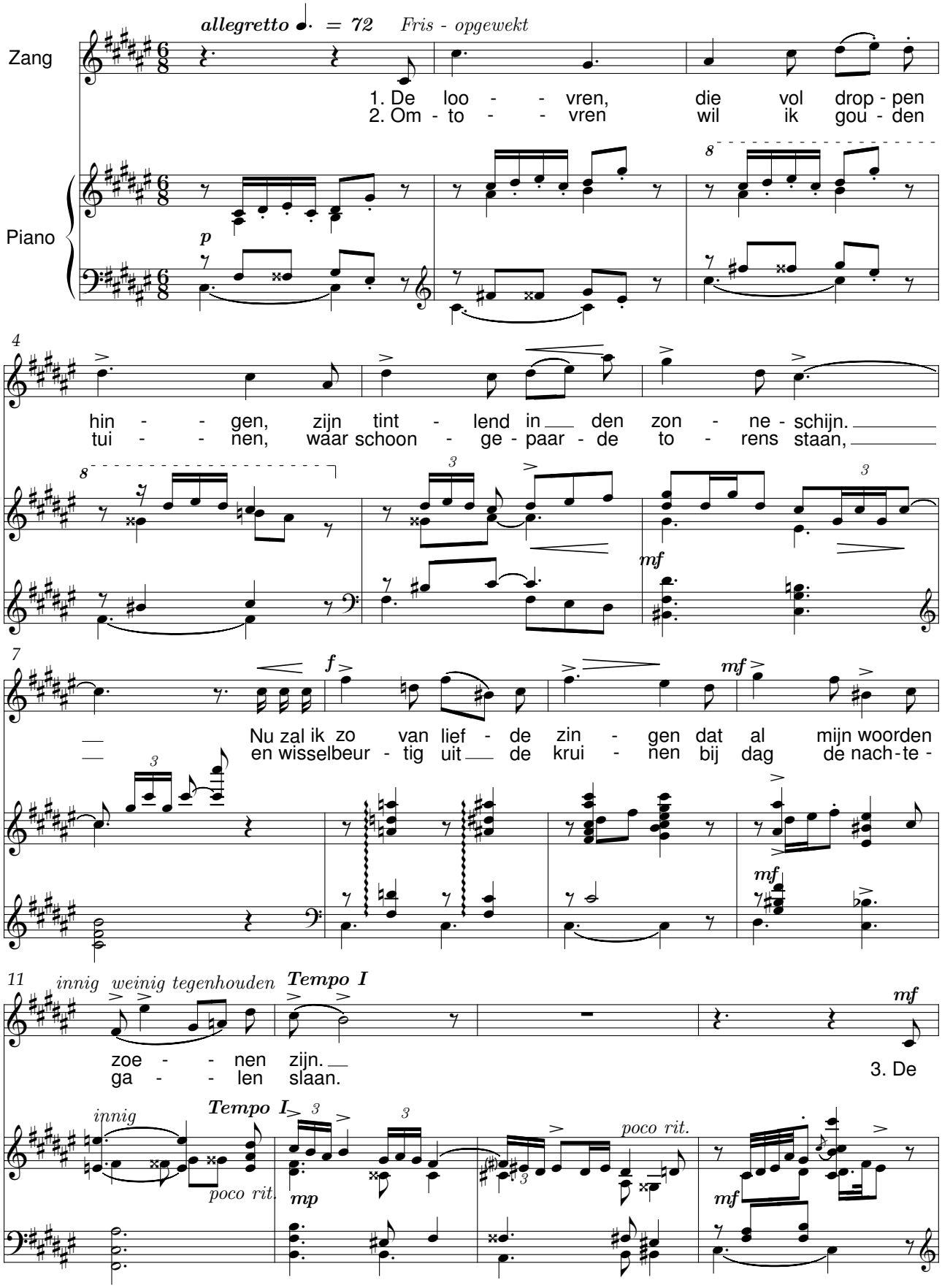

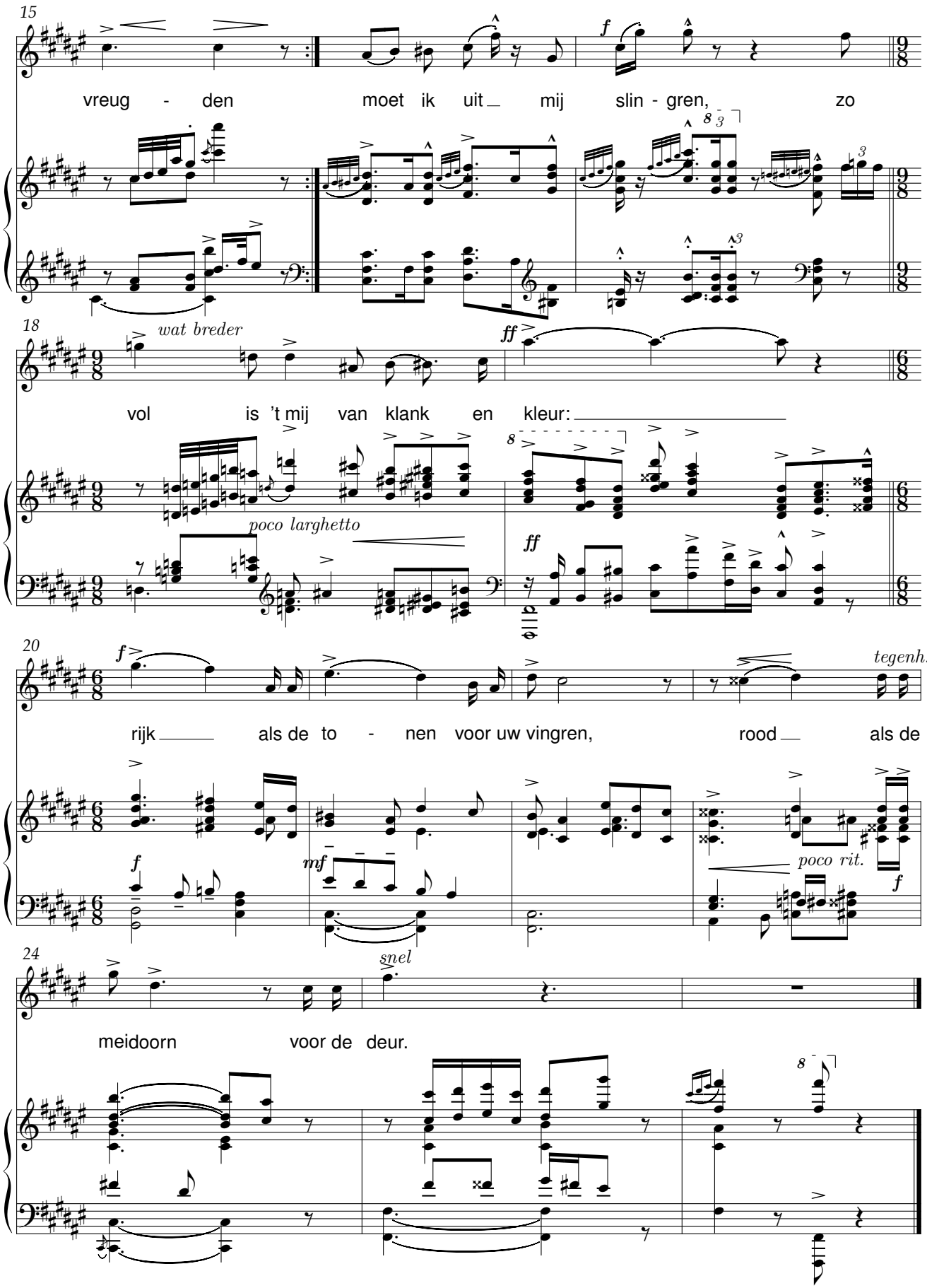
15
vreug - den moet ik uit mij slin - gren, zo
18
wat breder
vol is 't mij van klank en kleur:
poco larghetto
20
rijk als de to - nen voor uw vingren, rood als de
tegenh.
poco rit.
24
snel
meidoorn voor de deur.

De nacht is zwoel

René De Clercq (1877-1932) — Peter Aerts (1912-1996)

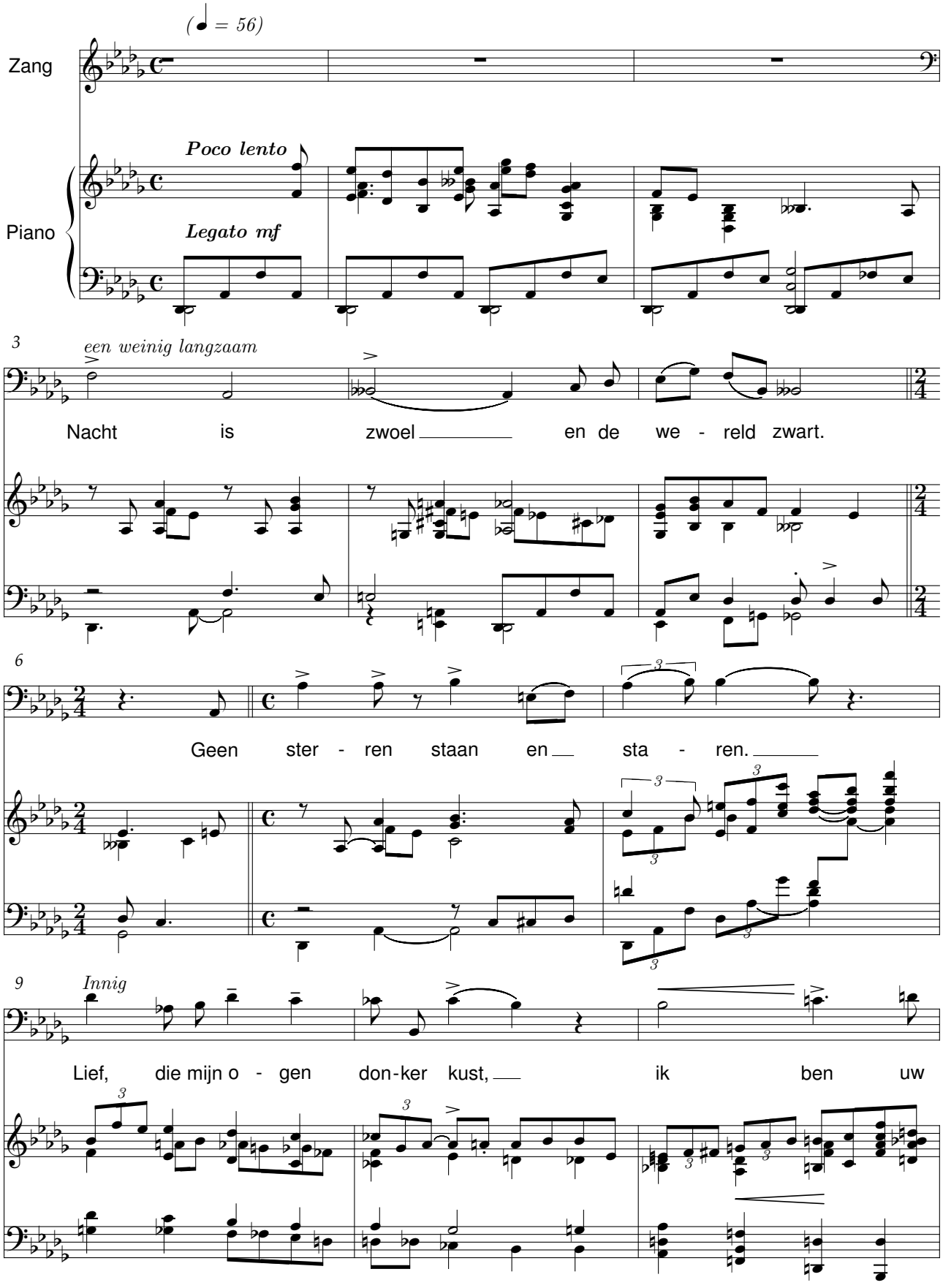

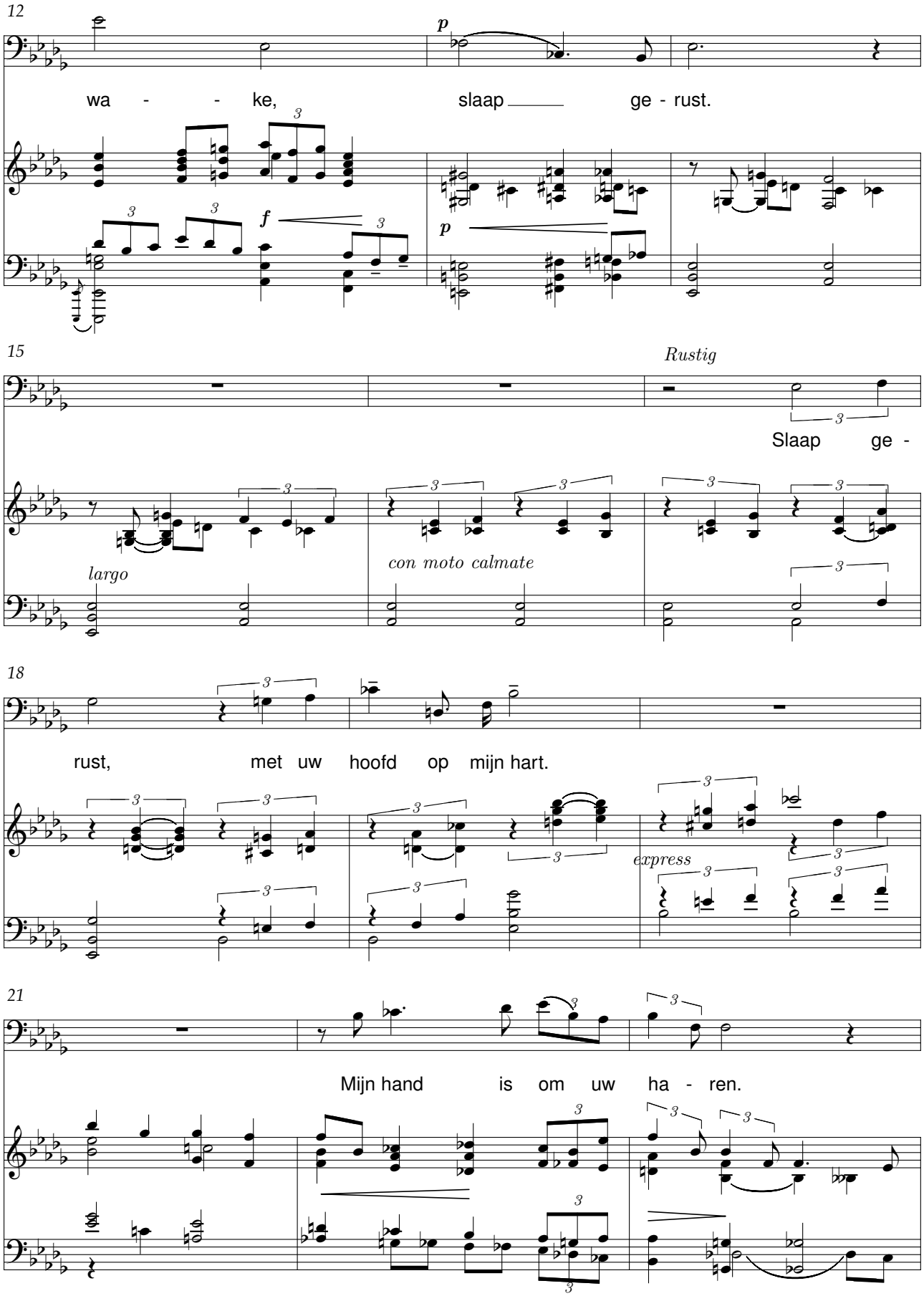
12
p
wa - - ke, slaap ge - rust.
f
p
15
Rustig
Slaap ge -
largo
con moto calmate
18
rust, met uw hoofd op mijn hart.
express
21
Mijn hand is om uw ha - ren.

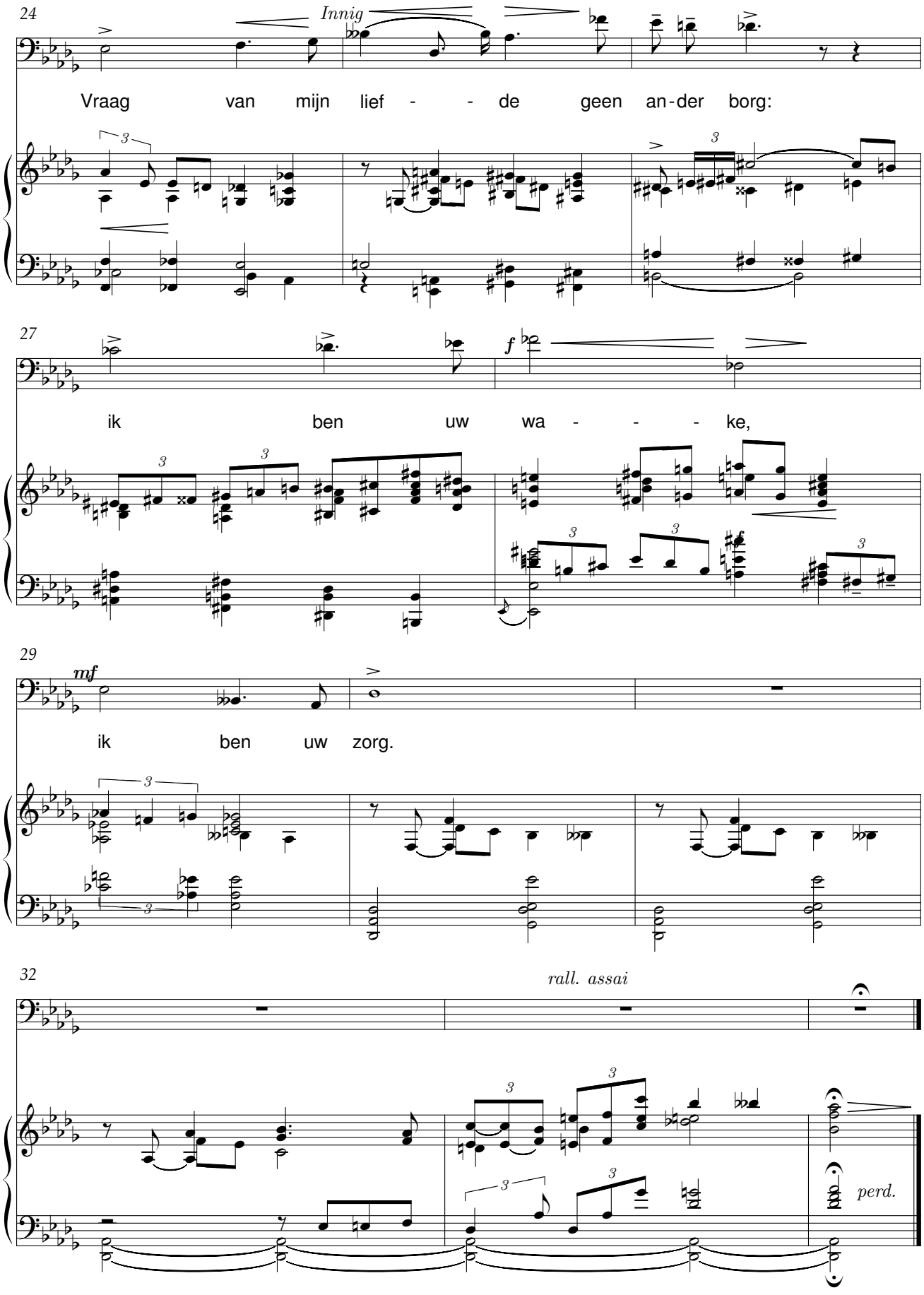
24
Innig
Vraag van mijn lief - - de geen an-der borg:
27
ik ben uw wa - - - ke,
29
mf
ik ben uw zorg.
32
rall. assai
perd.

Frisse Morgen

René De Clercq (1877-1932) — Peter Aerts (1912-1996)

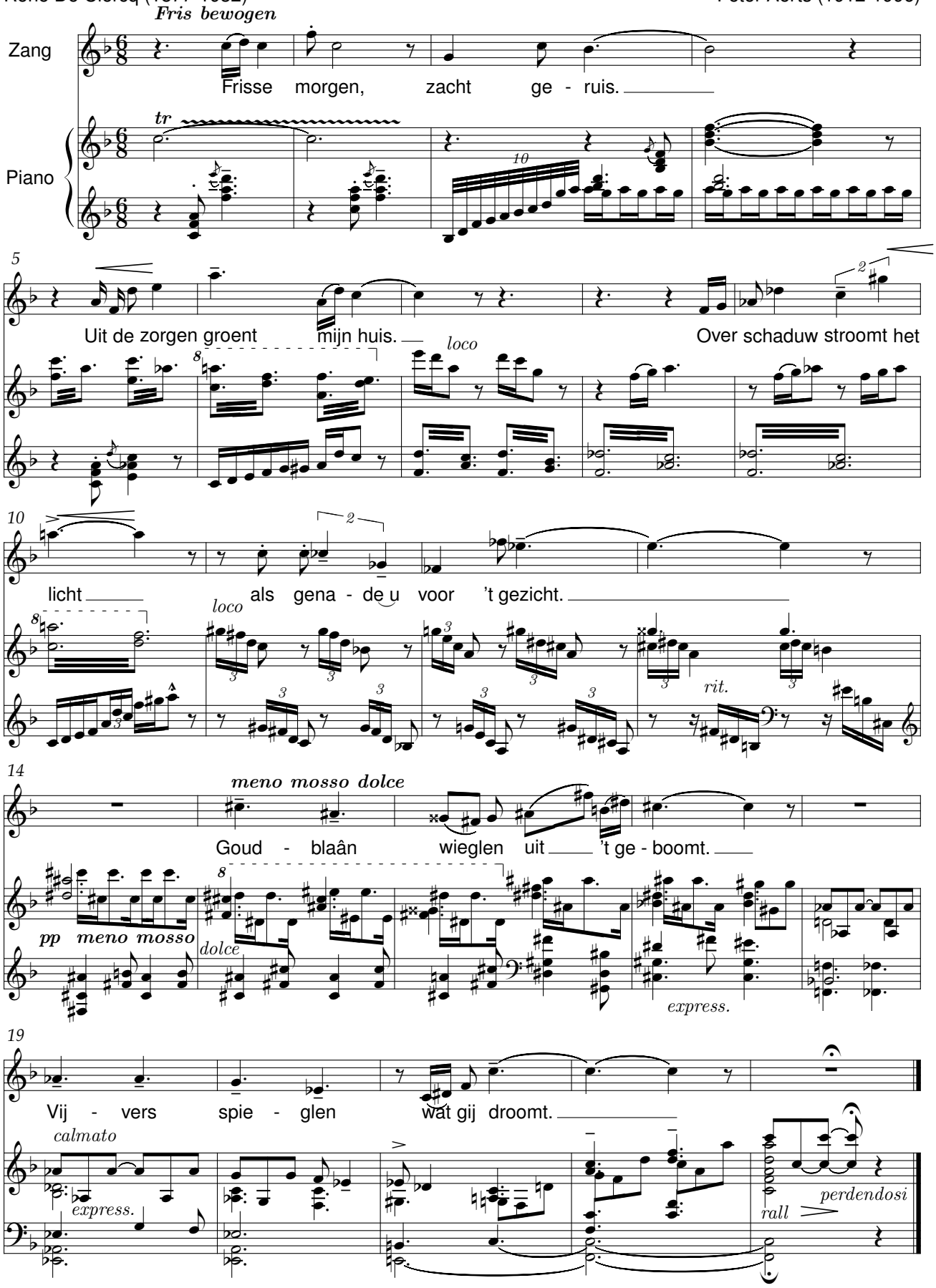

Ik huiverde op uw adem

René De Clercq (1877-1932) Peter Aerts (1912-1996)

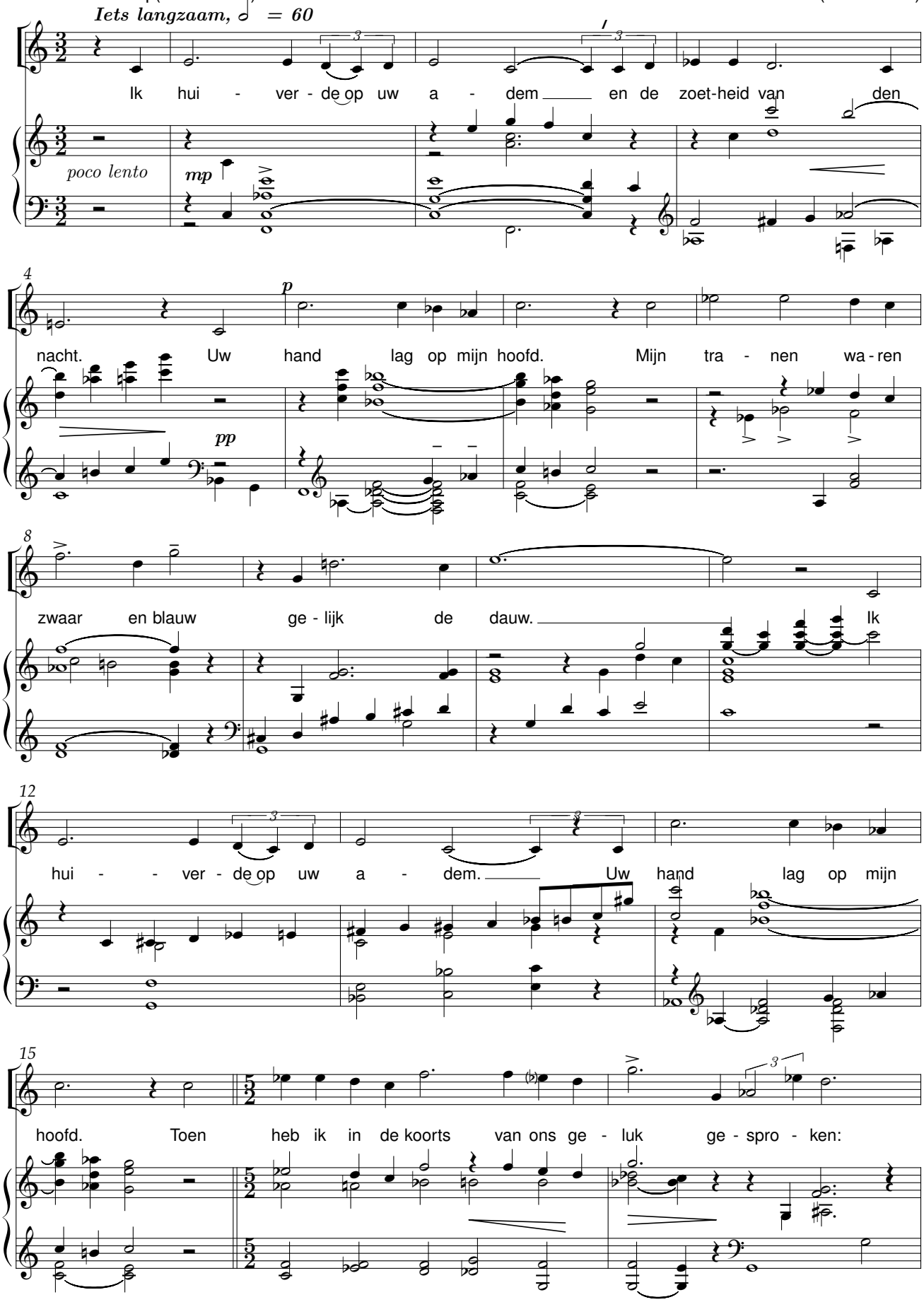

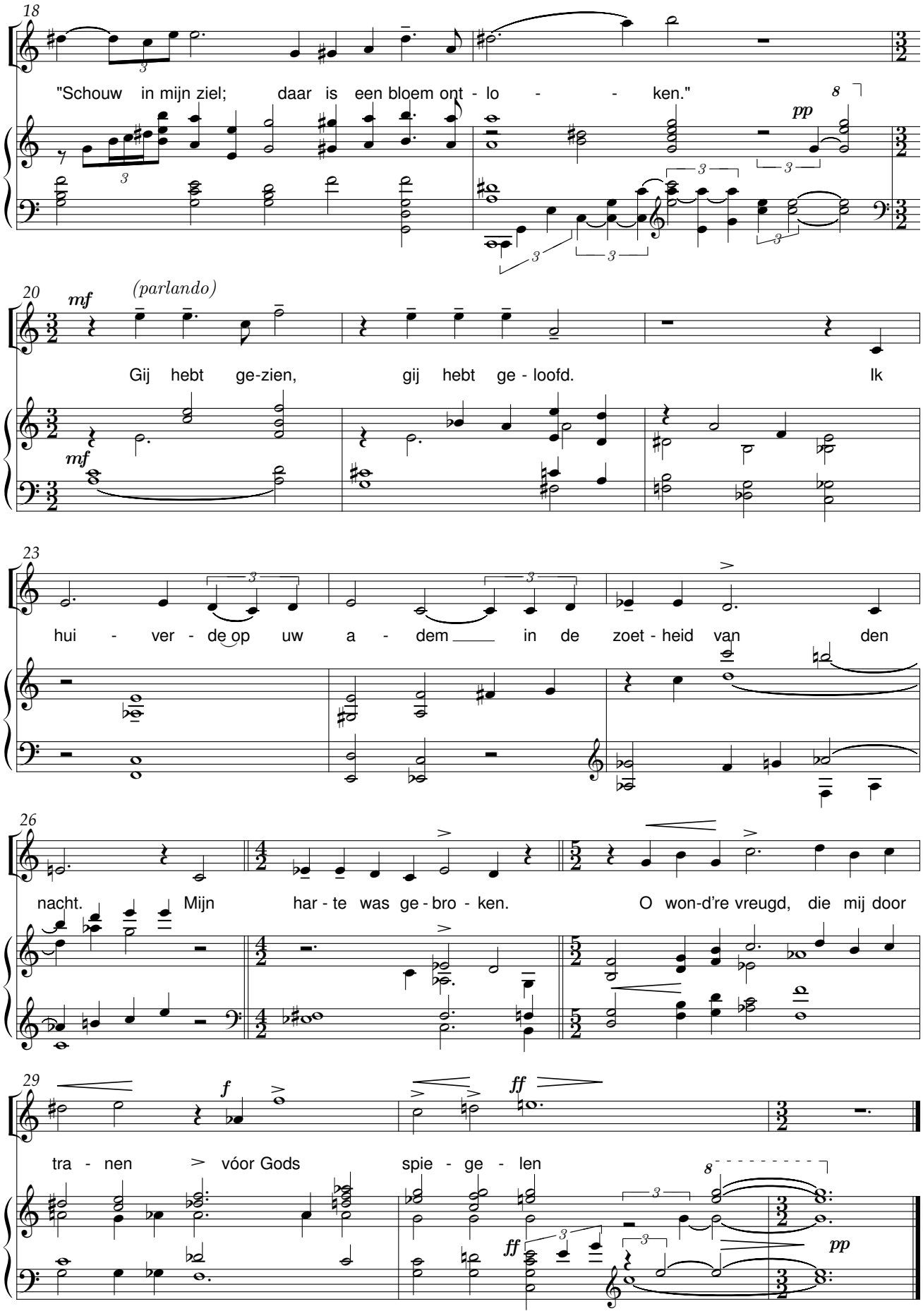
18
"Schouw in mijn ziel; daar is een bloem ont - lo - - ken."
pp
20
mf
(parlando)
Gij hebt ge-zien, gij hebt ge - loofd. Ik
mf
23
hui - ver - de op uw a - dem in de zoet - heid van den
26
nacht. Mijn har - te was ge - bro - ken. O won-d're vreugd, die mij door
29
f
ff
tra - nen vóor Gods spie - ge - len
ff
pp

Kom bij mens

René De Clercq (1877-1932) Peter Aerts (1912-1996)

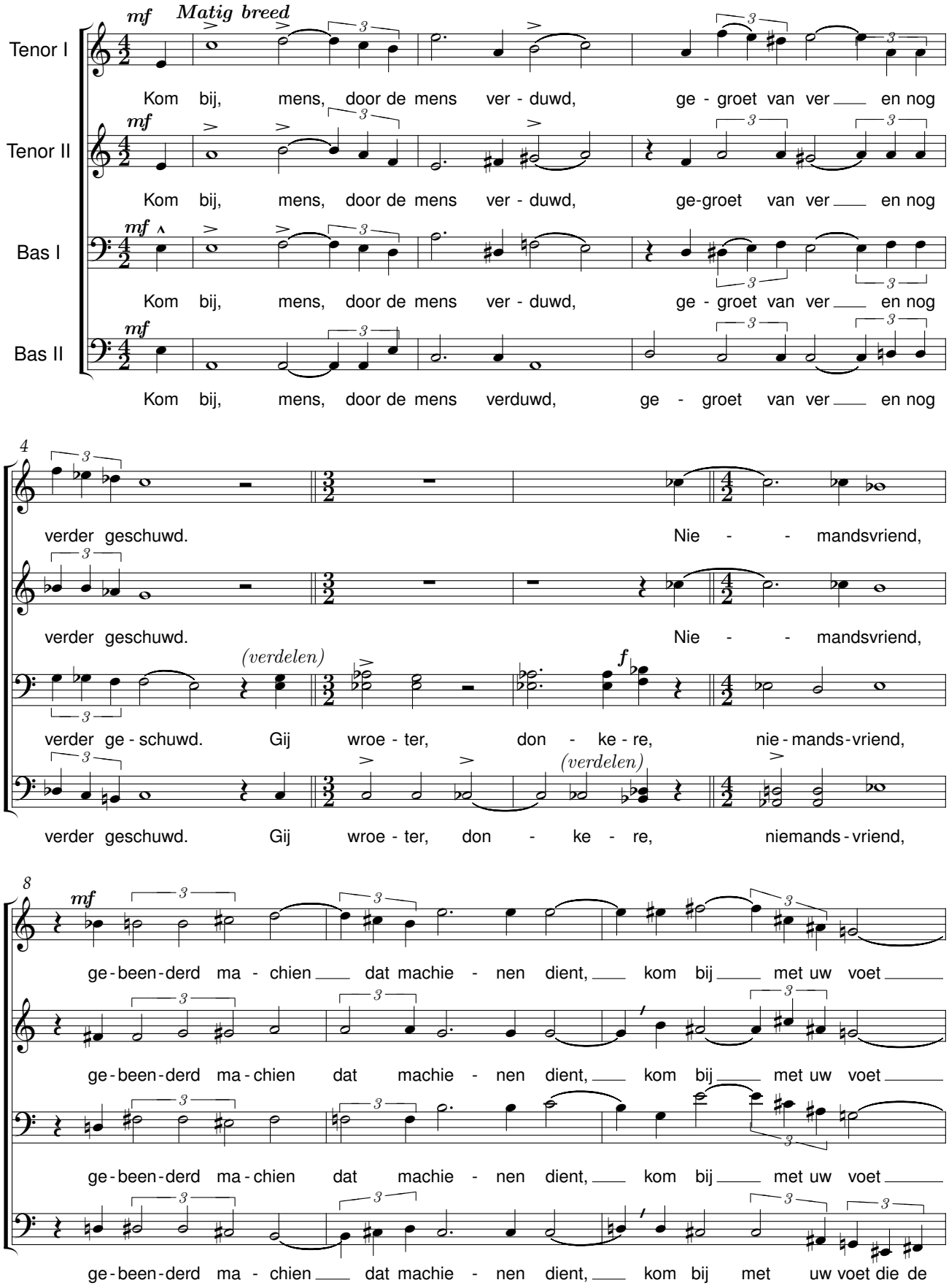

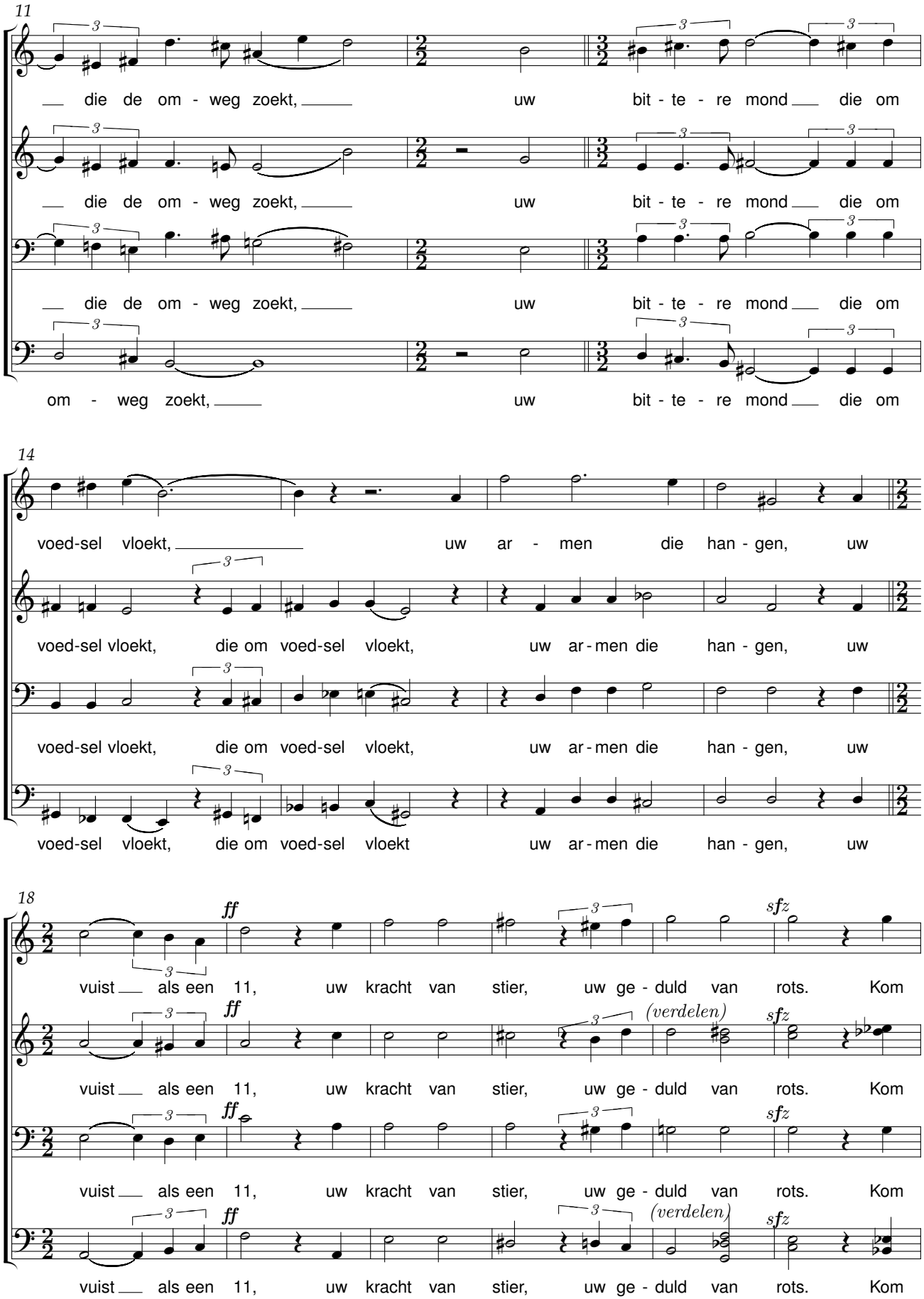
11
die de om - weg zoekt, uw bit - te - re mond die om
die de om - weg zoekt, uw bit - te - re mond die om
die de om - weg zoekt, uw bit - te - re mond die om
om - weg zoekt, uw bit - te - re mond die om
14
voed-sel vloekt, uw ar - men die han - gen, uw
voed-sel vloekt, die om voed-sel vloekt, uw ar - men die han - gen, uw
voed-sel vloekt, die om voed-sel vloekt, uw ar - men die han - gen, uw
voed-sel vloekt, die om voed-sel vloekt uw ar - men die han - gen, uw
18
ff
sfz
(verdelen)
vuist als een 11, uw kracht van stier, uw ge - duld van rots. Kom
vuist als een 11, uw kracht van stier, uw ge - duld van rots. Kom
vuist als een 11, uw kracht van stier, uw ge - duld van rots. Kom
vuist als een 11, uw kracht van stier, uw ge - duld van rots. Kom

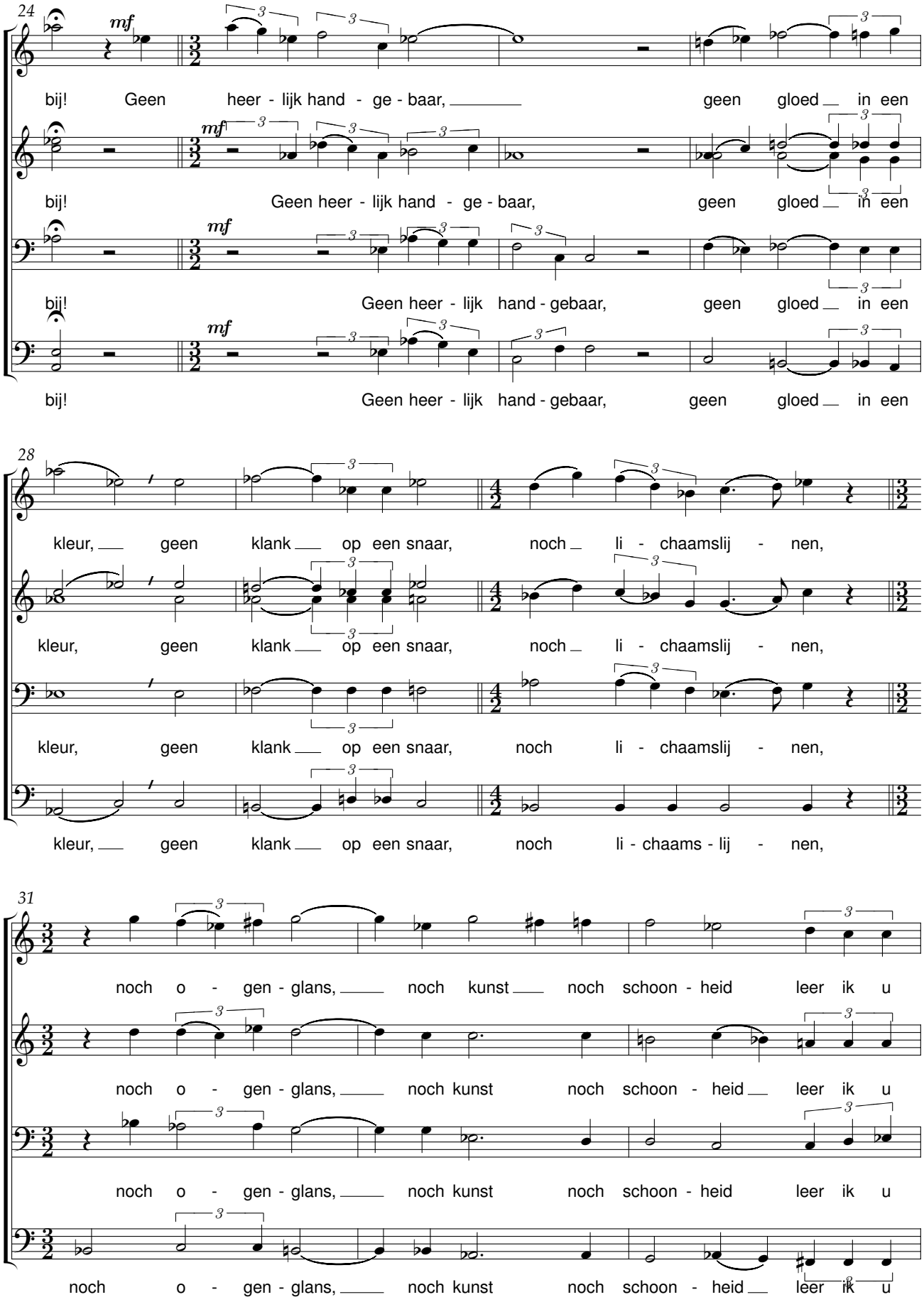
24
mf
bij! Geen heer - lijk hand - ge - baar, geen gloed in een
mf
bij! Geen heer - lijk hand - ge - baar, geen gloed in een
mf
bij! Geen heer - lijk hand - gebaar, geen gloed in een
mf
bij! Geen heer - lijk hand - gebaar, geen gloed in een
28
kleur, geen klank op een snaar, noch li - chaamslij - nen,
kleur, geen klank op een snaar, noch li - chaamslij - nen,
kleur, geen klank op een snaar, noch li - chaamslij - nen,
kleur, geen klank op een snaar, noch li - chaams - lij - nen,
31
noch o - gen - glans, noch kunst noch schoon - heid leer ik u
noch o - gen - glans, noch kunst noch schoon - heid leer ik u
noch o - gen - glans, noch kunst noch schoon - heid leer ik u
noch o - gen - glans, noch kunst noch schoon - heid leer ik u

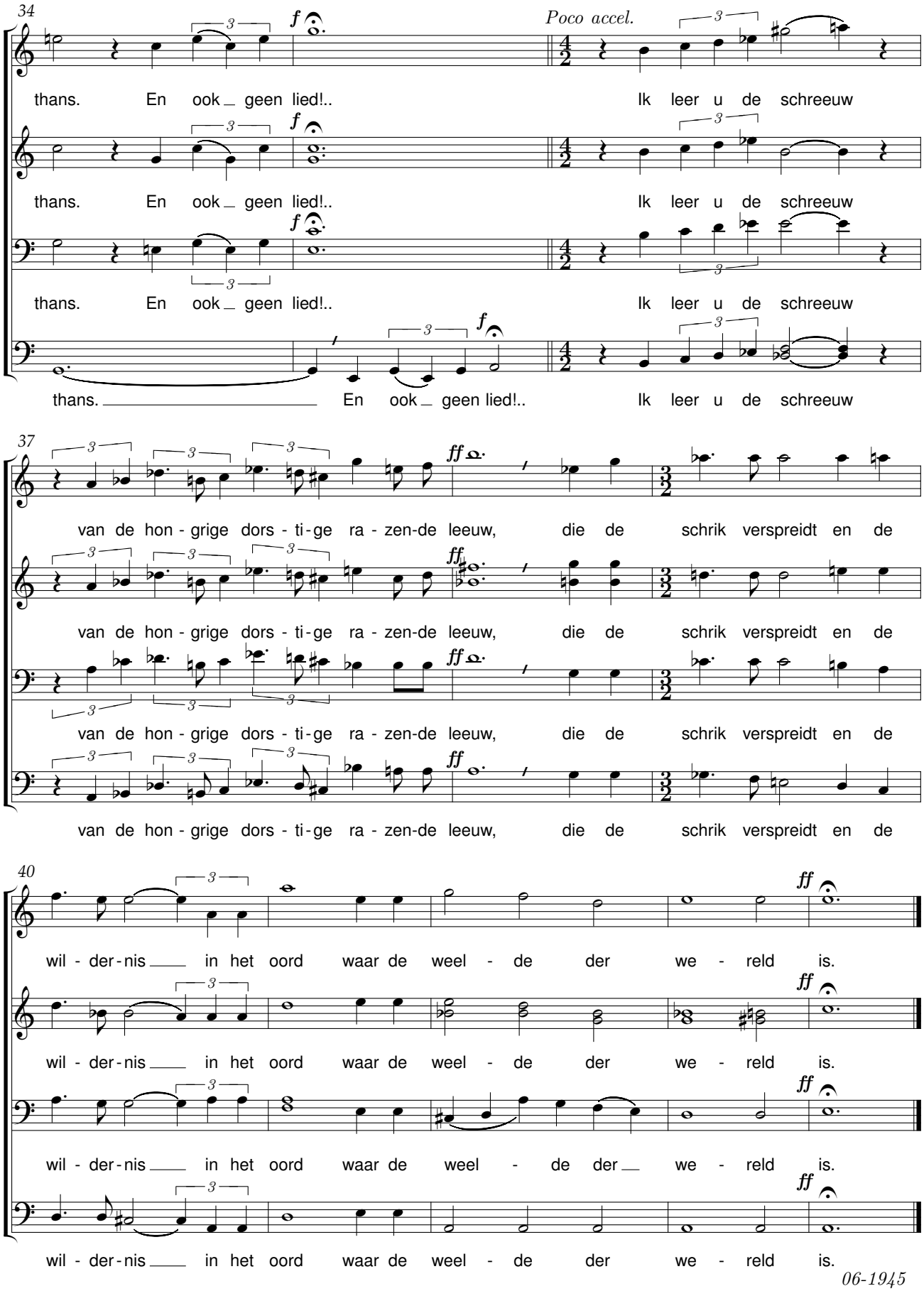
34
Poco accel.
thans. En ook _ geen lied!.. Ik leer u de schreeuw
thans. En ook _ geen lied!.. Ik leer u de schreeuw
thans. En ook _ geen lied!.. Ik leer u de schreeuw
thans. En ook _ geen lied!.. Ik leer u de schreeuw
37
van de hon - grige dors - ti - ge ra - zen-de leeuw, die de schrik verspreidt en de
van de hon - grige dors - ti - ge ra - zen-de leeuw, die de schrik verspreidt en de
van de hon - grige dors - ti - ge ra - zen-de leeuw, die de schrik verspreidt en de
van de hon - grige dors - ti - ge ra - zen-de leeuw, die de schrik verspreidt en de
40
wil - der - nis in het oord waar de weel - de der we - reld is.
wil - der - nis in het oord waar de weel - de der we - reld is.
wil - der - nis in het oord waar de weel - de der we - reld is.
wil - der - nis in het oord waar de weel - de der we - reld is.

06-1945

Mijn kleen kleen dochterke

René De Clercq (1877-1932) Peter Aerts (1912-1996)

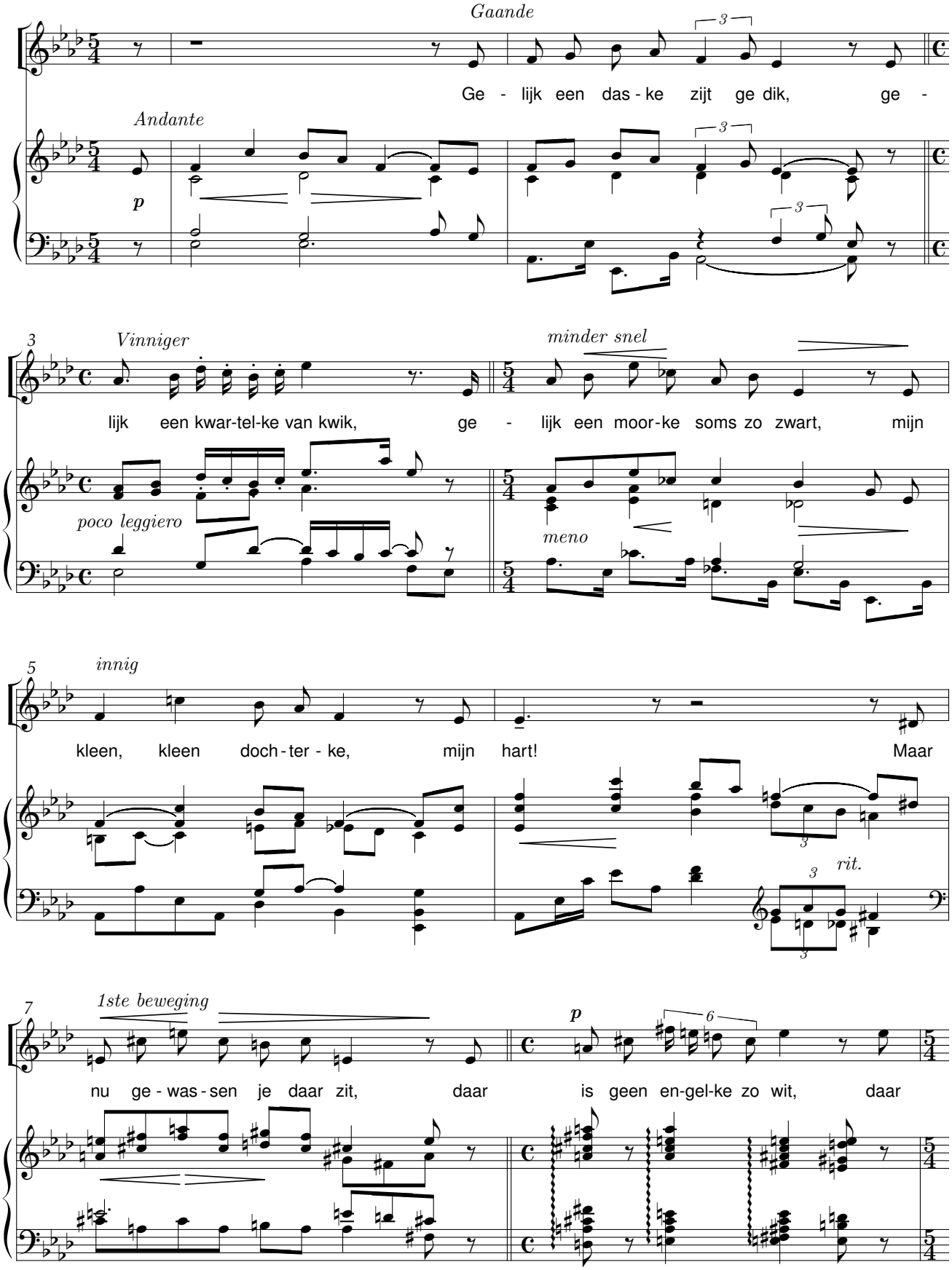

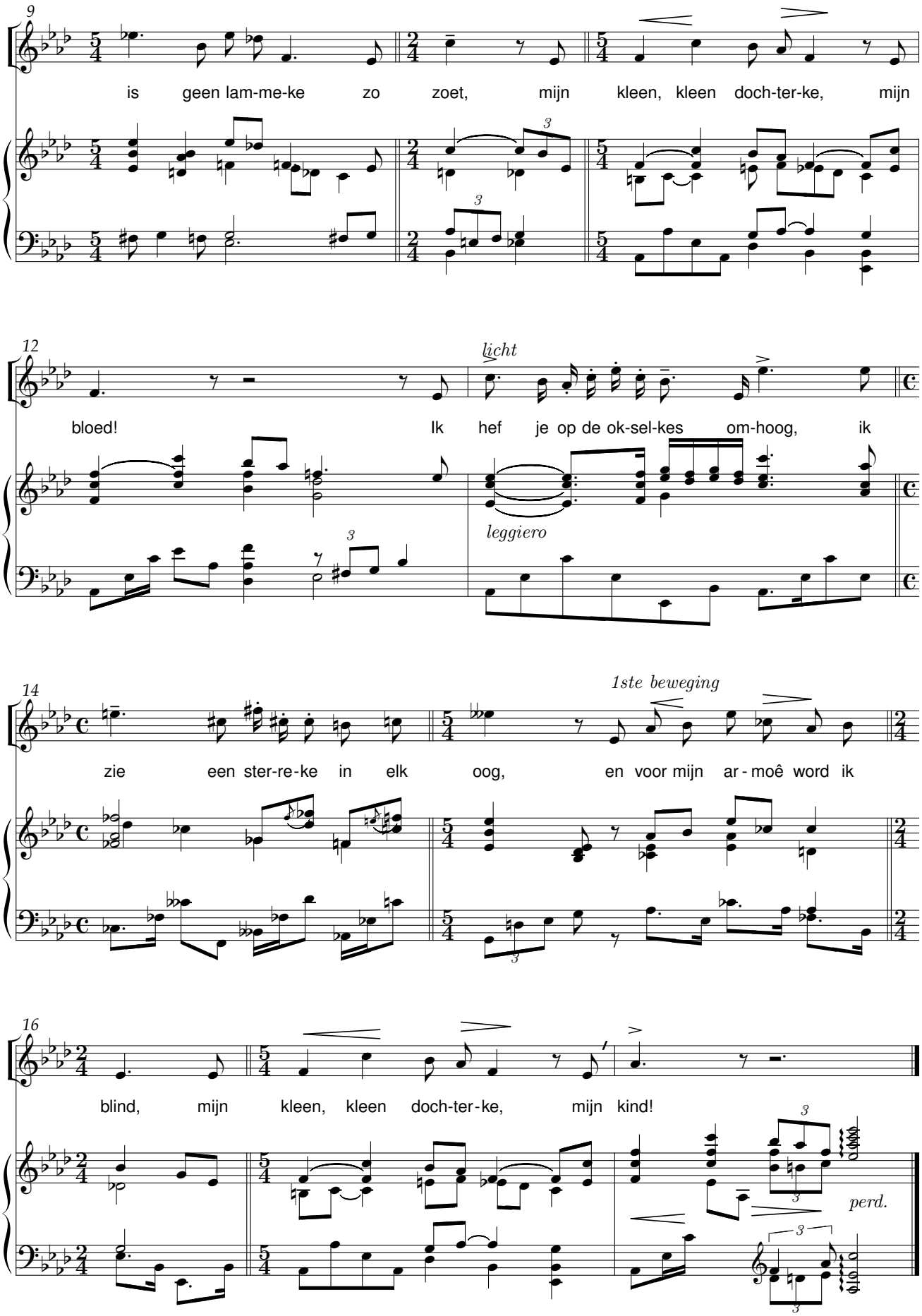
9
is geen lam-me-ke zo zoet, mijn kleen, kleen doch-ter-ke, mijn
12
licht
bloed! Ik hef je op de ok-sel-kes om-hoog, ik
leggiero
14
1ste beweging
zie een ster-re-ke in elk oog, en voor mijn ar-moê word ik
16
blind, mijn kleen, kleen doch-ter-ke, mijn kind!
perd.

Molenaars dochterke

René De Clercq (1877-1932) Peter Aerts (1912-1996)

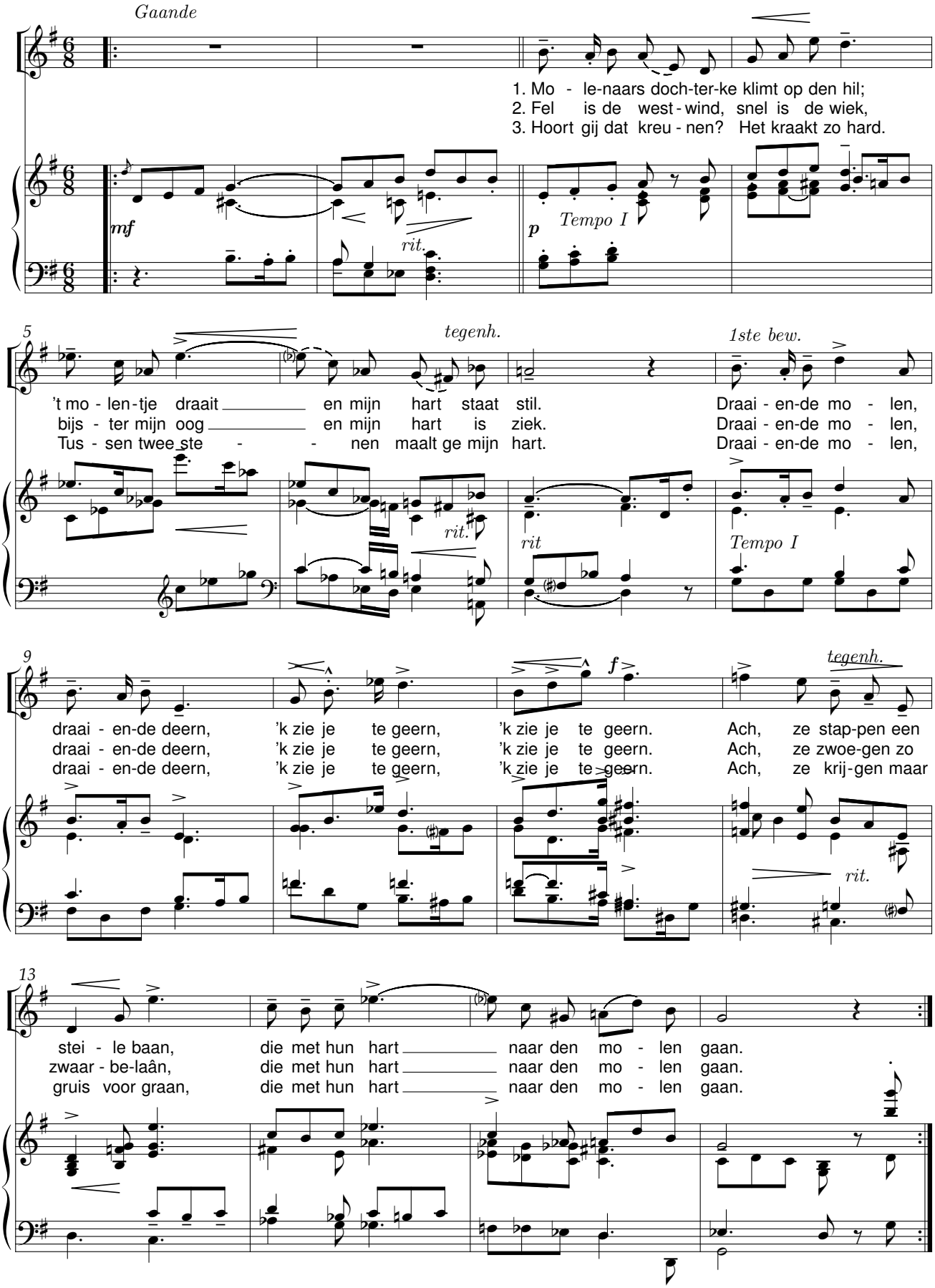

Nieuwe Mei

René De Clercq (1877-1932) — Peter Aerts (1912-1996)

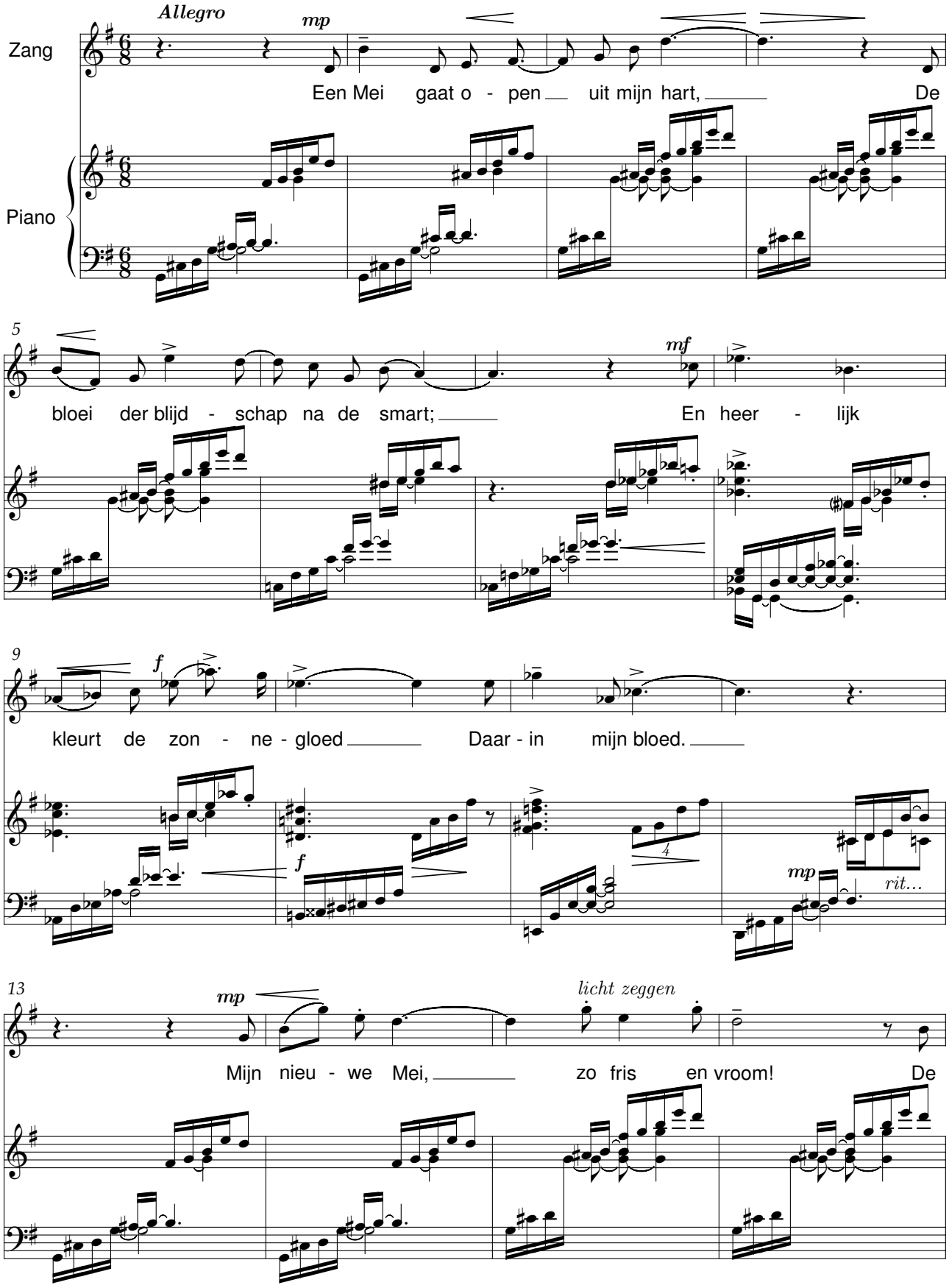

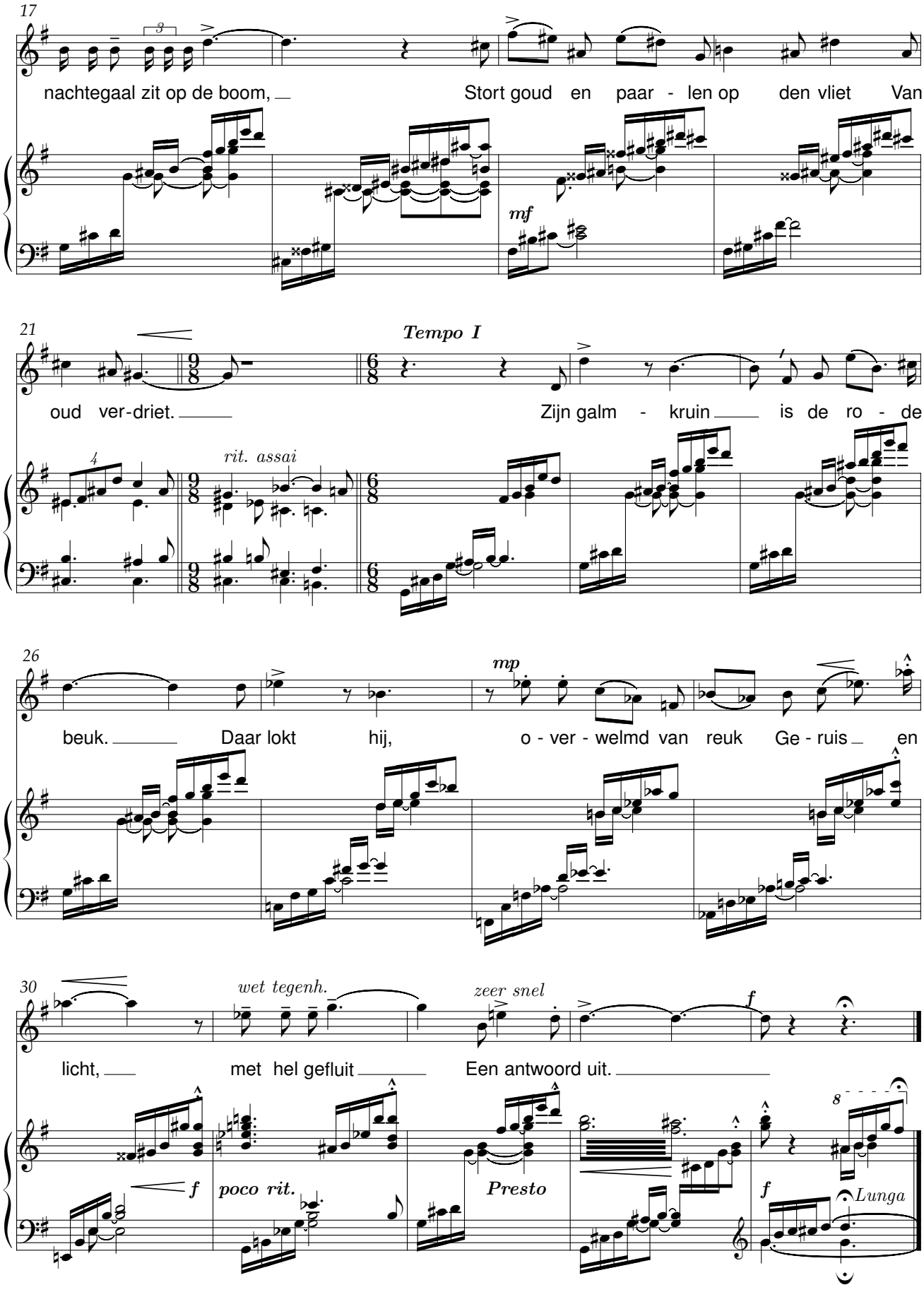
17
nachtegaal zit op de boom,
Stort goud en paar - len op den vliet Van
mf
21
Tempo I
oud ver-driet.
Zijn galm - kruin is de ro - de
4
rit. assai
26
mp
beuk.
Daar lokt hij,
o - ver - welmd van reuk Ge - ruis en
30
wet tegenh.
zeer snel
licht,
met hel gefluit
Een antwoord uit.
f
poco rit.
Presto
8
Lunga

Treed in mijn huis

René De Clercq (1877-1932) Peter Aerts (1912-1996)

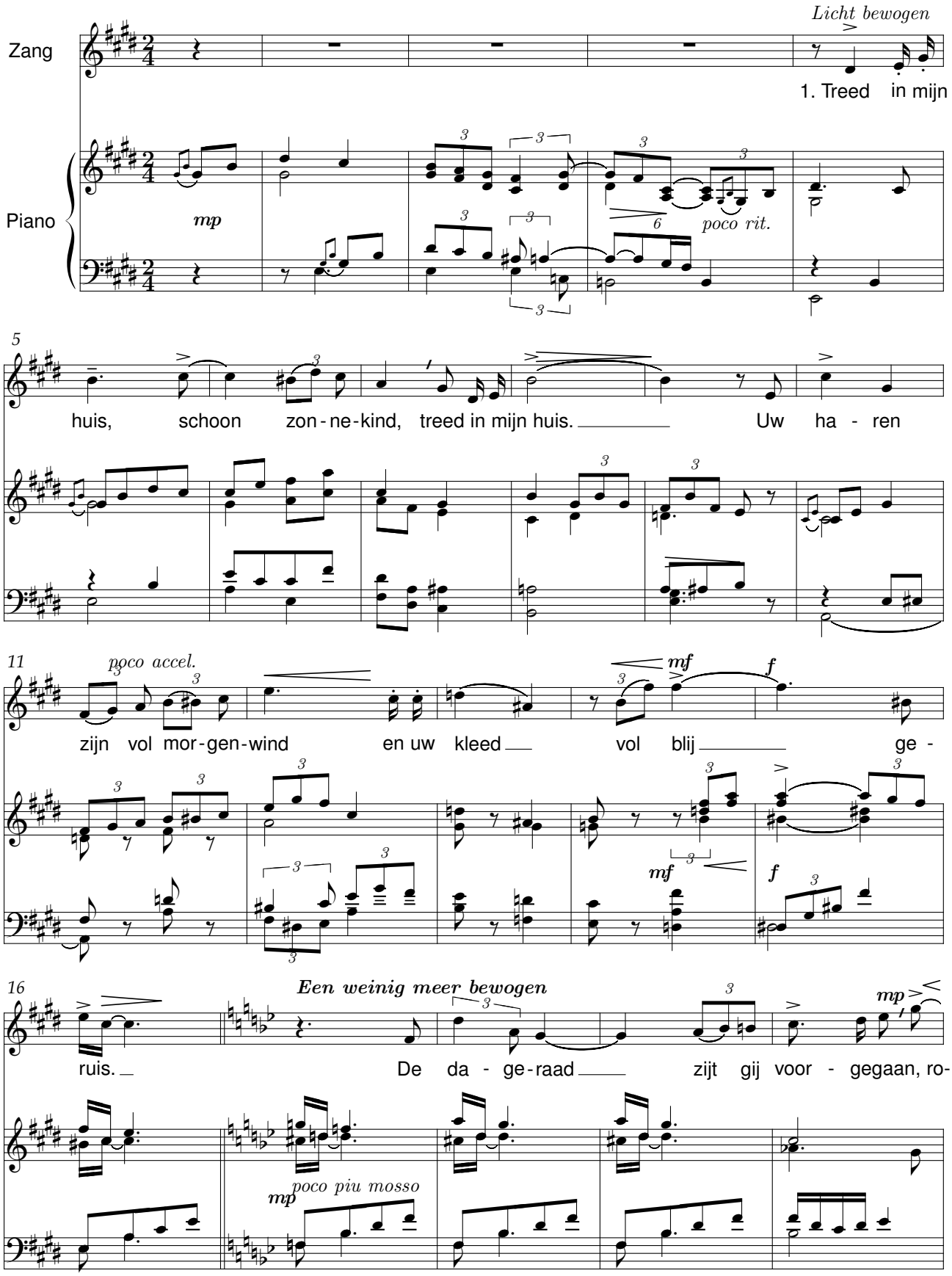

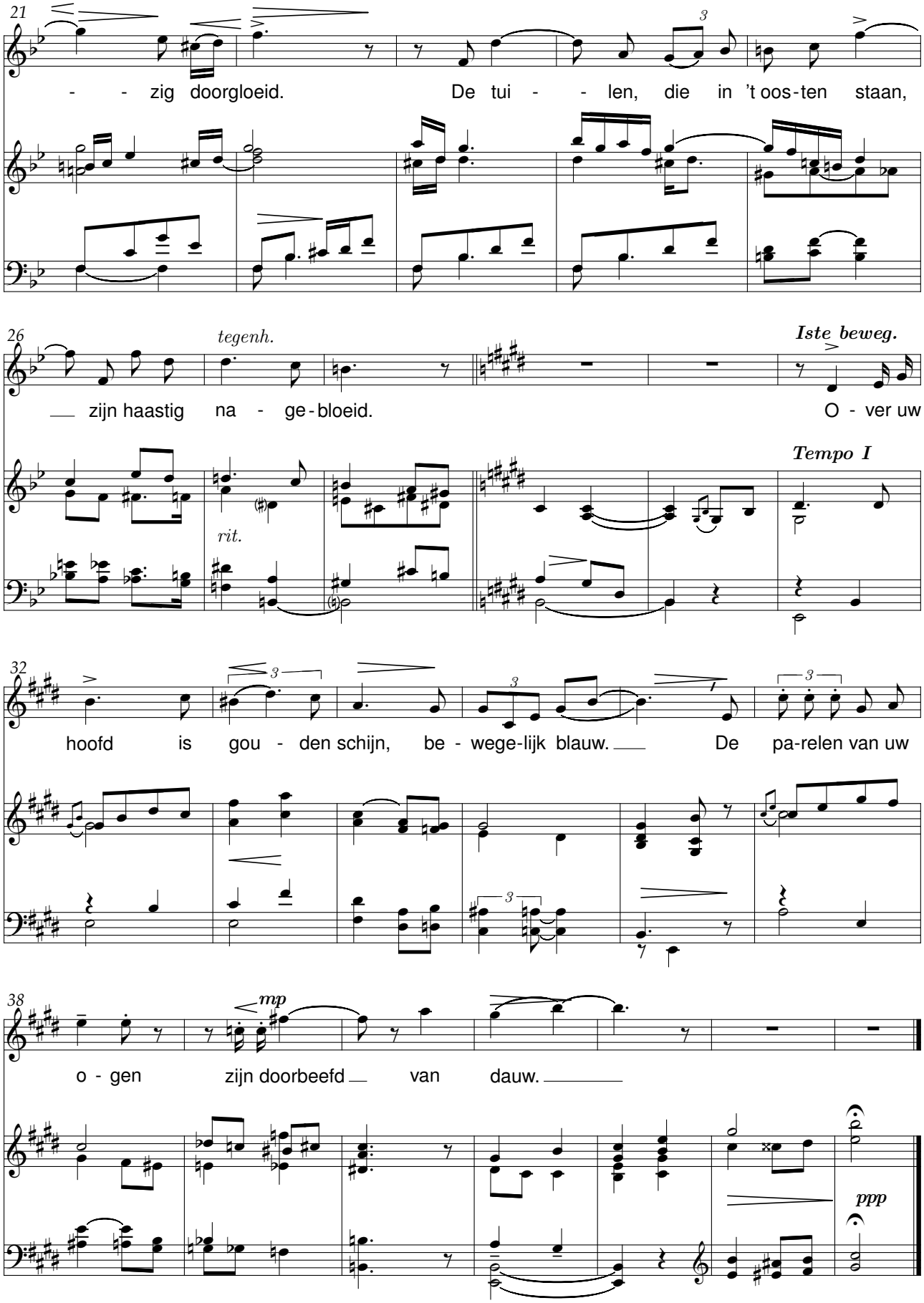
21
- - zig doorgloeid.
De tui - - len, die in 't oos-ten staan,
26
tegenh.
zijn haastig na - ge-bloeid.
Iste beweg.
O - ver uw
rit.
Tempo I
32
hoofd is gou - den schijn, be - wege-lijk blauw.
De pa-relen van uw
38
mp
o - gen zijn doorbeefd van dauw.
ppp

Vaak bij dage schuift een droom

René De Clercq (1877-1932) Peter Aerts (1912-1996)

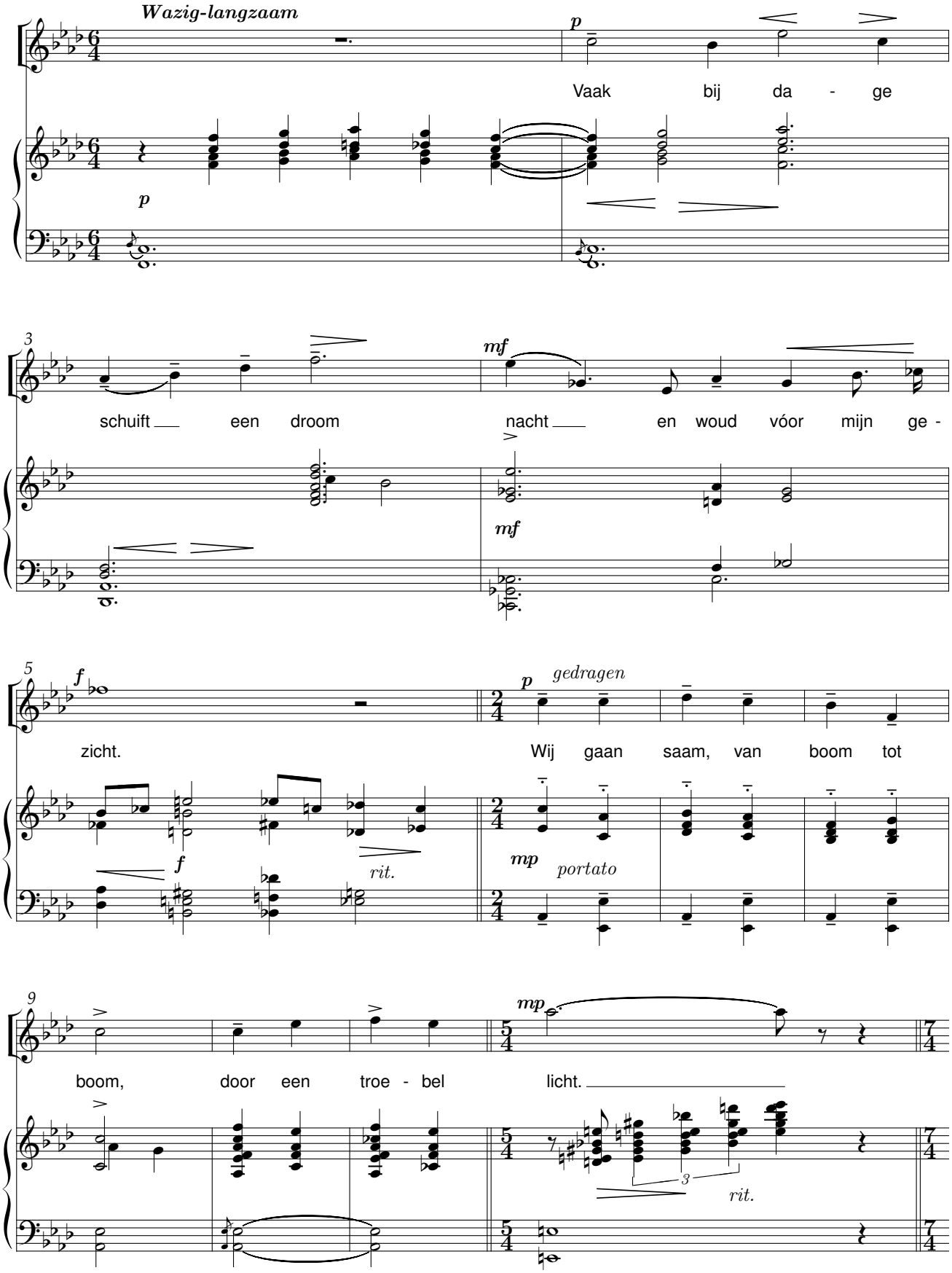

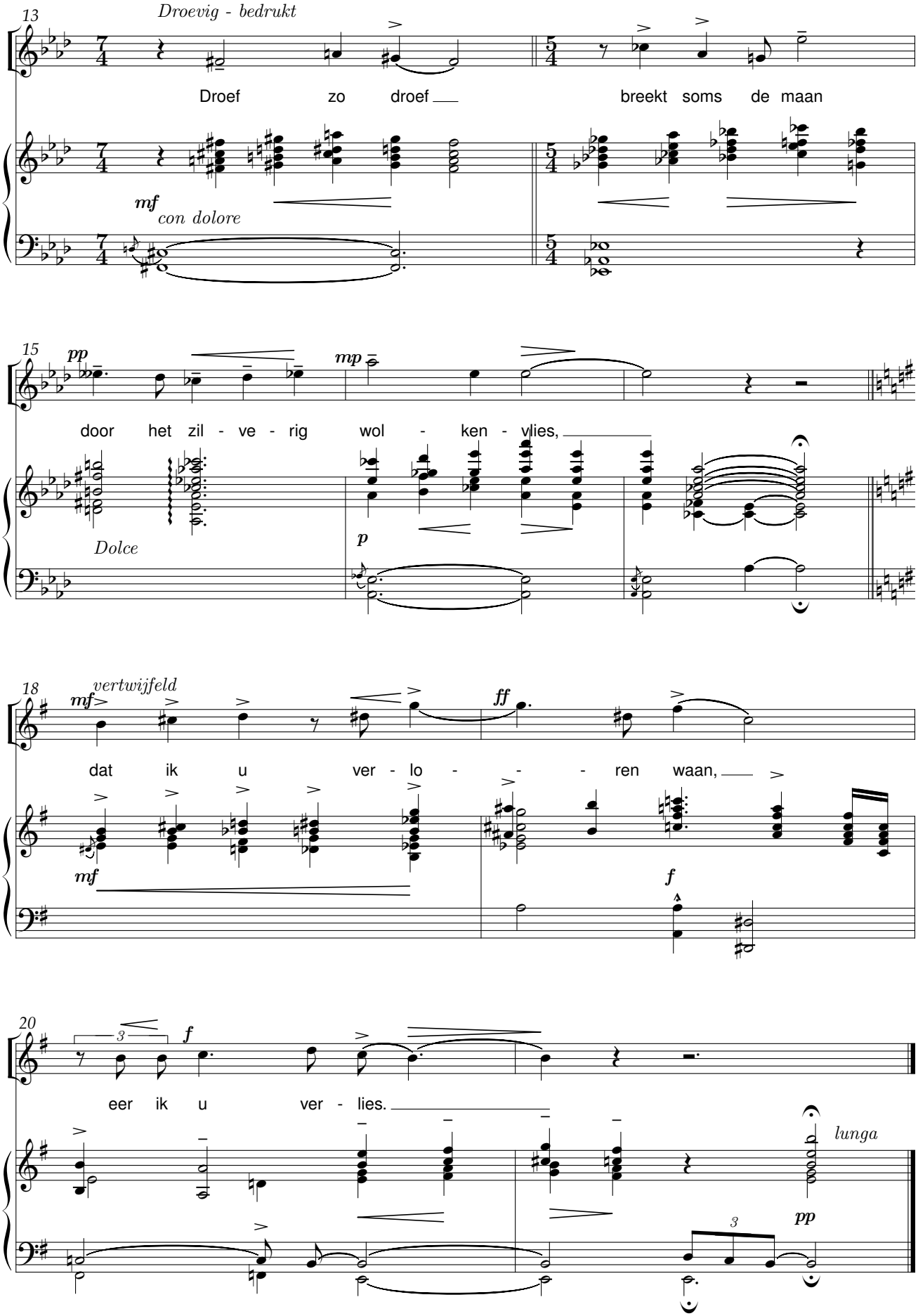
13
Droevig - bedrukt
Droef zo droef breekt soms de maan
mf
con dolore
15
pp
mp
door het zil - ve - rig wol - ken - vlies,
Dolce
p
18
vertwijfeld
mf
ff
dat ik u ver - lo - - - ren waan,
mf
f
20
f
eer ik u ver - lies.
lunga
pp

Wat wacht ik tot hij helder schijne?

René De Clercq (1877-1932) Peter Aerts (1912-1996)

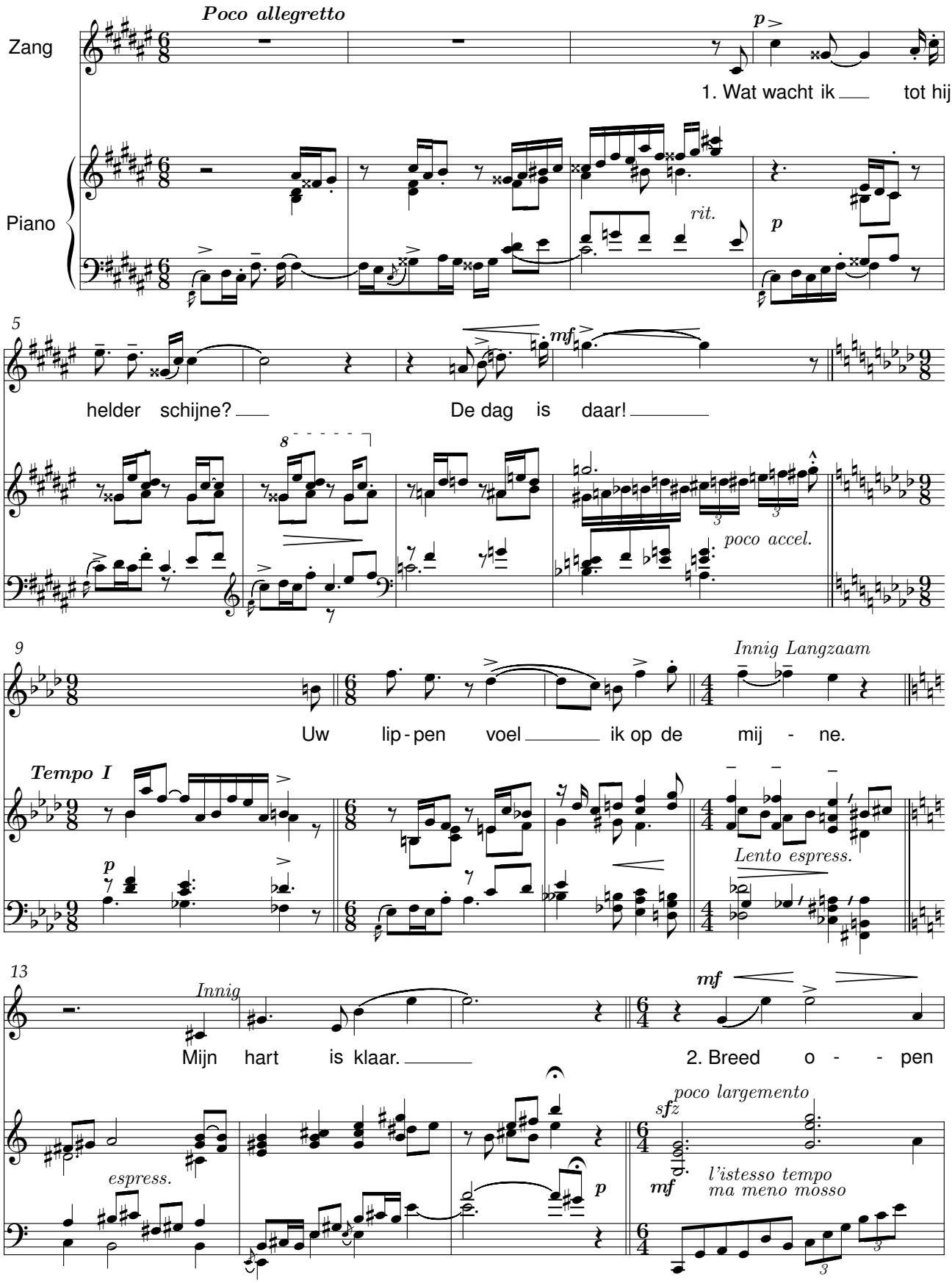

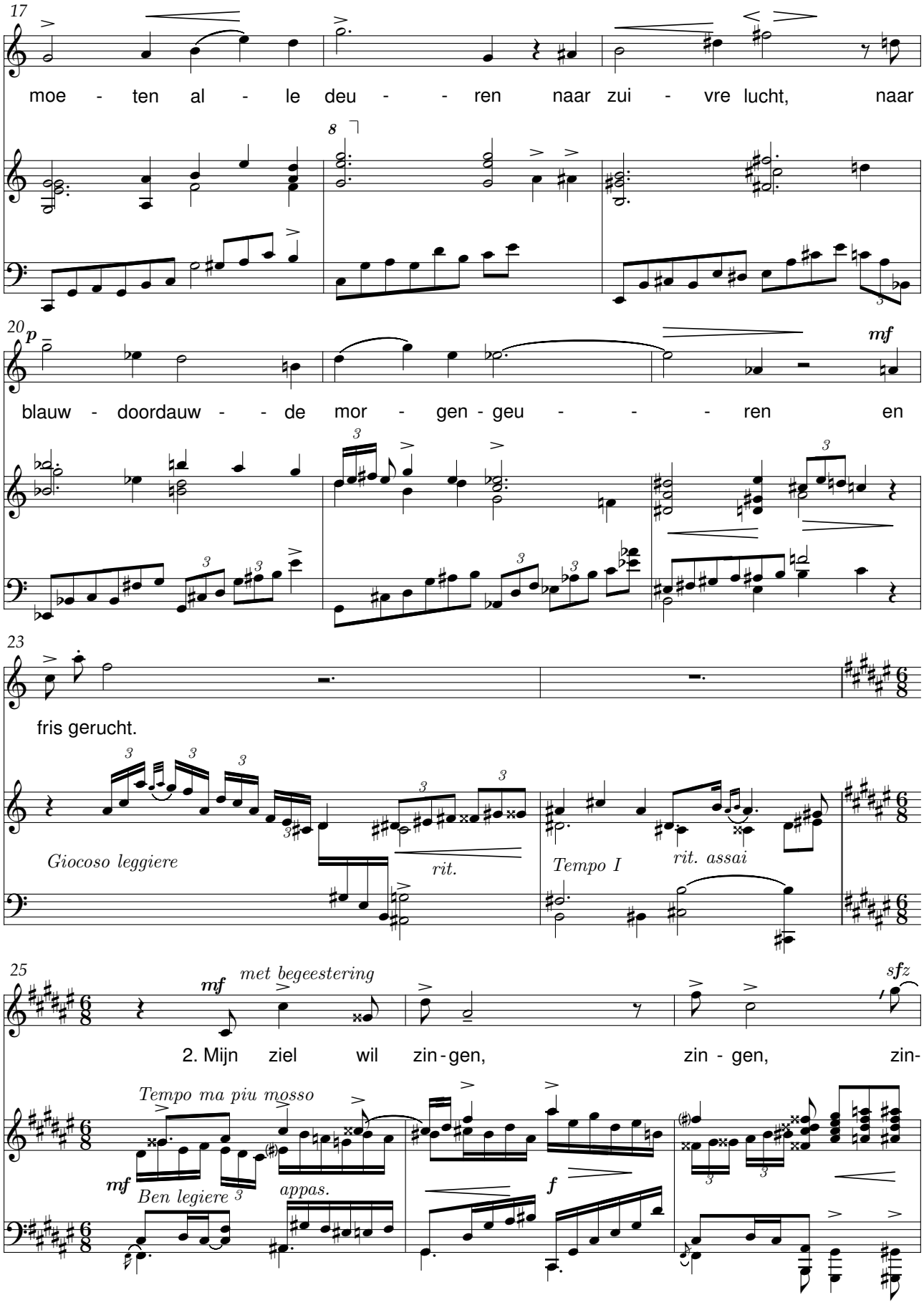
17
moe - ten al - le deu - - ren naar zui - vre lucht, naar
8
20
p
blauw - doordauw - - de mor - gen - geu - - - ren en
mf
23
fris gerucht.
Giocoso leggiere
rit.
Tempo I
rit. assai
25
mf
met begeestering
2. Mijn ziel wil zin - gen, zin - gen, zin-
sfz
Tempo ma piu mosso
mf
Ben legiere
appas.
f

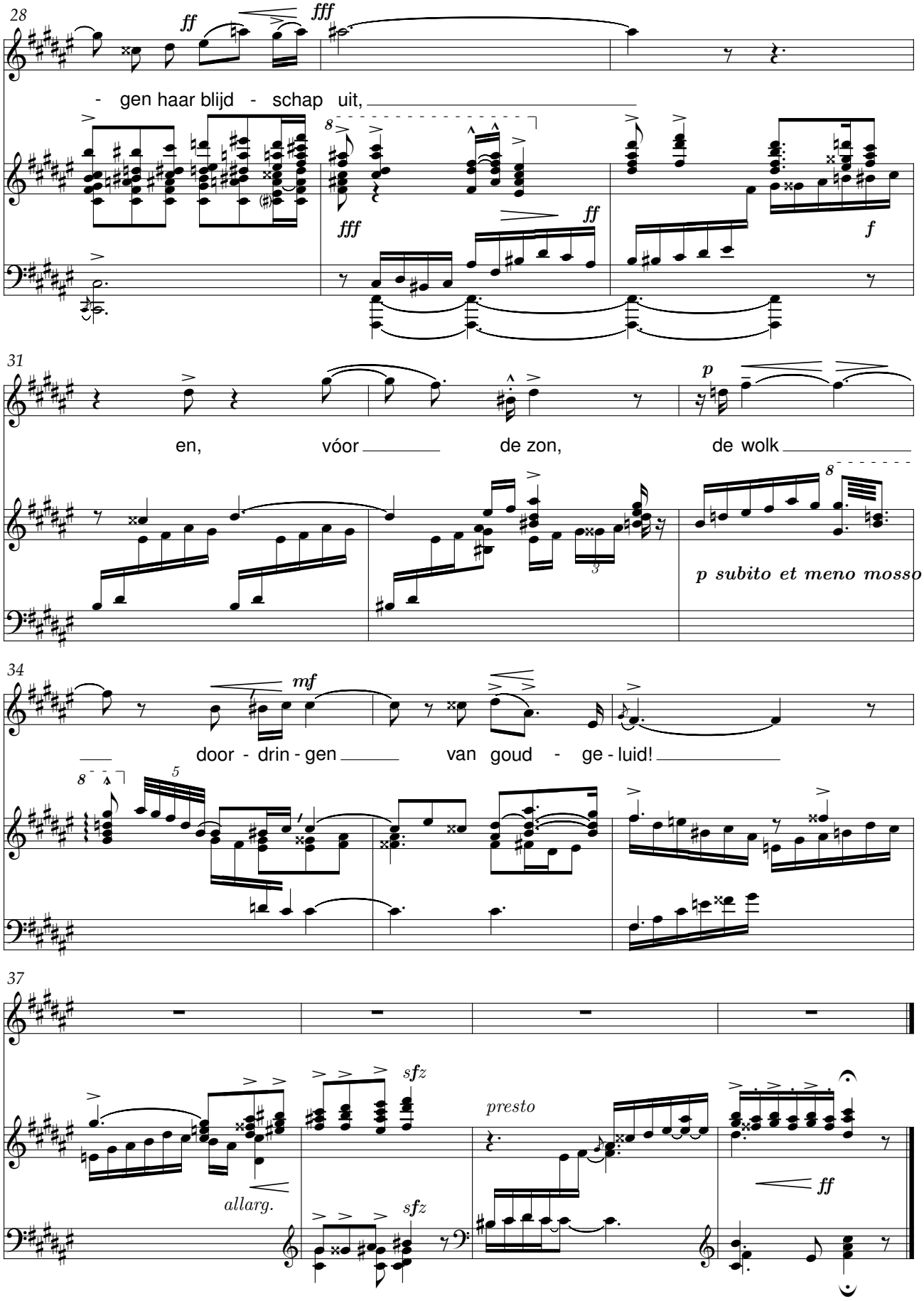
28
ff
fff
- gen haar blijd - schap uit,
fff
ff
f
31
en, vóor de zon, de wolk
p
p subito et meno mosso
34
mf
door - drin - gen van goud - ge - luid!
37
sfz
allarg.
presto
ff

Regenlied

René De Clercq (1877-1932)

AI (2026)
bew: RedRickmanJunior, Didier Debels

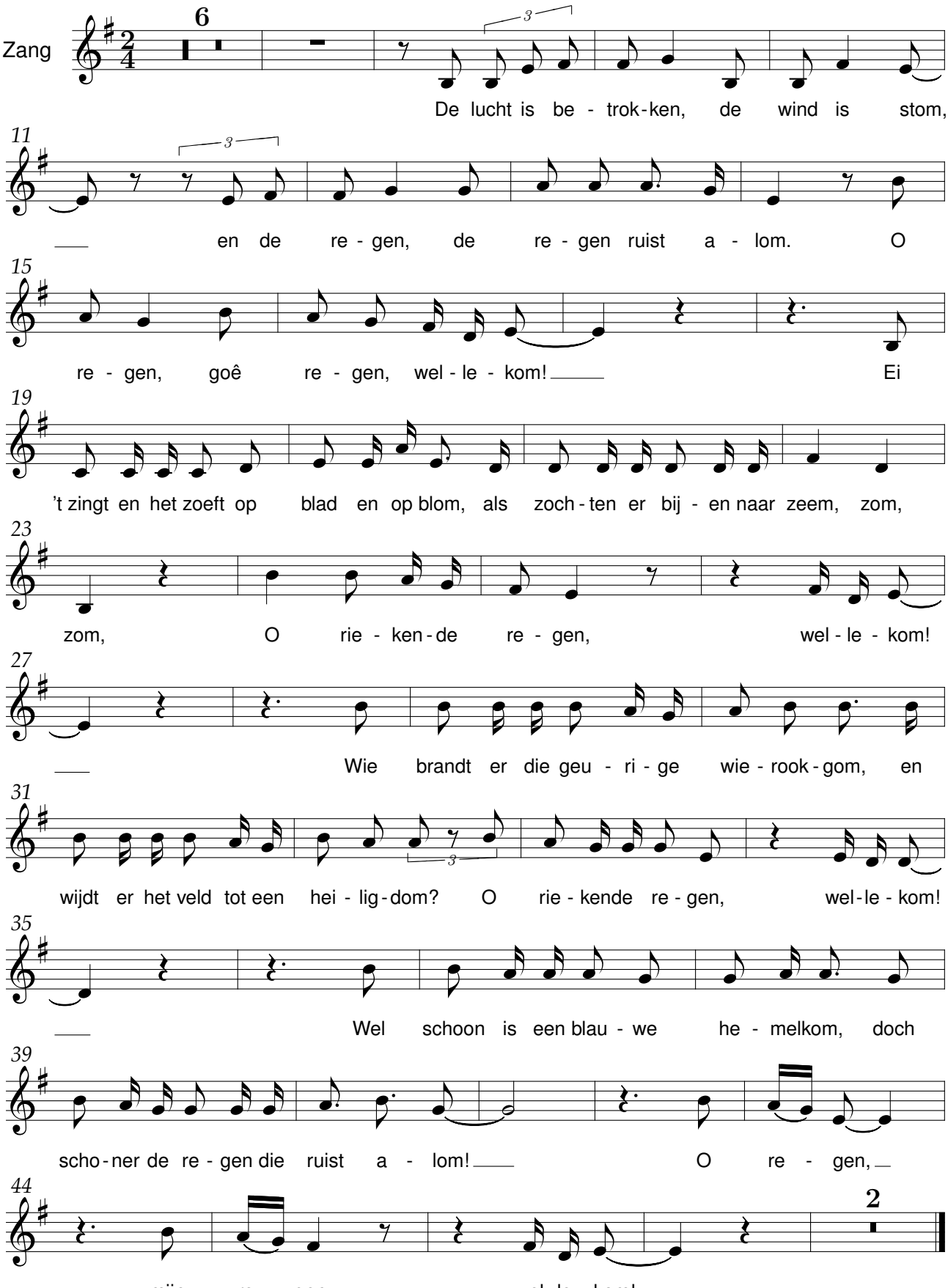

Wederzien

René De Clercq (1877-1932)

AI (2026)

bew: RedRickmanJunior, part. Didier Debels

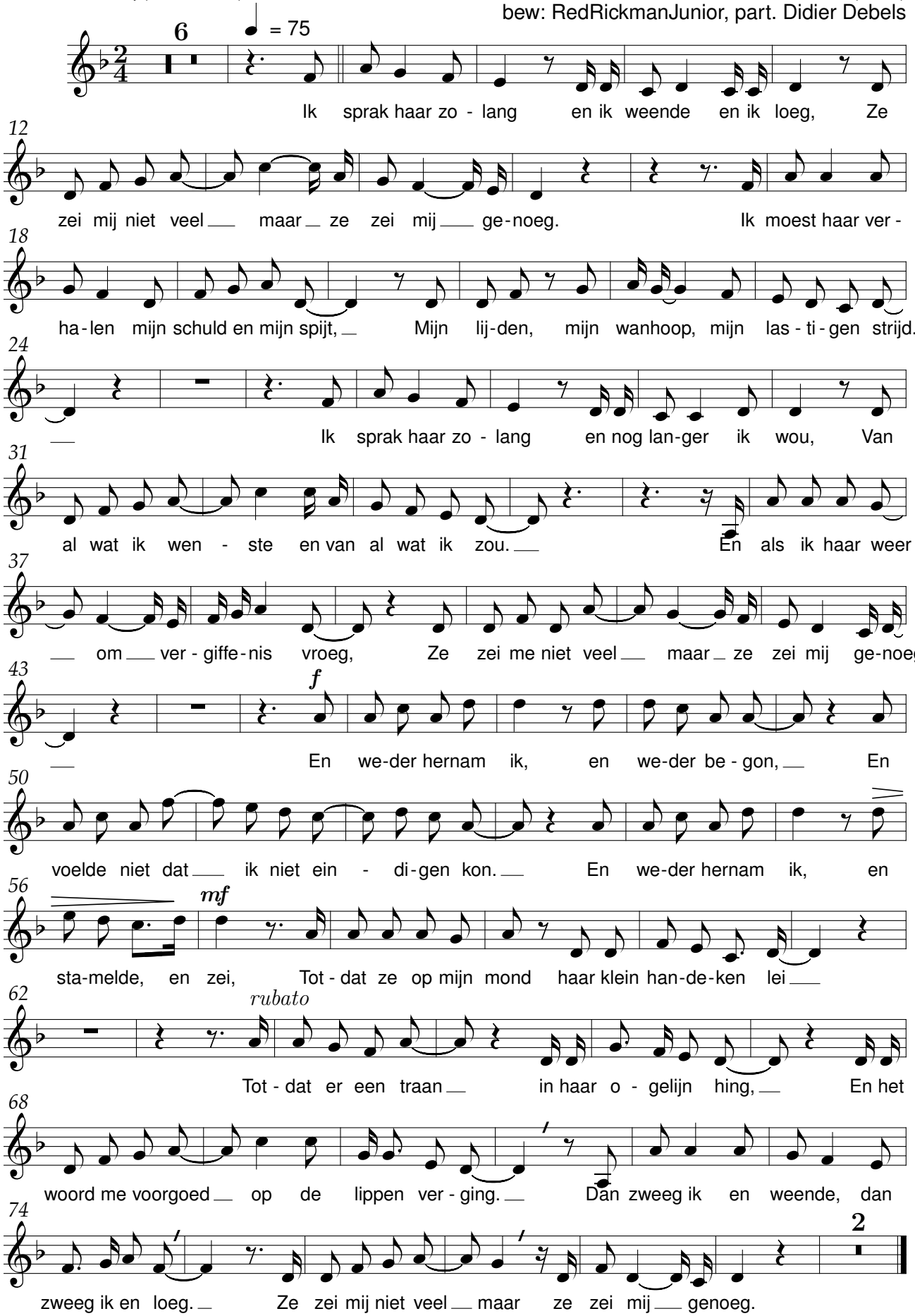

De witte sneeuw

René De Clercq (1877-1932) Johan Algra (1894-1973)

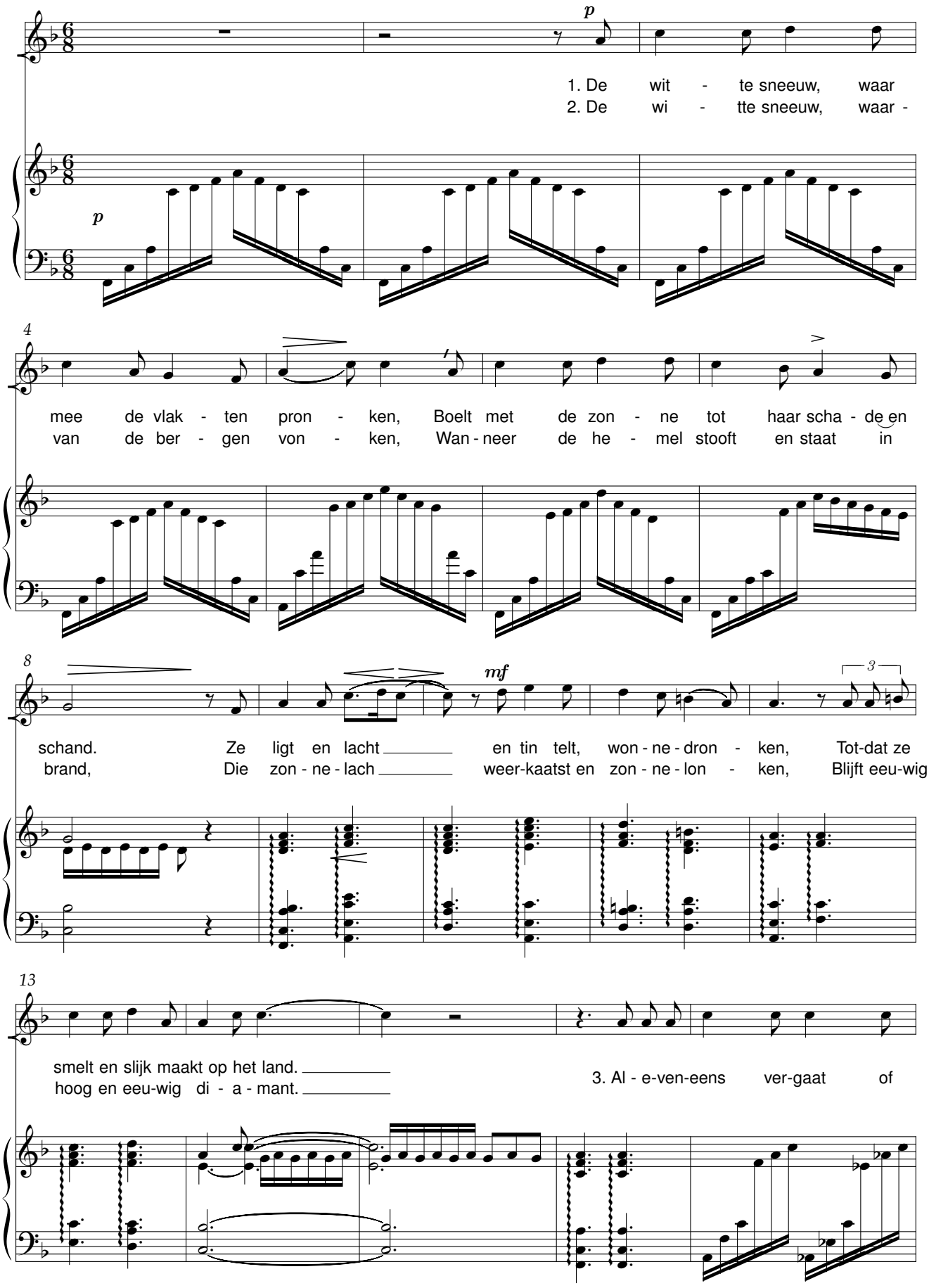

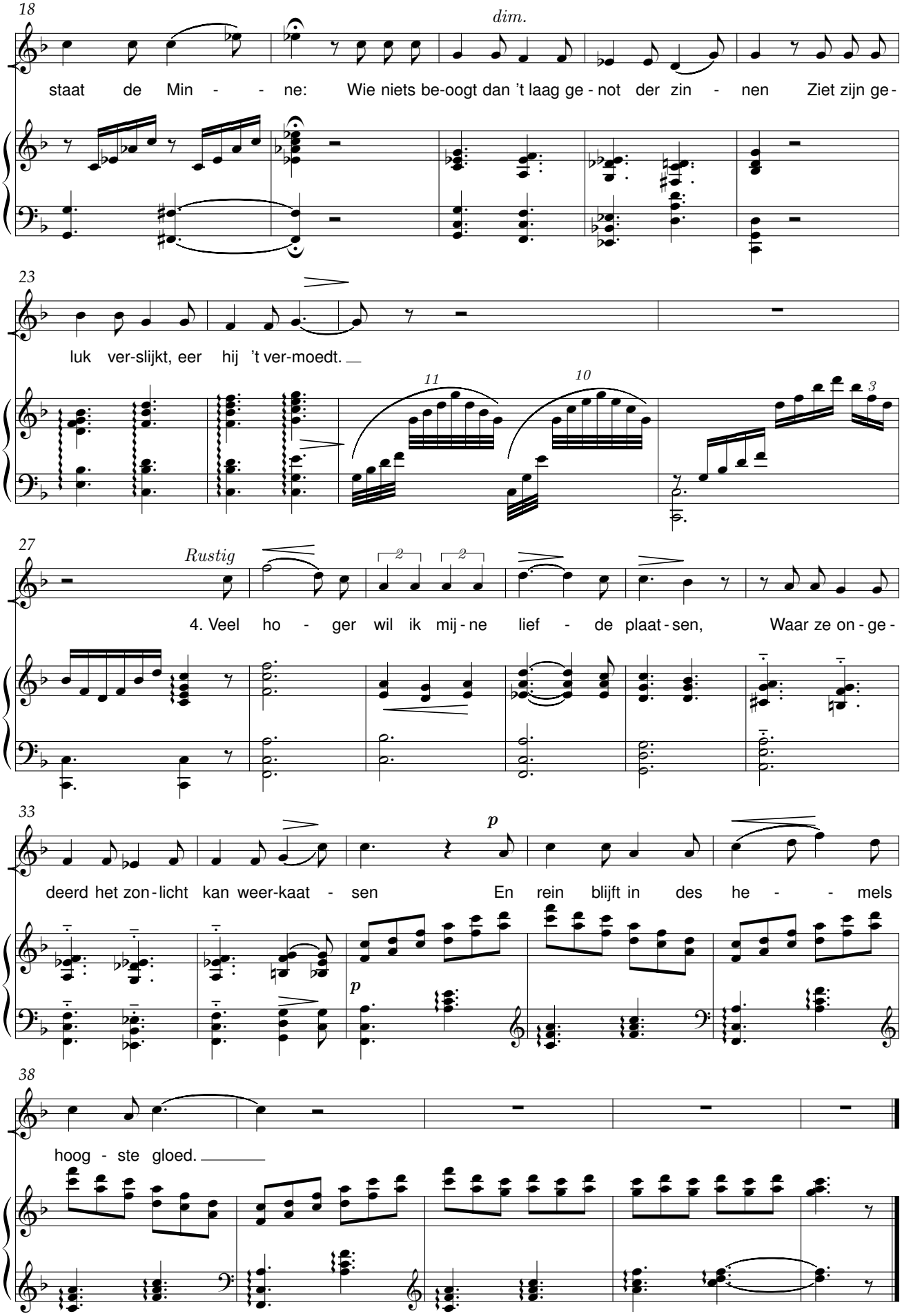
18
dim.
staat de Min - - ne: Wie niets be-oogt dan 't laag ge - not der zin - nen Ziet zijn ge -
23
luk ver-slijkt, eer hij 't ver-moedt.
11
10
3
27
Rustig
4. Veel ho - ger wil ik mij - ne lief - de plaat - sen, Waar ze on - ge -
33
p
deerd het zon - licht kan weer-kaat - sen En rein blijft in des he - - mels
p
38
hoog - ste gloed.

Ik kan u niet vergeten

René De Clercq (1877-1932) Jo Ander (1936)

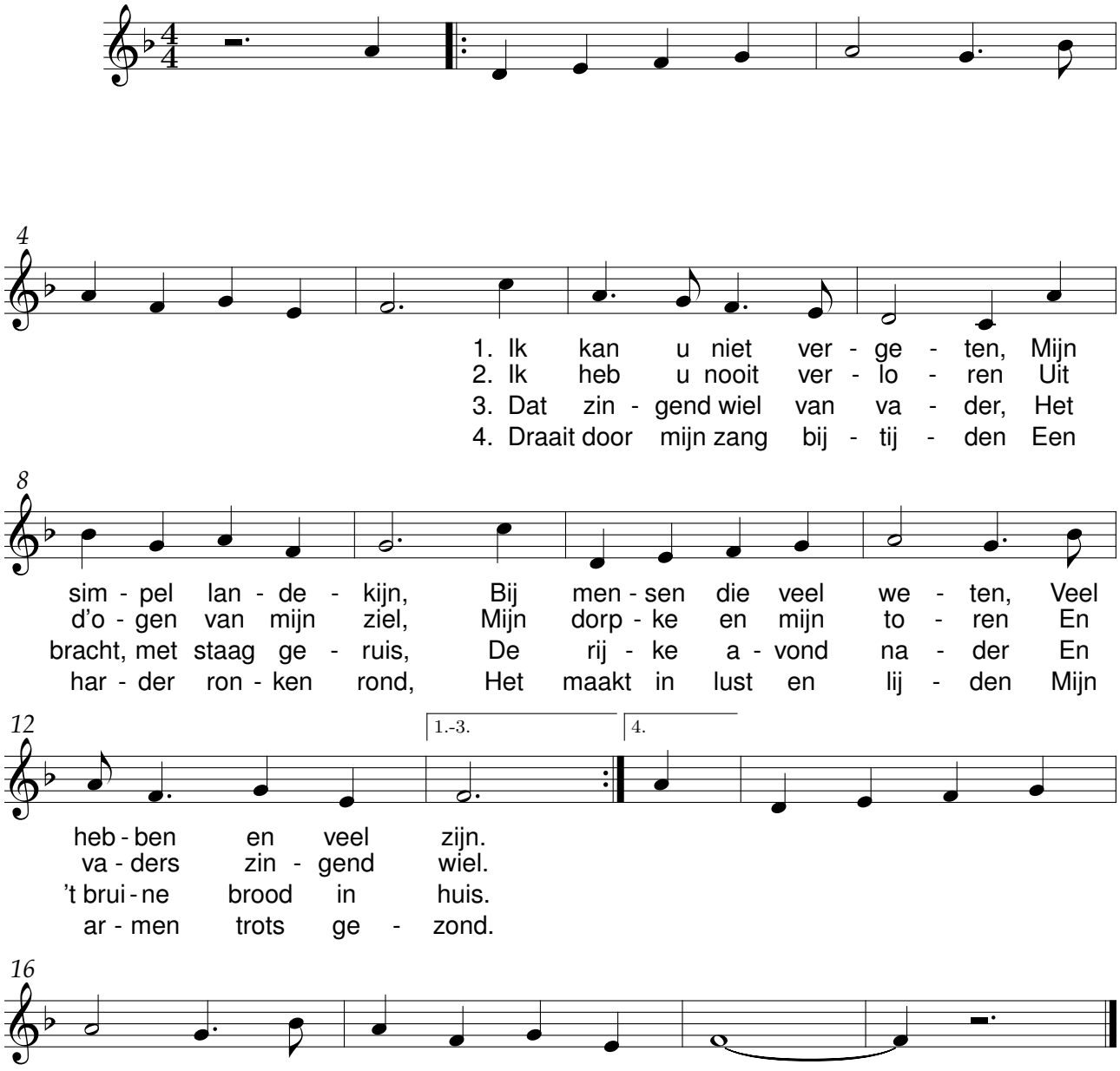

Als ’t bruine veld

René De Clercq (1877-1932) Kees Andriessen (1865-1947)

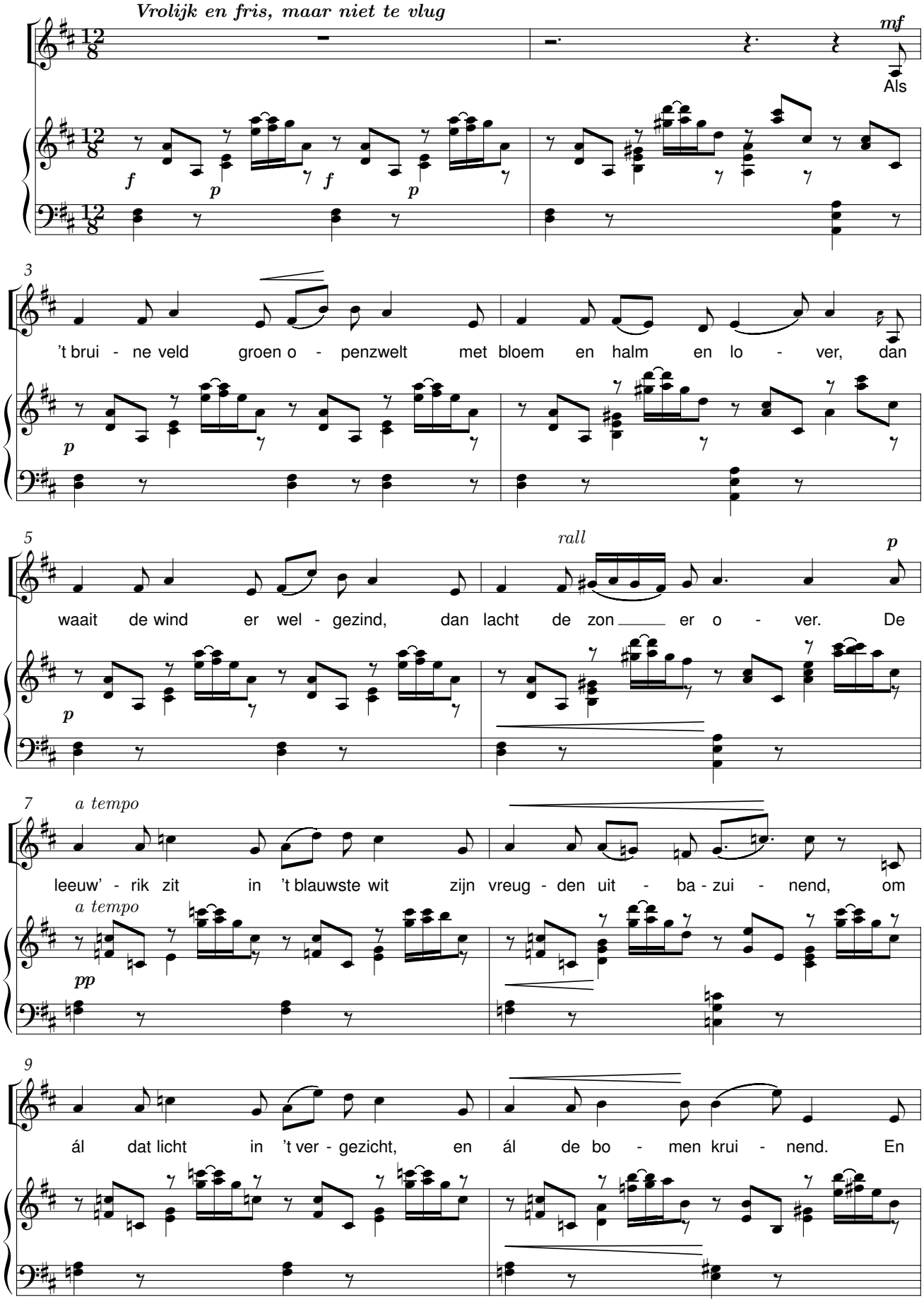

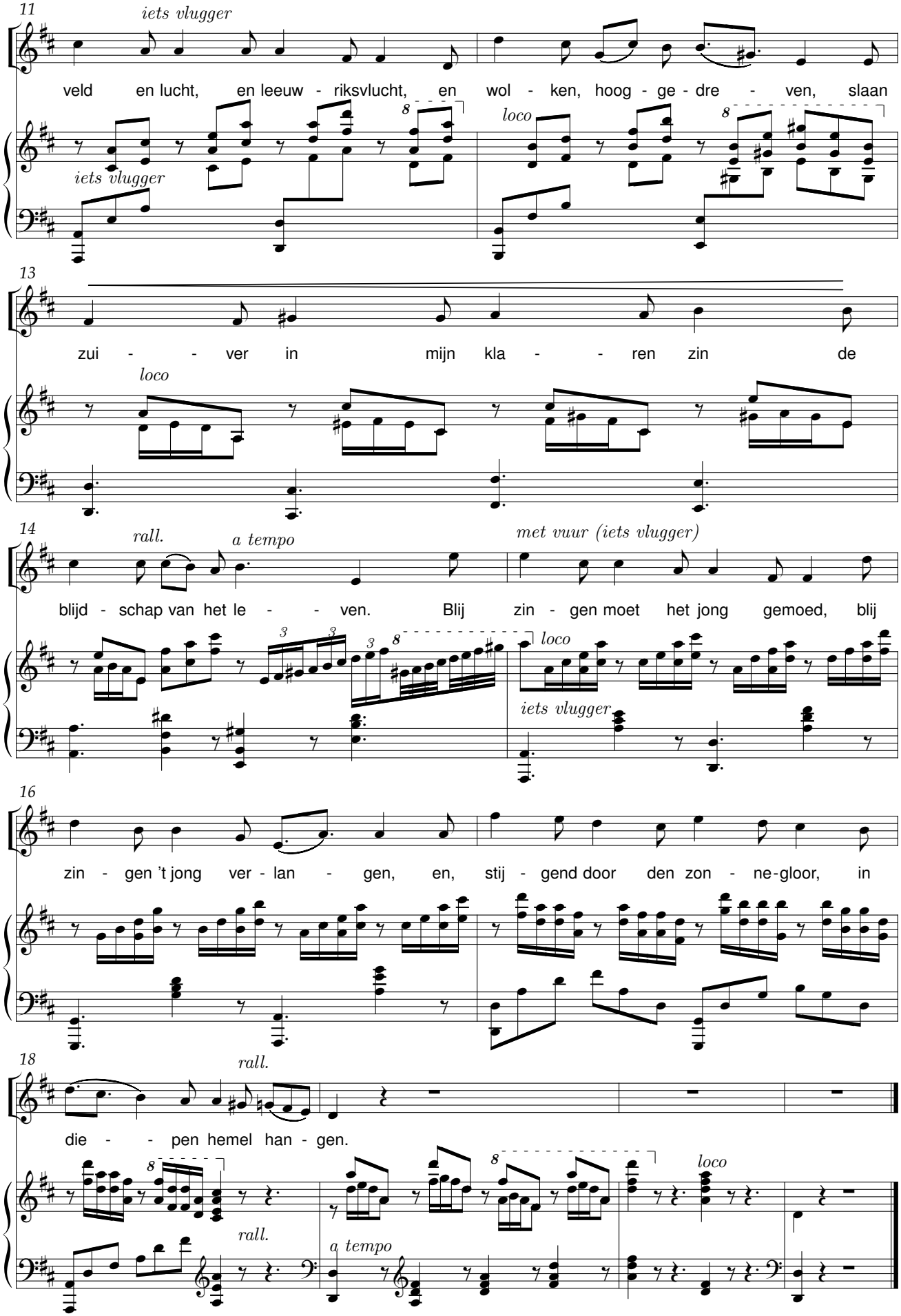
11
iets vlugger
veld en lucht, en leeuw - riksvlucht, en wol - ken, hoog - ge - dre - ven, slaan
iets vlugger
loco
13
zui - - ver in mijn kla - - ren zin de
loco
14
rall.
a tempo
met vuur (iets vlugger)
blijd - schap van het le - - ven. Blij zin - gen moet het jong gemoed, blij
loco
iets vlugger
16
zin - gen 't jong ver - lan - gen, en, stij - gend door den zon - ne-gloor, in
18
rall.
die - - pen hemel han - gen.
loco
rall.
a tempo

Gelijk de boom

René De Clercq (1877-1932) Kees Andriessen (1865-1947)

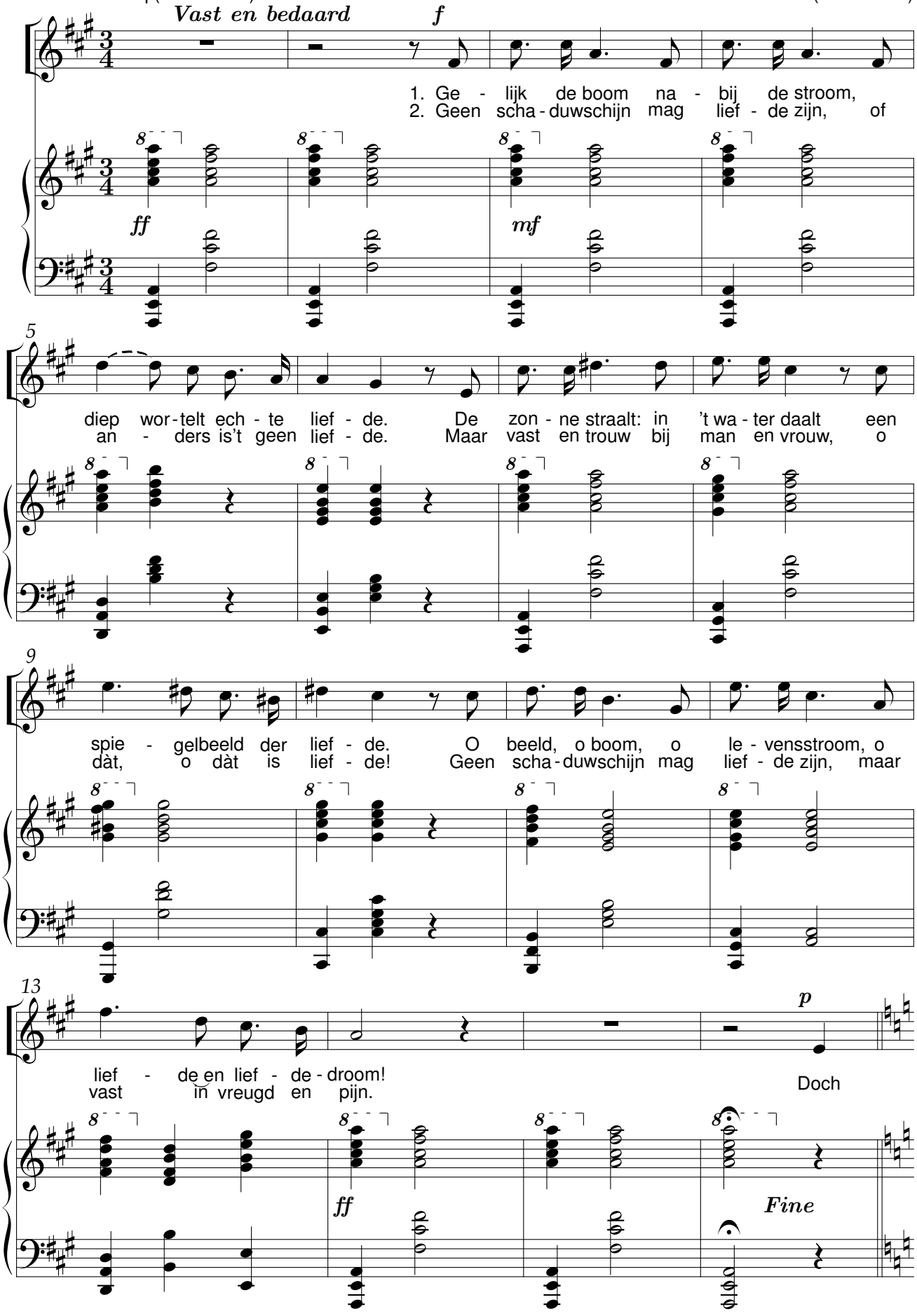

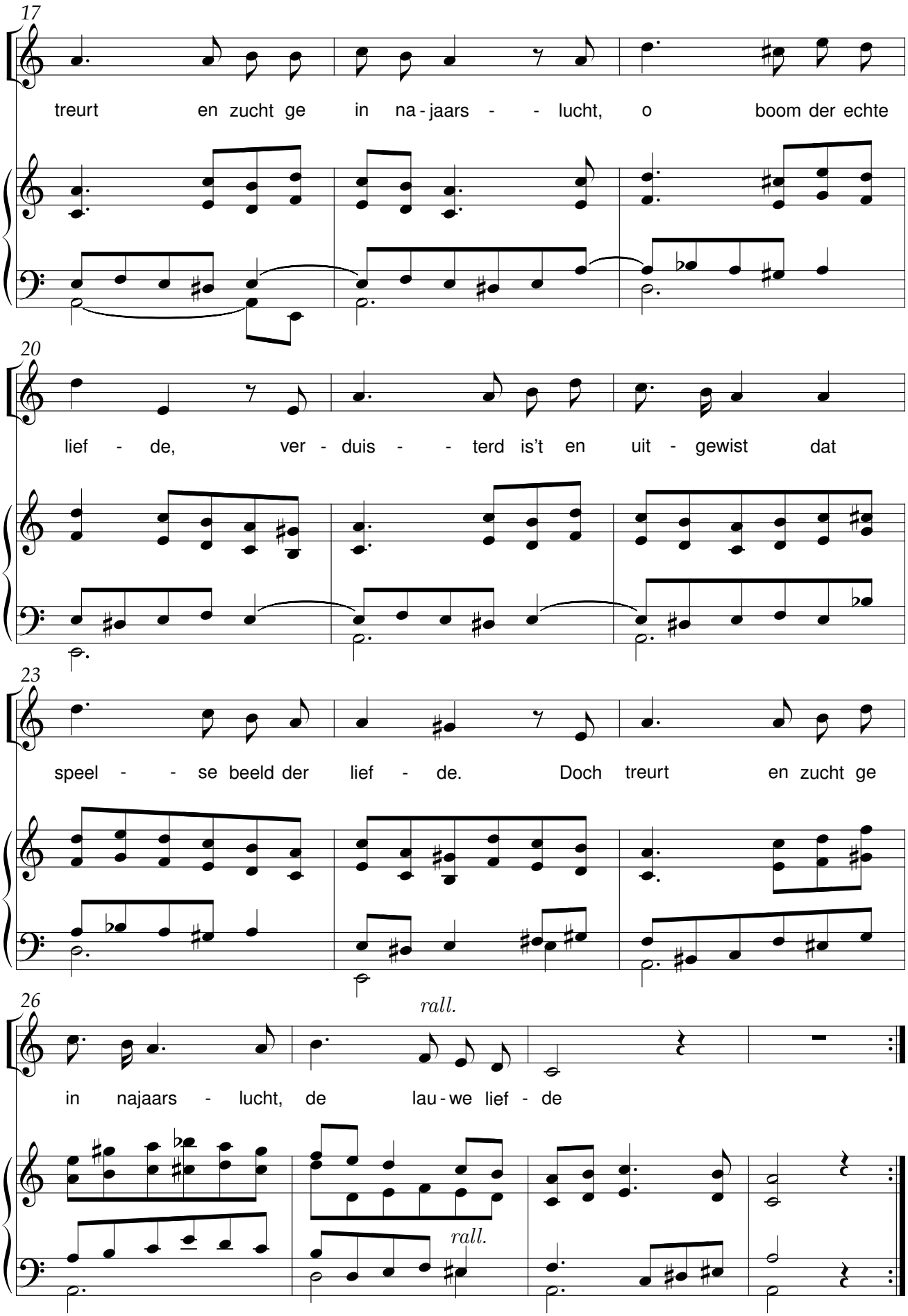
17
treurt en zucht ge in na - jaars - - lucht, o boom der echte
20
lief - de, ver - duis - - terd is't en uit - gewist dat
23
speel - - se beeld der lief - de. Doch treurt en zucht ge
26
rall.
in najaars - lucht, de lau - we lief - de
rall.

De wiedsters

René De Clercq (1877-1932) Kees Andriessen (1865-1947)

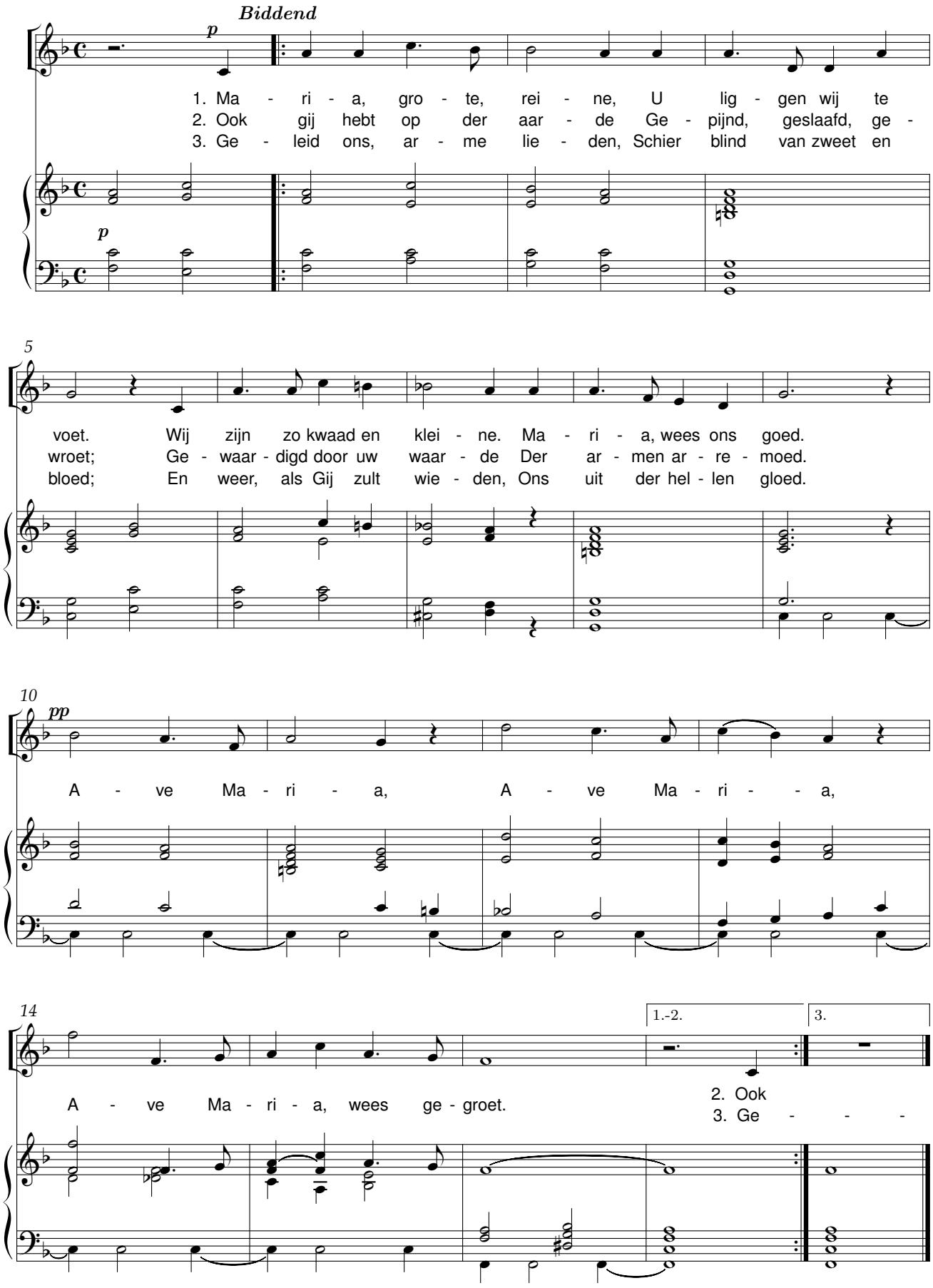

De wiedsters

René De Clercq (1877-1932) Kees Andriessen (1865-1947)

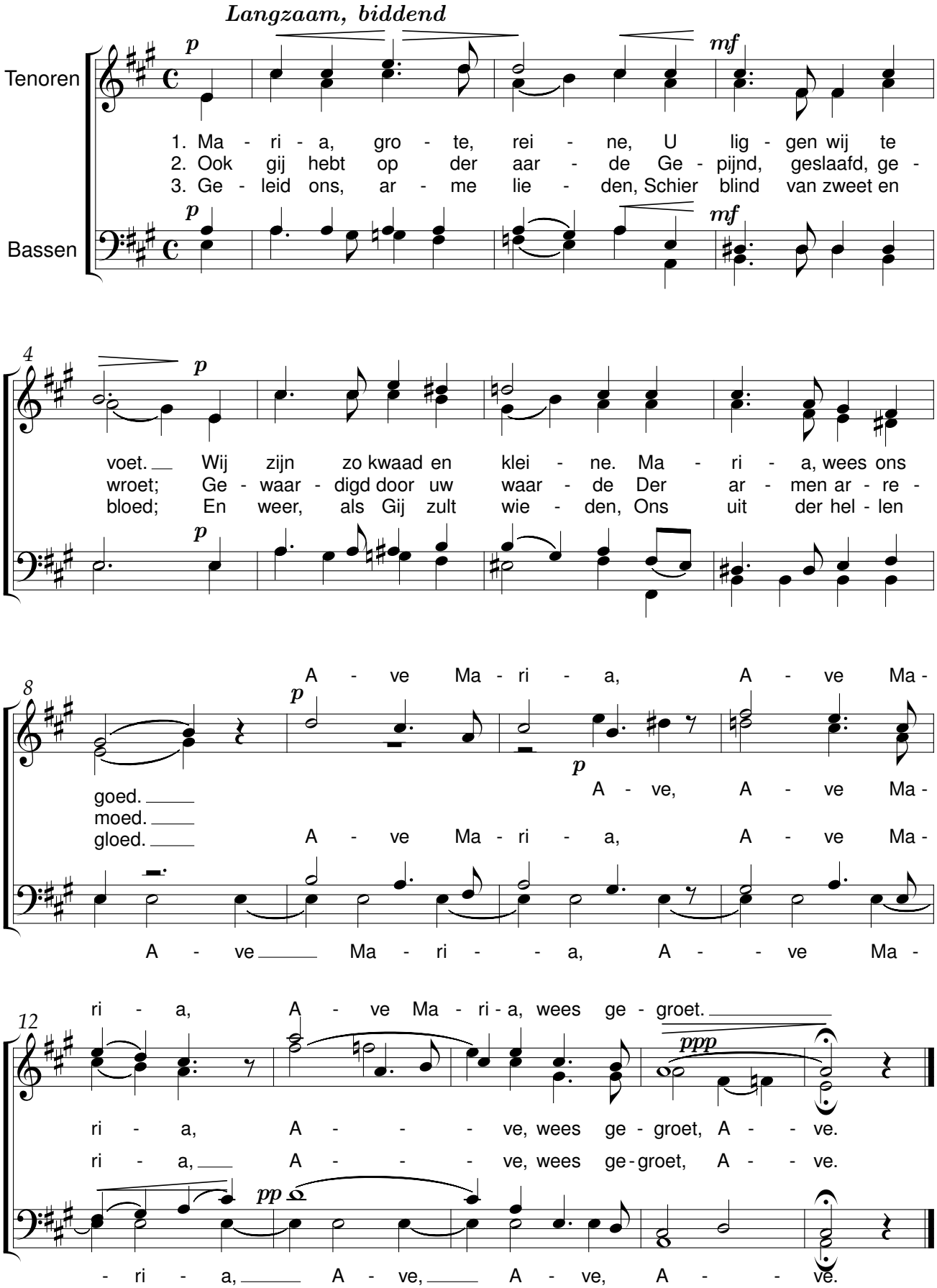

Dorserslied

René De Clercq (1877-1932) Kees Andriessen (1865-1947)

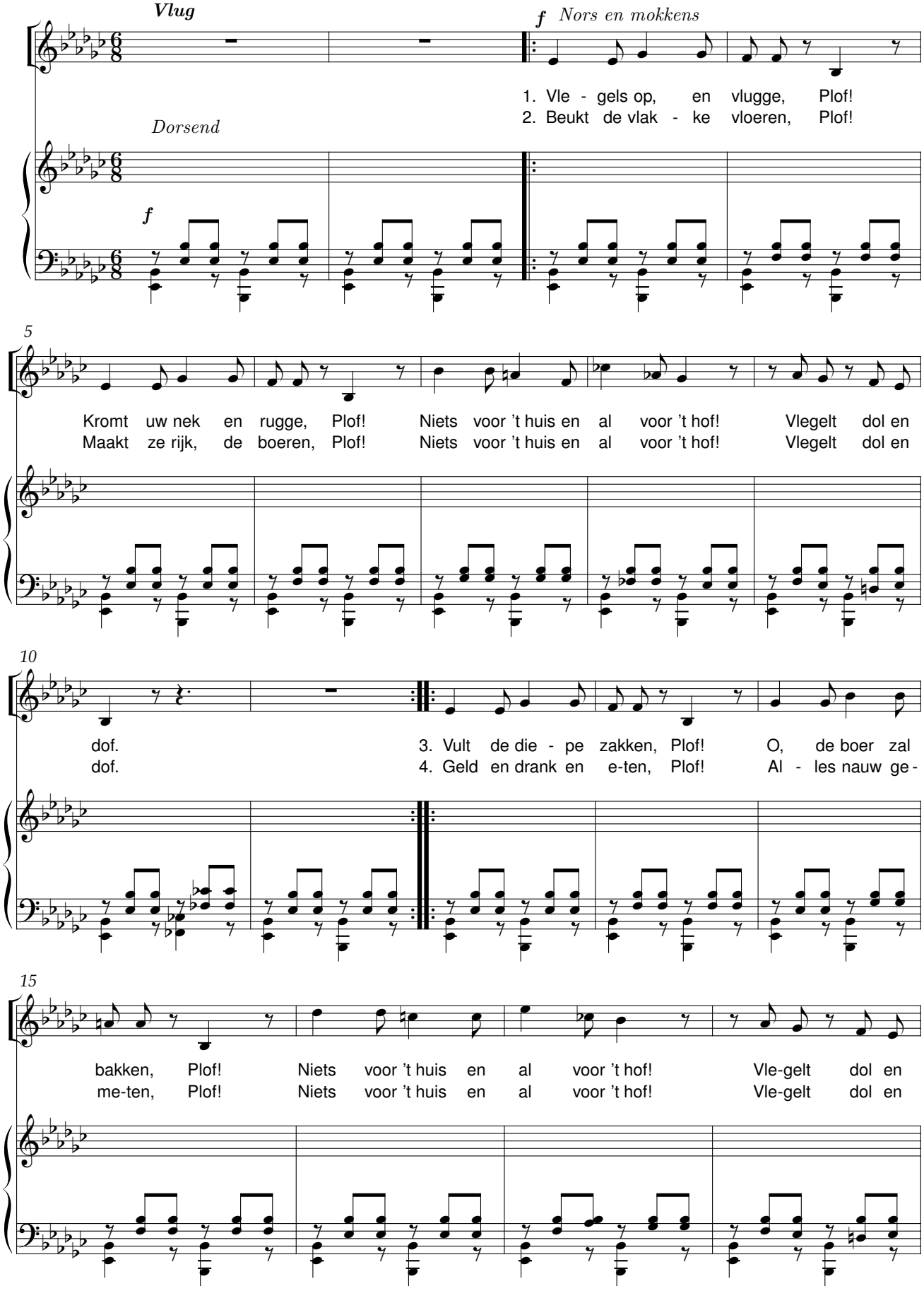

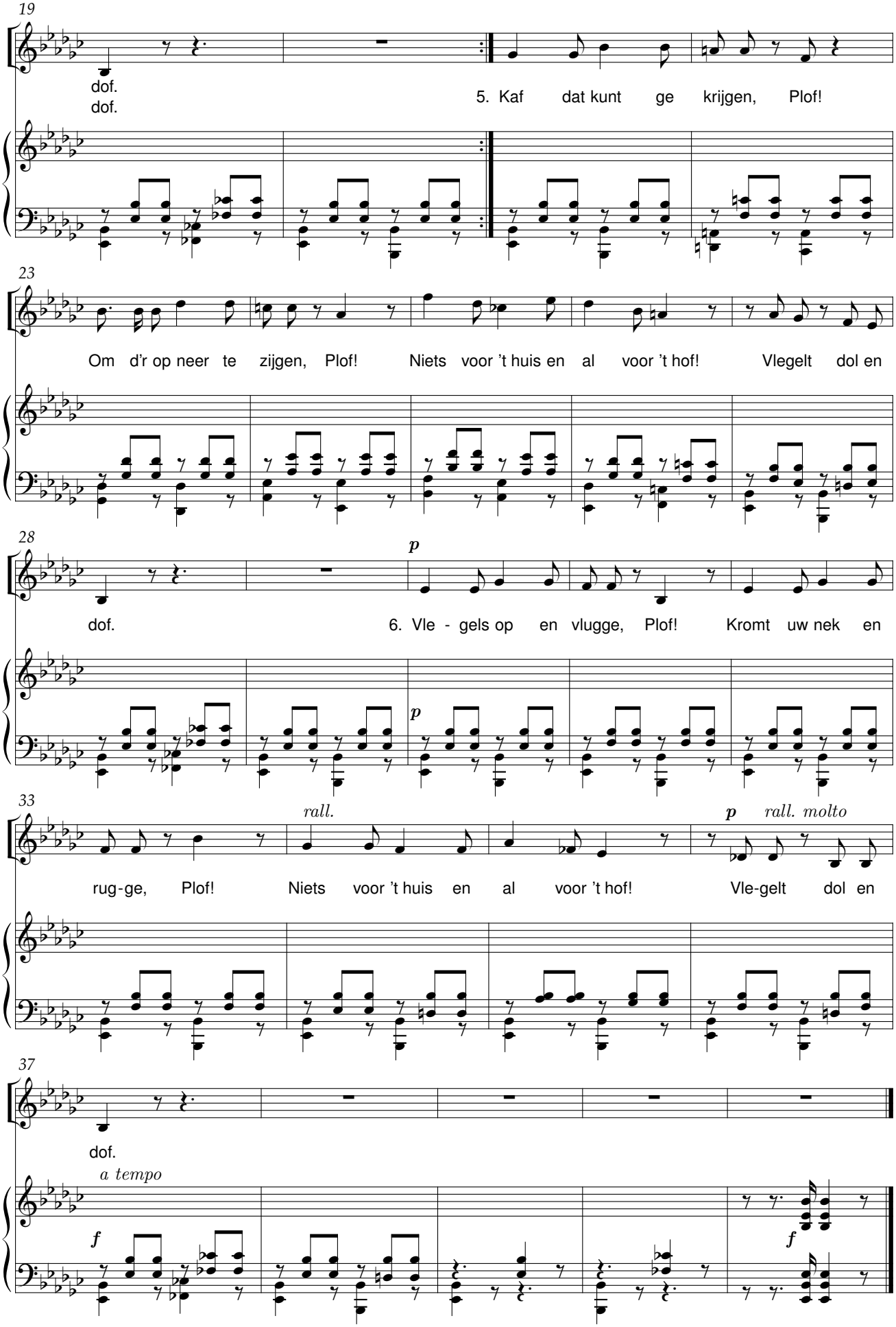
19
dof.
dof.
5. Kaf dat kunt ge krijgen, Plof!
23
Om d'r op neer te zijgen, Plof! Niets voor 't huis en al voor 't hof! Vlegelt dol en
28
p
dof.
6. Vle - gels op en vlugge, Plof! Kromt uw nek en
p
33
rall.
p
rall. molto
rug-ge, Plof! Niets voor 't huis en al voor 't hof! Vle-gelt dol en
37
dof.
a tempo
f
f

Heerlijke terwe

Het lied der terwe

René De Clercq (1877-1932) — Kees Andriessen (1865-1947)

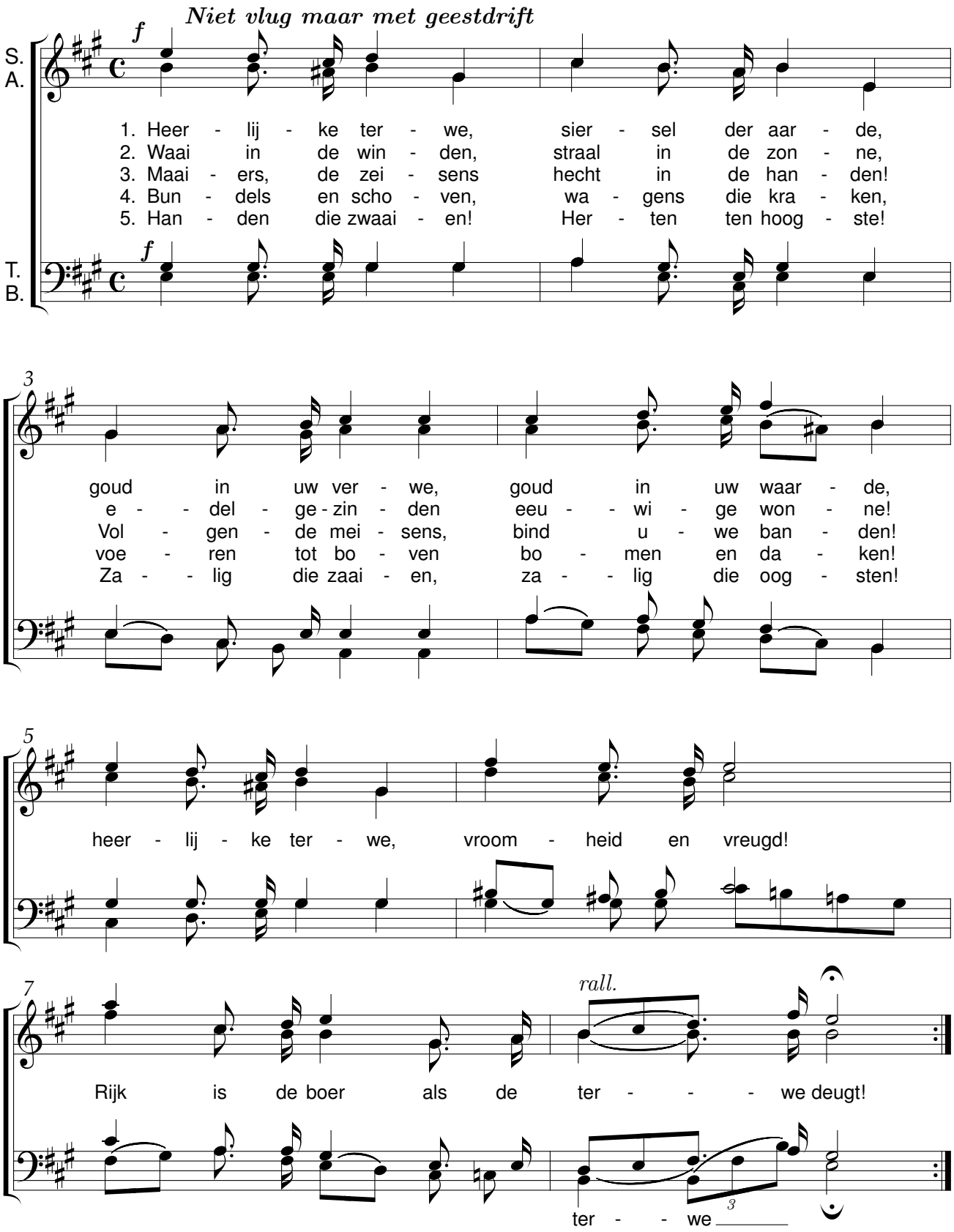

Ik ben van de buiten

René De Clercq (1877-1932) Kees Andriessen (1865-1947)

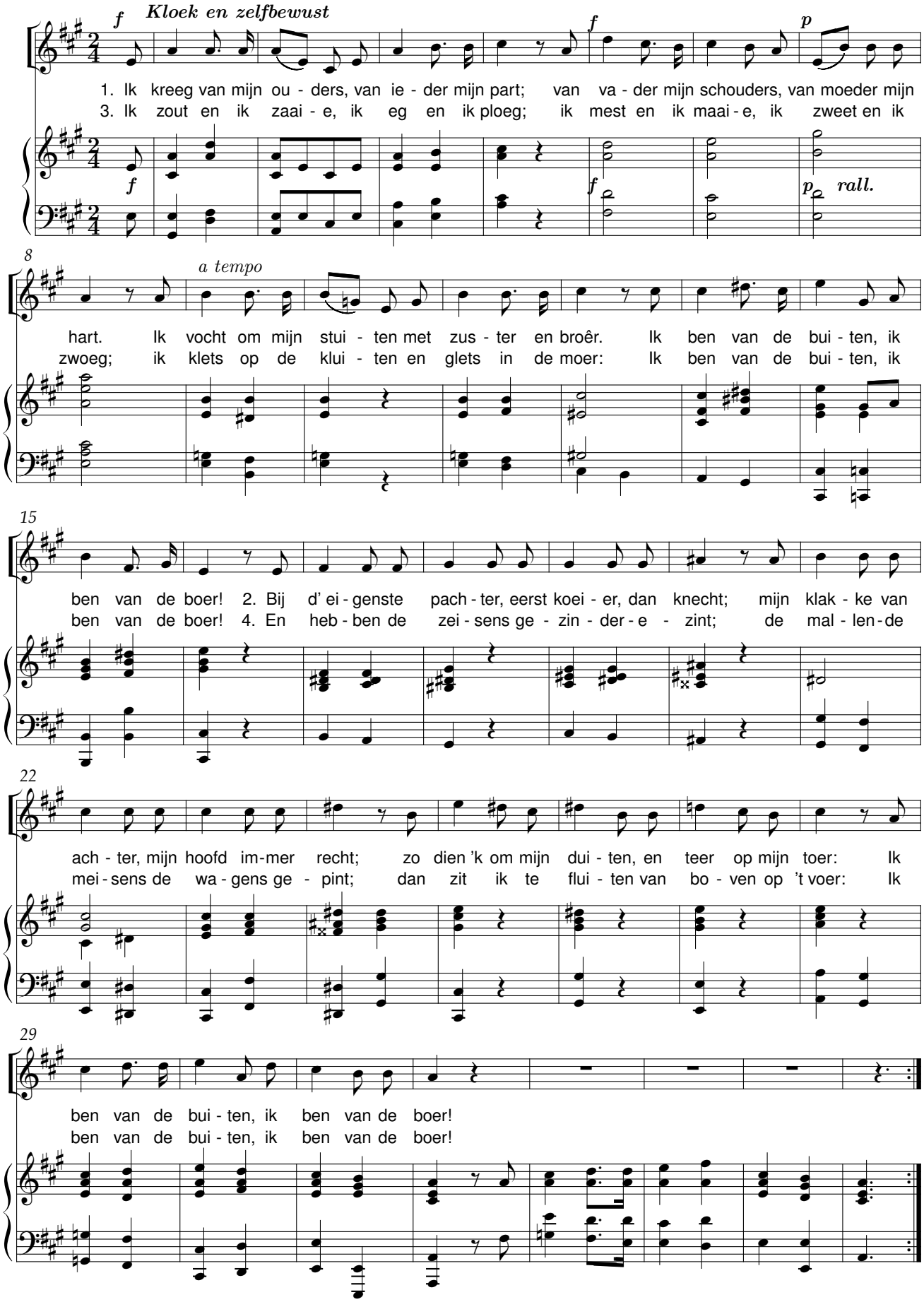

Koninkventjes

René De Clercq (1877-1932) Kees Andriessen (1865-1947)

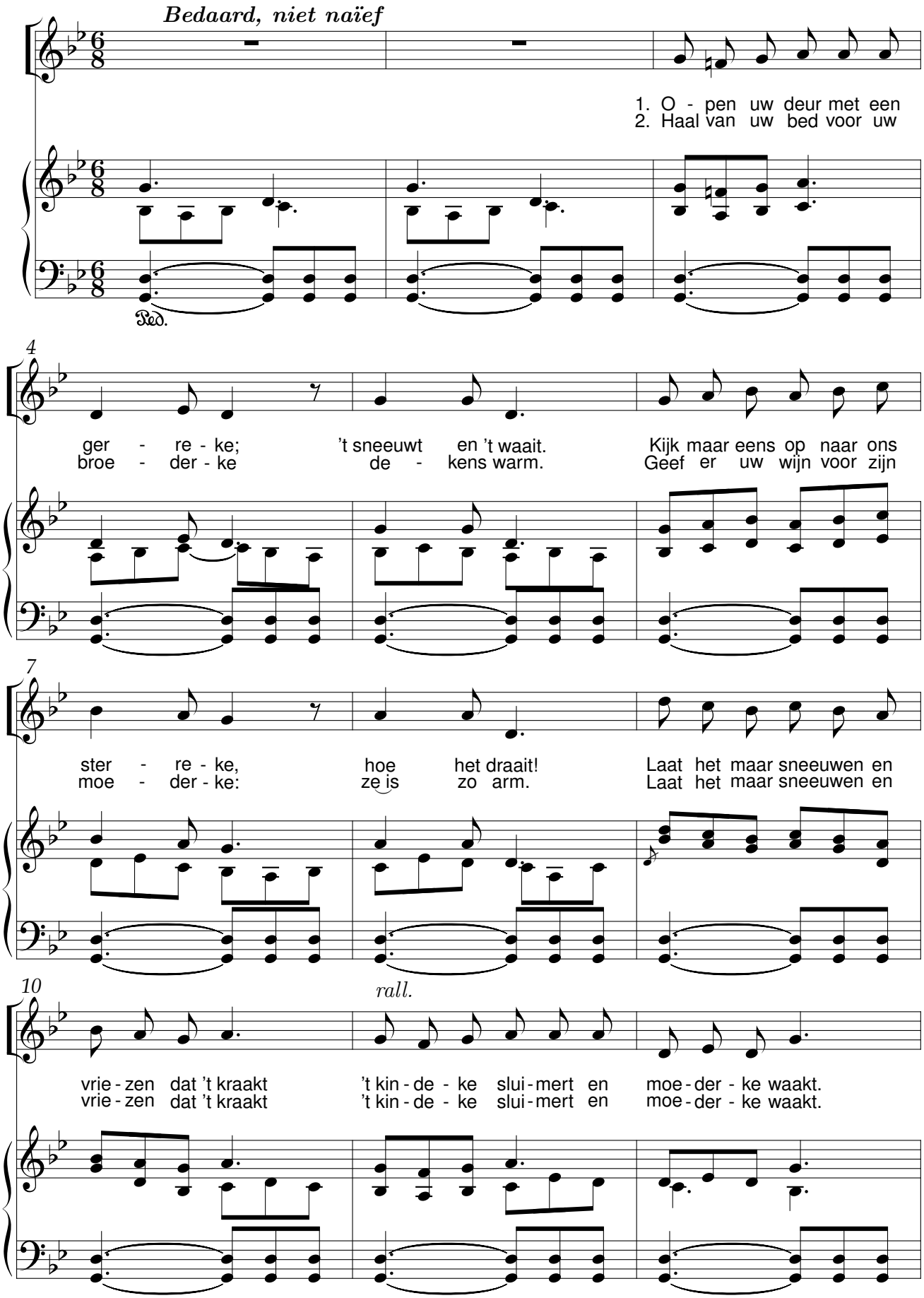

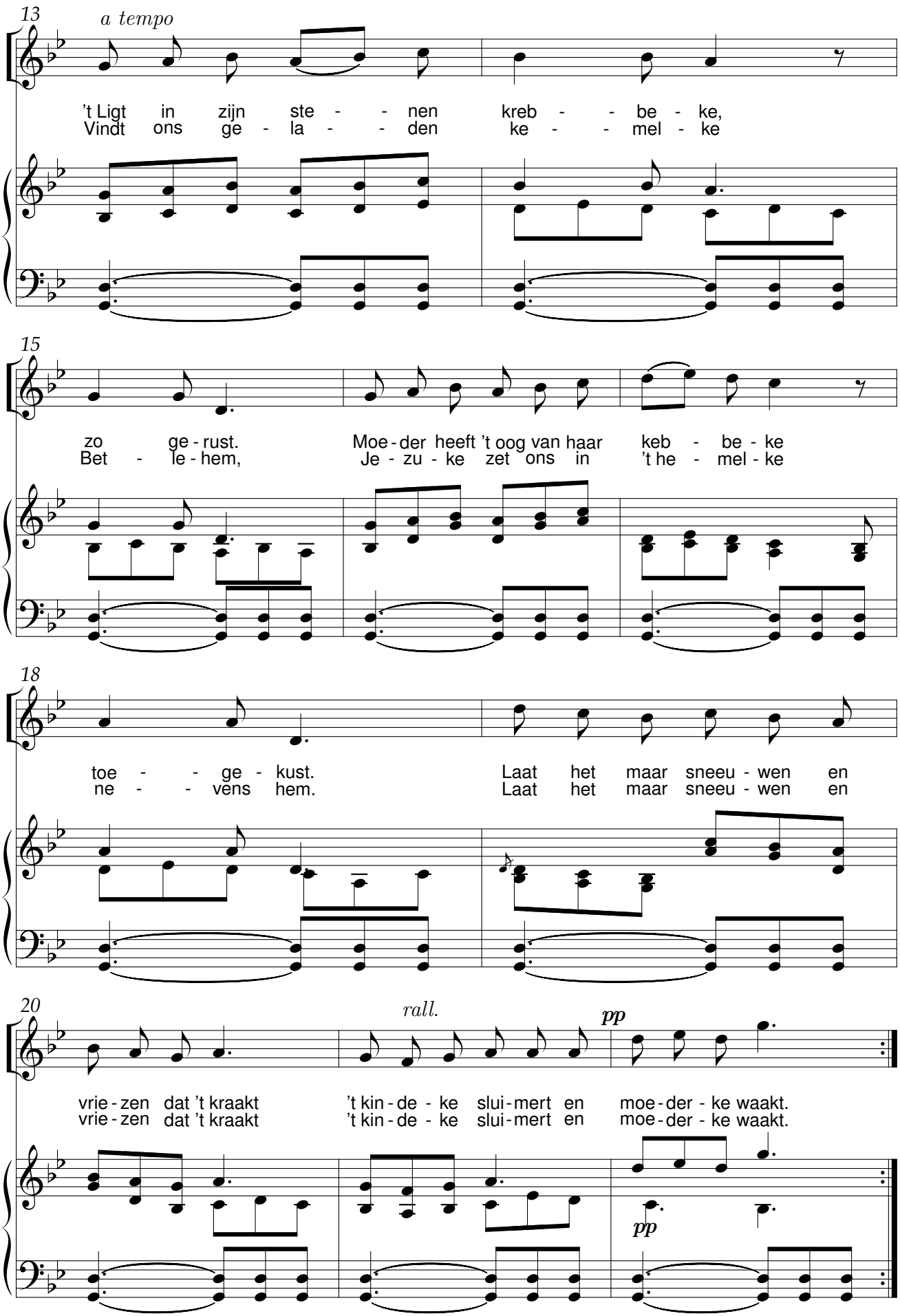
13
a tempo
't Ligt in zijn ste - - nen kreb - - be - ke,
Vindt ons ge - la - - den ke - - mel - ke
15
zo ge - rust. Moe - der heeft 't oog van haar keb - be - ke
Bet - le - hem, Je - zu - ke zet ons in 't he - mel - ke
18
toe - - ge - kust. Laat het maar sneeu - wen en
ne - - vens hem. Laat het maar sneeu - wen en
20
rall.
pp
vrie - zen dat 't kraakt 't kin - de - ke slui - mert en moe - der - ke waakt.
vrie - zen dat 't kraakt 't kin - de - ke slui - mert en moe - der - ke waakt.
pp

Liederen leeft

René De Clercq (1877-1932) Kees Andriessen (1865-1947)

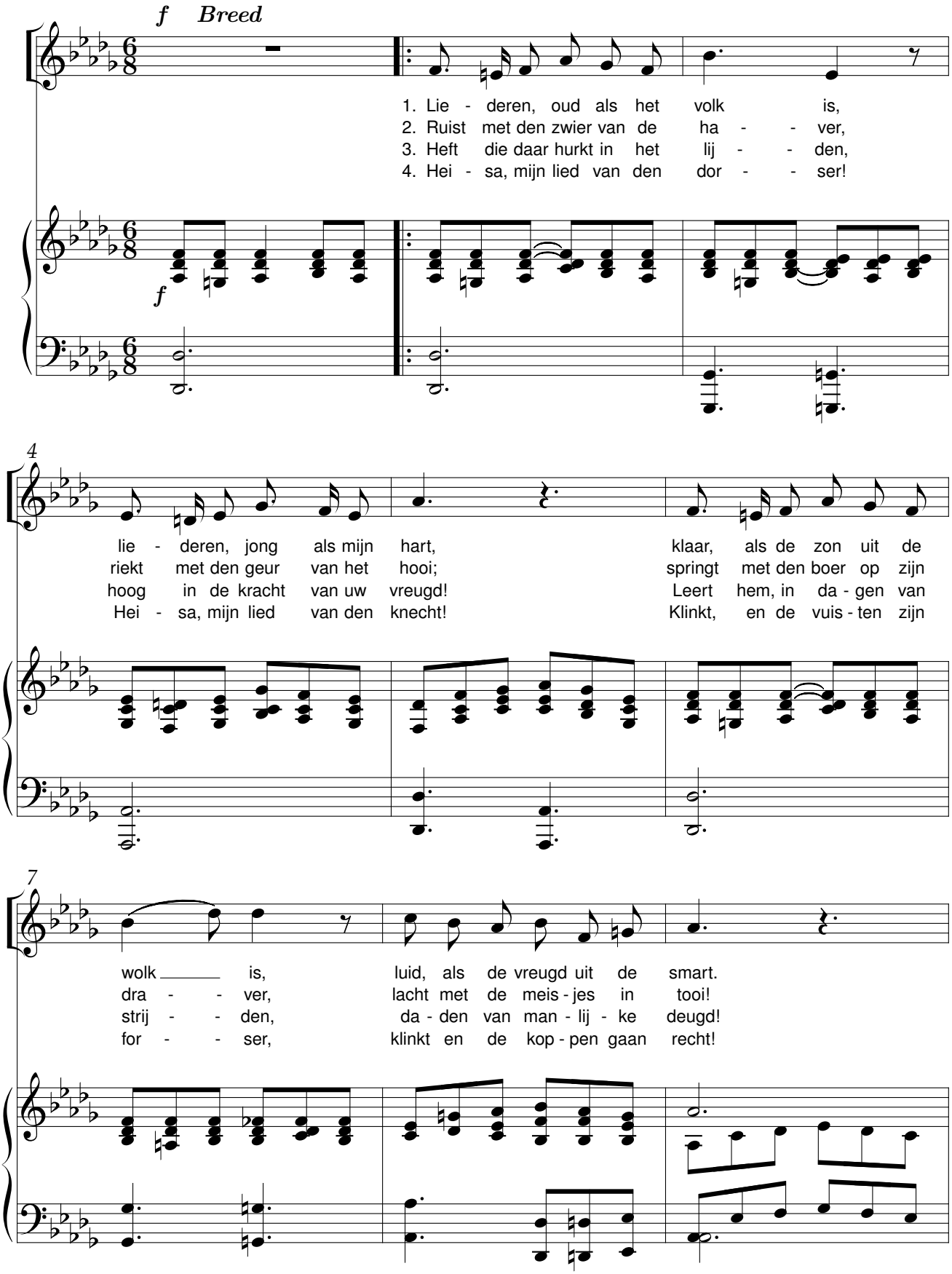

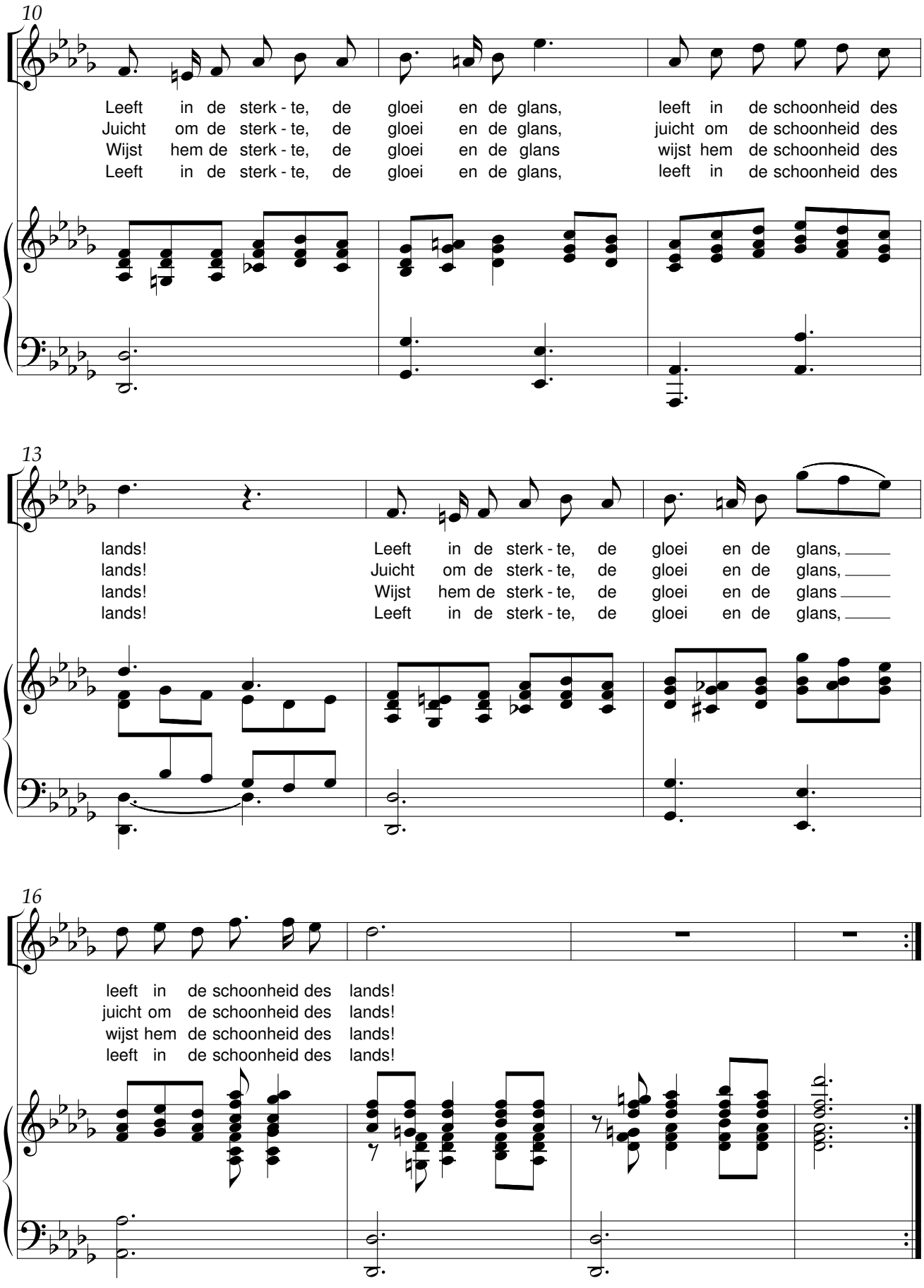
10
Leeft in de sterk - te, de gloei en de glans, leeft in de schoonheid des
Juicht om de sterk - te, de gloei en de glans, juicht om de schoonheid des
Wijst hem de sterk - te, de gloei en de glans wijst hem de schoonheid des
Leeft in de sterk - te, de gloei en de glans, leeft in de schoonheid des
13
lands! Leeft in de sterk - te, de gloei en de glans,
lands! Juicht om de sterk - te, de gloei en de glans,
lands! Wijst hem de sterk - te, de gloei en de glans
lands! Leeft in de sterk - te, de gloei en de glans,
16
leeft in de schoonheid des lands!
juicht om de schoonheid des lands!
wijst hem de schoonheid des lands!
leeft in de schoonheid des lands!

Liederen leeft

René De Clercq (1877-1932) Kees Andriessen (1865-1947)

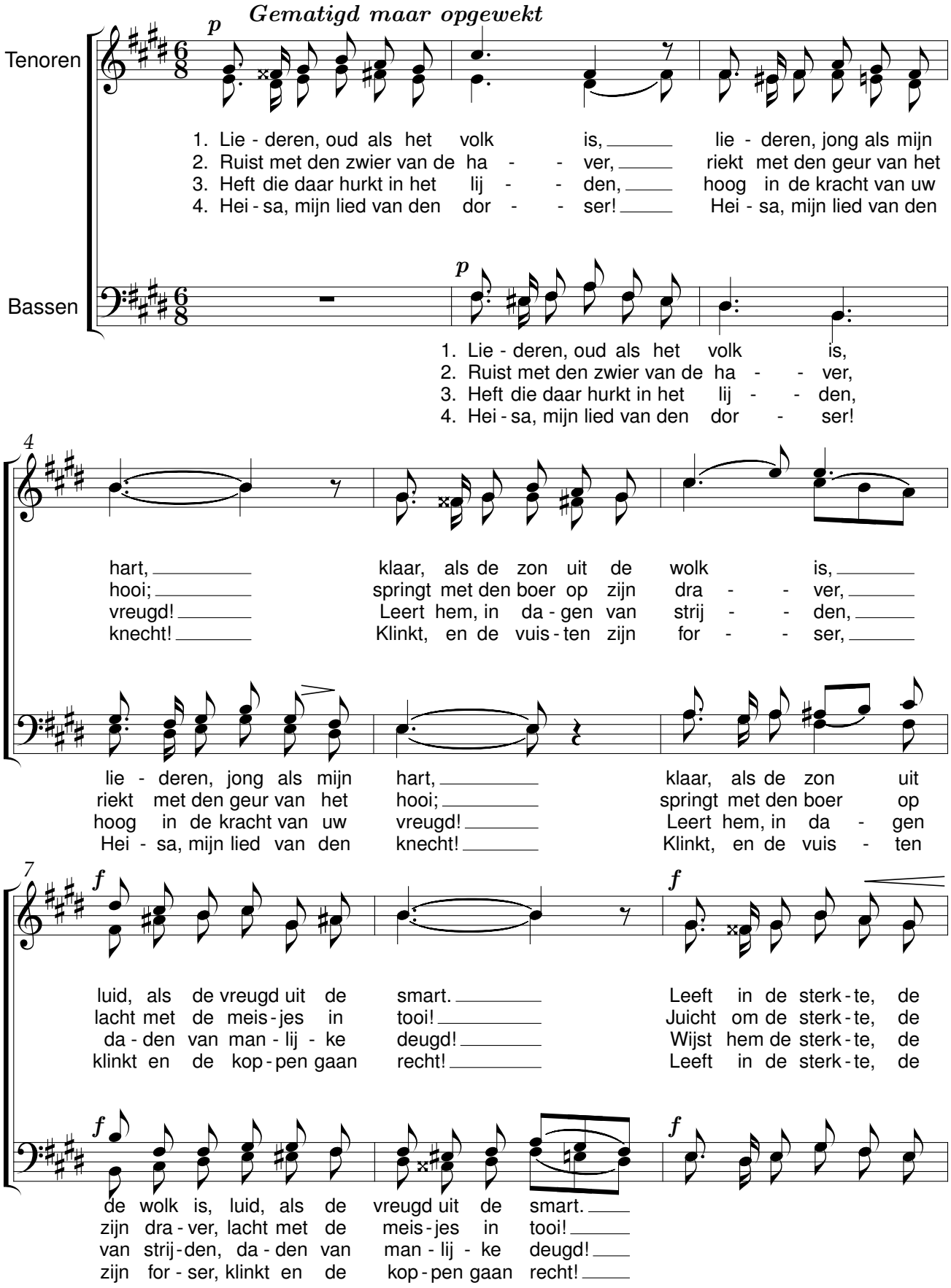

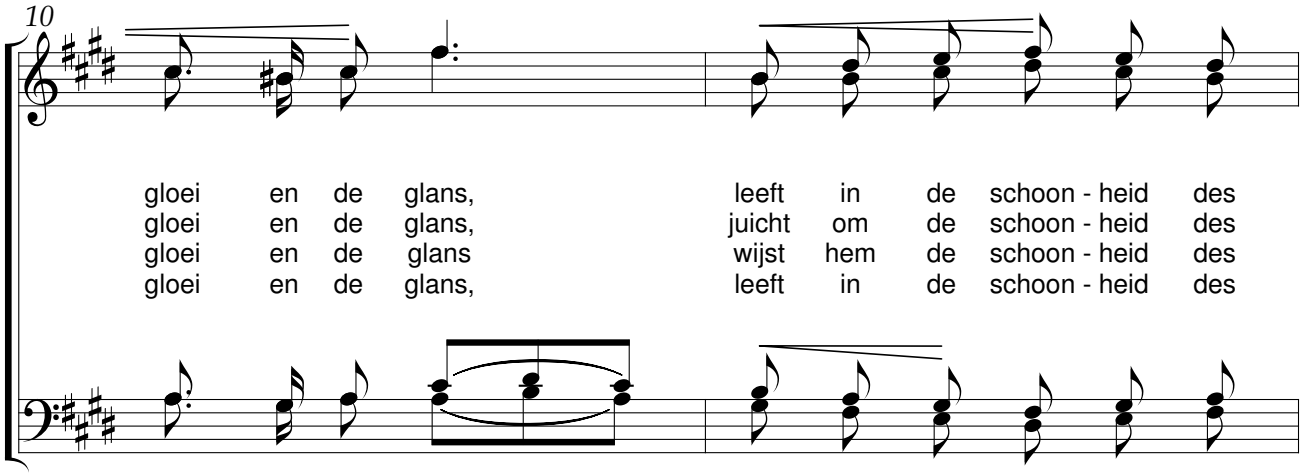
10
gloei en de glans, leeft in de schoon - heid des
gloei en de glans, juicht om de schoon - heid des
gloei en de glans wijst hem de schoon - heid des
gloei en de glans, leeft in de schoon - heid des

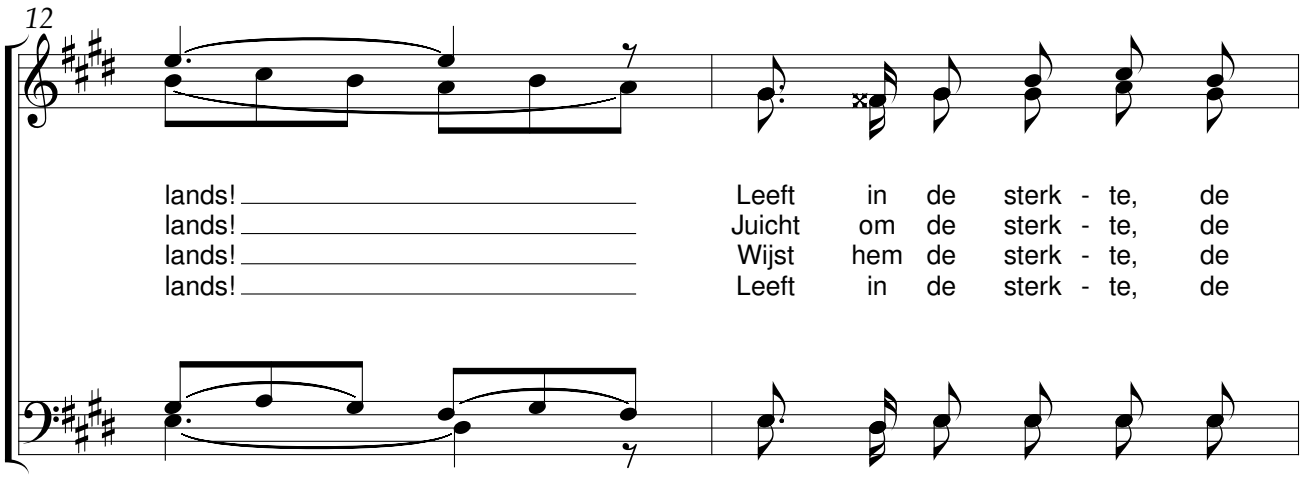
12
lands! Leeft in de sterk - te, de
lands! Juicht om de sterk - te, de
lands! Wijst hem de sterk - te, de
lands! Leeft in de sterk - te, de

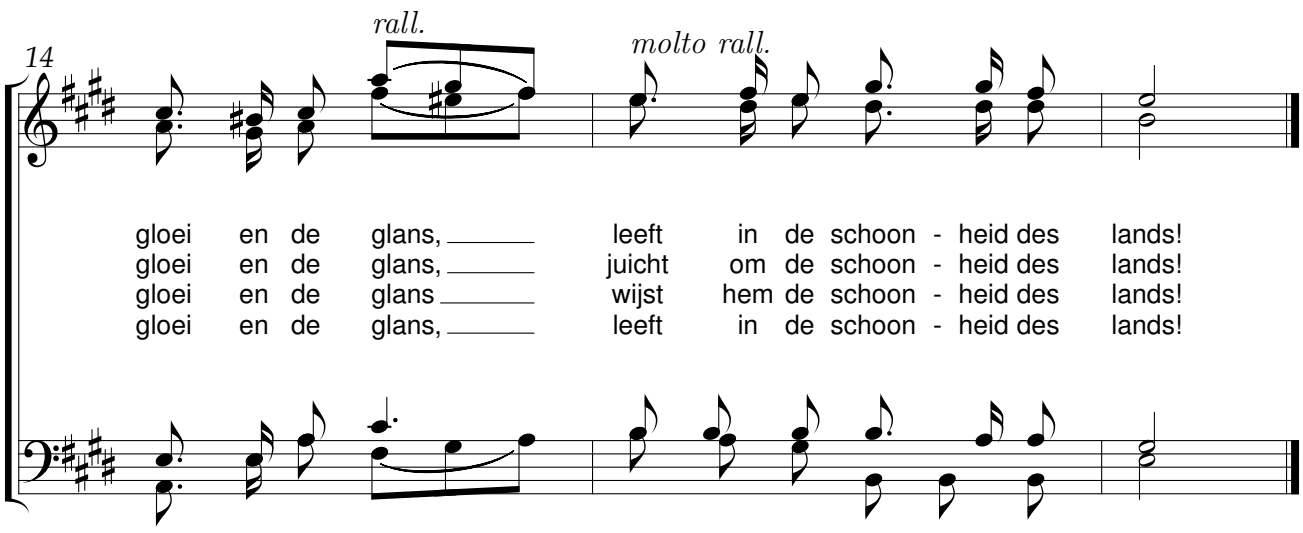
14
rall.
molto rall.
gloei en de glans, leeft in de schoon - heid des lands!
gloei en de glans, juicht om de schoon - heid des lands!
gloei en de glans wijst hem de schoon - heid des lands!
gloei en de glans, leeft in de schoon - heid des lands!

Mijn kleen, kleen dochterke

René De Clercq (1877-1932) Kees Andriessen (1865-1947)

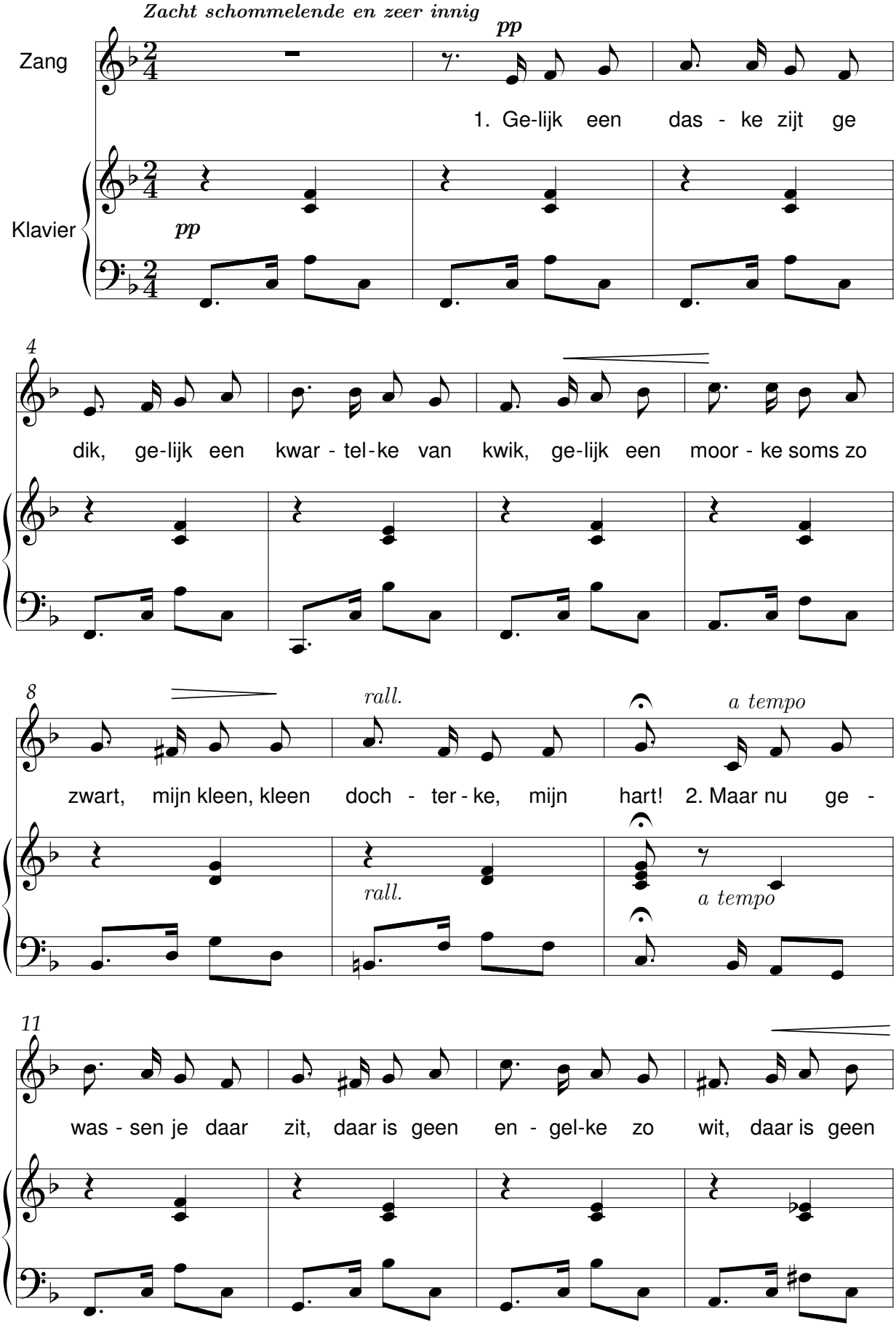

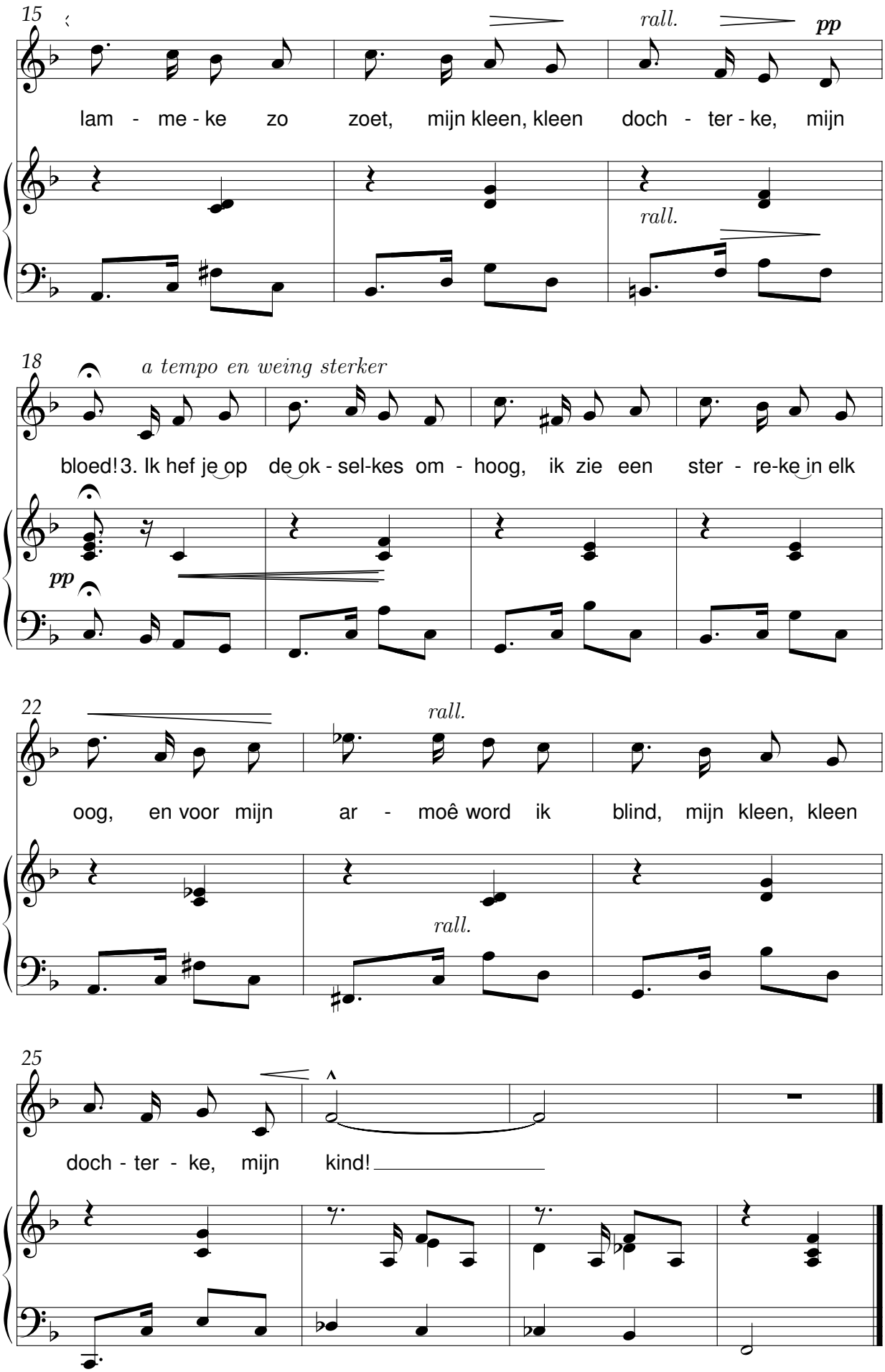
15
rall.
pp
lam - me - ke zo zoet, mijn kleen, kleen doch - ter - ke, mijn
rall.
18
a tempo en weing sterker
bloed! 3. Ik hef je op de ok - sel-kes om - hoog, ik zie een ster - re-ke in elk
pp
22
rall.
oog, en voor mijn ar - moê word ik blind, mijn kleen, kleen
rall.
25
doch - ter - ke, mijn kind!

Mijn ventje slaapt

René De Clercq (1877-1932) Kees Andriessen (1865-1947)

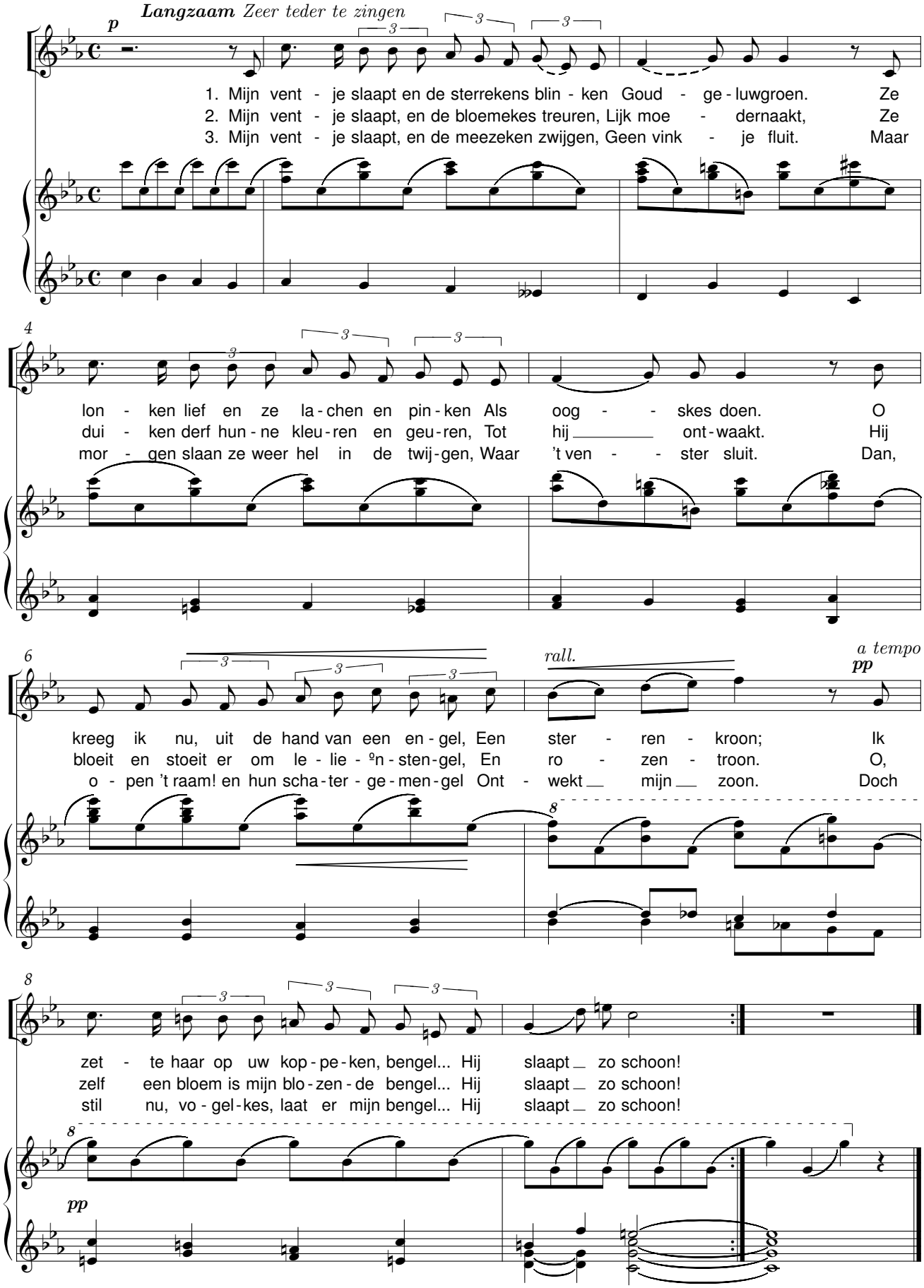

Molenaars dochterke

René De Clercq (1877-1932) Kees Andriessen (1865-1947)

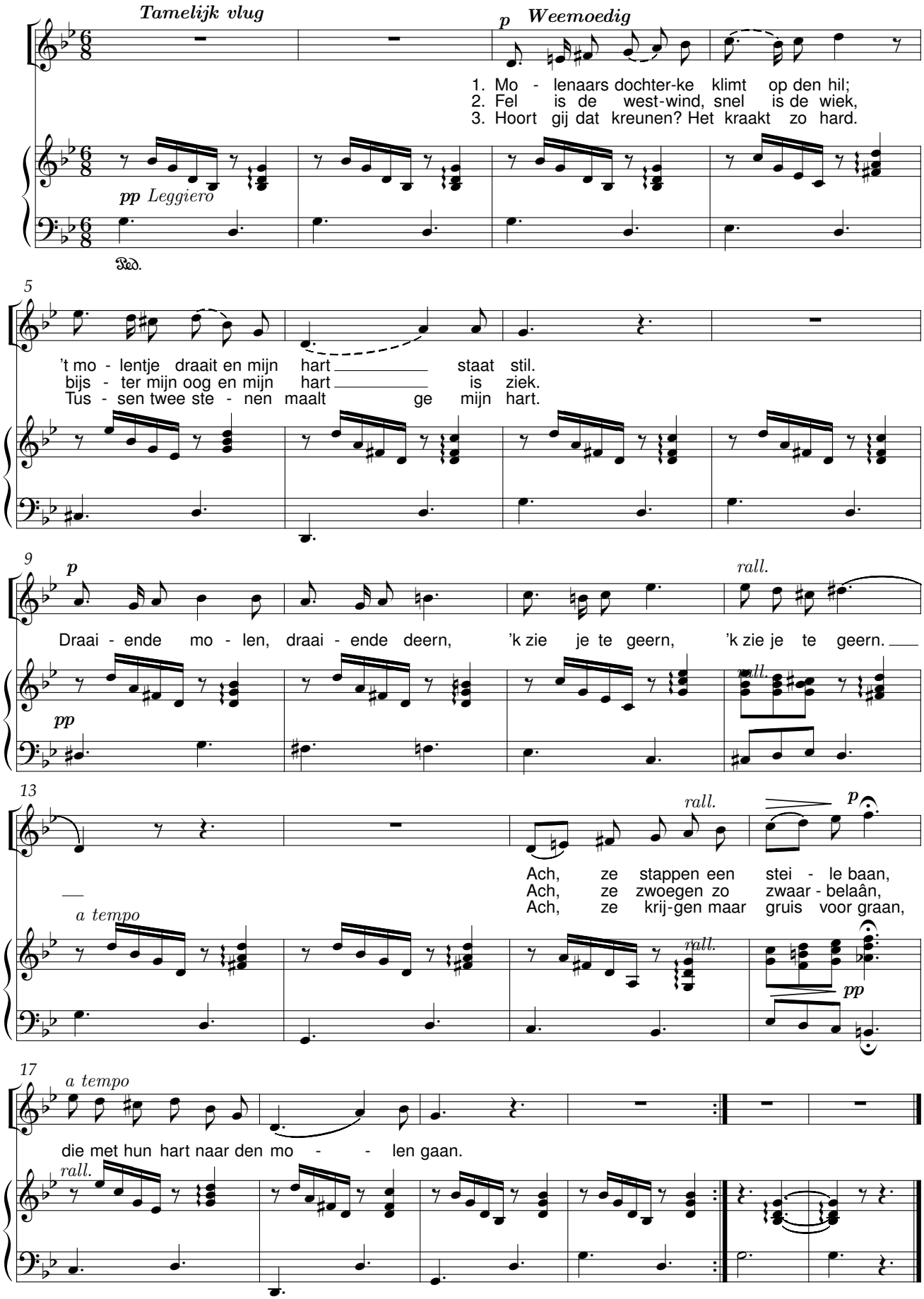

Molenaars dochterke

René De Clercq (1877-1932)

Kees Andriessen (1865-1947)

Orkestratie: Jurriaan Andriessen, 26 sept. 1946

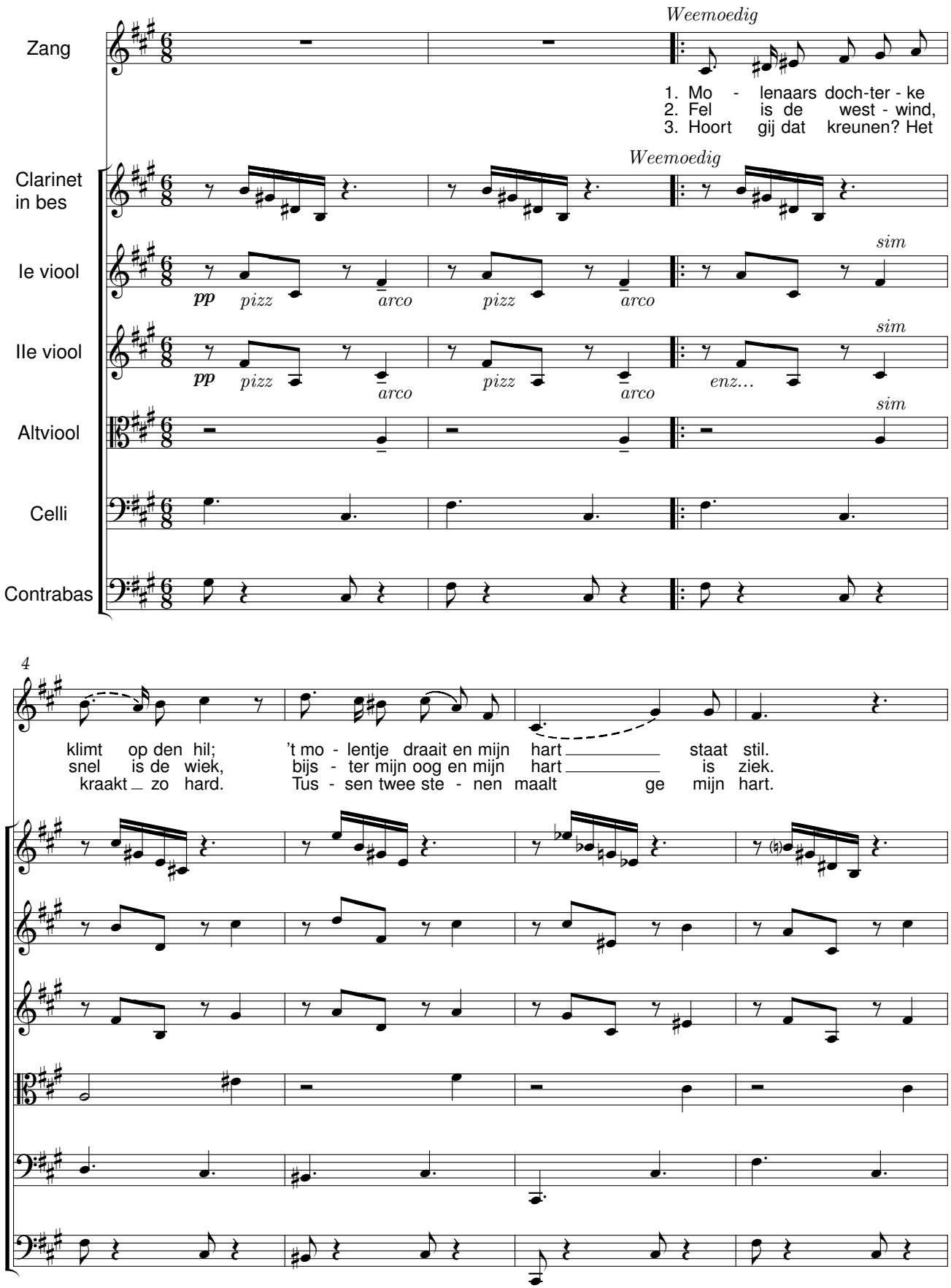

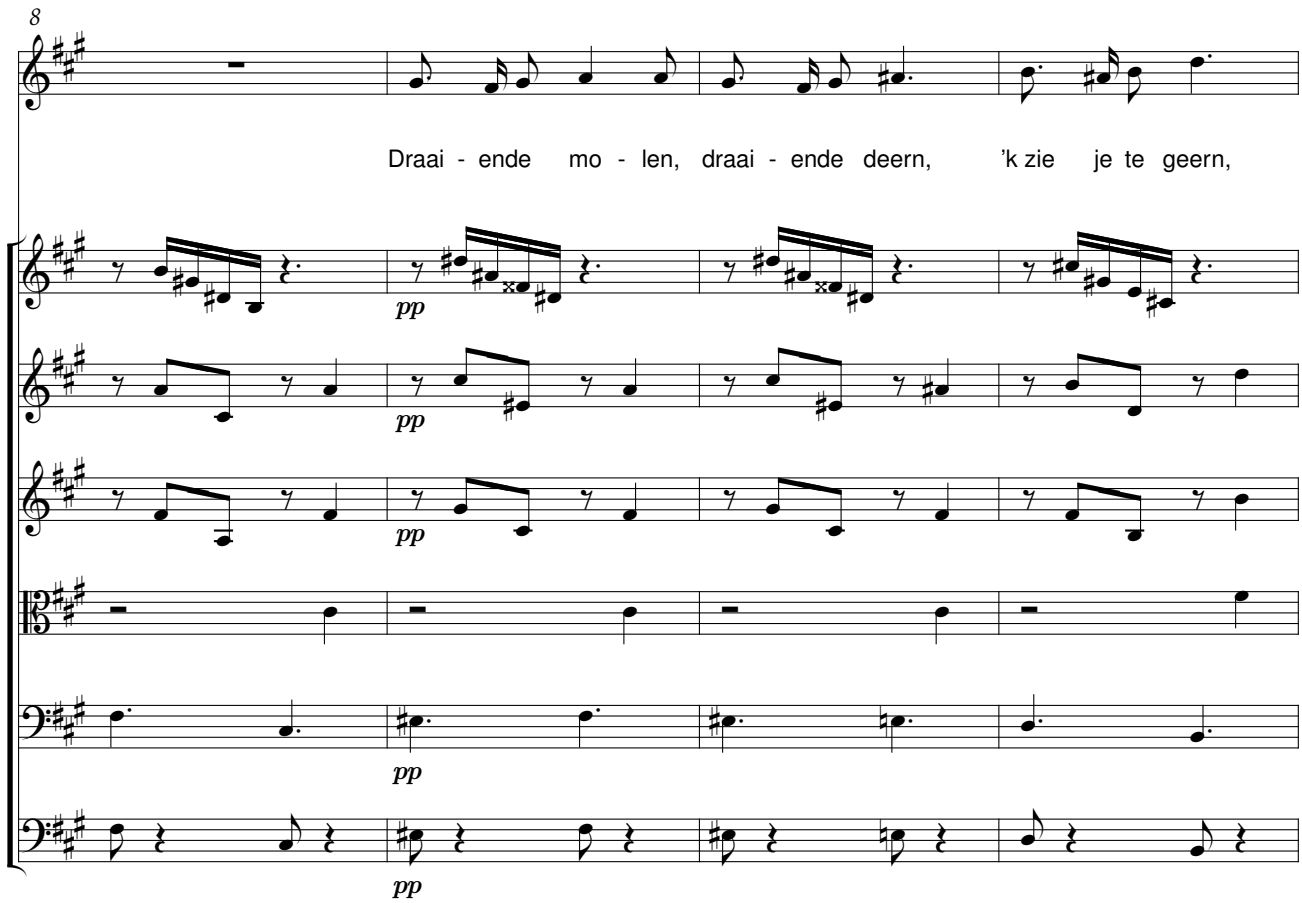
8
Draai - ende mo - len, draai - ende deern, 'k zie je te geern,
pp
pp
pp
pp

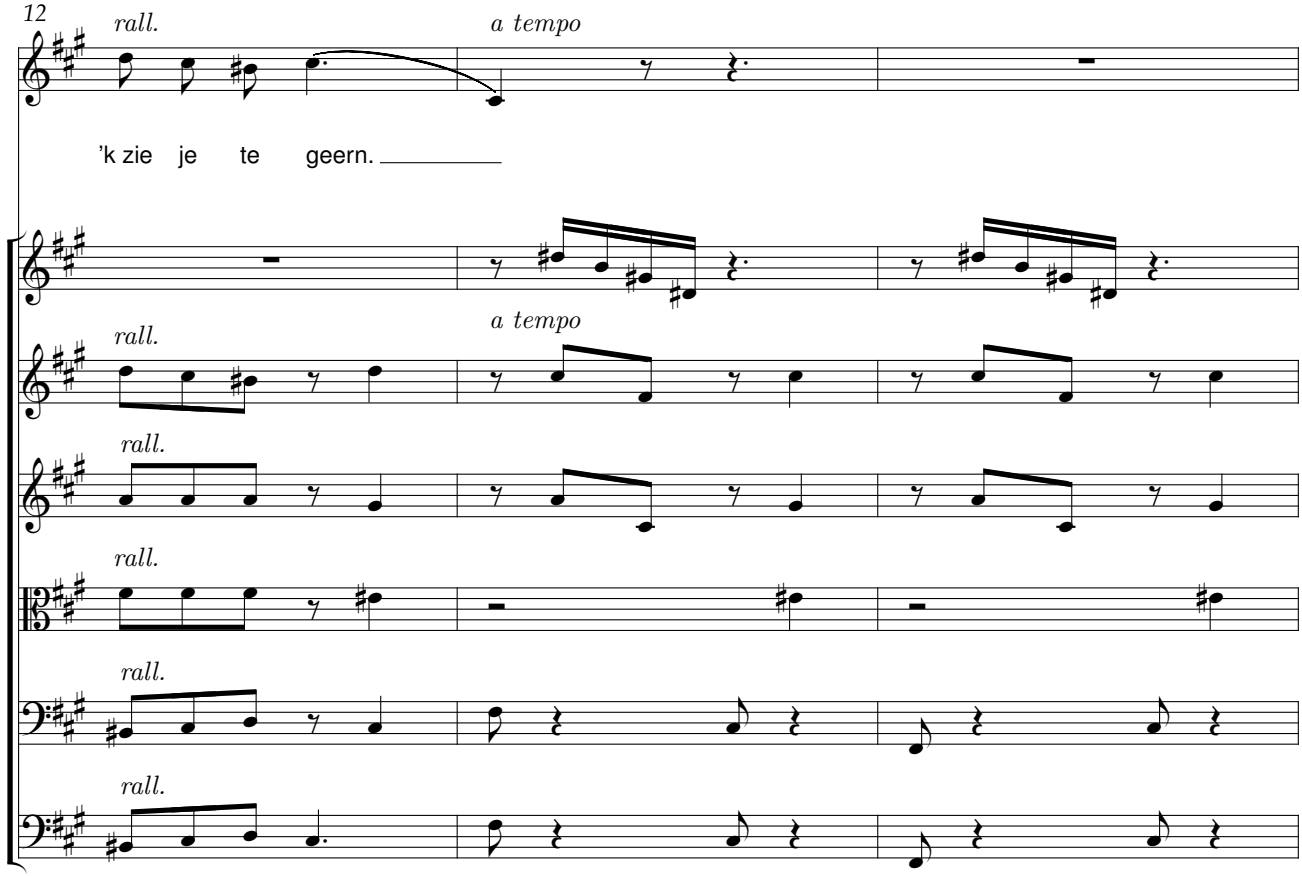
12
rall.
a tempo
'k zie je te geern.
rall.
a tempo
rall.
rall.
rall.
rall.

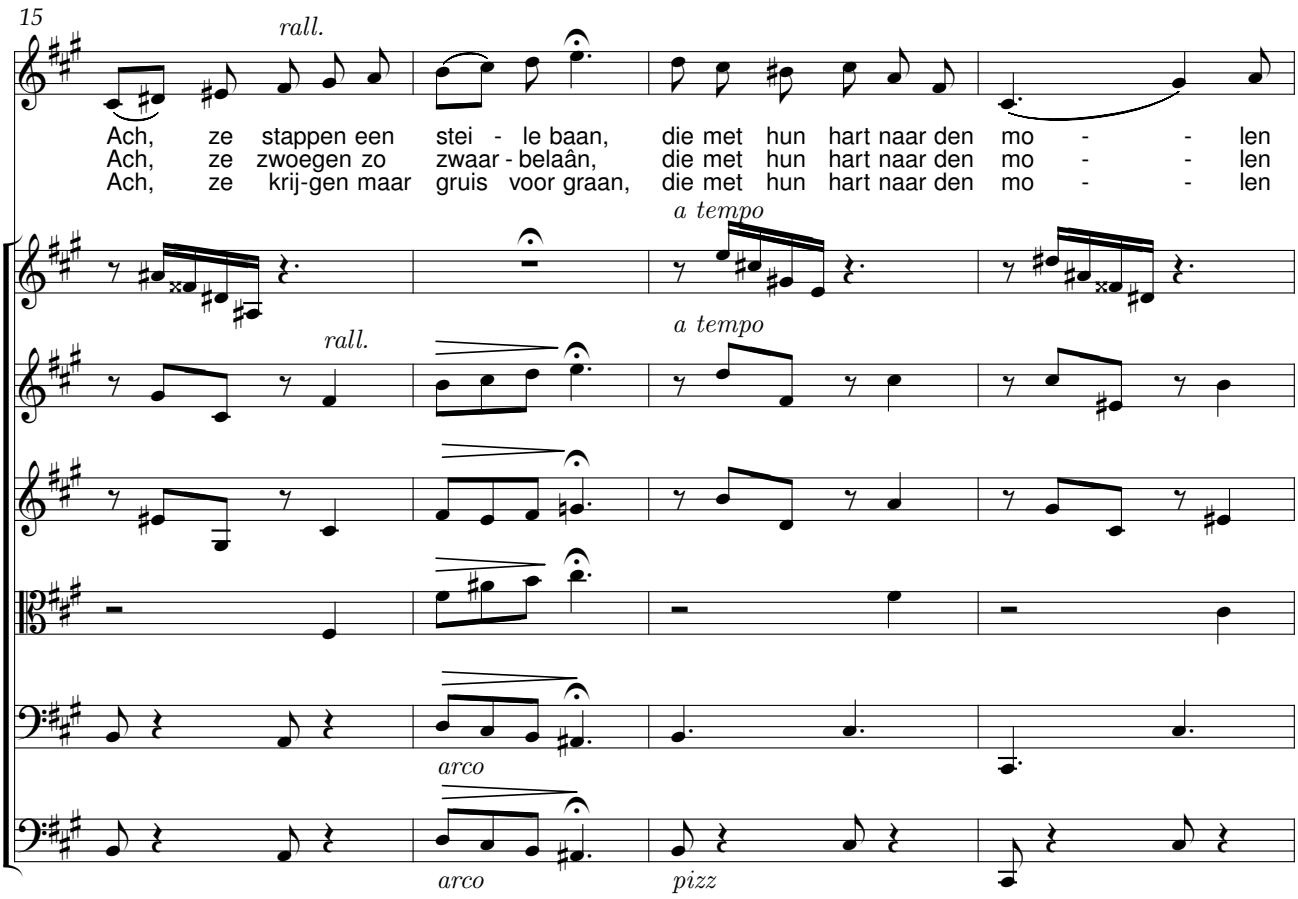
15
rall.
Ach, ze stappen een stei - le baan, die met hun hart naar den mo - - len
Ach, ze zwoegen zo zwaar - belaân, die met hun hart naar den mo - - len
Ach, ze krij-gen maar gruis voor graan, die met hun hart naar den mo - - len
a tempo
rall.
a tempo
arco
arco
pizz

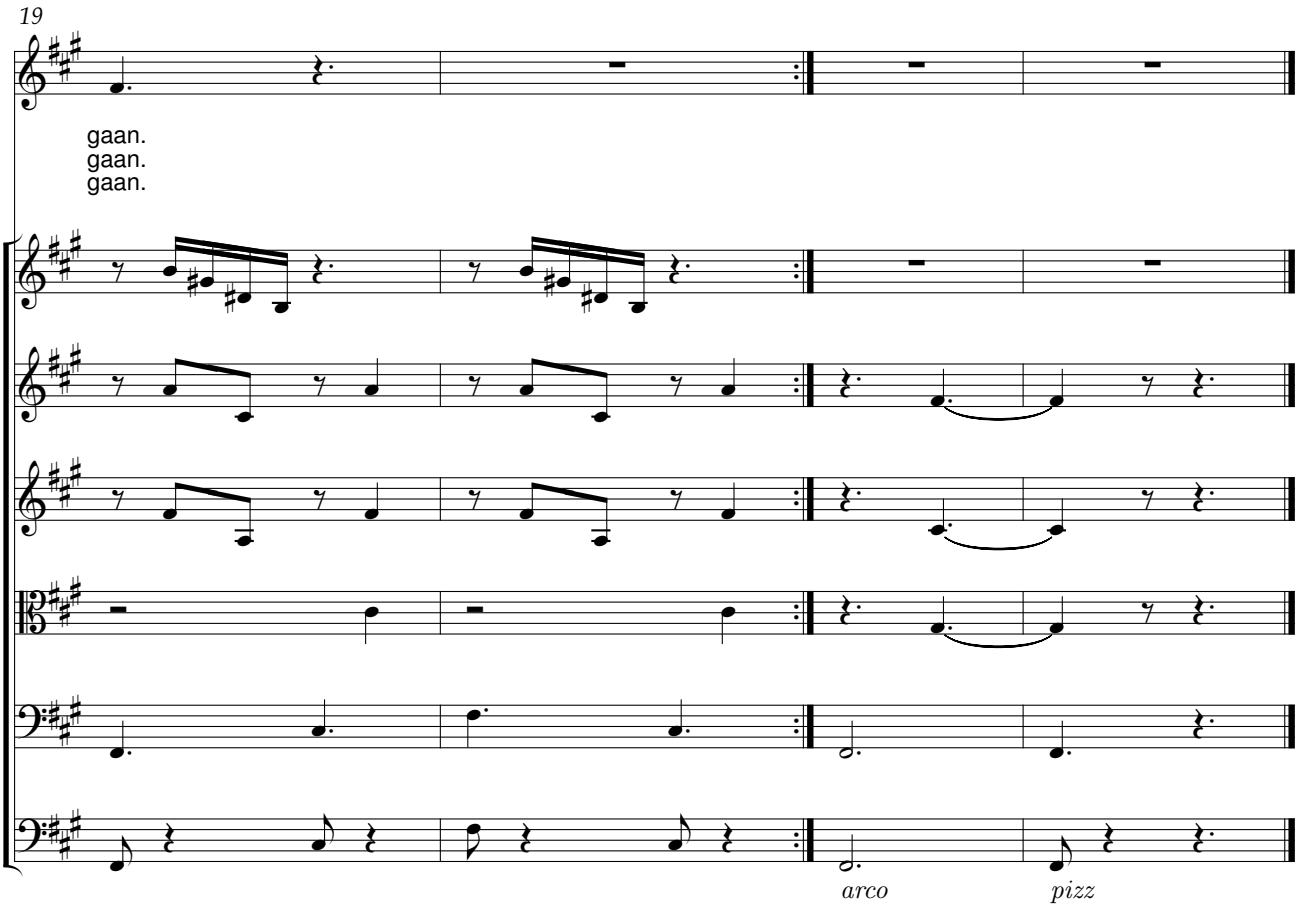
19
gaan.
gaan.
gaan.
arco
pizz

Schommelschuitje

René De Clercq (1877-1932) Kees Andriessen (1865-1947)

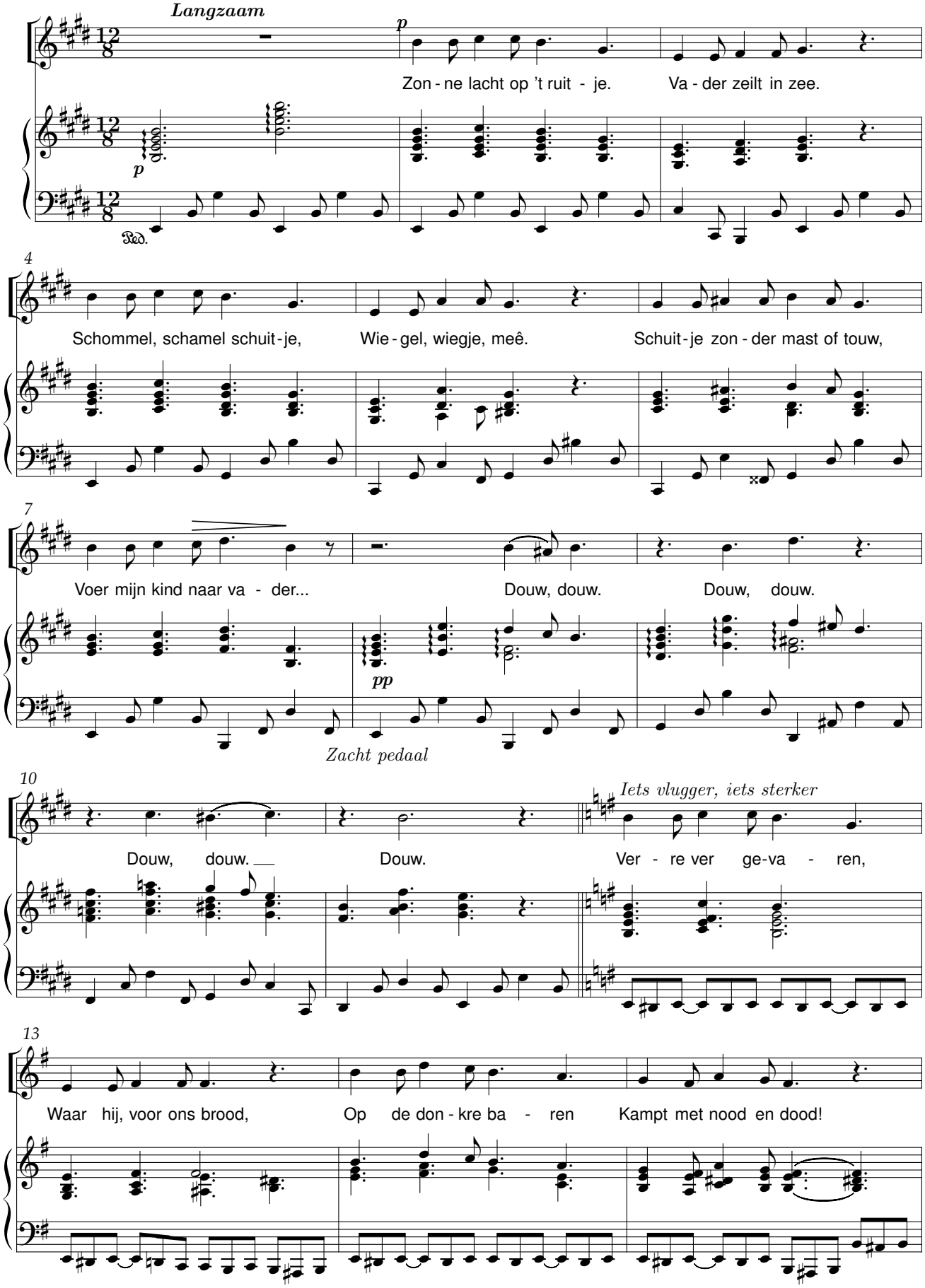

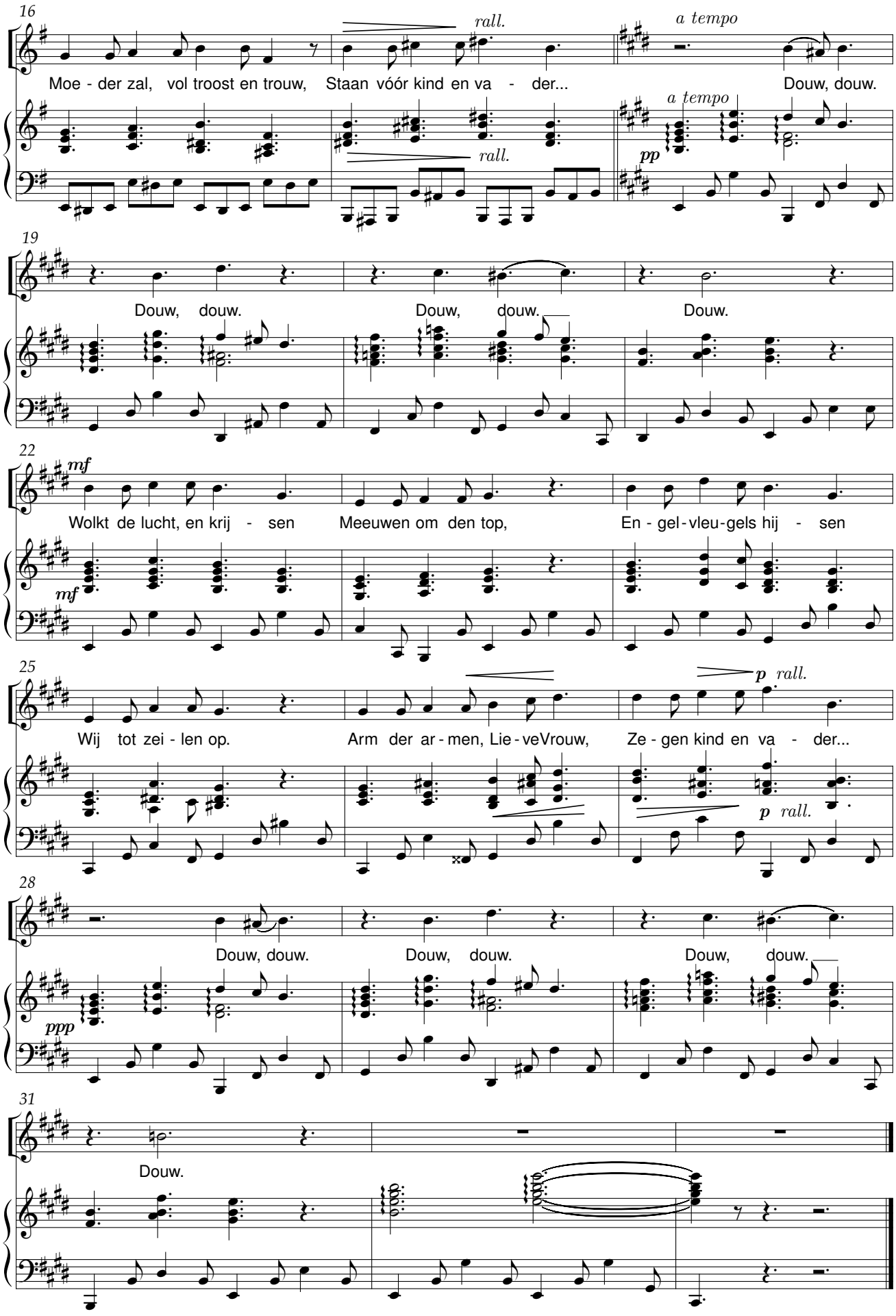
16
rall.
a tempo
Moe - der zal, vol troost en trouw, Staan vóór kind en va - der... Douw, douw.
rall.
a tempo
pp
19
Douw, douw. Douw, douw. Douw.
22
mf
Wolkt de lucht, en krij - sen Meeuwen om den top, En - gel - vleu - gels hij - sen
mf
25
Wij tot zei - len op. Arm der ar - men, Lie - veVrouw, Ze - gen kind en va - der...
p rall.
p rall.
28
Douw, douw. Douw, douw. Douw, douw.
ppp
31
Douw.

Schommelschuitje

René De Clercq (1877-1932)

Kees Andriessen (1865-1947)

Orkestratie: Jurriaan Andriessen, 26 sept. 1946

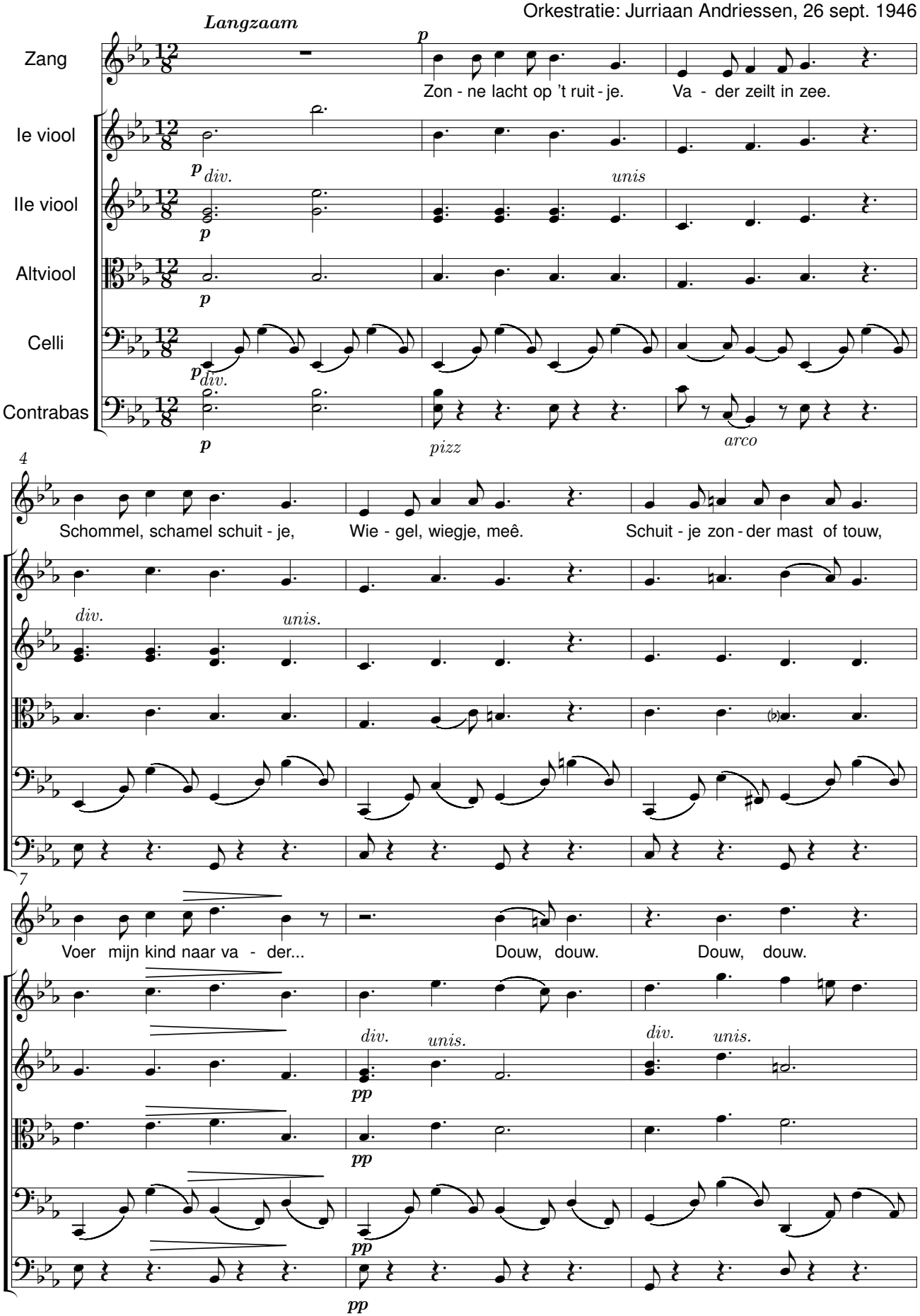

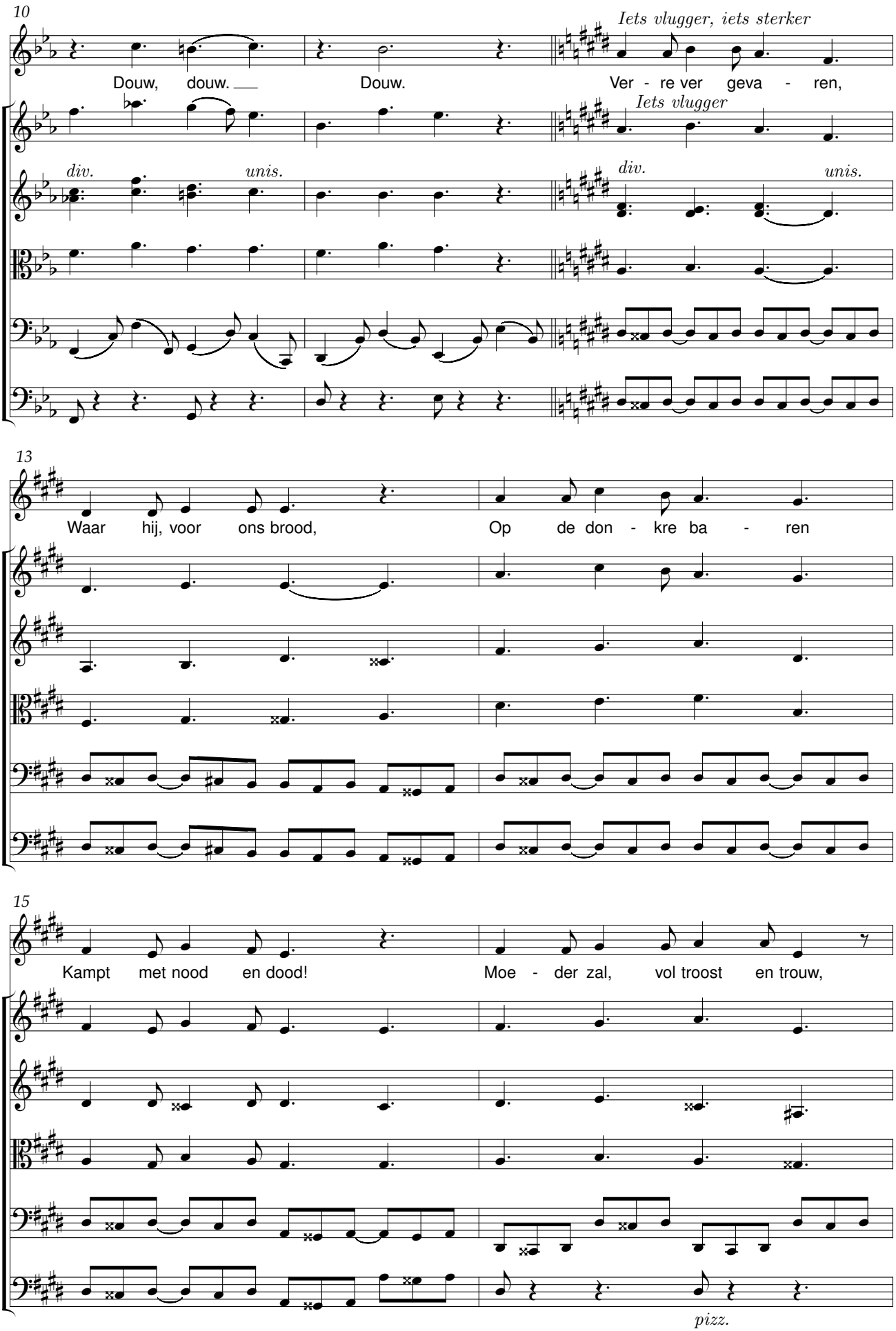
10
Iets vlugger, iets sterker
Douw, douw.
Douw.
Ver - re ver geva - ren,
Iets vlugger
div.
unis.
div.
unis.
13
Waar hij, voor ons brood,
Op de don - kre ba - ren
15
Kampt met nood en dood!
Moe - der zal, vol troost en trouw,
pizz.

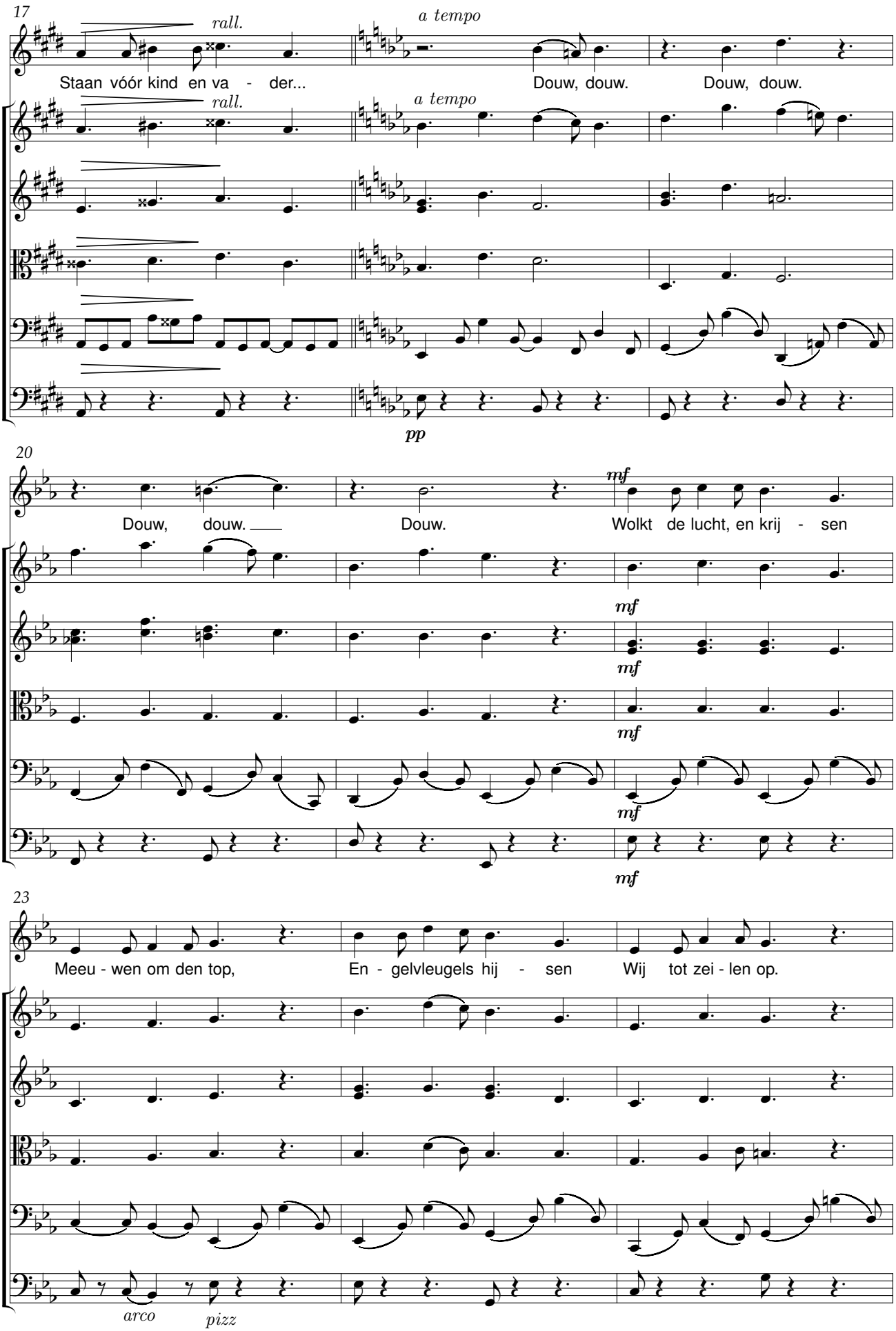
17
rall.
a tempo
Staan vóór kind en va - der...
Douw, douw.
Douw, douw.
pp
20
Douw, douw.
Douw.
mf
Wolkt de lucht, en krij - sen
23
Meeu - wen om den top,
En - gelvleugels hij - sen
Wij tot zei - len op.
arco
pizz

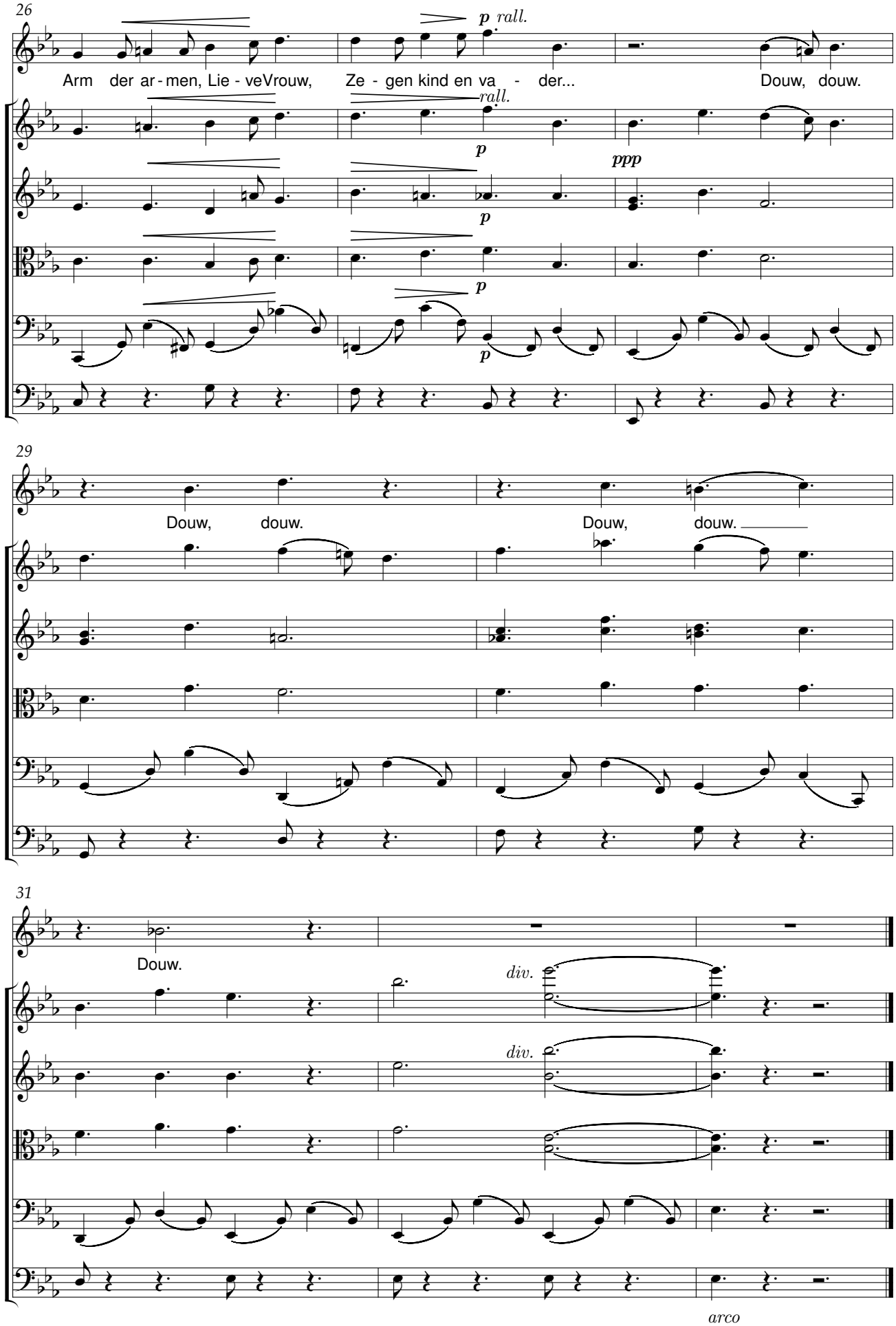
26
p rall.
Arm der ar - men, Lie - veVrouw, Ze - gen kind en va - der... Douw, douw.
rall.
p
ppp
p
p
29
Douw, douw. Douw, douw.
31
Douw.
div.
div.
arco

Troostliedeke

René De Clercq (1877-1932) Kees Andriessen (1865-1947)

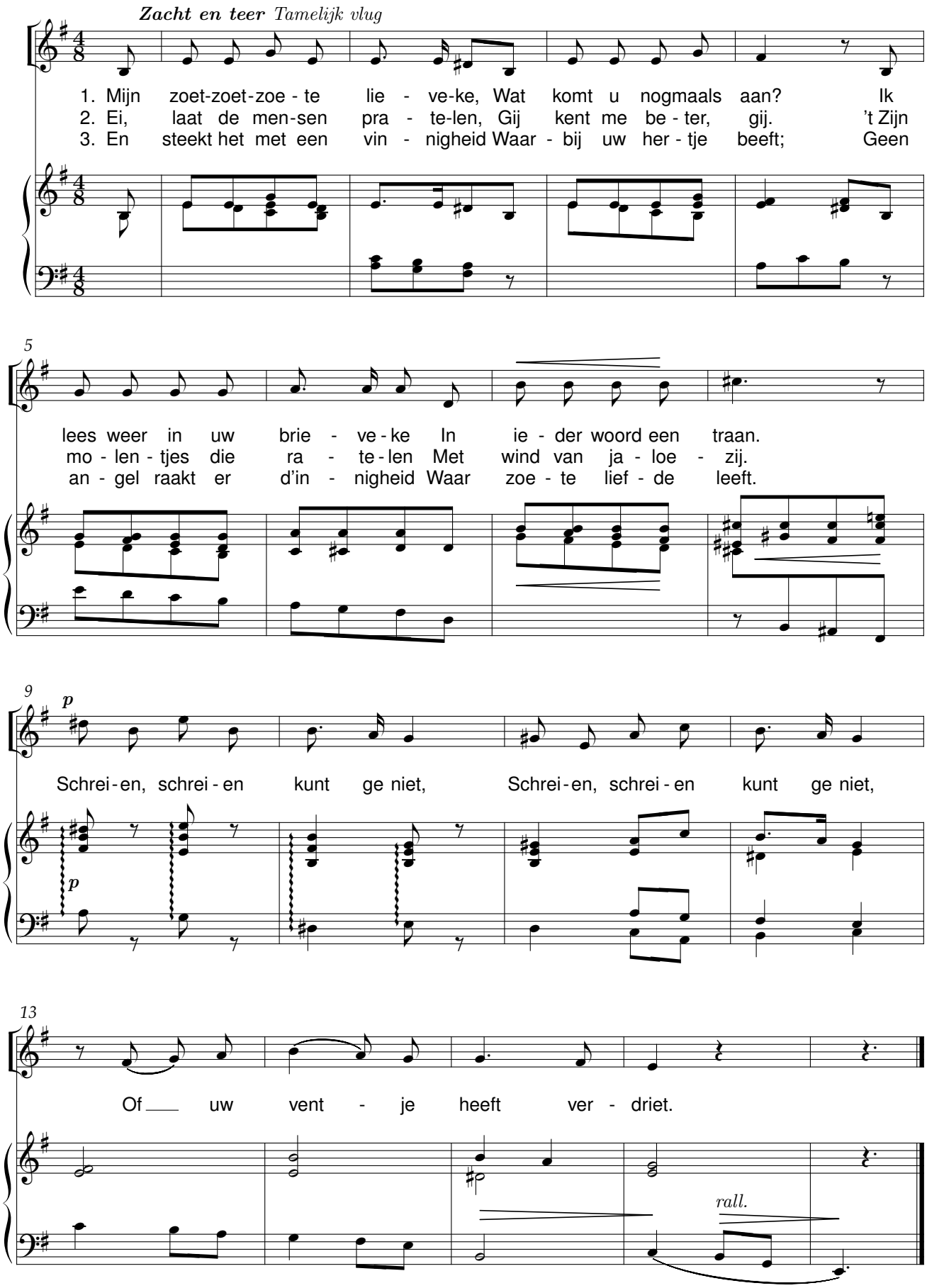

Van de zanger

René De Clercq (1877-1932) Kees Andriessen (1865-1947)

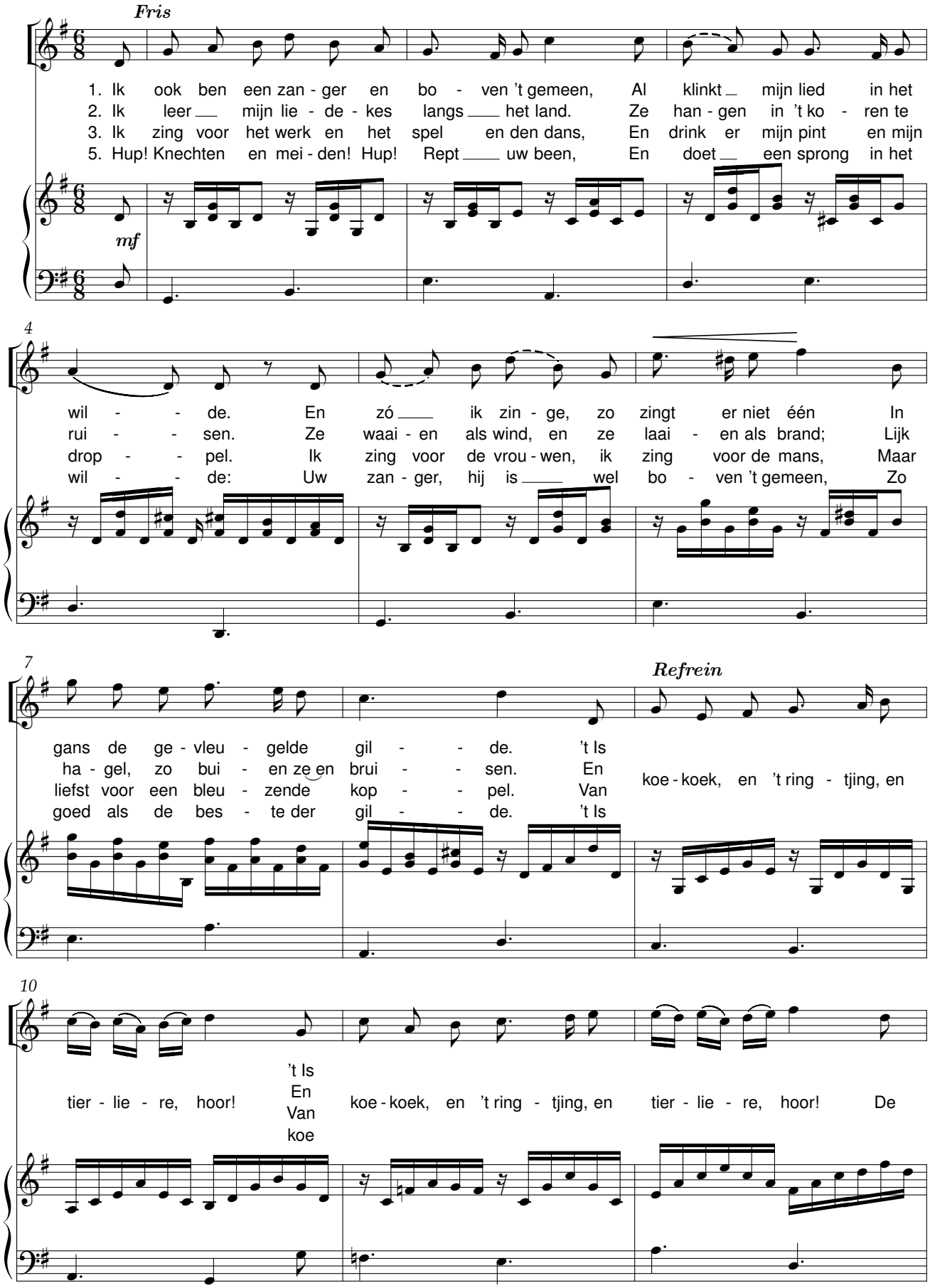

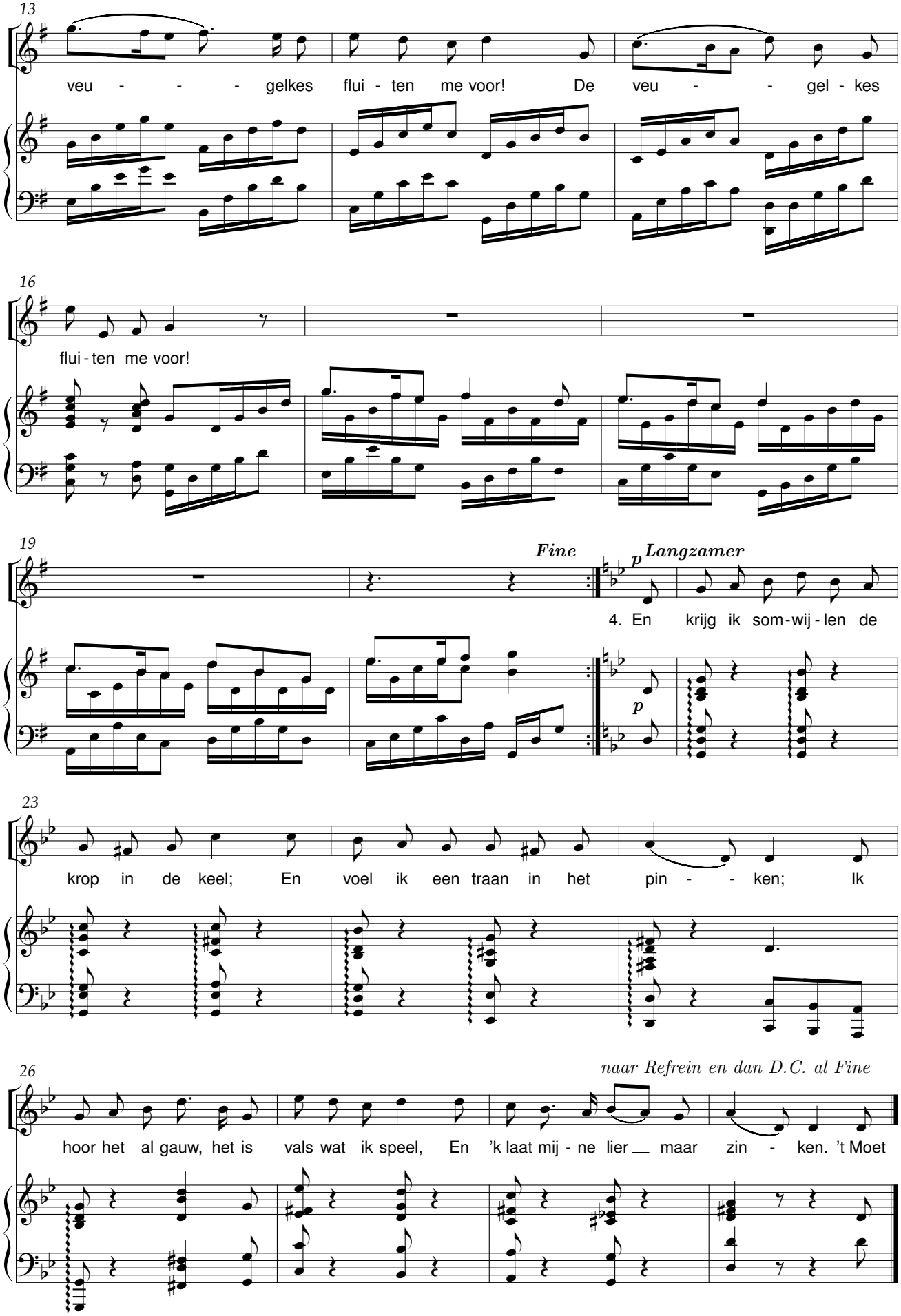
13
veu - - - gelkes flui - ten me voor! De veu - - gel - kes
16
flui - ten me voor!
19
Fine
p
Langzamer
4. En krijg ik som - wij - len de
p
23
krop in de keel; En voel ik een traan in het pin - - ken; Ik
26
naar Refrein en dan D.C. al Fine
hoor het al gauw, het is vals wat ik speel, En 'k laat mij - ne lier maar zin - ken. 't Moet

Zagers

René De Clercq (1877-1932) Kees Andriessen (1865-1947)

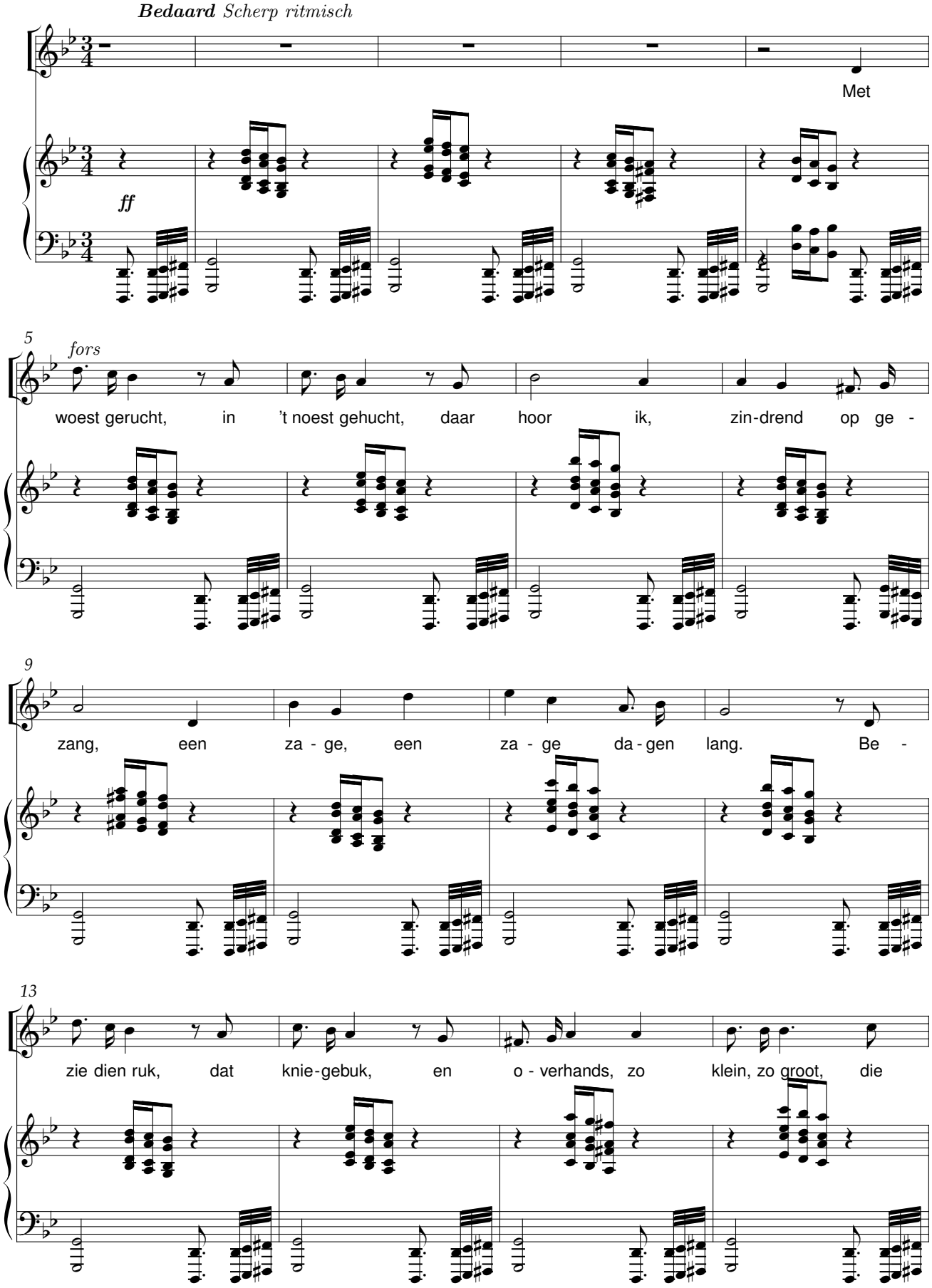

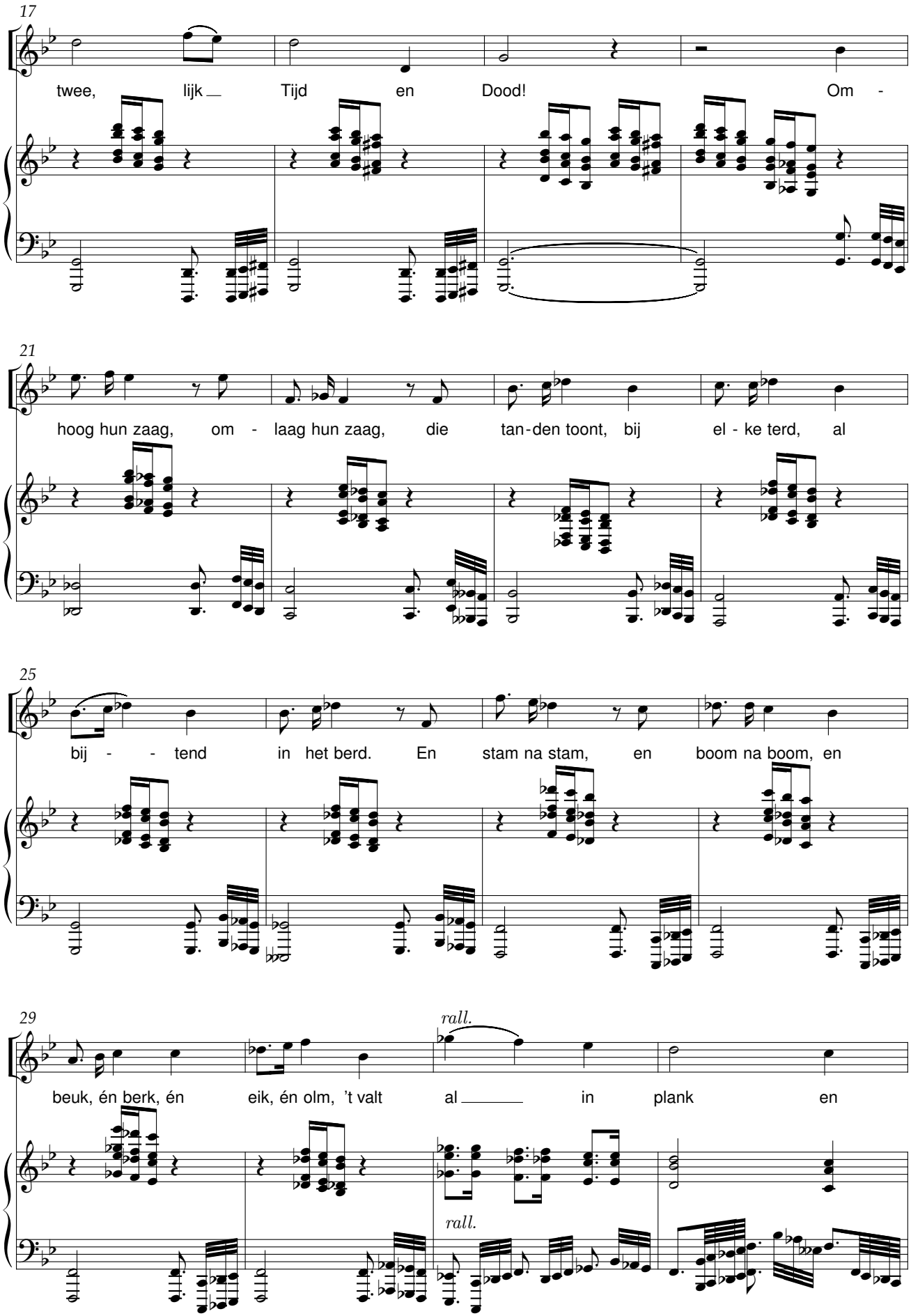
17
twee, lijk Tijd en Dood! Om -
21
hoog hun zaag, om - laag hun zaag, die tan-den toont, bij el - ke terd, al
25
bij - - tend in het berd. En stam na stam, en boom na boom, en
29
rall.
beuk, én berk, én eik, én olm, 't valt al in plank en
rall.

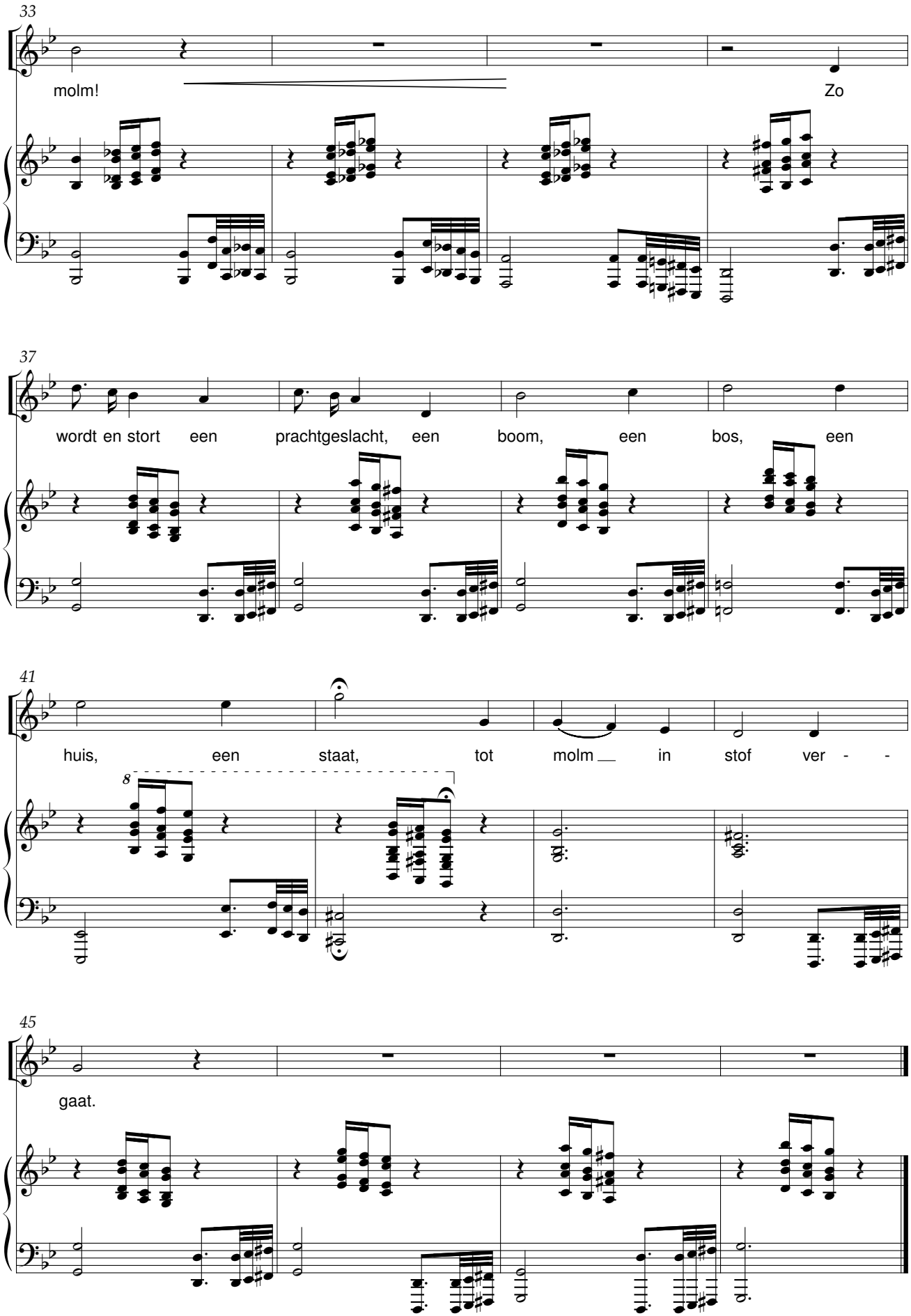
33
molm!
Zo
37
wordt en stort een prachtgeslacht, een boom, een bos, een
41
huis, een staat, tot molm in stof ver - -
8
45
gaat.

Adeste

René De Clercq (1877-1932) Willem Andriessen (1887-1964)

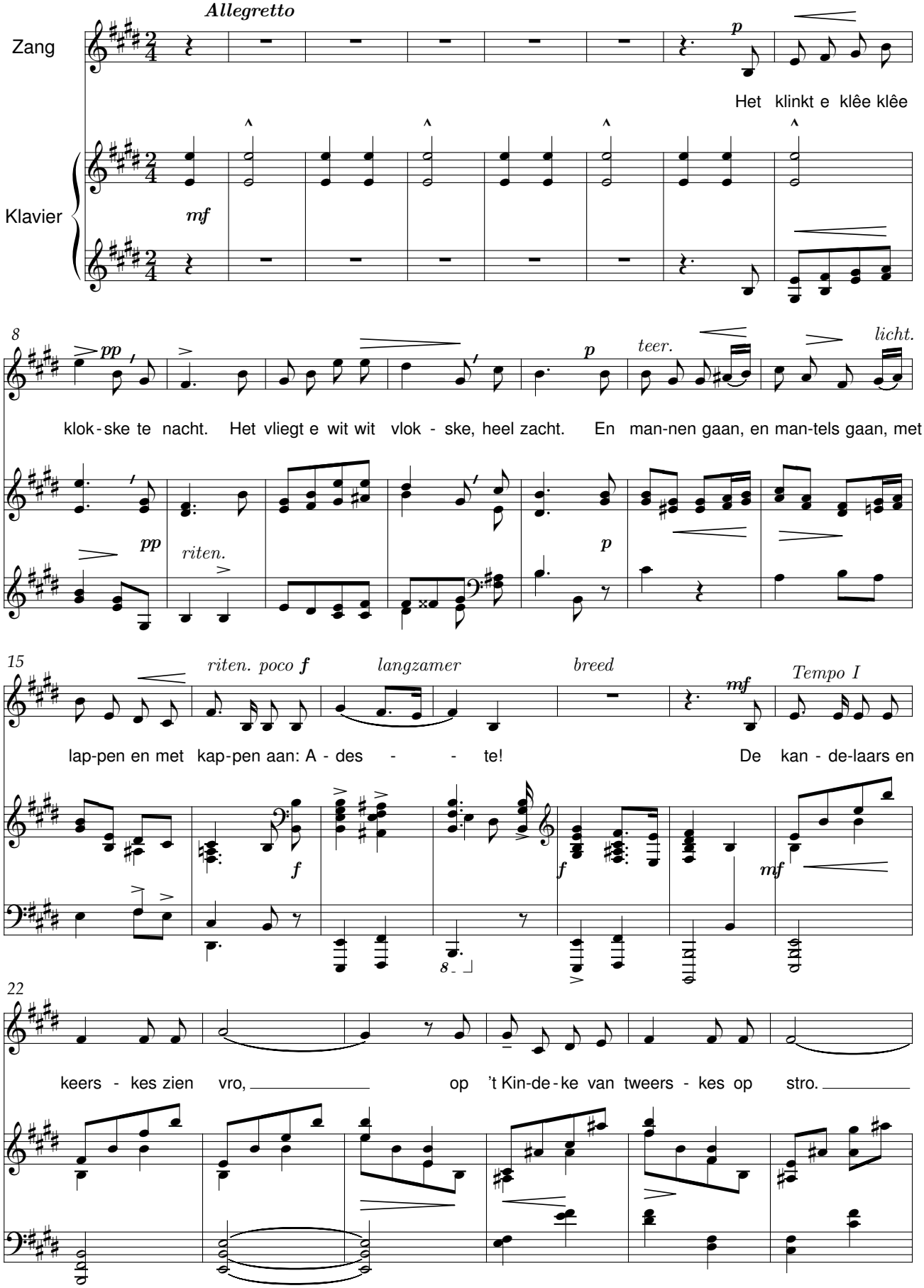

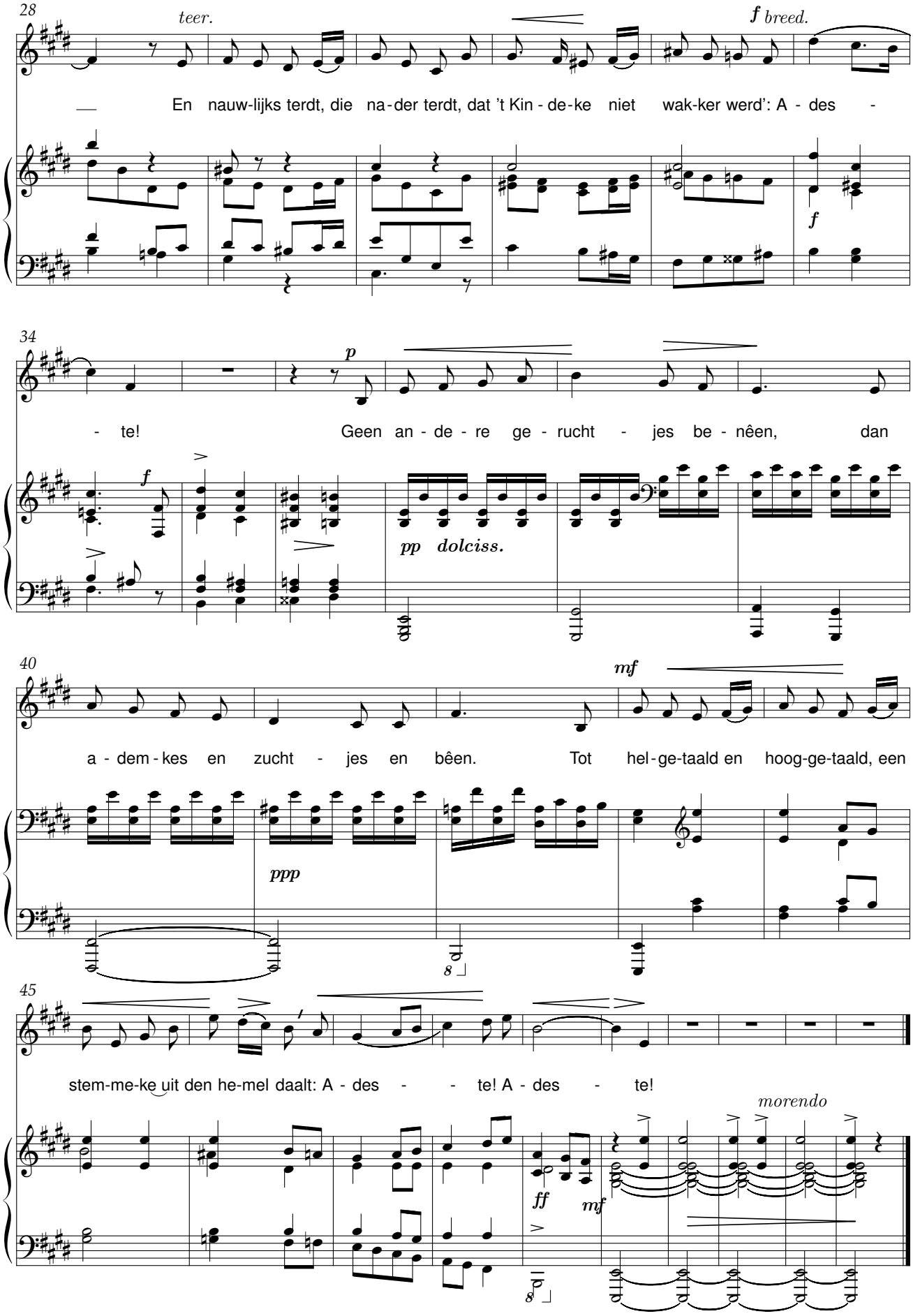
28
teer.
f breed.
En nauw-lijks terdt, die na-der terdt, dat 't Kin-de-ke niet wak-ker werd': A-des-
f
34
p
-te! Geen an-de-re ge-rucht-jes be-nêen, dan
f
pp dolciss.
40
mf
a-dem-kes en zucht-jes en bêen. Tot hel-ge-taald en hoog-ge-taald, een
ppp
8
45
stem-me-ke uit den he-mel daalt: A-des-te! A-des-te!
morendo
ff
mf
8

O Lieve

René De Clercq (1877-1932) — Willem Andriessen (1887-1864)

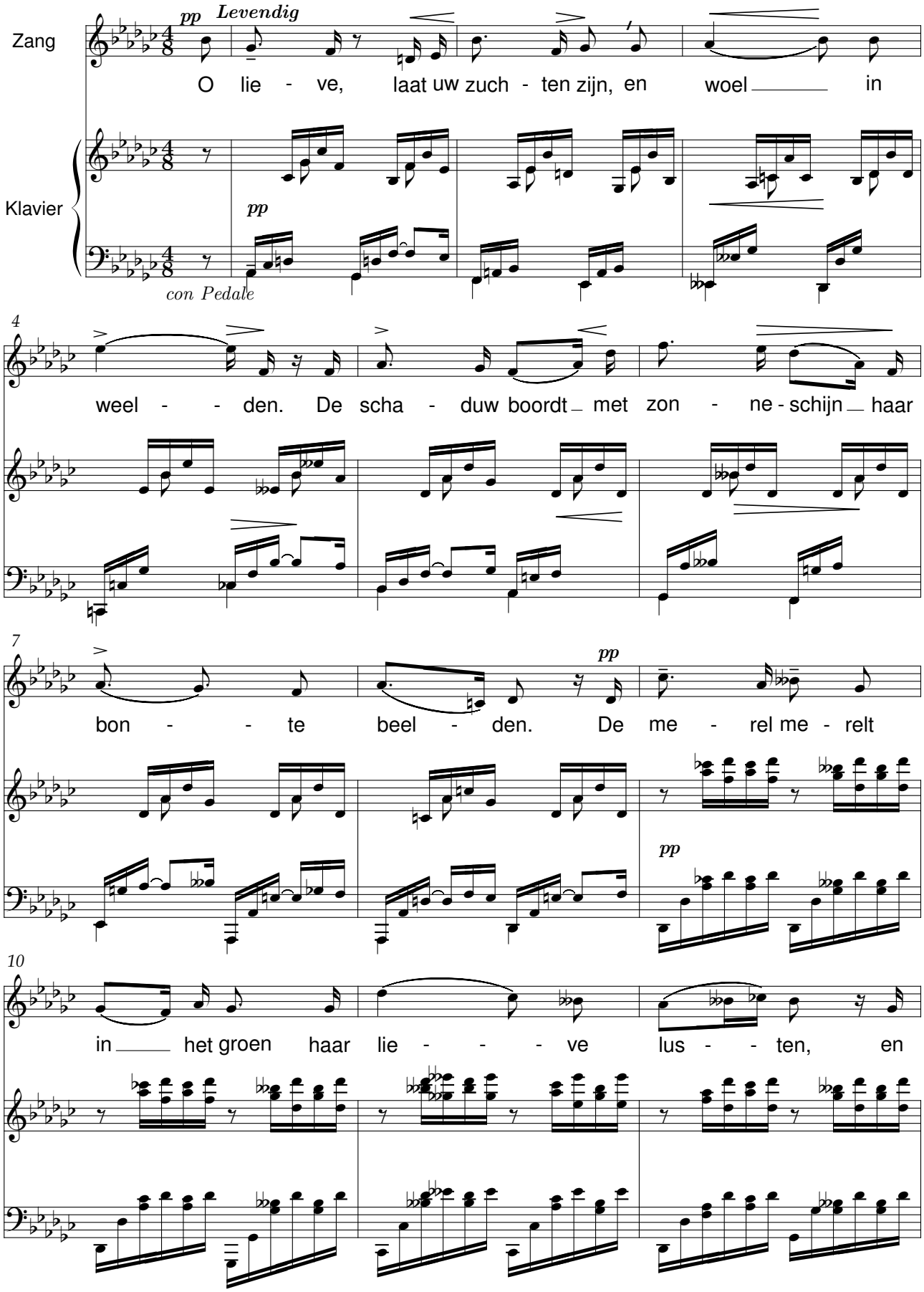

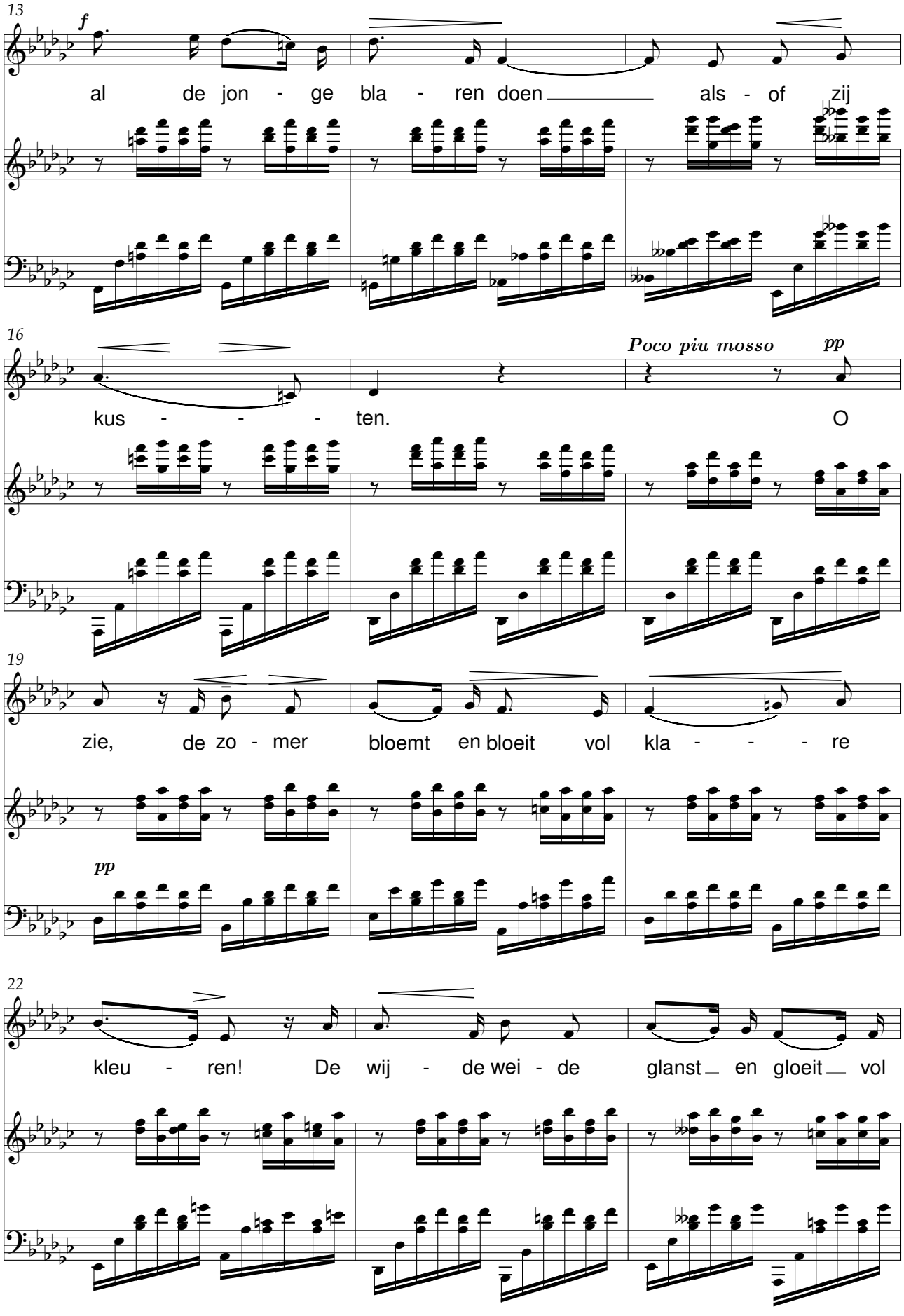
13
f
al de jon - ge bla - ren doen als - of zij
16
Poco piu mosso
pp
kus - - - ten. O
19
zie, de zo - mer bloemt en bloeit vol kla - - - re
pp
22
kleu - ren! De wij - de wei - de glanst en gloeit vol

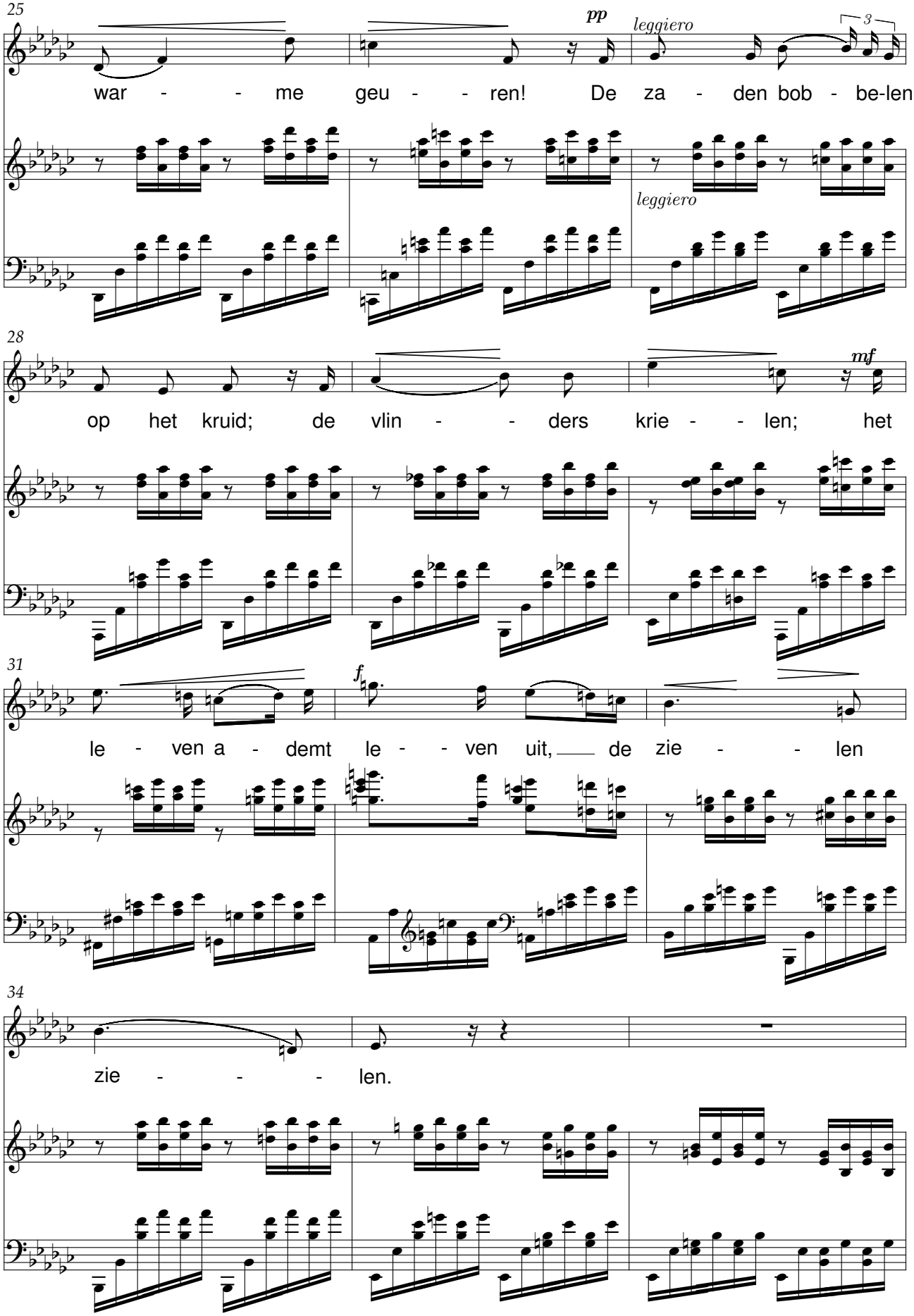
25
pp
leggiero
3
war - - me geu - - ren! De za - den bob - be-len
leggiero
28
mf
op het kruid; de vlin - - ders krie - - len; het
31
f
le - ven a - demt le - - ven uit, de zie - - len
34
zie - - - len.

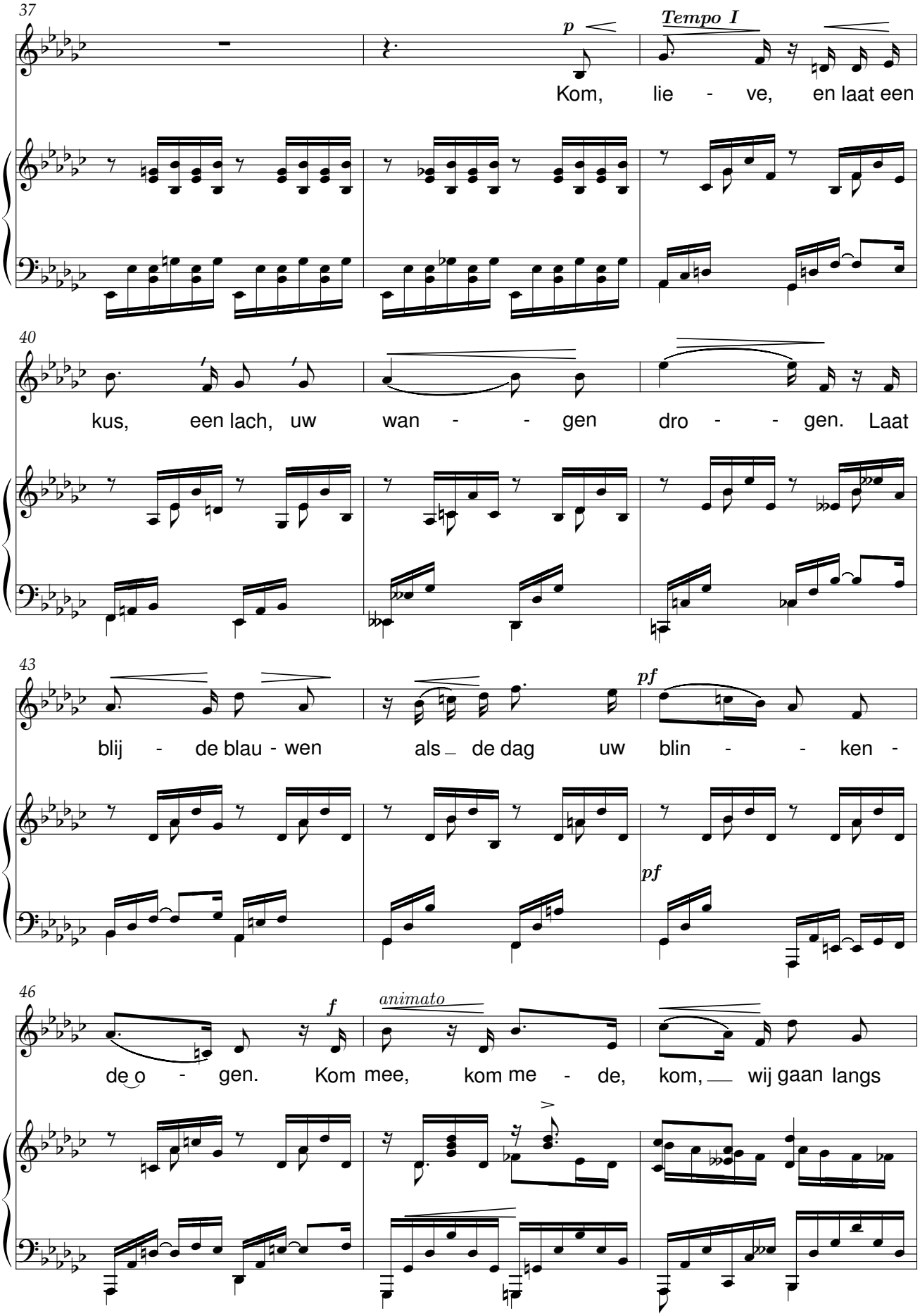
37
p
Tempo I
Kom, lie - ve, en laat een
40
kus, een lach, uw wan - - gen dro - - gen. Laat
43
pf
blij - de blau - wen als de dag uw blin - - ken -
pf
46
f
animato
de o - gen. Kom mee, kom me - de, kom, wij gaan langs

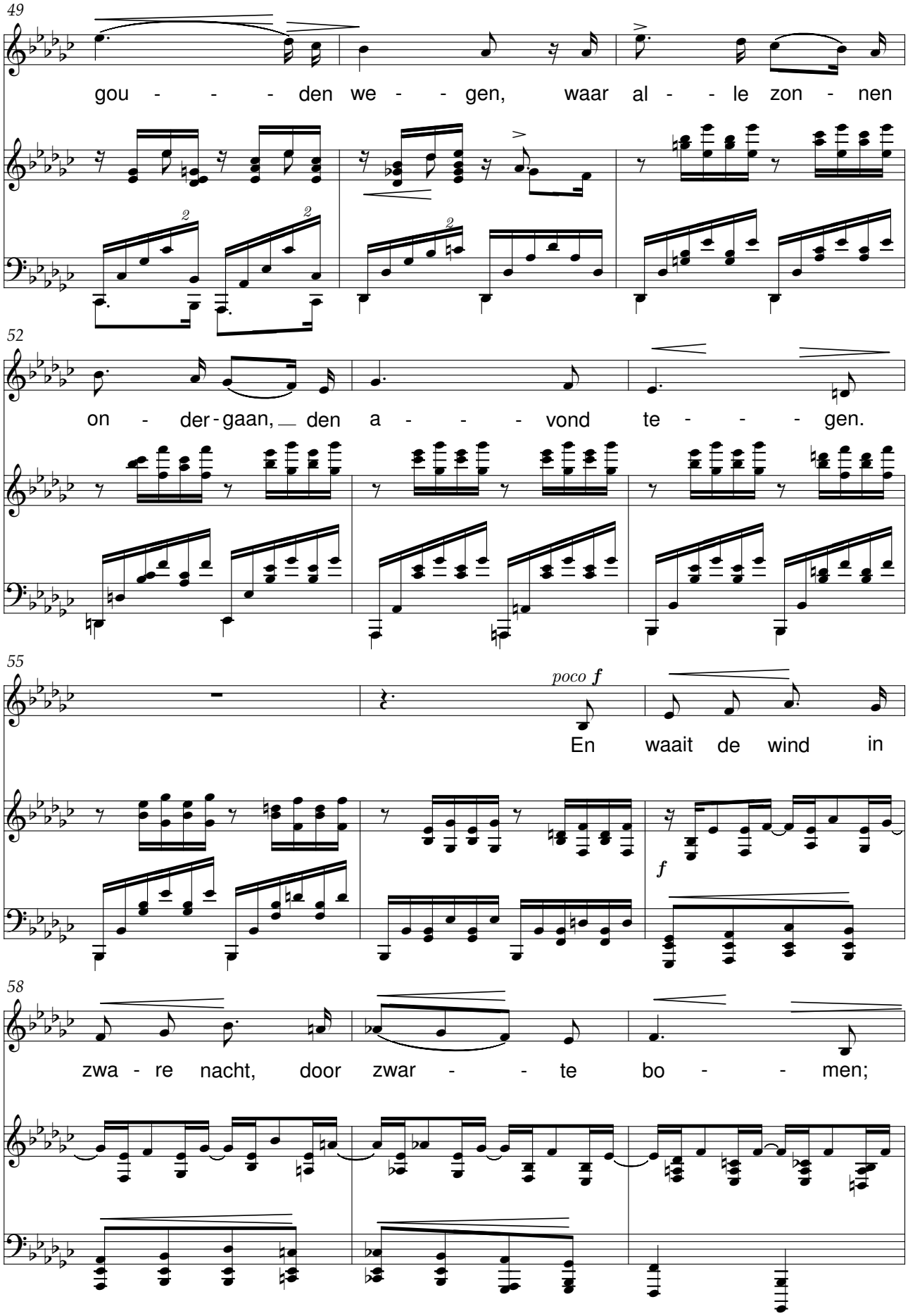
49
gou - - - den we - - gen, waar al - - le zon - nen
52
on - der - gaan, den a - - - vond te - - - gen.
55
poco f
En waait de wind in
f
58
zwa - re nacht, door zwar - - te bo - - men;

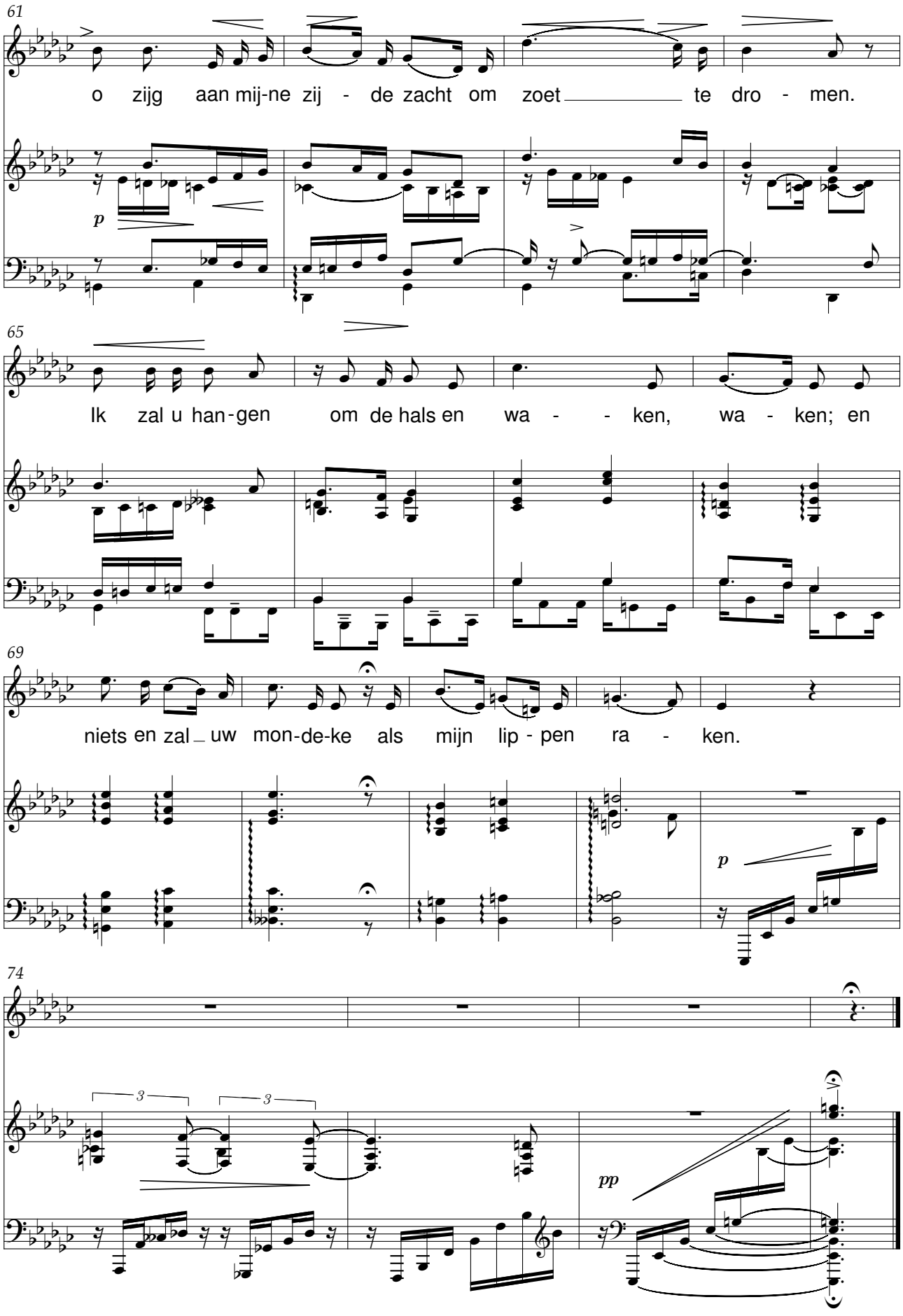
61
o zijg aan mij-ne zij - de zacht om zoet te dro - men.
p
65
Ik zal u han-gen om de hals en wa - - ken, wa - ken; en
69
niets en zal uw mon-de-ke als mijn lip - pen ra - ken.
p
74
3
3
pp

Vlinderig vleierke

René De Clercq (1877-1932) Dina Appeldoorn (1884-1938)

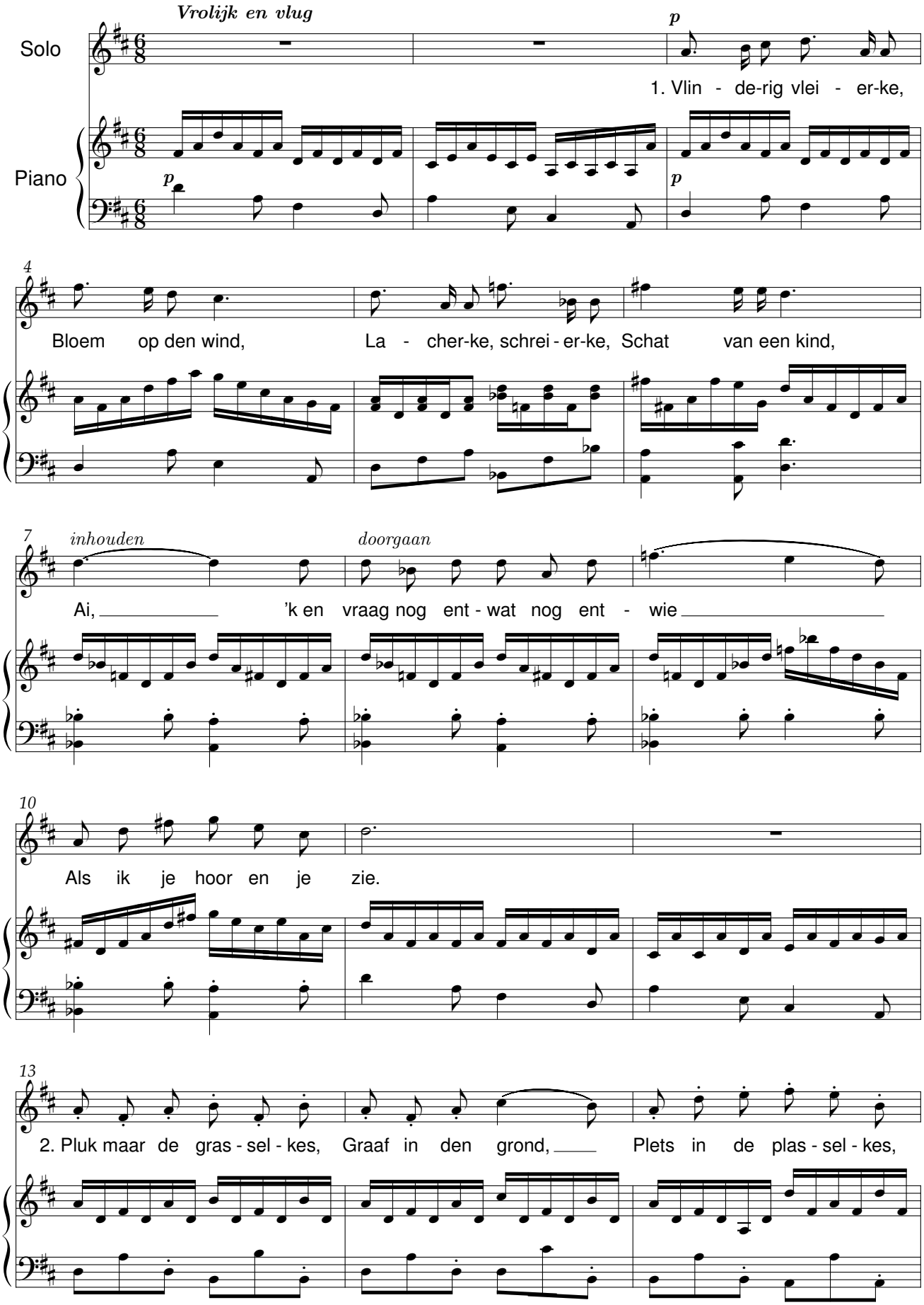

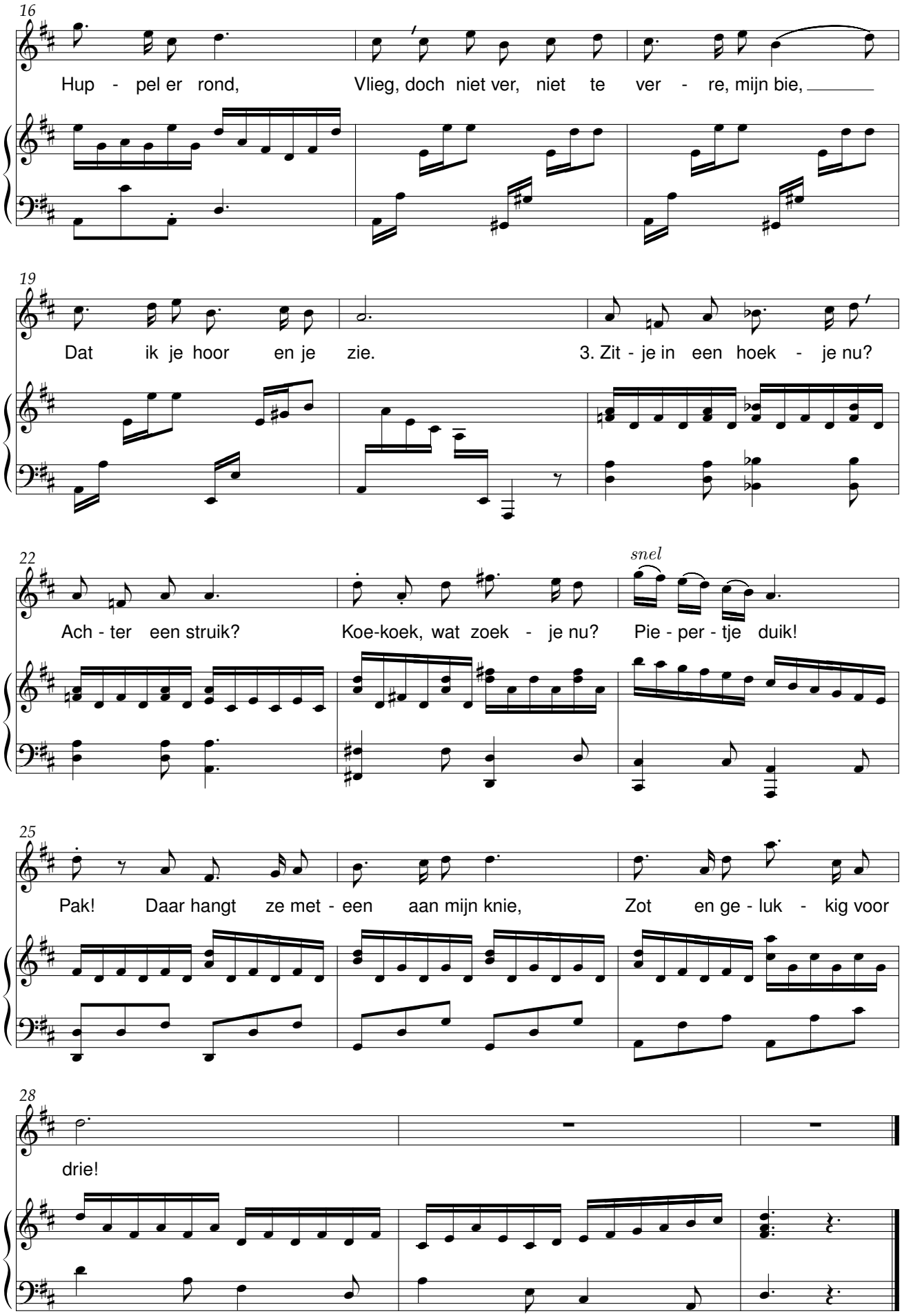
16
Hup - pel er rond, Vlieg, doch niet ver, niet te ver - re, mijn bie,
19
Dat ik je hoor en je zie. 3. Zit - je in een hoek - je nu?
22
snel
Ach - ter een struik? Koe-koek, wat zoek - je nu? Pie - per - tje duik!
25
Pak! Daar hangt ze met - een aan mijn knie, Zot en ge - luk - kig voor
28
drie!

De Zeeldraaier

René De Clercq (1877-1932) Jan Arts

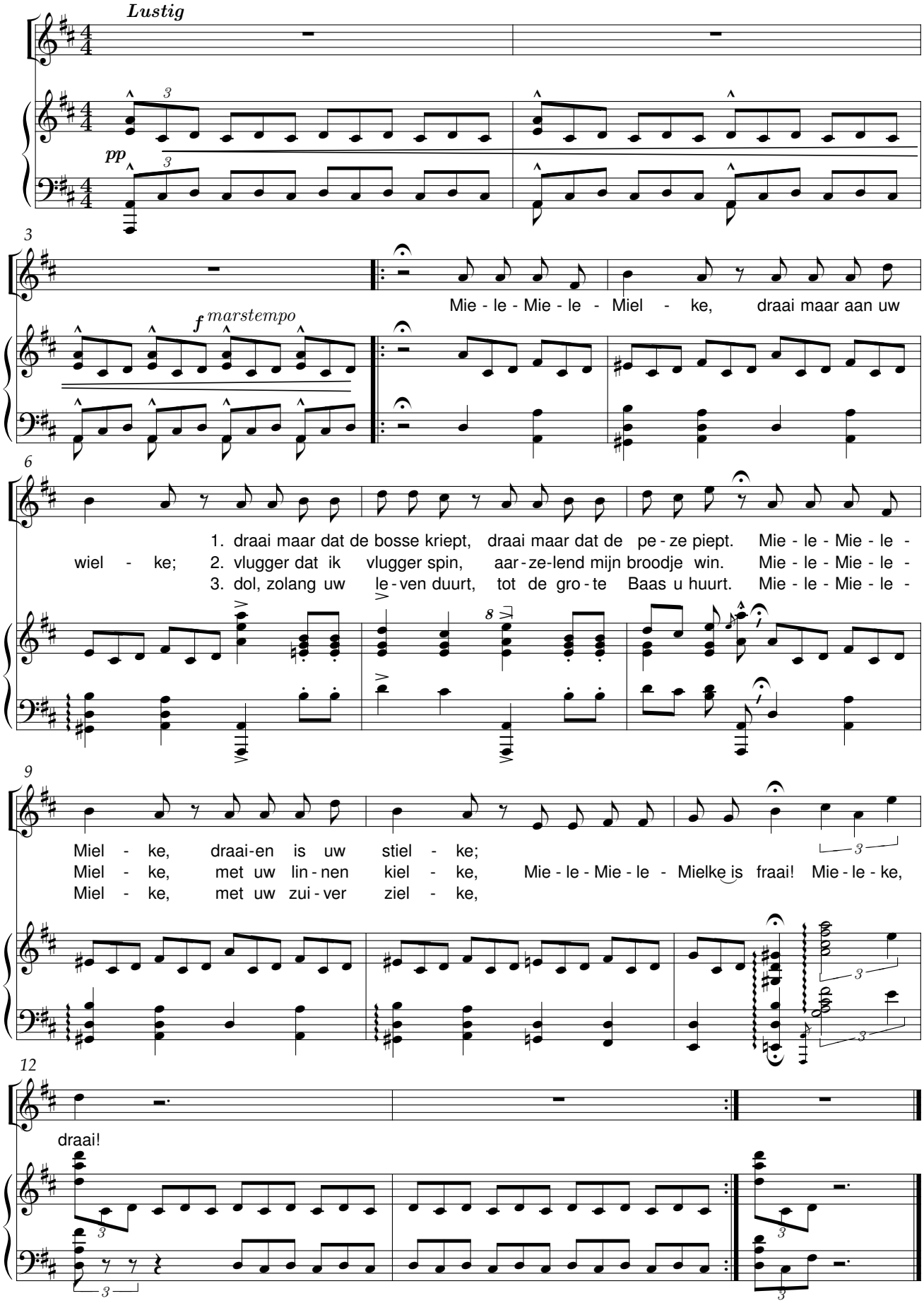

Koninkventjes

René De Clercq (1877-1932) Jan Arts

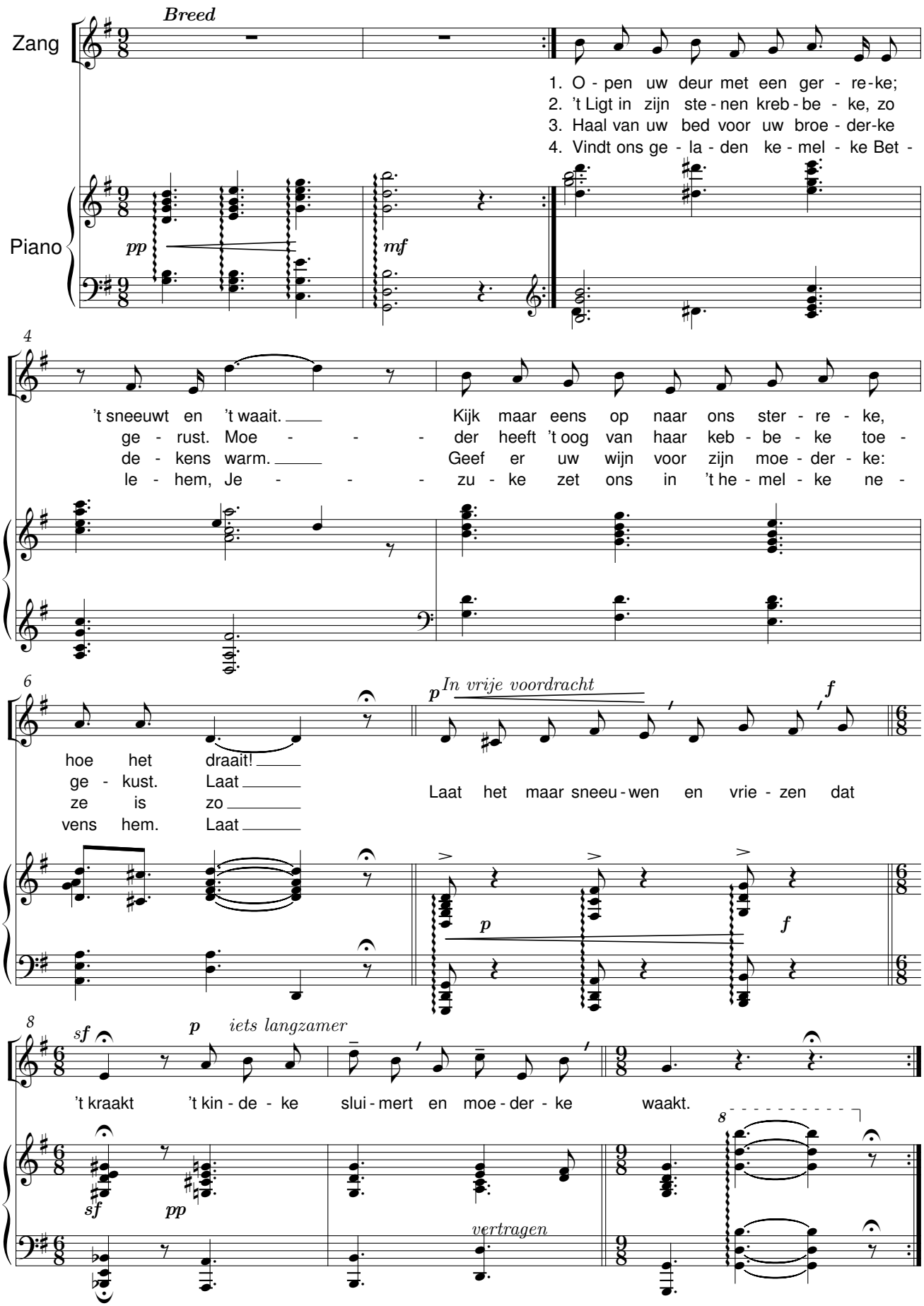

Dorserslied

René De Clercq (1877-1932) Hendrik Herman Badings (1907-1987)

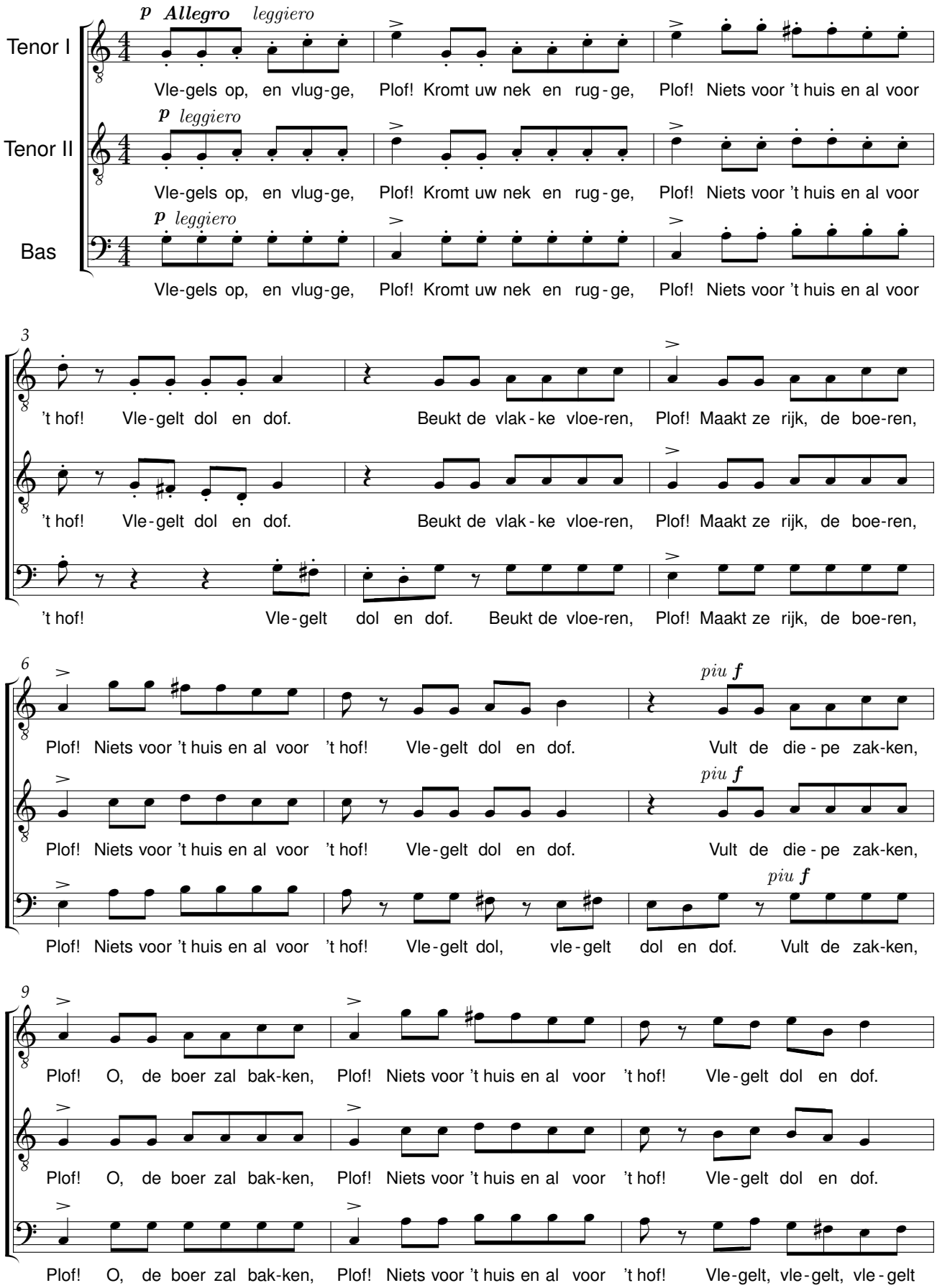

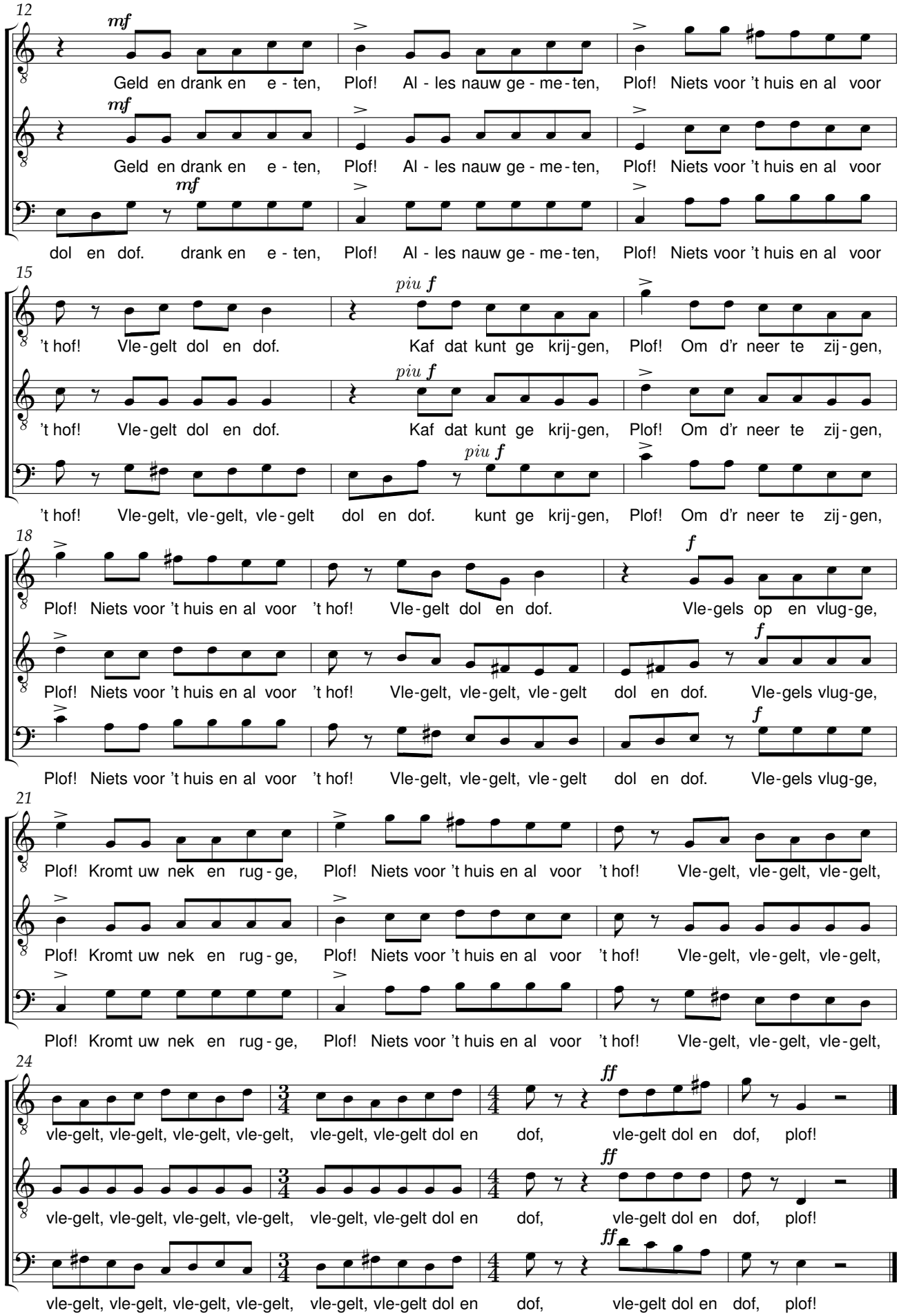
12
mf
Geld en drank en e - ten, Plof! Al - les nauw ge - me - ten, Plof! Niets voor 't huis en al voor
mf
Geld en drank en e - ten, Plof! Al - les nauw ge - me - ten, Plof! Niets voor 't huis en al voor
mf
dol en dof. drank en e - ten, Plof! Al - les nauw ge - me - ten, Plof! Niets voor 't huis en al voor
15
piu f
't hof! Vle - gelt dol en dof. Kaf dat kunt ge krij - gen, Plof! Om d'r neer te zij - gen,
piu f
't hof! Vle - gelt dol en dof. Kaf dat kunt ge krij - gen, Plof! Om d'r neer te zij - gen,
piu f
't hof! Vle - gelt, vle - gelt, vle - gelt dol en dof. kunt ge krij - gen, Plof! Om d'r neer te zij - gen,
18
Plof! Niets voor 't huis en al voor 't hof! Vle - gelt dol en dof. f Vle - gels op en vlug - ge,
Plof! Niets voor 't huis en al voor 't hof! Vle - gelt, vle - gelt, vle - gelt dol en dof. f Vle - gels vlug - ge,
Plof! Niets voor 't huis en al voor 't hof! Vle - gelt, vle - gelt, vle - gelt dol en dof. f Vle - gels vlug - ge,
21
Plof! Kromt uw nek en rug - ge, Plof! Niets voor 't huis en al voor 't hof! Vle - gelt, vle - gelt, vle - gelt,
Plof! Kromt uw nek en rug - ge, Plof! Niets voor 't huis en al voor 't hof! Vle - gelt, vle - gelt, vle - gelt,
Plof! Kromt uw nek en rug - ge, Plof! Niets voor 't huis en al voor 't hof! Vle - gelt, vle - gelt, vle - gelt,
24
ff
vle - gelt, vle - gelt, vle - gelt, vle - gelt, vle - gelt, vle - gelt dol en dof, vle - gelt dol en dof, plof!
ff
vle - gelt, vle - gelt, vle - gelt, vle - gelt, vle - gelt, vle - gelt dol en dof, vle - gelt dol en dof, plof!
ff
vle - gelt, vle - gelt, vle - gelt, vle - gelt, vle - gelt, vle - gelt dol en dof, vle - gelt dol en dof, plof!

De Voogden

René De Clercq (1877-1932) August Louis Baeyens (1896-1966)

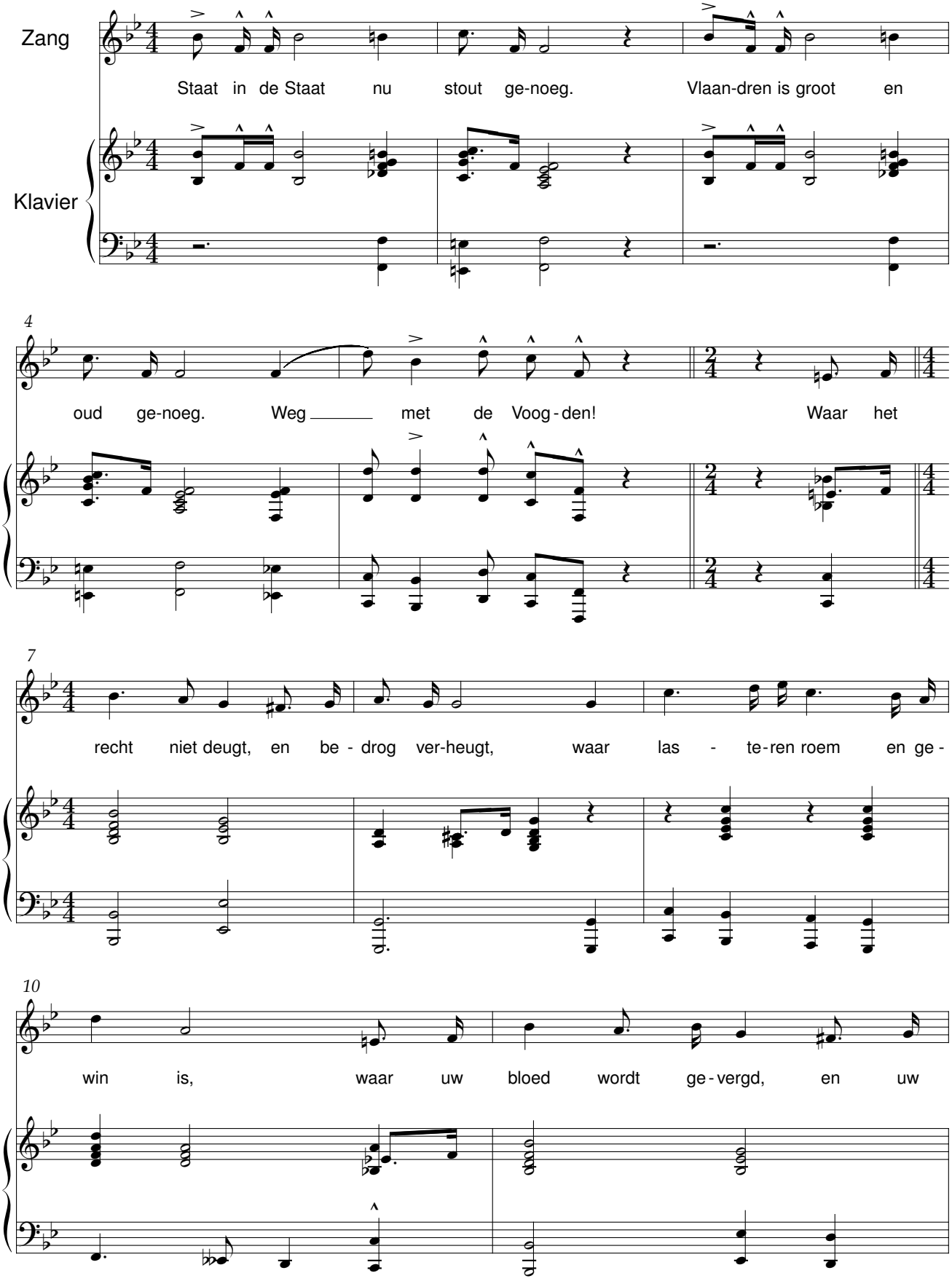

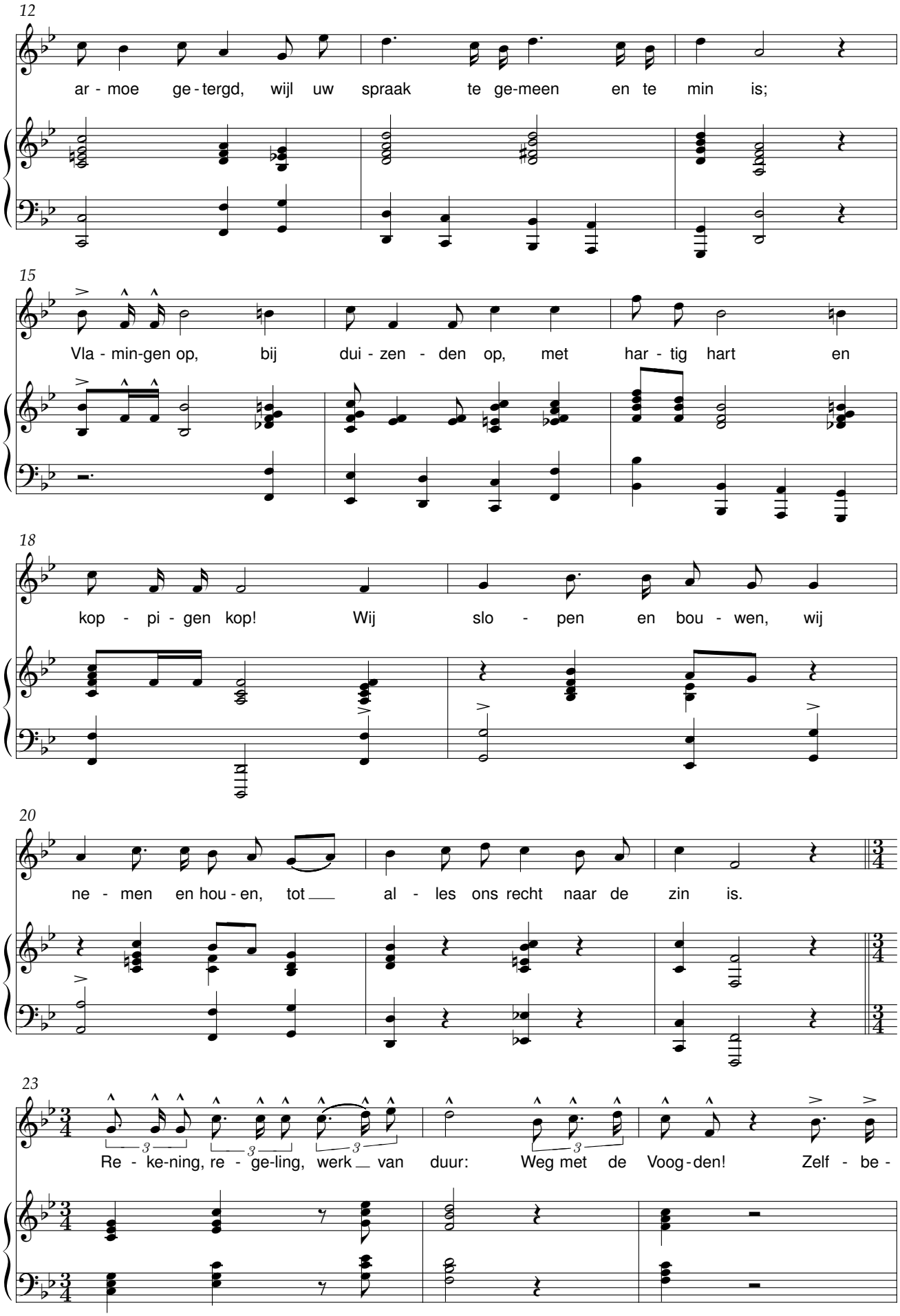
12
ar - moe ge - tergd, wijl uw spraak te ge-meen en te min is;
15
Vla - min-gen op, bij dui - zen - den op, met har - tig hart en
18
kop - pi - gen kop! Wij slo - pen en bou - wen, wij
20
ne - men en hou - en, tot al - les ons recht naar de zin is.
23
Re - ke-ning, re - ge-ling, werk van duur: Weg met de Voog - den! Zelf - be -

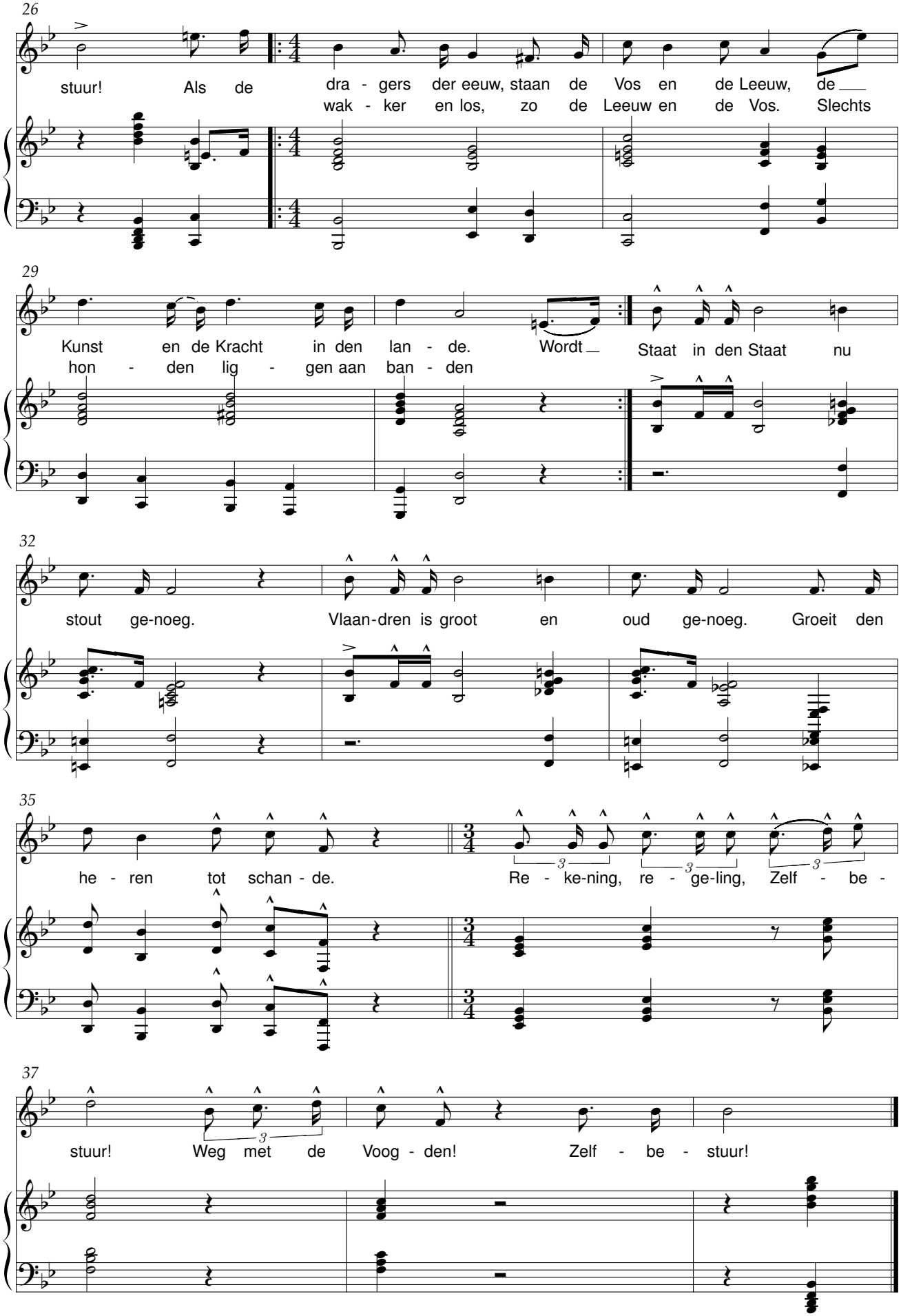
26
stuur! Als de dra - gers der eeuw, staan de Vos en de Leeuw, de
wak - ker en los, zo de Leeuw en de Vos. Slechts
29
Kunst en de Kracht in den lan - de. Wordt
hon - den lig - gen aan ban - den
Staat in den Staat nu
32
stout ge-noeg. Vlaan-dren is groot en oud ge-noeg. Groeit den
35
he - ren tot schan - de.
Re - ke-ning, re - ge-ling, Zelf - be -
37
stuur! Weg met de Voog - den! Zelf - be - stuur!

De lente komt

René De Clercq (1877-1932) Jan Bartelsman

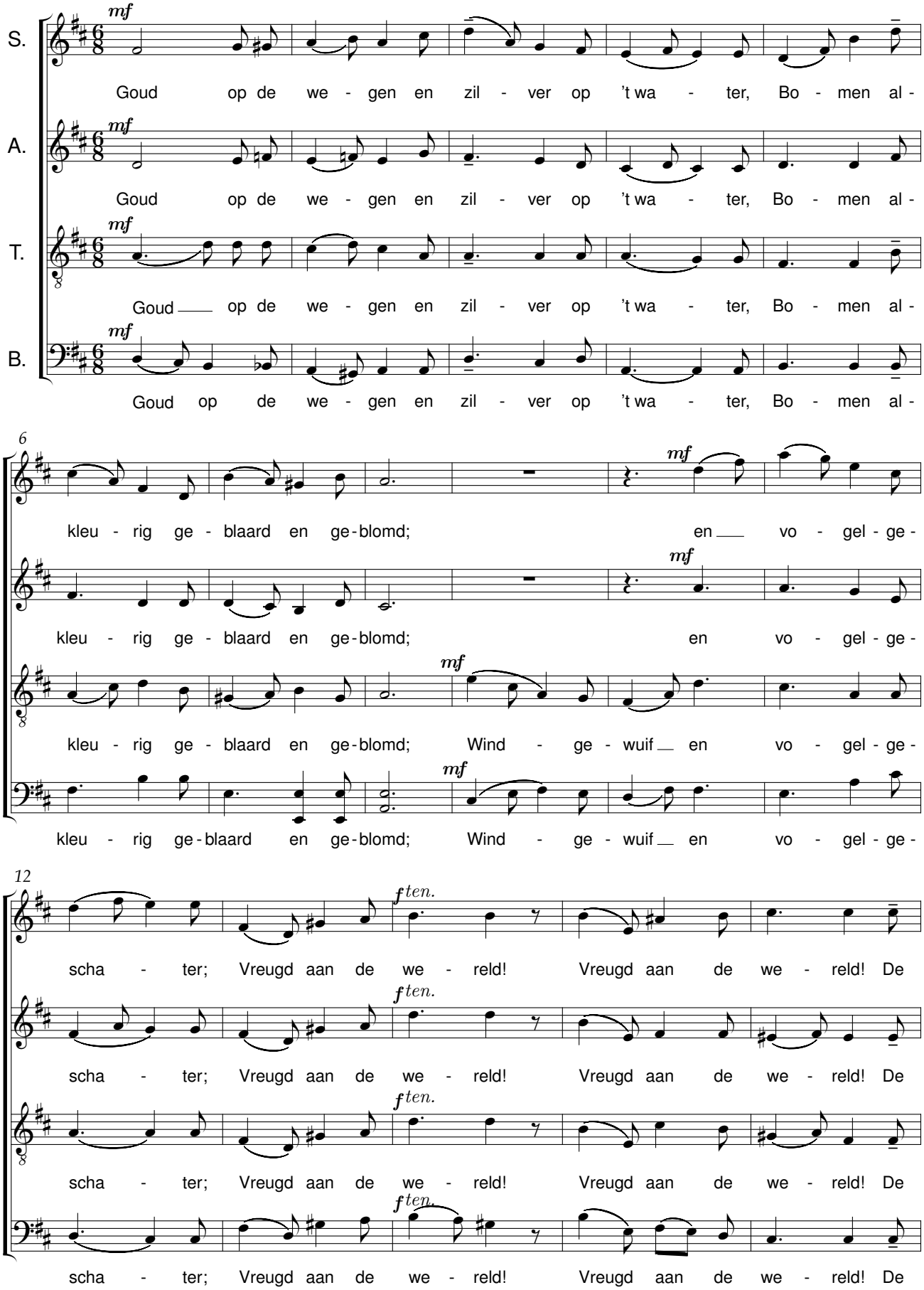

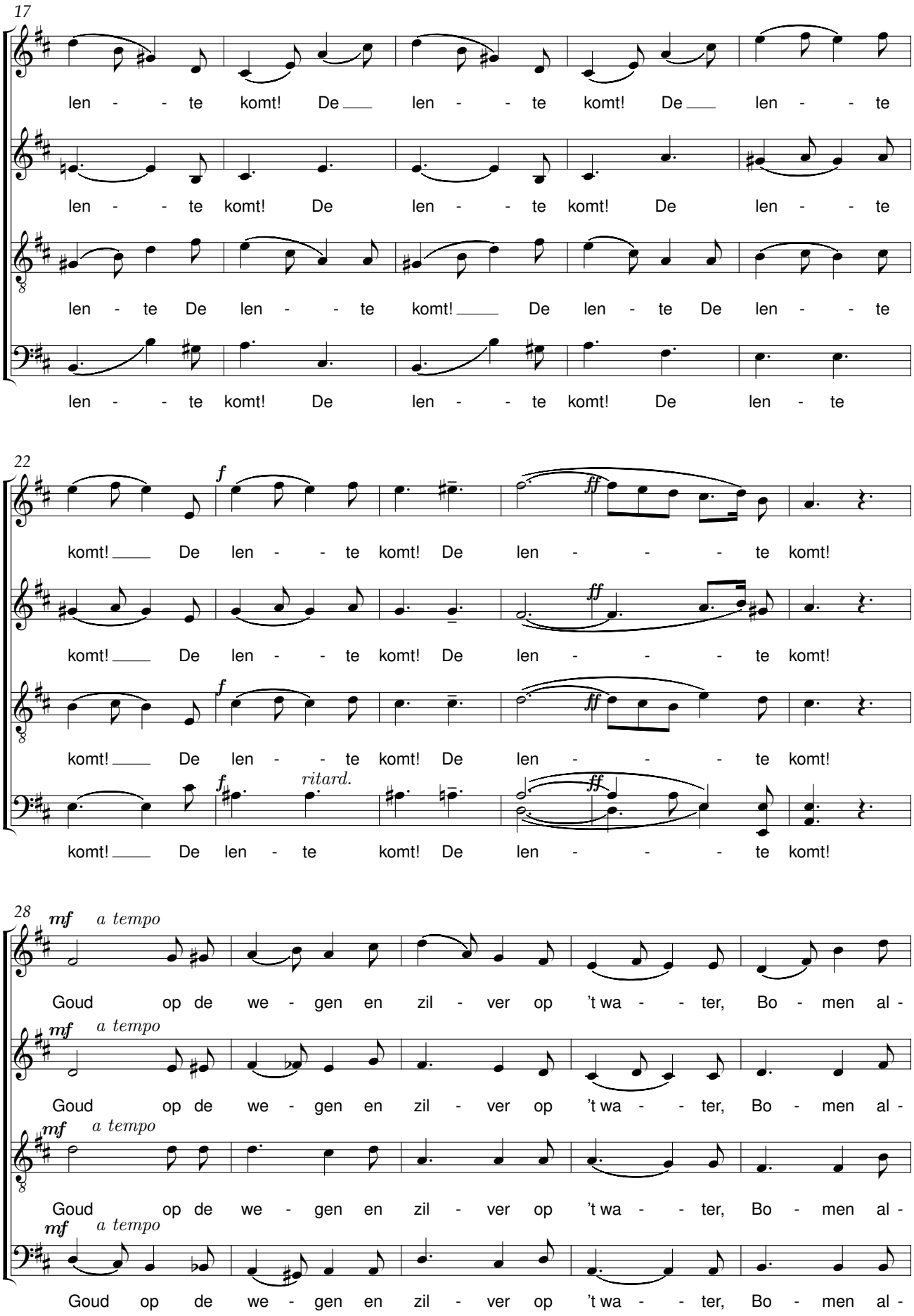
17
len - - te komt! De len - - te komt! De len - - te
len - - te komt! De len - - te komt! De len - - te
len - te De len - - te komt! De len - te De len - - te
len - - te komt! De len - - te komt! De len - te
22
f
ff
komt! De len - - te komt! De len - - - te komt!
komt! De len - - te komt! De len - - - te komt!
komt! De len - - te komt! De len - - - te komt!
f
ritard.
ff
komt! De len - te komt! De len - - - te komt!
28
mf
a tempo
Goud op de we - gen en zil - ver op 't wa - - ter, Bo - men al -
Goud op de we - gen en zil - ver op 't wa - - ter, Bo - men al -
Goud op de we - gen en zil - ver op 't wa - - ter, Bo - men al -
Goud op de we - gen en zil - ver op 't wa - - ter, Bo - men al -

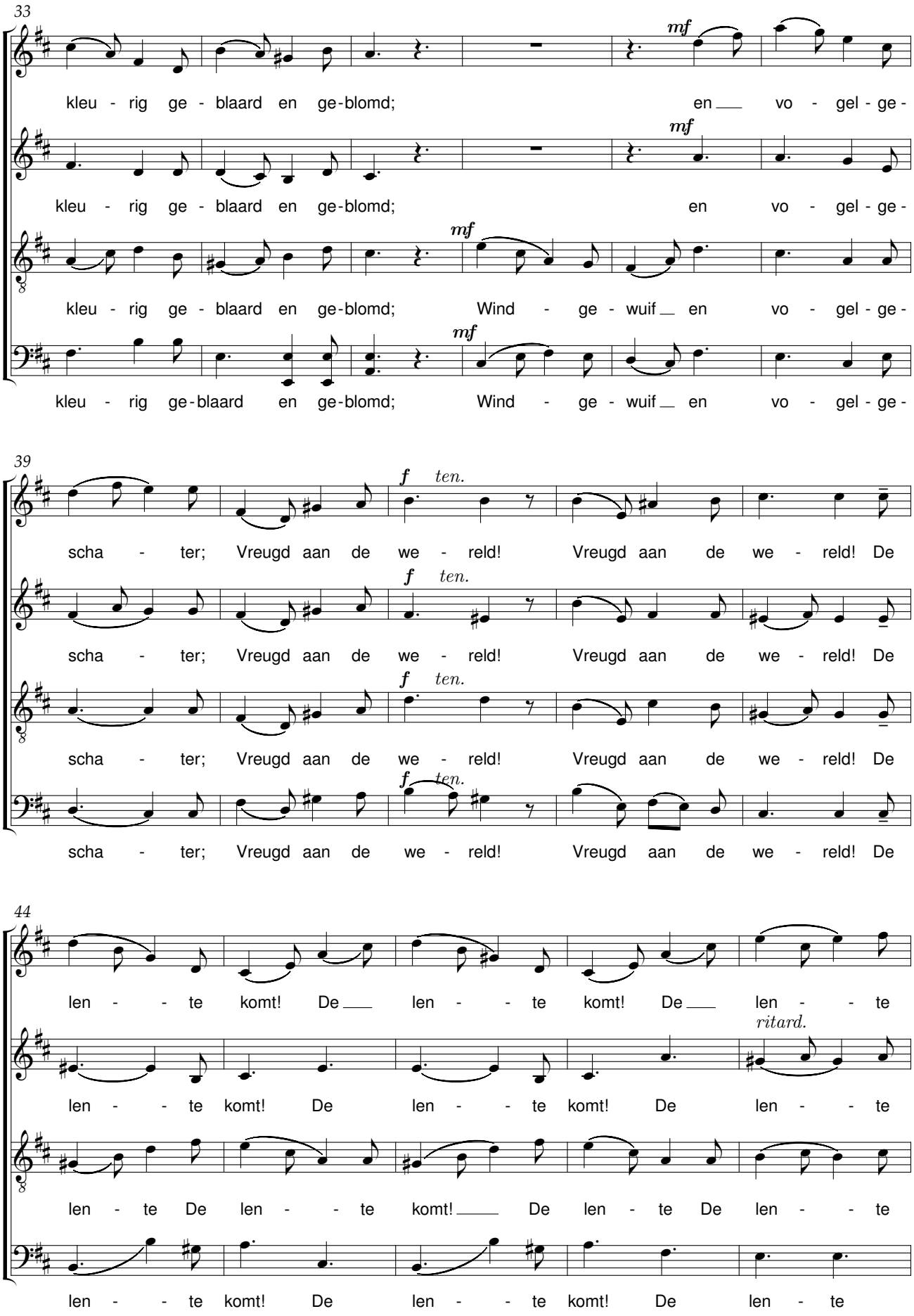
33
kleu - rig ge - blaard en ge-blomd; en vo - gel - ge -
kleu - rig ge - blaard en ge-blomd; en vo - gel - ge -
kleu - rig ge - blaard en ge-blomd; Wind - ge - wuif en vo - gel - ge -
kleu - rig ge-blaard en ge-blomd; Wind - ge - wuif en vo - gel - ge -
mf
39
scha - ter; Vreugd aan de we - reld! Vreugd aan de we - reld! De
f ten.
44
len - - te komt! De len - - te komt! De len - - te
ritard.
len - te De len - - te komt! De len - te De len - - te
len - - te komt! De len - - te komt! De len - te

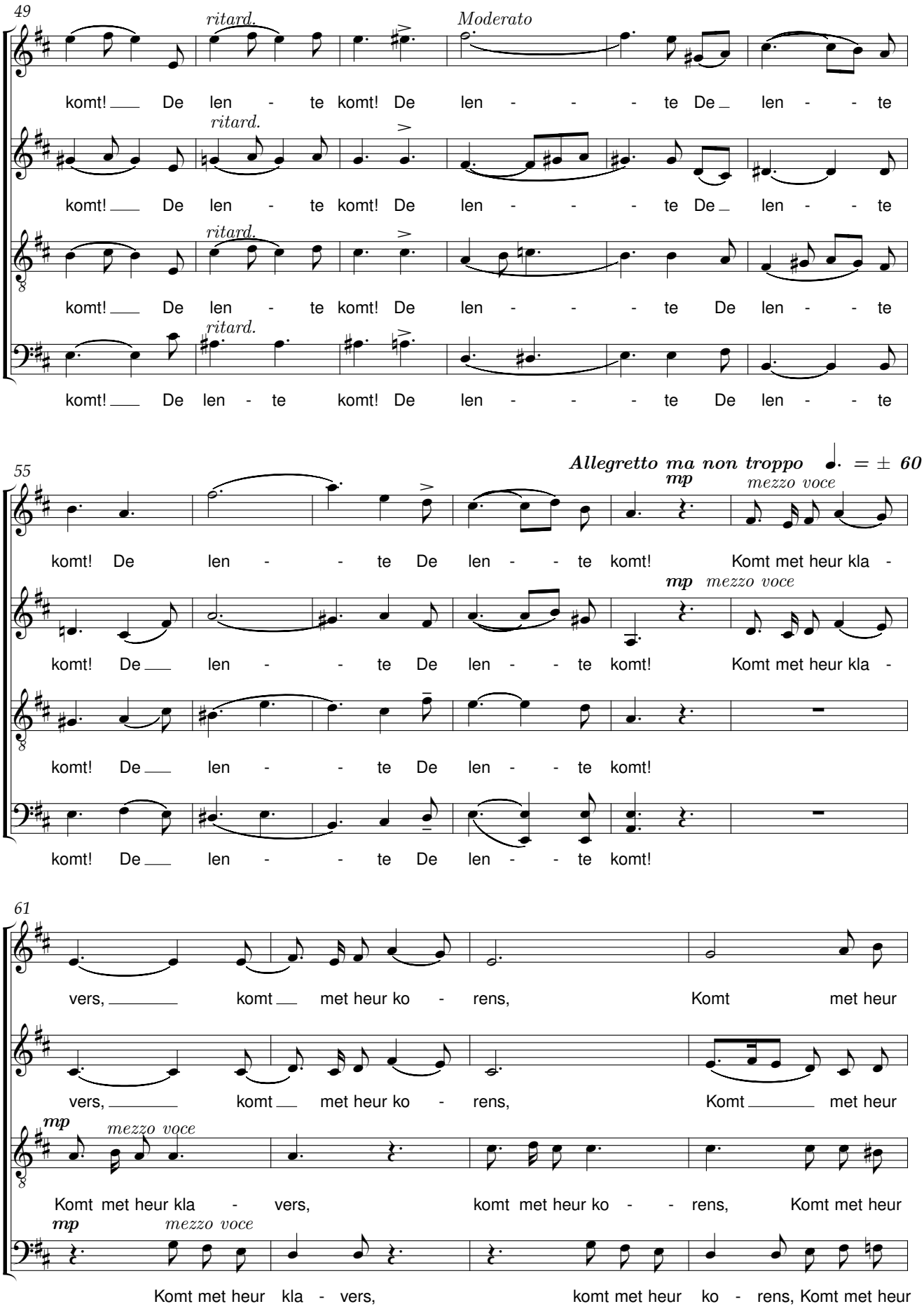
49
ritard.
Moderato
komt! De len - te komt! De len - - - te De len - - te
ritard.
komt! De len - te komt! De len - - - te De len - - te
ritard.
komt! De len - te komt! De len - - - te De len - - te
ritard.
komt! De len - te komt! De len - - - te De len - - te
55
Allegretto ma non troppo ♩. = ± 60
mp
mezzo voce
komt! De len - - te De len - - te komt! Komt met heur kla -
mp
mezzo voce
komt! De len - - te De len - - te komt! Komt met heur kla -
komt! De len - - te De len - - te komt!
komt! De len - - te De len - - te komt!
61
vers, komt met heur ko - rens, Komt met heur
vers, komt met heur ko - rens, Komt met heur
mp
mezzo voce
Komt met heur kla - vers, komt met heur ko - - rens, Komt met heur
mp
mezzo voce
Komt met heur kla - vers, komt met heur ko - rens, Komt met heur

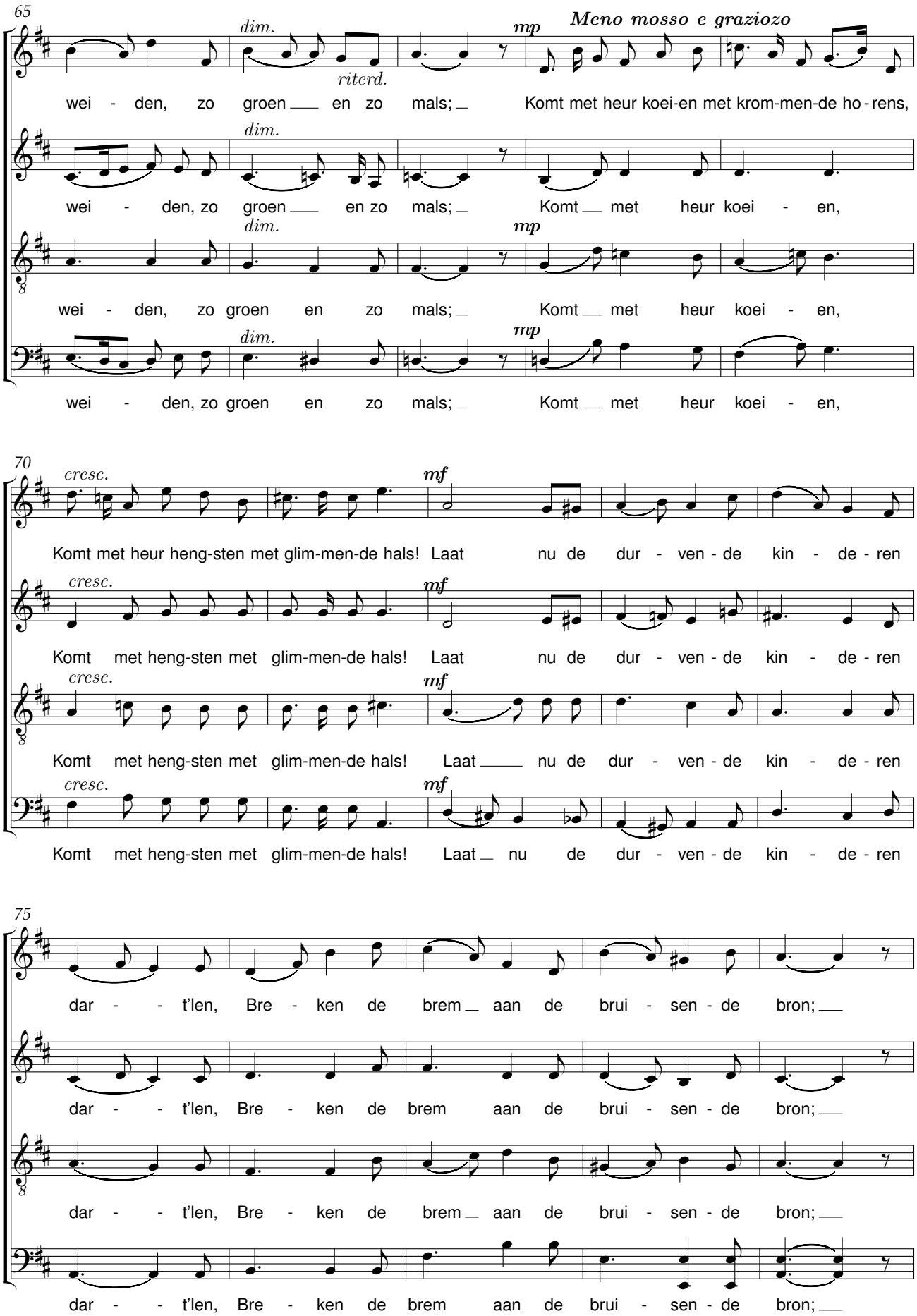
65
dim.
riterd.
mp
Meno mosso e graziozo
wei - den, zo groen en zo mals; Komt met heur koei-en met krom-men-de ho-rens,
wei - den, zo groen en zo mals; Komt met heur koei - en,
wei - den, zo groen en zo mals; Komt met heur koei - en,
wei - den, zo groen en zo mals; Komt met heur koei - en,
70
cresc.
mf
Komt met heur heng-sten met glim-men-de hals! Laat nu de dur - ven - de kin - de - ren
Komt met heng-sten met glim-men-de hals! Laat nu de dur - ven - de kin - de - ren
Komt met heng-sten met glim-men-de hals! Laat nu de dur - ven - de kin - de - ren
Komt met heng-sten met glim-men-de hals! Laat nu de dur - ven - de kin - de - ren
75
dar - - t'len, Bre - ken de brem aan de brui - sen - de bron;
dar - - t'len, Bre - ken de brem aan de brui - sen - de bron;
dar - - t'len, Bre - ken de brem aan de brui - sen - de bron;
dar - - t'len, Bre - ken de brem aan de brui - sen - de bron;

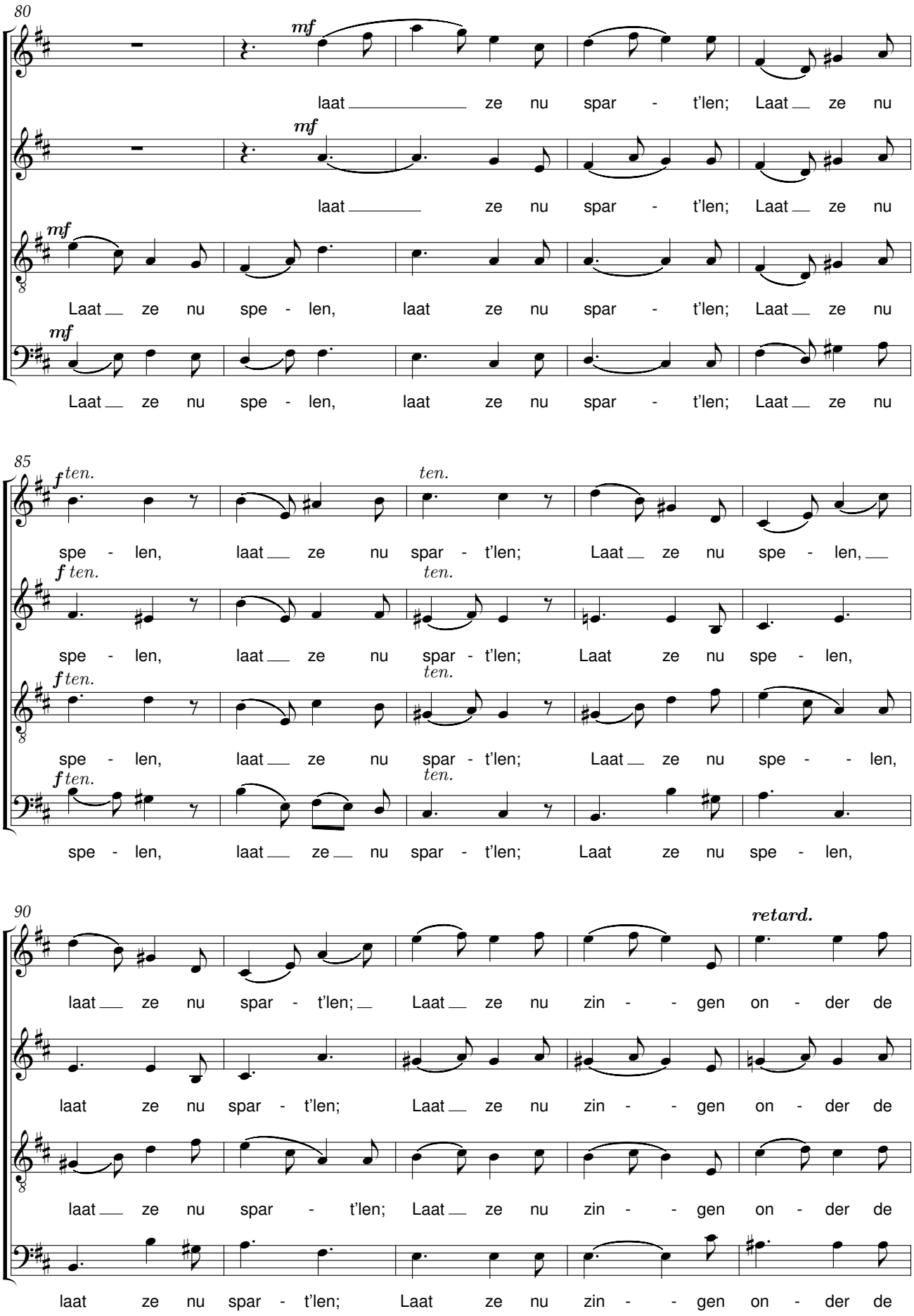
80
mf
laat ze nu spar - t'len; Laat ze nu
mf
laat ze nu spar - t'len; Laat ze nu
mf
Laat ze nu spe - len, laat ze nu spar - t'len; Laat ze nu
mf
Laat ze nu spe - len, laat ze nu spar - t'len; Laat ze nu
85
f ten.
ten.
spe - len, laat ze nu spar - t'len; Laat ze nu spe - len,
f ten.
ten.
spe - len, laat ze nu spar - t'len; Laat ze nu spe - len,
f ten.
ten.
spe - len, laat ze nu spar - t'len; Laat ze nu spe - - len,
f ten.
ten.
spe - len, laat ze nu spar - t'len; Laat ze nu spe - len,
90
retard.
laat ze nu spar - t'len; Laat ze nu zin - - gen on - der de
laat ze nu spar - t'len; Laat ze nu zin - - gen on - der de
laat ze nu spar - t'len; Laat ze nu zin - - gen on - der de
laat ze nu spar - t'len; Laat ze nu zin - - gen on - der de

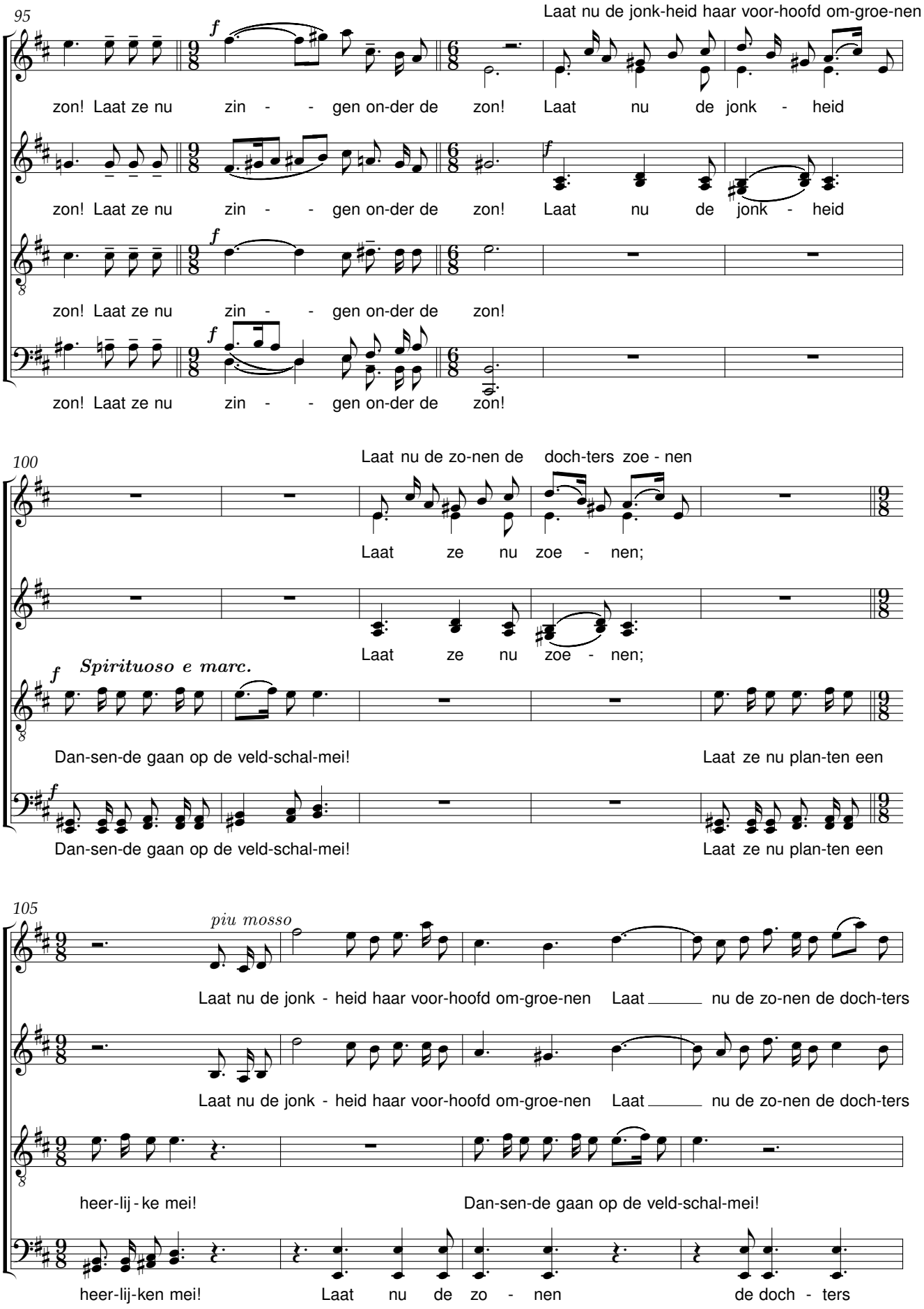
95
Laat nu de jonk-heid haar voor-hoofd om-groe-nen
zon! Laat ze nu zin - - gen on-der de zon! Laat nu de jonk - heid
zon! Laat ze nu zin - - gen on-der de zon! Laat nu de jonk - heid
zon! Laat ze nu zin - - gen on-der de zon!
zon! Laat ze nu zin - - gen on-der de zon!
100
Laat nu de zo-nen de doch-ters zoe - nen
Laat ze nu zoe - nen;
Laat ze nu zoe - nen;
Spirituoso e marc.
Dan-sen-de gaan op de veld-schal-mei! Laat ze nu plan-ten een
Dan-sen-de gaan op de veld-schal-mei! Laat ze nu plan-ten een
105
piu mosso
Laat nu de jonk - heid haar voor-hoofd om-groe-nen Laat nu de zo-nen de doch-ters
Laat nu de jonk - heid haar voor-hoofd om-groe-nen Laat nu de zo-nen de doch-ters
heer-lij - ke mei! Dan-sen-de gaan op de veld-schal-mei!
heer-lij-ken mei! Laat nu de zo - nen de doch - ters

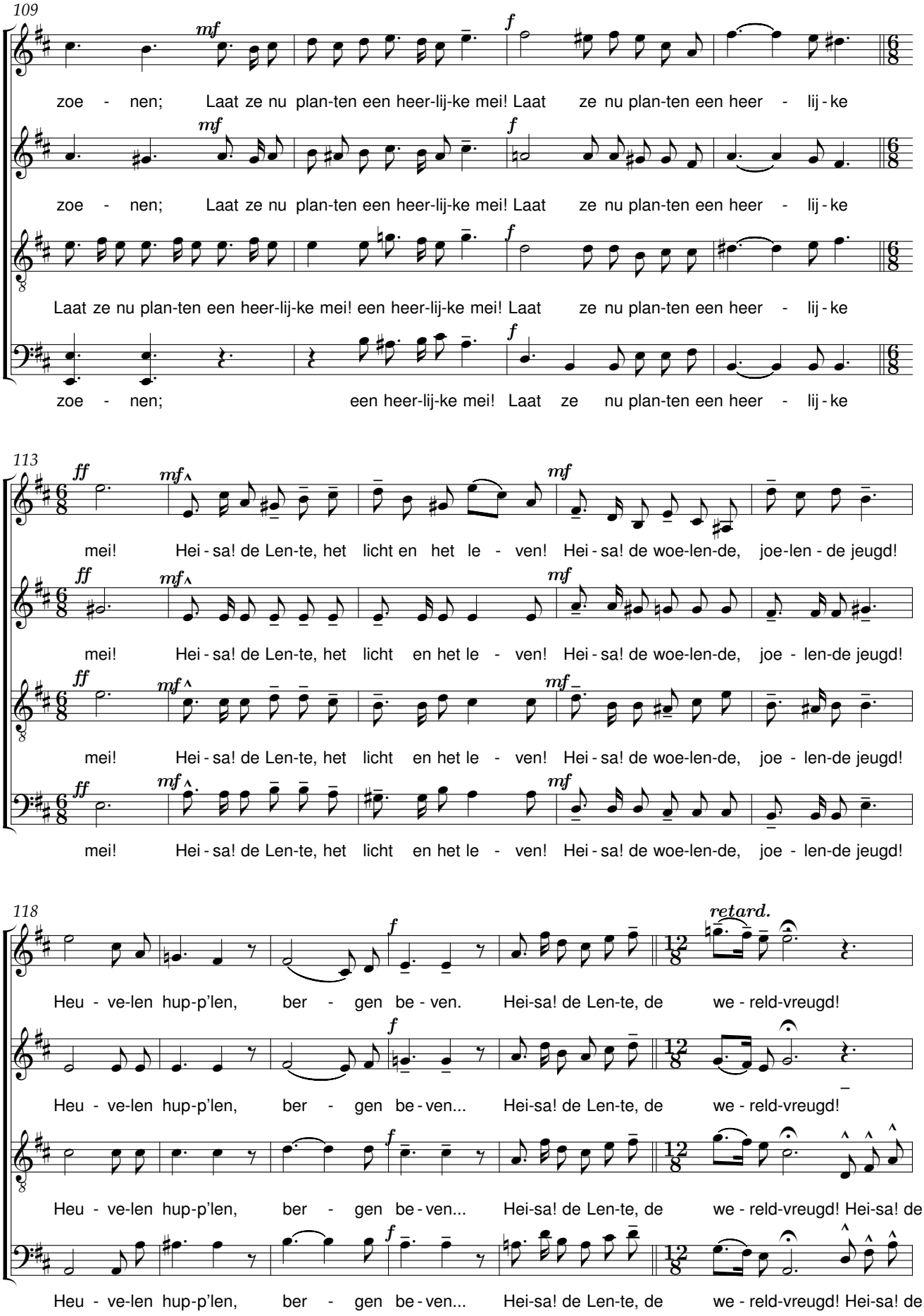
109
mf
f
zoe - nen; Laat ze nu plan-ten een heer-lij-ke mei! Laat ze nu plan-ten een heer - lij - ke
zoe - nen; Laat ze nu plan-ten een heer-lij-ke mei! Laat ze nu plan-ten een heer - lij - ke
Laat ze nu plan-ten een heer-lij-ke mei! een heer-lij-ke mei! Laat ze nu plan-ten een heer - lij - ke
zoe - nen; een heer-lij-ke mei! Laat ze nu plan-ten een heer - lij - ke
113
ff
mf
mei! Hei - sa! de Len-te, het licht en het le - ven! Hei - sa! de woe-len-de, joe-len - de jeugd!
mei! Hei - sa! de Len-te, het licht en het le - ven! Hei - sa! de woe-len-de, joe - len-de jeugd!
mei! Hei - sa! de Len-te, het licht en het le - ven! Hei - sa! de woe-len-de, joe - len-de jeugd!
mei! Hei - sa! de Len-te, het licht en het le - ven! Hei - sa! de woe-len-de, joe - len-de jeugd!
118
retard.
Heu - ve-len hup-p'len, ber - gen be - ven. Hei-sa! de Len-te, de we - reld-vreugd!
Heu - ve-len hup-p'len, ber - gen be - ven... Hei-sa! de Len-te, de we - reld-vreugd!
Heu - ve-len hup-p'len, ber - gen be - ven... Hei-sa! de Len-te, de we - reld-vreugd! Hei-sa! de
Heu - ve-len hup-p'len, ber - gen be - ven... Hei-sa! de Len-te, de we - reld-vreugd! Hei-sa! de

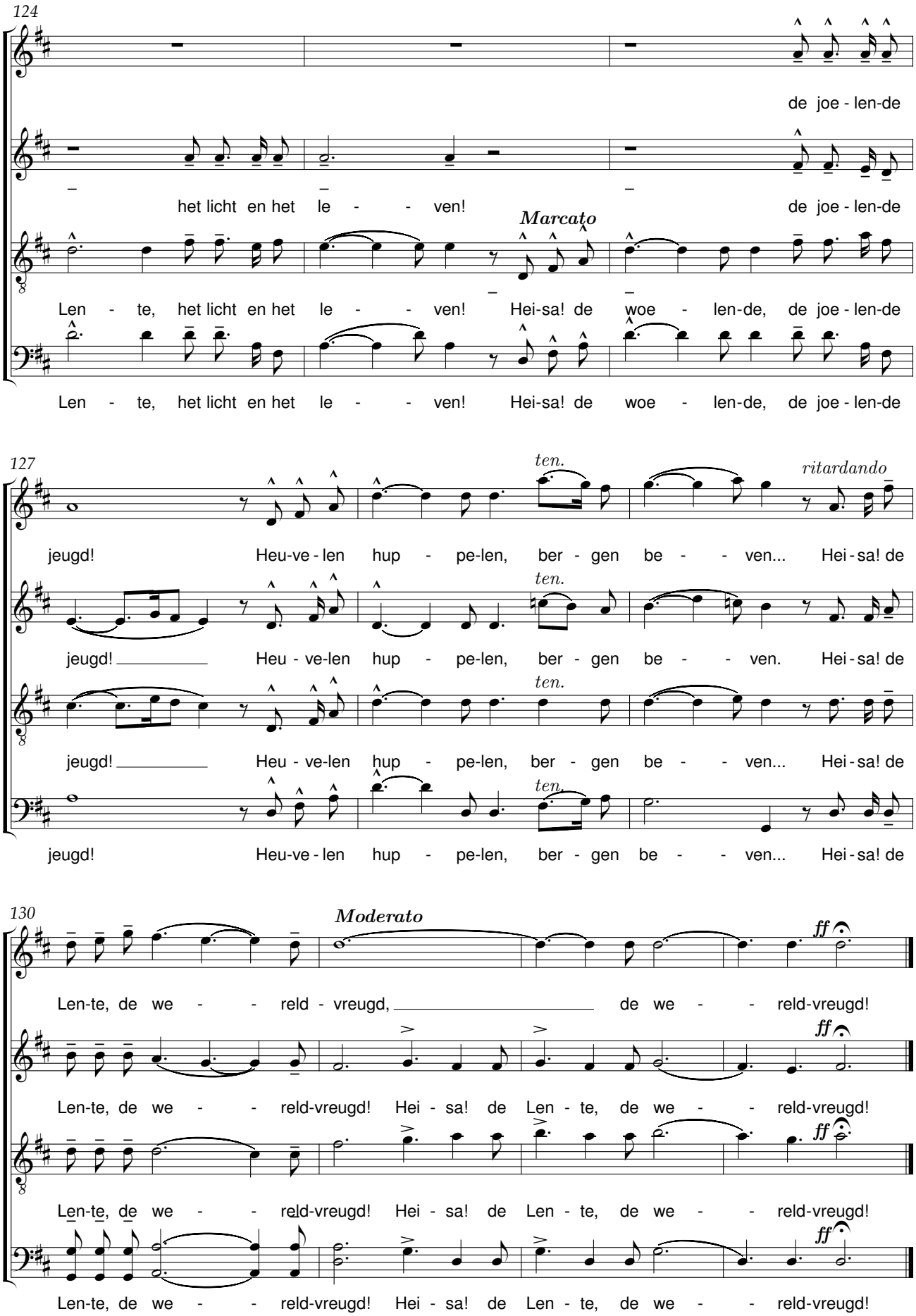
124
de joe - len-de
het licht en het le - - ven!
de joe - len-de
Marcato
Len - te, het licht en het le - - ven! Hei-sa! de woe - len-de, de joe - len-de
Len - te, het licht en het le - - ven! Hei-sa! de woe - len-de, de joe - len-de
127
ten.
ritardando
jeugd! Heu-ve - len hup - pe-len, ber - gen be - - ven... Hei - sa! de
jeugd! Heu - ve-len hup - pe-len, ber - gen be - - ven. Hei - sa! de
jeugd! Heu - ve-len hup - pe-len, ber - gen be - - ven... Hei - sa! de
jeugd! Heu-ve - len hup - pe-len, ber - gen be - - ven... Hei - sa! de
130
Moderato
ff
Len-te, de we - - reld - vreugd, de we - - reld-vreugd!
Len-te, de we - - reld-vreugd! Hei - sa! de Len - te, de we - - reld-vreugd!
Len-te, de we - - reld-vreugd! Hei - sa! de Len - te, de we - - reld-vreugd!
Len-te, de we - - reld-vreugd! Hei - sa! de Len - te, de we - - reld-vreugd!

Er ligt een staat te sterven

René De Clercq (1877-1932) Wim Berteloot (1967)

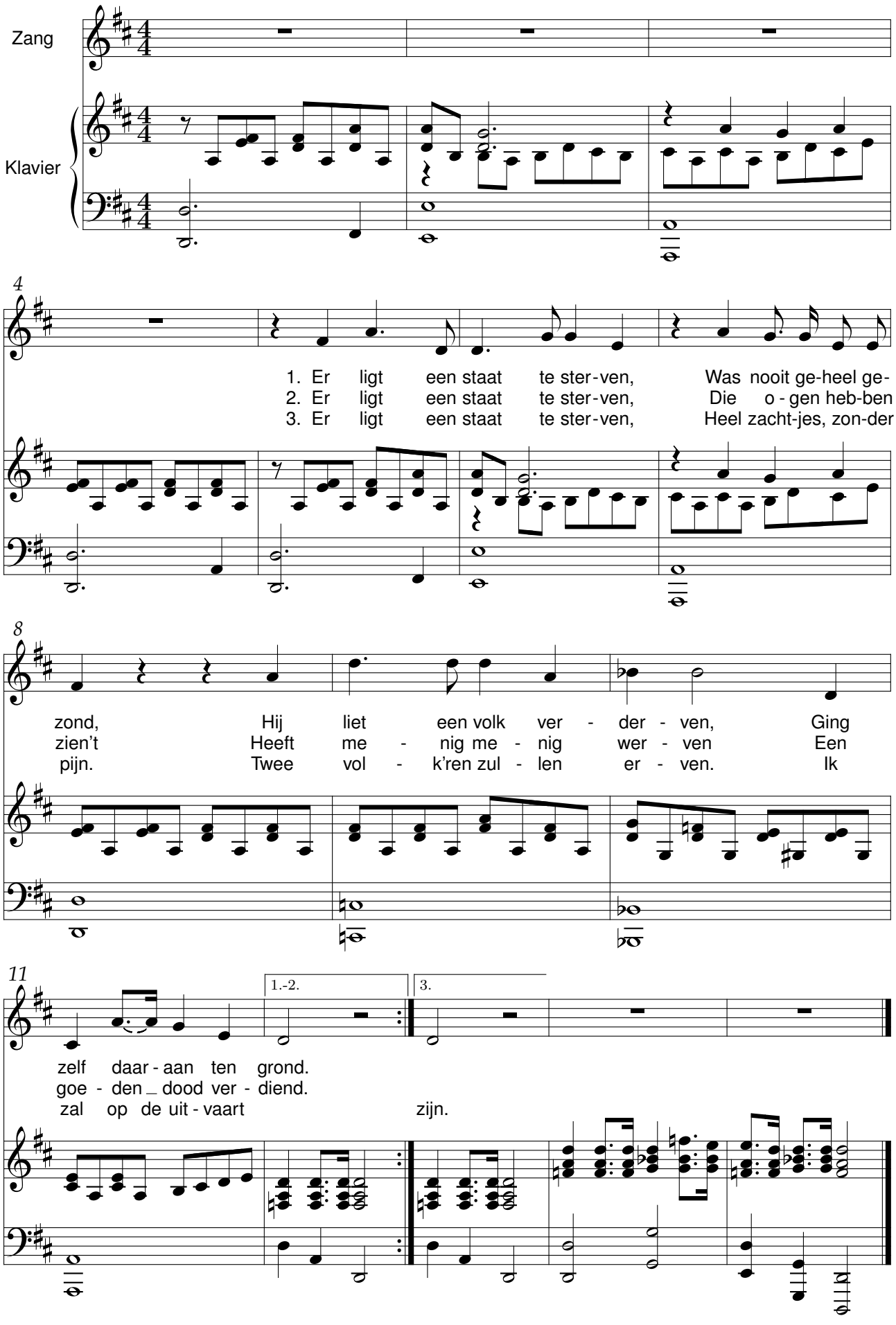

België Bovenal

René De Clercq (1877-1932) J. Billen (1858-1940)

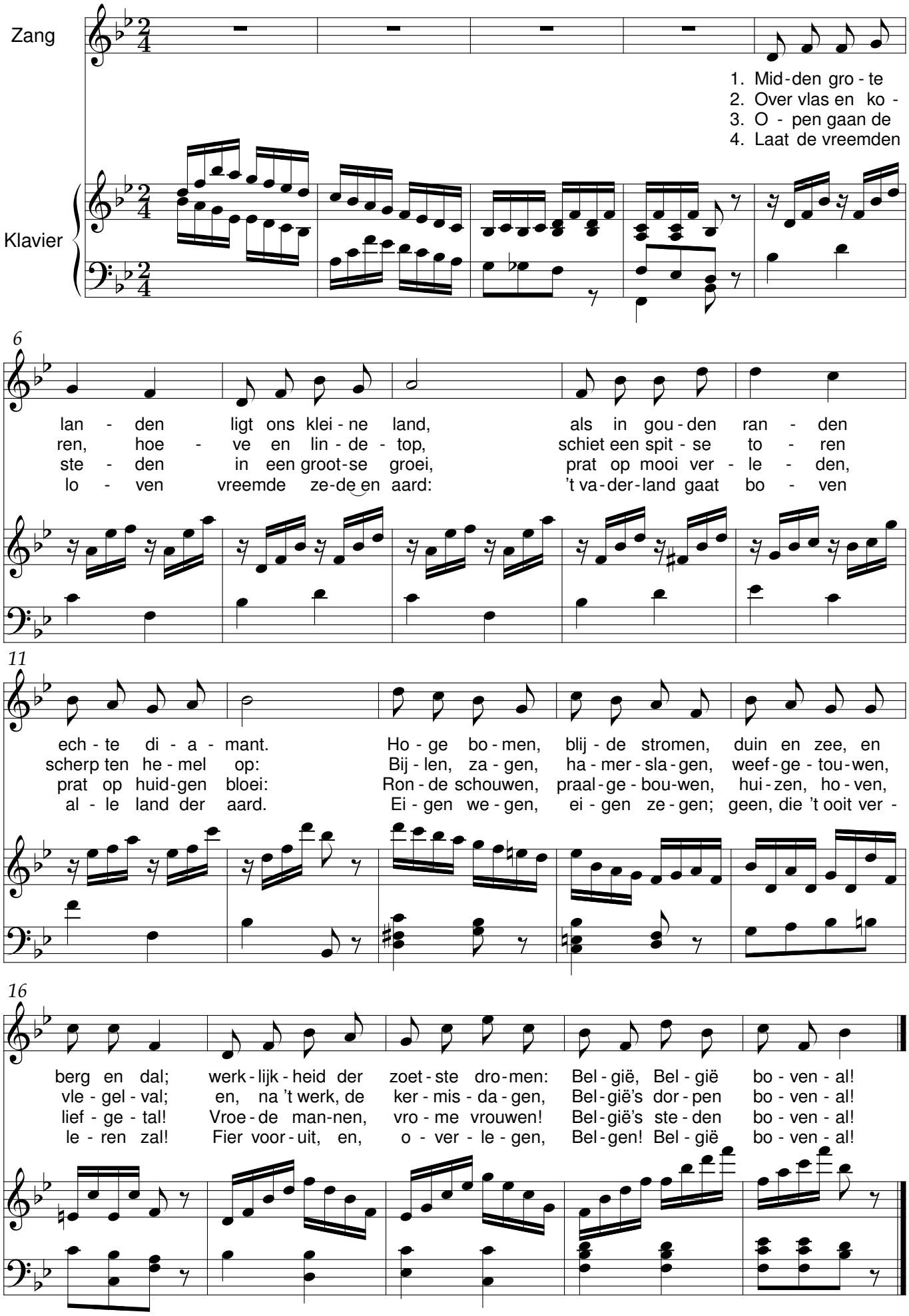

Regenlied

René De Clercq (1877-1932) Gerard H. Boedijn (1893-1972)

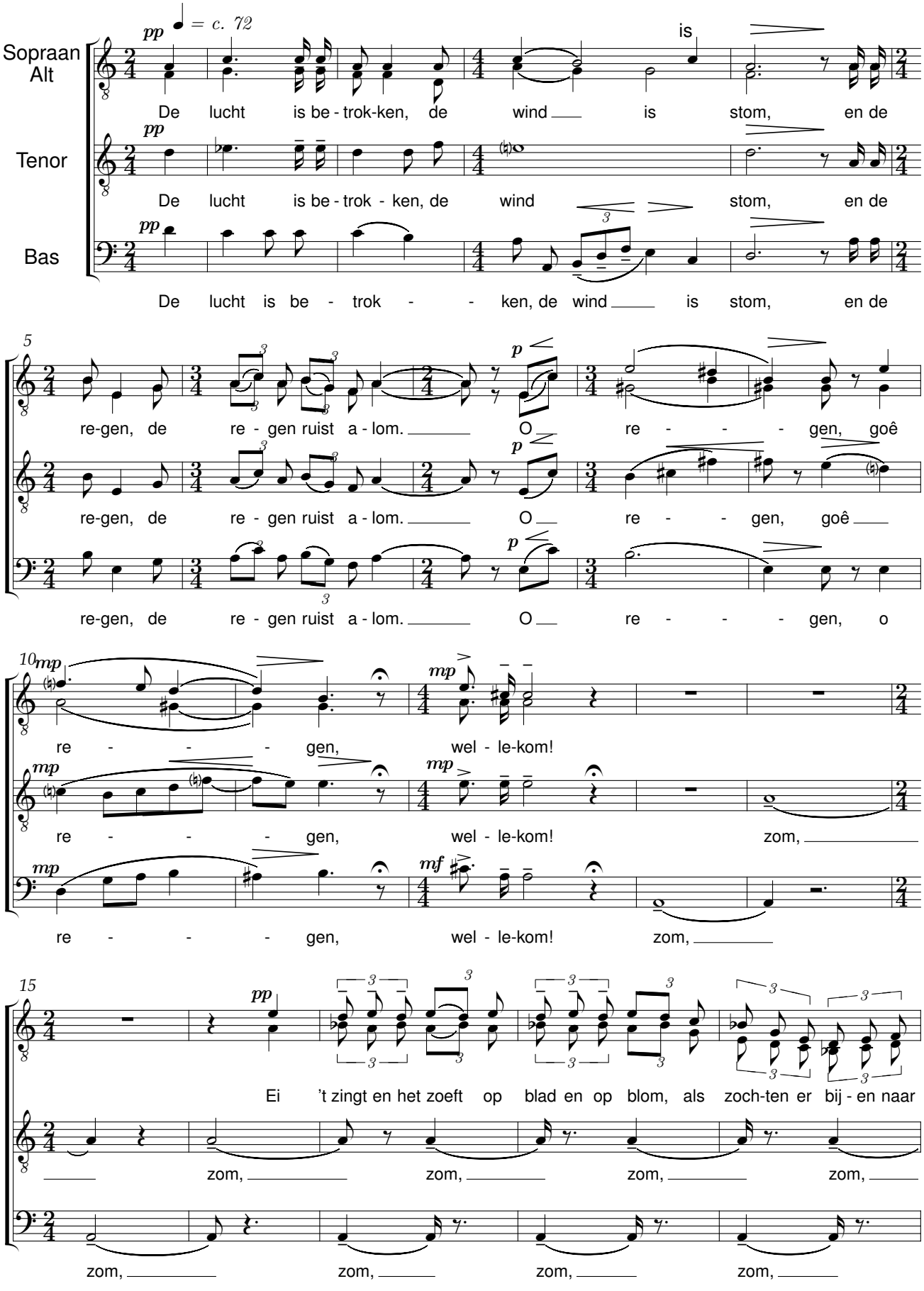

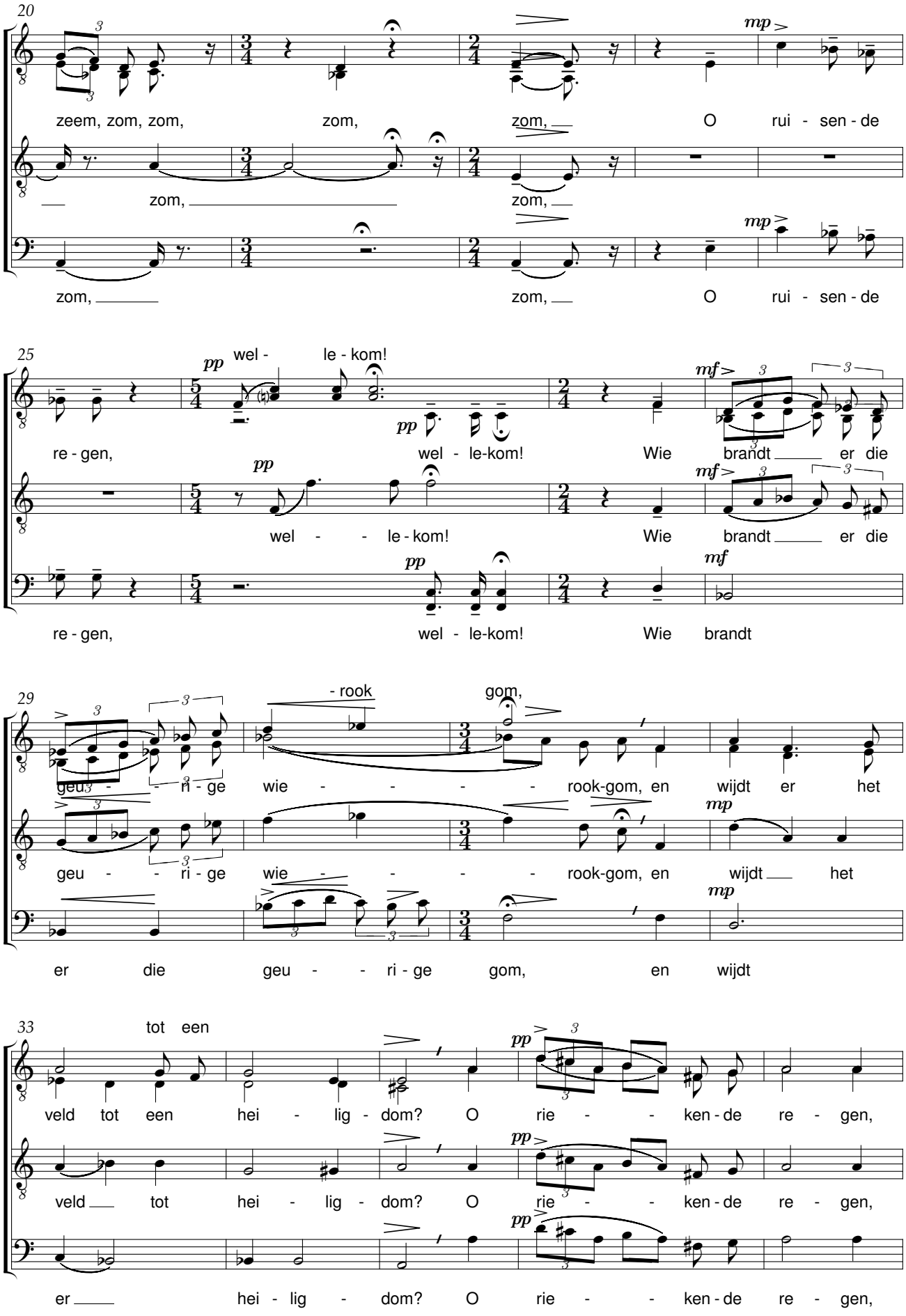
20
zeem, zom, zom, zom, zom, O rui - sen - de
zom, zom, zom,
zom, zom, O rui - sen - de
25
wel - le - kom!
re - gen, wel - le-kom! Wie brandt er die
wel - - le - kom! Wie brandt er die
re - gen, wel - le-kom! Wie brandt
29
- rook gom,
geu - - ri - ge wie - - - - rook-gom, en wijdt er het
geu - - ri - ge wie - - - - rook-gom, en wijdt het
er die geu - - ri - ge gom, en wijdt
33
tot een
veld tot een hei - lig - dom? O rie - - ken - de re - gen,
veld tot hei - lig - dom? O rie - - ken - de re - gen,
er hei - lig - dom? O rie - - ken - de re - gen,

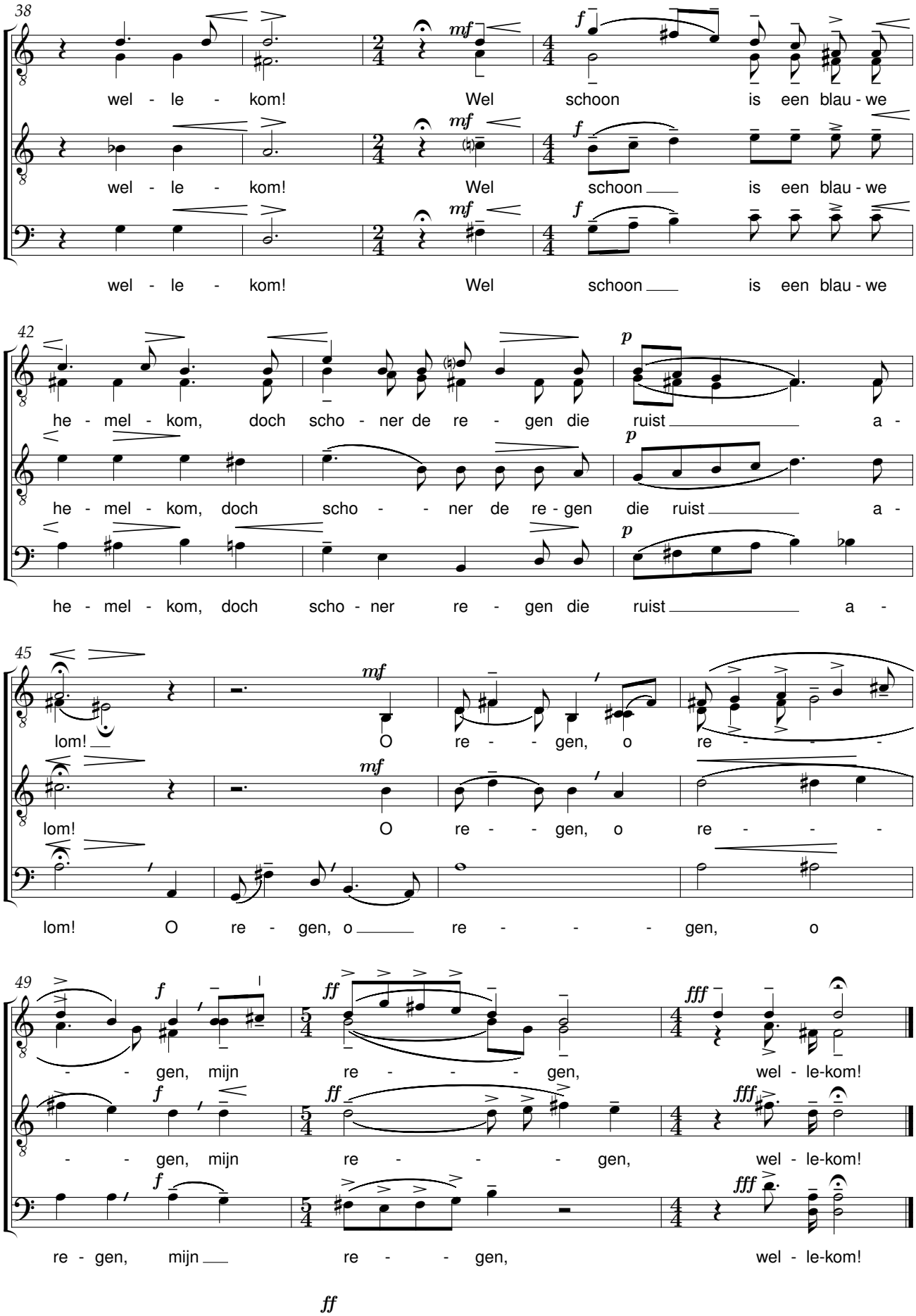
38
wel - le - kom! Wel schoon is een blau - we
wel - le - kom! Wel schoon is een blau - we
wel - le - kom! Wel schoon is een blau - we
42
he - mel - kom, doch scho - ner de re - gen die ruist a -
he - mel - kom, doch scho - - ner de re - gen die ruist a -
he - mel - kom, doch scho - ner re - gen die ruist a -
45
lom! O re - - gen, o re - - -
lom! O re - - gen, o re - - -
lom! O re - gen, o re - - - gen, o
49
- - gen, mijn re - - - - gen, wel - le-kom!
- - gen, mijn re - - - gen, wel - le-kom!
re - gen, mijn re - - gen, wel - le-kom!
ff

Vaderlands gebed

René De Clercq (1877-1932) Desiré E. Boehme (1873-1951)

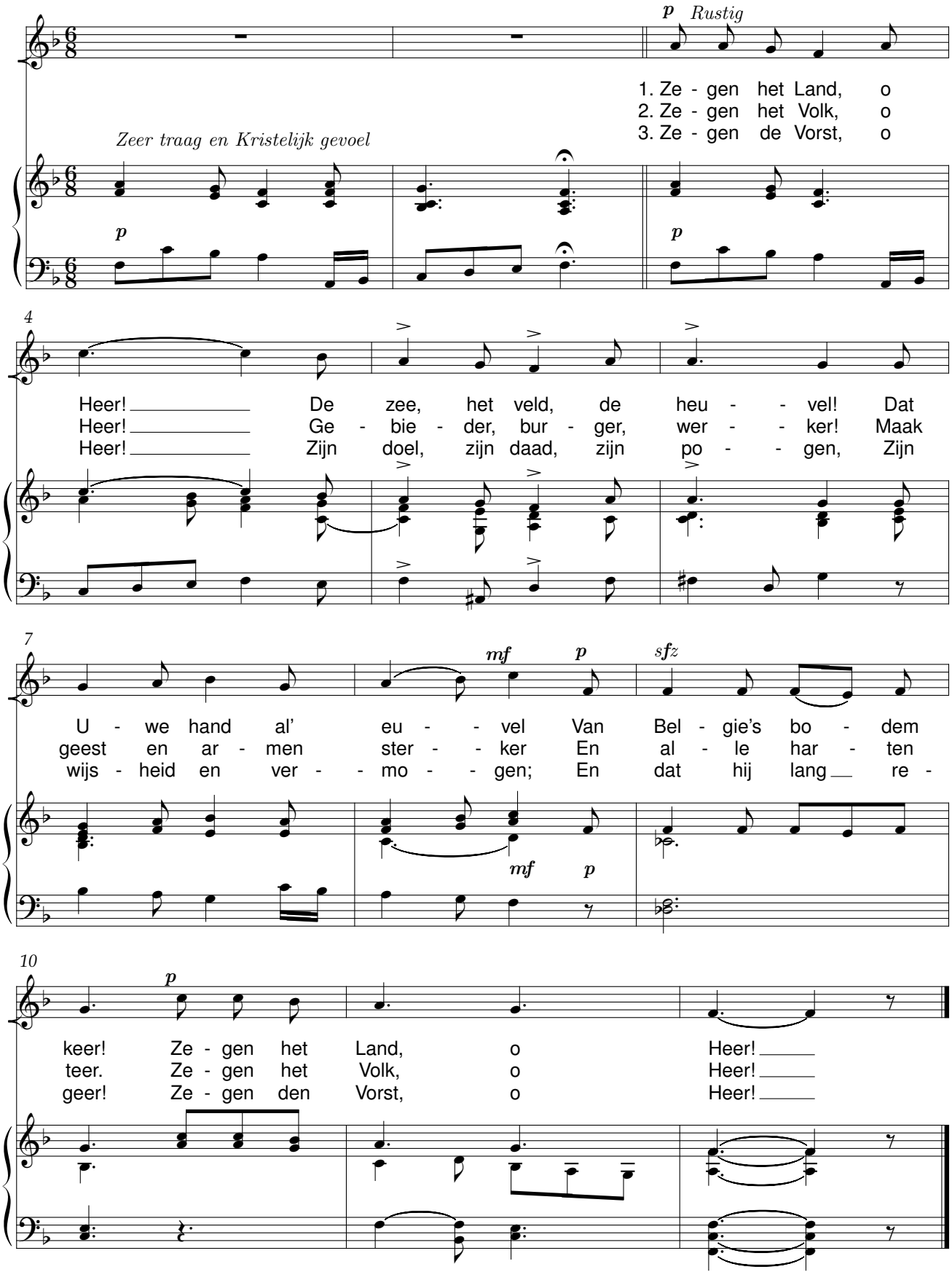

Gent 15-10-1942

Avondlied

René De Clercq (1877-1932)

Jac. Bonset (1880-1959)
Opus 178

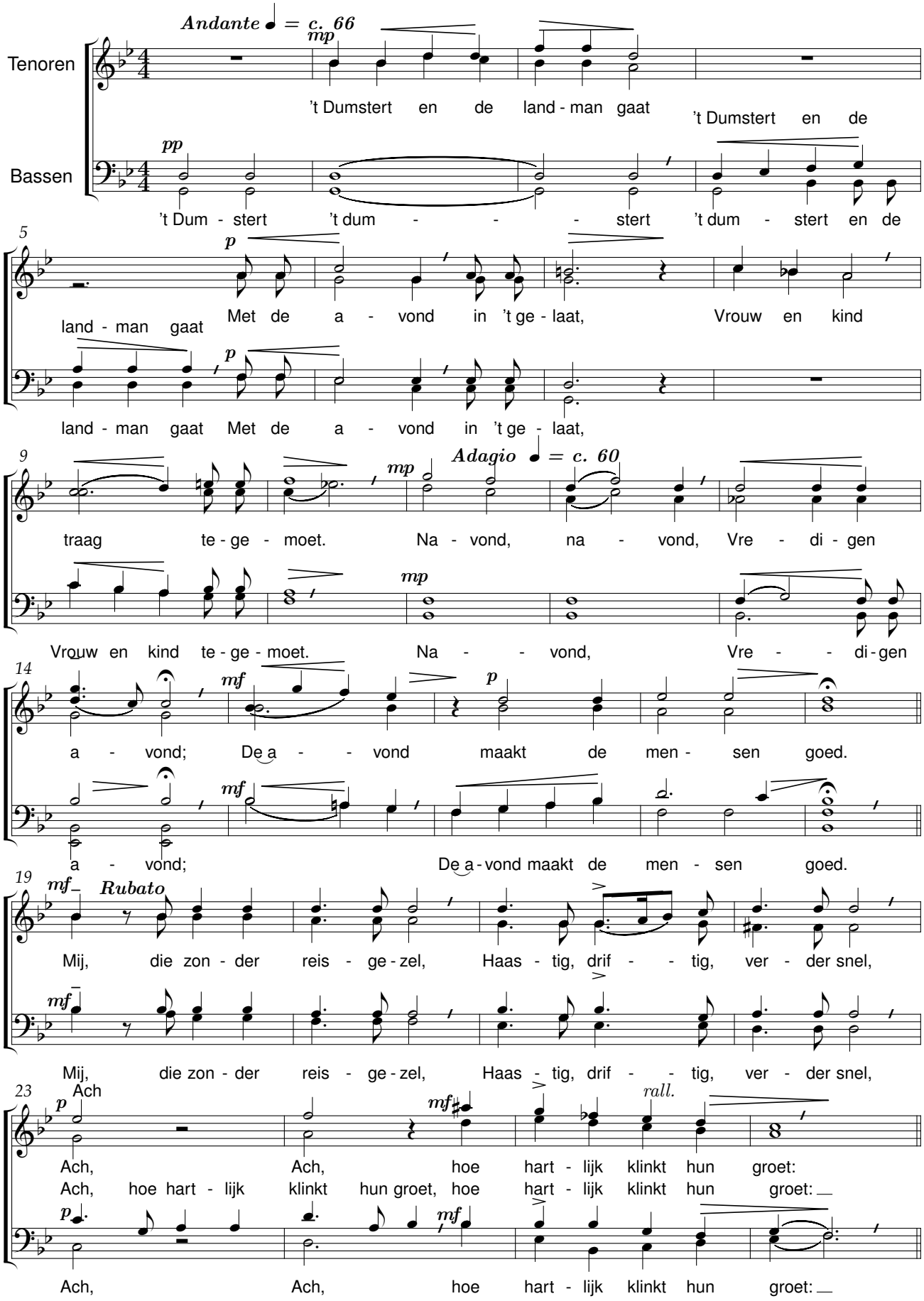

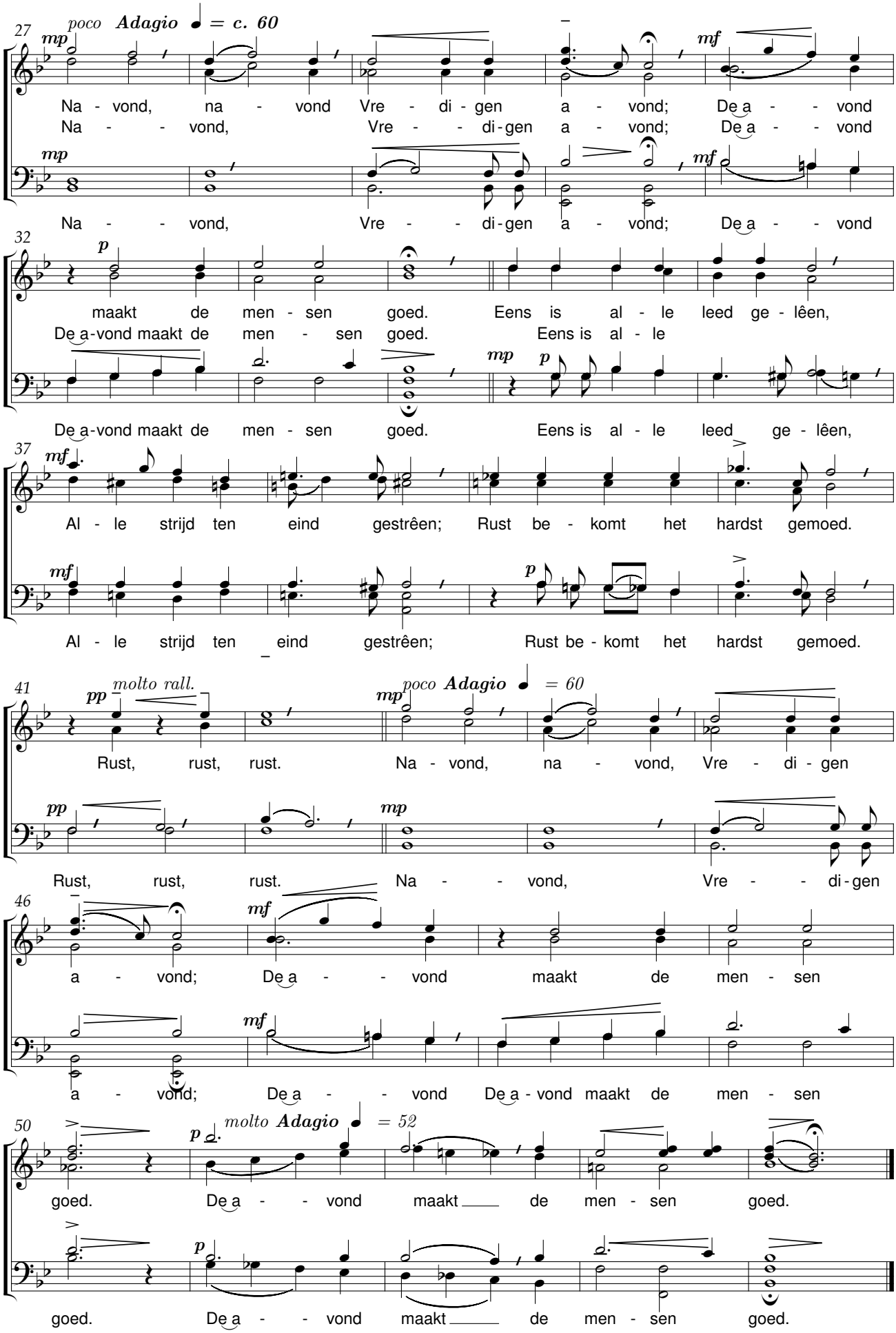
27
poco Adagio ♩ = c. 60
mp
Na - vond, na - vond Vre - di - gen a - vond; De a - - vond
Na - - vond, Vre - - di - gen a - vond; De a - - vond
mf
mp
Na - - vond, Vre - - di - gen a - vond; De a - - vond
mf
32
p
maakt de men - sen goed. Eens is al - le leed ge - lêen,
De a - vond maakt de men - sen goed. Eens is al - le
mp
p
De a - vond maakt de men - sen goed. Eens is al - le leed ge - lêen,
37
mf
Al - le strijd ten eind gestrêen; Rust be - komt het hardst gemoed.
mf
p
Al - le strijd ten eind gestrêen; Rust be - komt het hardst gemoed.
41
pp
molto rall.
Rust, rust, rust.
mp
poco Adagio ♩ = 60
Na - vond, na - vond, Vre - di - gen
pp
Rust, rust, rust.
mp
Na - - vond, Vre - - di - gen
46
a - vond; De a - - vond maakt de men - sen
mf
a - vond; De a - - vond De a - vond maakt de men - sen
mf
50
molto Adagio ♩ = 52
p
goed. De a - - vond maakt de men - sen goed.
p
goed. De a - - vond maakt de men - sen goed.

Adeste

René De Clercq (1877-1932)

René De Clercq, bew.J. Bonset (1877-1932)

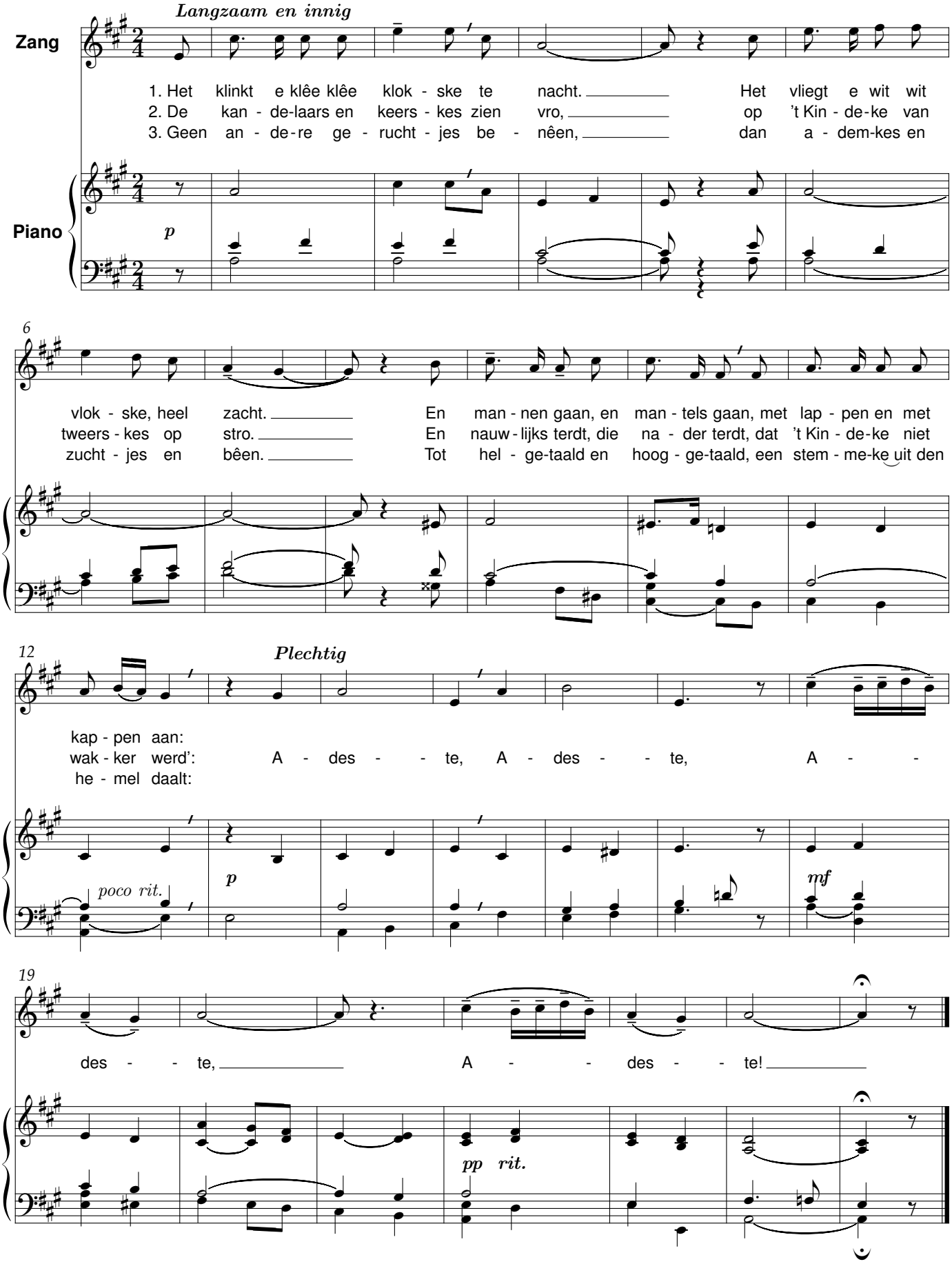

Het lied van de arbeid

René De Clercq (1877-1932) Cornelis A. Bonten (1885-1967)

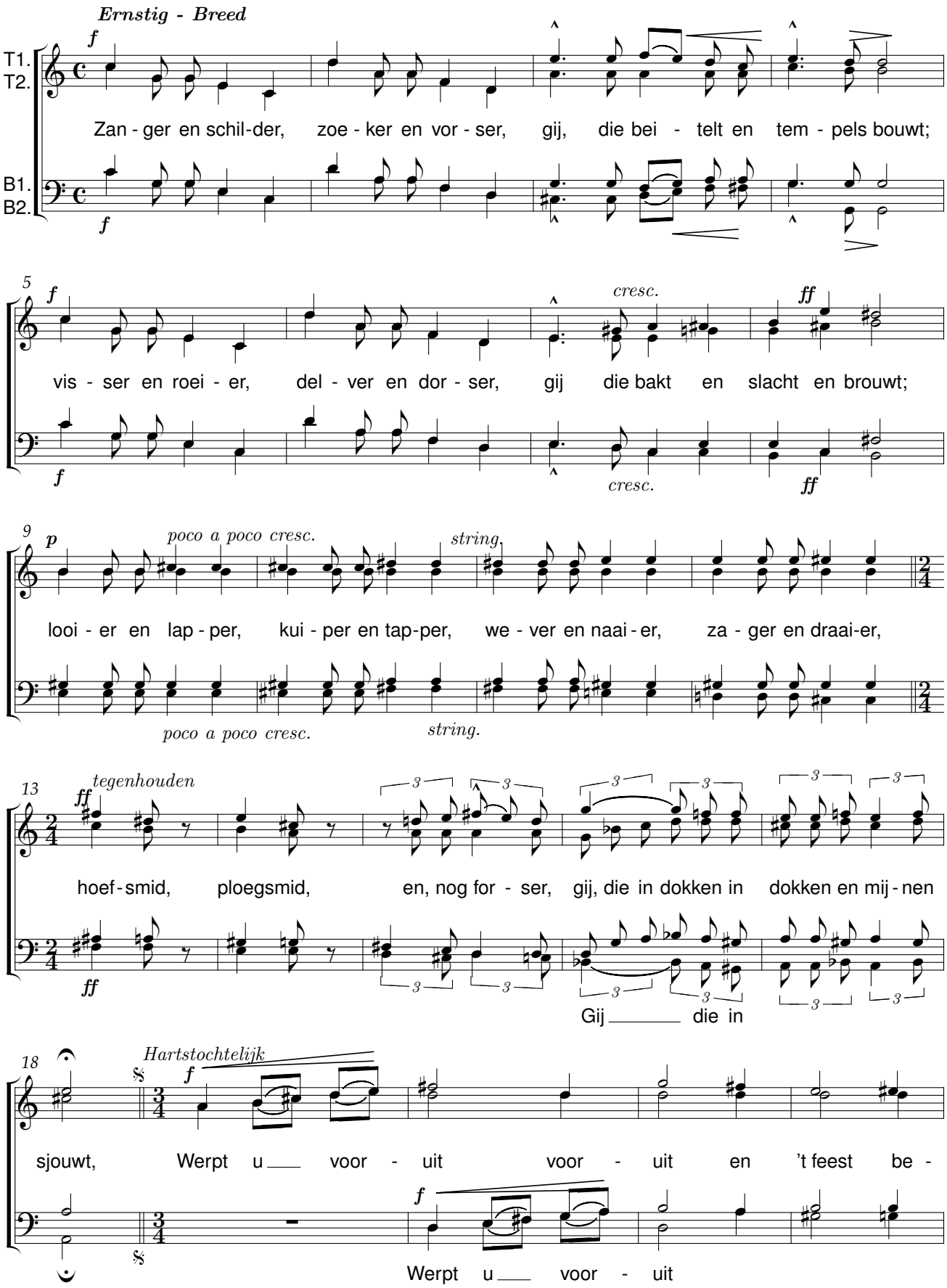

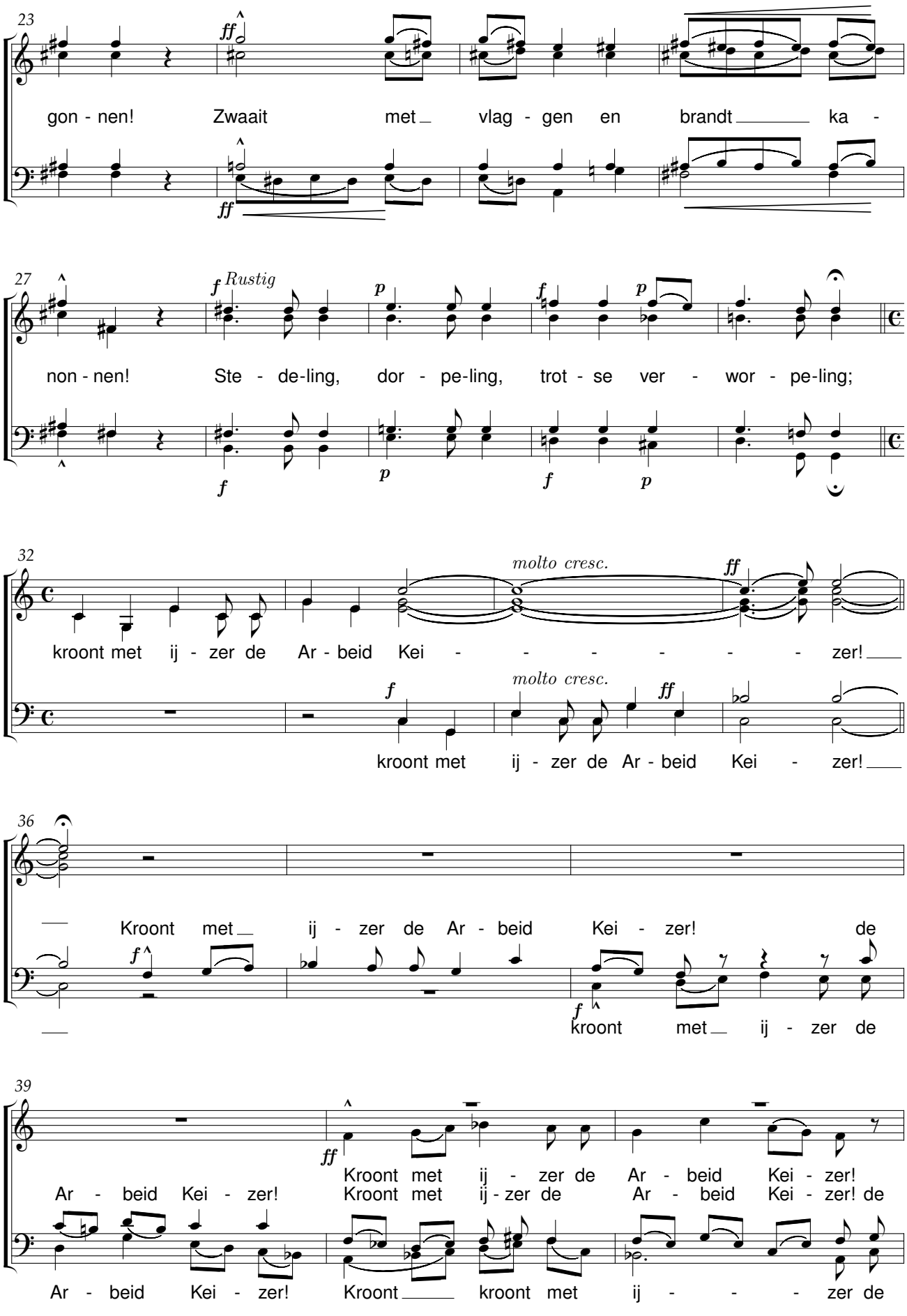
23
ff
gon - nen! Zwaait met vlag - gen en brandt ka -
ff
27
f Rustig
p
f
p
non - nen! Ste - de-ling, dor - pe-ling, trot - se ver - wor - pe-ling;
f
p
f
p
32
molto cresc.
ff
kroont met ij - zer de Ar - beid Kei - - - - - - zer!
f
molto cresc.
ff
kroont met ij - zer de Ar - beid Kei - zer!
36
Kroont met ij - zer de Ar - beid Kei - zer! de
f
kroont met ij - zer de
39
ff
Kroont met ij - zer de Ar - beid Kei - zer!
Ar - beid Kei - zer! Kroont met ij - zer de Ar - beid Kei - zer! de
Ar - beid Kei - zer! Kroont kroont met ij - - - zer de

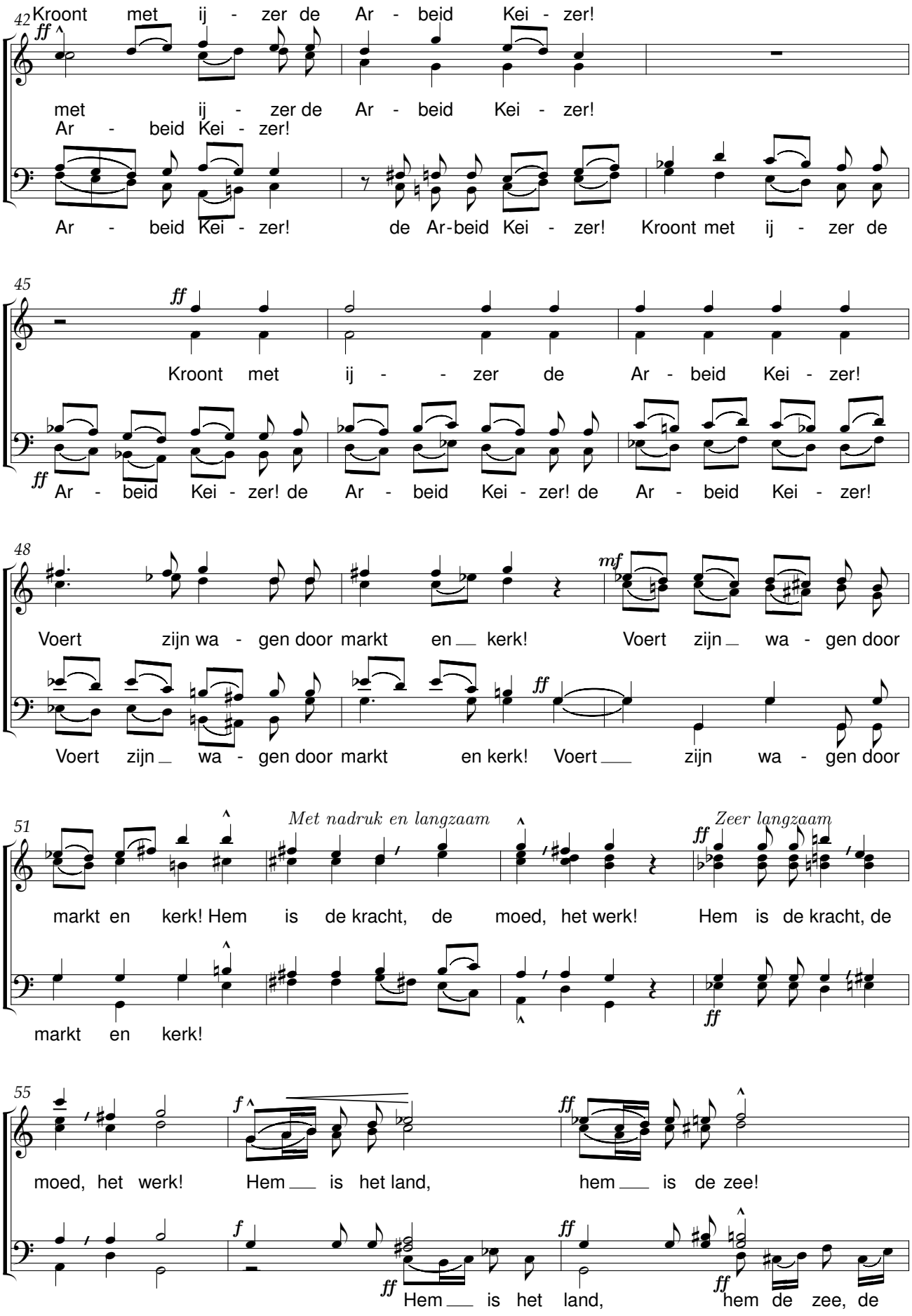
42
Kroont met ij - zer de Ar - beid Kei - zer!
ff
met ij - zer de Ar - beid Kei - zer!
Ar - beid Kei - zer!
Ar - beid Kei - zer! de Ar-beid Kei - zer! Kroont met ij - zer de
45
ff
Kroont met ij - - zer de Ar - beid Kei - zer!
ff
Ar - beid Kei - zer! de Ar - beid Kei - zer! de Ar - beid Kei - zer!
48
Voert zijn wa - gen door markt en kerk!
mf
Voert zijn wa - gen door
Voert zijn wa - gen door markt en kerk!
ff
Voert zijn wa - gen door
51
Met nadruk en langzaam
markt en kerk! Hem is de kracht, de moed, het werk!
Zeer langzaam
ff
Hem is de kracht, de
markt en kerk!
ff
55
moed, het werk!
f
Hem is het land,
ff
hem is de zee!
f
ff
Hem is het land,
ff
hem de zee, de

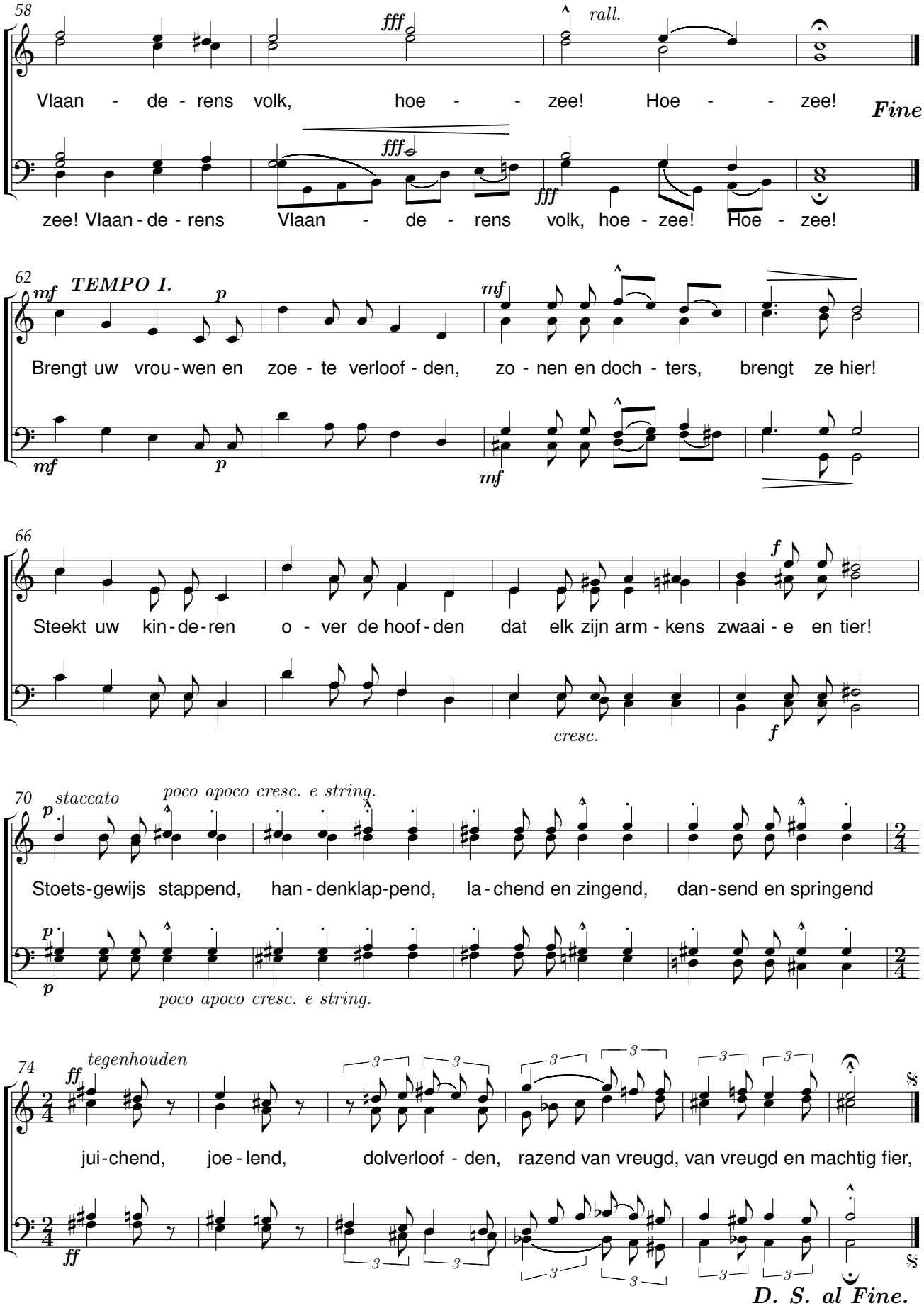
58
fff
rall.
Vlaan - de - rens volk, hoe - - zee! Hoe - - zee!
Fine
fff
fff
zee! Vlaan - de - rens Vlaan - de - rens volk, hoe - zee! Hoe - zee!
62
mf
TEMPO I.
p
mf
Brengt uw vrou - wen en zoe - te verloof - den, zo - nen en doch - ters, brengt ze hier!
mf
p
mf
66
f
Steekt uw kin - de - ren o - ver de hoof - den dat elk zijn arm - kens zwaai - e en tier!
cresc.
f
70
p
staccato
poco apoco cresc. e string.
Stoets - gewijs stappend, han - denklap - pend, la - chend en zingend, dan - send en springend
p
poco apoco cresc. e string.
74
ff
tegenhouden
jui - chend, joe - lend, dolverloof - den, razend van vreugd, van vreugd en machtig fier,
ff
D. S. al Fine.

Adeste

René De Clercq (1877-1932) Theo Bosman (1882-1953)

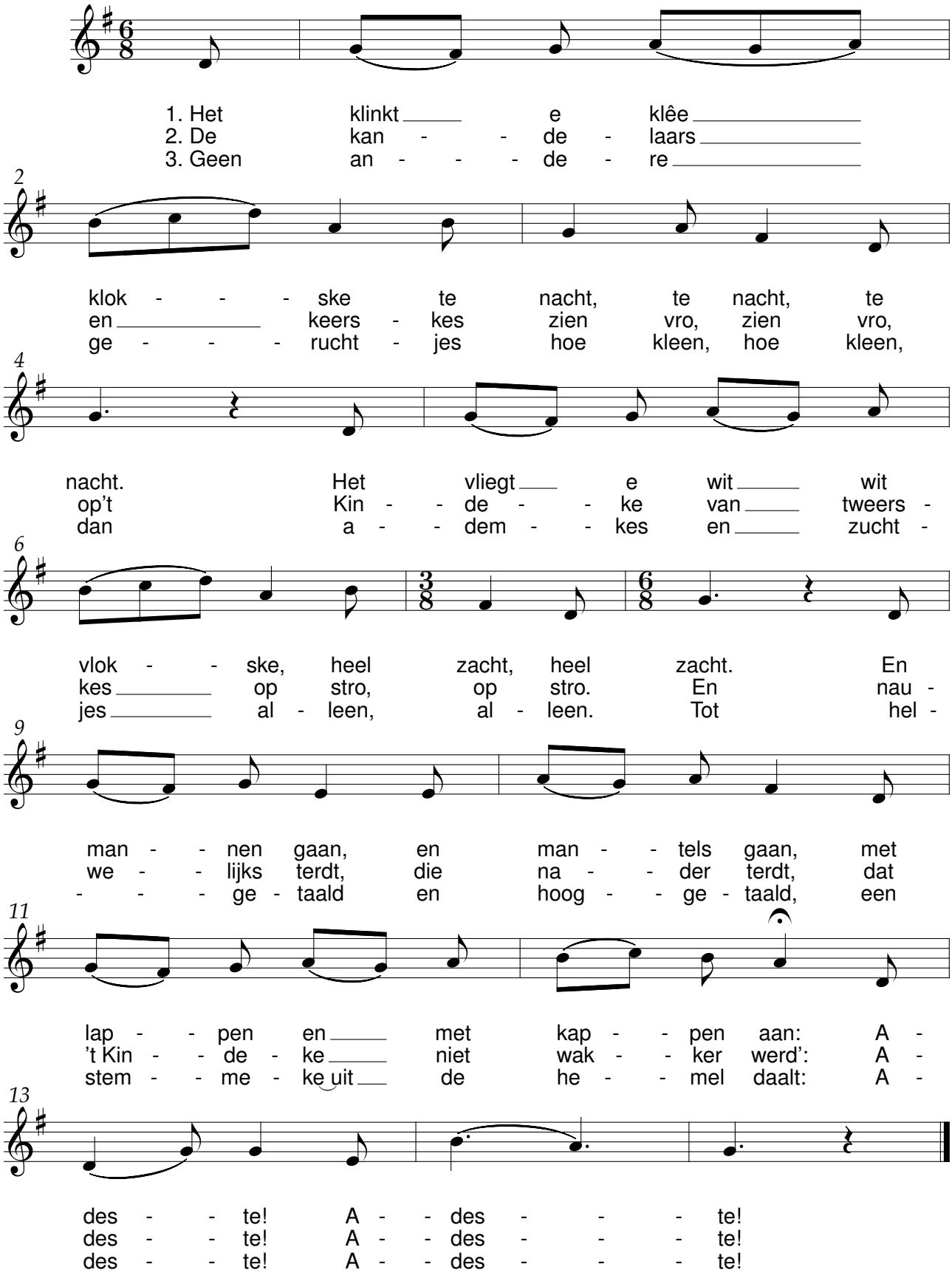

Als ’t bruine veld

René De Clercq (1877-1932) Theo Bosman (1882-1953)

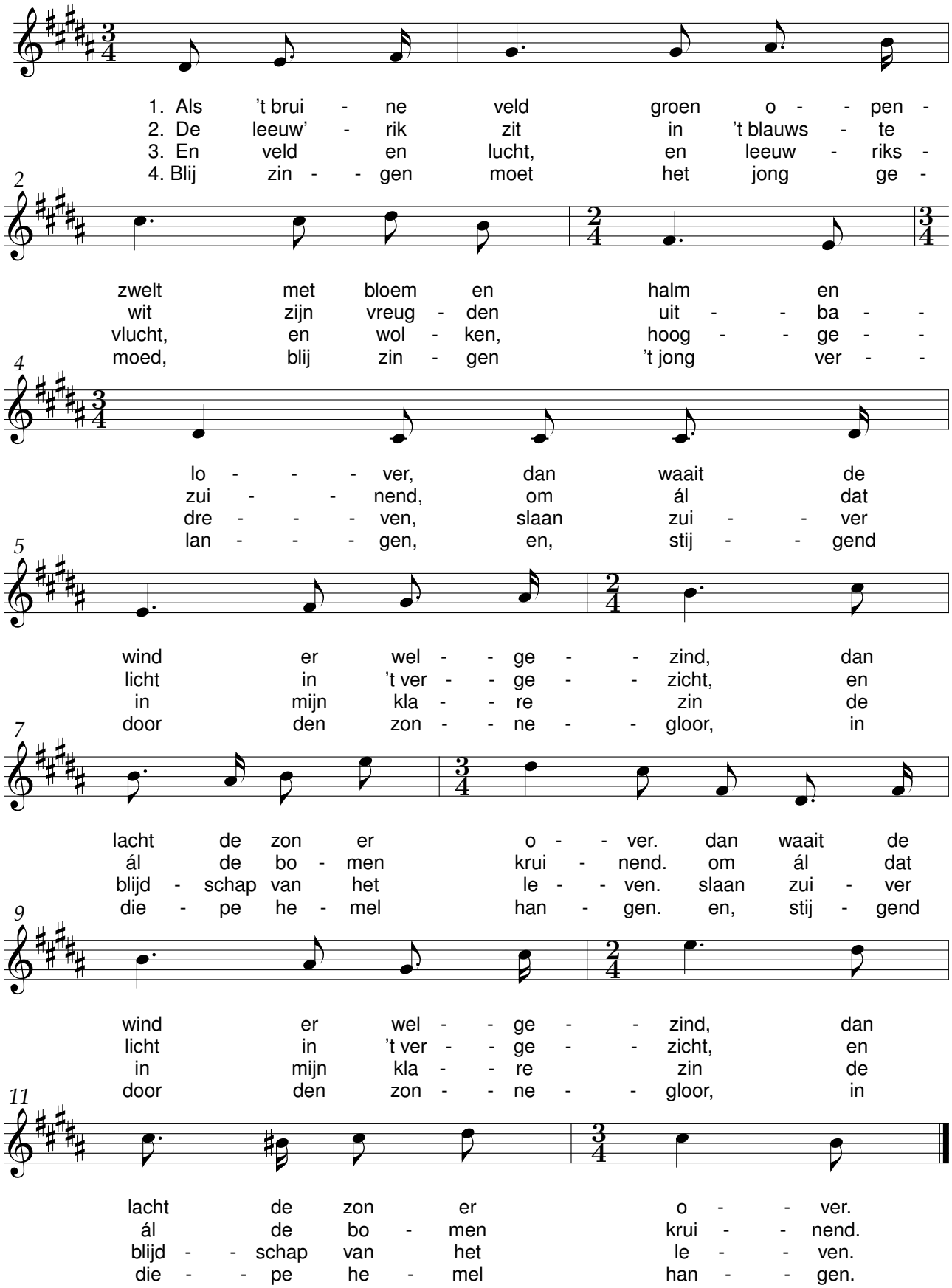

De Bietebauw

René De Clercq (1877-1932) Theo Bosman (1882-1953)

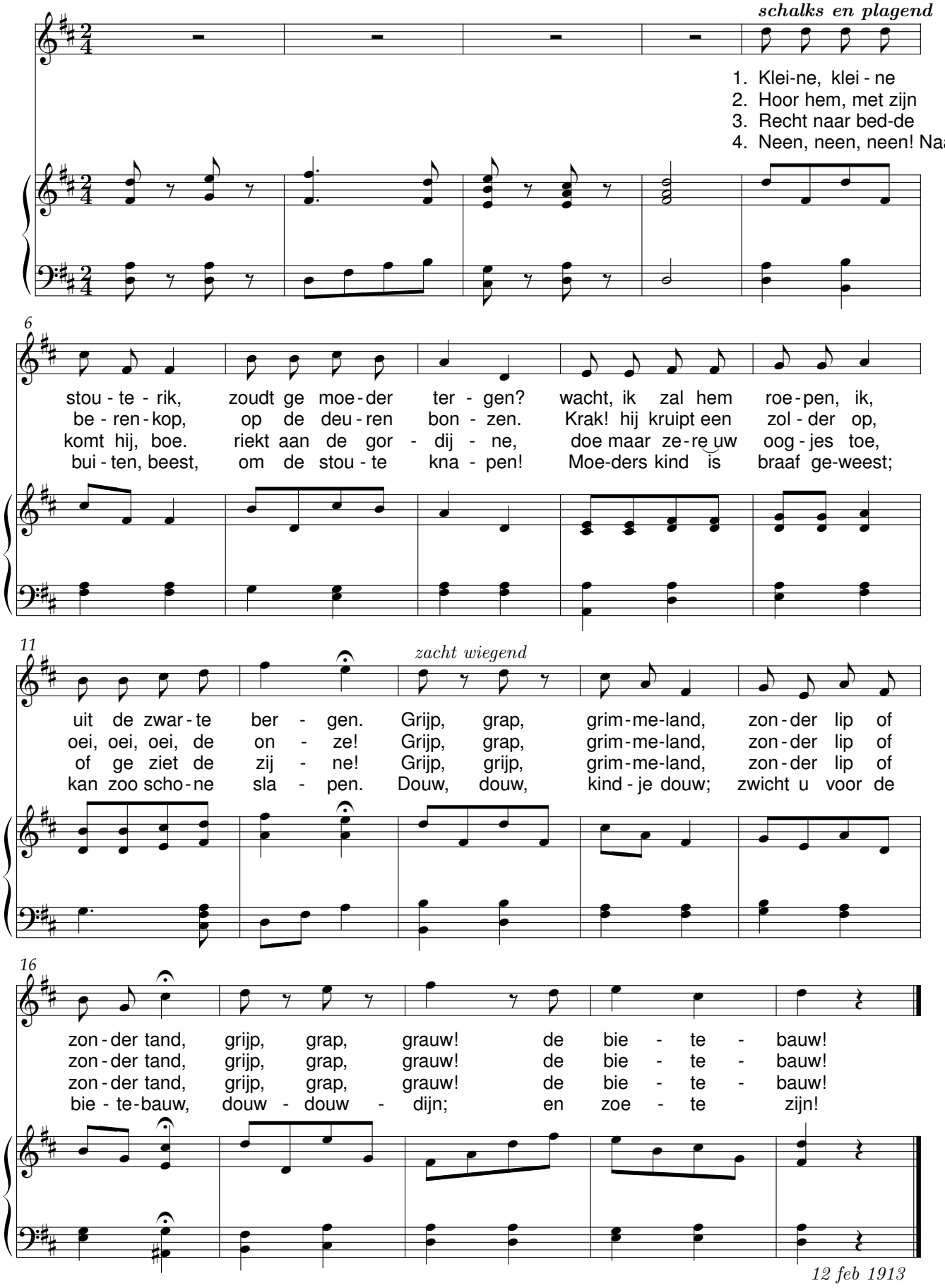

De wiedsters

René De Clercq (1877-1932) Theo Bosman (1882-1953)

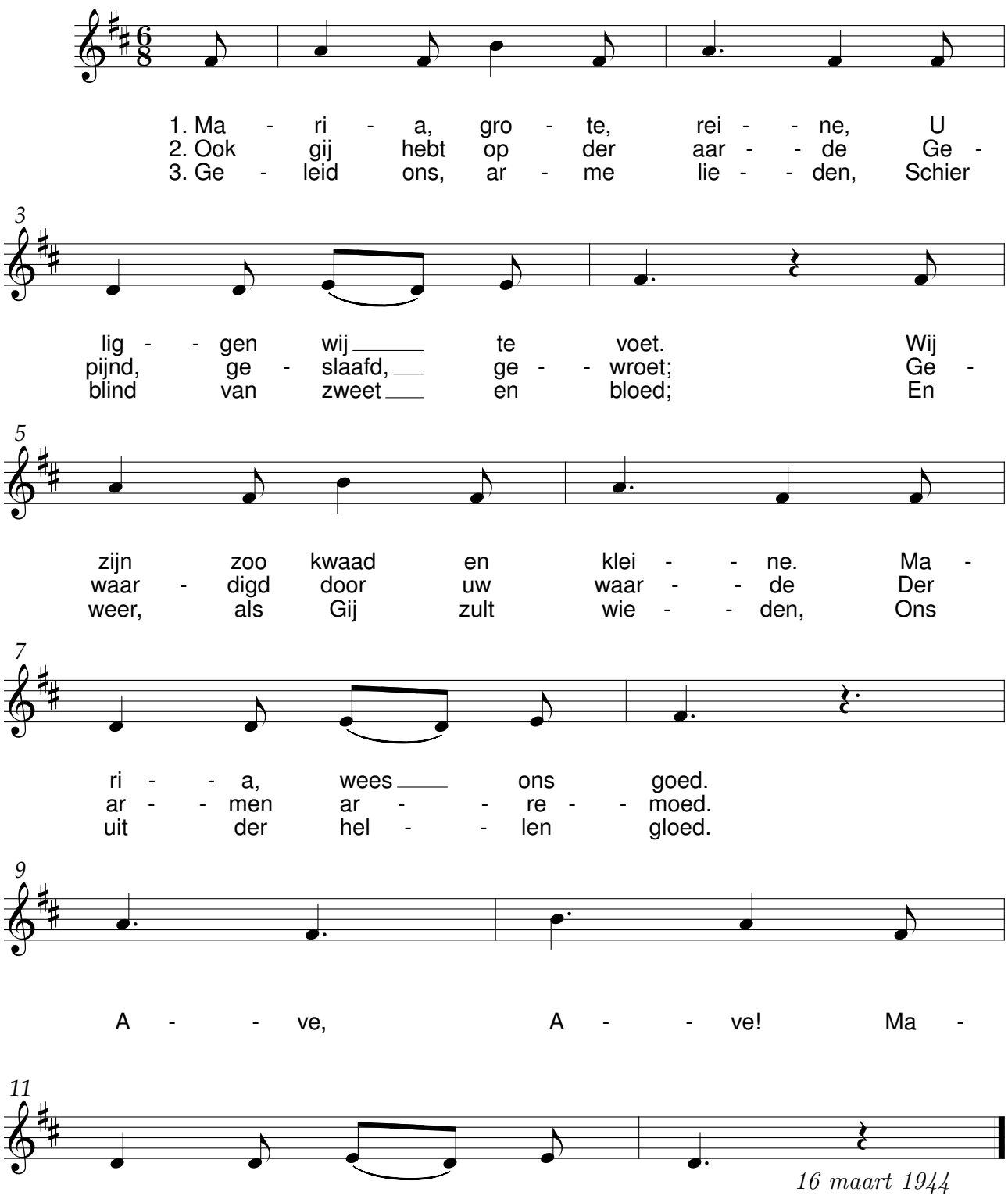

De Zeeldraaier

René De Clercq (1877-1932) Theo Bosman (1882-1953)

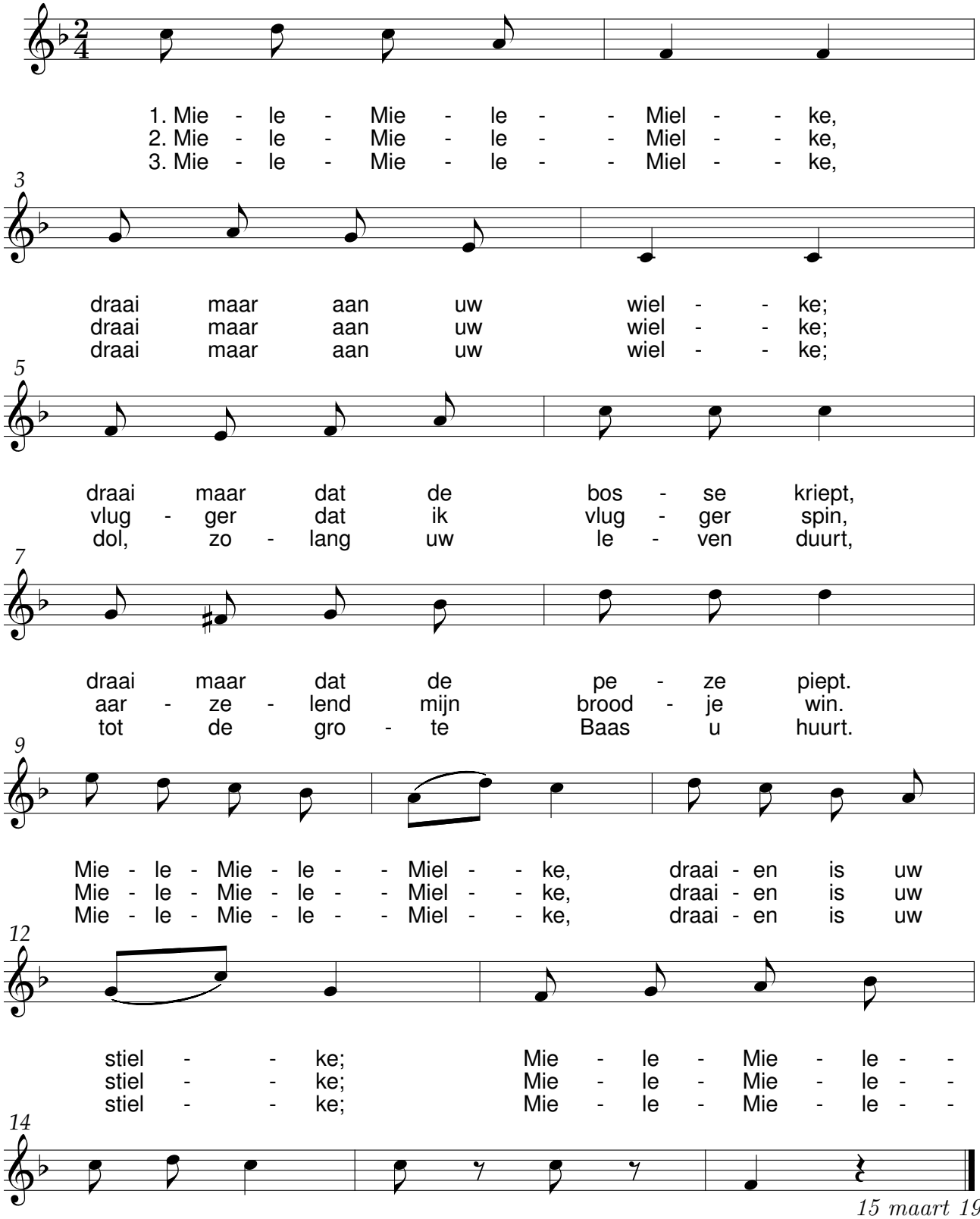

Hemelhuis

René De Clercq (1877-1932) Theo Bosman (1882-1953)

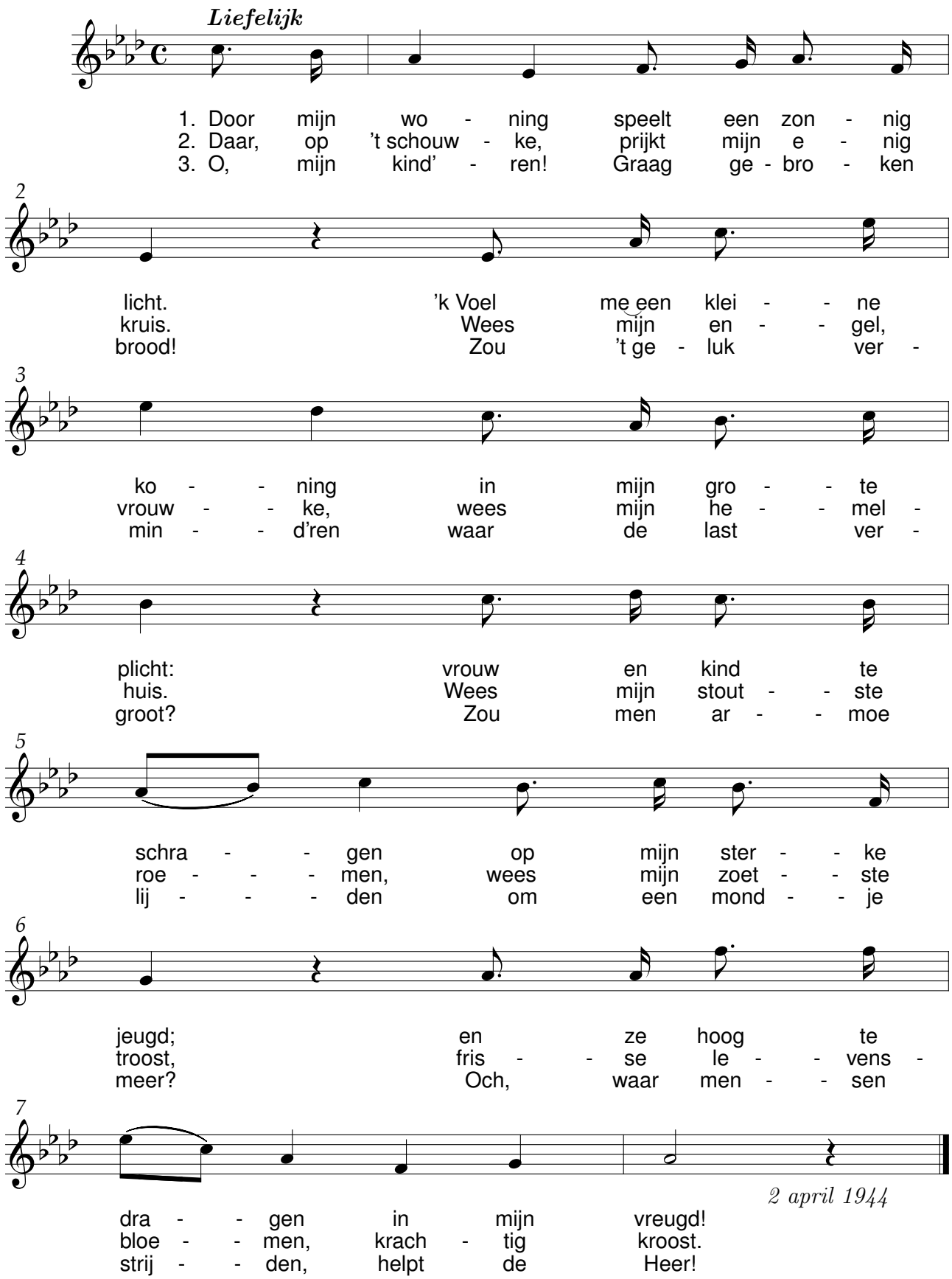

Het lied der terwe

René De Clercq (1877-1932) Theo Bosman (1882-1953)

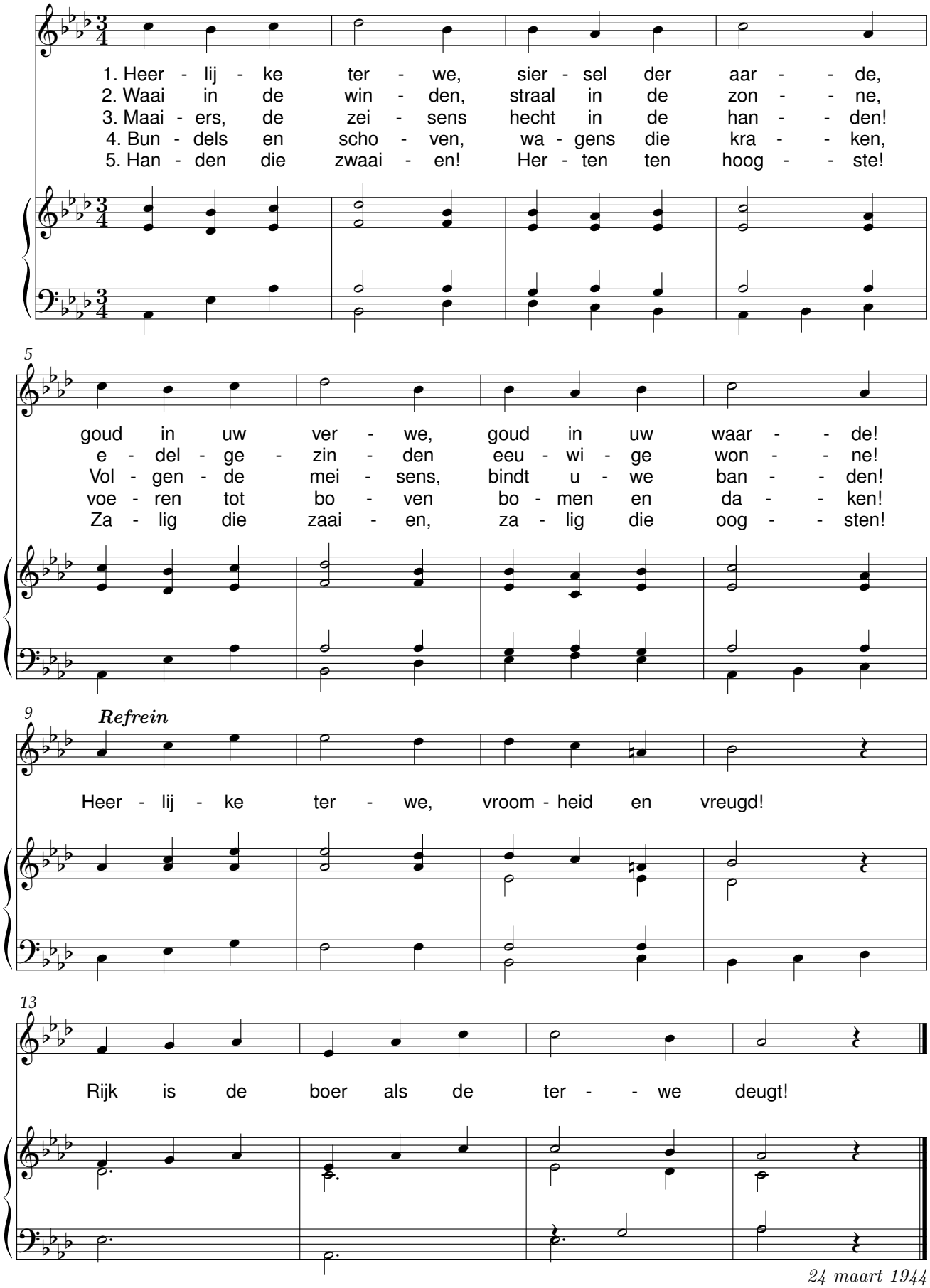

24 maart 1944

Het duiveke der zonne

René De Clercq (1877-1932) Theo Bosman (1882-1953)

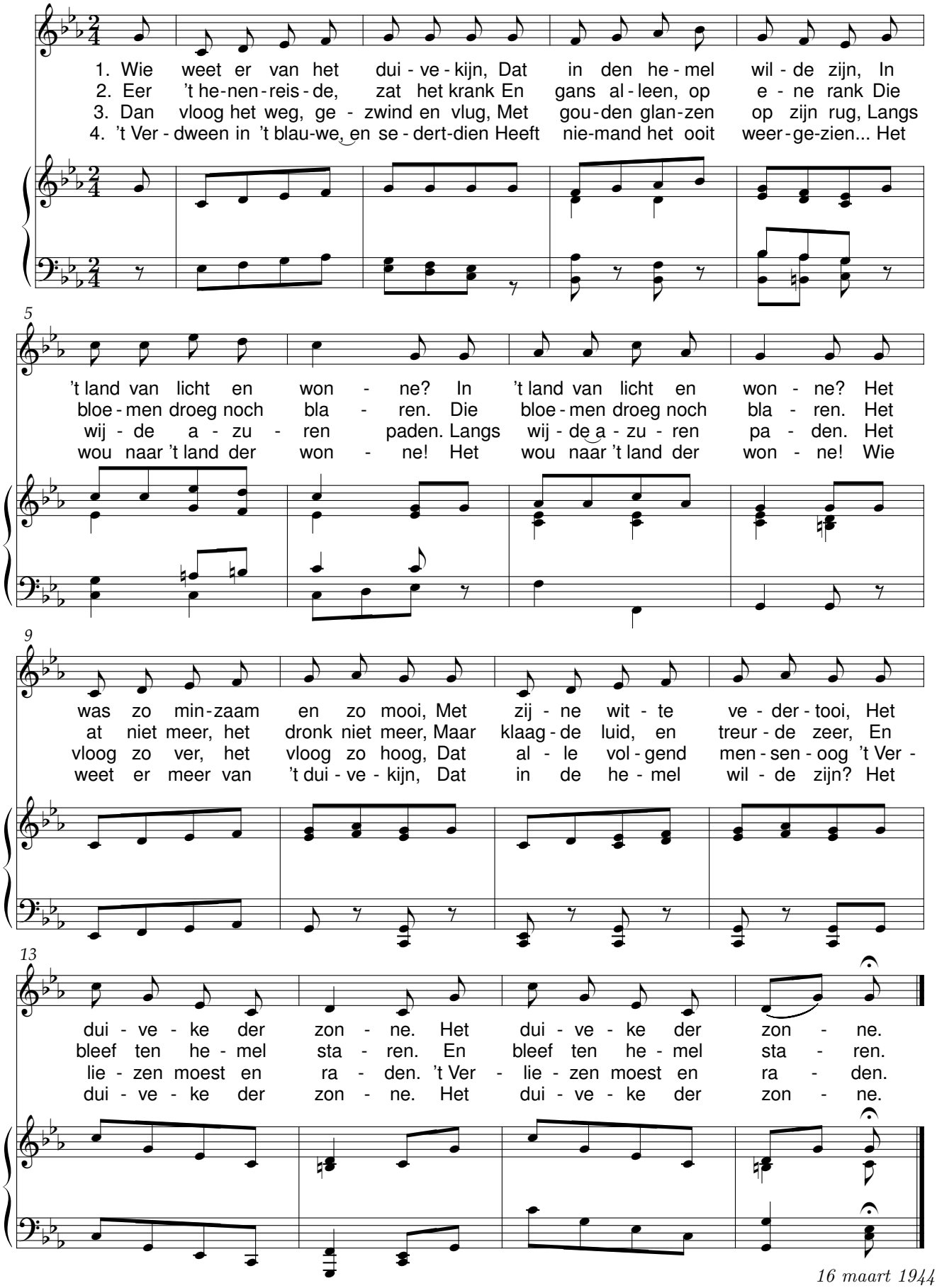

16 maart 1944

Ik ben van de buiten

René De Clercq (1877-1932) Theo Bosman (1882-1953)

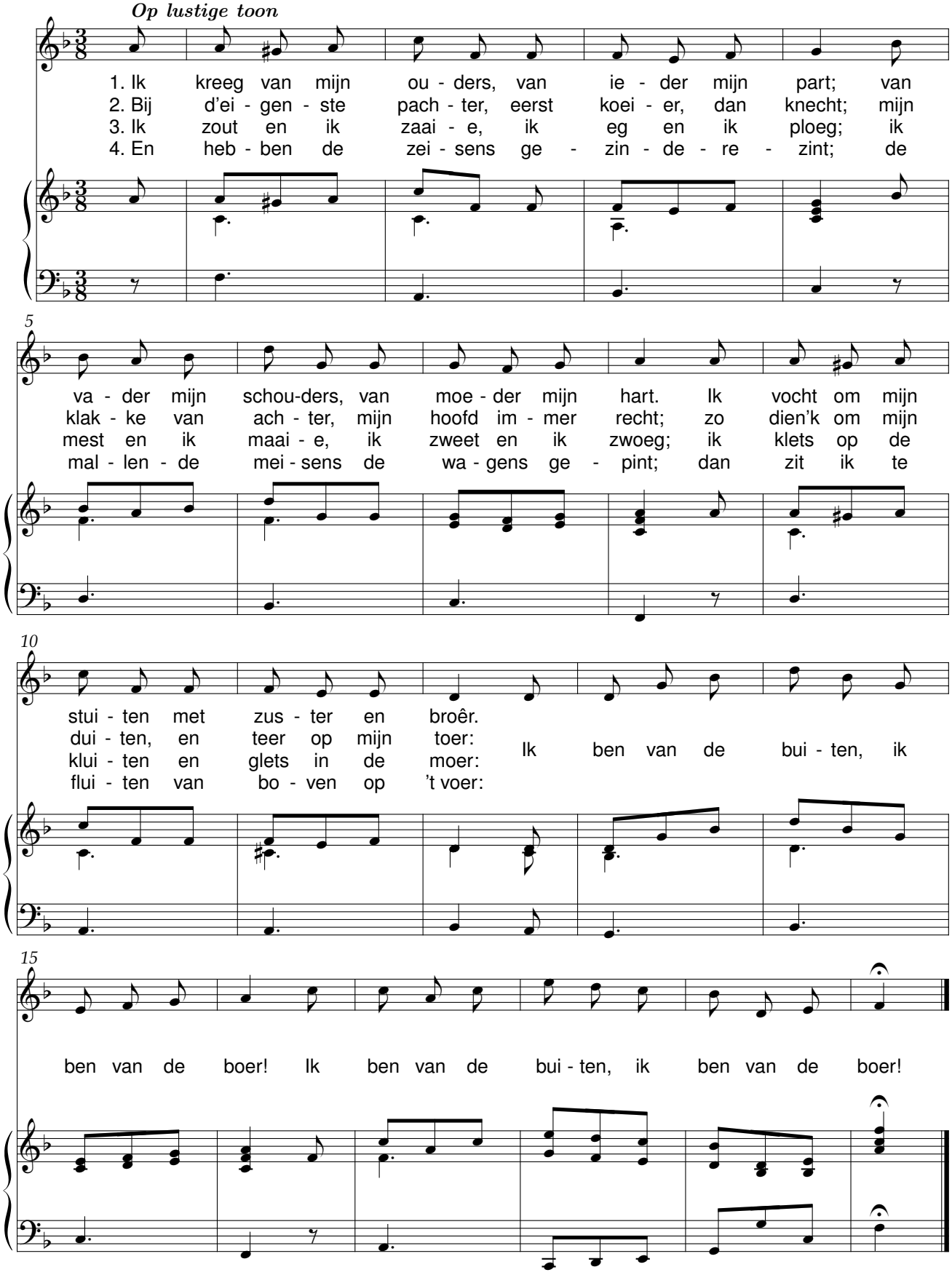

Kijk mij aan

René De Clercq (1877-1932) Theo Bosman (1882-1953)

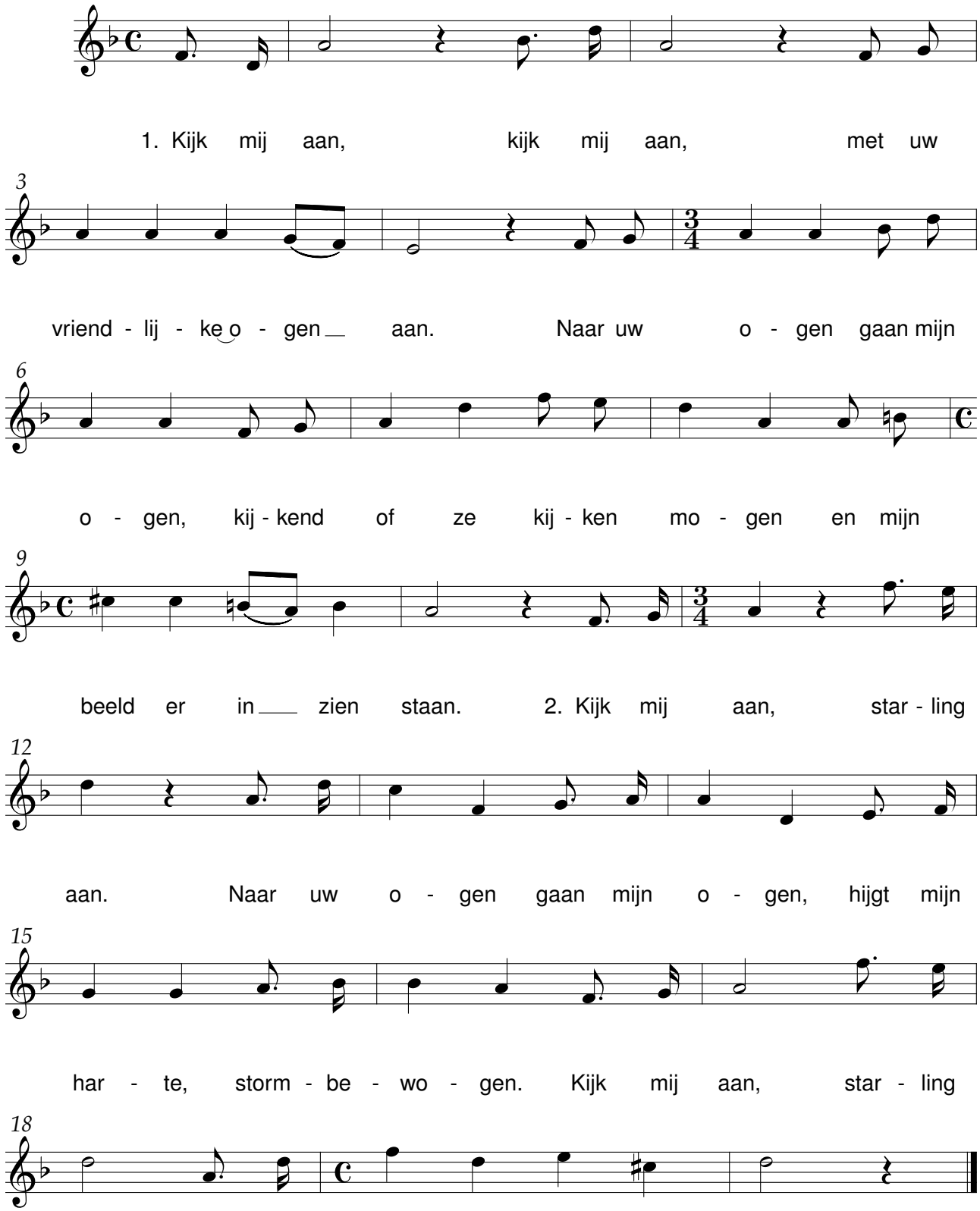

Kleine jacht

René De Clercq (1877-1932) Theo Bosman (1882-1953)

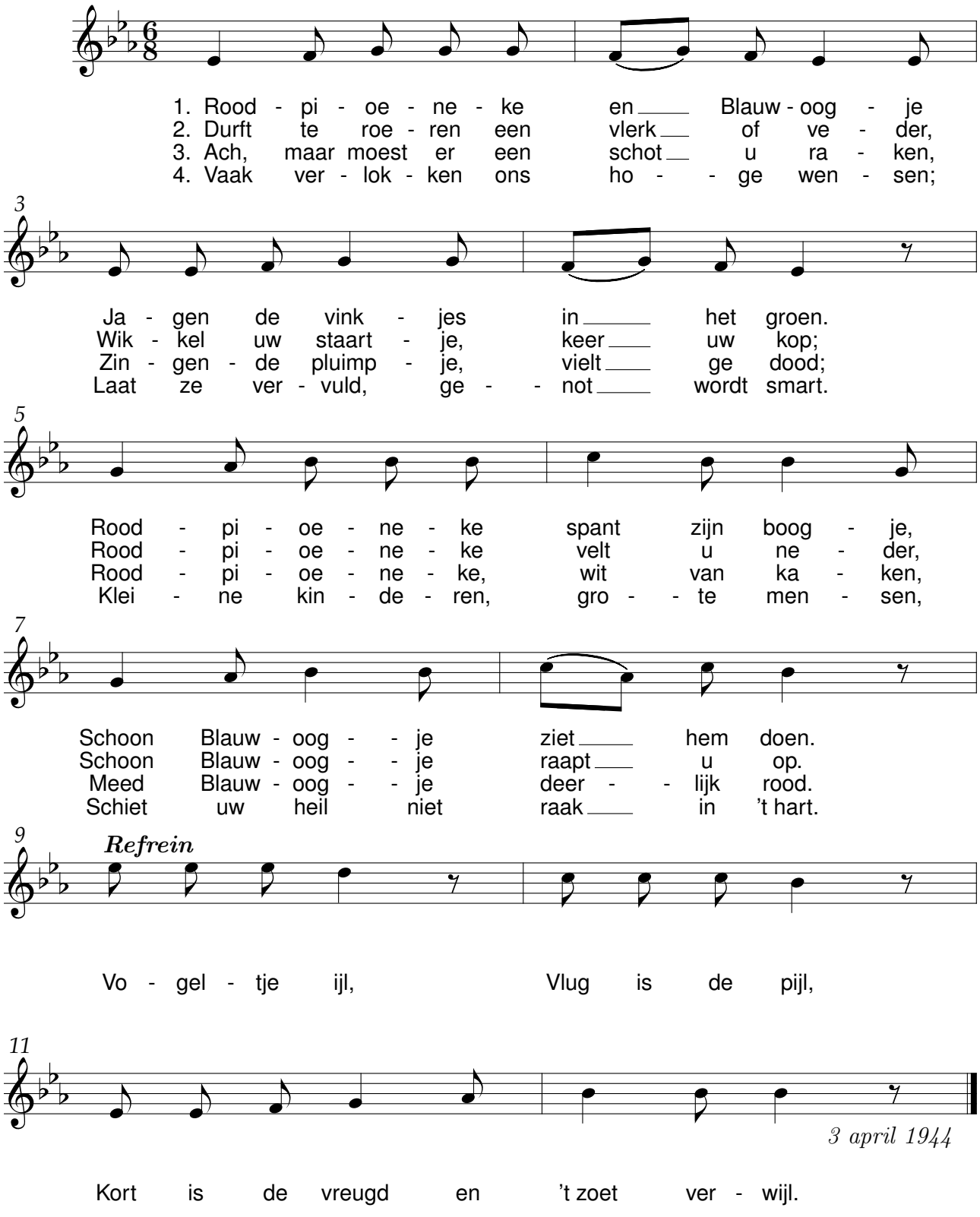

Klompenliedeke

René De Clercq (1877-1932) Theo Bosman (1882-1953)

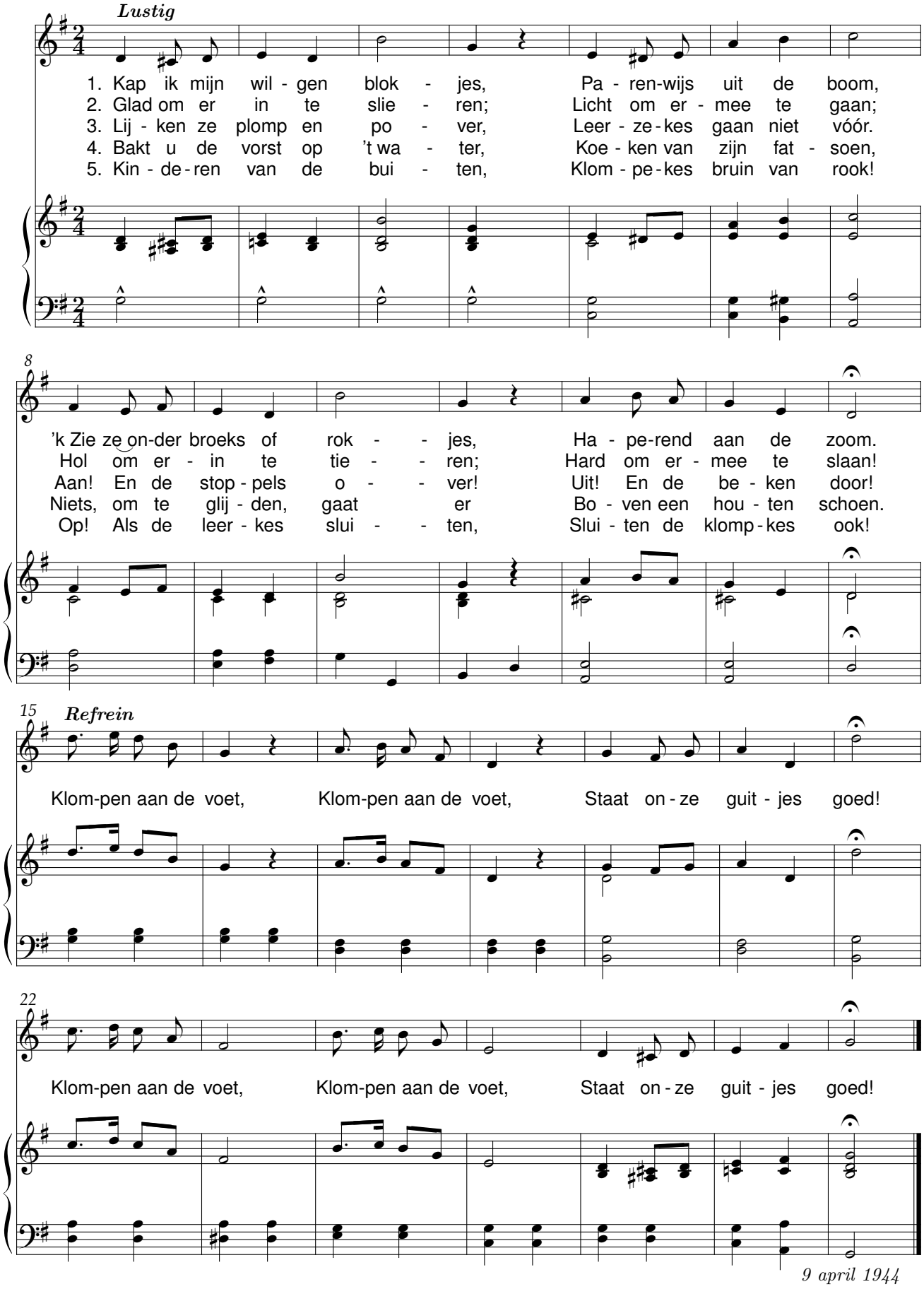

9 april 1944

Liederen, leeft!

René De Clercq (1877-1932) Theo Bosman (1882-1953)

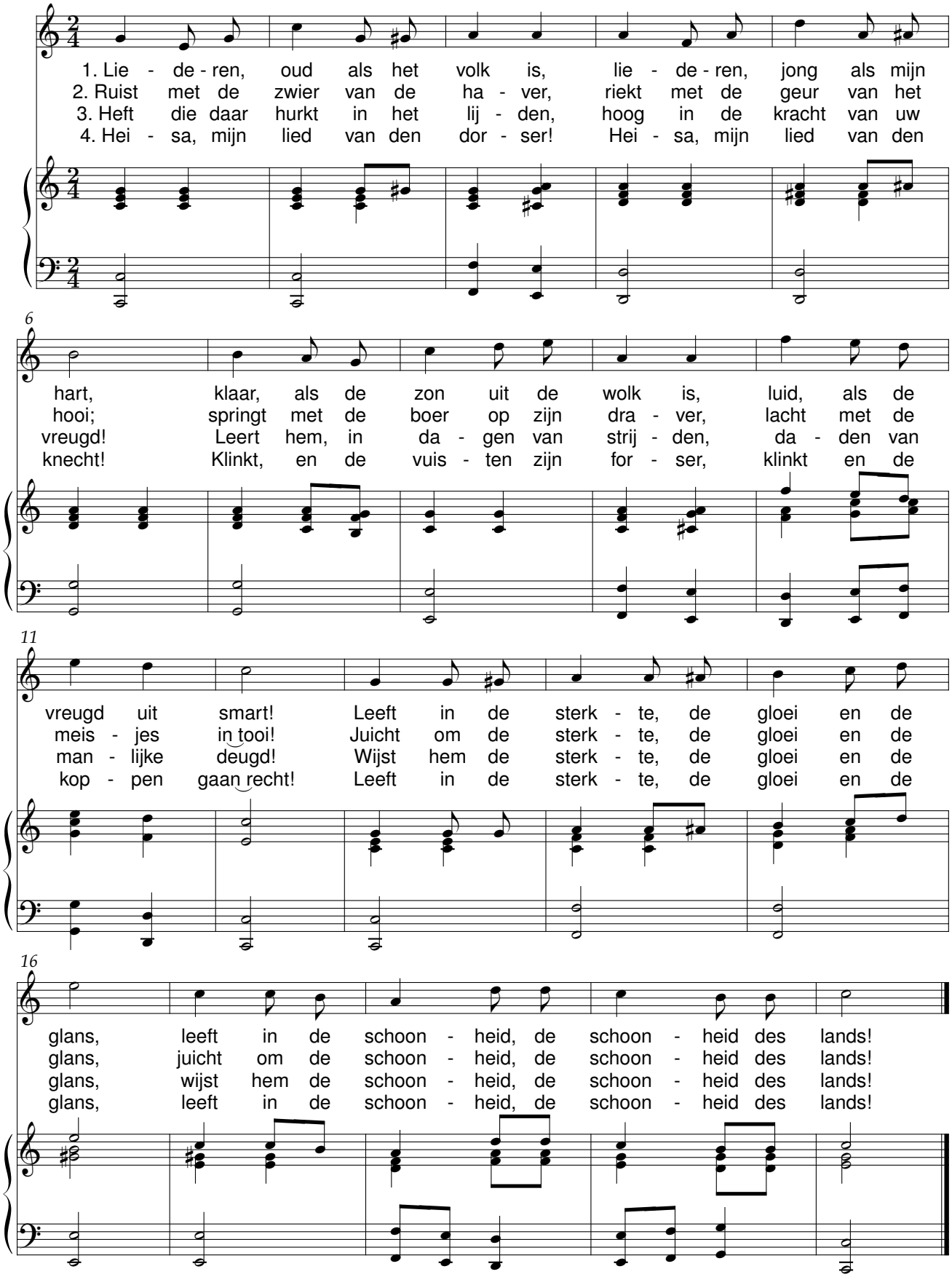

Mijn ventje slaapt

René De Clercq (1877-1932) Theo Bosman (1882-1953)

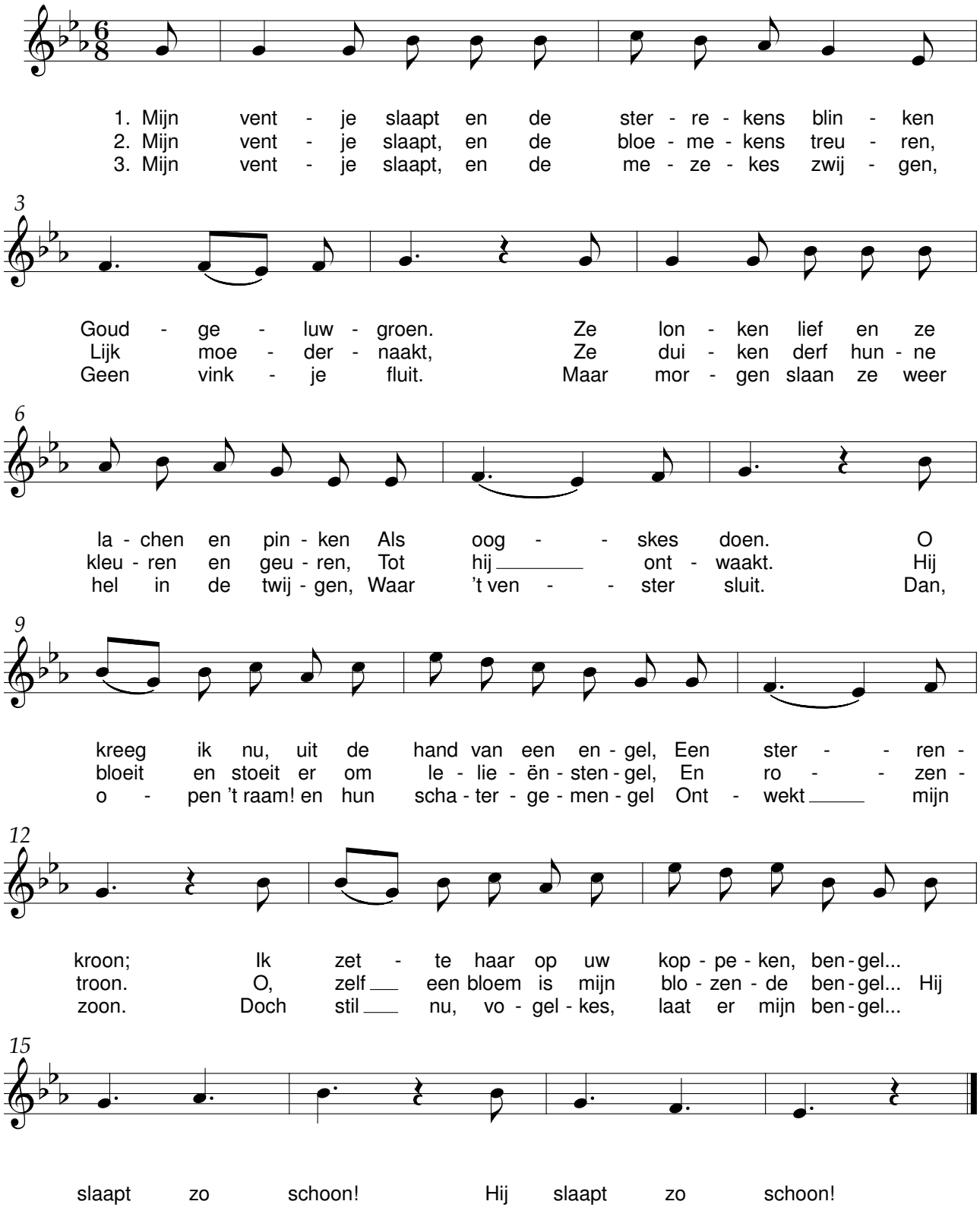

Moederke alleen

René De Clercq (1877-1932) Theo Bosman (1882-1953)

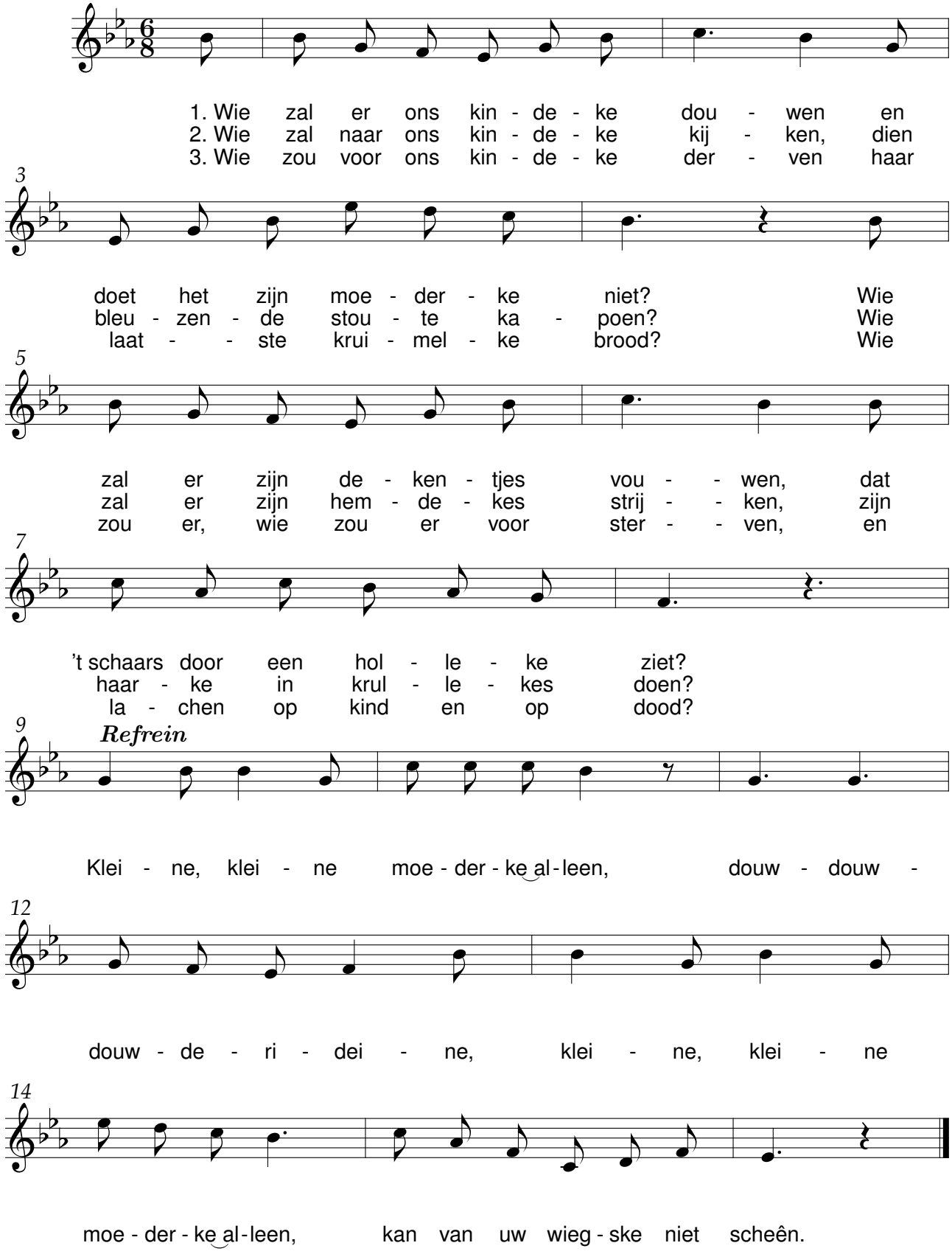

Molenaars dochterke

René De Clercq (1877-1932) Theo Bosman (1882-1953)

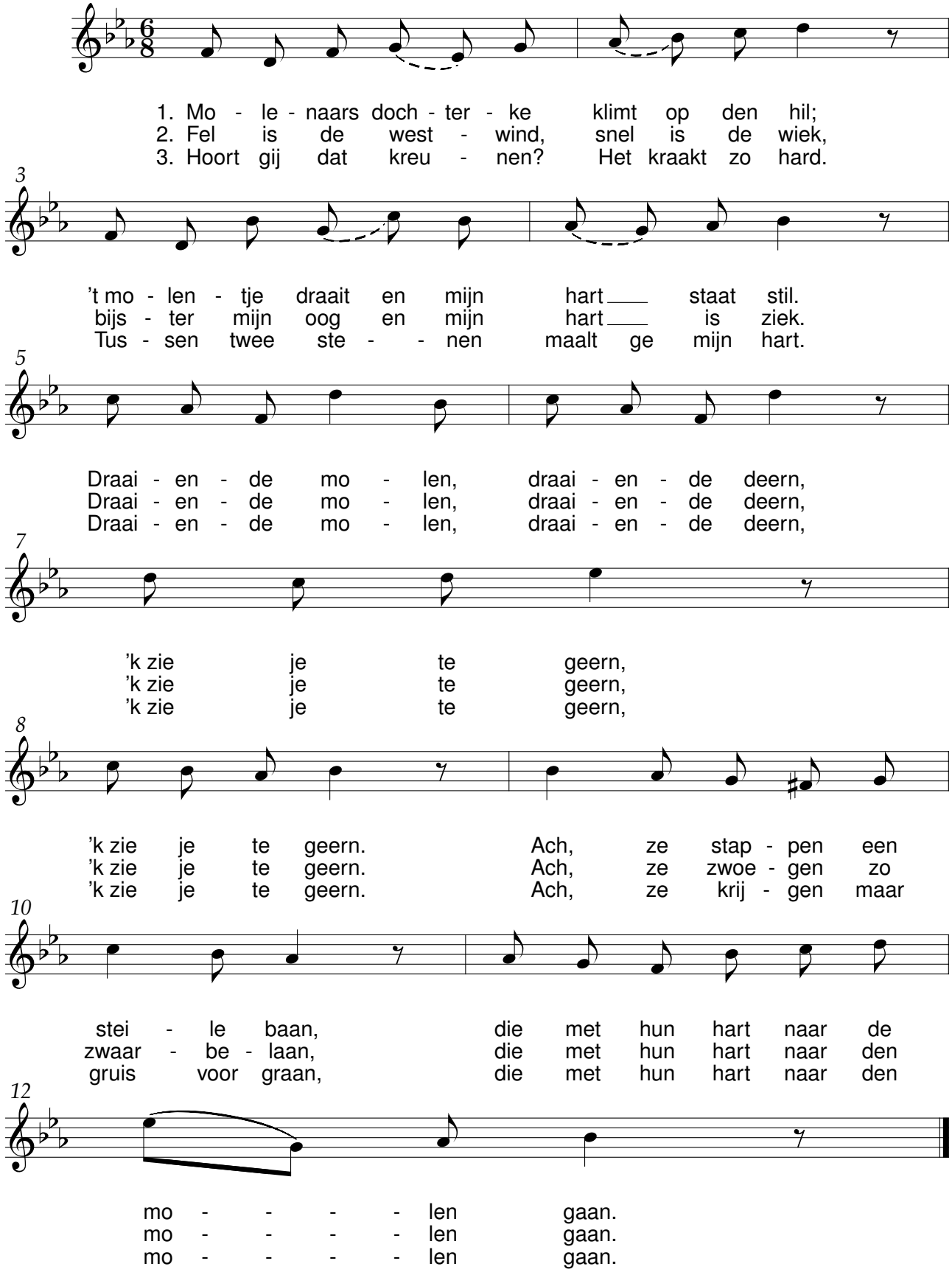

Op de weefstoel

René De Clercq (1877-1932) Theo Bosman (1882-1953)

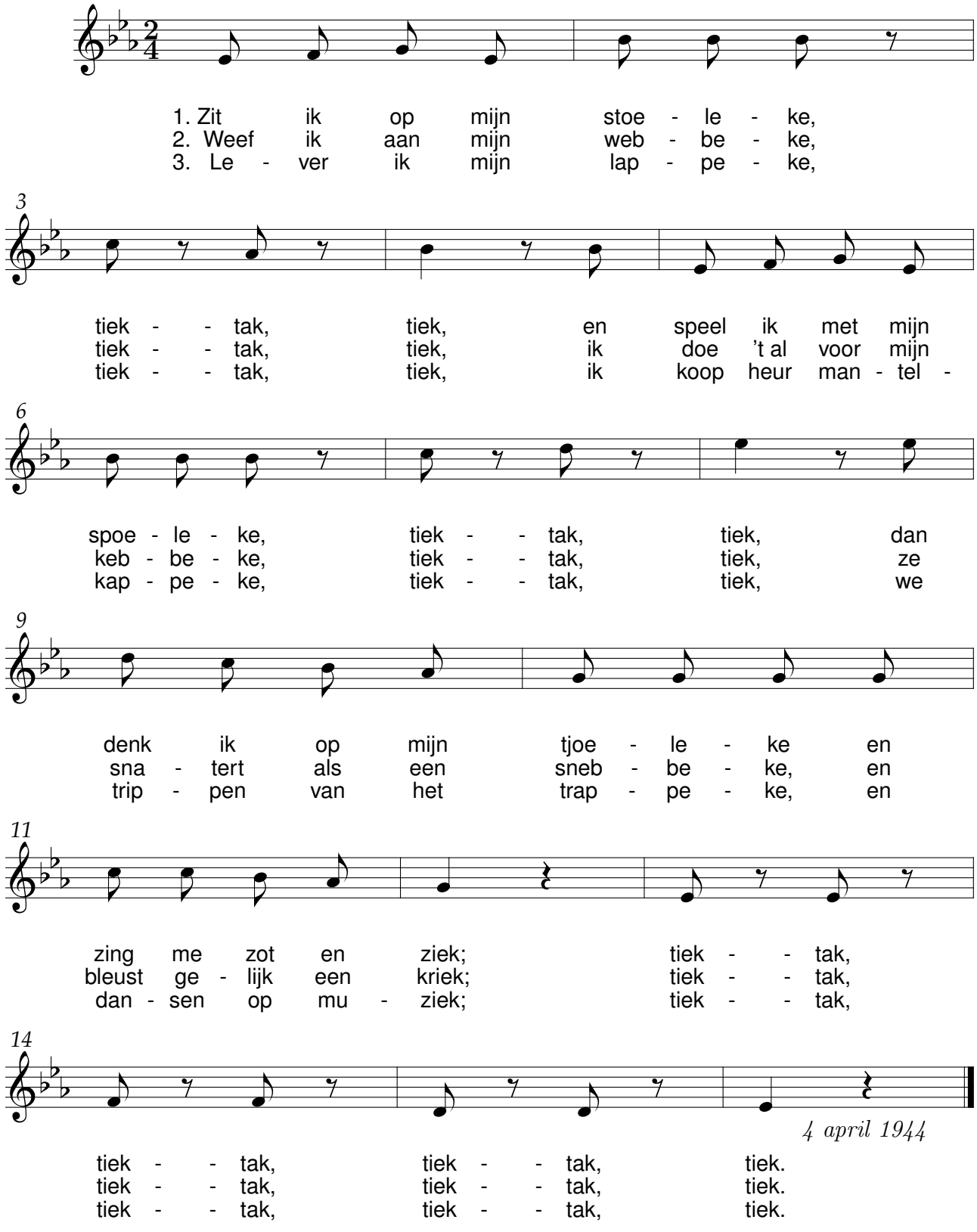

René’s wiegeliedje

René De Clercq (1877-1932) Theo Bosman (1882-1953)

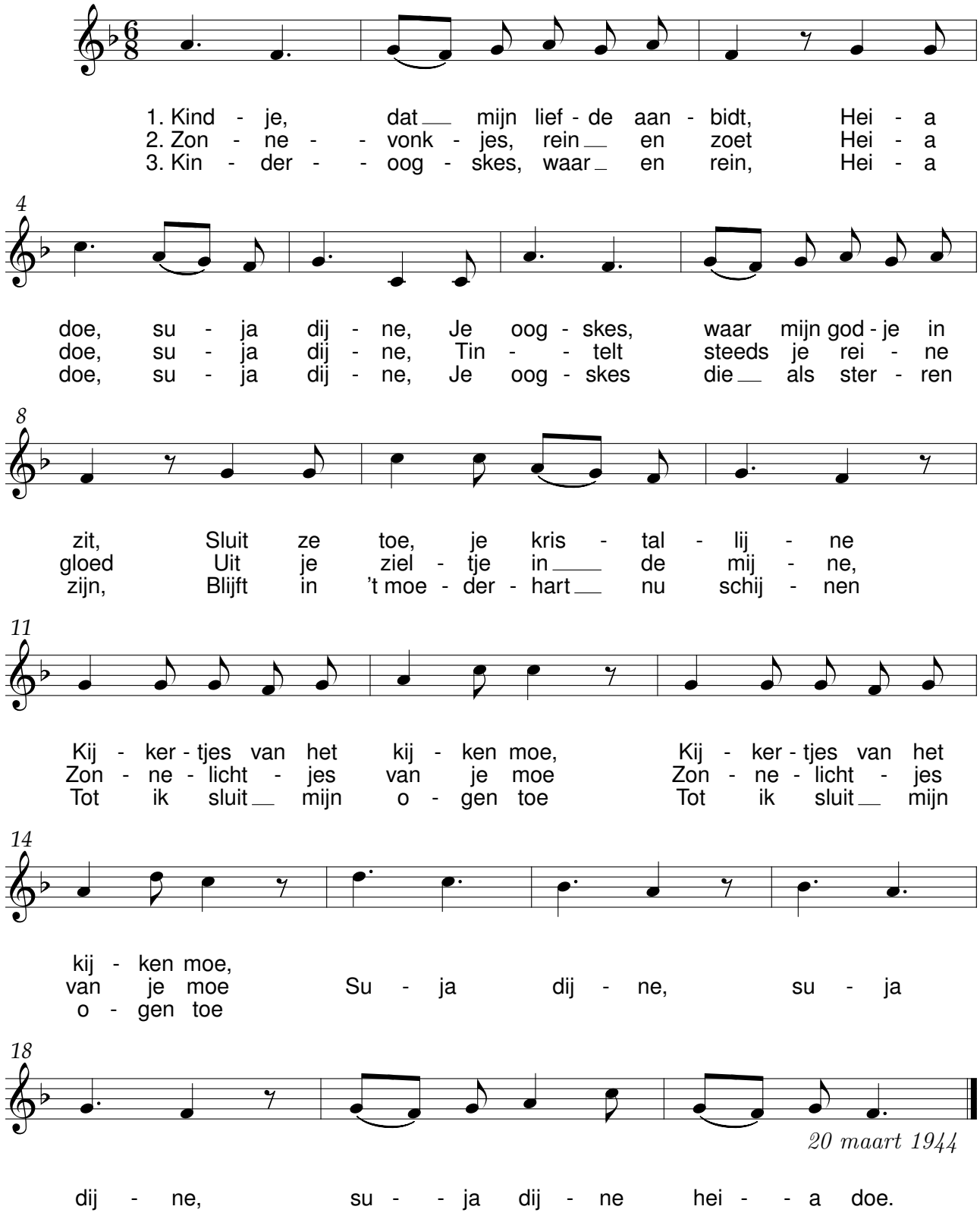

Ring-King

René De Clercq (1877-1932) Theo Bosman (1882-1953)

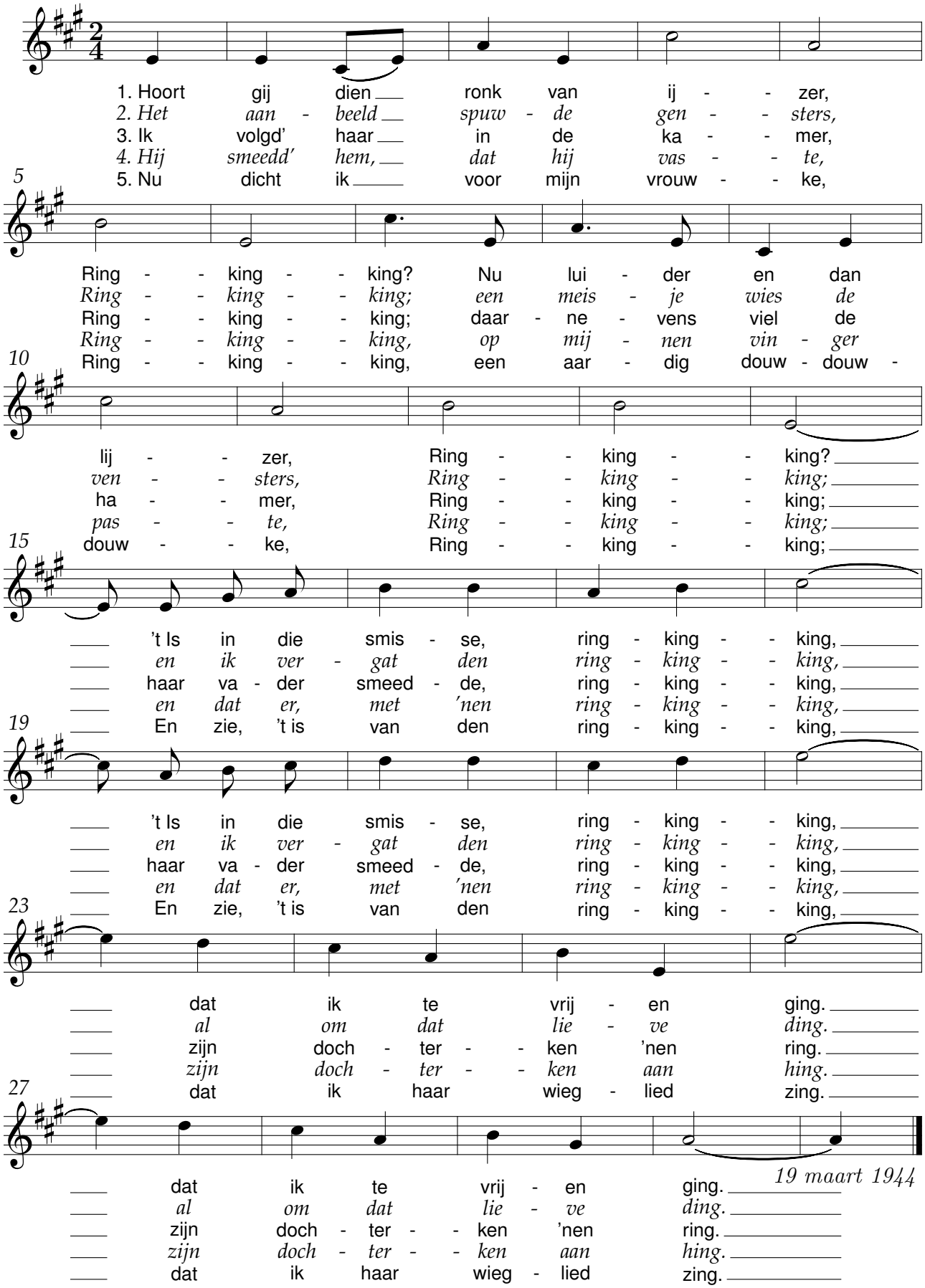

Rood pioeneke

René De Clercq (1877-1932) Theo Bosman (1882-1953)

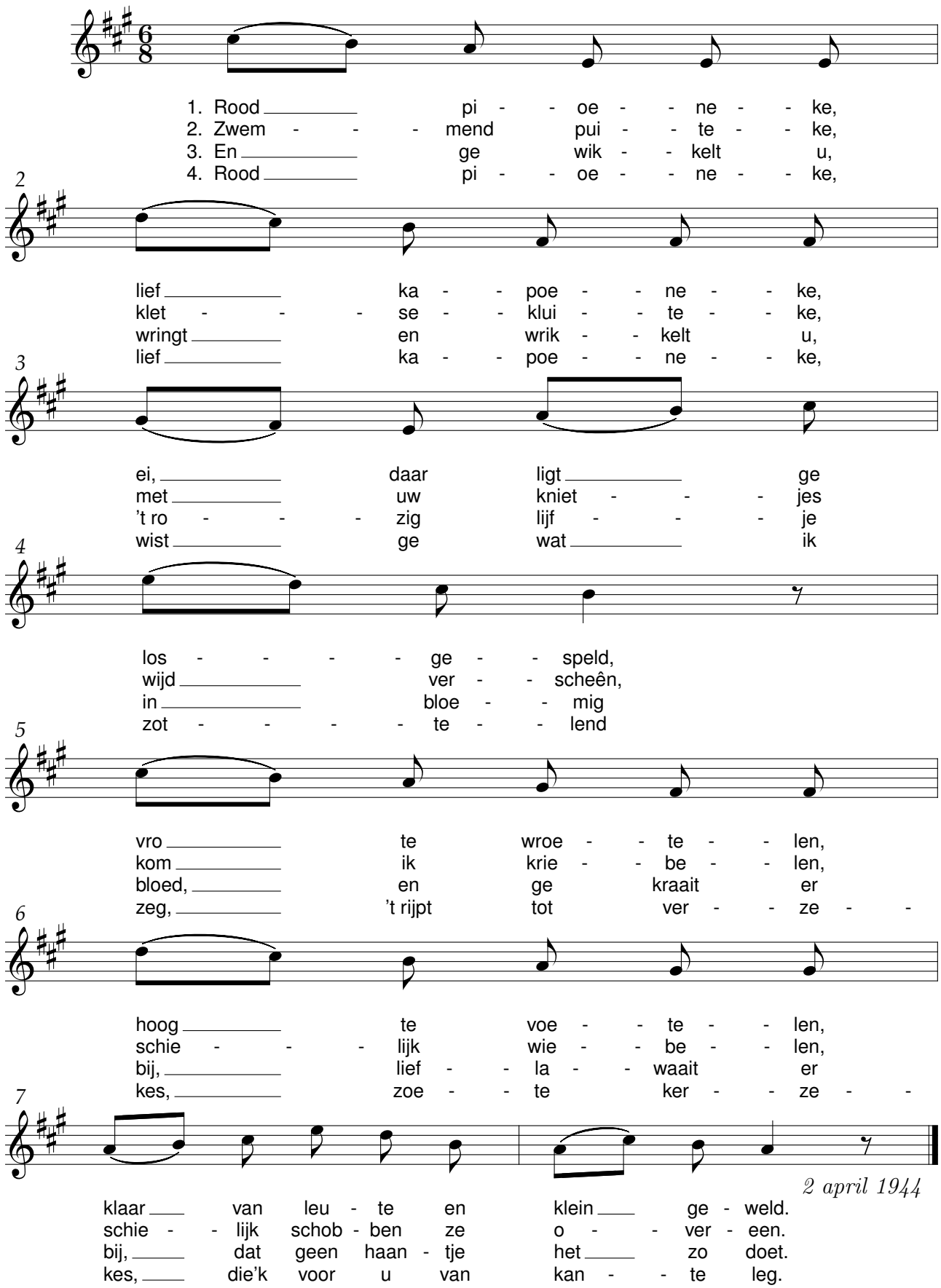

Sarlotteke

René De Clercq (1877-1932) Theo Bosman (1882-1953)

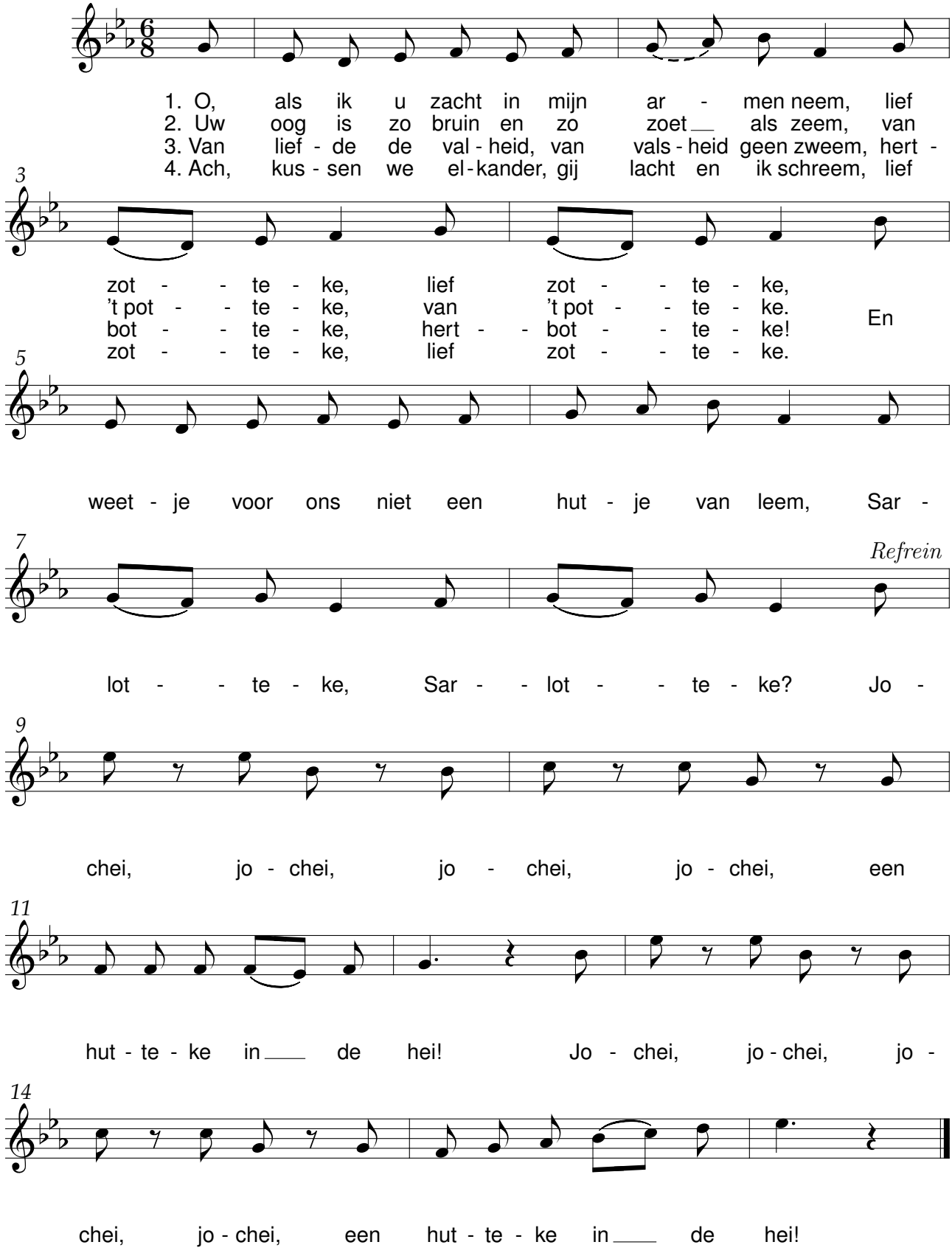

Schommelschuitje

René De Clercq (1877-1932) Theo Bosman (1882-1953)

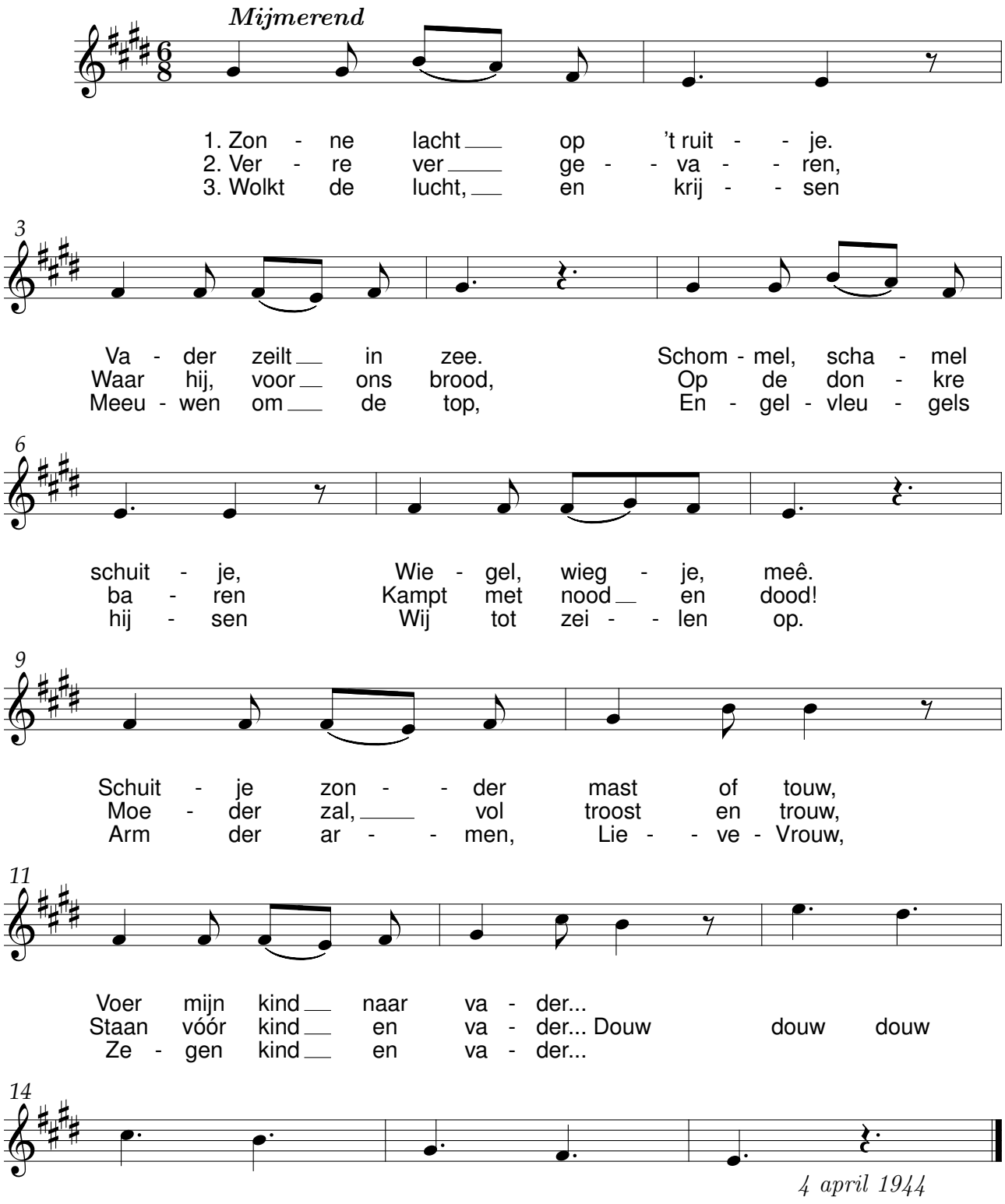

Troostliedeke

René De Clercq (1877-1932) Theo Bosman (1882-1953)

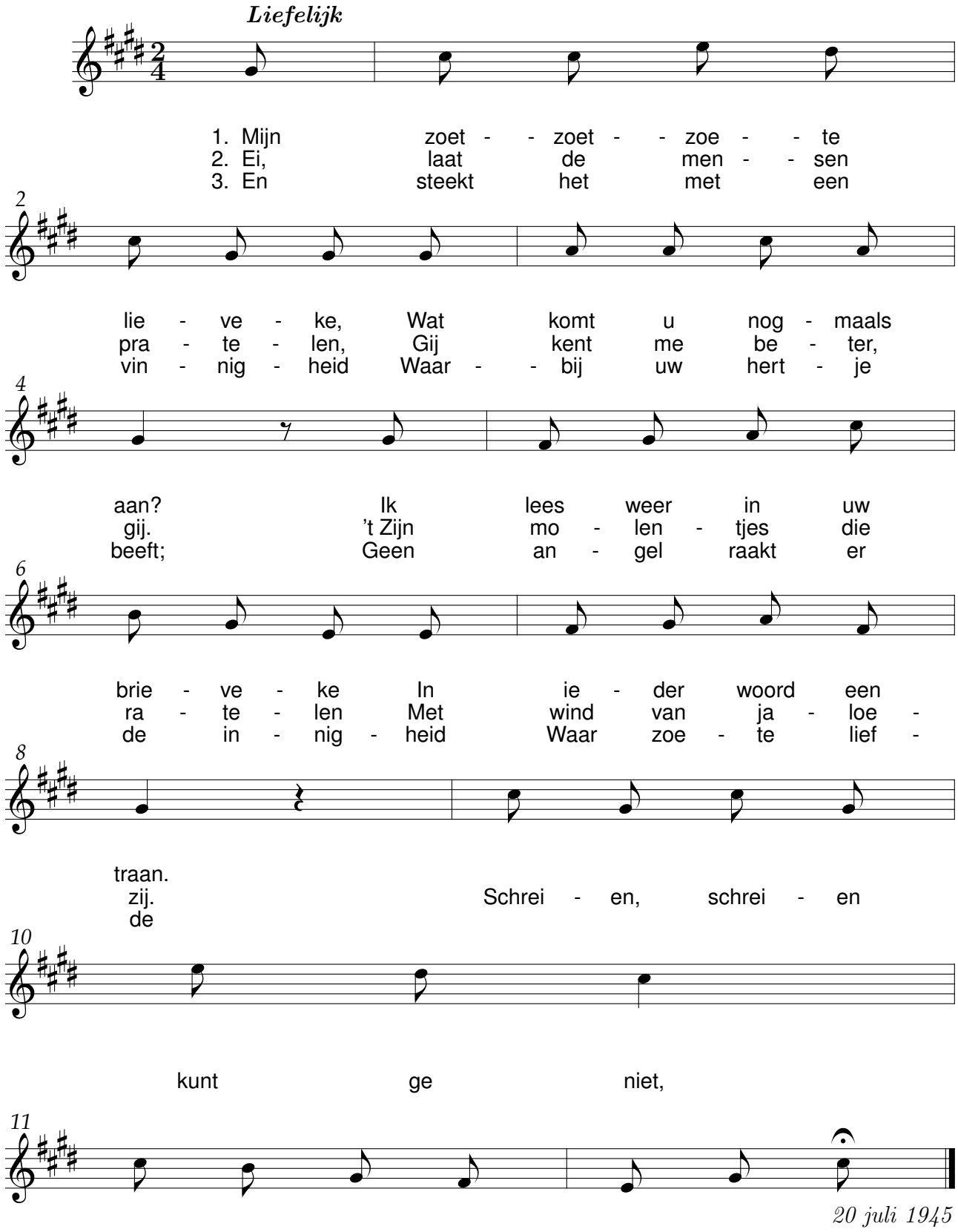

Vanwaar komt gij getreden

René De Clercq (1877-1932) Theo Bosman (1882-1953)

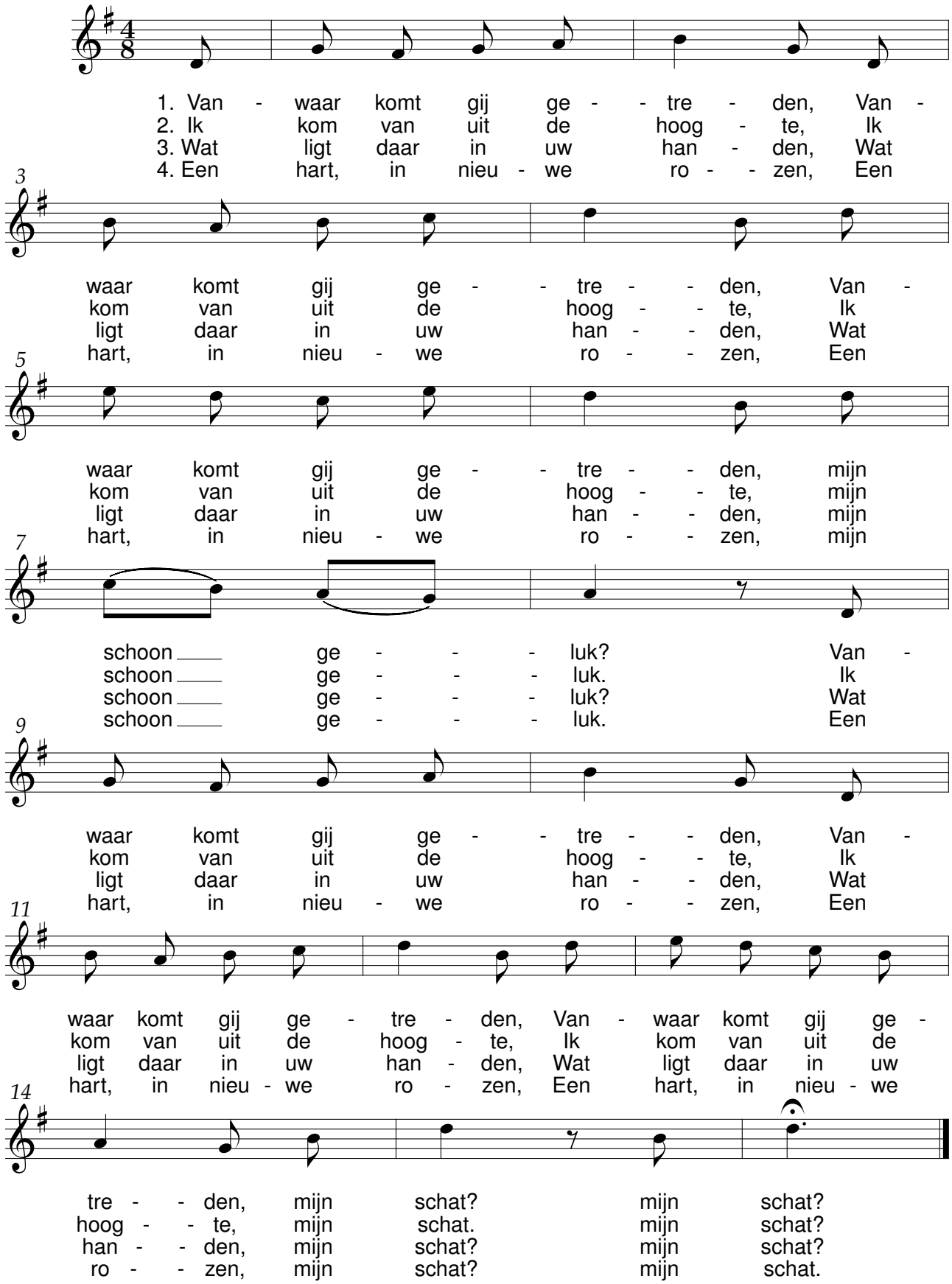

Wist ik nu een schoon nieuw lied

René De Clercq (1877-1932) Theo Bosman (1882-1953)

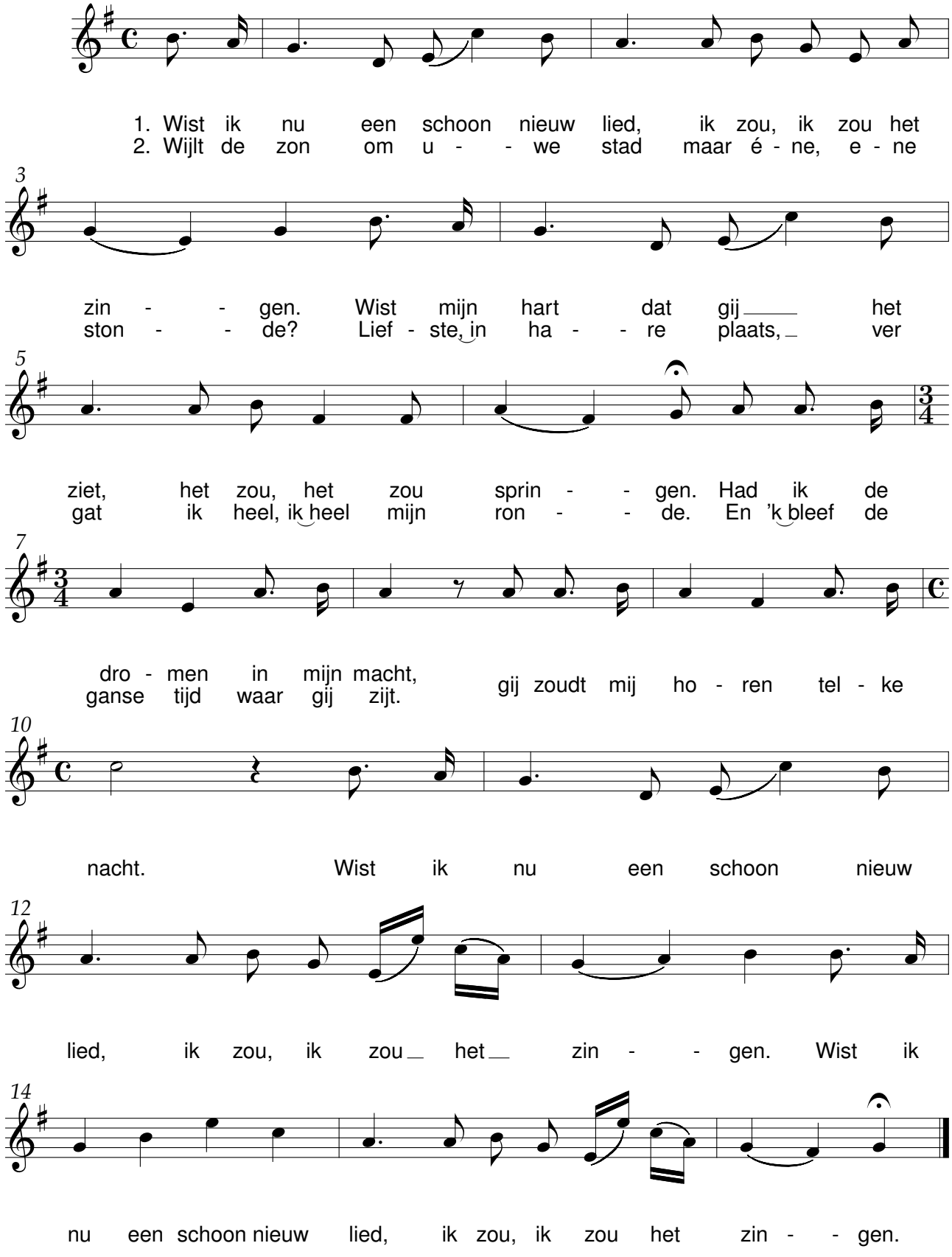

De thuiswever

René De Clercq (1877-1932) Flor. Bosmans (1892-1979)

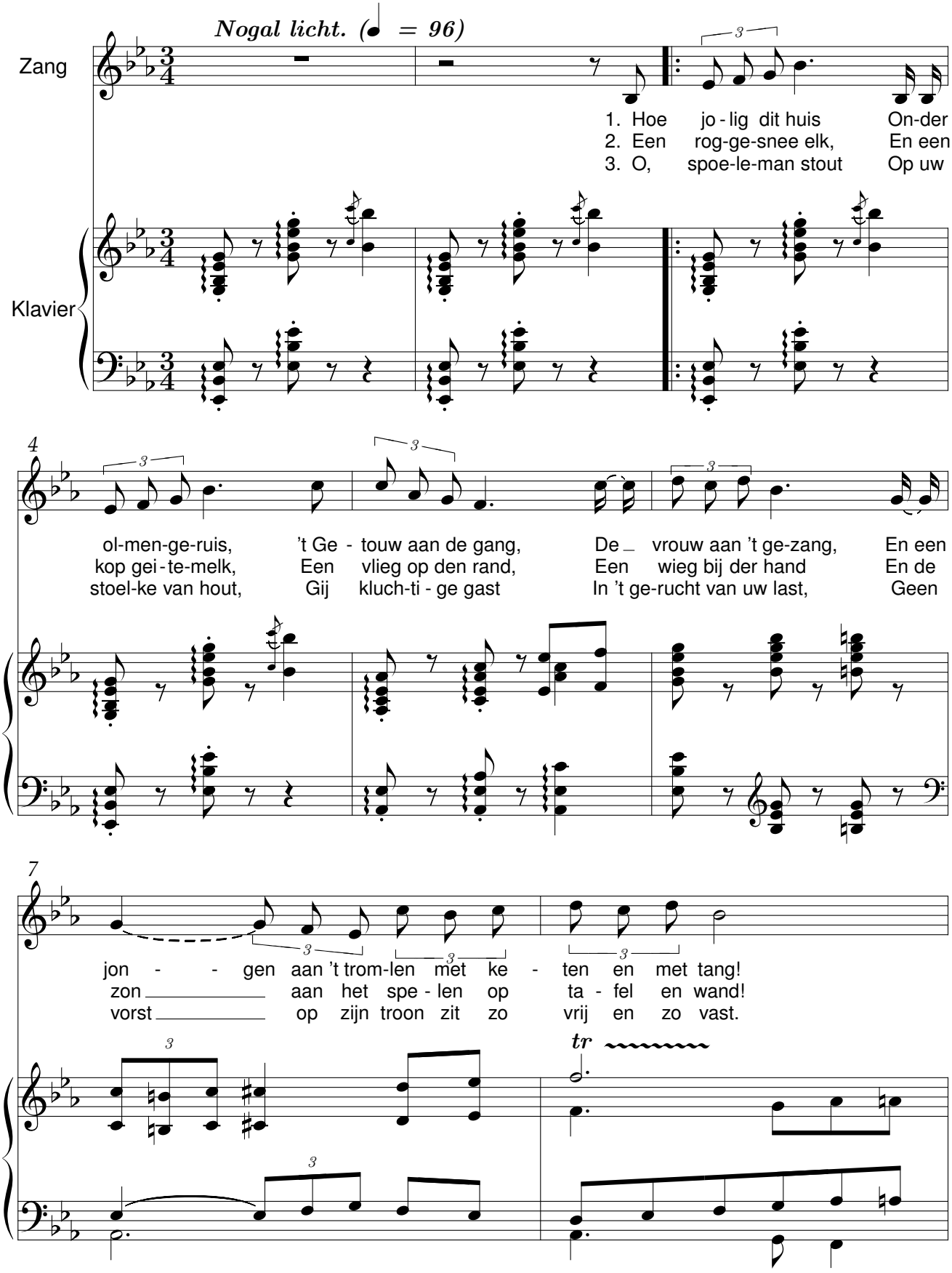

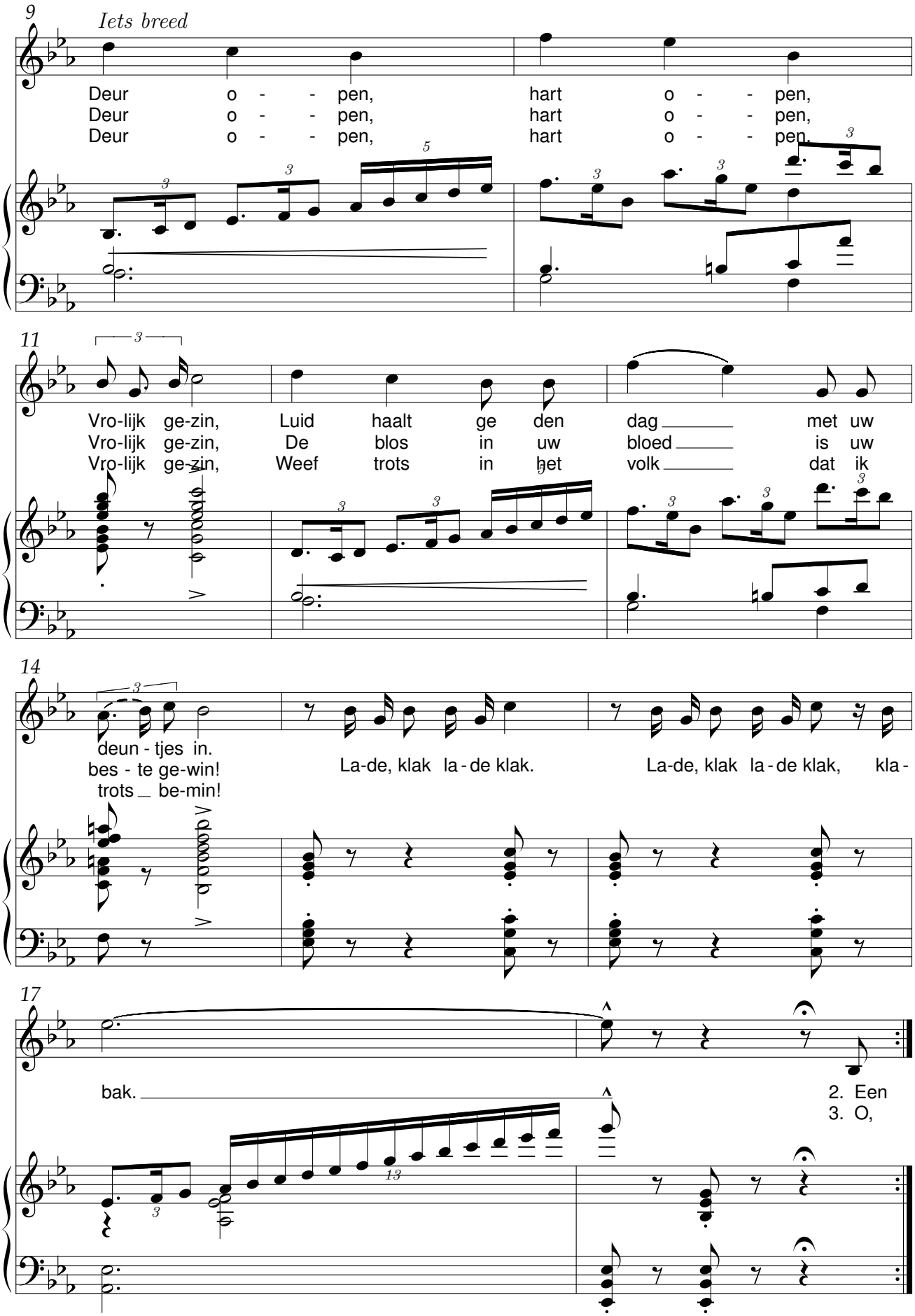
9
Iets breed
Deur o - - pen, hart o - - pen,
Deur o - - pen, hart o - - pen,
Deur o - - pen, hart o - - pen,
11
Vro-lijk ge-zin, Luid haalt ge den dag met uw
Vro-lijk ge-zin, De blos in uw bloed is uw
Vro-lijk ge-zin, Weef trots in het volk dat ik
14
deun - tjes in.
bes - te ge-win!
trots be-min!
La-de, klak la - de klak.
La-de, klak la - de klak, kla -
17
bak.
2. Een
3. O,

Dorserslied

René De Clercq (1877-1932)

Jetse Bremer (1959) ©

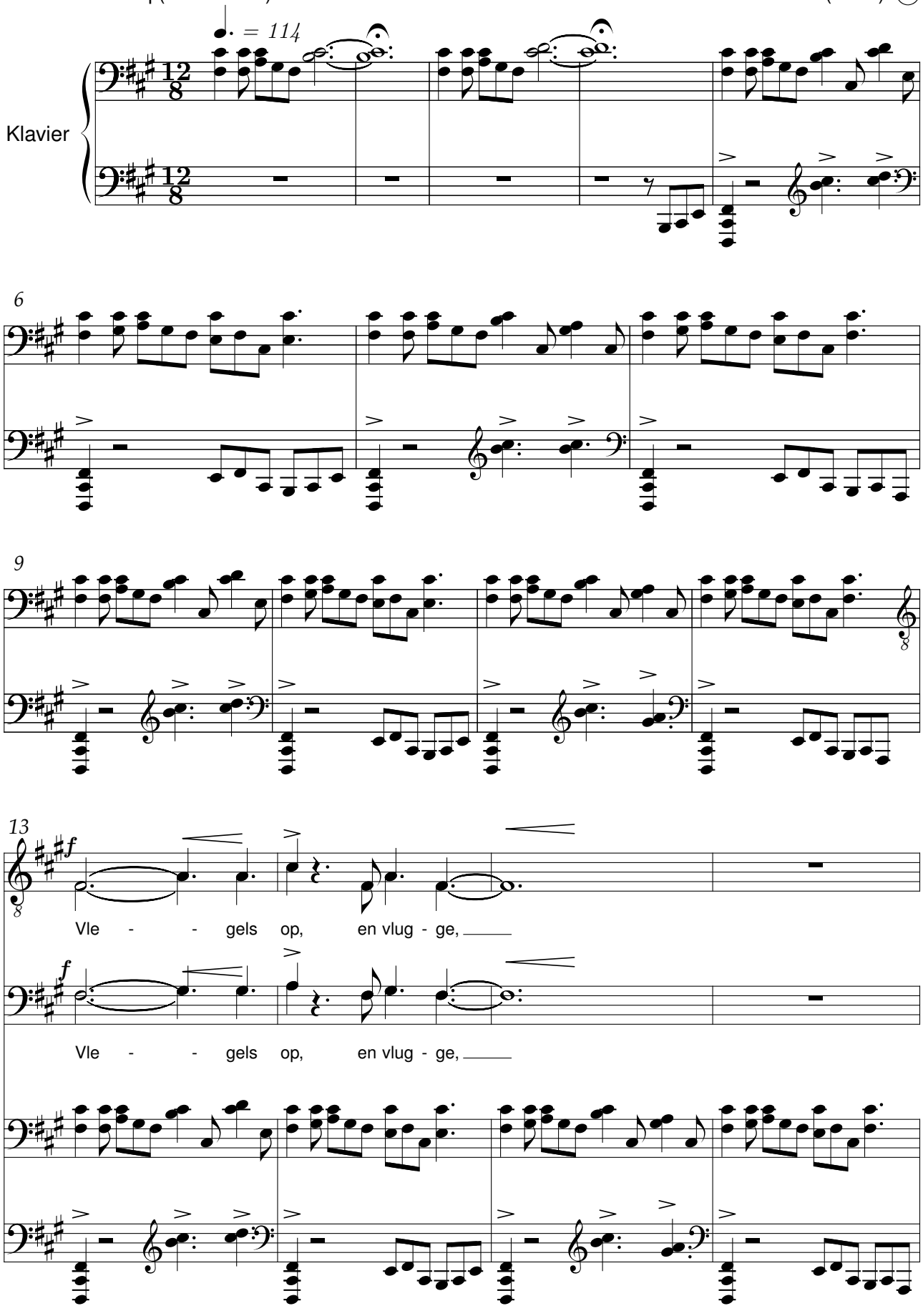

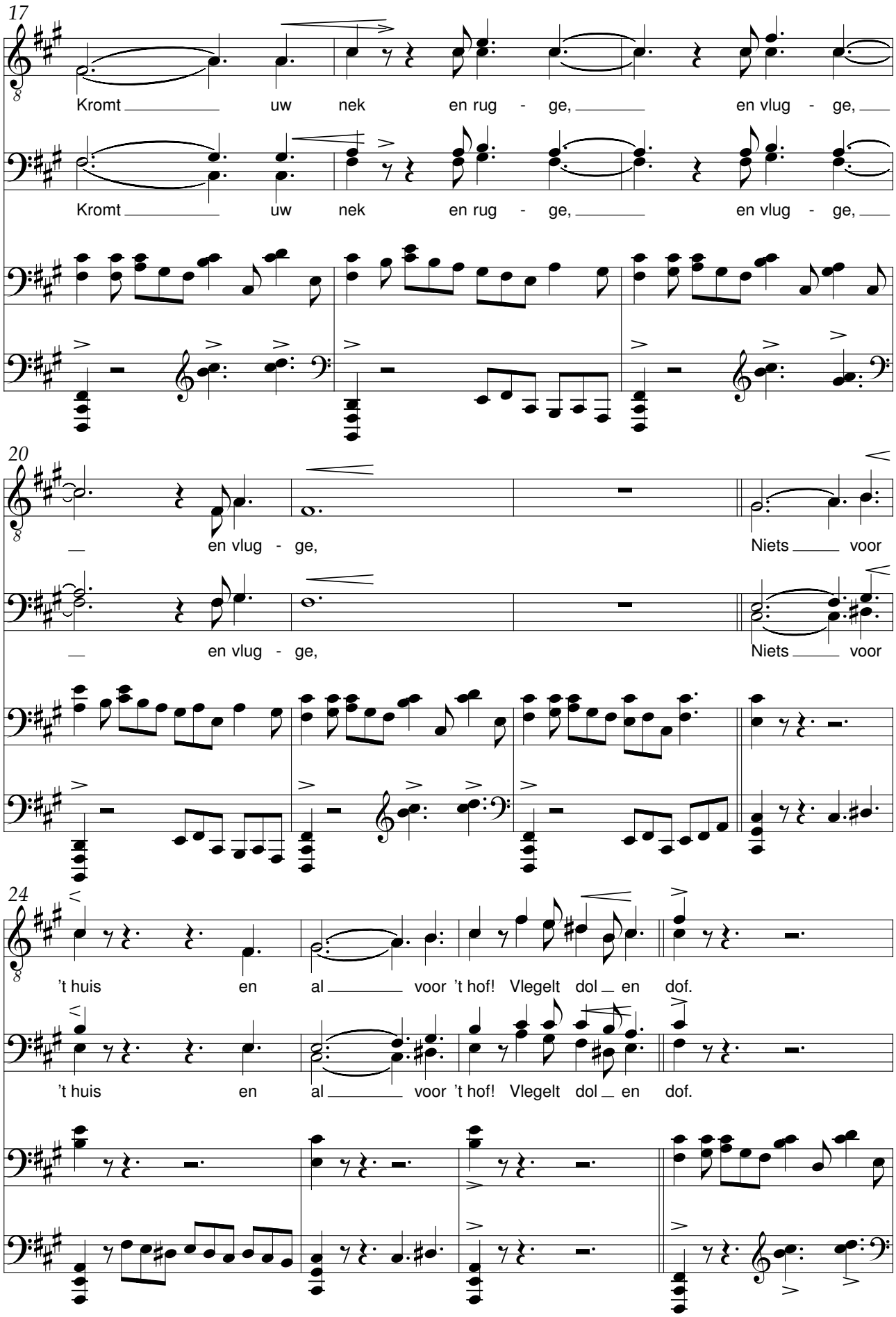
17
Kromt uw nek en rug - ge, en vlug - ge,
Kromt uw nek en rug - ge, en vlug - ge,
20
en vlug - ge, Niets voor
en vlug - ge, Niets voor
24
't huis en al voor 't hof! Vlegelt dol en dof.
't huis en al voor 't hof! Vlegelt dol en dof.

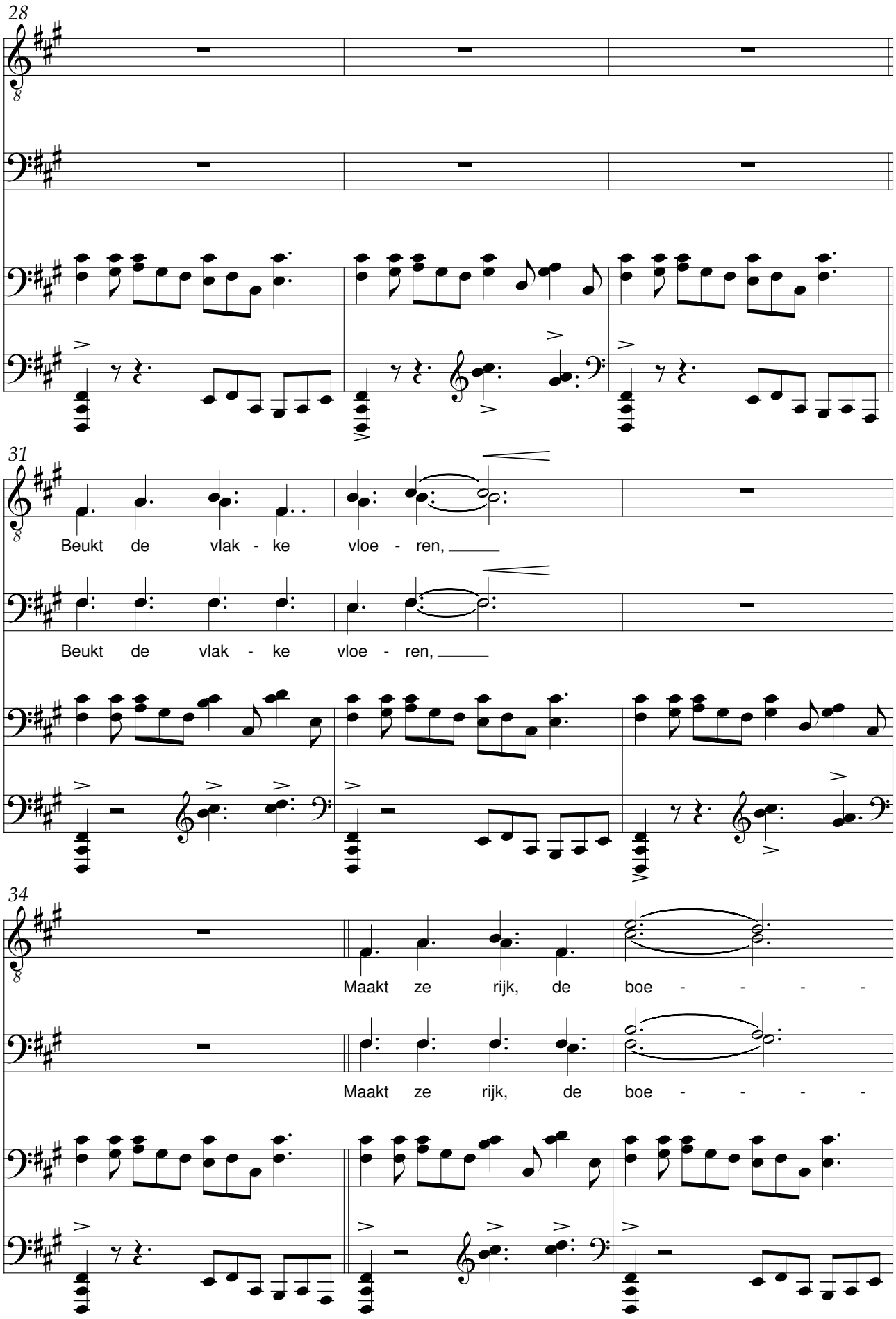
28
31
Beukt de vlak - ke vloe - ren,
Beukt de vlak - ke vloe - ren,
34
Maakt ze rijk, de boe - - - -
Maakt ze rijk, de boe - - - -

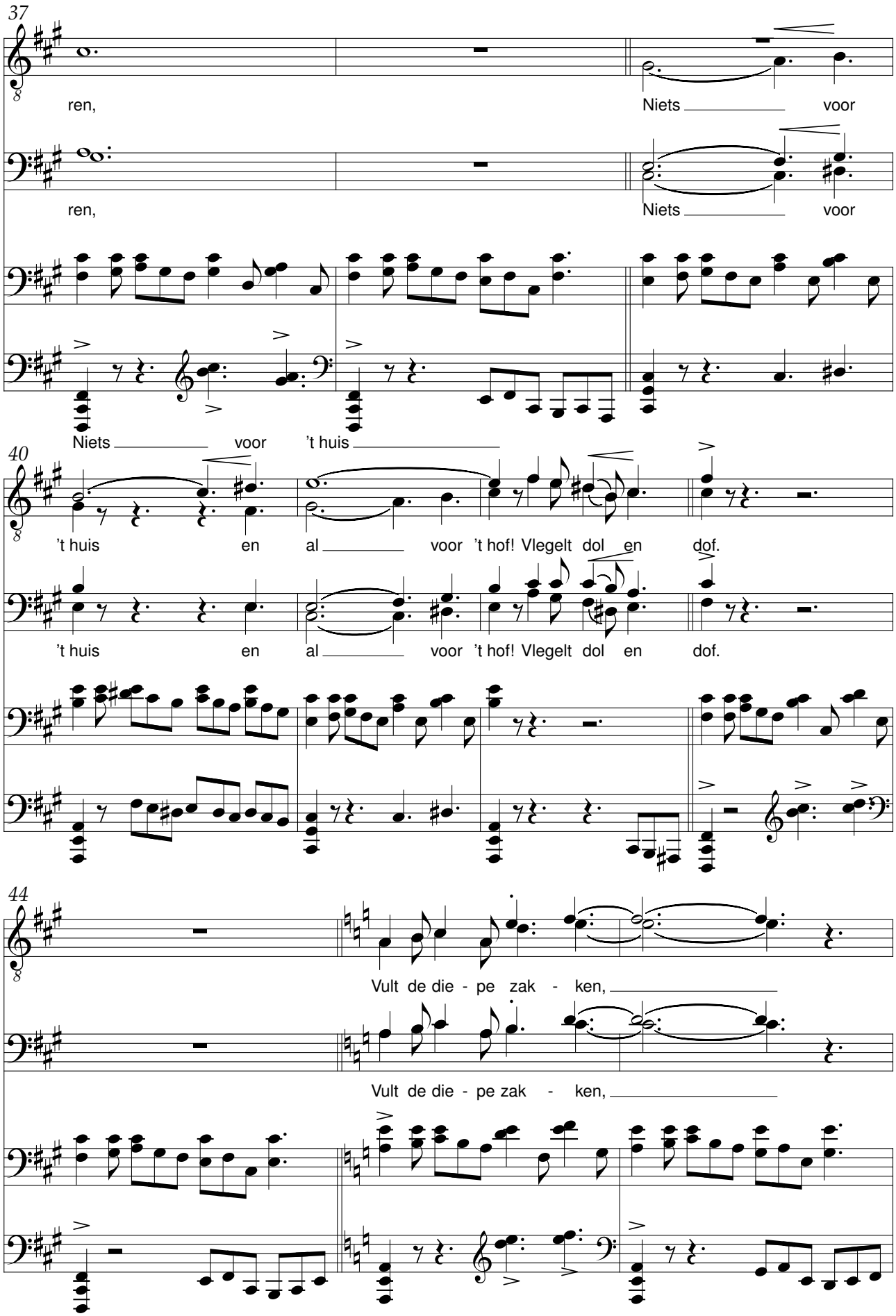
37
ren,
Niets voor
ren,
Niets voor
Niets voor 't huis
40
't huis en al voor 't hof! Vlegelt dol en dof.
't huis en al voor 't hof! Vlegelt dol en dof.
44
Vult de die - pe zak - ken,
Vult de die - pe zak - ken,

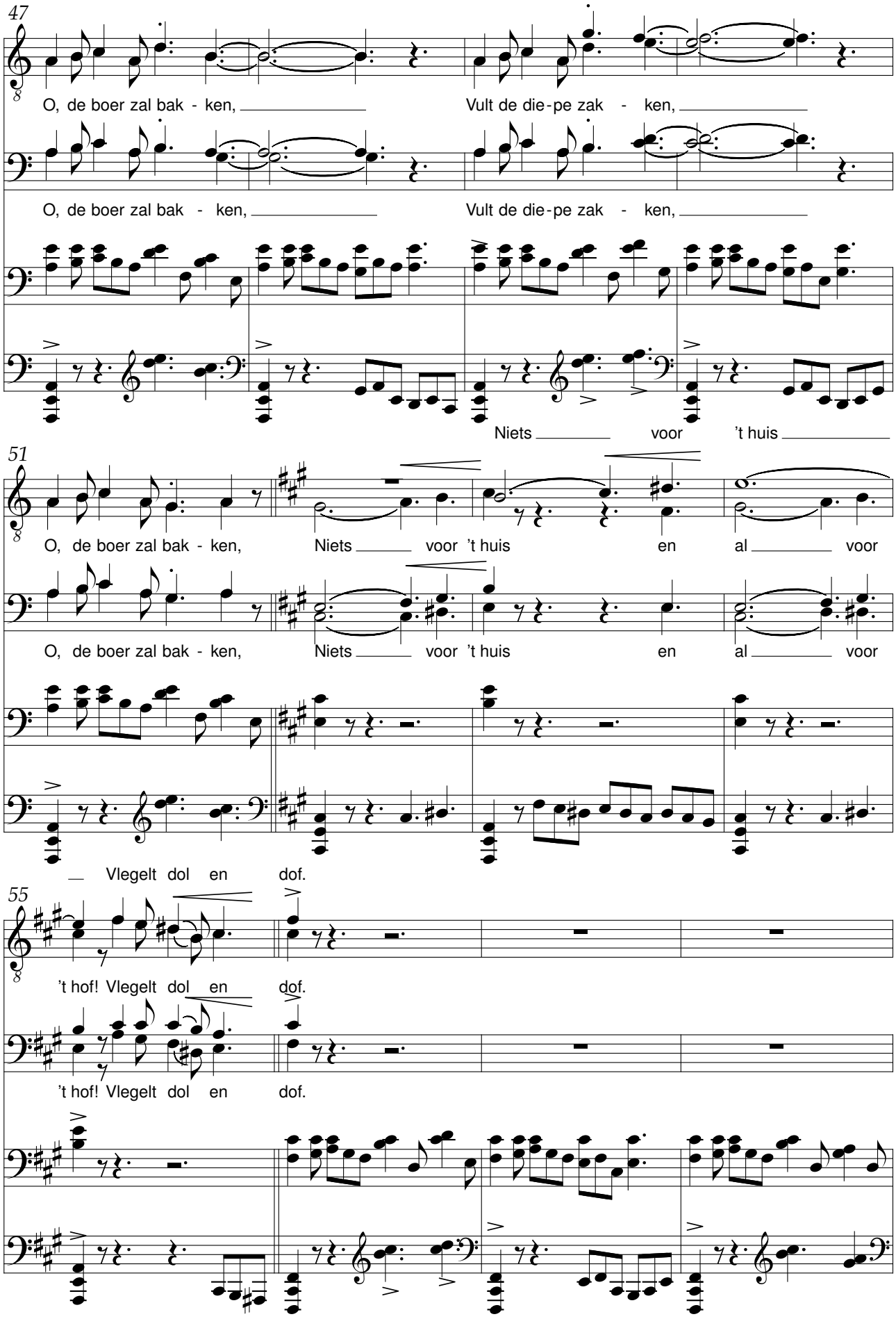
47
O, de boer zal bak - ken,
Vult de die-pe zak - ken,
O, de boer zal bak - ken,
Vult de die-pe zak - ken,
Niets voor 't huis
51
O, de boer zal bak - ken,
Niets voor 't huis
en al voor
O, de boer zal bak - ken,
Niets voor 't huis
en al voor
Vlegelt dol en dof.
55
't hof! Vlegelt dol en dof.
't hof! Vlegelt dol en dof.

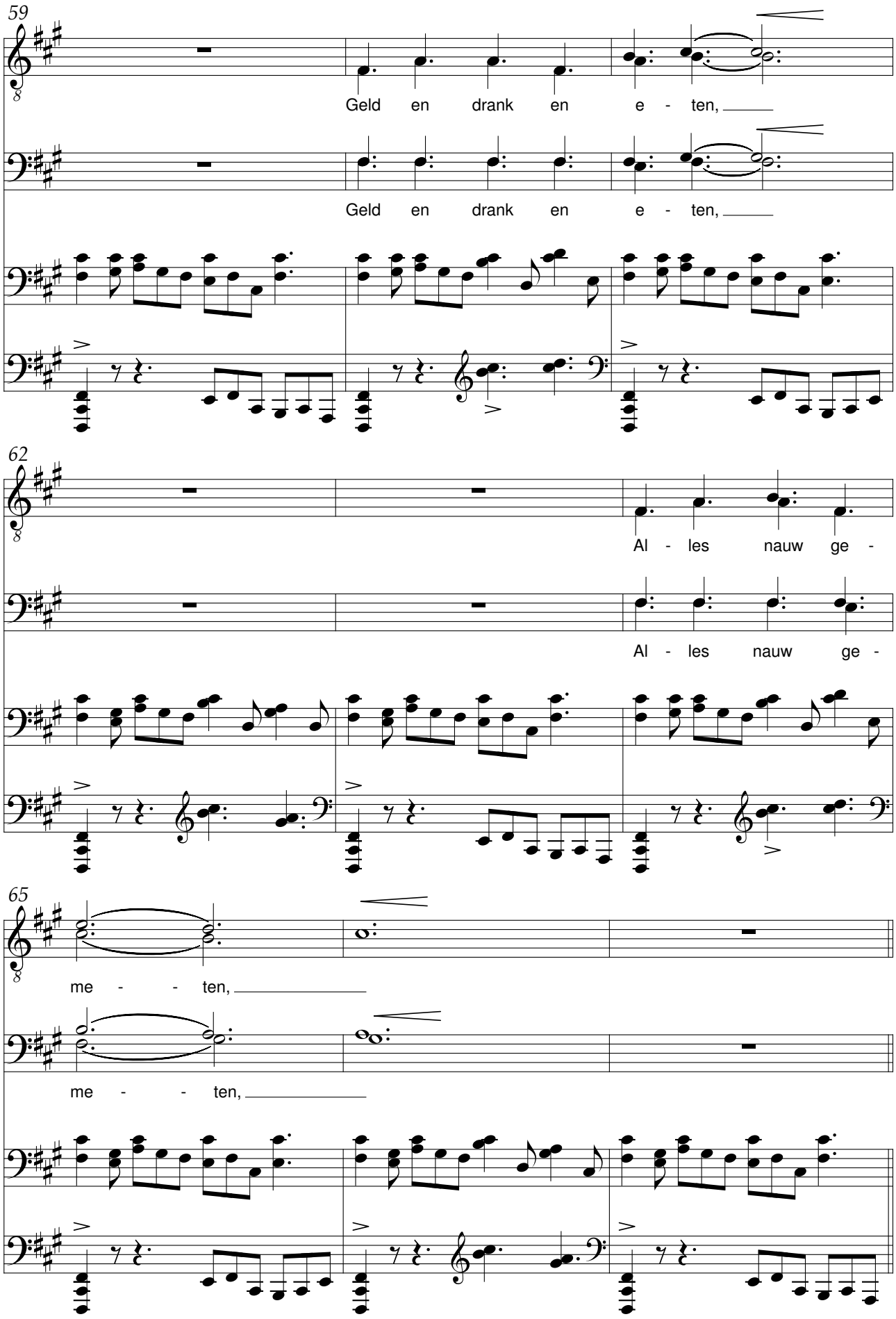
59
Geld en drank en e - ten,
Geld en drank en e - ten,
62
Al - les nauw ge -
Al - les nauw ge -
65
me - - ten,
me - - ten,

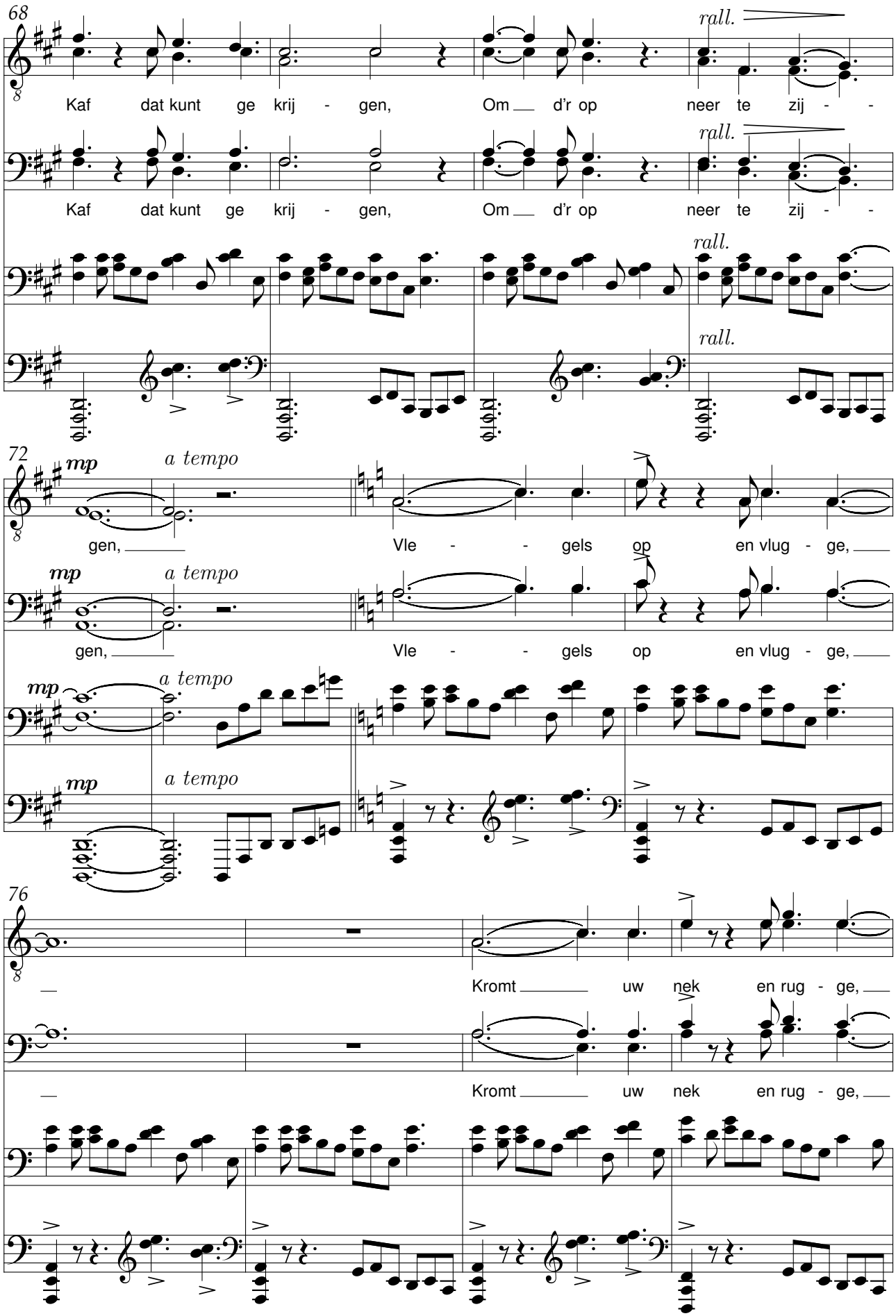
68
rall.
Kaf dat kunt ge krij - gen, Om d'r op neer te zij -
Kaf dat kunt ge krij - gen, Om d'r op neer te zij -
72
mp
a tempo
gen,
Vle - - gels op en vlug - ge,
76
Kromt uw nek en rug - ge,

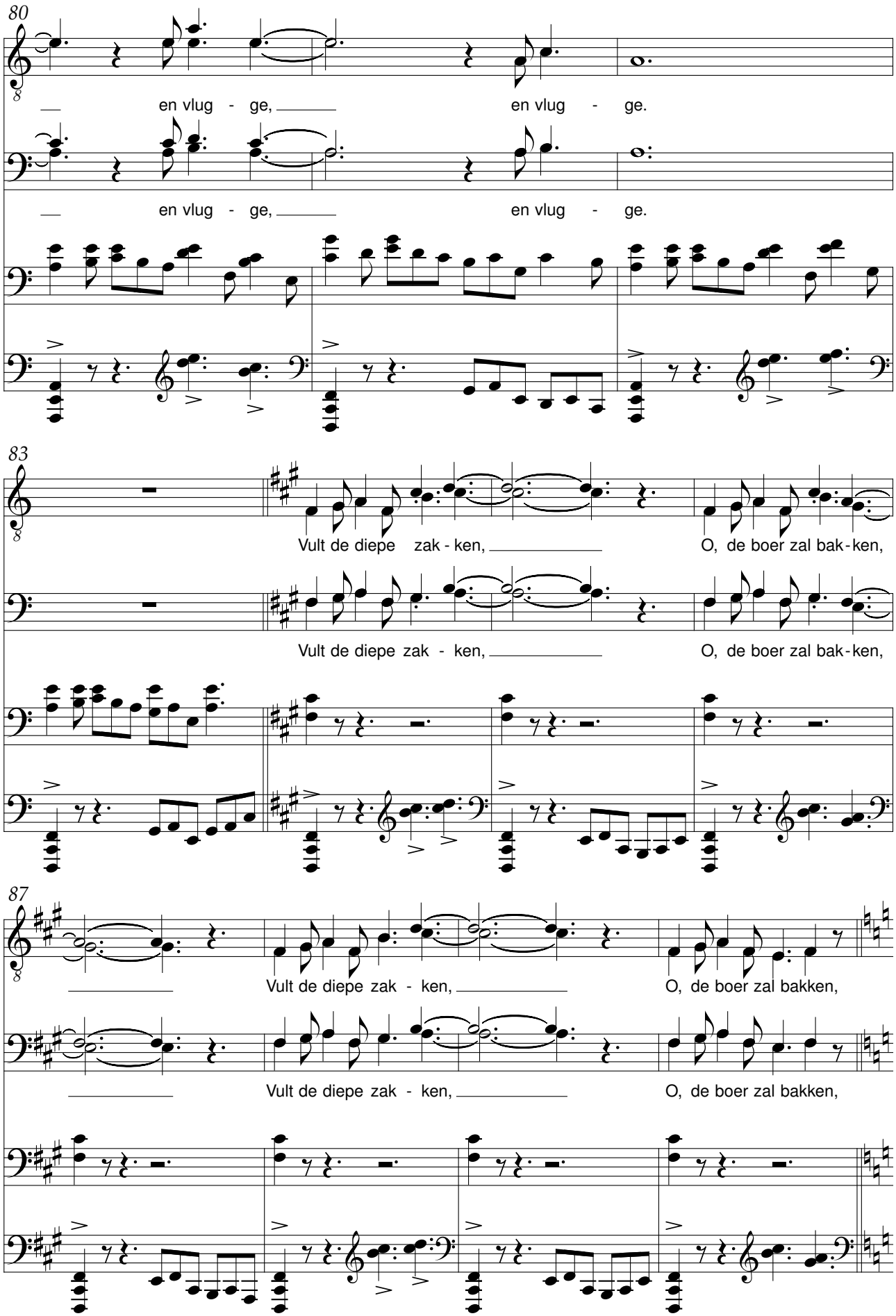
80
en vlug - ge, en vlug - ge.
en vlug - ge, en vlug - ge.
83
Vult de diepe zak - ken, O, de boer zal bak - ken,
Vult de diepe zak - ken, O, de boer zal bak - ken,
87
Vult de diepe zak - ken, O, de boer zal bakken,
Vult de diepe zak - ken, O, de boer zal bakken,

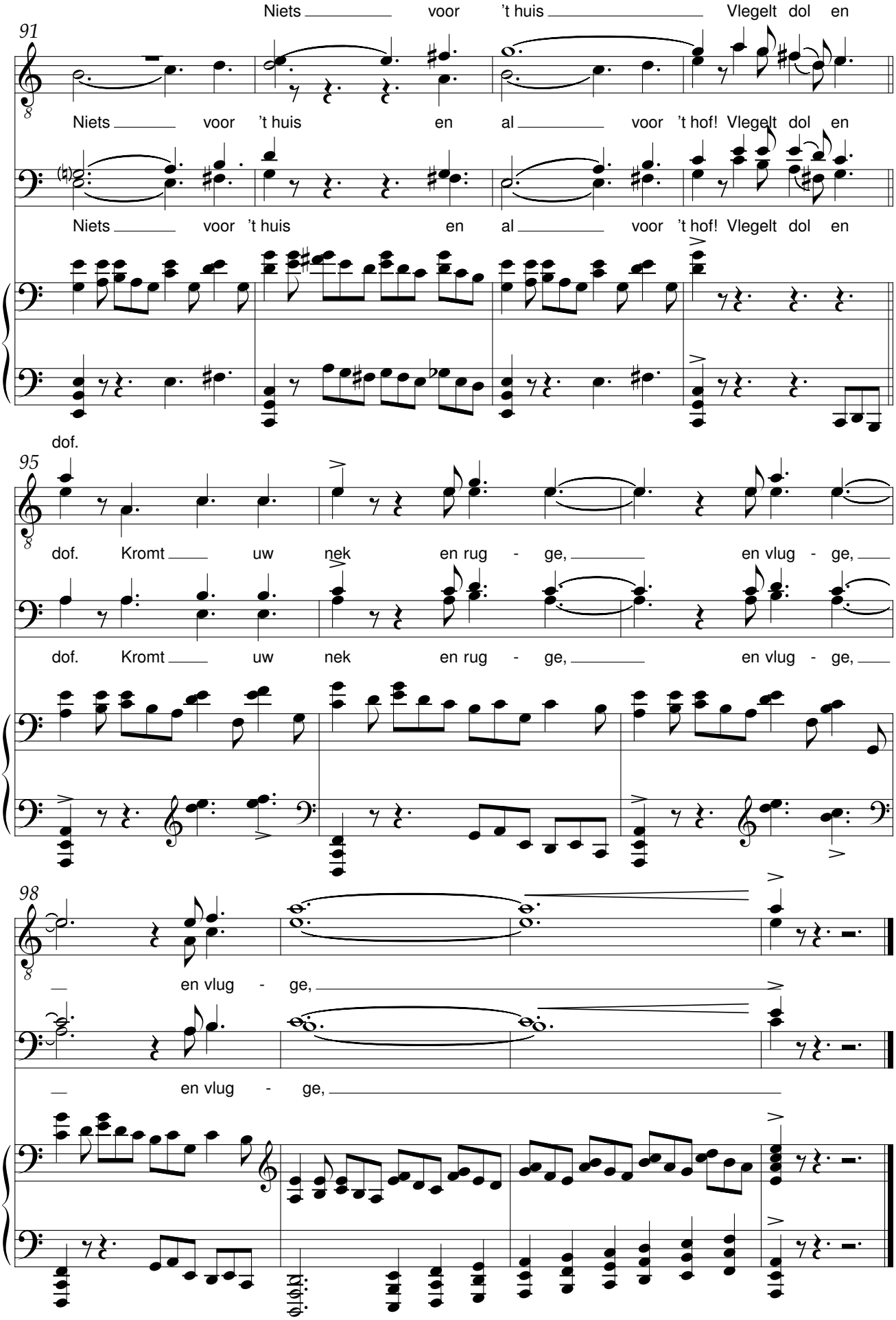
Niets voor 't huis Vlegelt dol en
91
Niets voor 't huis en al voor 't hof! Vlegelt dol en
Niets voor 't huis en al voor 't hof! Vlegelt dol en
dof.
95
dof. Kromt uw nek en rug - ge, en vlug - ge,
dof. Kromt uw nek en rug - ge, en vlug - ge,
98
en vlug - ge,
en vlug - ge,

Lentelach

René De Clercq (1877-1932) Brengier (1875-1927)

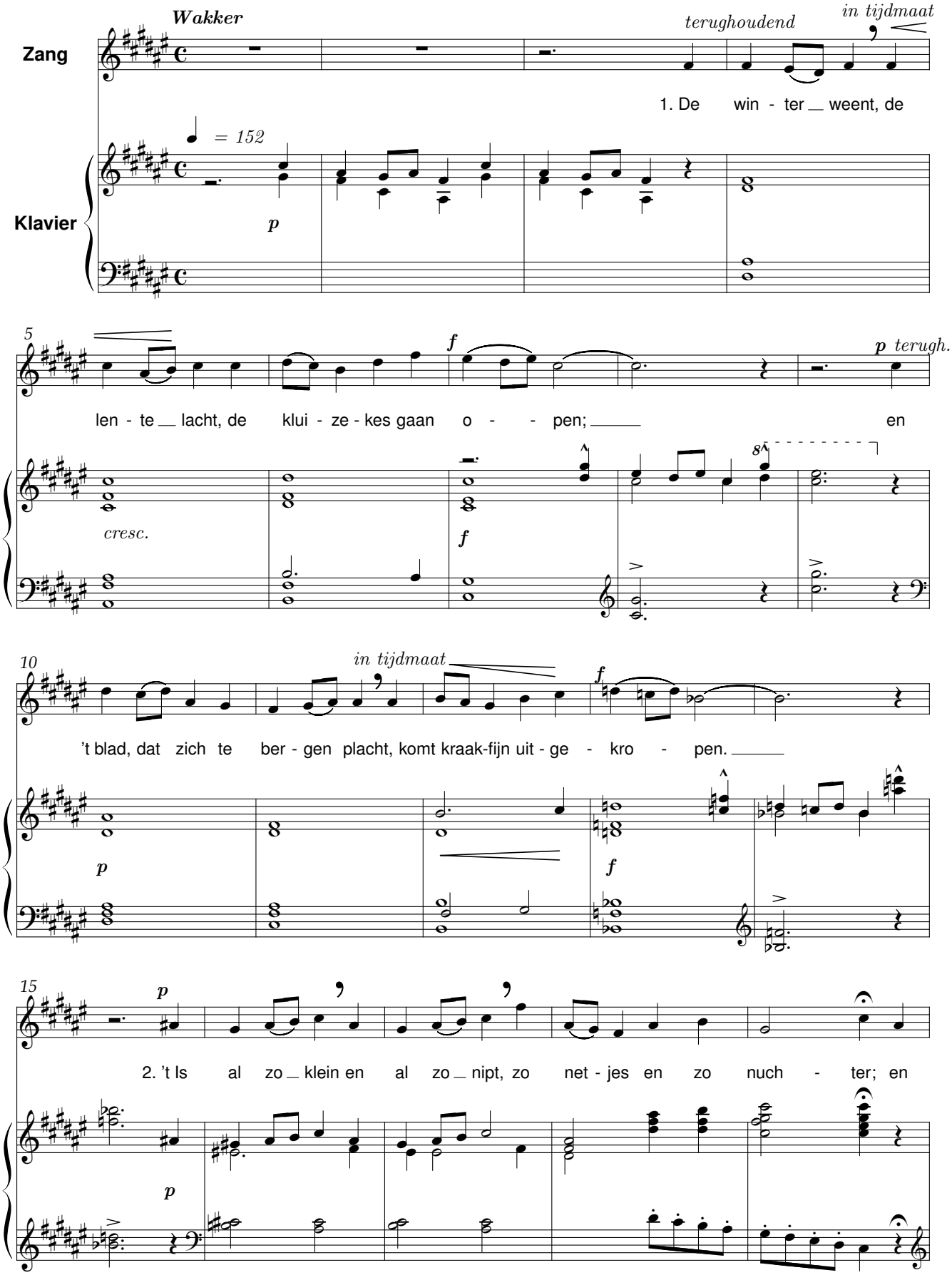

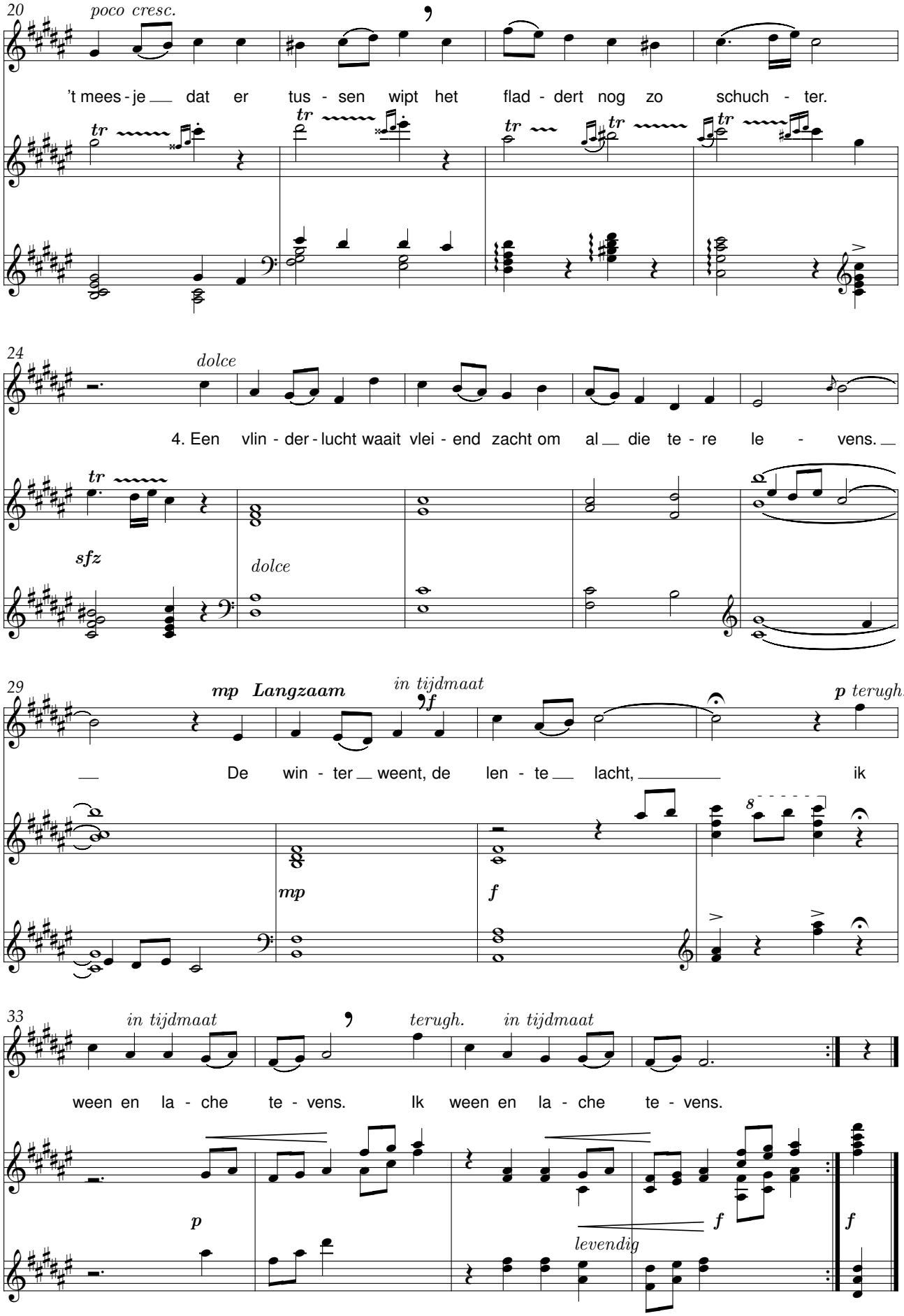
20
poco cresc.
't mees - je dat er tus - sen wipt het flad - dert nog zo schuch - ter.
24
dolce
4. Een vlin - der - lucht waait vlei - end zacht om al die te - re le - vens.
sfz
dolce
29
mp Langzaam
in tijdmaat
p terugh.
De win - ter weent, de len - te lacht, ik
mp
f
33
in tijdmaat
terugh.
in tijdmaat
ween en la - che te - vens. Ik ween en la - che te - vens.
p
f
levendig
f

Wederzien

René De Clercq (1877-1932) — Brengier (1875-1927)

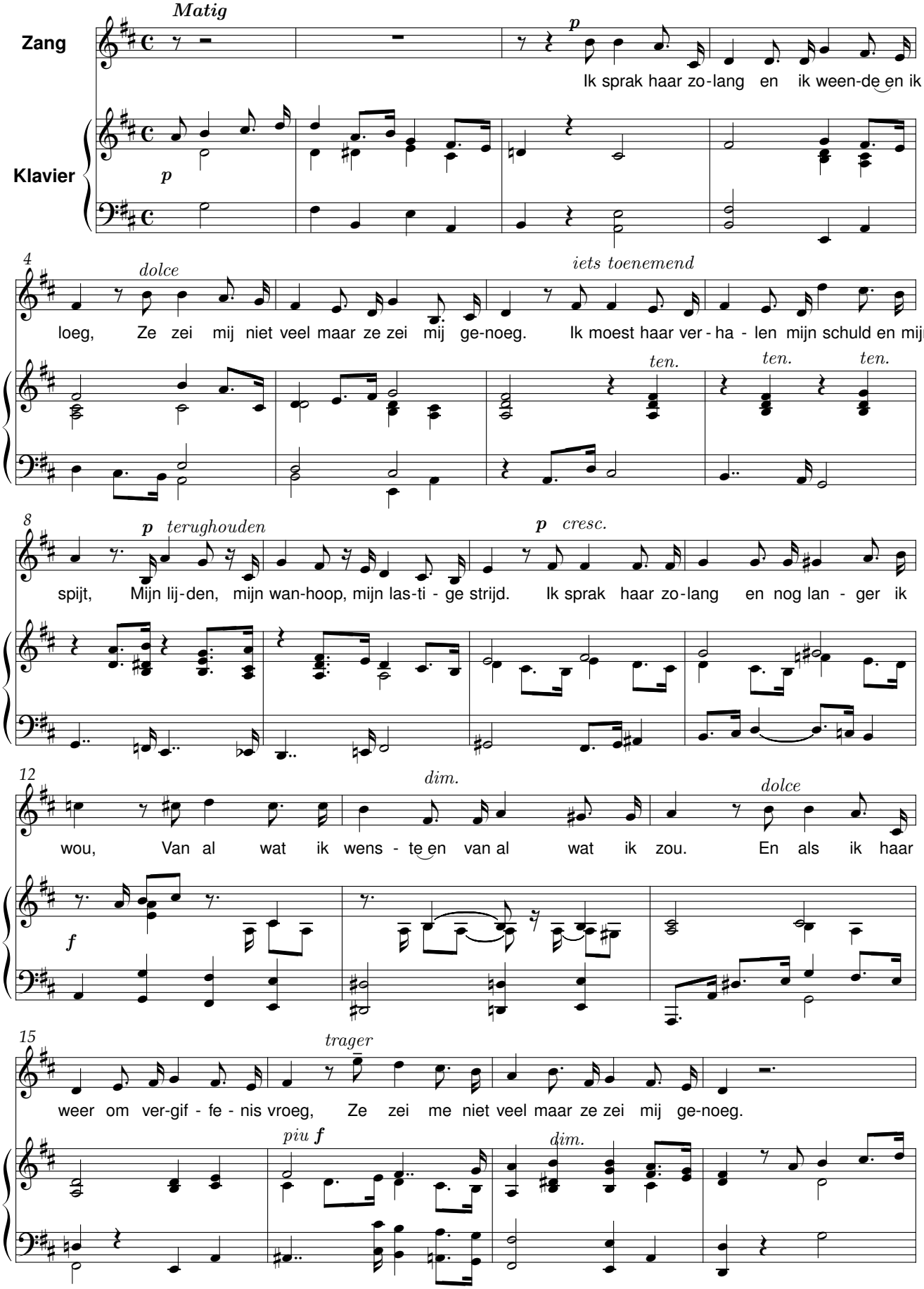

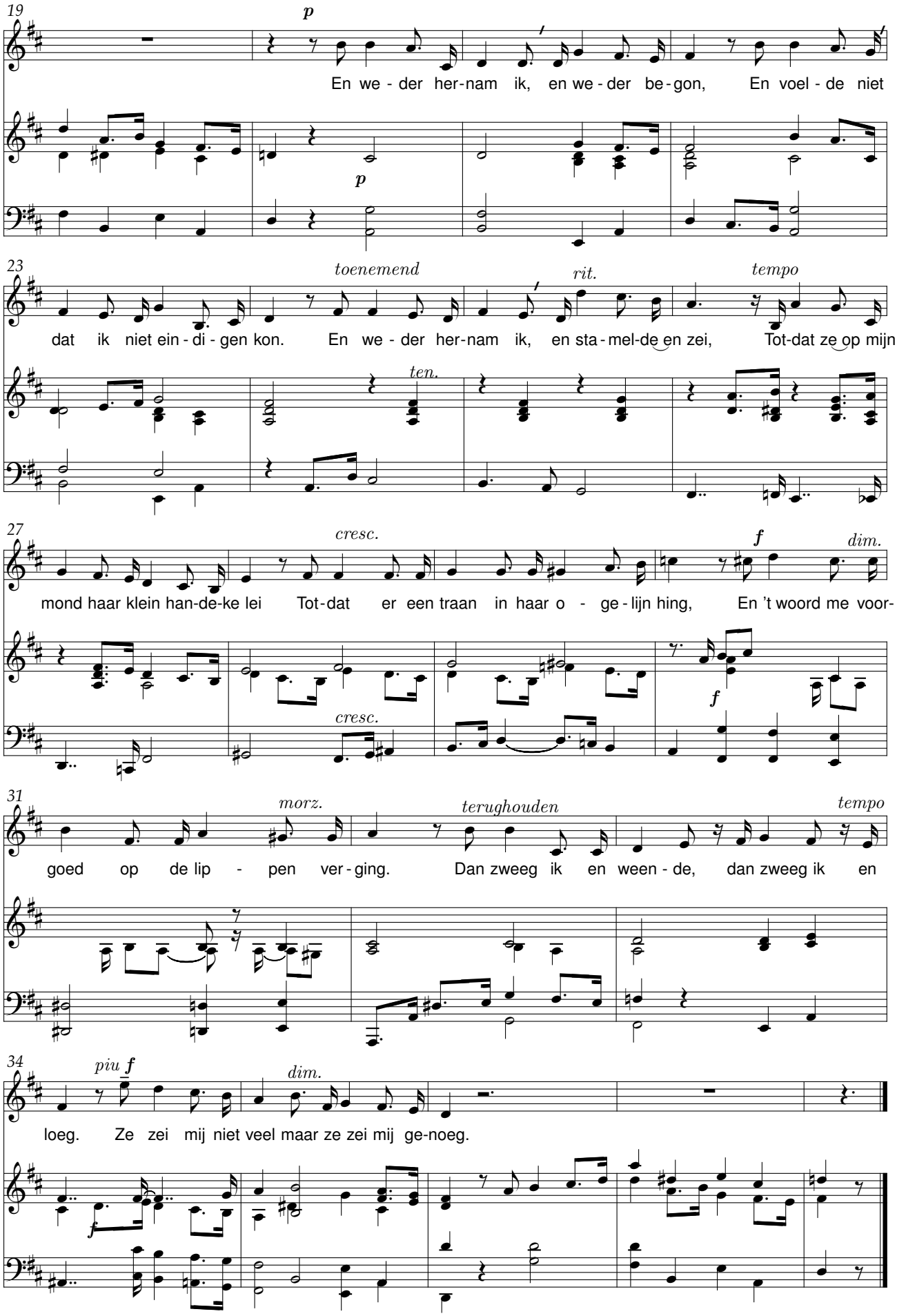
19
p
En we - der her-nam ik, en we - der be - gon, En voel - de niet
p
23
toenemend
rit.
tempo
dat ik niet ein - di - gen kon. En we - der her-nam ik, en sta - mel-de en zei, Tot-dat ze op mijn
ten.
27
cresc.
f
dim.
mond haar klein han-de-ke lei Tot-dat er een traan in haar o - ge - lijn hing, En 't woord me voor-
cresc.
f
31
morz.
terughouden
tempo
goed op de lip - pen ver - ging. Dan zweeg ik en ween - de, dan zweeg ik en
34
piu f
dim.
loeg. Ze zei mij niet veel maar ze zei mij ge-noeg.
f

Belgie Bovenal!

René De Clercq (1877-1932) Jozef Cammaert (1878-1963)

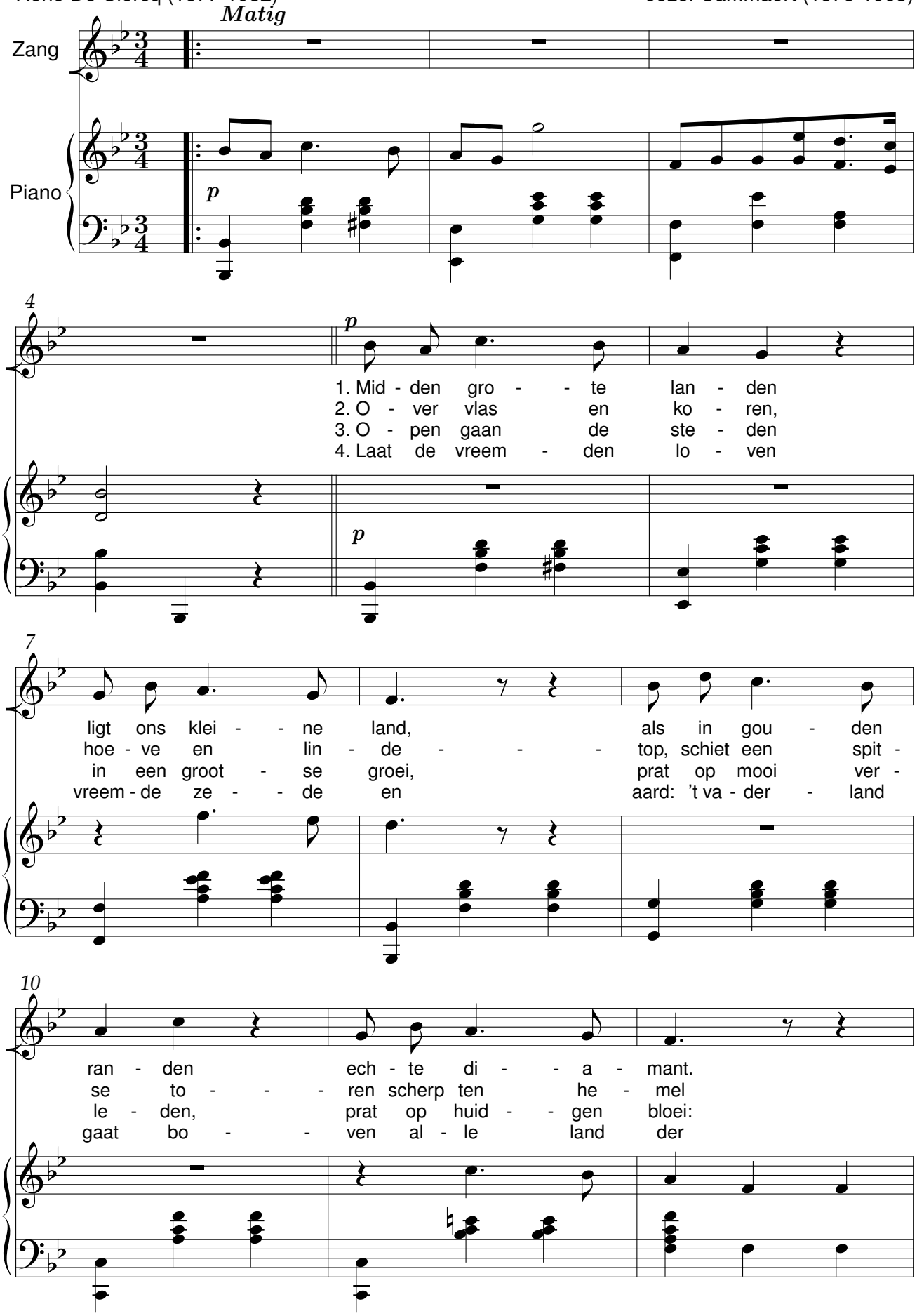

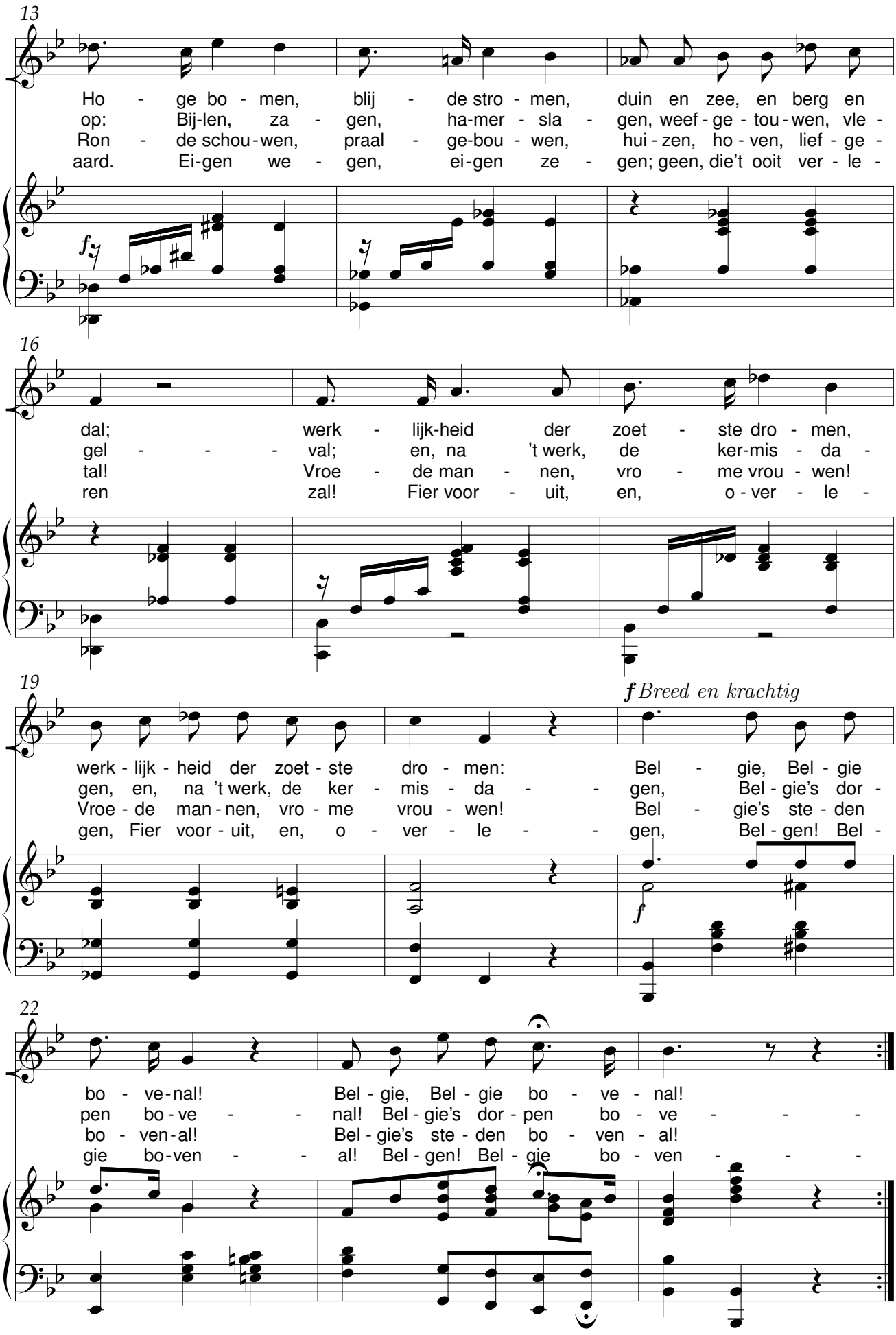
13
Ho - ge bo - men, blij - de stro - men, duin en zee, en berg en
op: Bij-len, za - gen, ha-mer - sla - gen, weef - ge - tou - wen, vle -
Ron - de schou - wen, praal - ge-bou - wen, hui - zen, ho - ven, lief - ge -
aard. Ei-gen we - gen, ei-gen ze - gen; geen, die't ooit ver - le -
16
dal; werk - lijk-heid der zoet - ste dro - men,
gel - - - - val; en, na 't werk, de ker-mis - da -
tal! Vroe - de man - nen, vro - me vrou - wen!
ren zal! Fier voor - uit, en, o - ver - le -
19
f Breed en krachtig
werk - lijk - heid der zoet - ste dro - men: Bel - gie, Bel - gie
gen, en, na 't werk, de ker - mis - da - - gen, Bel - gie's dor -
Vroe - de man - nen, vro - me vrou - wen! Bel - gie's ste - den
gen, Fier voor - uit, en, o - ver - le - - gen, Bel - gen! Bel -
f
22
bo - ve - nal! Bel - gie, Bel - gie bo - ve - nal!
pen bo - ve - - nal! Bel - gie's dor - pen bo - ve - - -
bo - ven - al! Bel - gie's ste - den bo - ven - al!
gie bo - ven - - al! Bel - gen! Bel - gie bo - ven - - -

De avond zijgt als zegen

René De Clercq (1877-1932) Karel Candael (1883-1948)

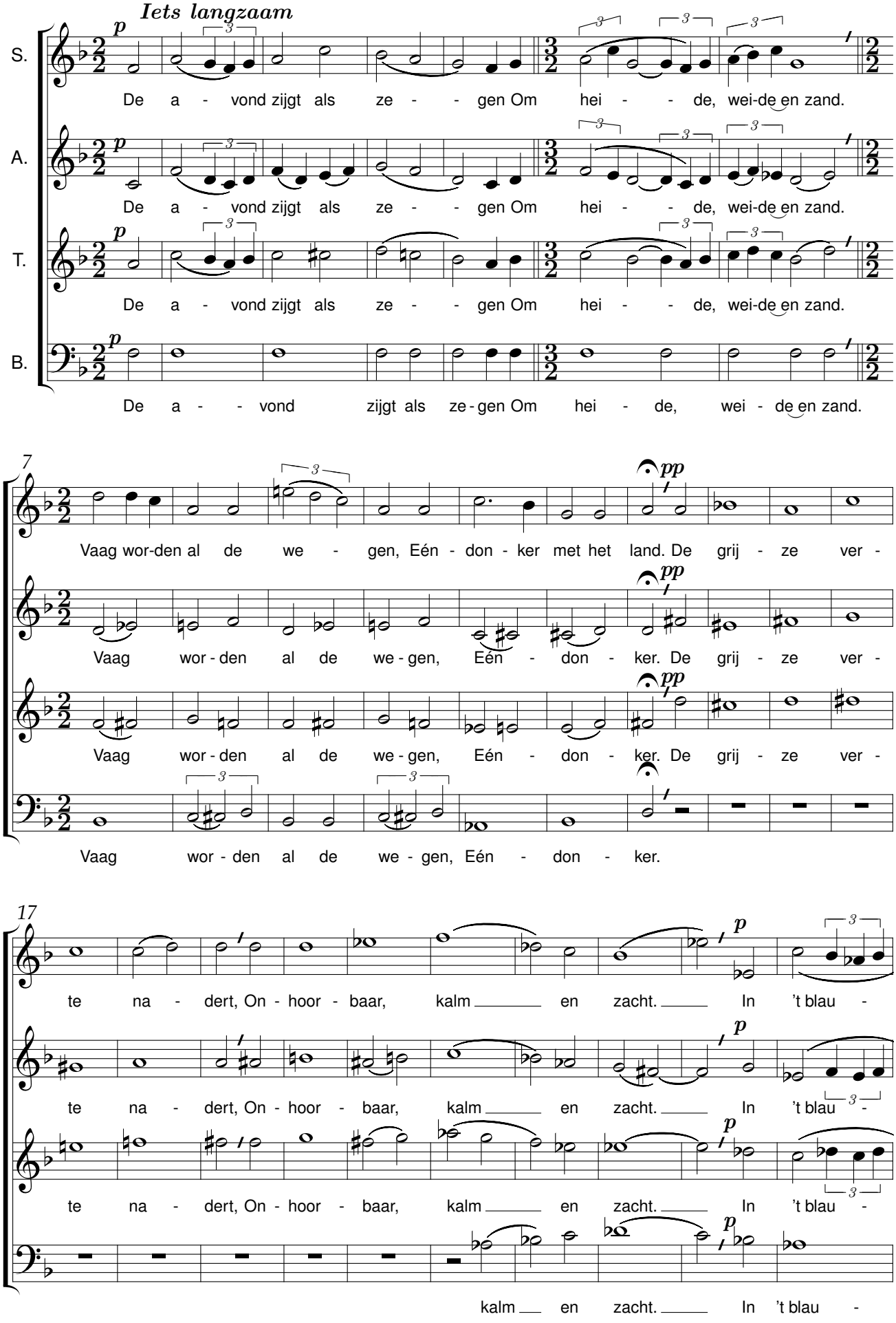

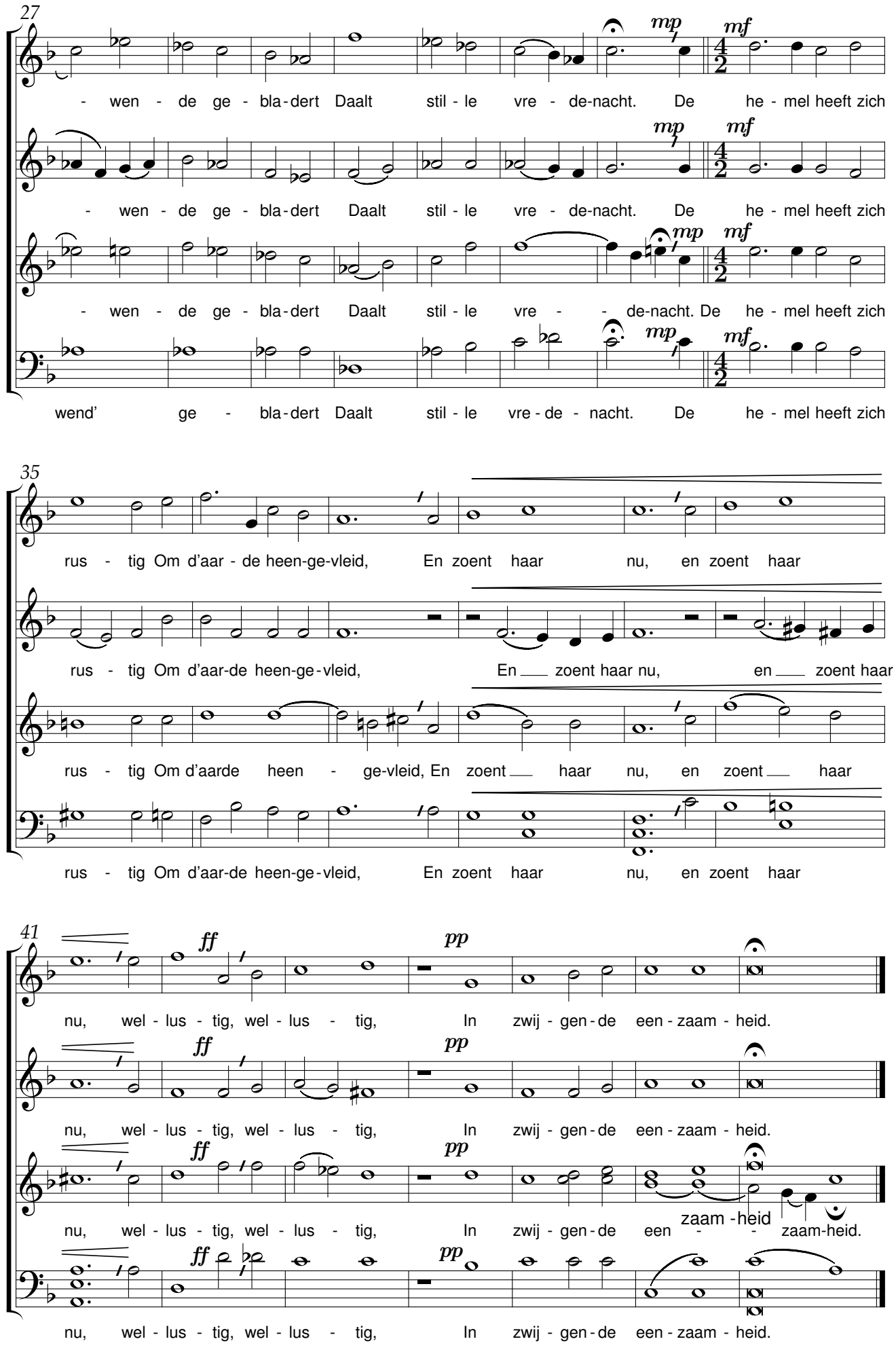
27
mp
mf
- wen - de ge - bla - dert Daalt stil - le vre - de-nacht. De he - mel heeft zich
- wen - de ge - bla - dert Daalt stil - le vre - de-nacht. De he - mel heeft zich
- wen - de ge - bla - dert Daalt stil - le vre - - de-nacht. De he - mel heeft zich
wend' ge - bla - dert Daalt stil - le vre - de - nacht. De he - mel heeft zich
35
rus - tig Om d'aar - de heen-ge-vleid, En zoent haar nu, en zoent haar
rus - tig Om d'aar-de heen-ge - vleid, En zoent haar nu, en zoent haar
rus - tig Om d'aarde heen - ge-vleid, En zoent haar nu, en zoent haar
rus - tig Om d'aar-de heen-ge - vleid, En zoent haar nu, en zoent haar
41
ff
pp
nu, wel - lus - tig, wel - lus - tig, In zwij - gen - de een - zaam - heid.
nu, wel - lus - tig, wel - lus - tig, In zwij - gen - de een - zaam - heid.
nu, wel - lus - tig, wel - lus - tig, In zwij - gen - de een zaam - heid een - zaam-heid.
nu, wel - lus - tig, wel - lus - tig, In zwij - gen - de een - zaam - heid.

De Wiedsters

René De Clercq (1877-1932)

Karel Candael (1883-1948)
januari 1912

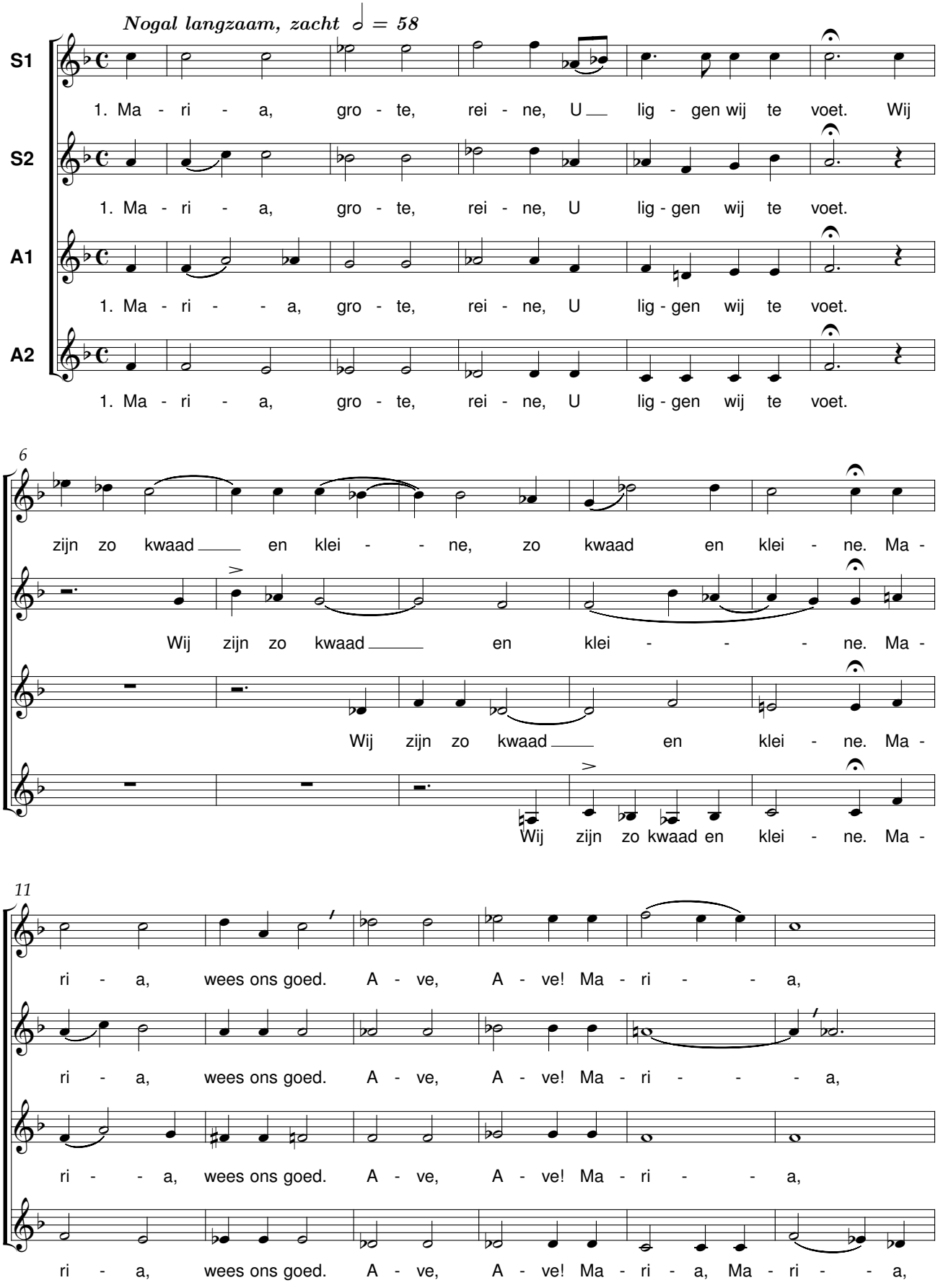

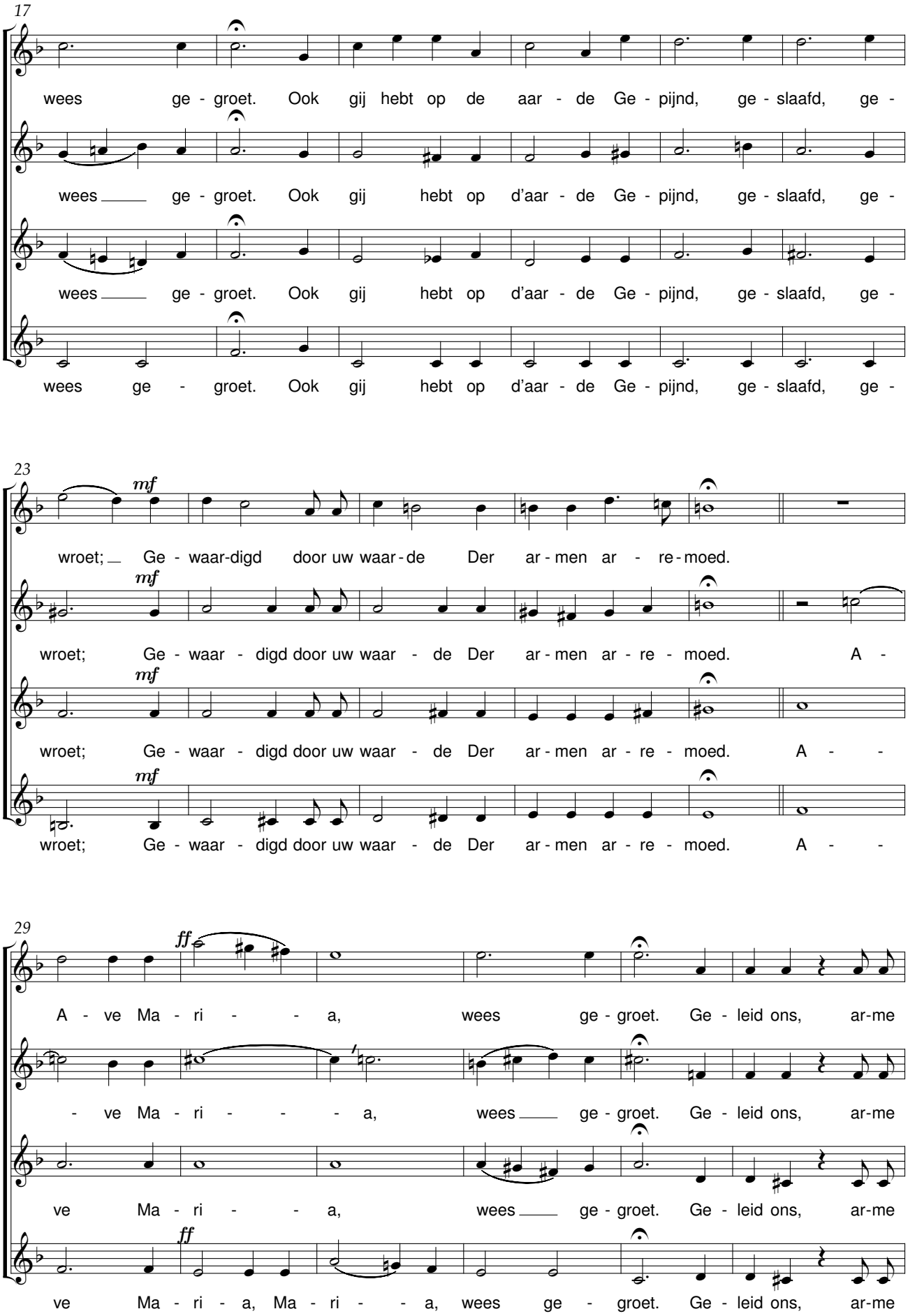
17
wees ge - groet. Ook gij hebt op de aar - de Ge - pijnd, ge - slaafd, ge -
wees ge - groet. Ook gij hebt op d'aar - de Ge - pijnd, ge - slaafd, ge -
wees ge - groet. Ook gij hebt op d'aar - de Ge - pijnd, ge - slaafd, ge -
wees ge - groet. Ook gij hebt op d'aar - de Ge - pijnd, ge - slaafd, ge -
23
mf
wroet; Ge - waar-digd door uw waar - de Der ar - men ar - re - moed.
mf
wroet; Ge - waar - digd door uw waar - de Der ar - men ar - re - moed. A -
mf
wroet; Ge - waar - digd door uw waar - de Der ar - men ar - re - moed. A - -
mf
wroet; Ge - waar - digd door uw waar - de Der ar - men ar - re - moed. A - -
29
ff
A - ve Ma - ri - - - a, wees ge - groet. Ge - leid ons, ar-me
- ve Ma - ri - - - a, wees ge - groet. Ge - leid ons, ar-me
ve Ma - ri - - - a, wees ge - groet. Ge - leid ons, ar-me
ff
ve Ma - ri - a, Ma - ri - - - a, wees ge - groet. Ge - leid ons, ar-me

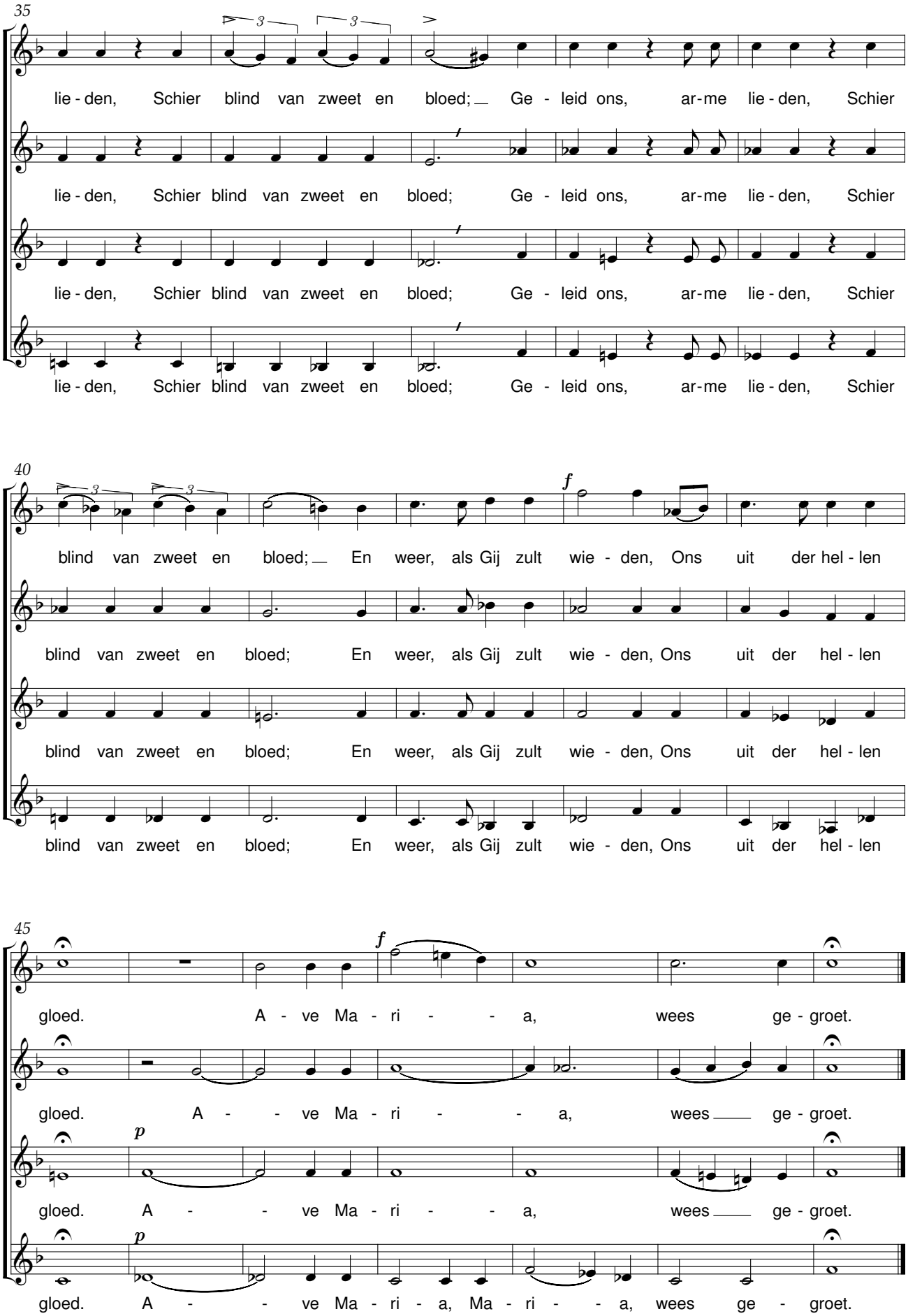
35
lie - den, Schier blind van zweet en bloed; Ge - leid ons, ar-me lie - den, Schier
lie - den, Schier blind van zweet en bloed; Ge - leid ons, ar-me lie - den, Schier
lie - den, Schier blind van zweet en bloed; Ge - leid ons, ar-me lie - den, Schier
lie - den, Schier blind van zweet en bloed; Ge - leid ons, ar-me lie - den, Schier
40
f
blind van zweet en bloed; En weer, als Gij zult wie - den, Ons uit der hel - len
blind van zweet en bloed; En weer, als Gij zult wie - den, Ons uit der hel - len
blind van zweet en bloed; En weer, als Gij zult wie - den, Ons uit der hel - len
blind van zweet en bloed; En weer, als Gij zult wie - den, Ons uit der hel - len
45
f
gloed. A - ve Ma - ri - - a, wees ge - groet.
gloed. A - - ve Ma - ri - - a, wees ge - groet.
p
gloed. A - - ve Ma - ri - - a, wees ge - groet.
p
gloed. A - - ve Ma - ri - a, Ma - ri - - a, wees ge - groet.

Het lied van de arbeid

René De Clercq (1877-1932) Karel Candael (1883-1948)

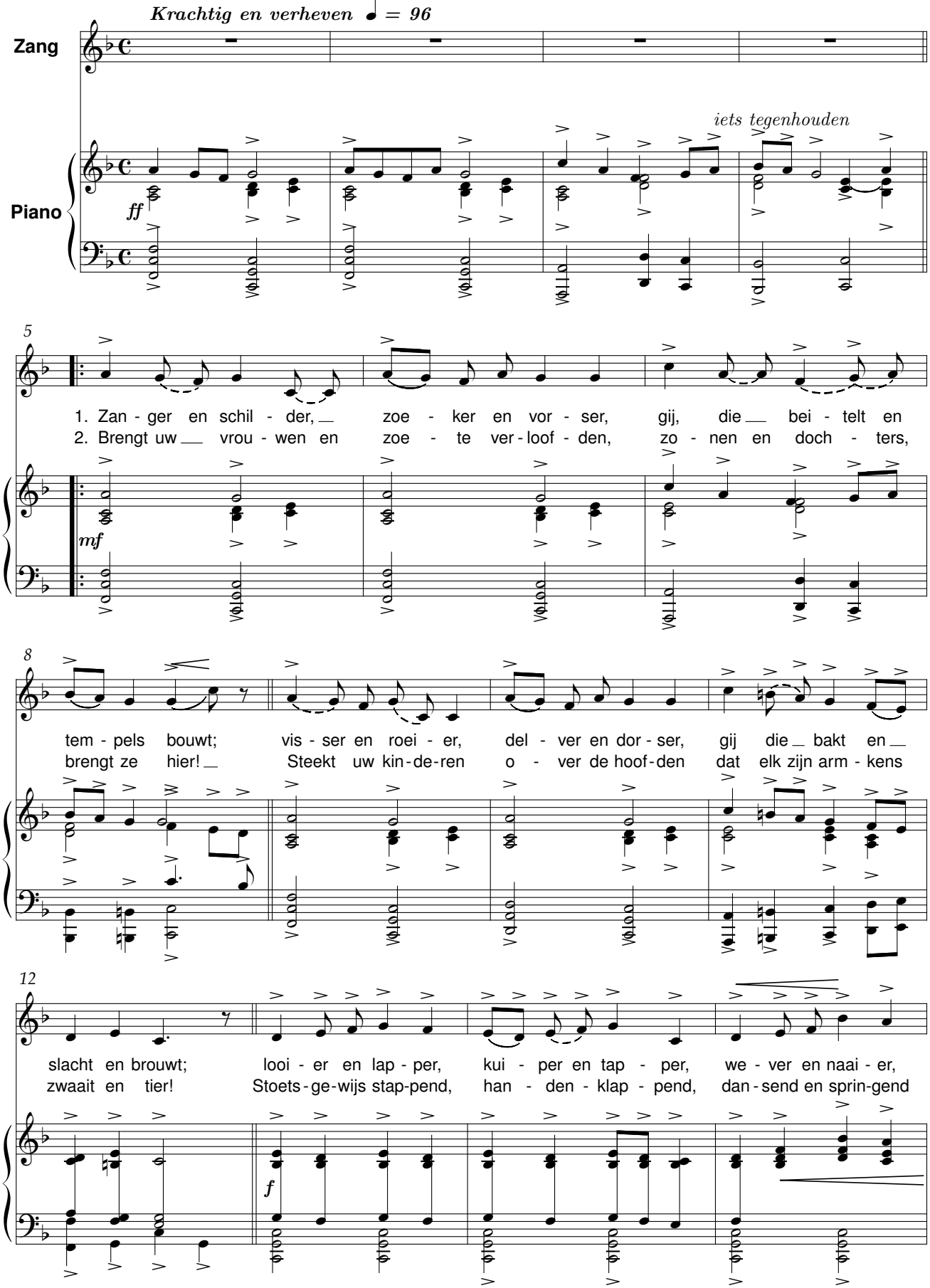

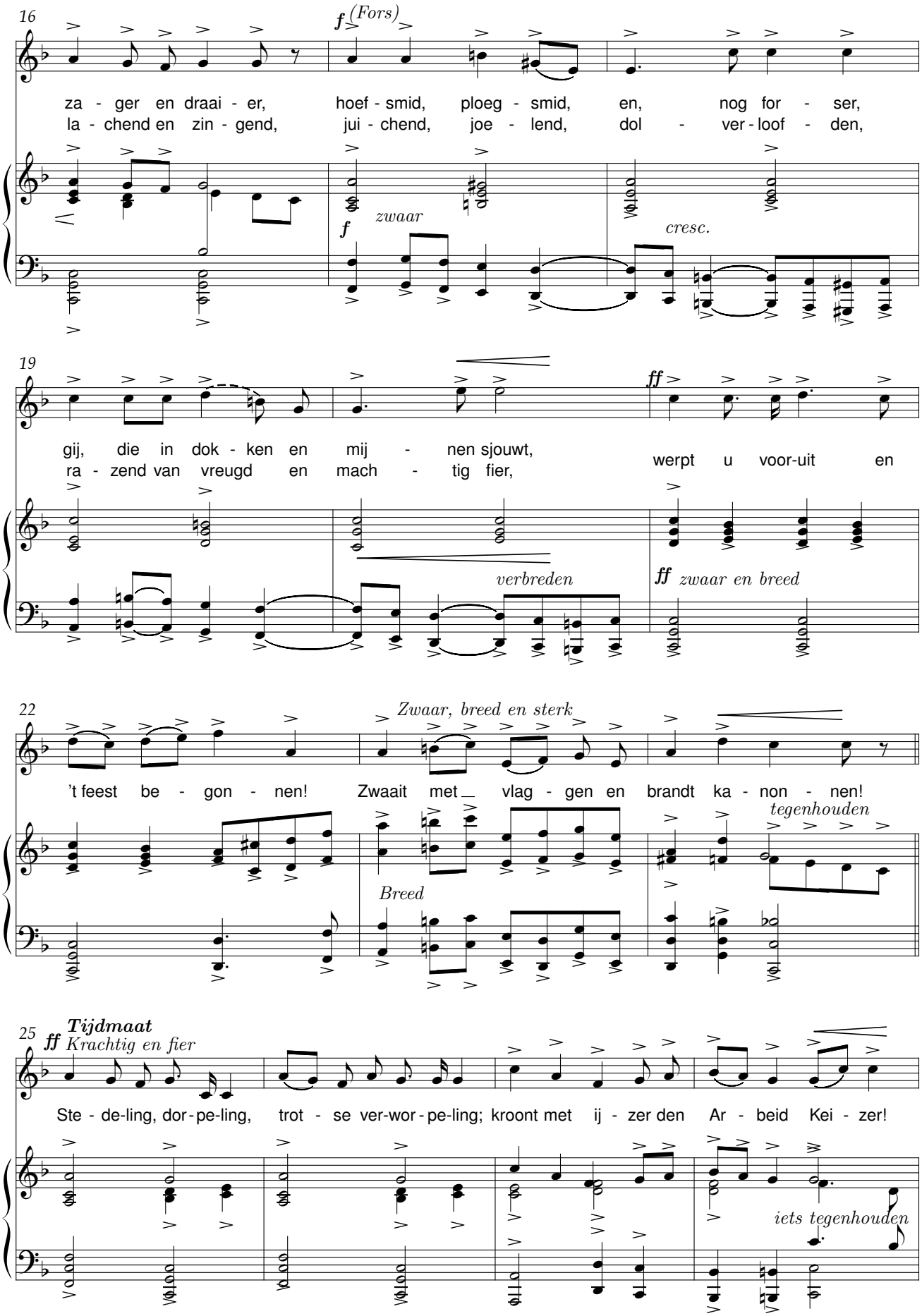
16
f (Fors)
za - ger en draai - er, hoef - smid, ploeg - smid, en, nog for - ser,
la - chend en zin - gend, jui - chend, joe - lend, dol - ver - loof - den,
f zwaar
cresc.
19
ff
gij, die in dok - ken en mij - nen sjouwt,
ra - zend van vreugd en mach - tig fier, werpt u voor-uit en
verbreden
ff zwaar en breed
22
Zwaar, breed en sterk
't feest be - gon - nen! Zwaait met vlag - gen en brandt ka - non - nen!
tegenhouden
Breed
25
ff Tijdmaat
Krachtig en fier
Ste - de-ling, dor - pe-ling, trot - se ver-wor - pe-ling; kroont met ij - zer den Ar - beid Kei - zer!
iets tegenhouden

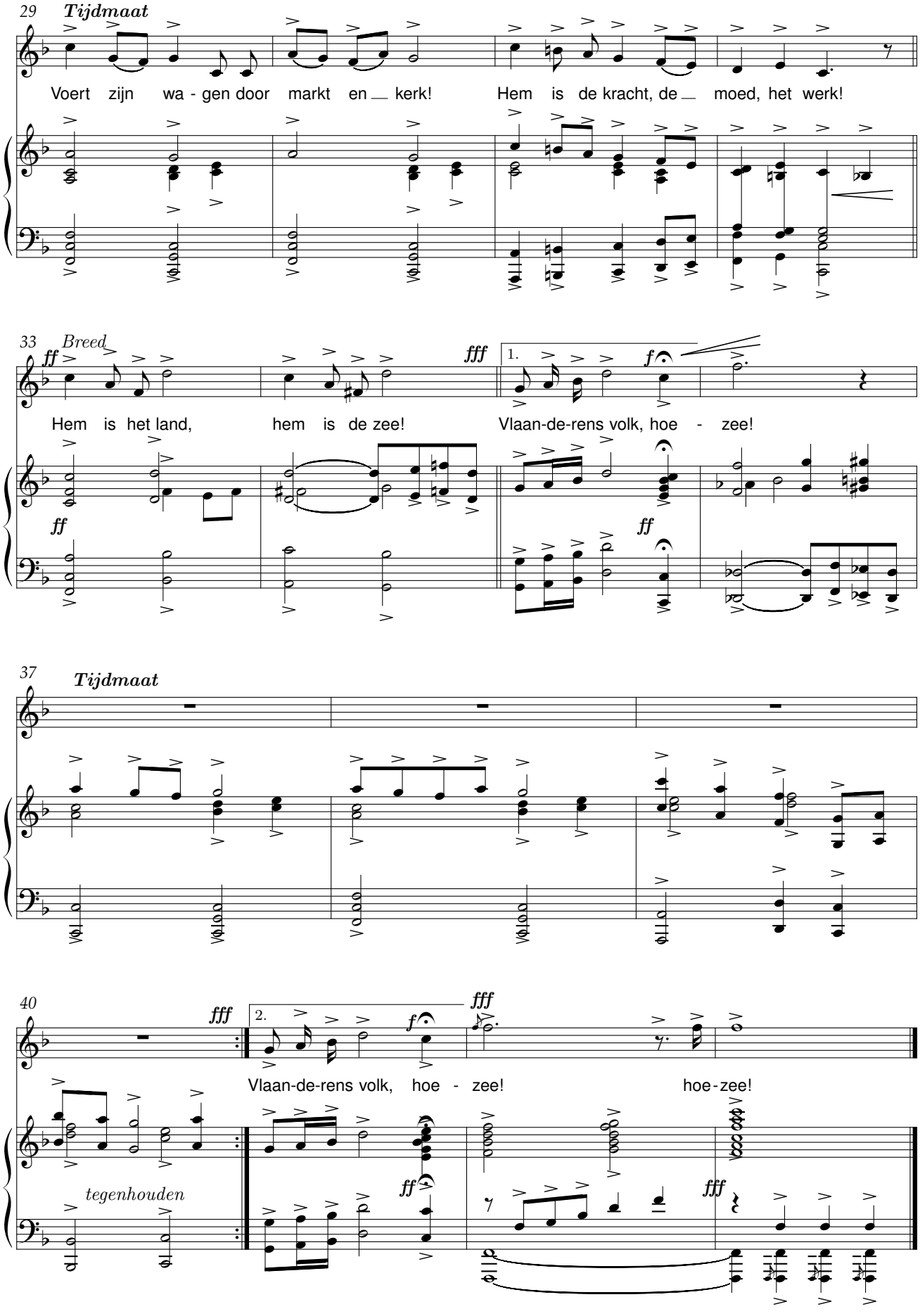
29
Tijdmaat
Voert zijn wa - gen door markt en kerk!
Hem is de kracht, de moed, het werk!
33
Breed
ff
fff
1.
f
Hem is het land, hem is de zee!
Vlaan-de-rens volk, hoe - zee!
ff
ff
37
Tijdmaat
40
fff
2.
fff
f
Vlaan-de-rens volk, hoe - zee!
hoe-zee!
tegenhouden
ff
fff

Mijn lied

René De Clercq (1877-1932) — Karel Candael (1883-1948)

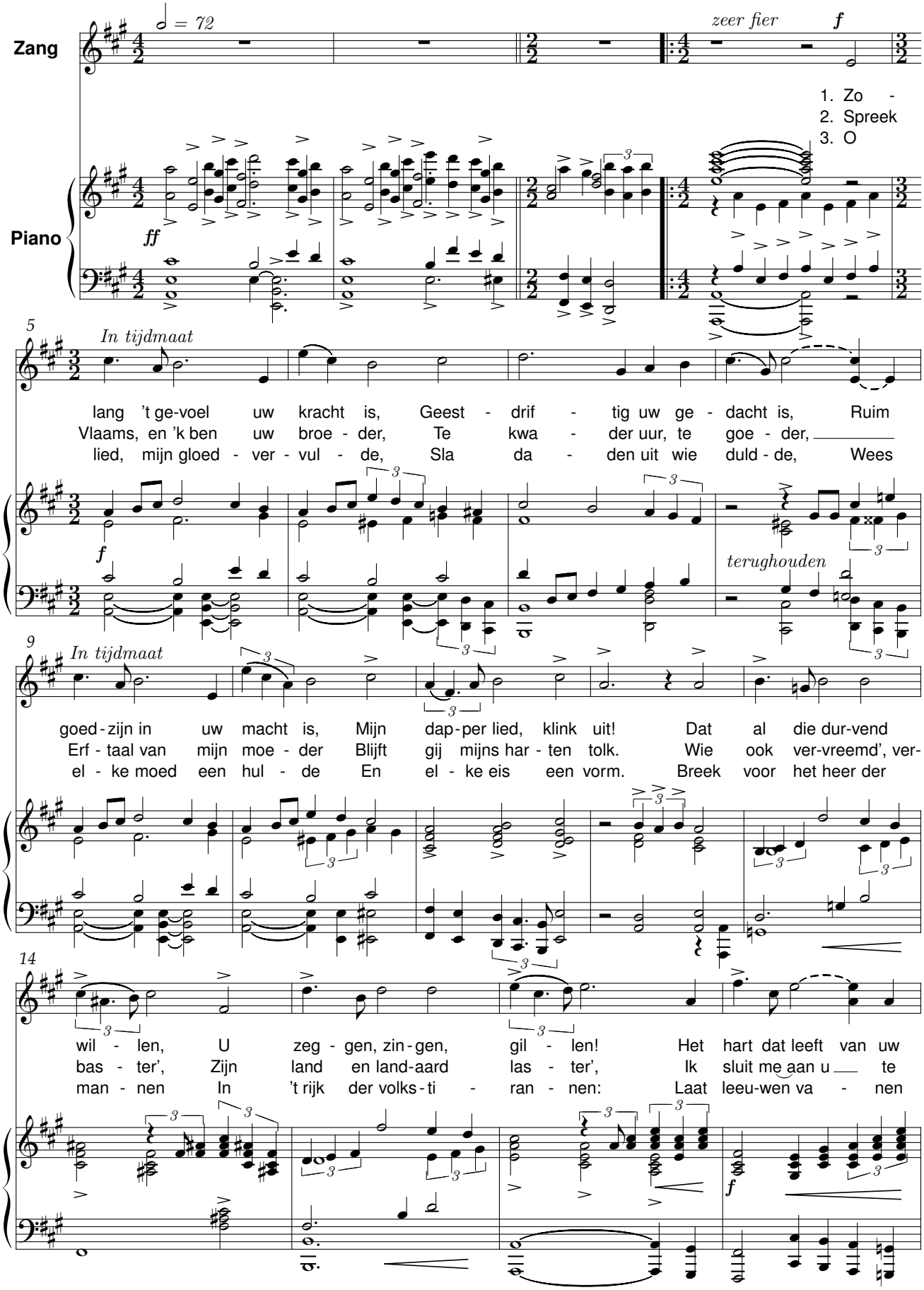

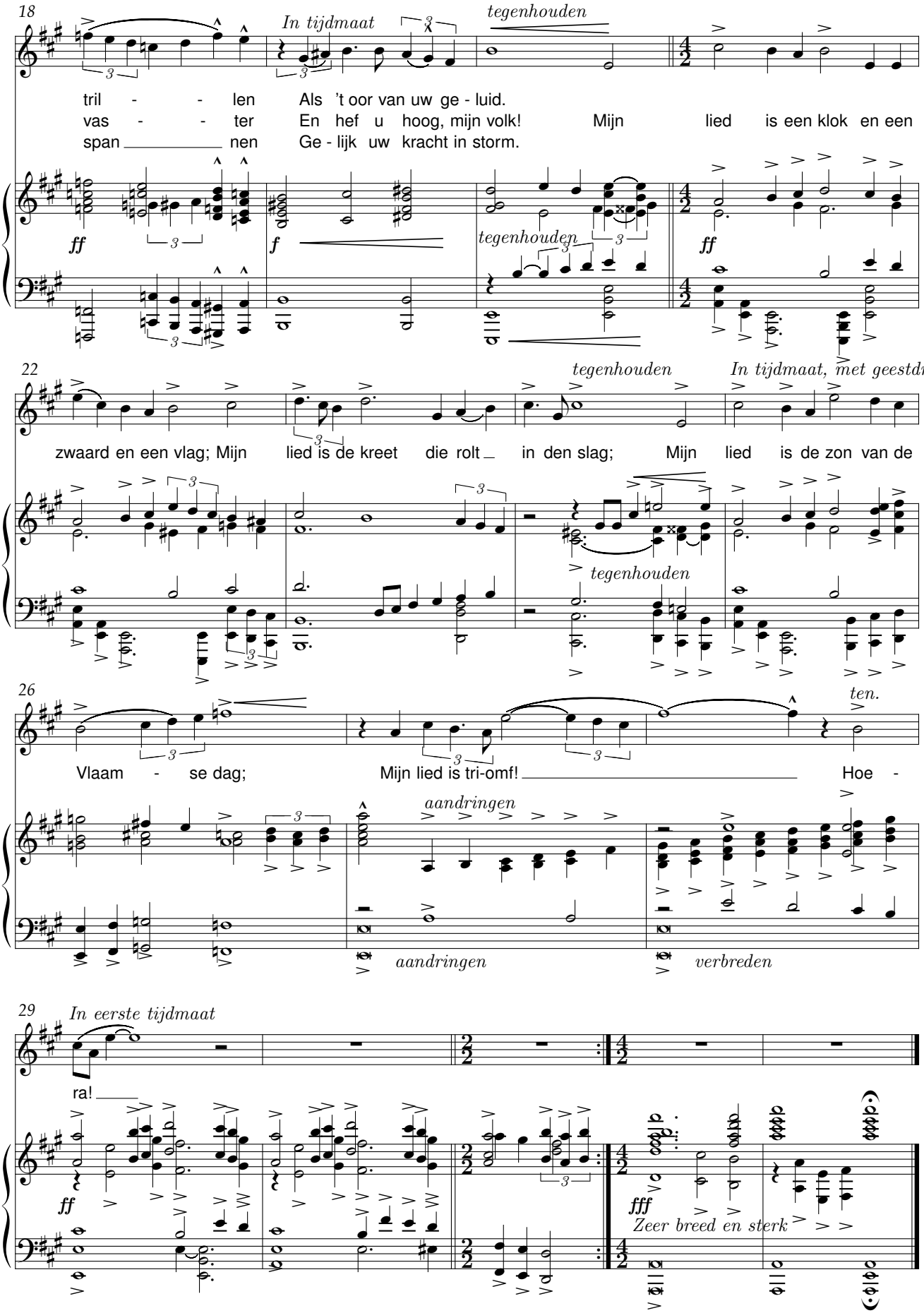
18
In tijdmaat
tegenhouden
tril - - len Als 't oor van uw ge - luid.
vas - - ter En hef u hoog, mijn volk! Mijn lied is een klok en een
span nen Ge - lijk uw kracht in storm.
ff
f
tegenhouden
ff
22
tegenhouden
In tijdmaat, met geestdrift
zwaard en een vlag; Mijn lied is de kreet die rolt in den slag; Mijn lied is de zon van de
tegenhouden
26
ten.
Vlaam - se dag; Mijn lied is tri-omf! Hoe -
aandringen
aandringen
verbreden
29
In eerste tijdmaat
ra!
ff
fff
Zeer breed en sterk

Adeste

René De Clercq (1877-1932) Ivo Ceulemans (1905-1994)

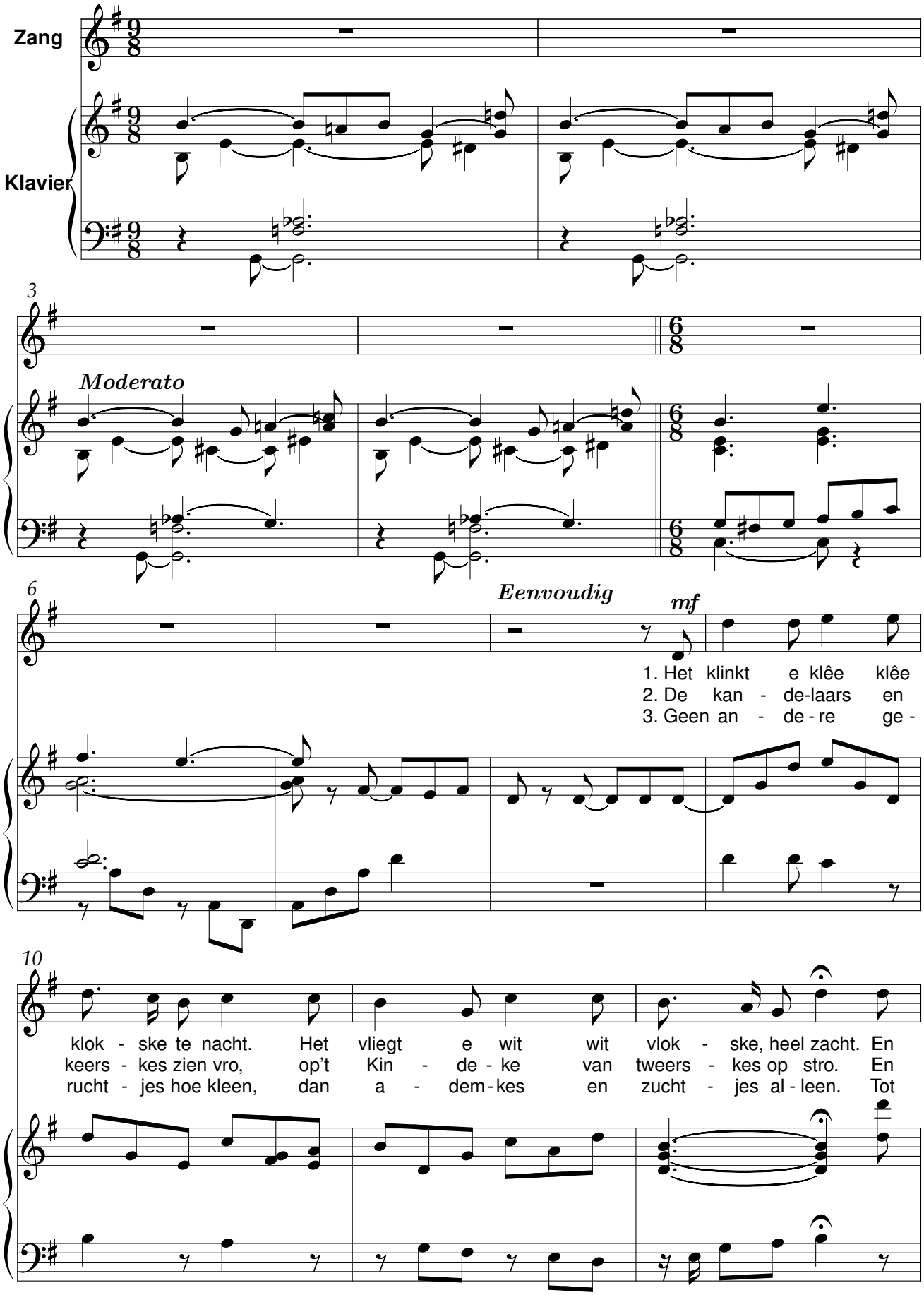

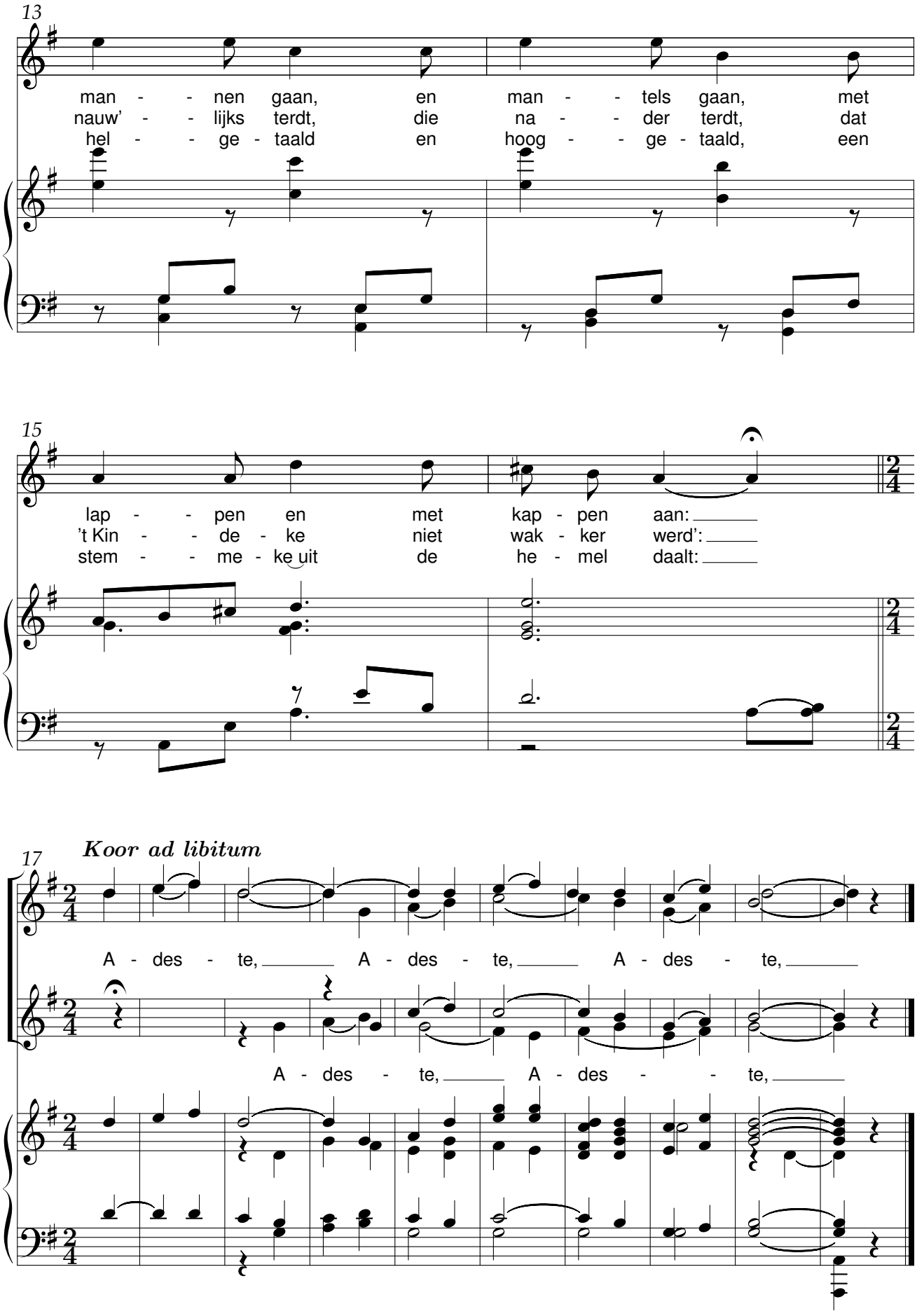
13
man - - nen gaan, en man - - tels gaan, met
nauw' - - lijks terdt, die na - - der terdt, dat
hel - - ge - taald en hoog - - ge - taald, een
15
lap - - pen en met kap - pen aan:
't Kin - - de - ke niet wak - ker werd':
stem - - me - ke uit de he - mel daalt:
17
Koor ad libitum
A - des - te, A - des - te, A - des - te,
A - des - te, A - des - te,

De Zwingel

René De Clercq (1877-1932) J. B. Ceulemans (1887-1938)

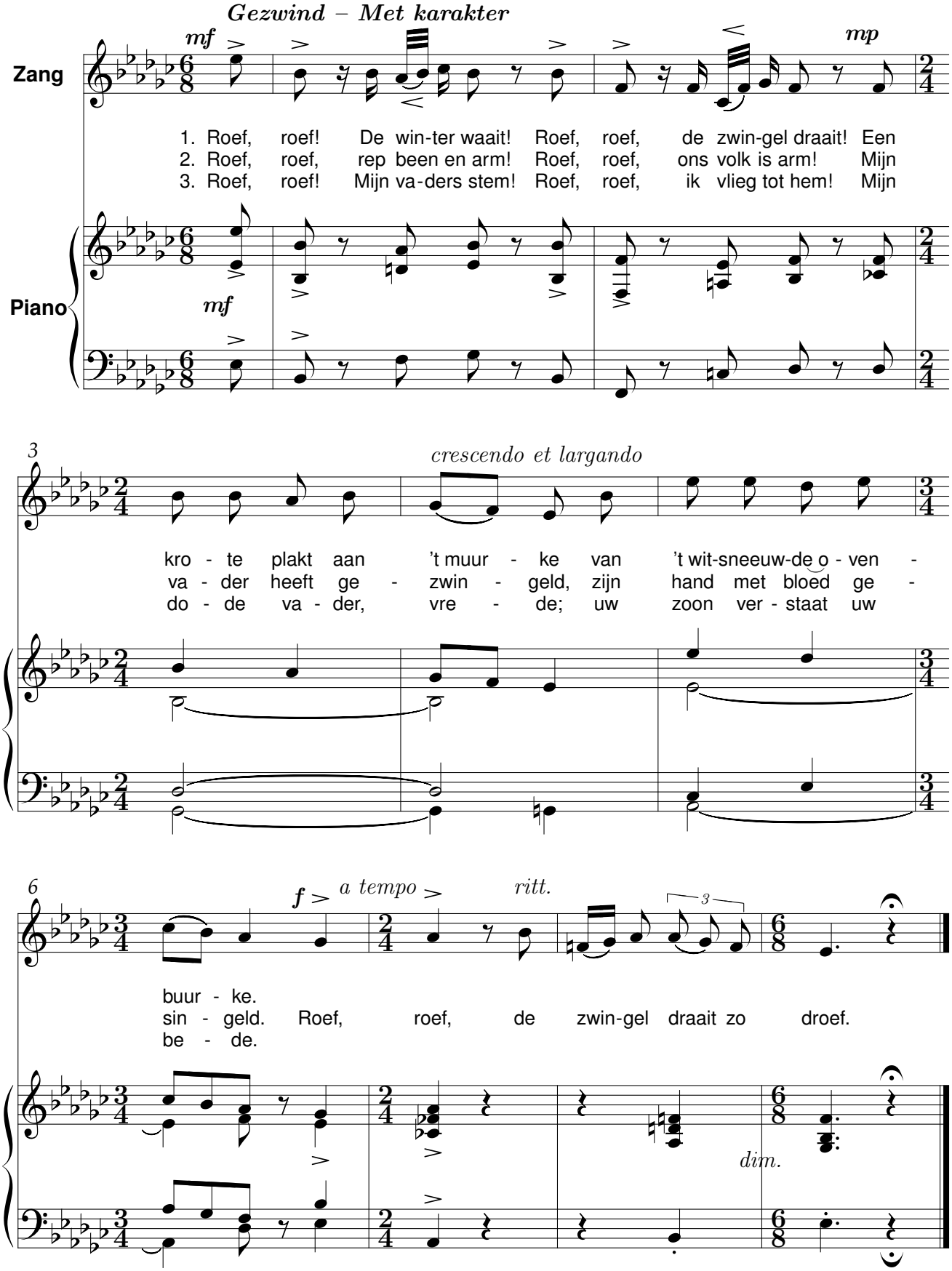

Dorserslied

René De Clercq (1877-1932) J. B. Ceulemans (1887-1938)

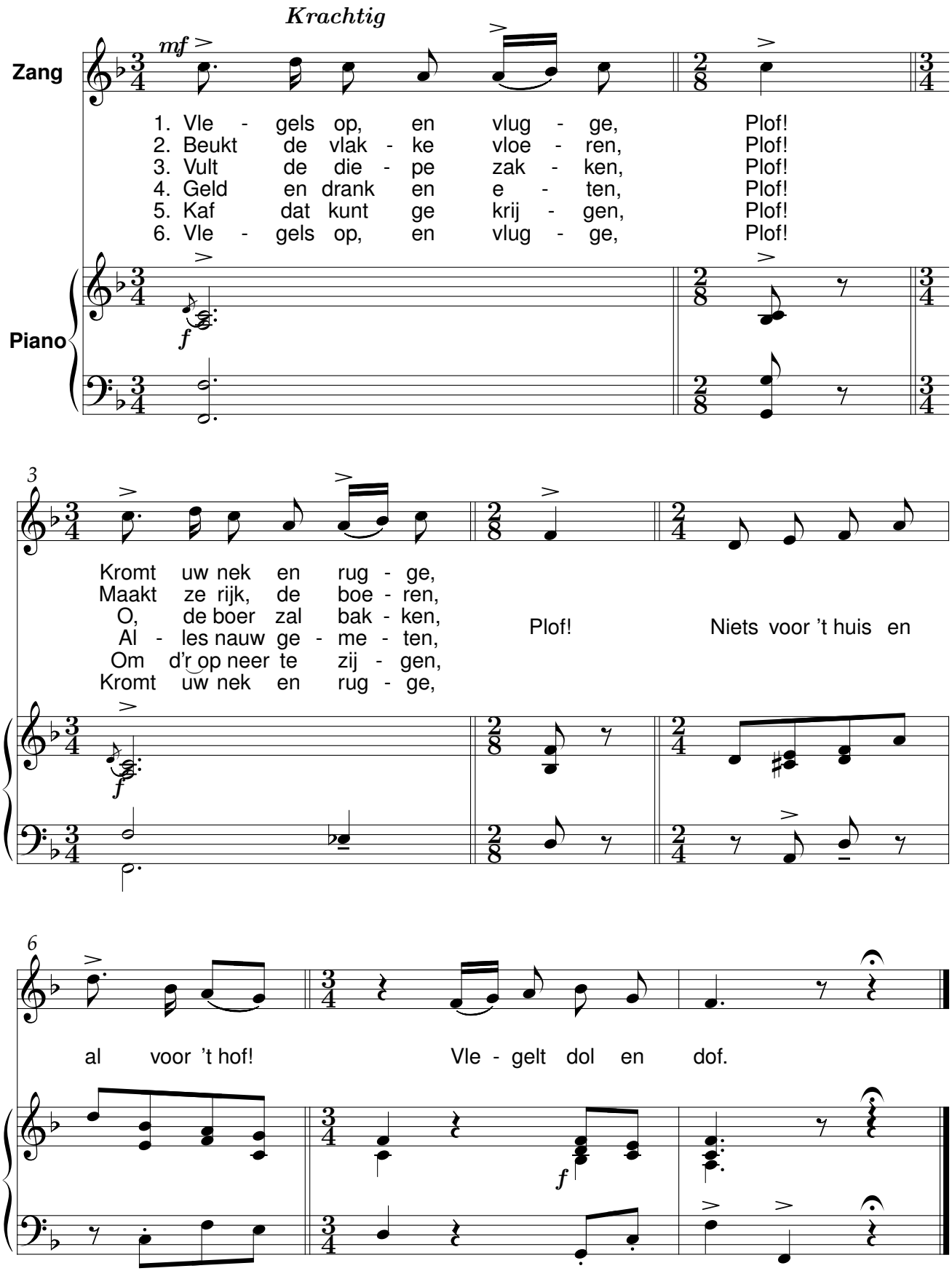

Moederke is uit

René De Clercq (1877-1932) J. B. Ceulemans (1887-1938)

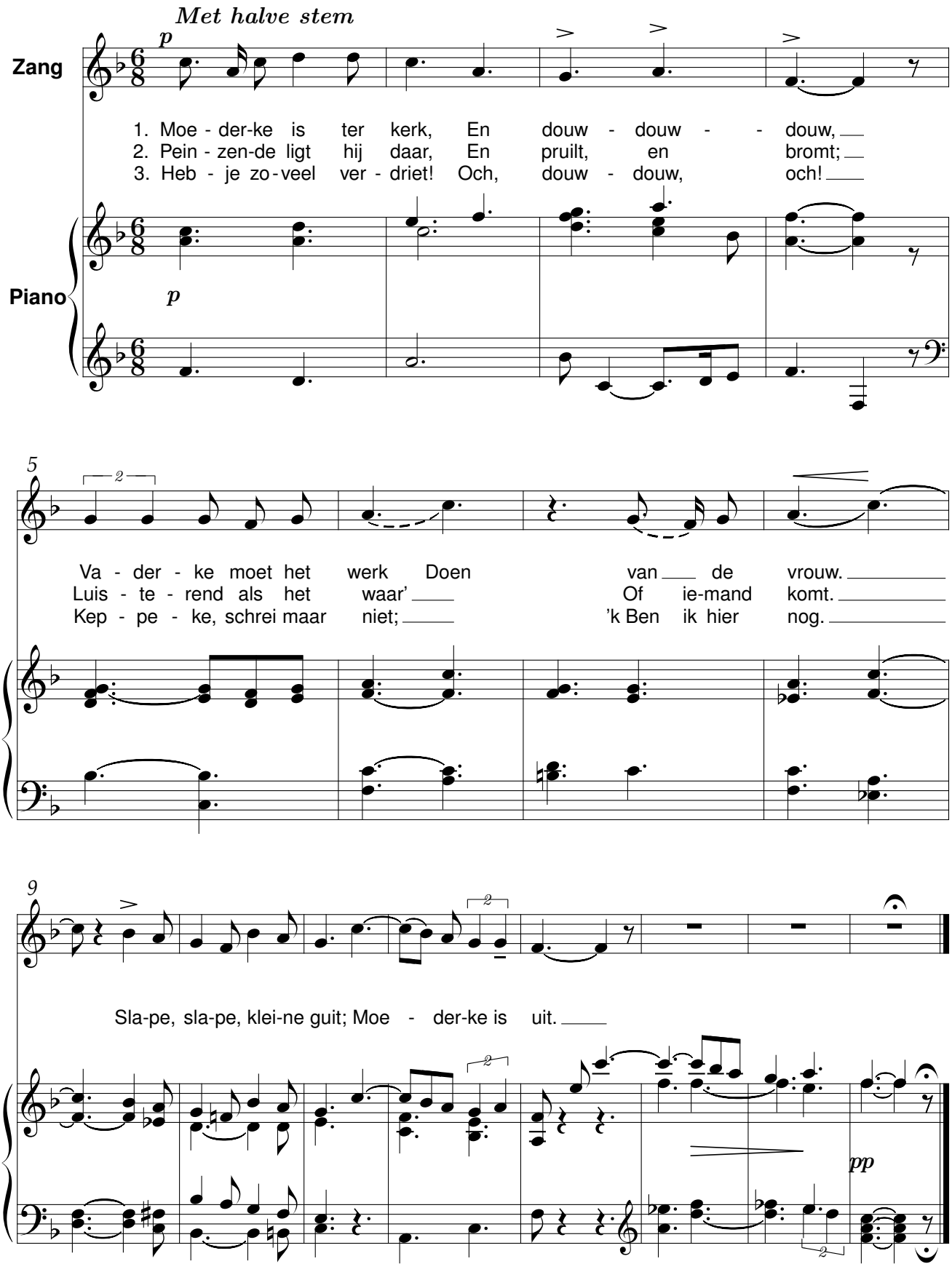

Avondlied

René De Clercq (1877-1932) Daniël Clement (1902-1980)

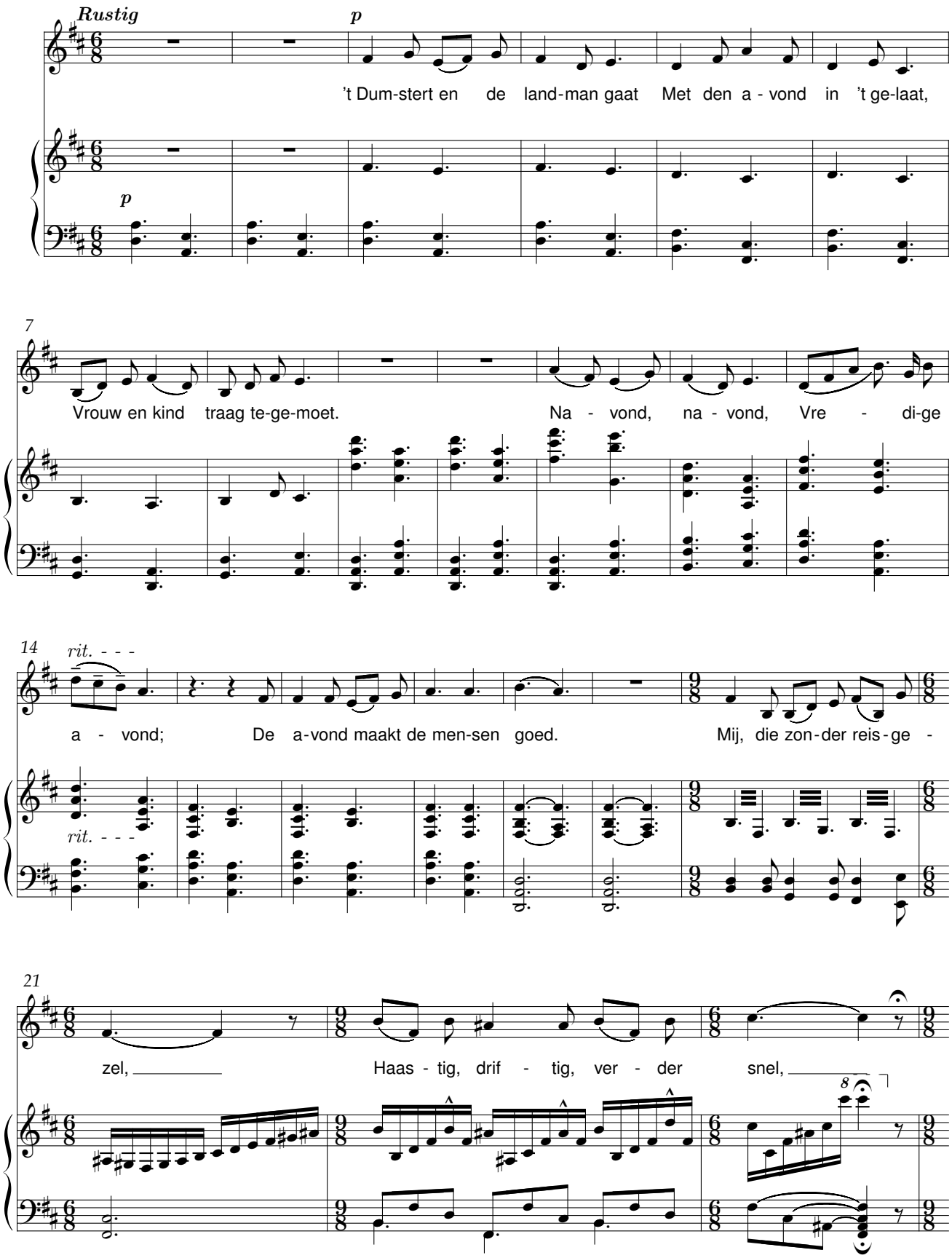

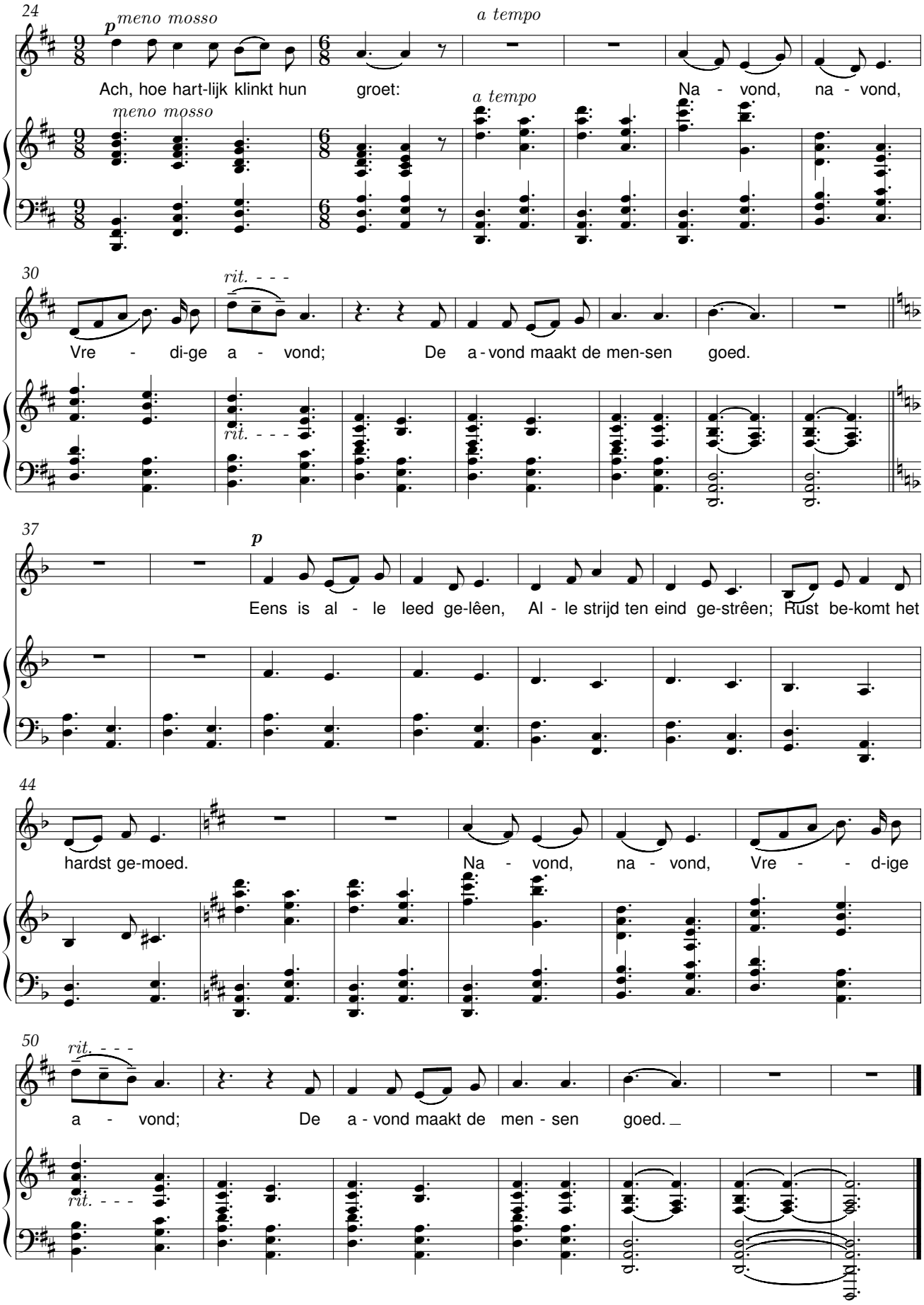
24
p meno mosso
a tempo
Ach, hoe hart-lijk klinkt hun groet:
Na - vond, na - vond,
meno mosso
a tempo
30
rit. - - -
Vre - di-ge a - vond;
De a - vond maakt de men-sen goed.
rit. - - -
37
p
Eens is al - le leed ge-lêen, Al - le strijd ten eind ge-strêen; Rust be-komt het
44
hardst ge-moed.
Na - vond, na - vond, Vre - - d-ige
50
rit. - - -
a - vond;
De a - vond maakt de men - sen goed.
rit. - - -

Blijlied

René De Clercq (1877-1932) Daniël Clement (1902-1980)

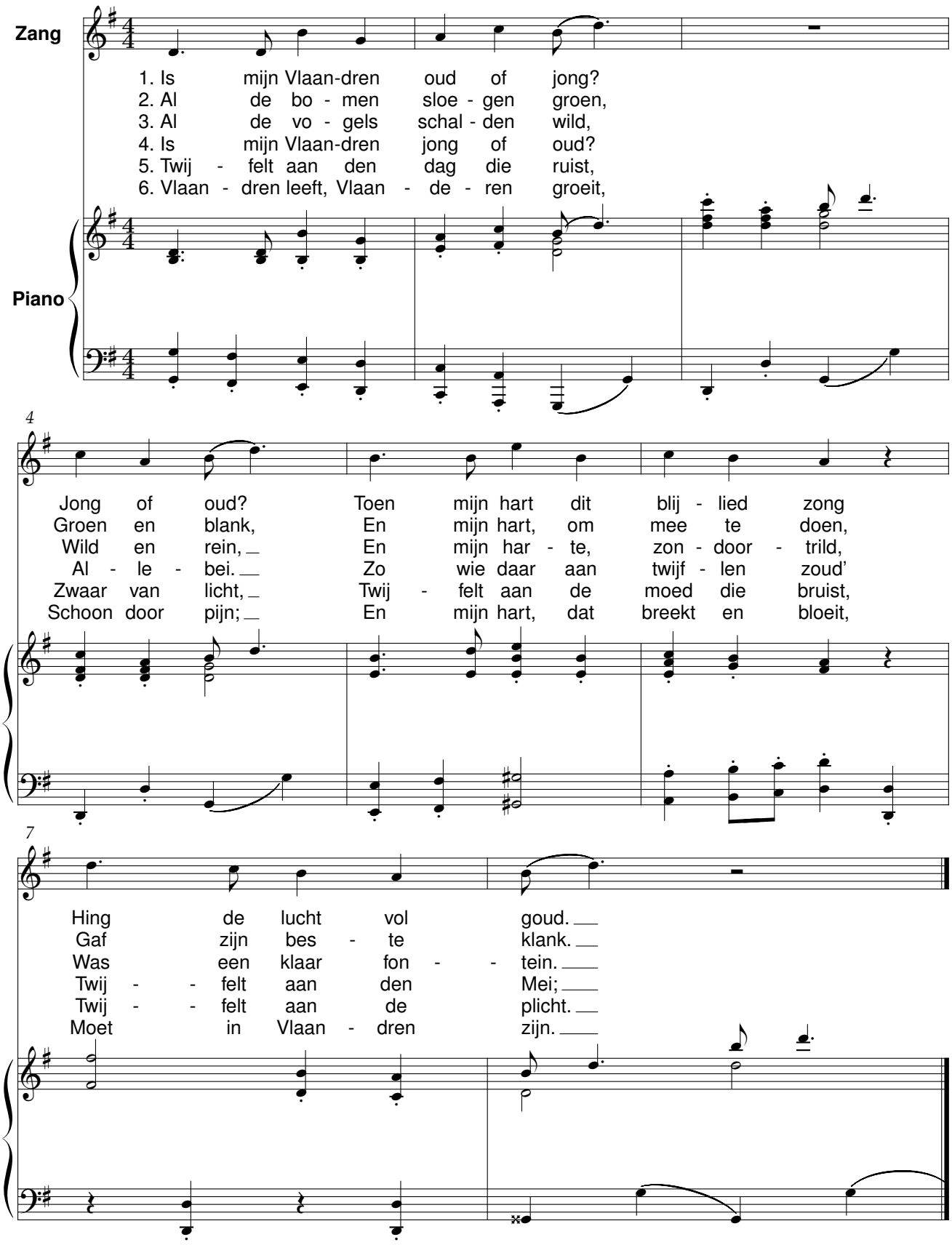

Het avondt uit al de wolken

René De Clercq (1877-1932) — Daniël Clement (1902-1980)

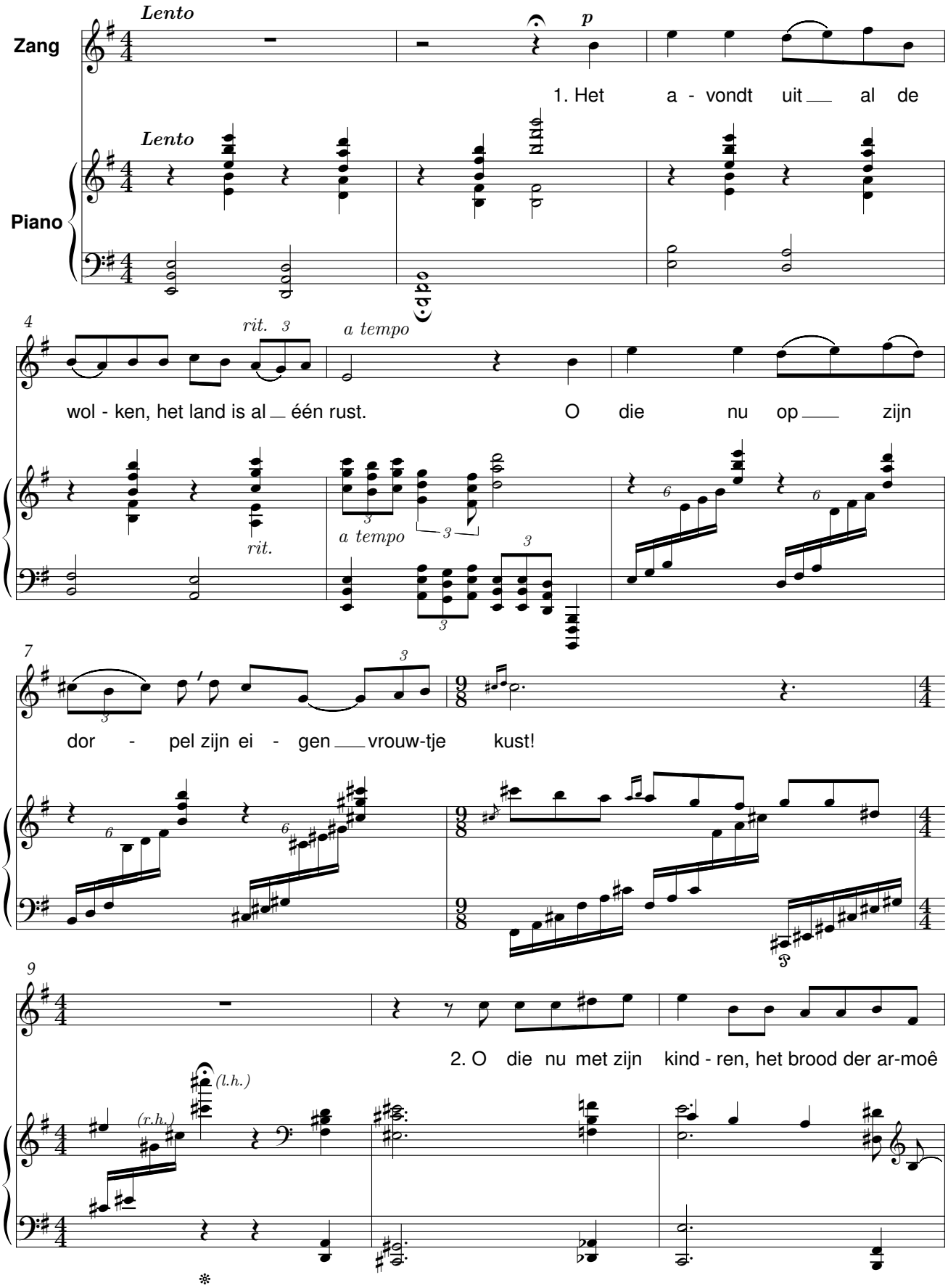

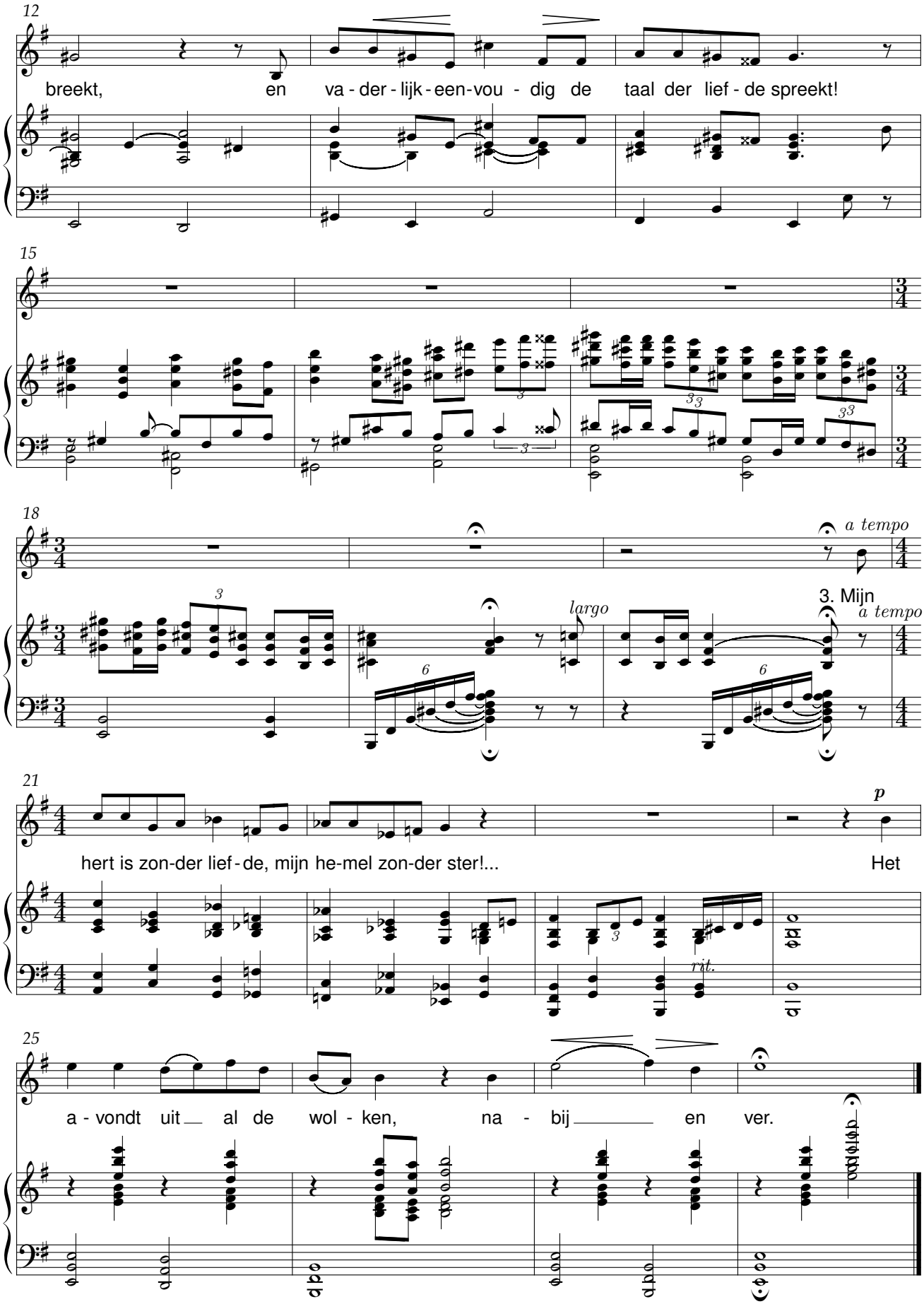
12
breekt, en va - der - lijk - een-vou - dig de taal der lief - de spreekt!
15
18
a tempo
largo
3. Mijn
a tempo
21
p
hert is zon-der lief - de, mijn he-mel zon-der ster!... Het
rit.
25
a - vondt uit al de wol - ken, na - bij en ver.

Ik hoor hem nog

René De Clercq (1877-1932) Daniël Clement (1902-1980)

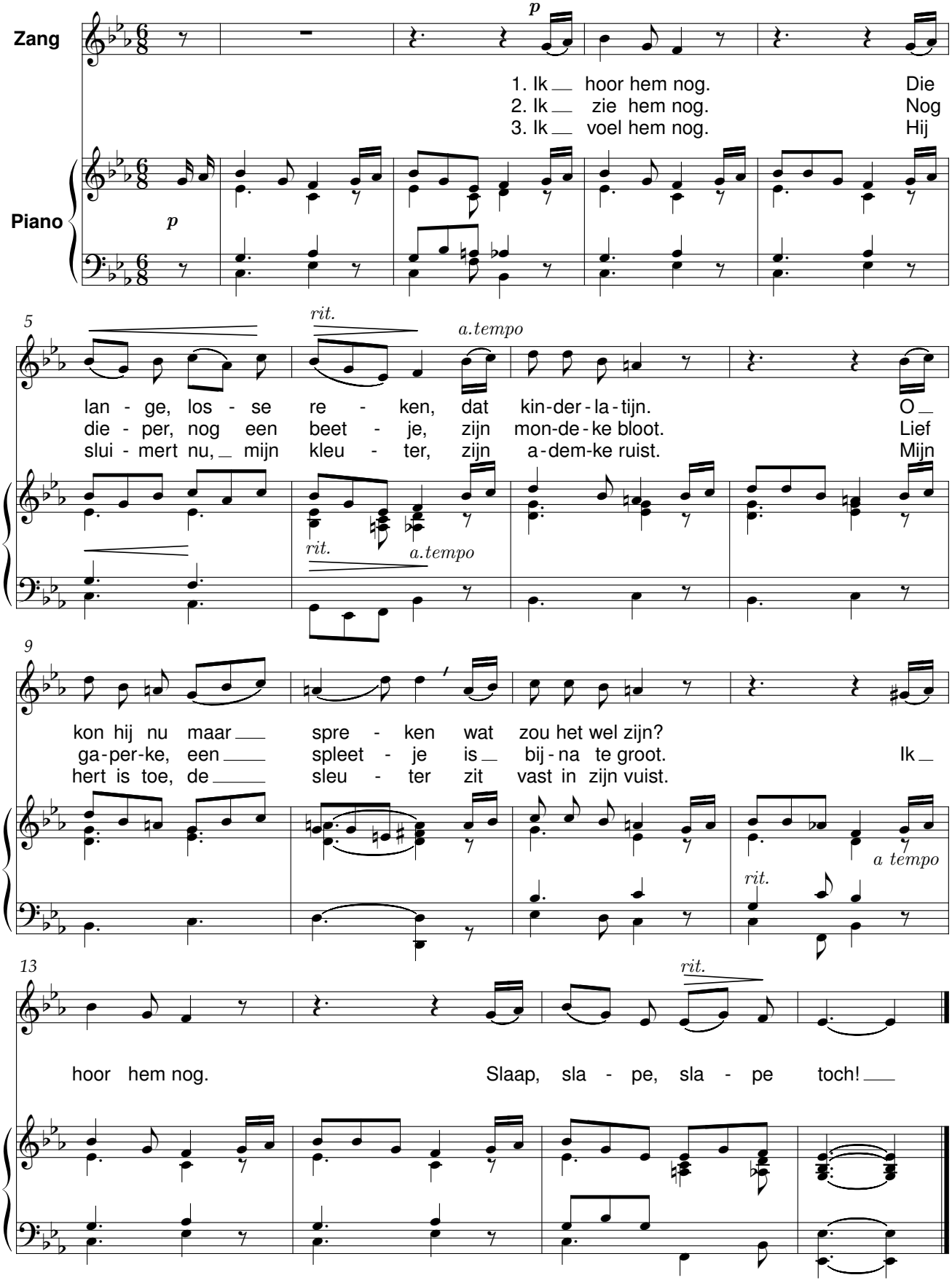

Ik kan u niet vergeten

René De Clercq (1877-1932) Daniël Clement (1902-1980)

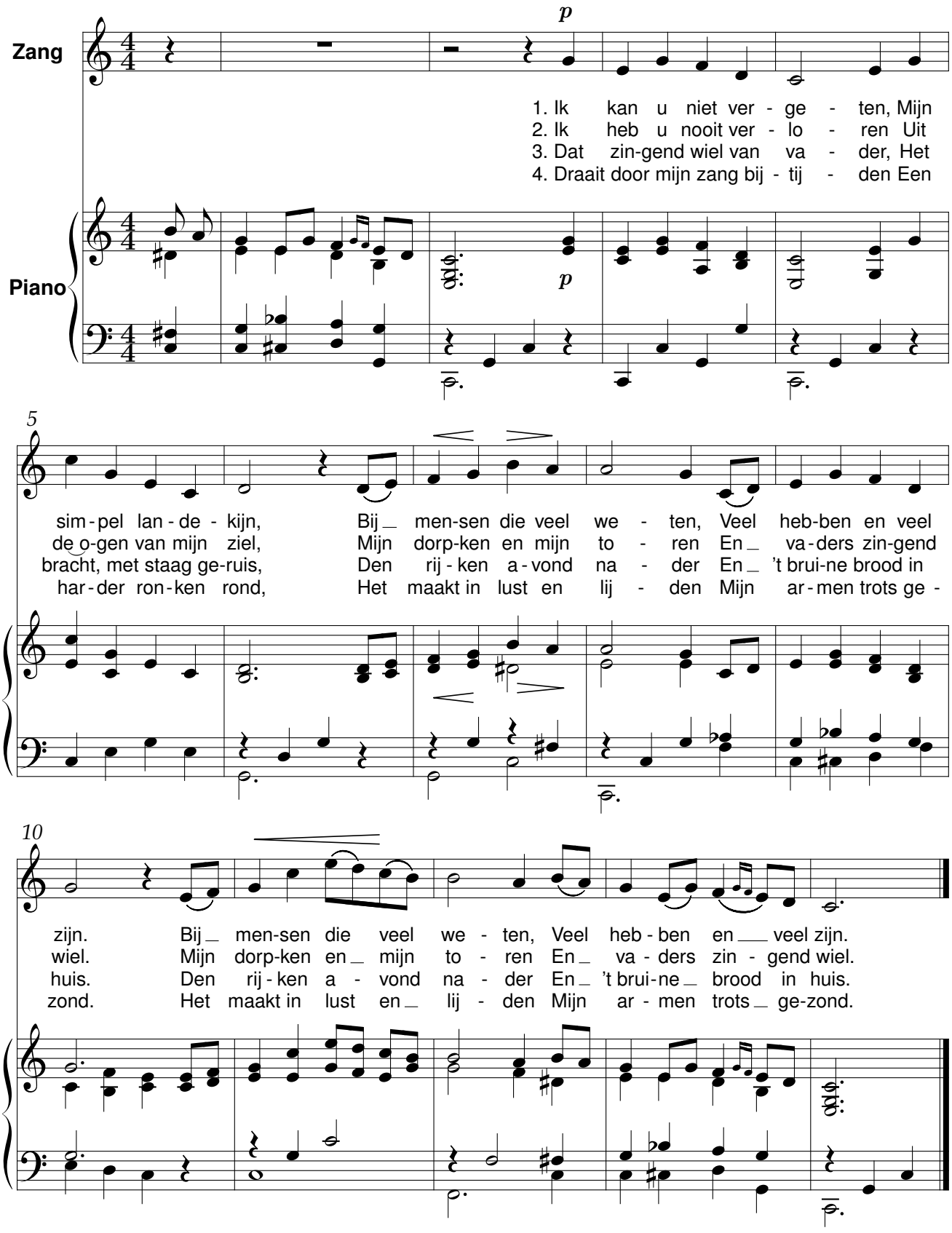

Klein moederke

René De Clercq (1877-1932) Daniël Clement (1902-1980)

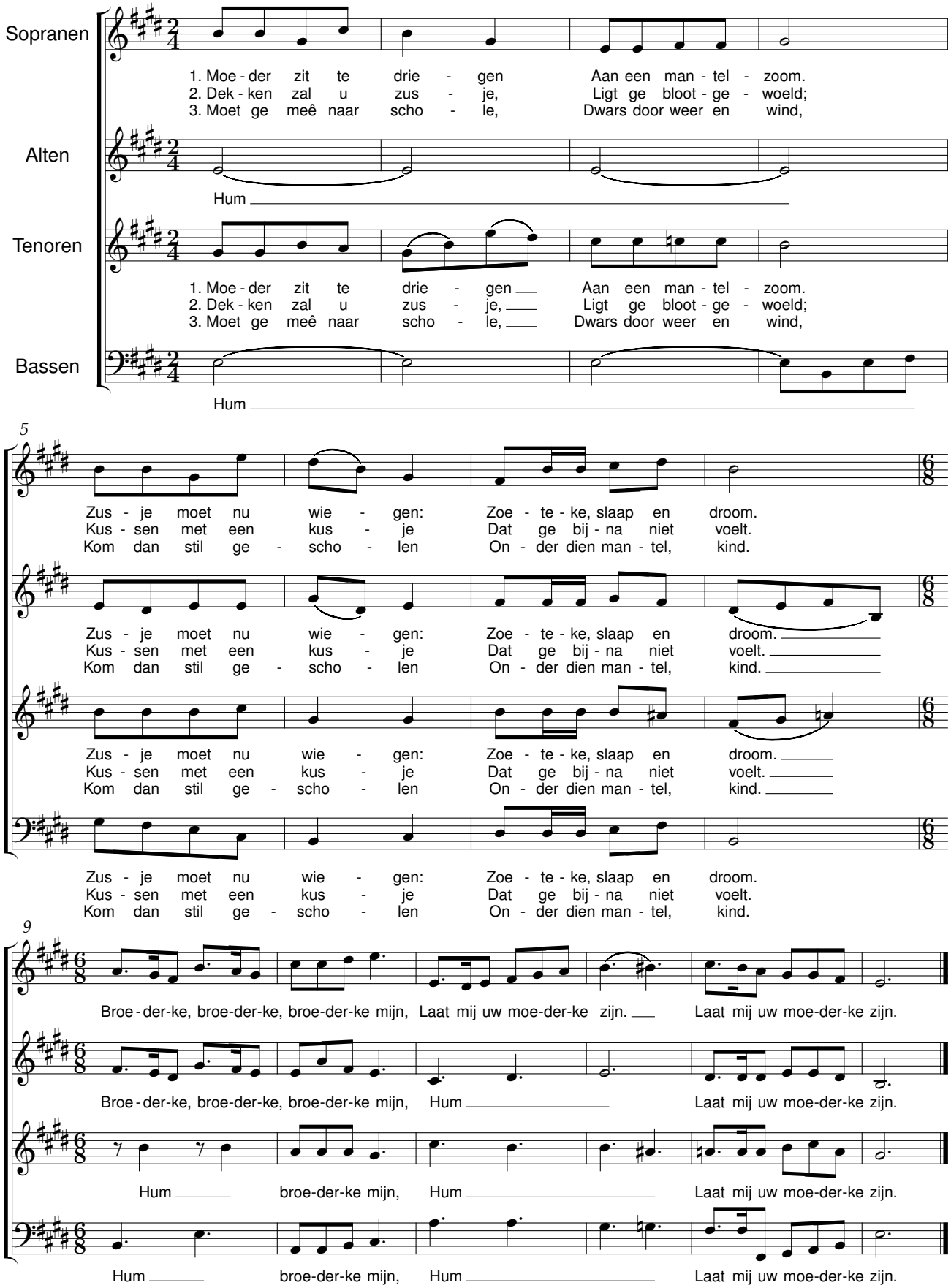

Koninkventjes

René De Clercq (1877-1932) Daniël Clement (1902-1980)

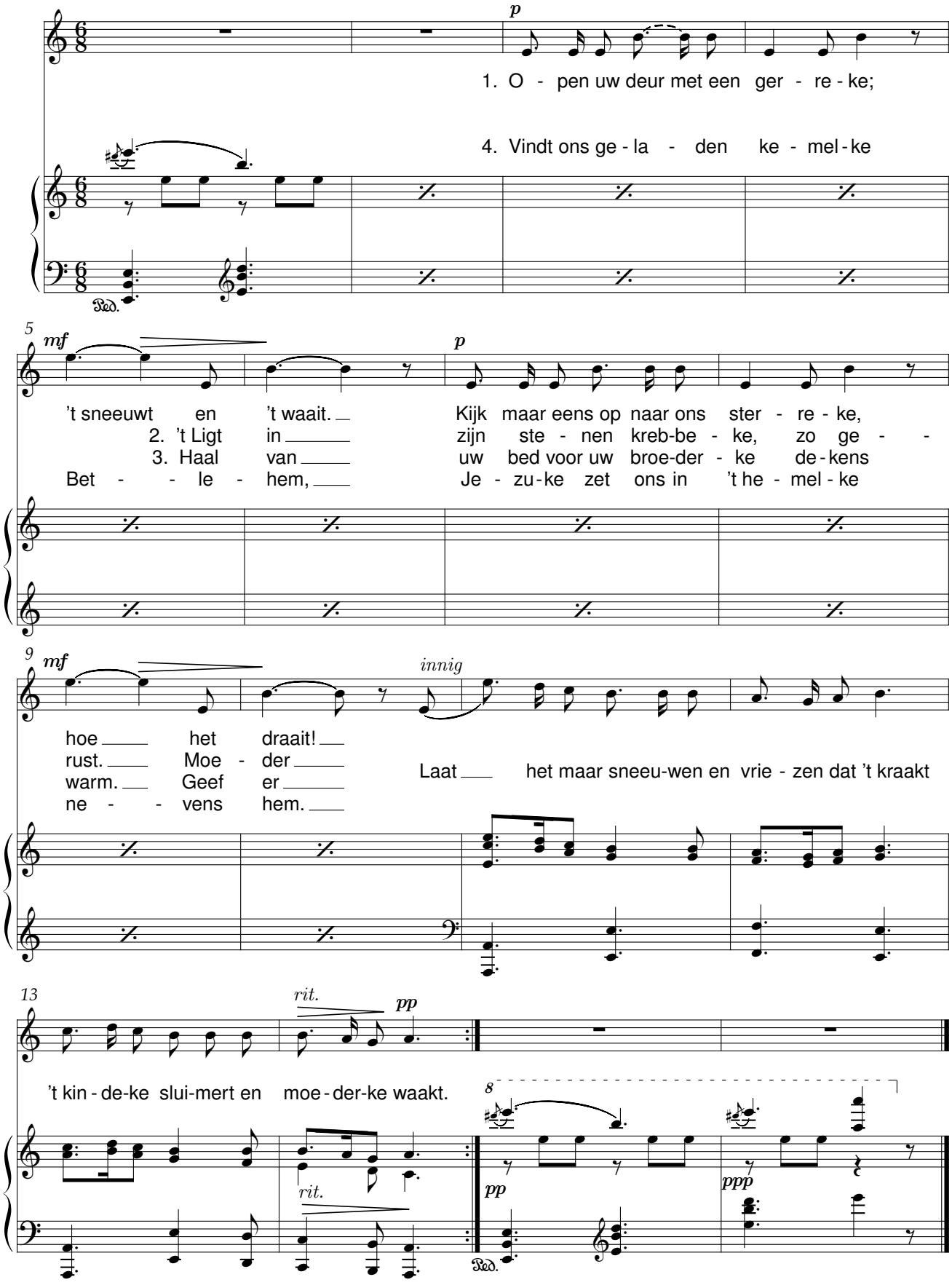

Mijn bleuzerke

René De Clercq (1877-1932) Daniël Clement (1902-1980)

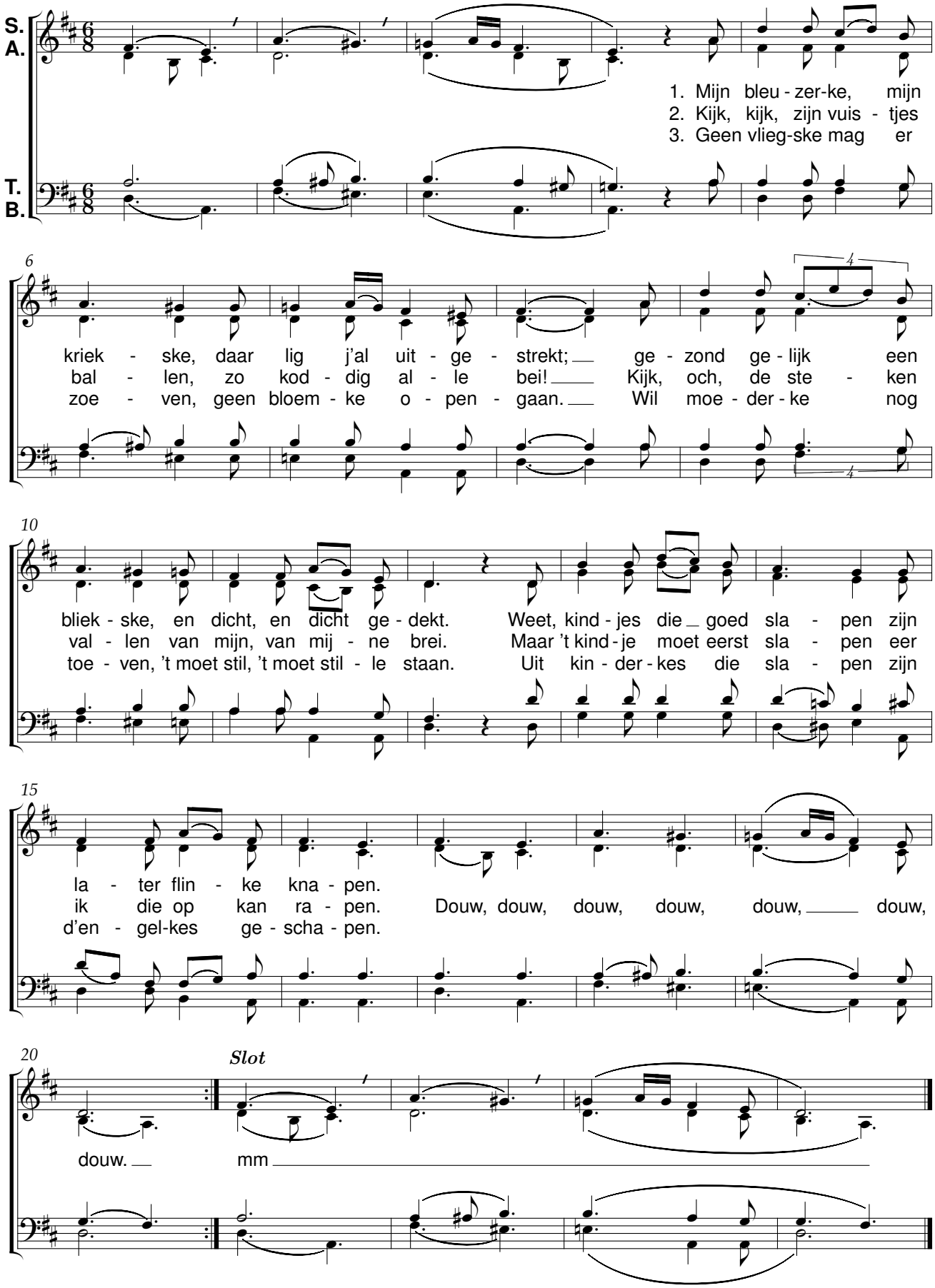

Mijn ventje slaapt

René De Clercq (1877-1932) Daniël Clement (1902-1980)

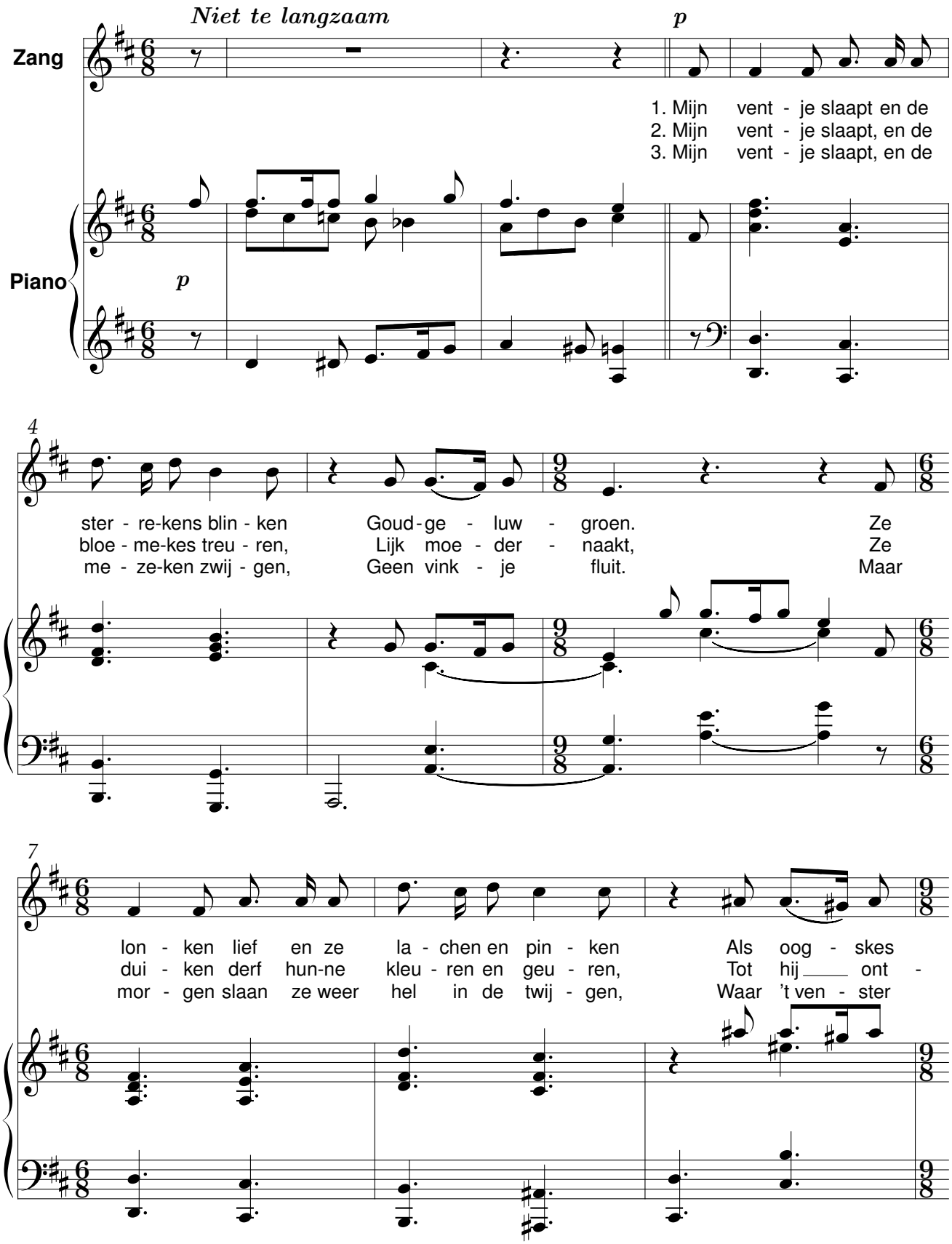

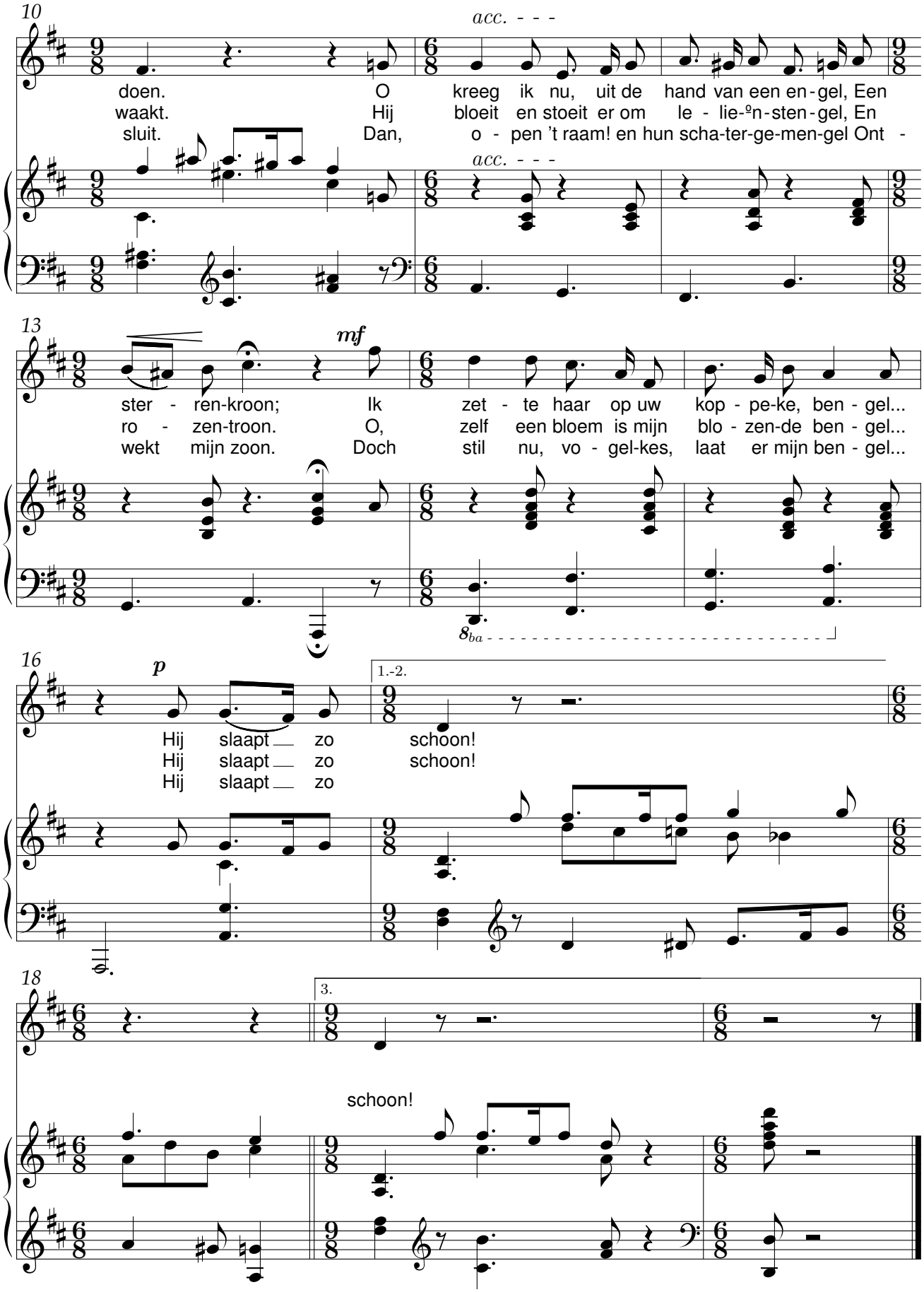
10
acc. - - -
doen. O kreeg ik nu, uit de hand van een en - gel, Een
waakt. Hij bloeit en stoeit er om le - lie-ºn - sten - gel, En
sluit. Dan, o - pen 't raam! en hun scha-ter-ge-men-gel Ont -
acc. - - -
13
mf
ster - ren-kroon; Ik zet - te haar op uw kop - pe-ke, ben - gel...
ro - zen-troon. O, zelf een bloem is mijn blo - zen-de ben - gel...
wekt mijn zoon. Doch stil nu, vo - gel-kes, laat er mijn ben - gel...
8ba
16
p
1.-2.
Hij slaapt zo schoon!
Hij slaapt zo schoon!
Hij slaapt zo
18
3.
schoon!

Moederke is uit

René De Clercq (1877-1932) Daniël Clement (1902-1980)

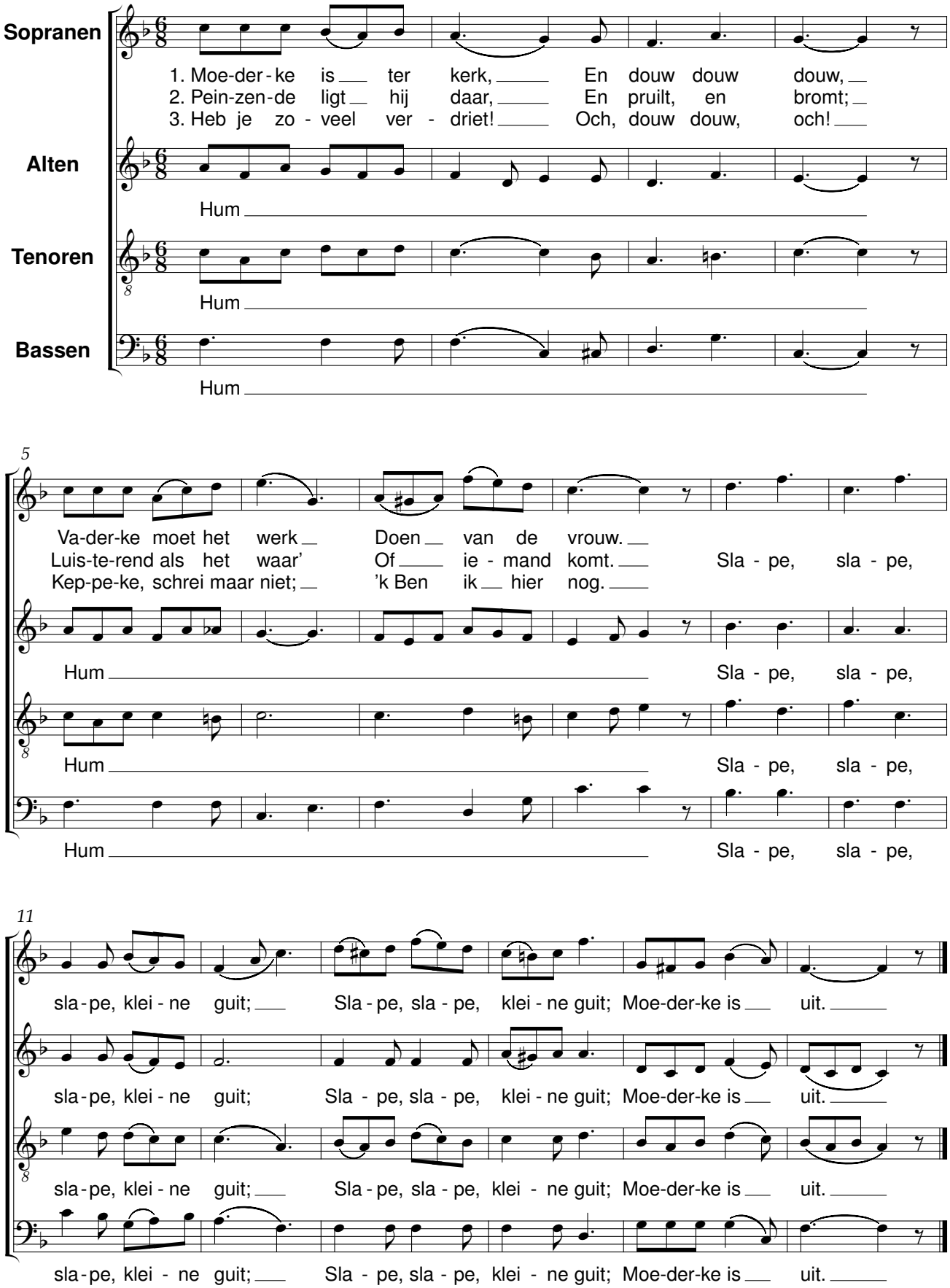

Wanneer de tijd zal komen

René De Clercq (1877-1932) Daniël Clement (1902-1980)

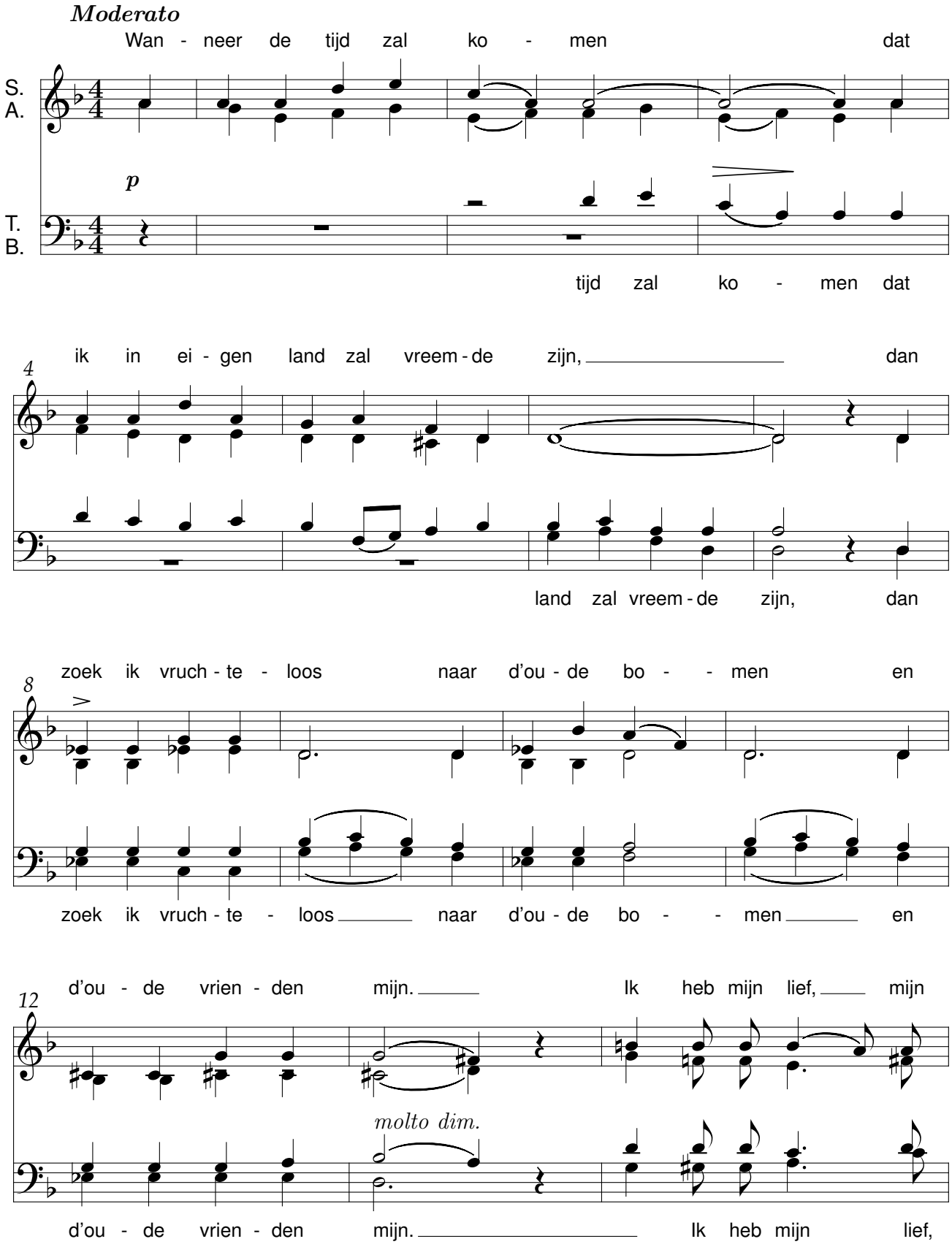

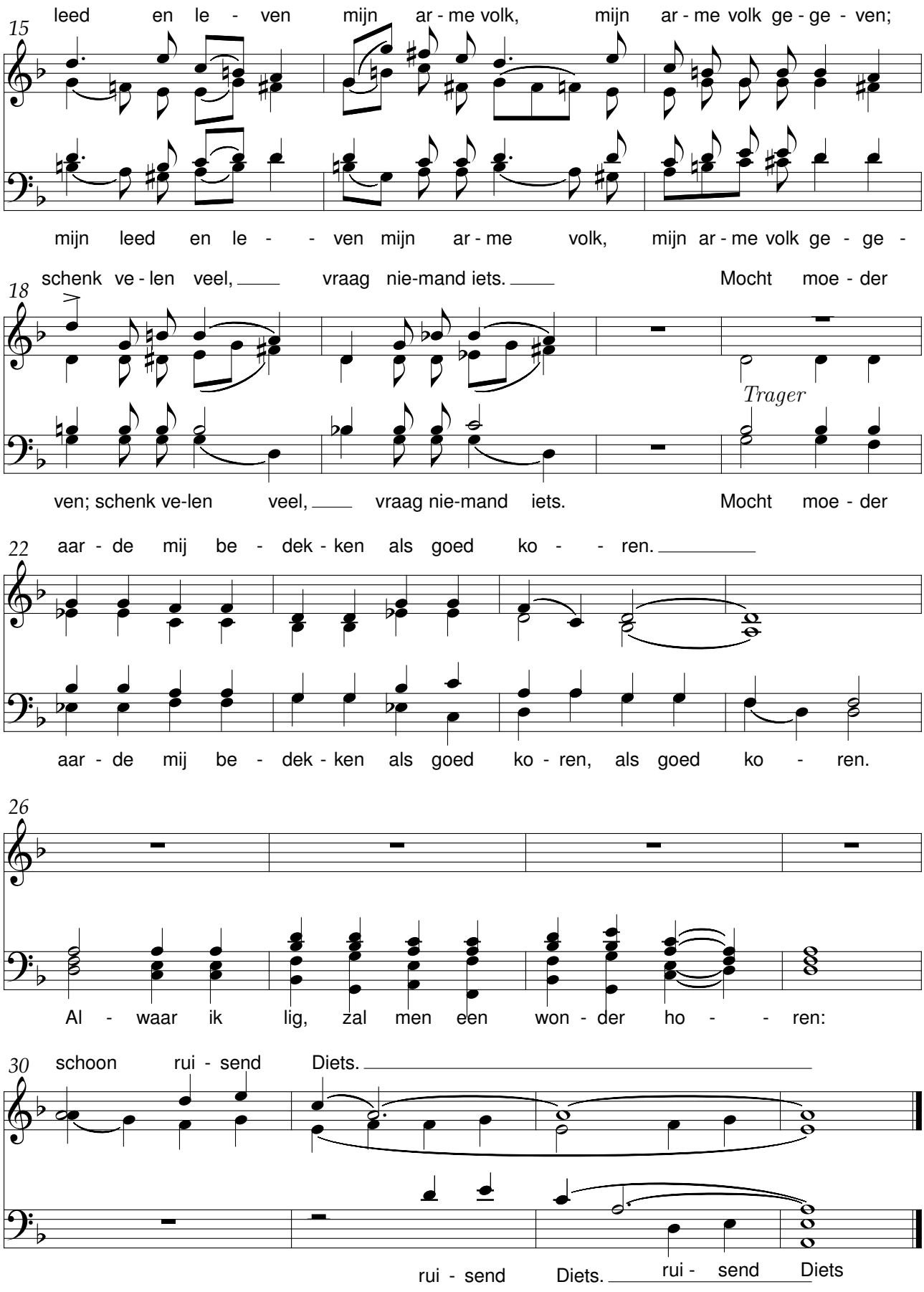
15
leed en le - ven mijn ar - me volk, mijn ar - me volk ge - ge - ven;
mijn leed en le - - ven mijn ar - me volk, mijn ar - me volk ge - ge -
18
schenk ve - len veel, vraag nie-mand iets. Mocht moe - der
Trager
ven; schenk ve-len veel, vraag nie-mand iets. Mocht moe - der
22
aar - de mij be - dek - ken als goed ko - - ren.
aar - de mij be - dek - ken als goed ko - ren, als goed ko - ren.
26
Al - waar ik lig, zal men een won - der ho - - ren:
30
schoon rui - send Diets.
rui - send Diets. rui - send Diets

Vlaamse kermis

René De Clercq (1877-1932) Alfons Cluytens (1880-1955)

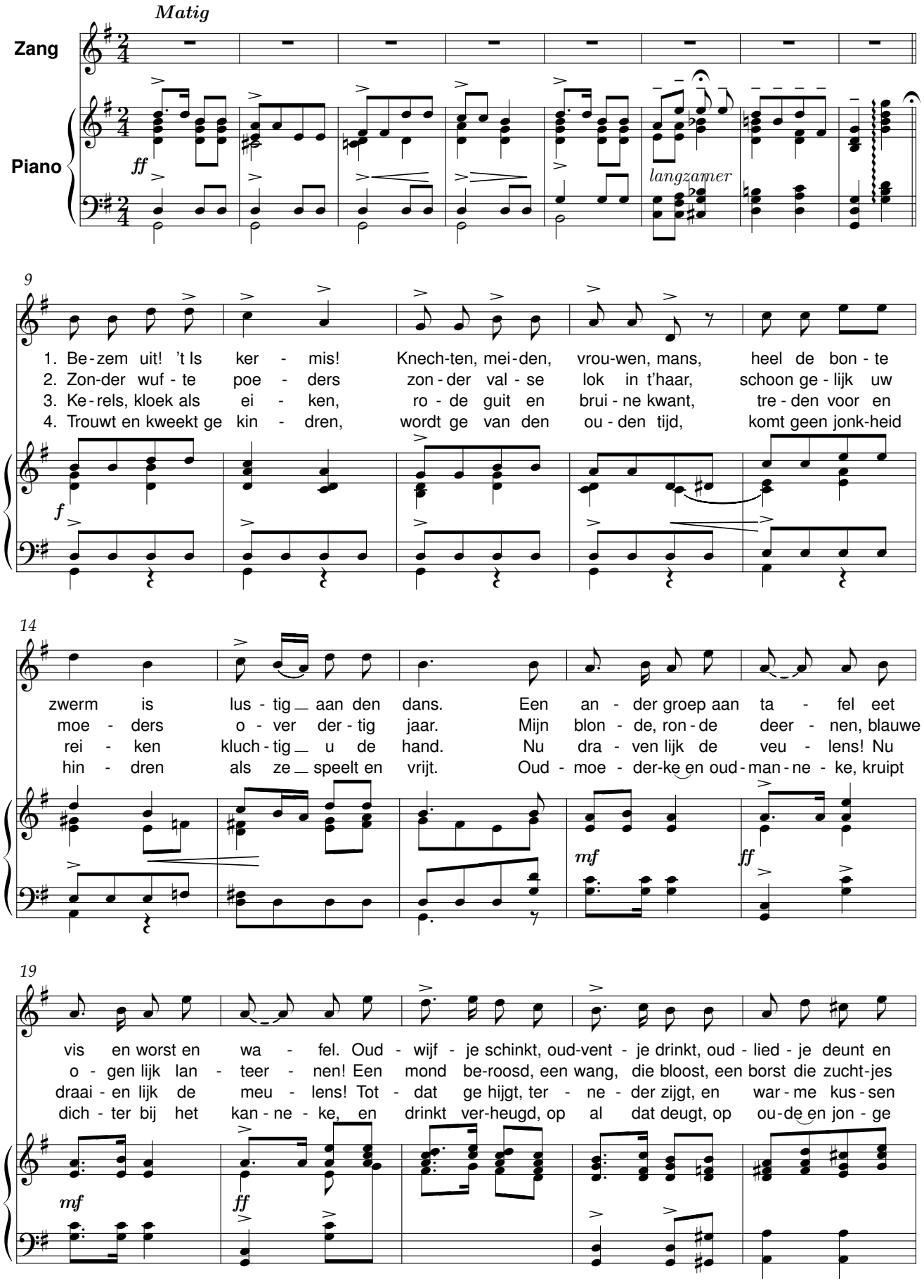

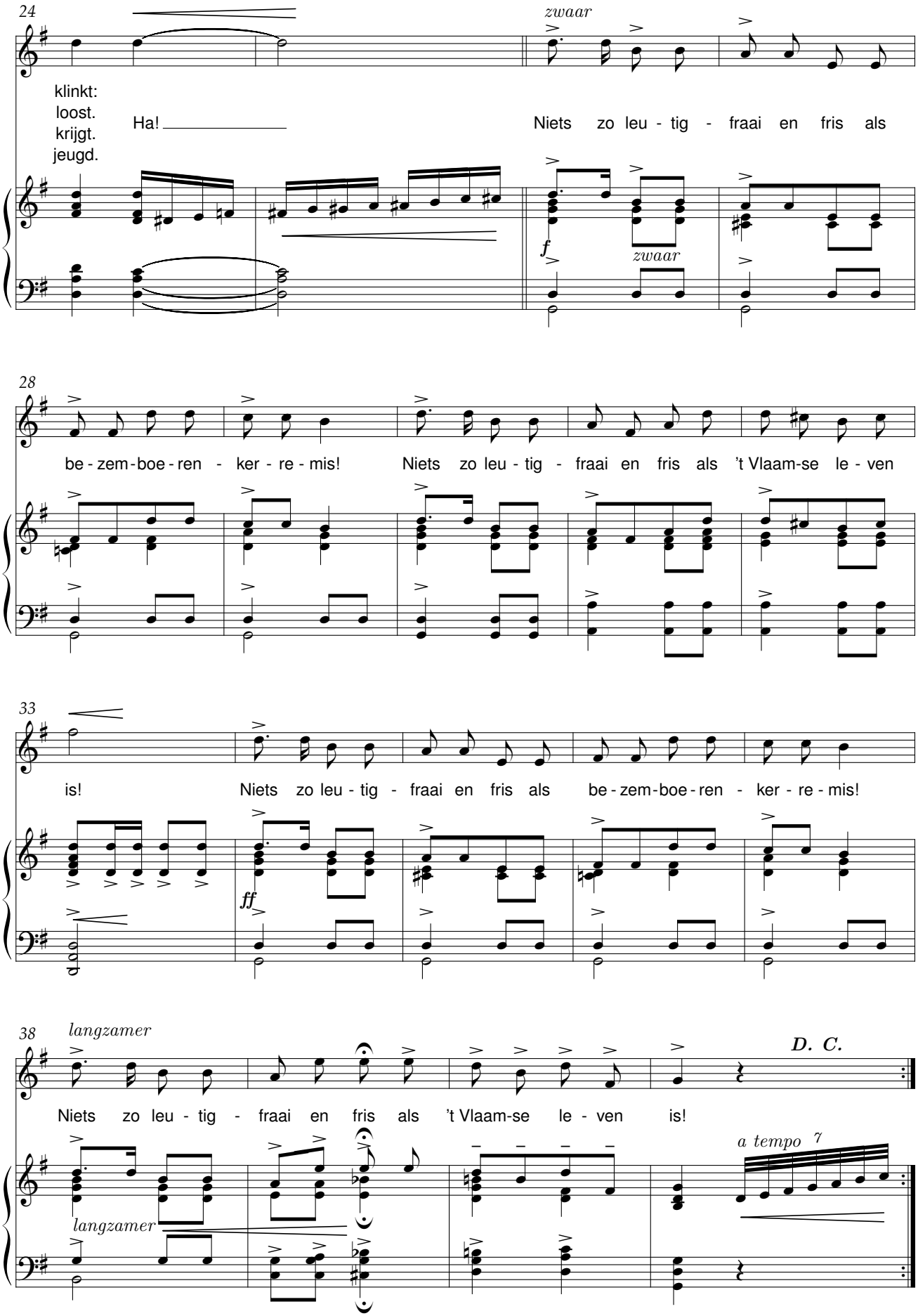
24
zwaar
klinkt:
loost.
krijgt.
jeugd.
Ha!
Niets zo leu - tig - fraai en fris als
f
zwaar
28
be - zem - boe - ren - ker - re - mis!
Niets zo leu - tig - fraai en fris als 't Vlaam-se le - ven
33
is!
Niets zo leu - tig - fraai en fris als be - zem - boe - ren - ker - re - mis!
ff
38
langzamer
Niets zo leu - tig - fraai en fris als 't Vlaam-se le - ven is!
D. C.
langzamer
a tempo

Herinnering

René De Clercq (1877-1932) Alfons Cluytens (1880-1955)

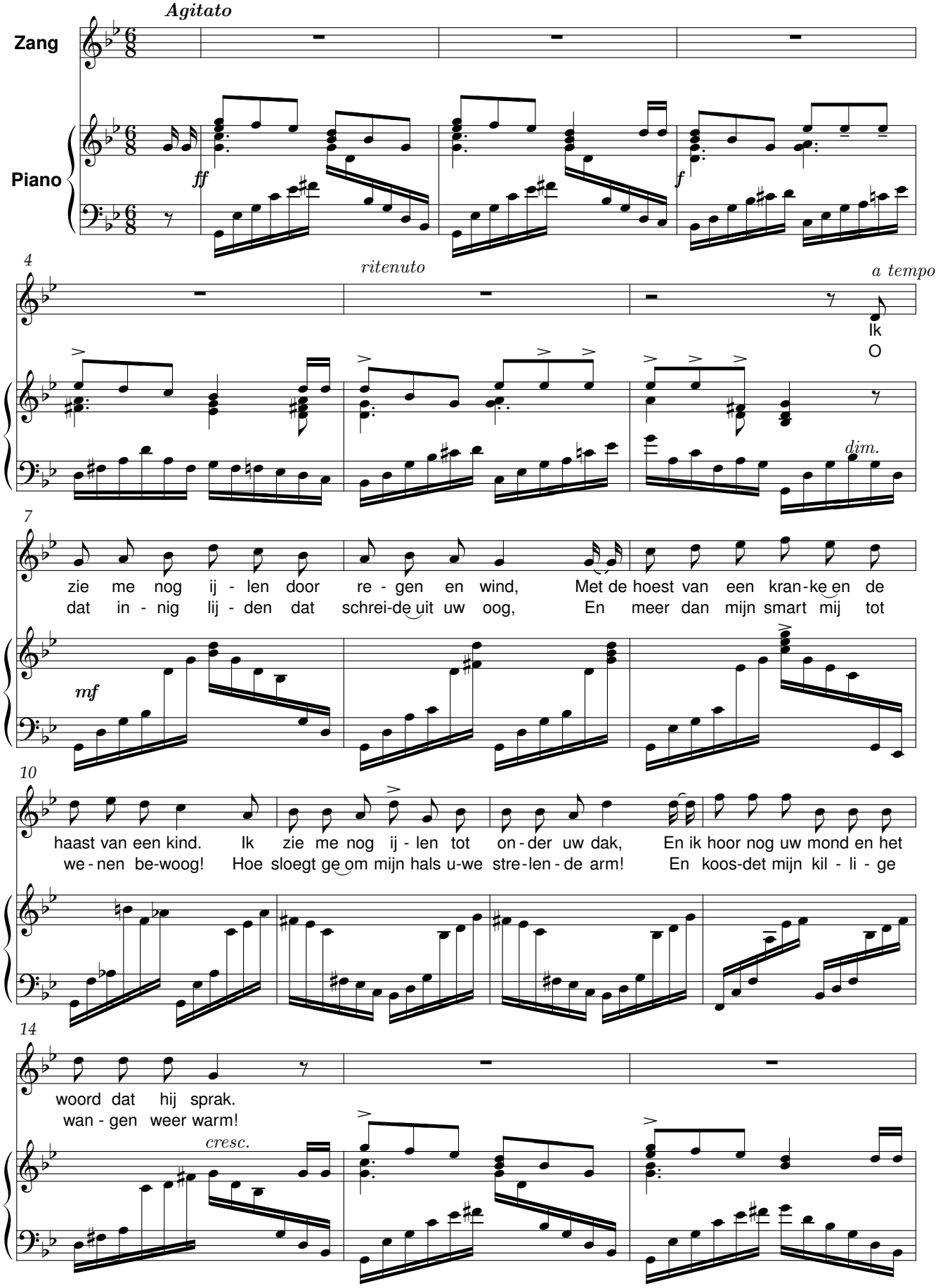

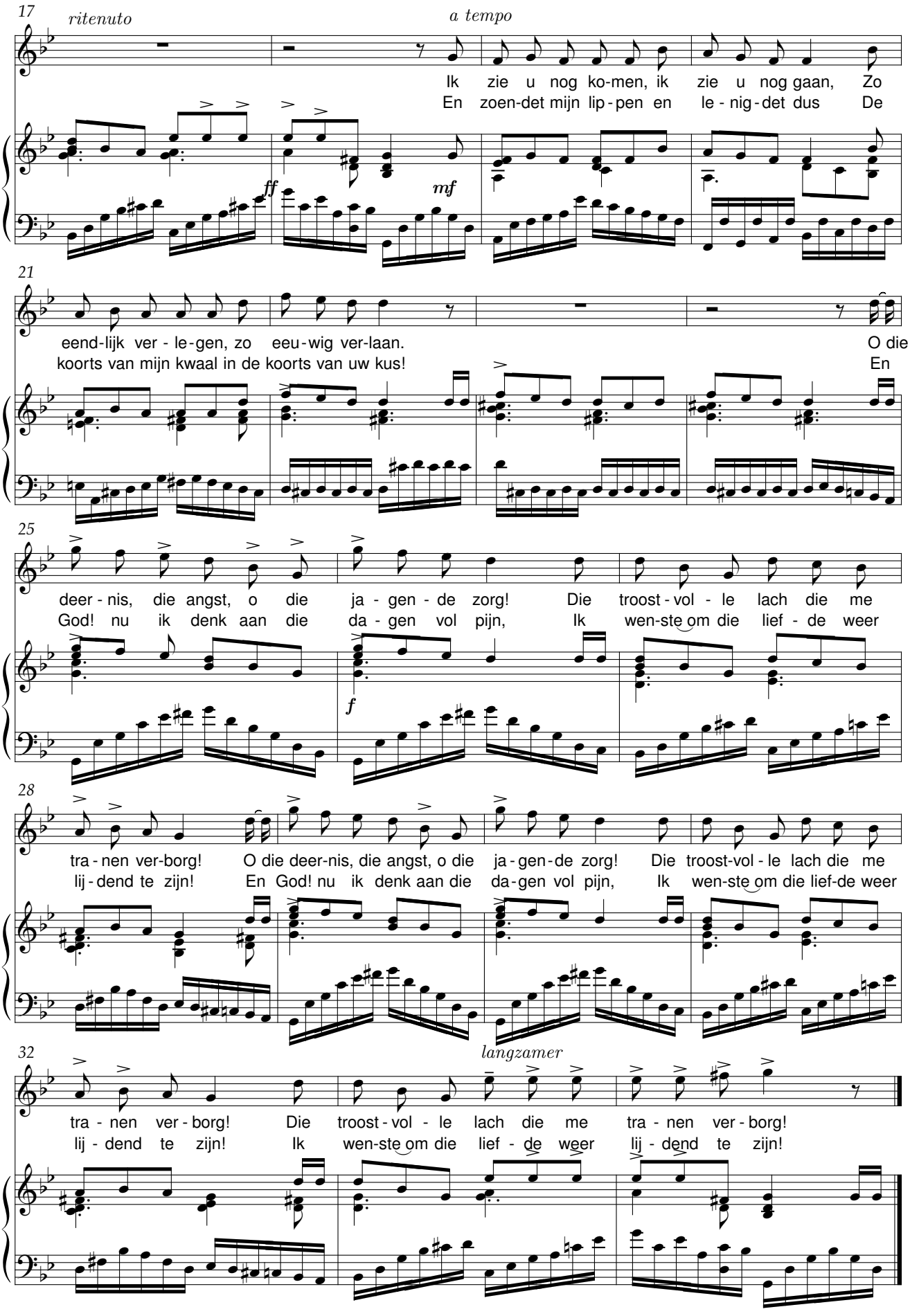
17
ritenuto
a tempo
Ik zie u nog ko-men, ik zie u nog gaan, Zo
En zoen-det mijn lip-pen en le-nig-det dus De
ff
mf
21
eend-lijk ver-le-gen, zo eeu-wig ver-laan. O die
koorts van mijn kwaal in de koorts van uw kus! En
25
deer-nis, die angst, o die ja-gen-de zorg! Die troost-vol-le lach die me
God! nu ik denk aan die da-gen vol pijn, Ik wen-ste om die lief-de weer
f
28
tra-nen ver-borg! O die deer-nis, die angst, o die ja-gen-de zorg! Die troost-vol-le lach die me
lij-dend te zijn! En God! nu ik denk aan die da-gen vol pijn, Ik wen-ste om die lief-de weer
32
langzamer
tra-nen ver-borg! Die troost-vol-le lach die me tra-nen ver-borg!
lij-dend te zijn! Ik wen-ste om die lief-de weer lij-dend te zijn!

Geen lachje kan mijn lijden sussen

René De Clercq (1877-1932) John Coppens

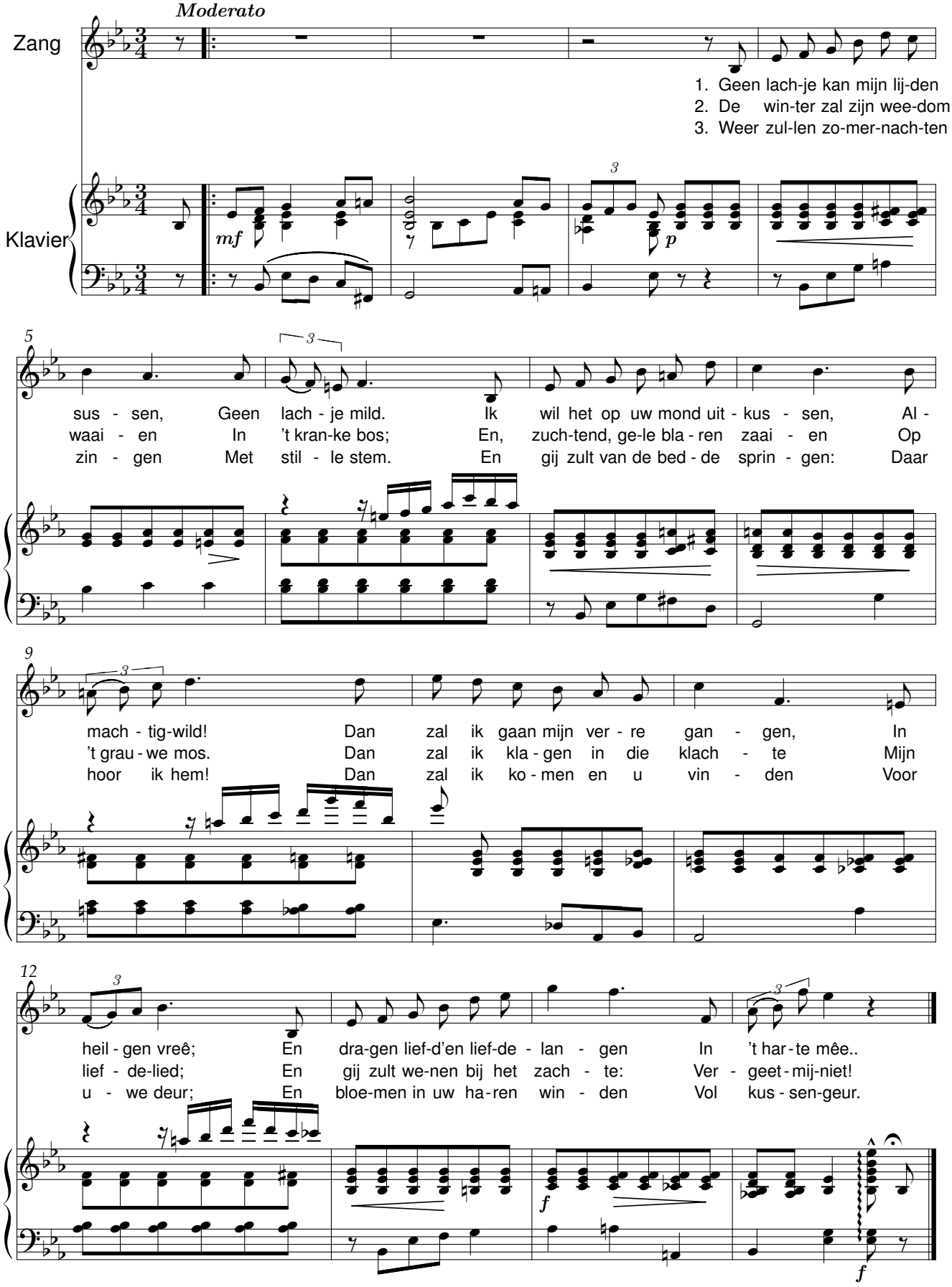

Mijn kleen kleen dochterke

René De Clercq (1877-1932) Joseph Lambert Coune (1867-1953)

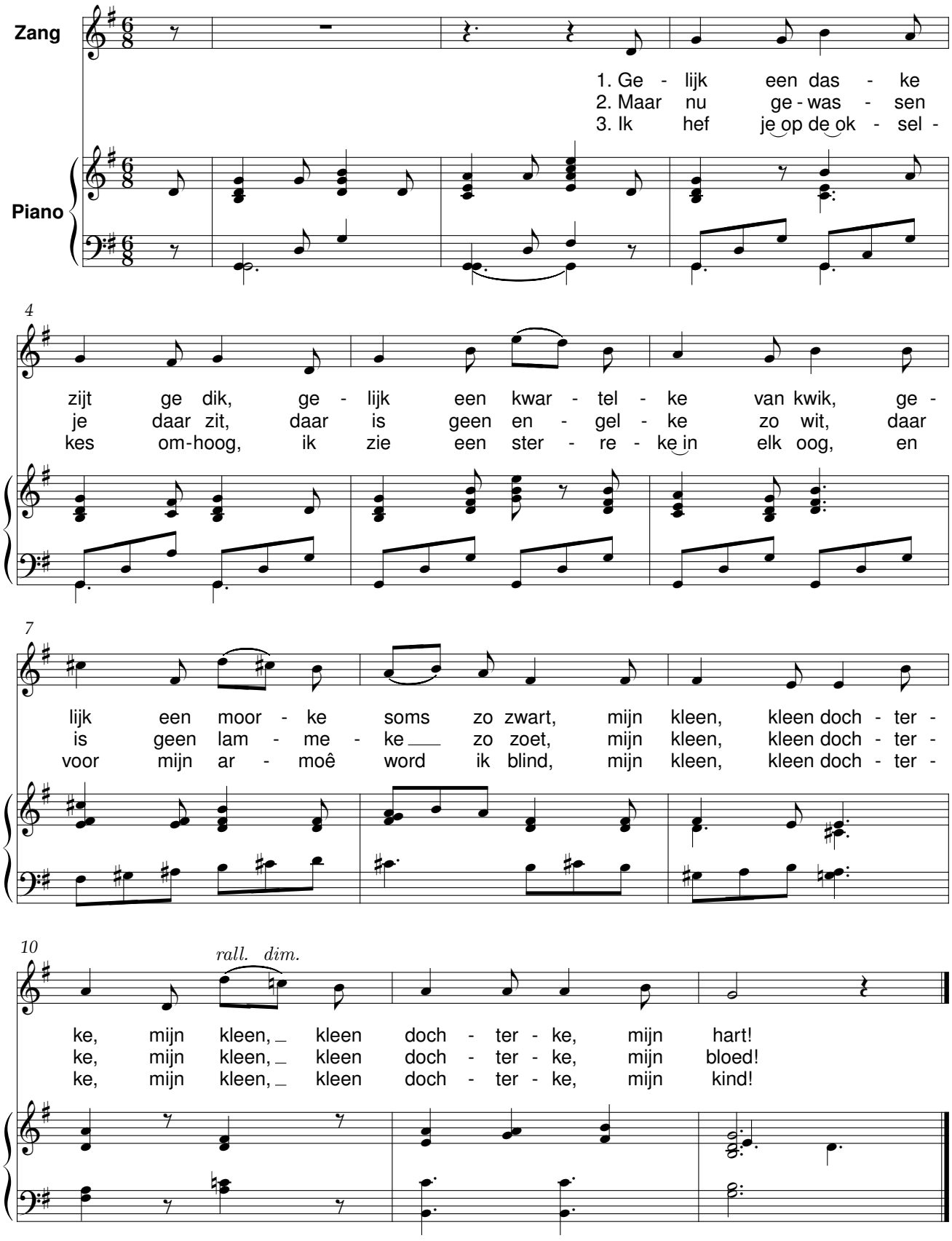

Het lied der terwe

René De Clercq (1877-1932) Joseph Lambert Coune (1867-1953)

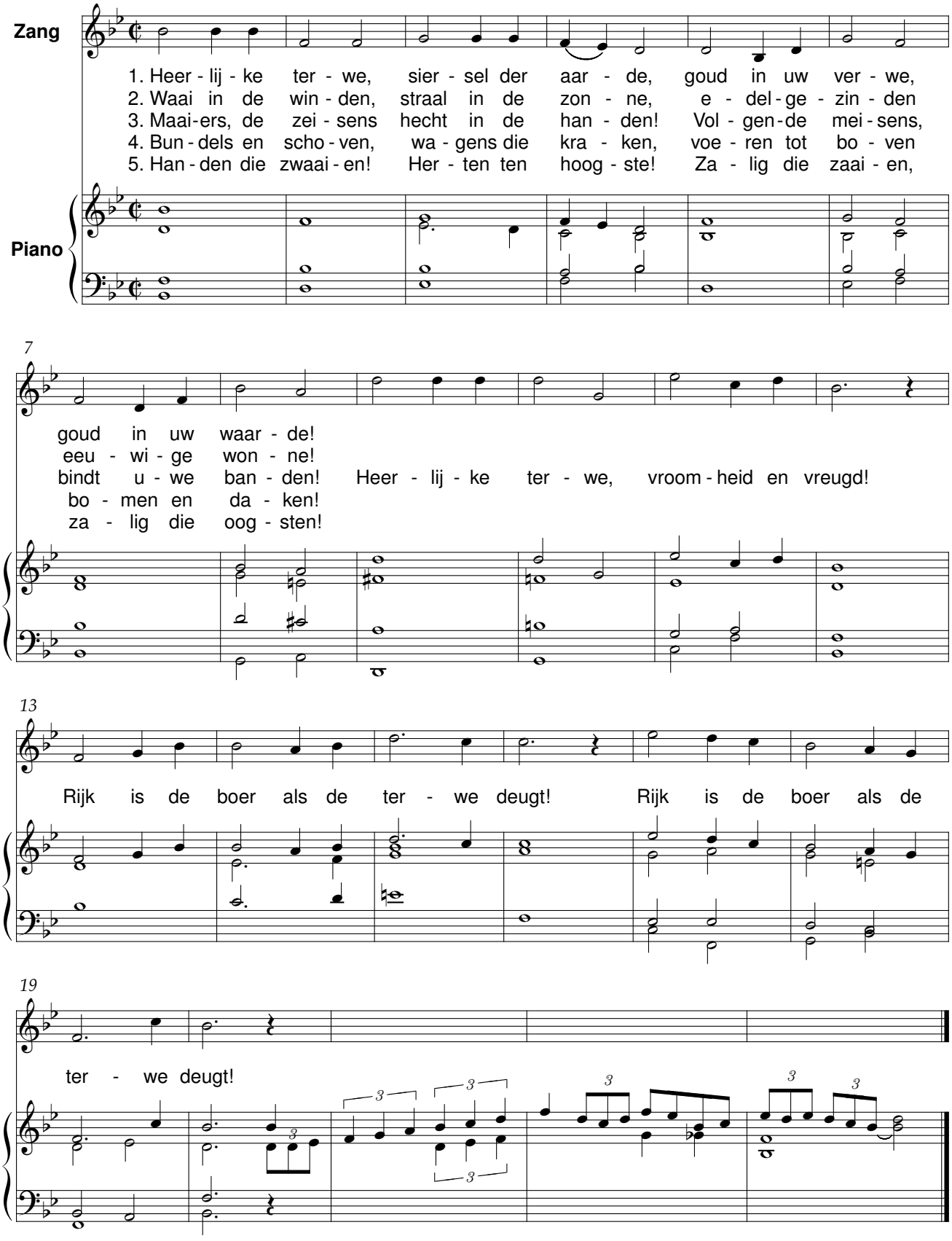

Het lied der terwe

René De Clercq (1877-1932)

Joseph Lambert Coune (1867-1953)
Bew. Didier Debels

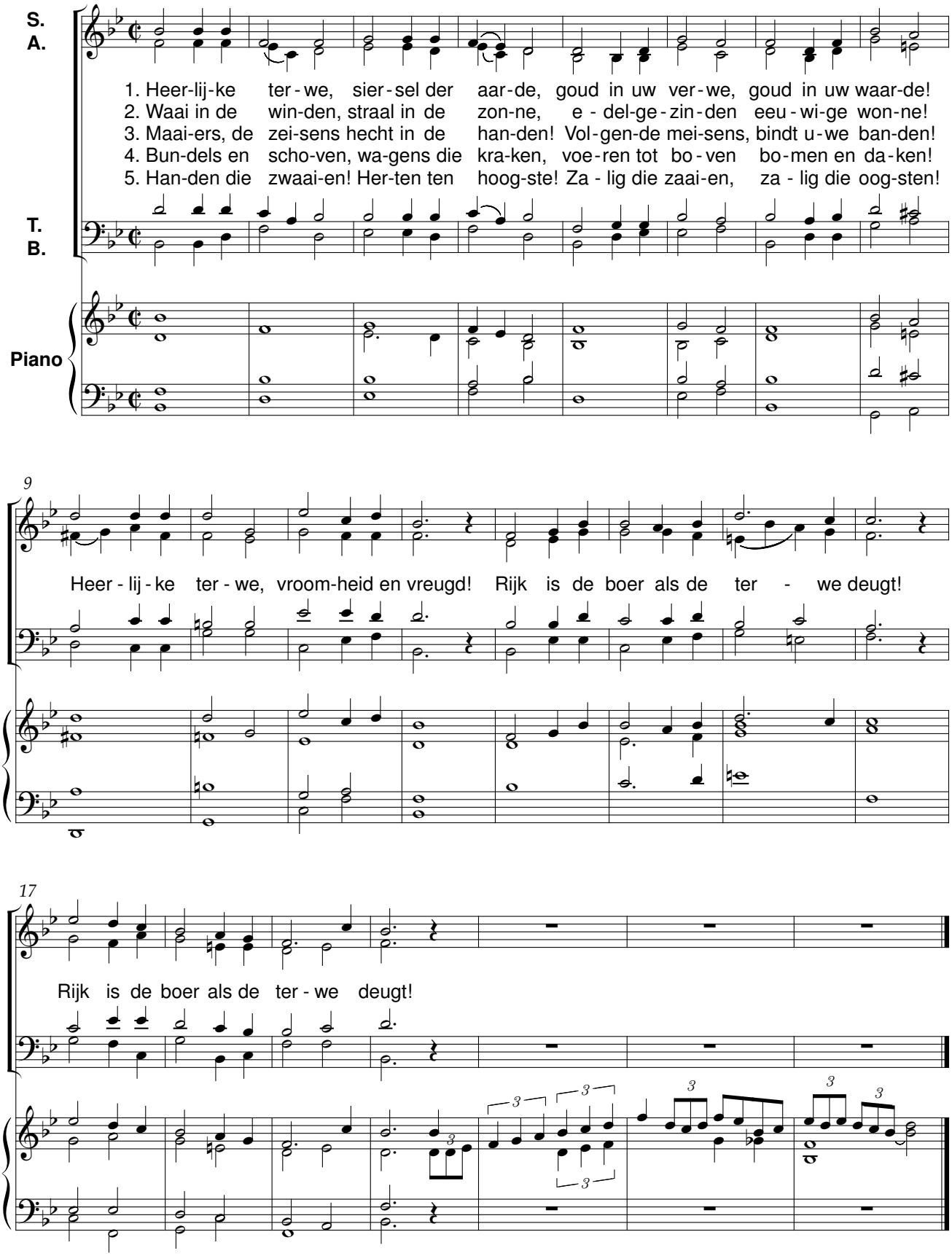

Het duiveke der zonne

René De Clercq (1877-1932) Edward Criel (1875-1927)

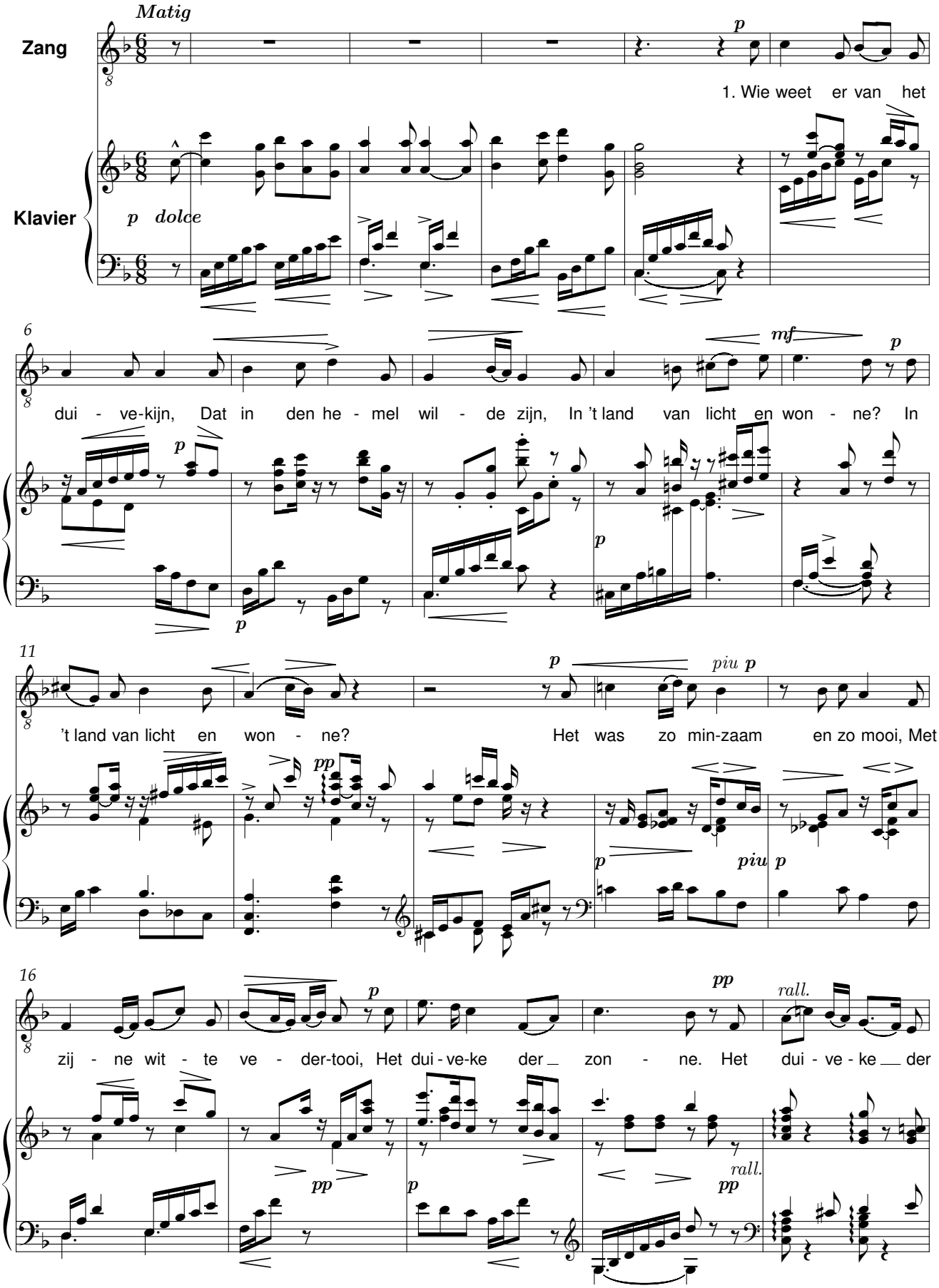

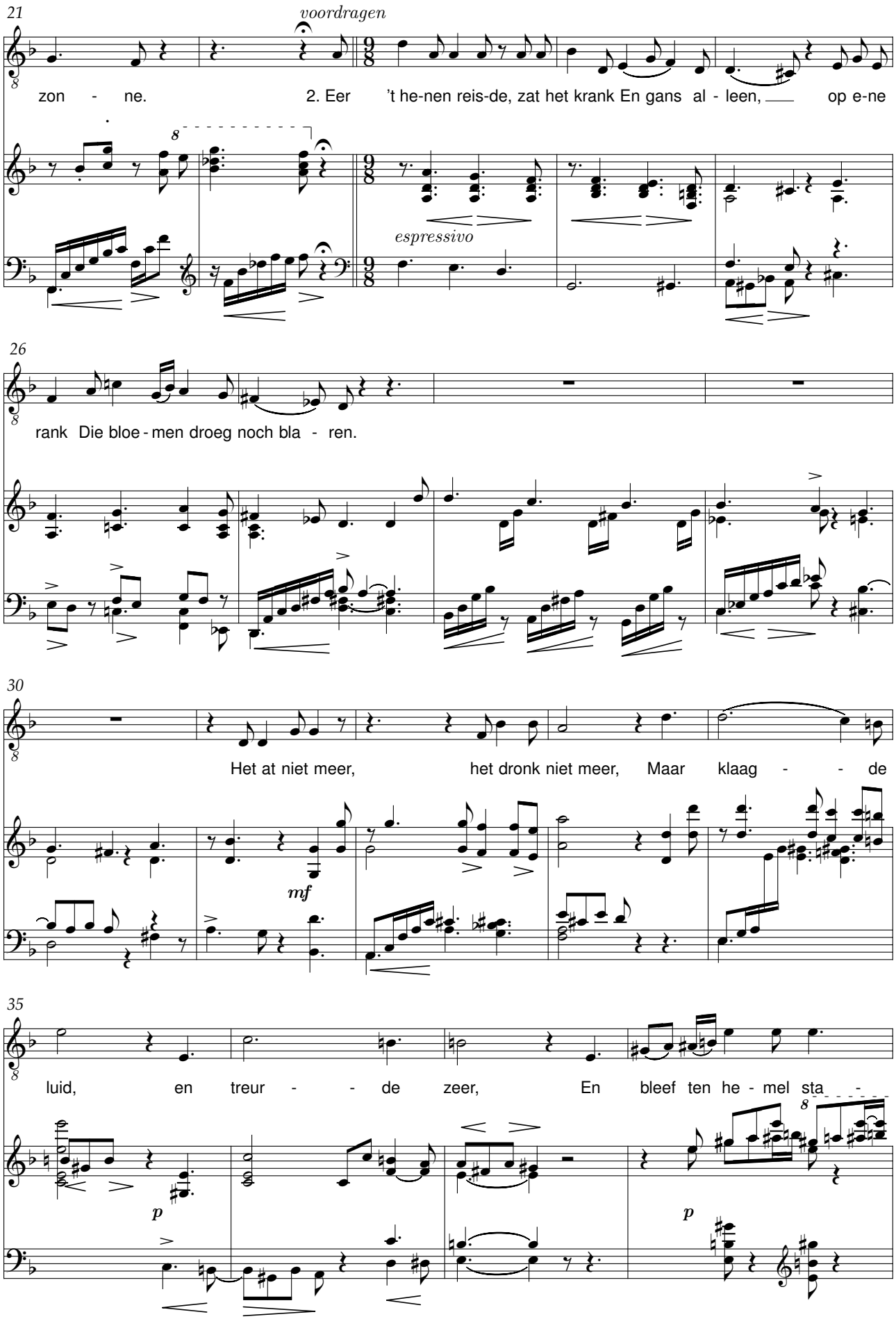
21
voordragen
zon - ne. 2. Eer 't he-nen reis-de, zat het krank En gans al - leen, op e-ne
espressivo
26
rank Die bloe - men droeg noch bla - ren.
30
Het at niet meer, het dronk niet meer, Maar klaag - - de
mf
35
luid, en treur - - de zeer, En bleef ten he - mel sta - -
p
p

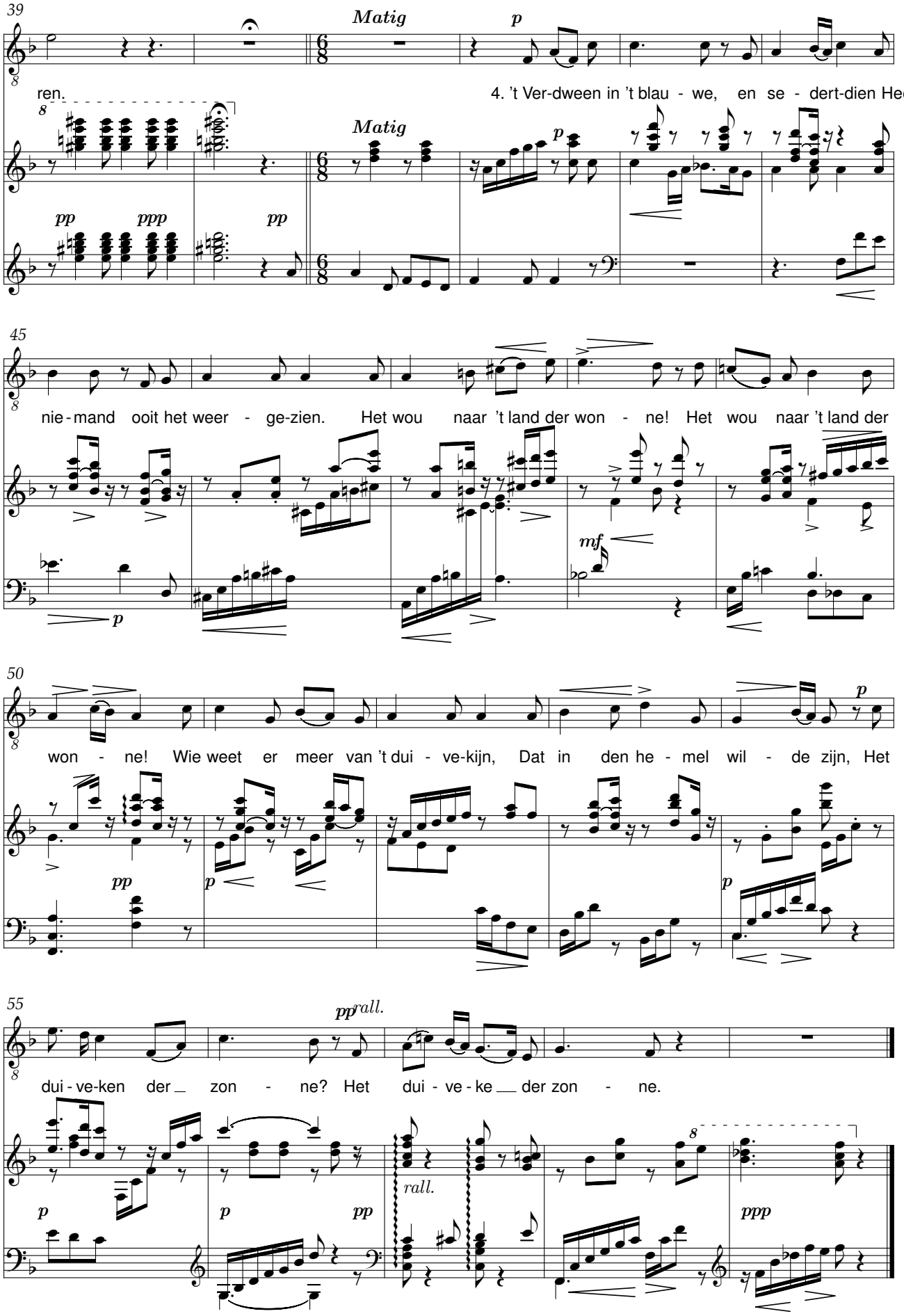
39
Matig
p
ren.
4. 't Ver-dween in 't blau - we, en se - dert-dien Heeft
Matig
p
pp
ppp
pp
45
nie - mand ooit het weer - ge-zien. Het wou naar 't land der won - ne! Het wou naar 't land der
mf
p
50
won - ne! Wie weet er meer van 't dui - ve-kijn, Dat in den he - mel wil - de zijn, Het
pp
p
p
55
pp rall.
dui - ve-ken der zon - ne? Het dui - ve - ke der zon - ne.
rall.
p
p
pp
ppp

De Bietebauw

René De Clercq (1877-1932) Hubert Cuypers (1873-1960)

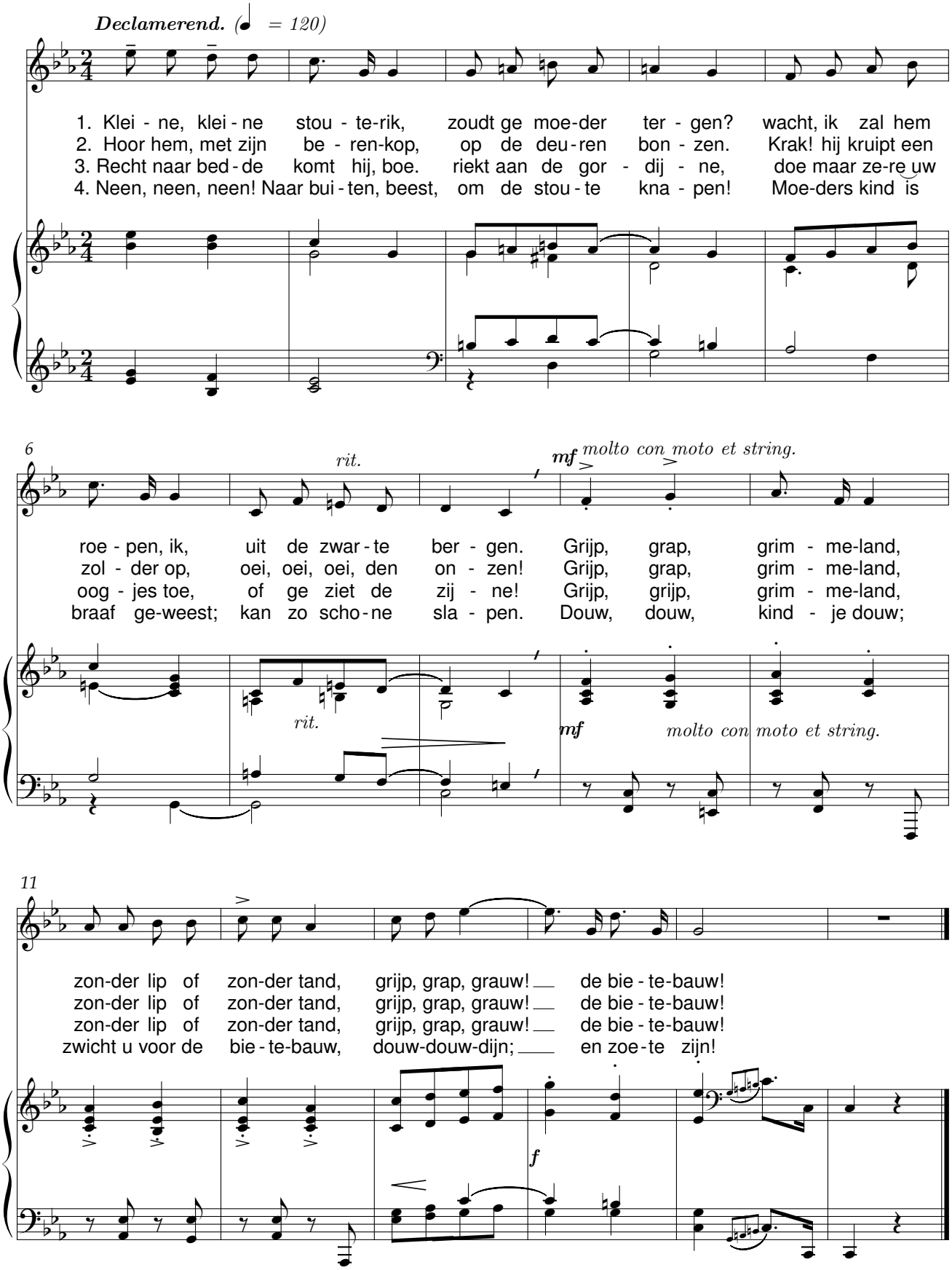

Kind van mijn liefde

René De Clercq (1877-1932) Hubert Cuypers (1873-1960)

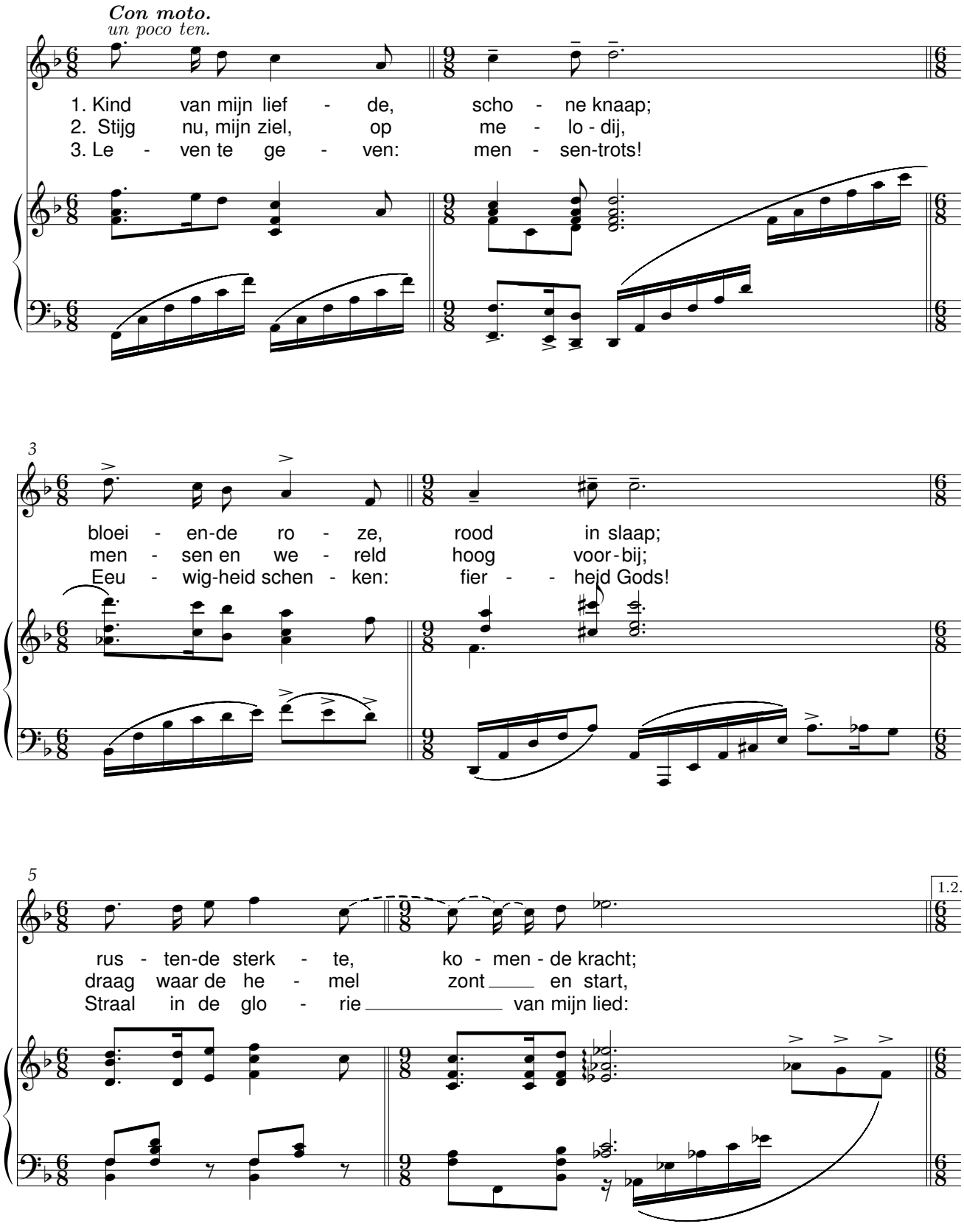

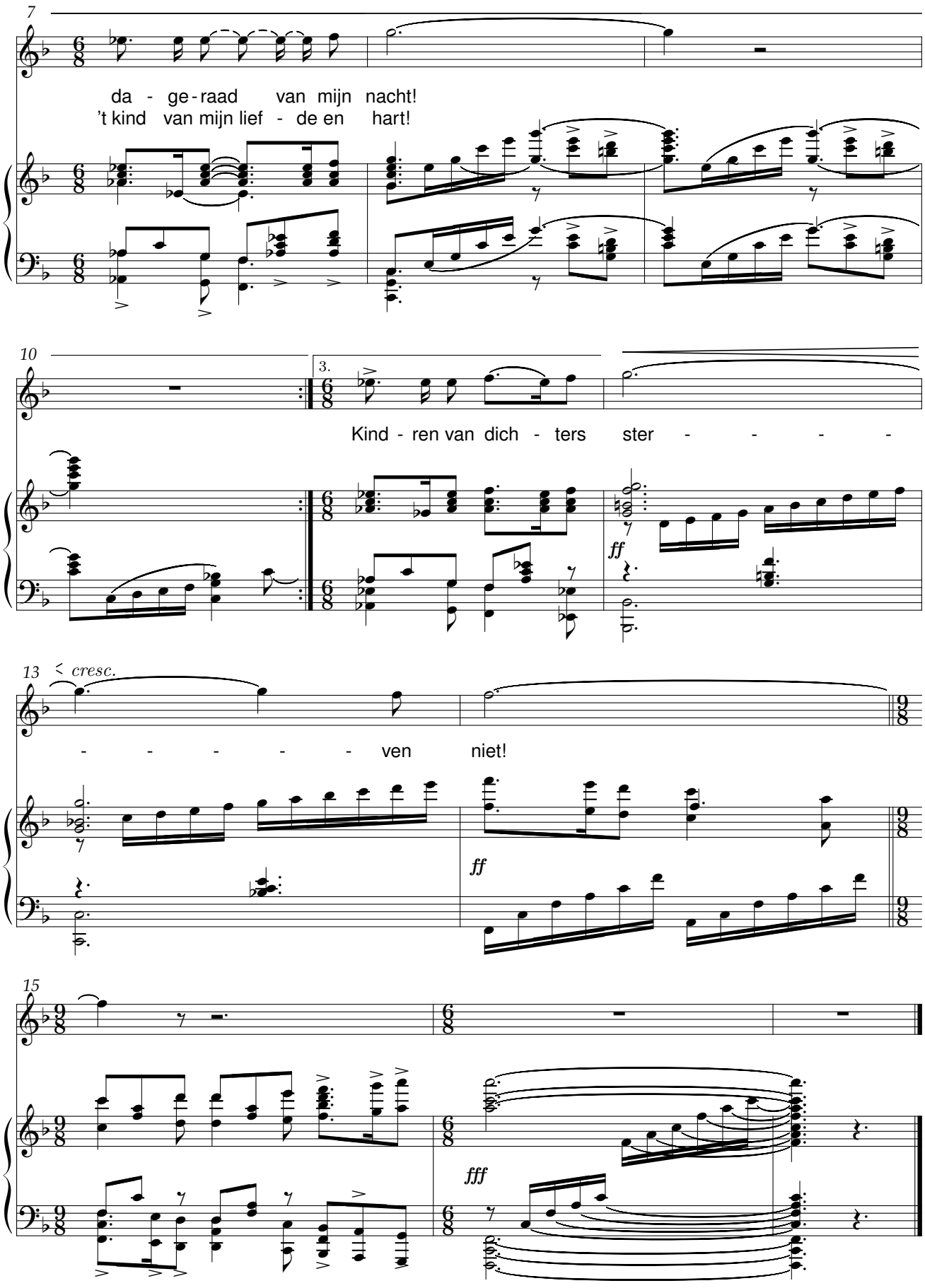
7
da - ge - raad van mijn nacht!
't kind van mijn lief - de en hart!
10
3.
Kind - ren van dich - ters ster - - - - -
ff
13
cresc.
- - - - - - ven niet!
ff
15
fff

Of hij zal komen

René De Clercq (1877-1932) Hubert Cuypers (1873-1960)

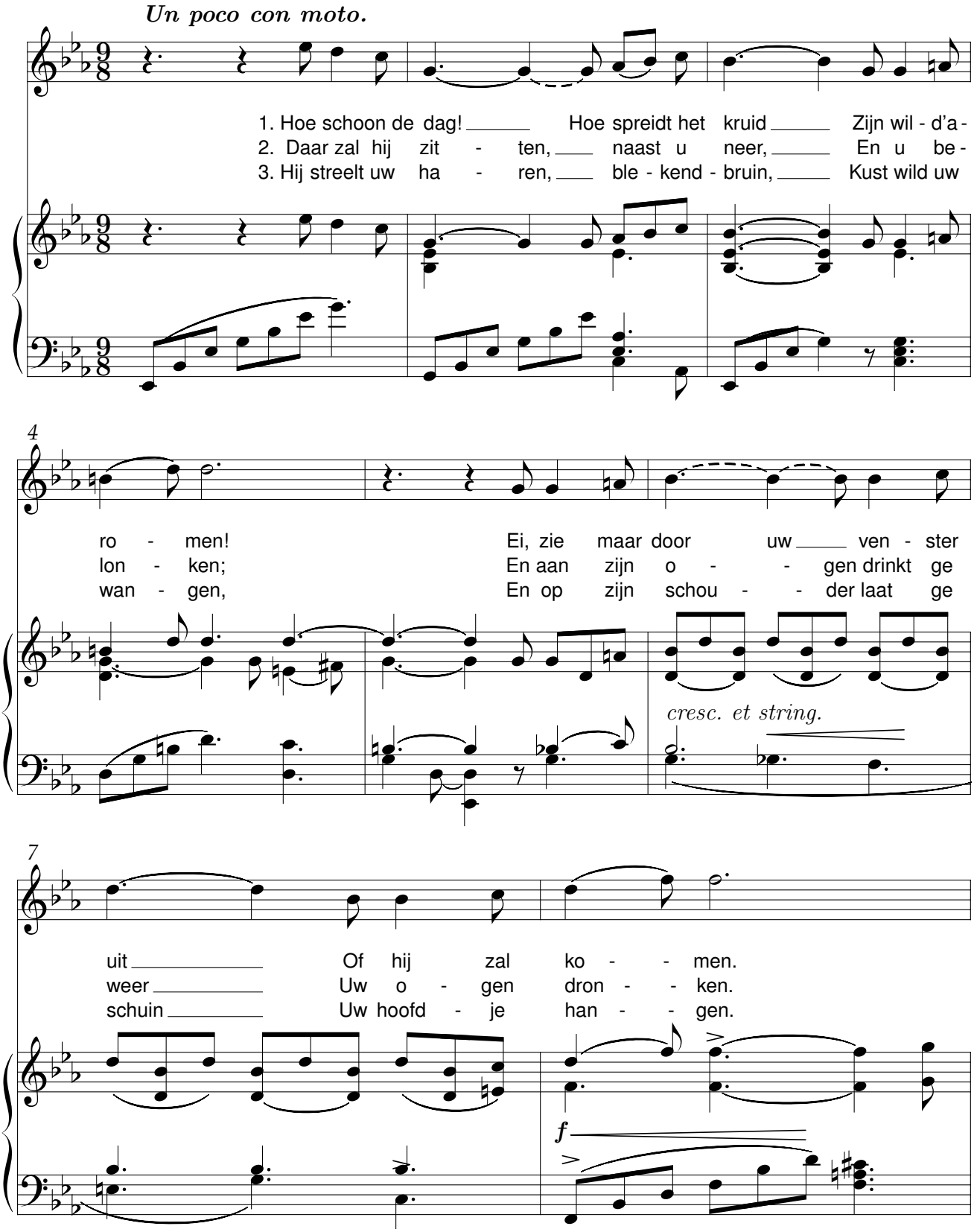

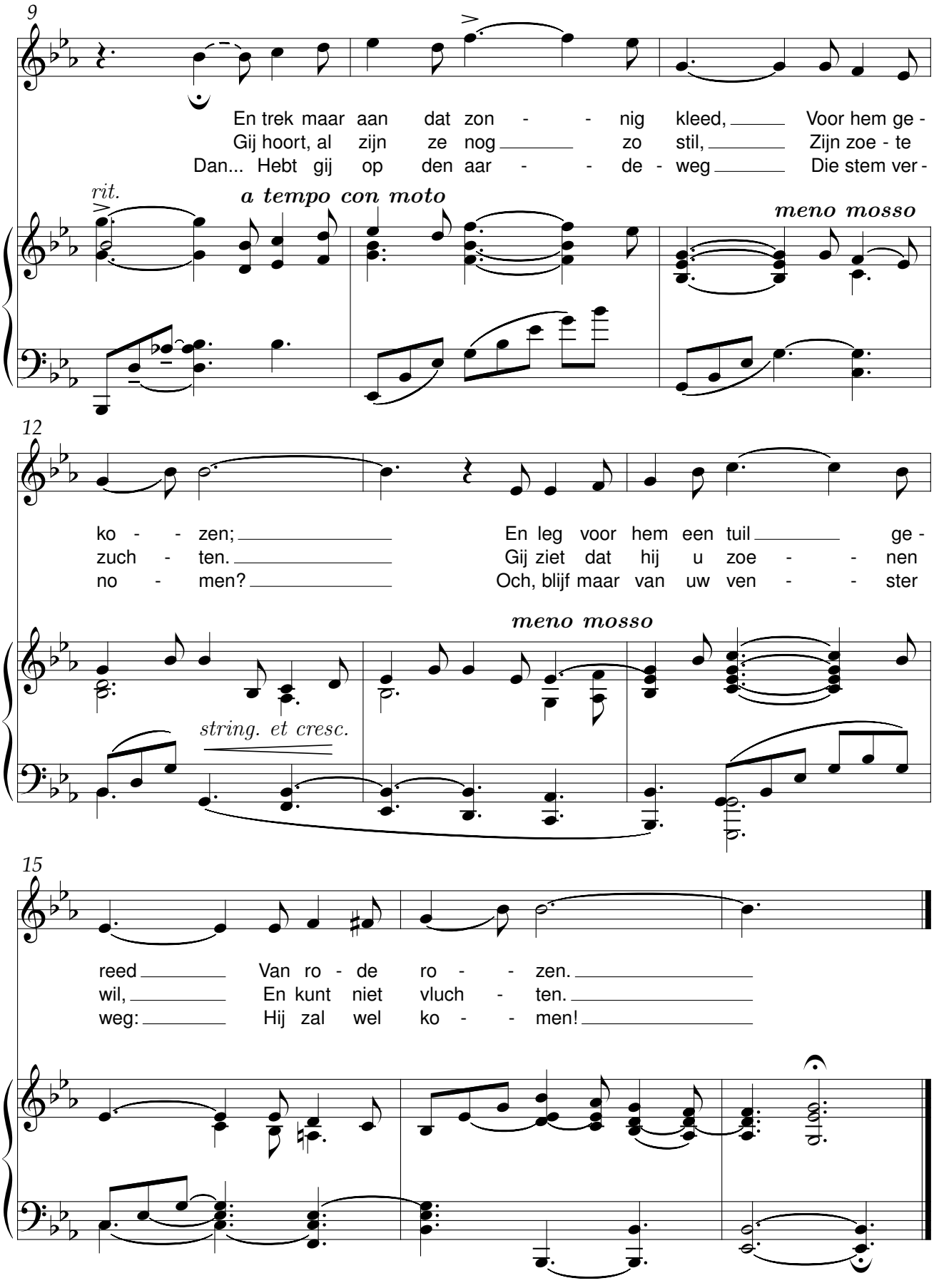
9
En trek maar aan dat zon - - nig kleed, Voor hem ge -
Gij hoort, al zijn ze nog zo stil, Zijn zoe - te
Dan... Hebt gij op den aar - - de - weg Die stem ver -
rit.
a tempo con moto
meno mosso
12
ko - - zen; En leg voor hem een tuil ge -
zuch - ten. Gij ziet dat hij u zoe - - nen
no - men? Och, blijf maar van uw ven - - ster
meno mosso
string. et cresc.
15
reed Van ro - de ro - - zen.
wil, En kunt niet vluch - ten.
weg: Hij zal wel ko - - men!

Op de weefstoel

René De Clercq (1877-1932) Hubert Cuypers (1873-1960)

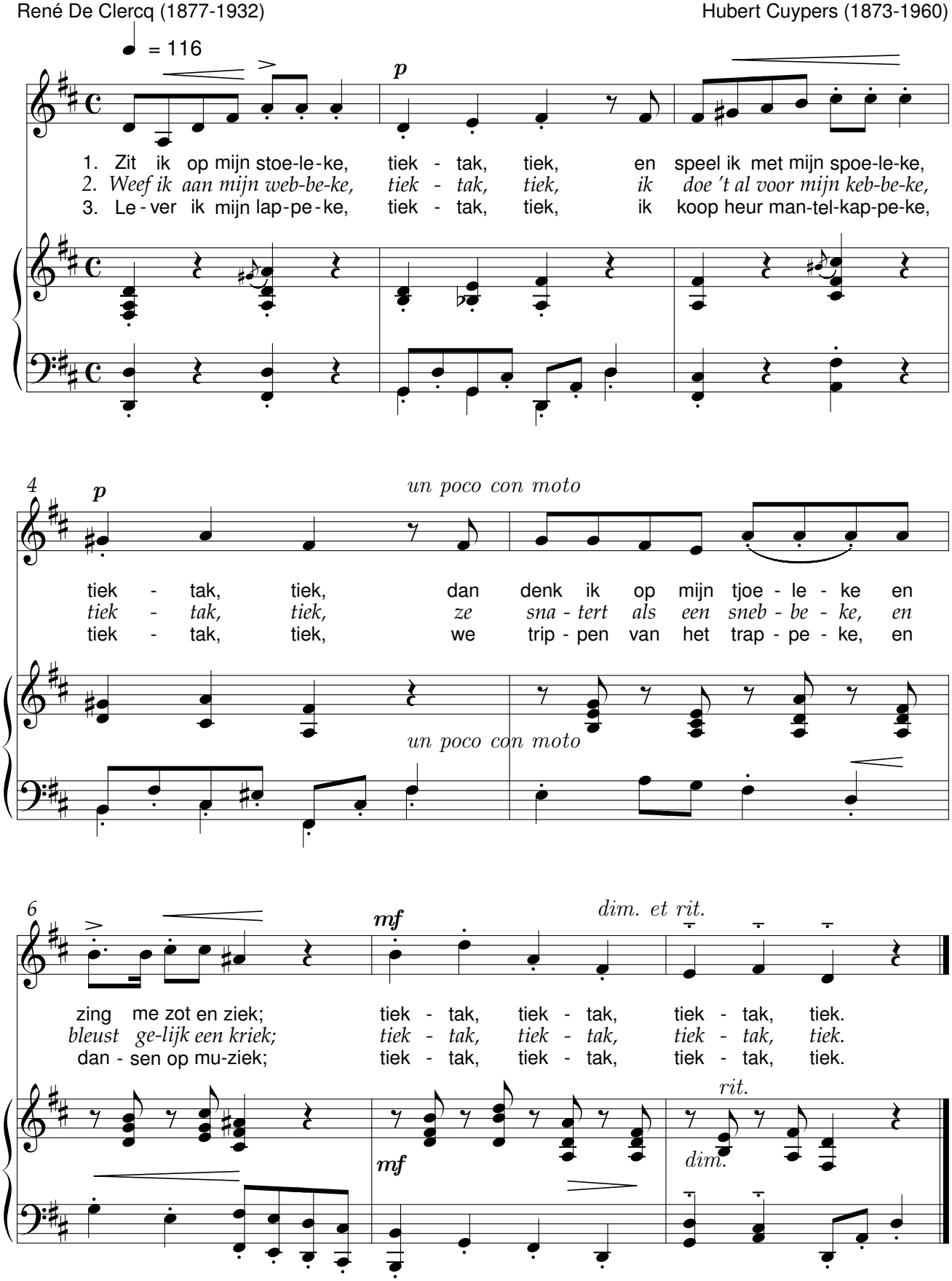

Sarlotteke

René De Clercq (1877-1932) Hubert Cuypers (1873-1960)

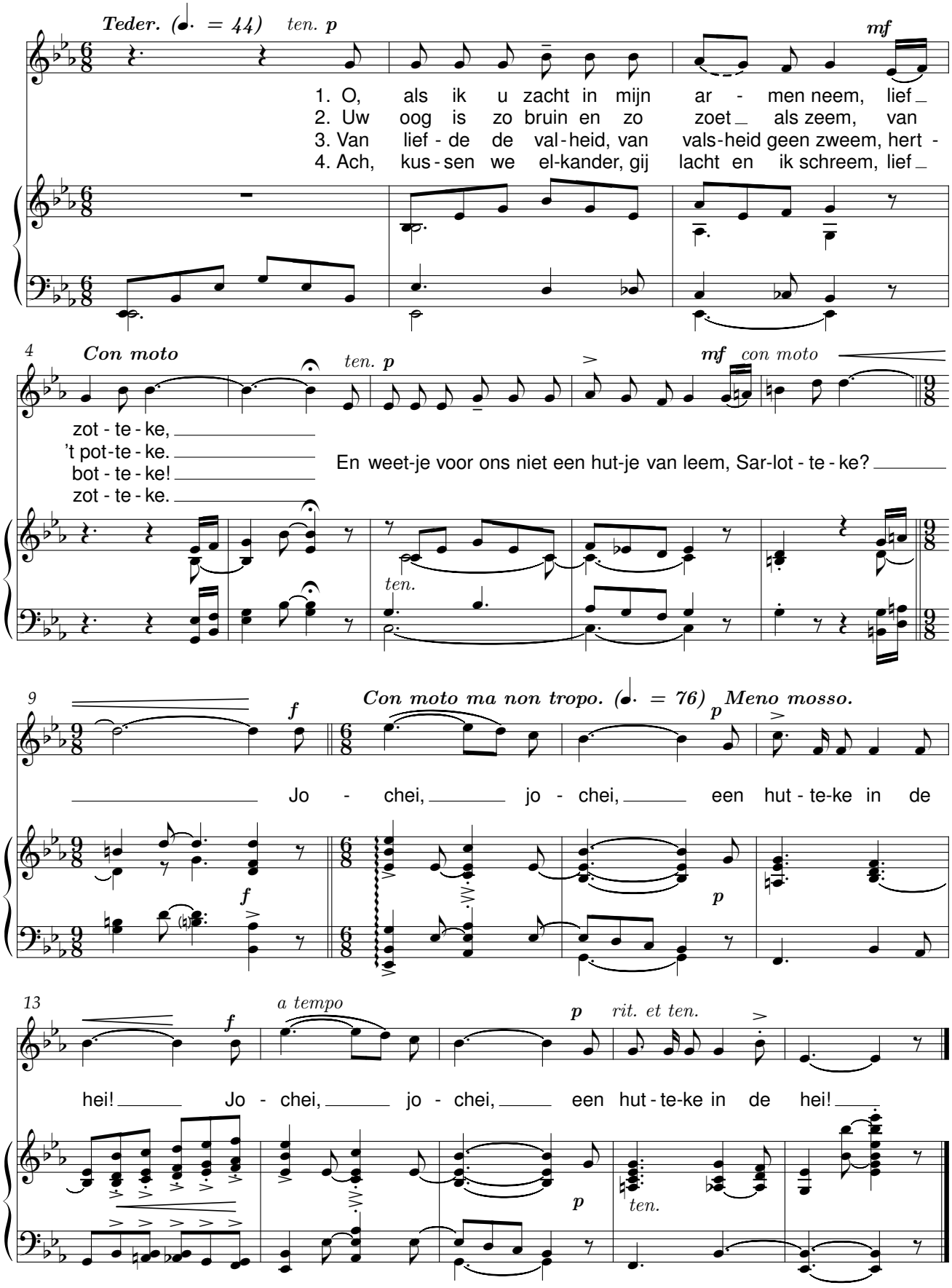

Van ’t Spinsterke

René De Clercq (1877-1932) Hubert Cuypers (1873-1960)

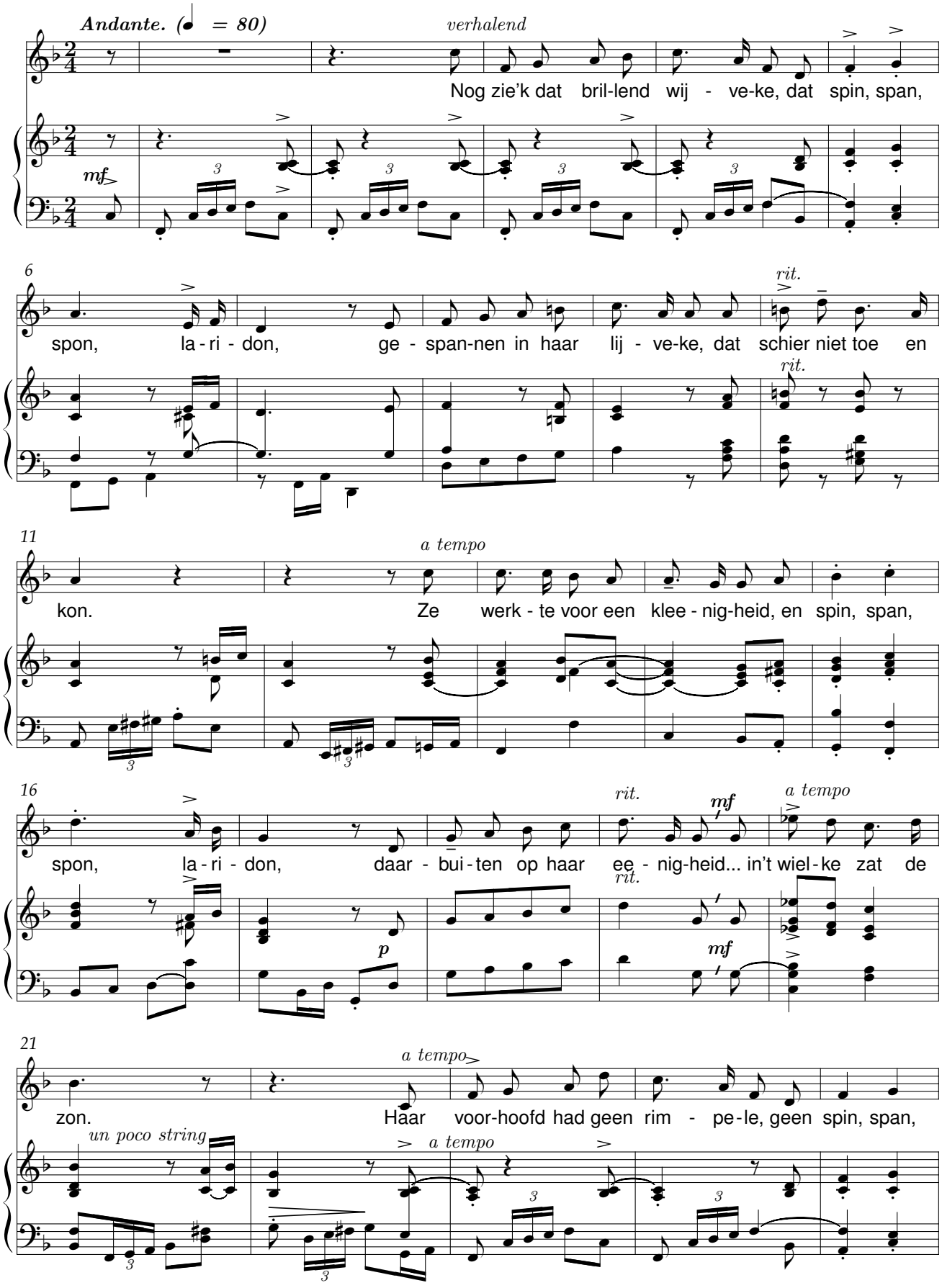

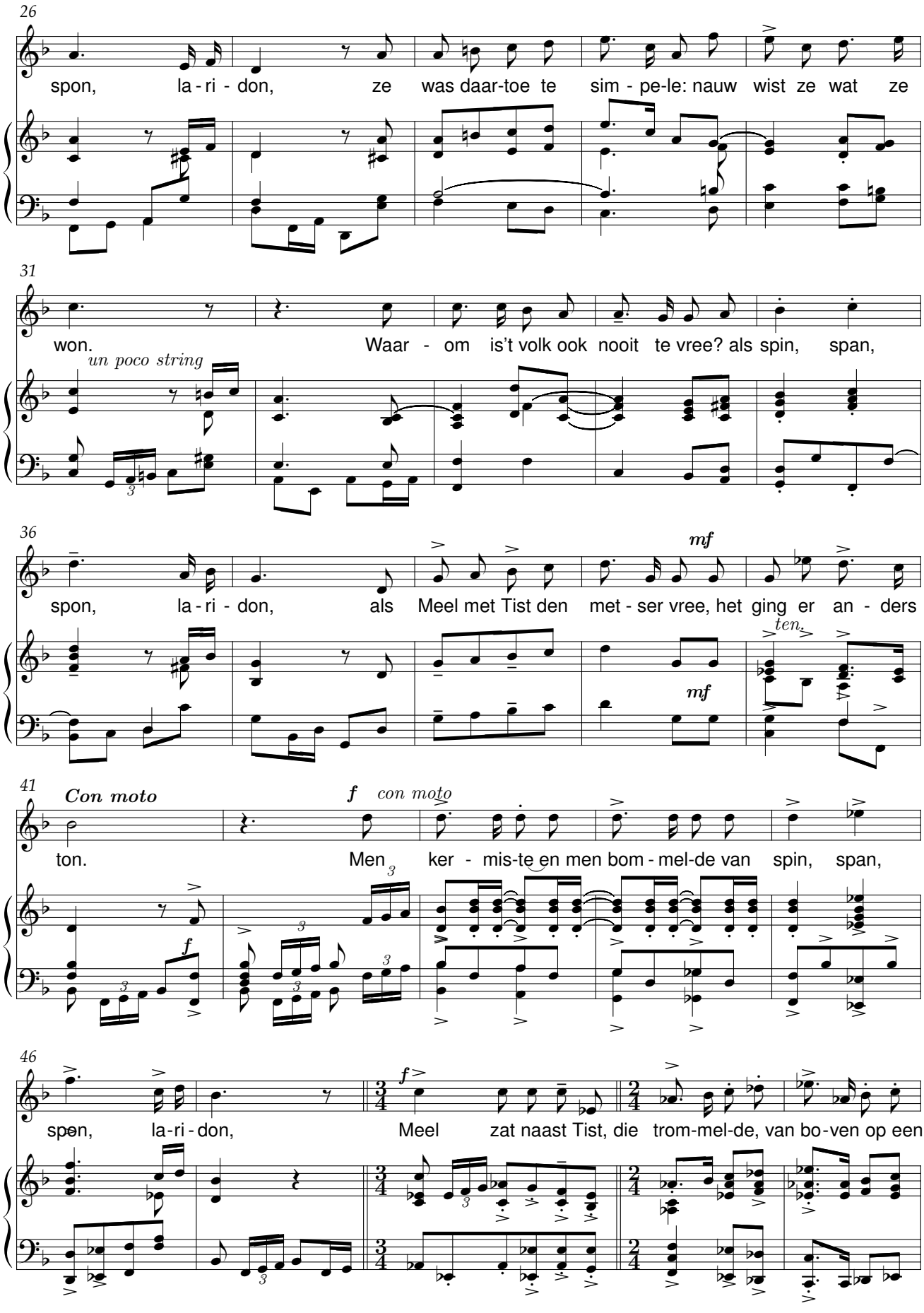
26
spon, la - ri - don, ze was daar-toe te sim - pe-le: nauw wist ze wat ze
31
won. Waar - om is't volk ook nooit te vree? als spin, span,
un poco string
36
spon, la - ri - don, als Meel met Tist den met - ser vree, het ging er an - ders
mf
ten.
41
Con moto
f con moto
ton. Men ker - mis-te en men bom - mel-de van spin, span,
46
spon, la-ri - don, Meel zat naast Tist, die trom-mel-de, van bo-ven op een

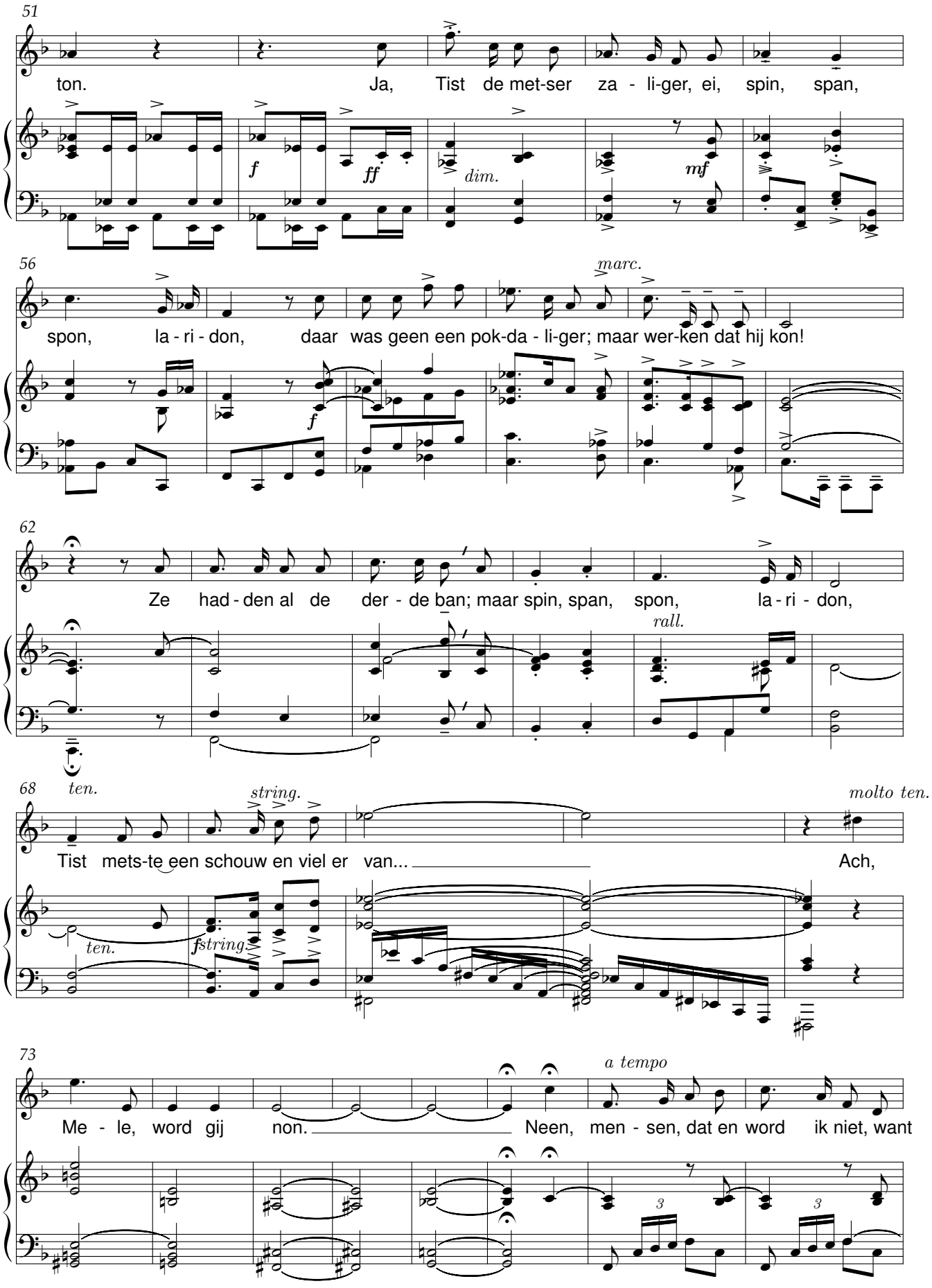
51
ton.
Ja,
Tist de met-ser za - li-ger, ei, spin, span,
f
ff
dim.
mf
56
marc.
spon, la - ri - don, daar was geen een pok-da - li-ger; maar wer-ken dat hij kon!
f
62
Ze had - den al de der - de ban; maar spin, span, spon, la - ri - don,
rall.
68
ten.
string.
molto ten.
Tist mets-te een schouw en viel er van...
Ach,
ten.
fstring.
73
a tempo
Me - le, word gij non.
Neen, men - sen, dat en word ik niet, want
3
3

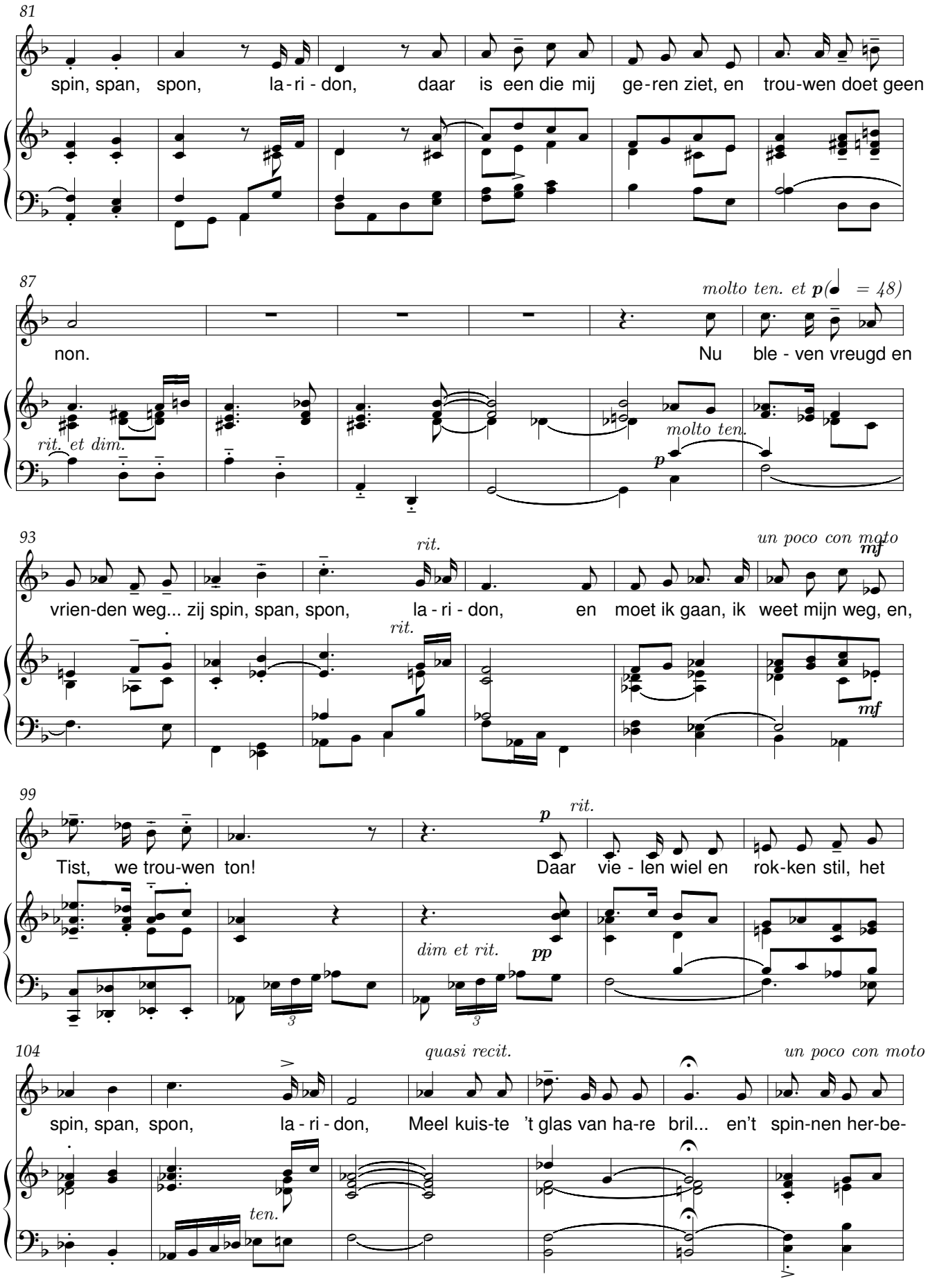
81
spin, span, spon, la - ri - don, daar is een die mij ge - ren ziet, en trou-wen doet geen
87
molto ten. et p(= 48)
non.
Nu ble - ven vreugd en
rit. et dim.
molto ten.
p
93
un poco con moto
mf
rit.
vrien-den weg... zij spin, span, spon, la - ri - don, en moet ik gaan, ik weet mijn weg, en,
rit.
mf
99
p
rit.
Tist, we trou-wen ton!
Daar vie - len wiel en rok-ken stil, het
dim et rit.
pp
3
3
104
quasi recit.
un poco con moto
spin, span, spon, la - ri - don, Meel kuis-te 't glas van ha-re bril... en't spin-nen her-be-
ten.

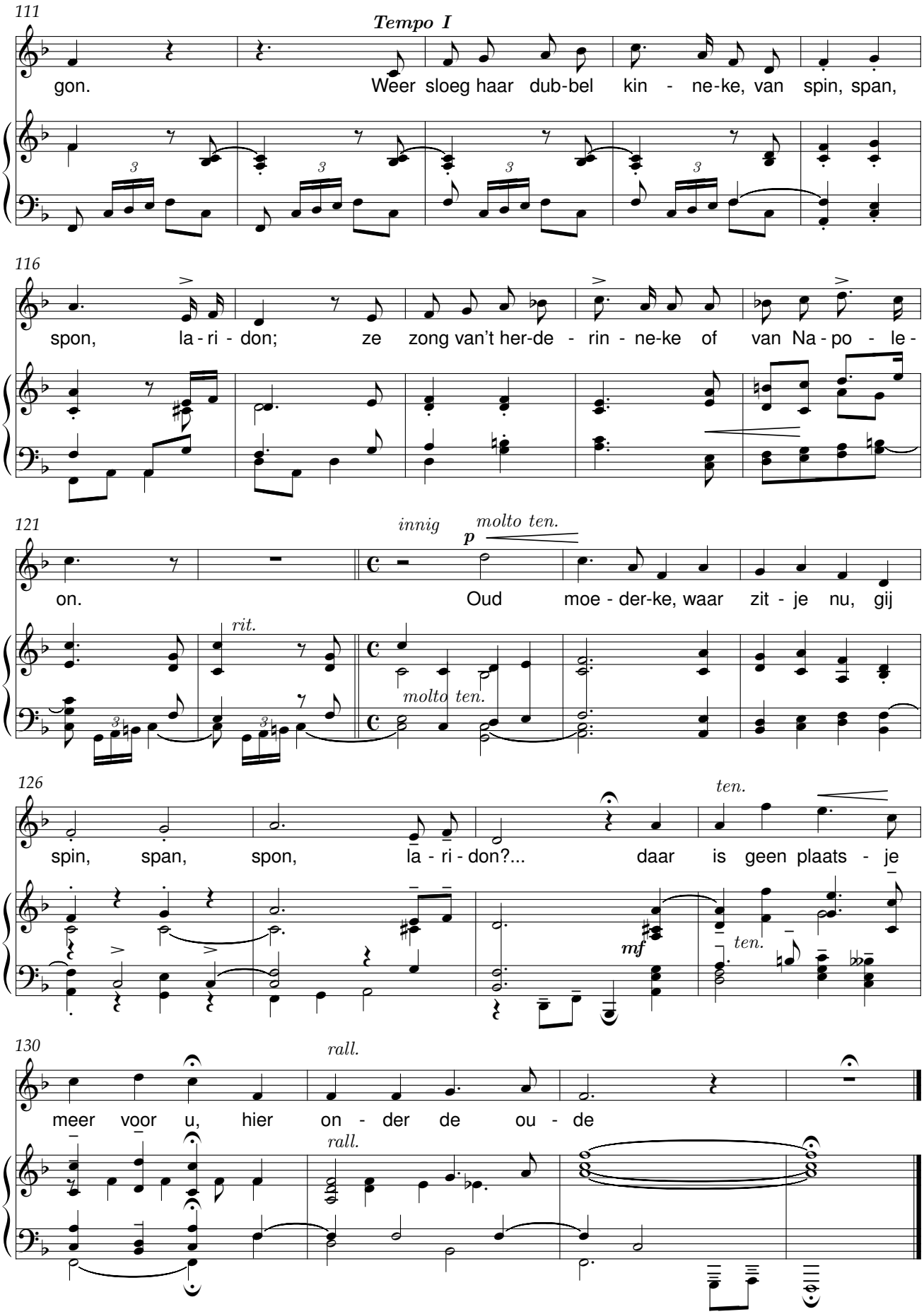
111
Tempo I
gon.
Weer sloeg haar dub-bel kin - ne-ke, van spin, span,
116
spon, la - ri - don; ze zong van't her-de - rin - ne-ke of van Na - po - le -
121
innig
molto ten.
on.
Oud moe - der-ke, waar zit - je nu, gij
rit.
molto ten.
126
spin, span, spon, la - ri - don?... daar is geen plaats - je
ten.
mf
ten.
130
rall.
meer voor u, hier on - der de ou - de
rall.

Vlaamse Kermis

René De Clercq (1877-1932) Hubert Cuypers (1873-1960)

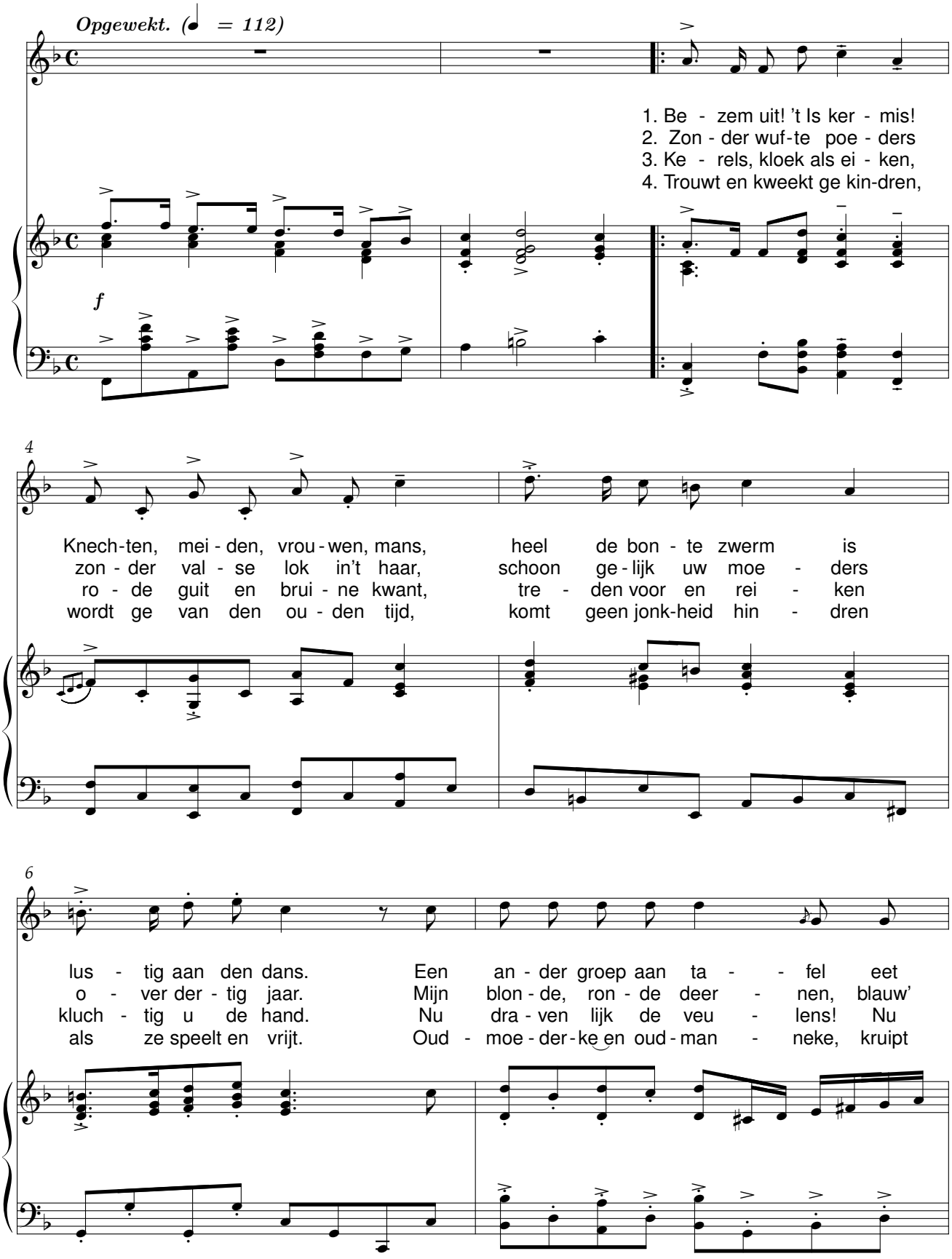

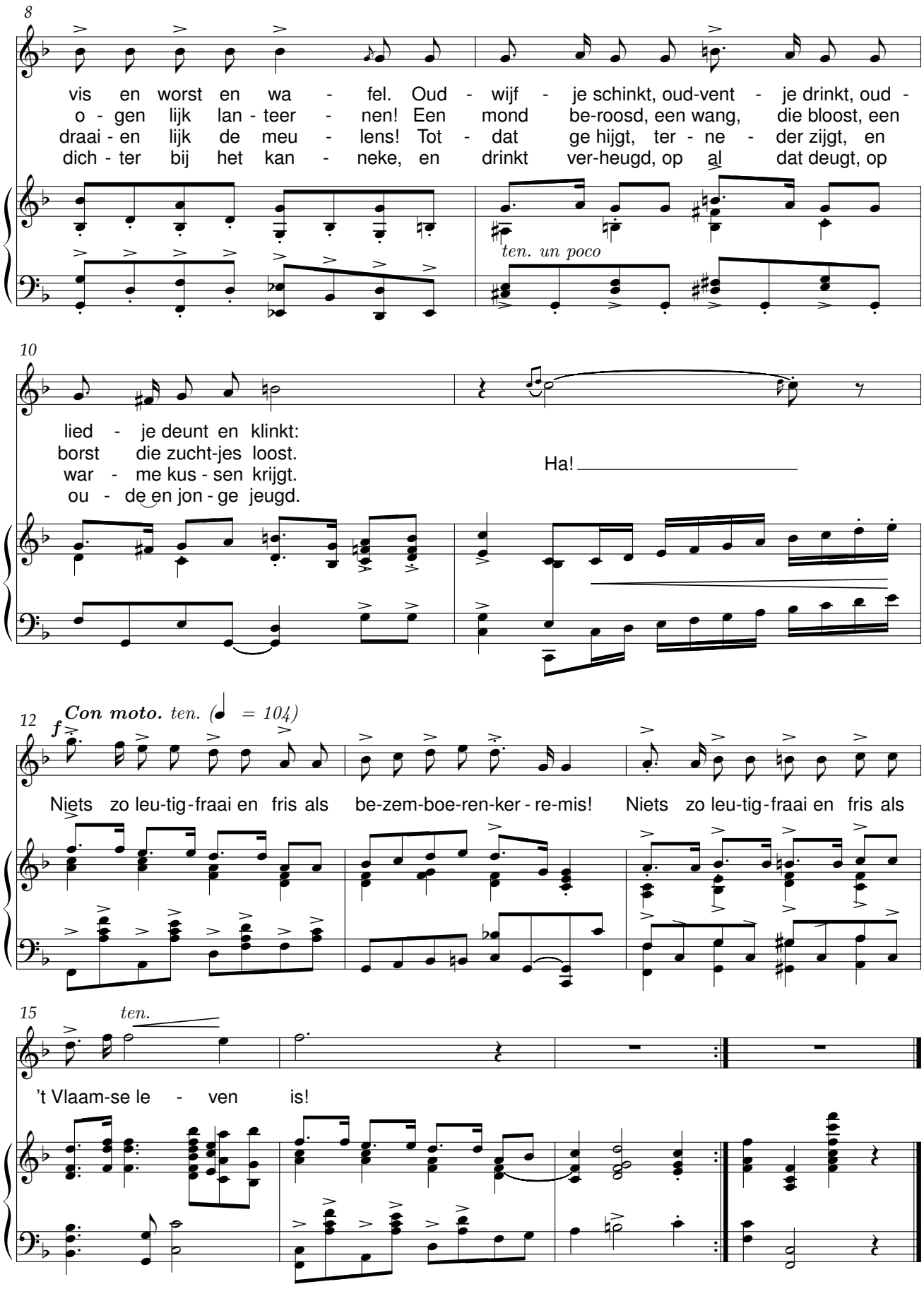
8
vis en worst en wa - fel. Oud - wijf - je schinkt, oud-vent - je drinkt, oud -
o - gen lijk lan - teer - nen! Een mond be-roosd, een wang, die bloost, een
draai - en lijk de meu - lens! Tot - dat ge hijgt, ter - ne - der zijgt, en
dich - ter bij het kan - neke, en drinkt ver-heugd, op al dat deugt, op
ten. un poco
10
lied - je deunt en klinkt:
borst die zucht-jes loost.
war - me kus - sen krijgt.
ou - de en jon - ge jeugd.
Ha!
12
f
Con moto. ten. (♩ = 104)
Niets zo leu-tig-fraai en fris als be-zem-boe-ren-ker - re-mis! Niets zo leu-tig-fraai en fris als
15
ten.
't Vlaam-se le - ven is!

Alaba!

René De Clercq (1877-1932) Didier Debels (1949)

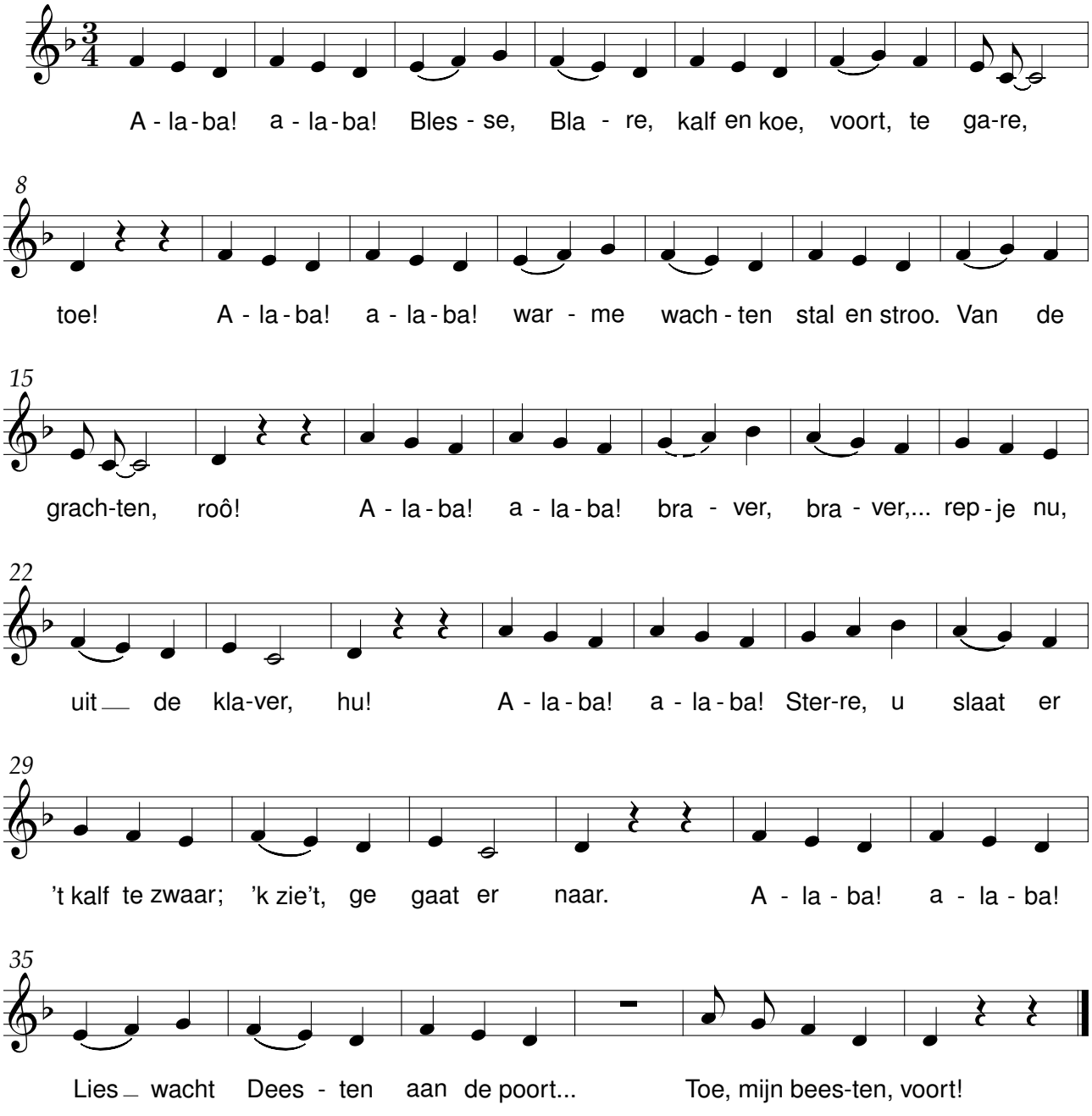

Geef arbeid mij

René De Clercq (1877-1932) — Didier Debels (1949)

Moderato (𝅗𝅥 = c. 65)

S. A. T. B.

1. Geef ar - beid mij en krach - ten te - vens en
2. D e wil, de trots, te dur - ven den - ken,
3. Van mij, wie leeft van zij - ne schan - de, wie

8

'k sta voor mij - ne zie - le borg. Wat vult er d'ij - del - ten des
tot daad te sme - den een ge - dicht; in schoon - heid heel zijn ziel
niet de nood zijns broe - ders treft! Van mij, wie niet in vrij - e

11

le - vens ten - zij de strenge zwa - re zorg? O, goed te zijn in al dat
te schenken aan 't ar - me volk dat smacht naar licht; niet mee - ge - dre - ven voort
lan - de zichzelf tot vrij - e man ver - heft. O Vlaand'ren, bre - ke uw zon de

15

slecht is, o, trouw te zijn in al dat vals! De moed, te
te vlot - ten maar zelf te stu - wen in de stroom; te stre -
wolk uit, we - ze elk een kracht, een macht, een mens. Goed - heil! De

18

staan waar 't arme recht is, dat is mij rijkdom bo - ven all's.
ven waar de laf - fen spotten; o vrij - heid, vrijheid die ik
we - reld sluit geen volk uit; het rijk der bra - ven heeft geen grens.

Geef arbeid mij

René De Clercq (1877-1932) Didier Debels (1949)

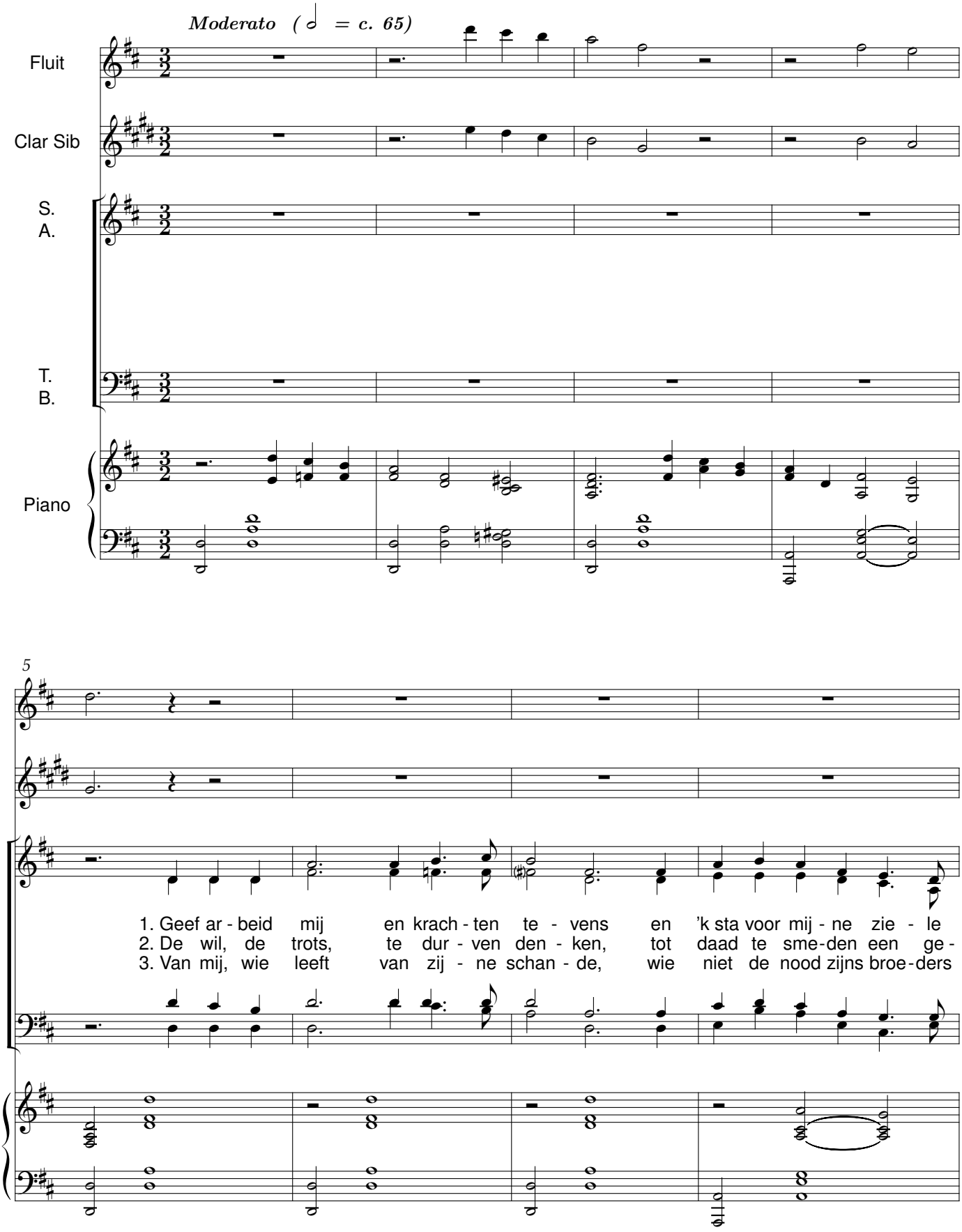

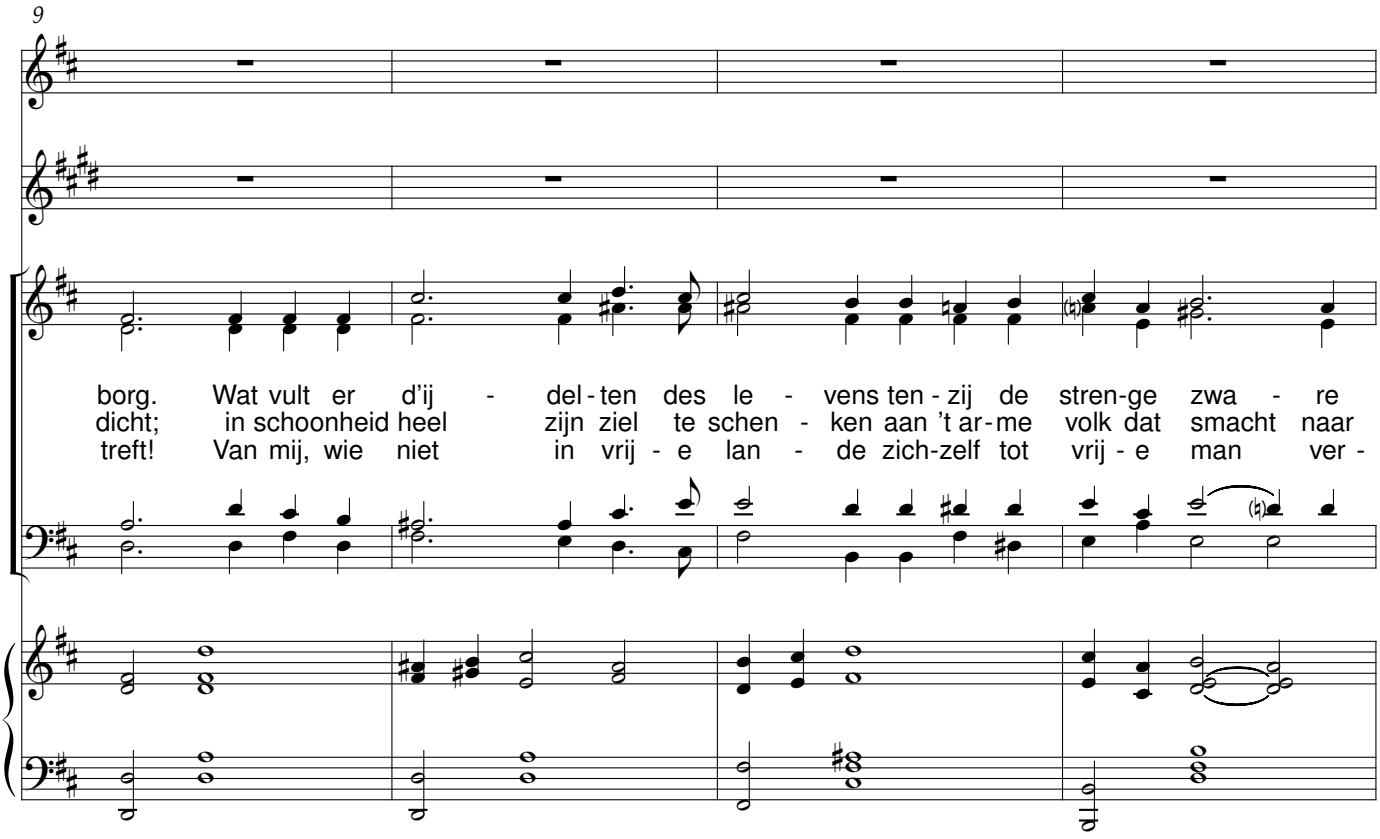
9
borg. Wat vult er d'ij - del - ten des le - vens ten - zij de stren-ge zwa - re
dicht; in schoonheid heel zijn ziel te schen - ken aan 't ar-me volk dat smacht naar
treft! Van mij, wie niet in vrij - e lan - de zich-zelf tot vrij - e man ver -

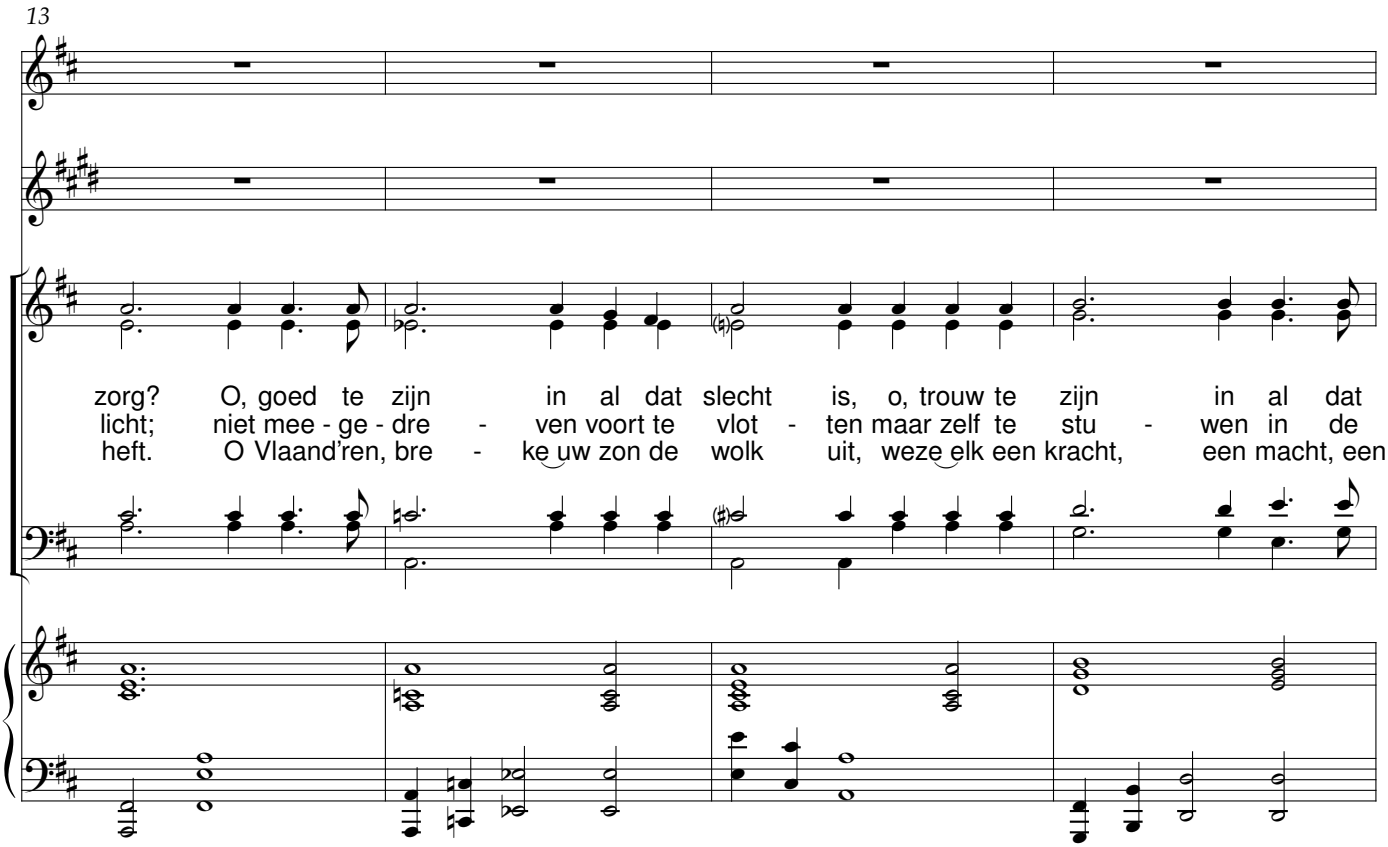
13
zorg? O, goed te zijn in al dat slecht is, o, trouw te zijn in al dat
licht; niet mee - ge - dre - ven voort te vlot - ten maar zelf te stu - wen in de
heft. O Vlaand'ren, bre - ke uw zon de wolk uit, weze elk een kracht, een macht, een

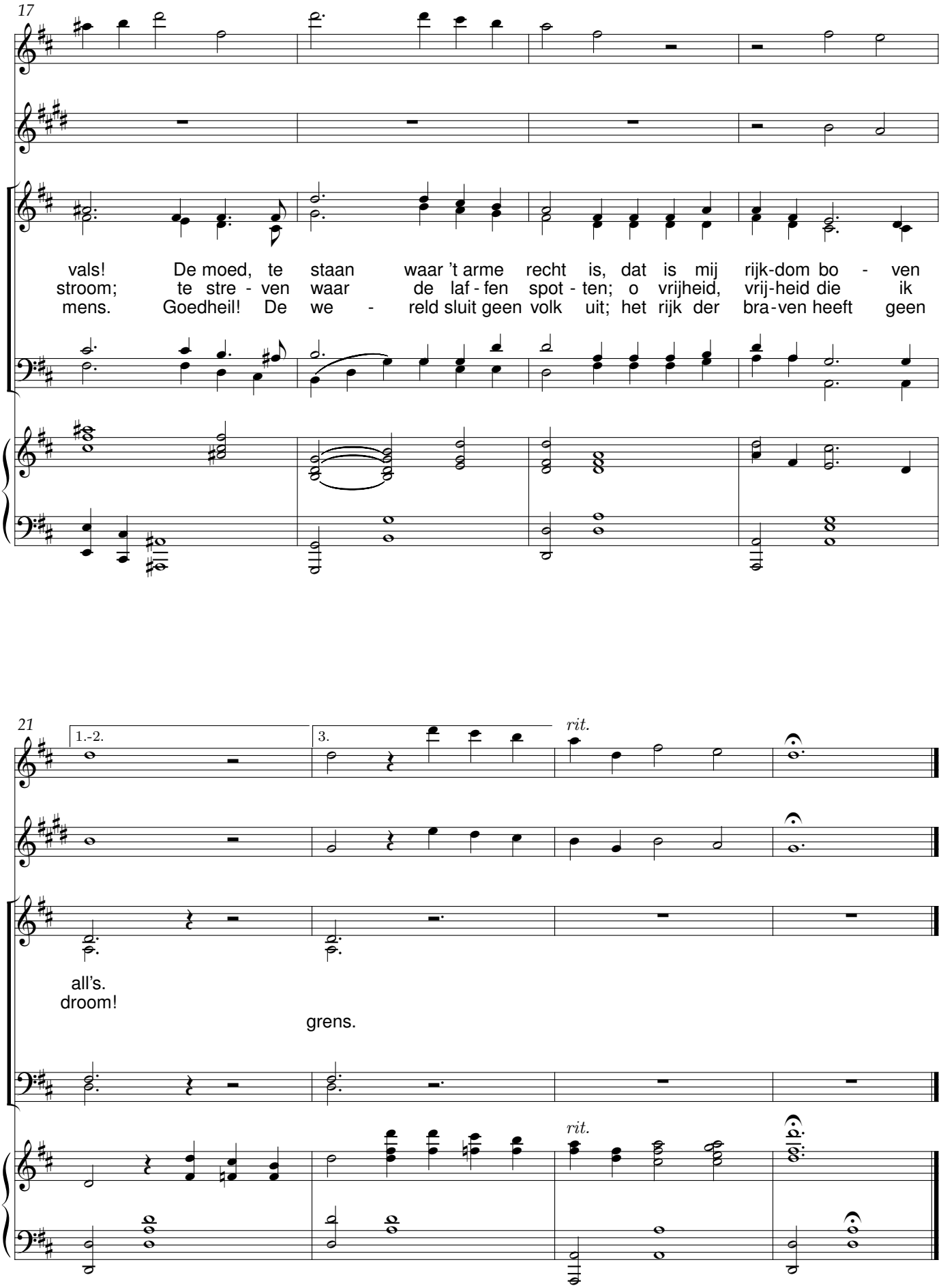
17
vals! De moed, te staan waar 't arme recht is, dat is mij rijk-dom bo - ven
stroom; te stre - ven waar de laf - fen spot - ten; o vrijheid, vrij-heid die ik
mens. Goedheil! De we - reld sluit geen volk uit; het rijk der bra-ven heeft geen
21
1.-2.
3.
rit.
all's.
droom!
grens.
rit.

Het puiteke

René De Clercq (1877-1932) — Aug. De Coninck (1873-1954)

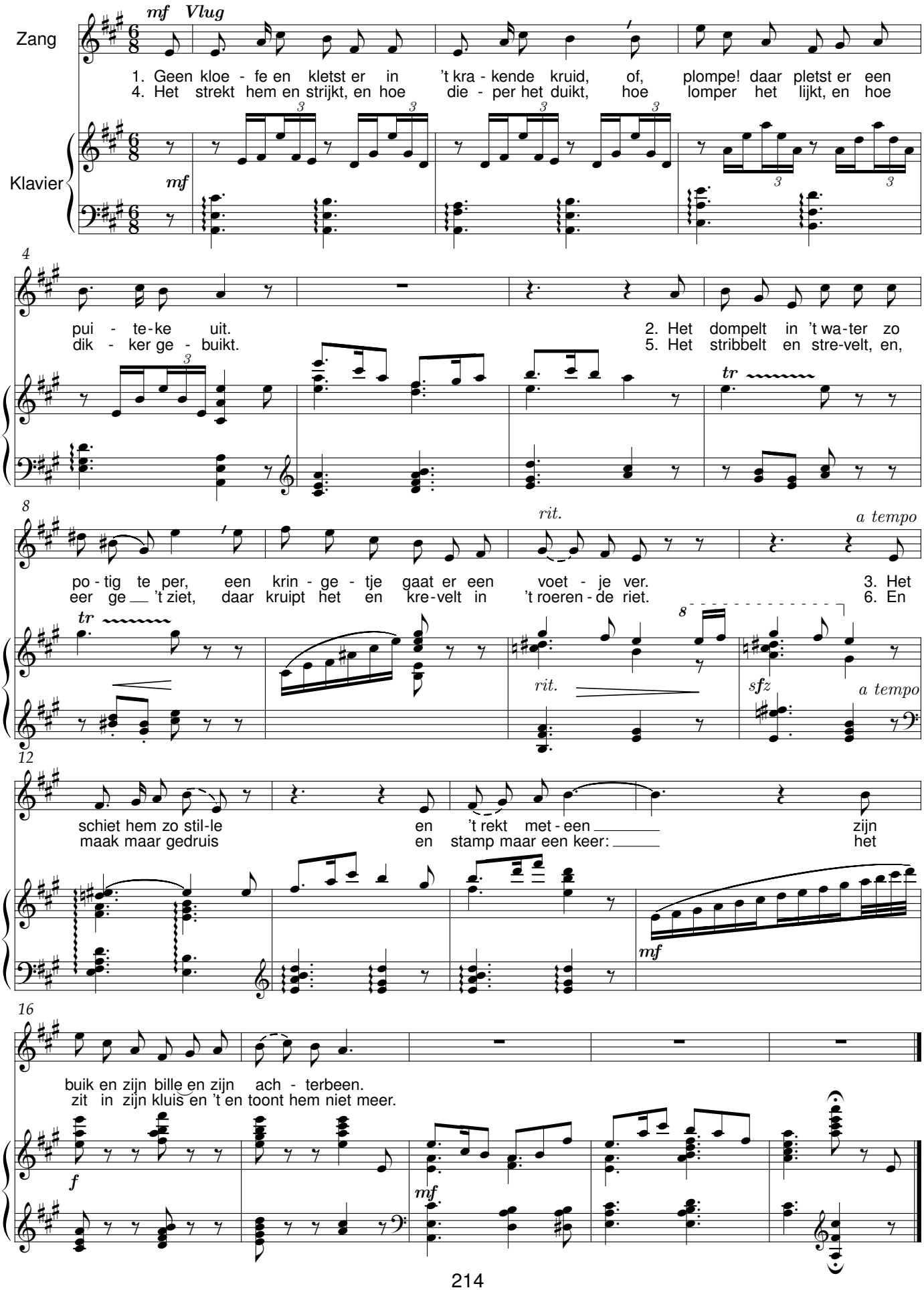

’k Zal wel

René De Clercq (1877-1932) Philippe De Coster

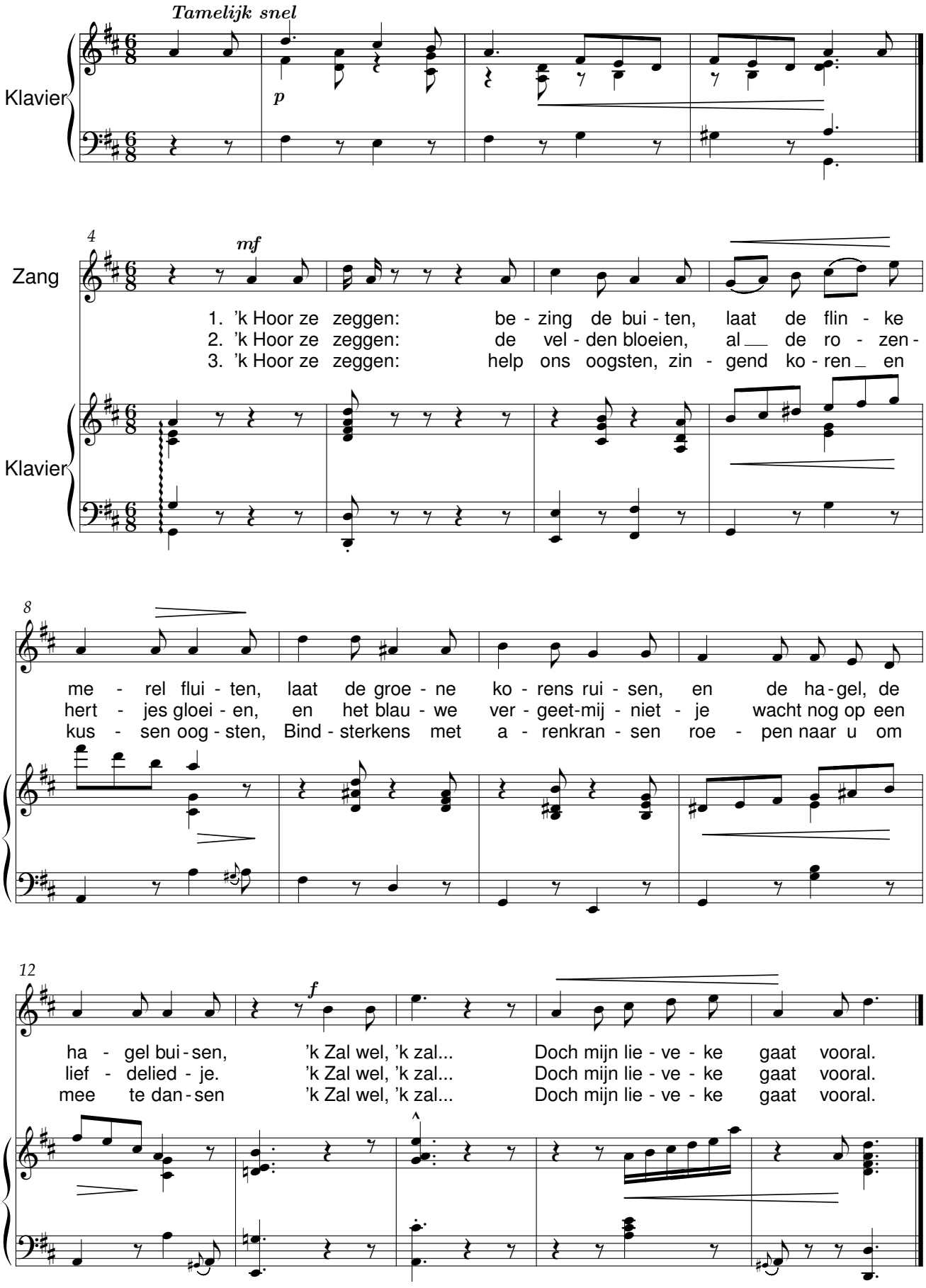

Sarlotteke

René De Clercq (1877-1932) — Philippe De Coster

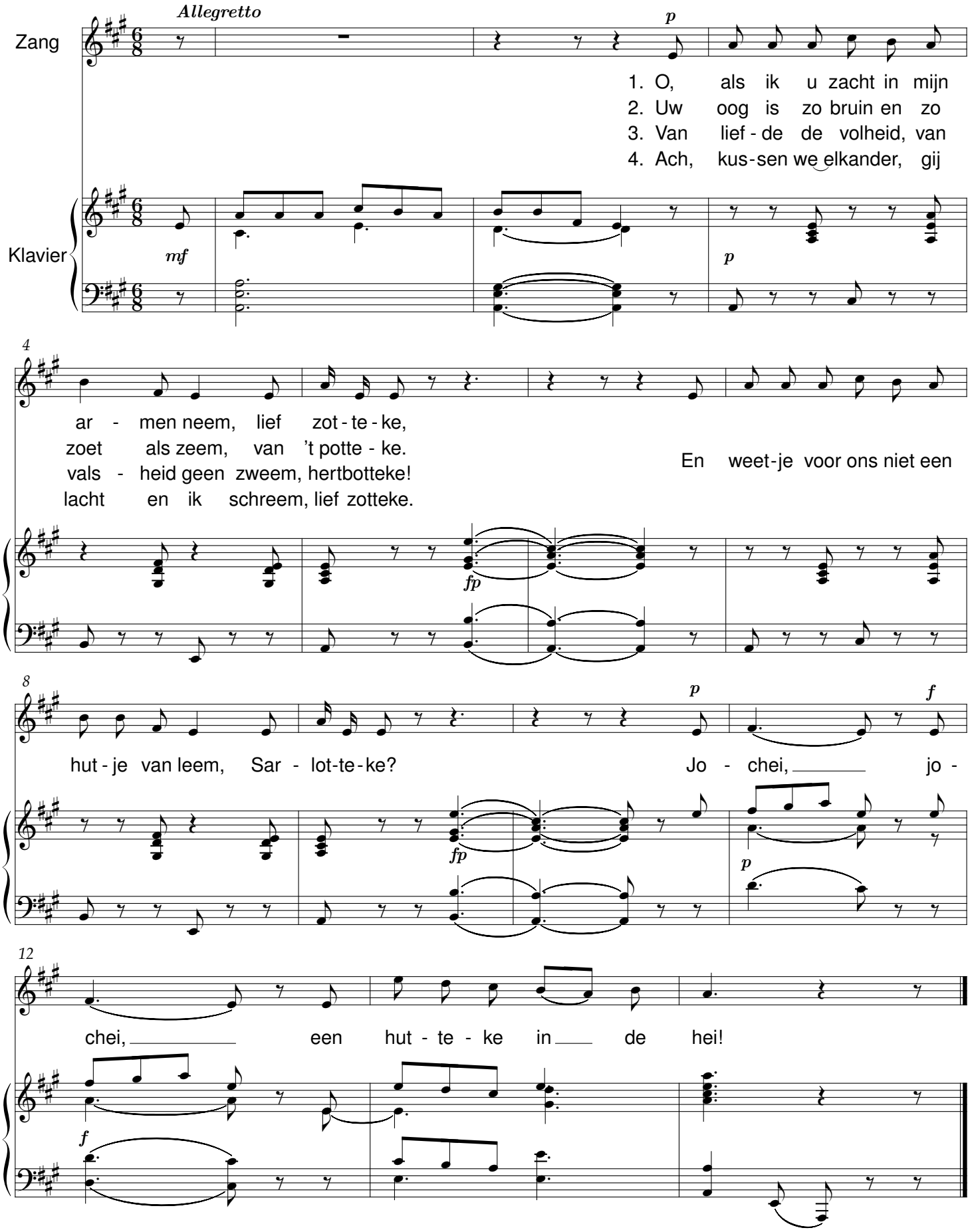

Smidje-smee

René De Clercq (1877-1932) — Philippe De Coster

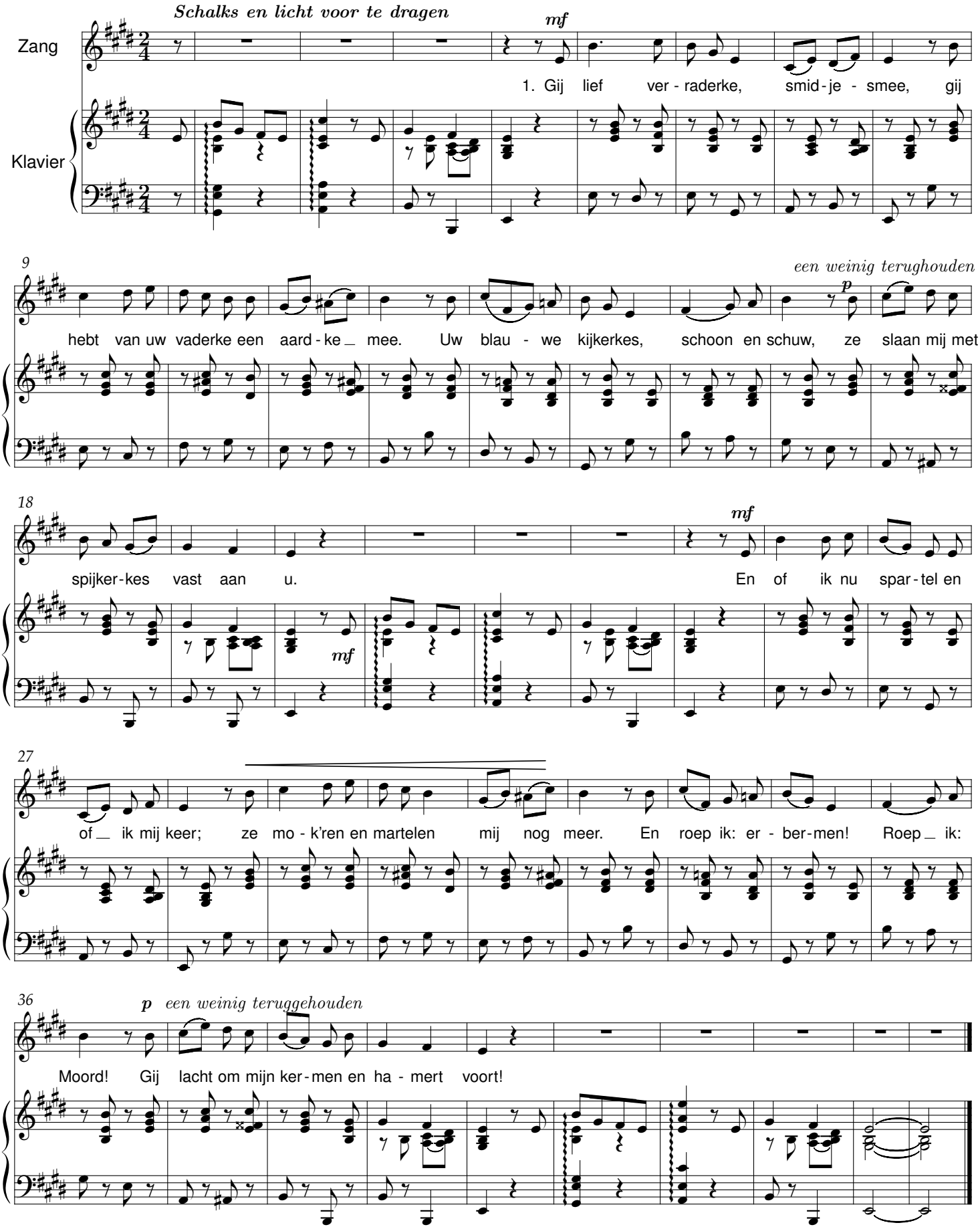

Adeste

René De Clercq (1877-1932) Octaaf de Hovre (1876-1951)

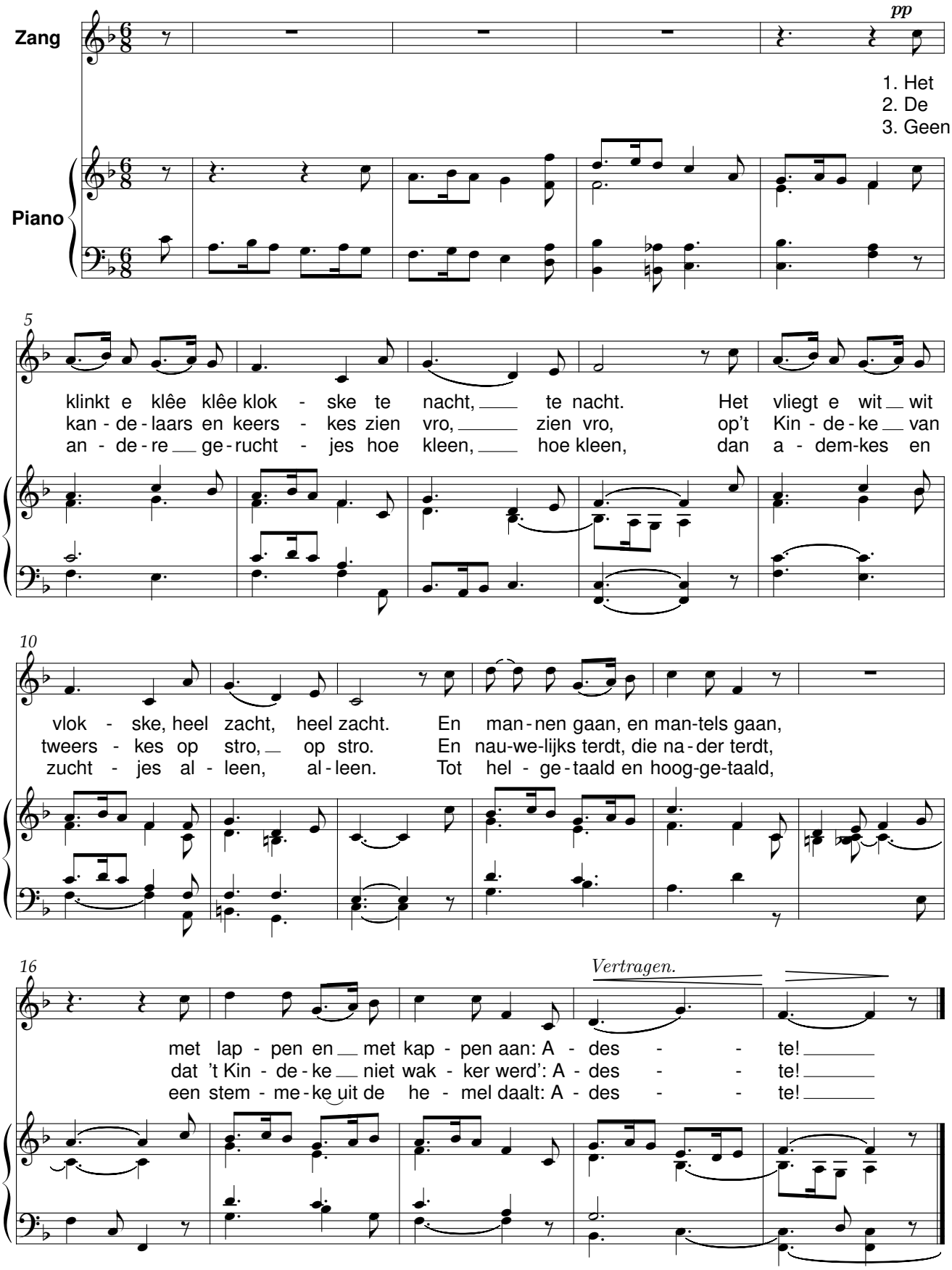

De Wiedsters

René De Clercq (1877-1932) Octaaf de Hovre (1876-1951)

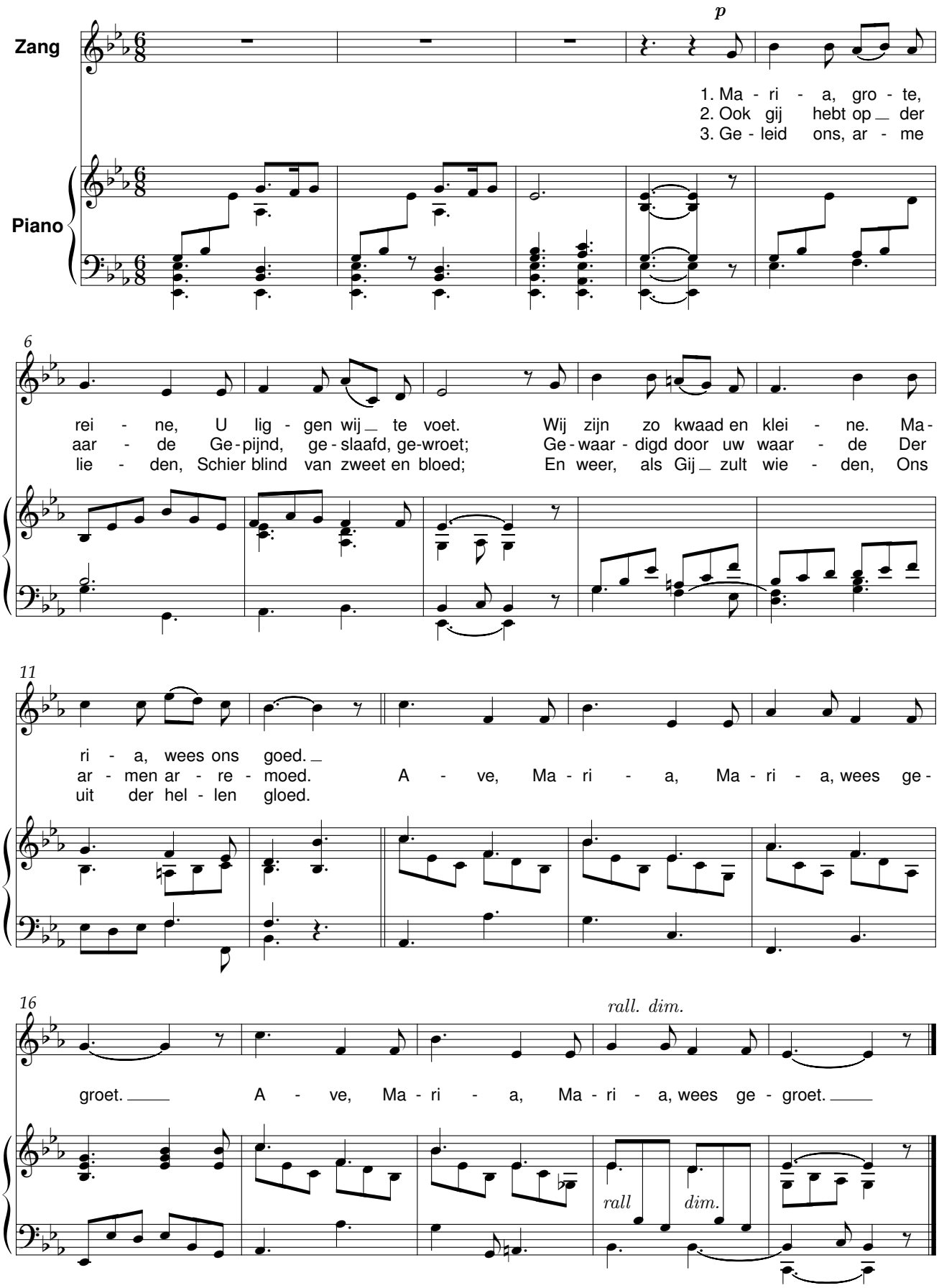

De zeeldraaier

René De Clercq (1877-1932) Octaaf de Hovre (1876-1951)

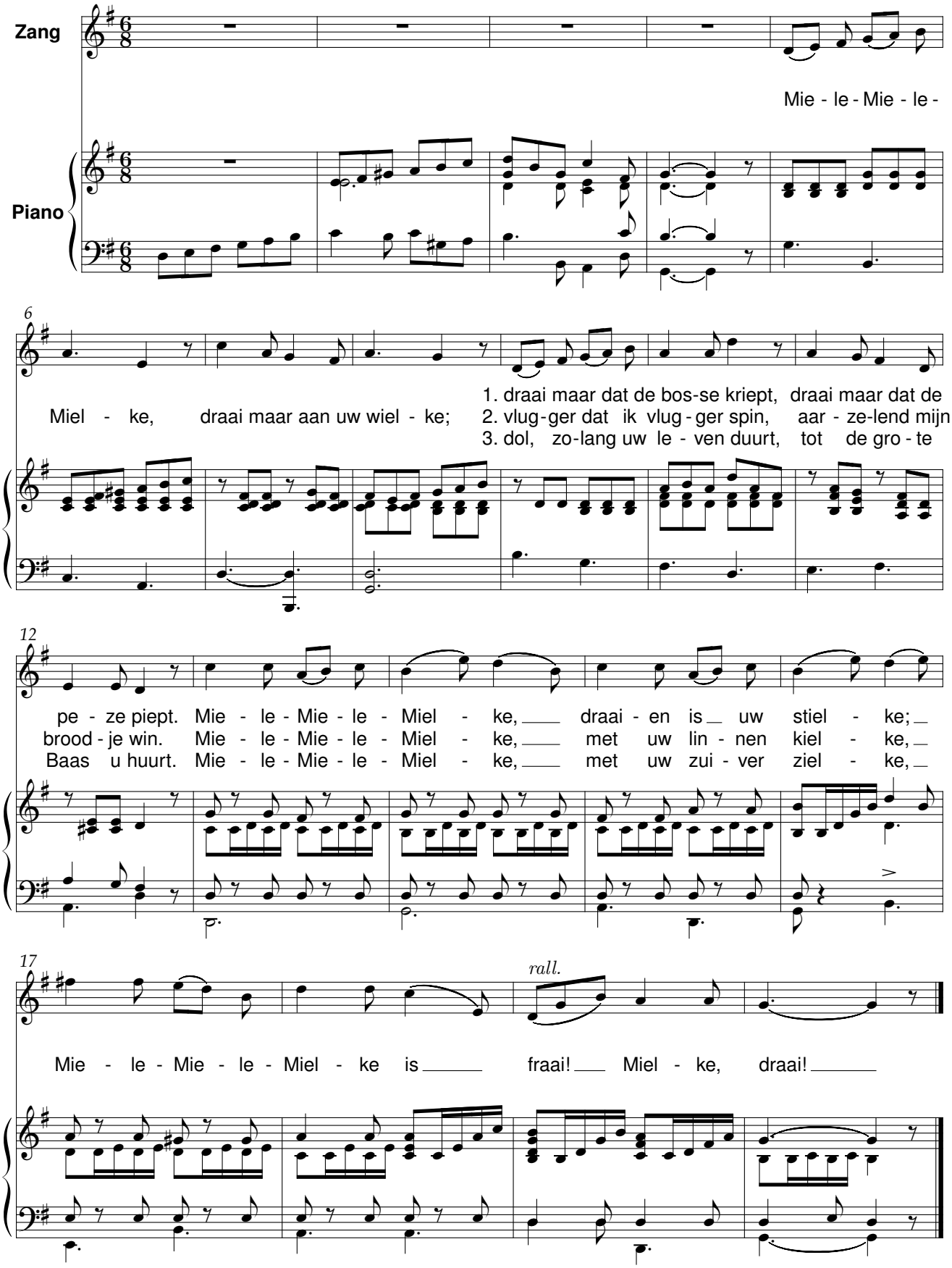

Ik ben van de buiten

René De Clercq (1877-1932) Octaaf de Hovre (1876-1951)

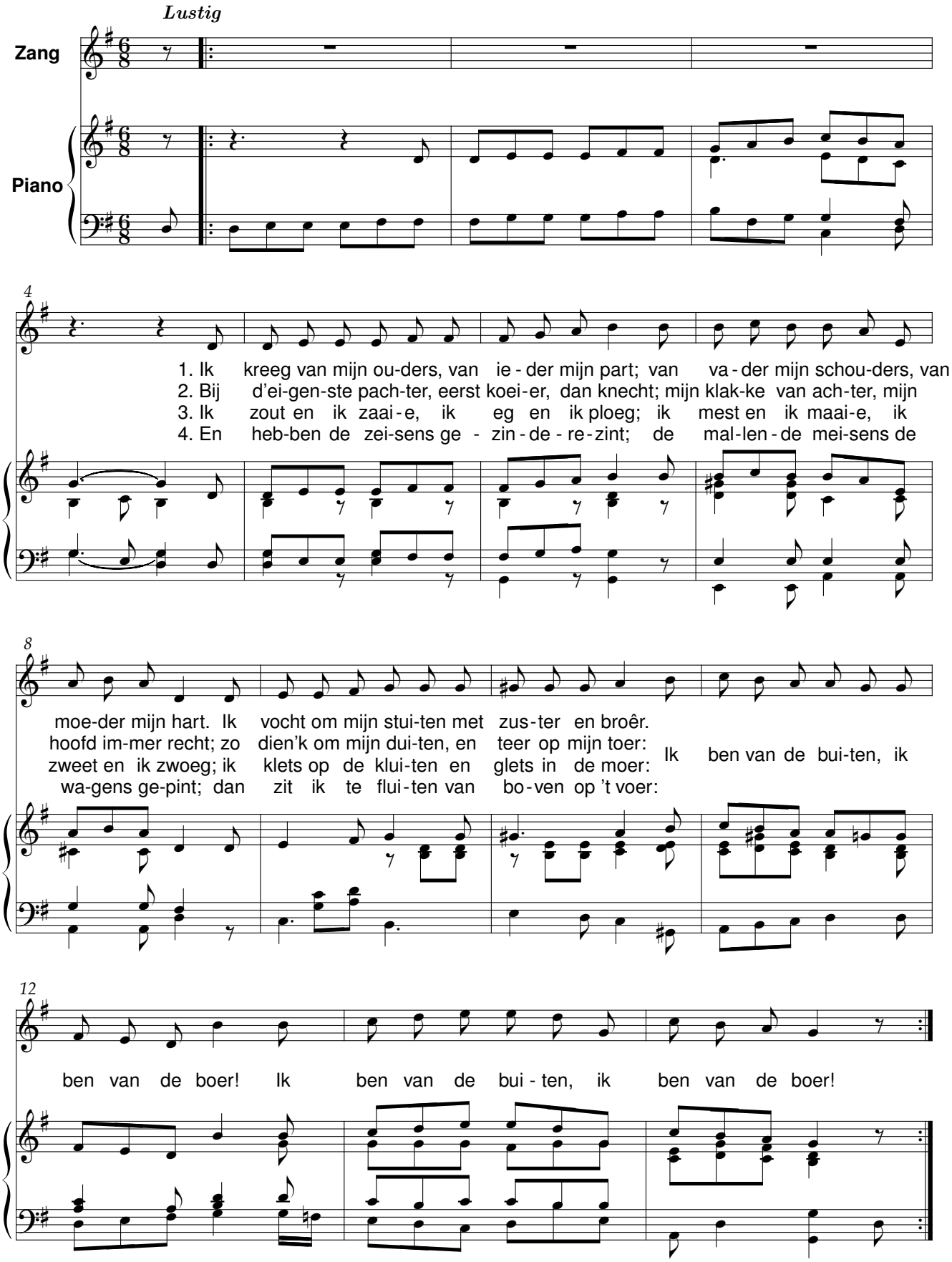

Klein moederke

René De Clercq (1877-1932) Octaaf de Hovre (1876-1951)

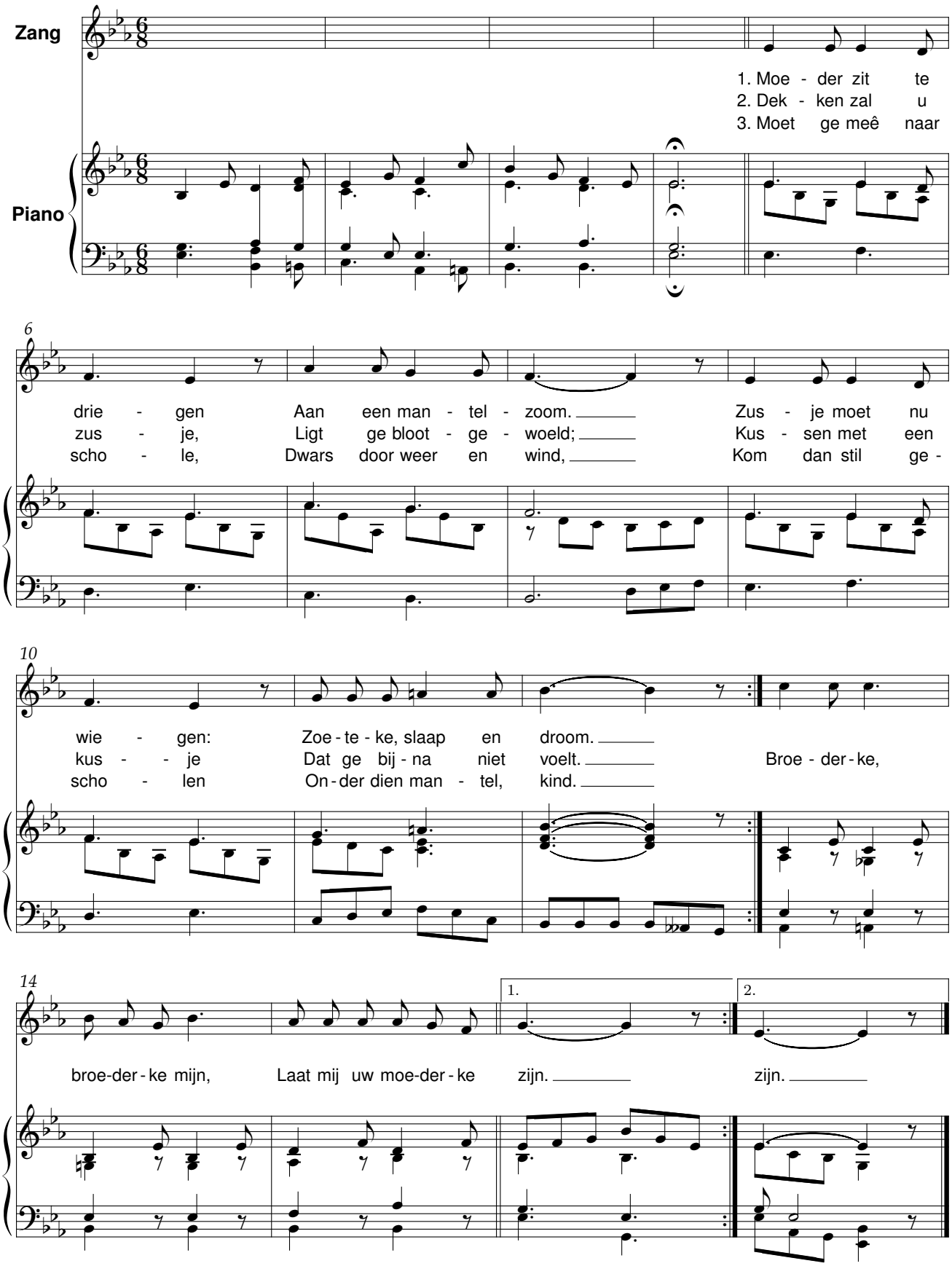

’k Zal wel

René De Clercq (1877-1932) Octaaf de Hovre (1876-1951)

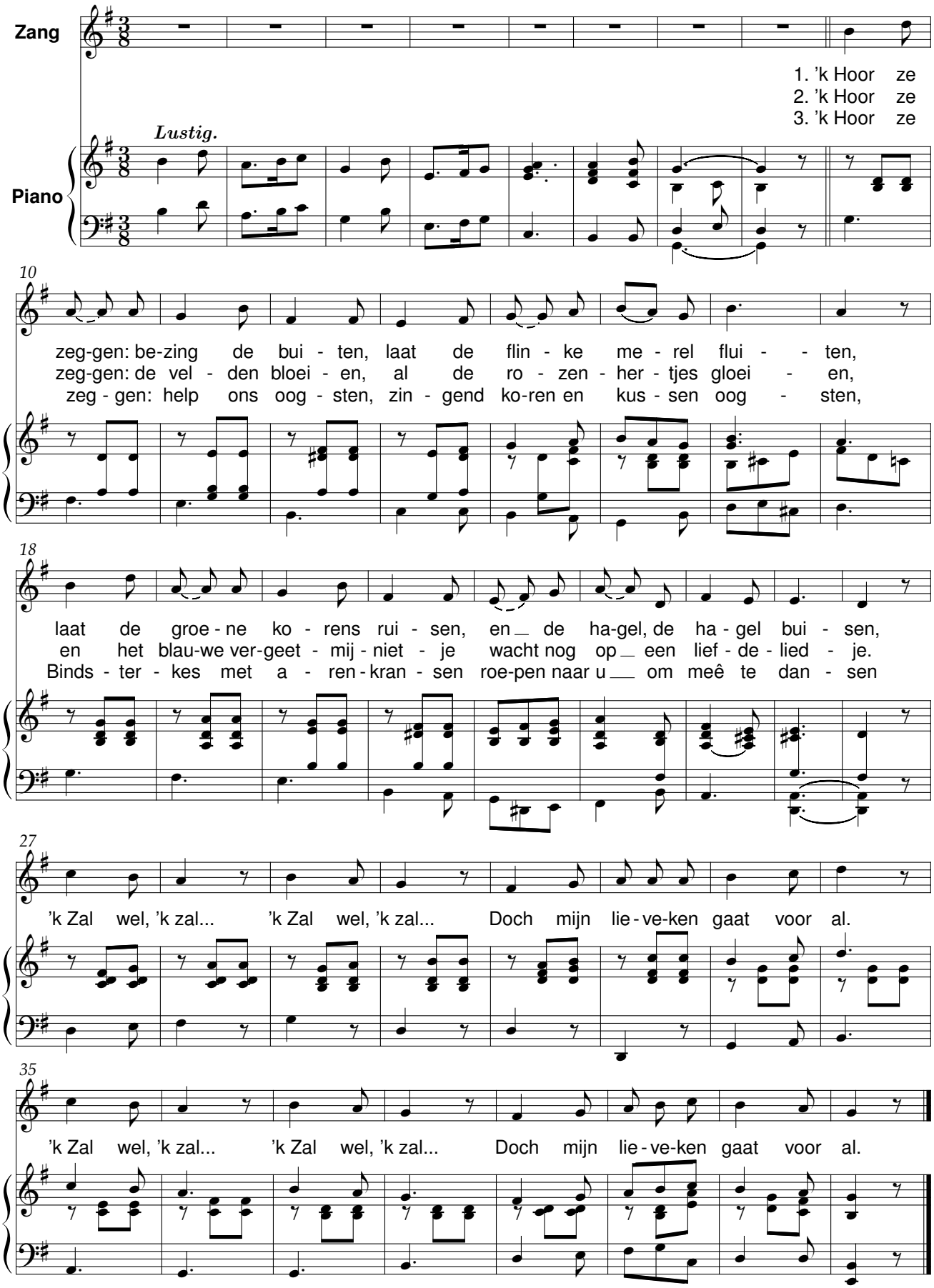

Moederke alleen

René De Clercq (1877-1932) Octaaf de Hovre (1876-1951)

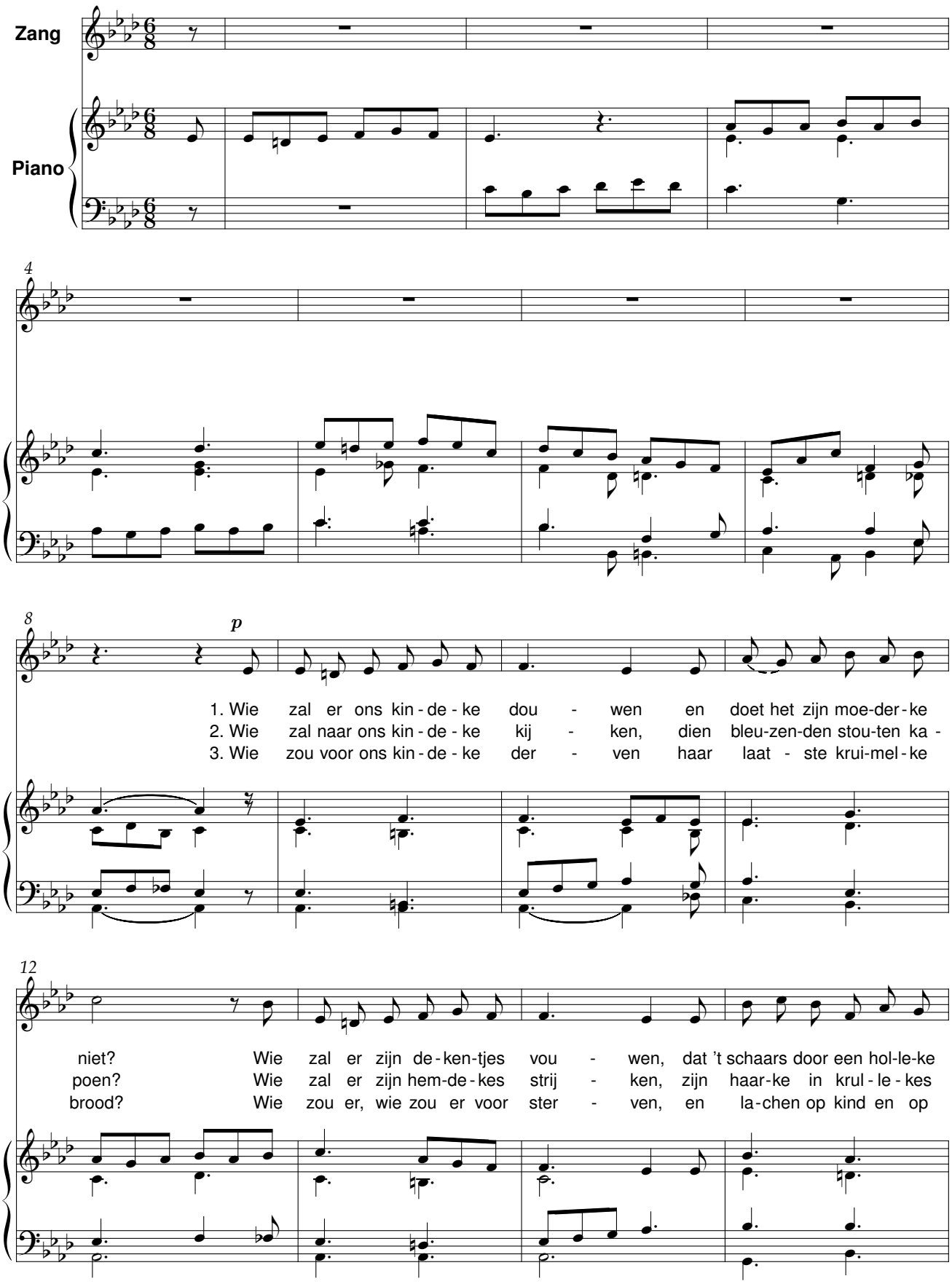

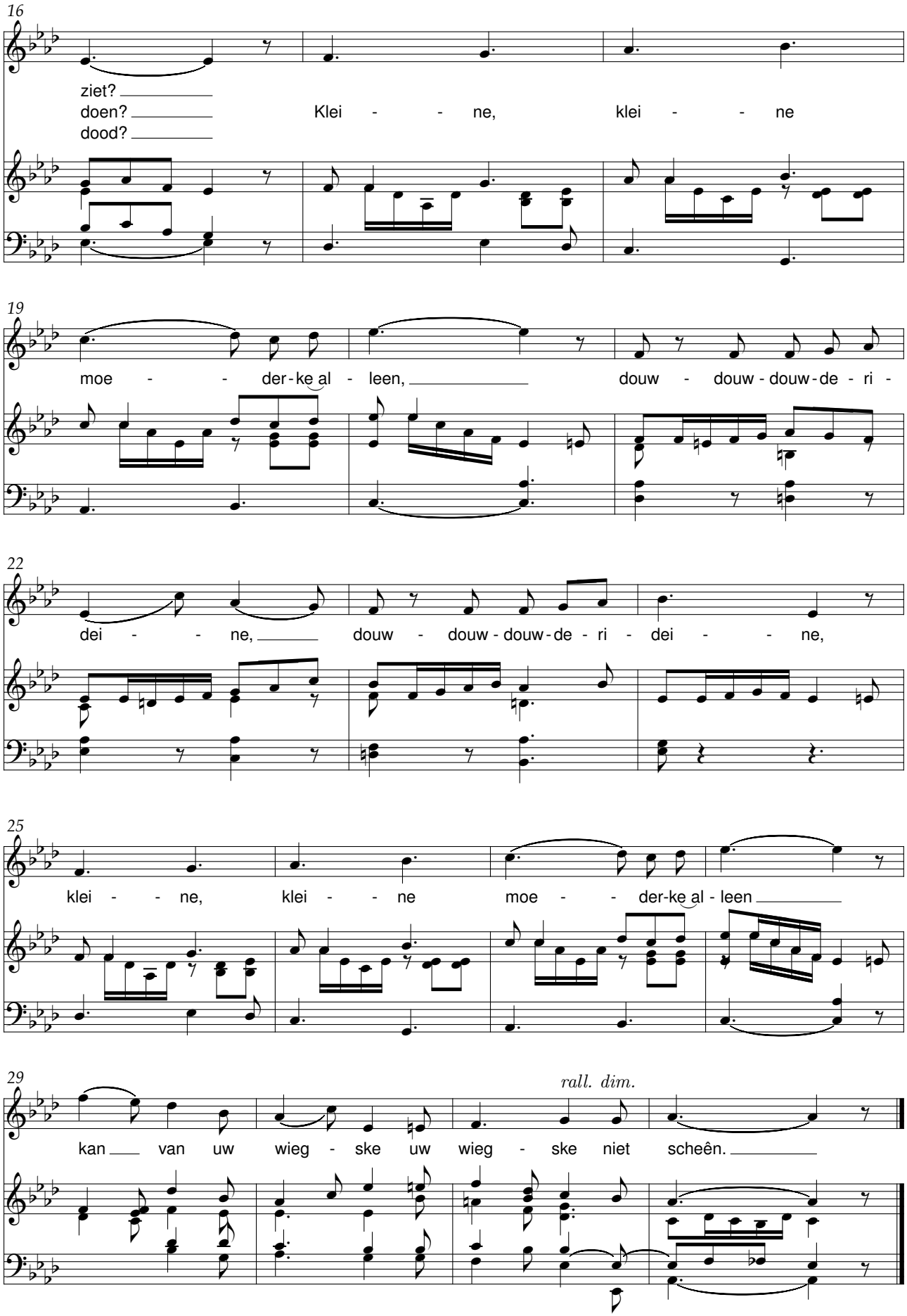
16
ziet?
doen?
dood?
Klei - - ne, klei - - ne
19
moe - - der-ke al - leen,
douw - douw - douw - de - ri -
22
dei - - ne,
douw - douw - douw - de - ri - dei - - ne,
25
klei - - ne, klei - - ne
moe - - der-ke al - leen
29
rall. dim.
kan van uw wieg - ske uw wieg - ske niet scheên.

Moederke is uit

René De Clercq (1877-1932) Octaaf de Hovre (1876-1951)

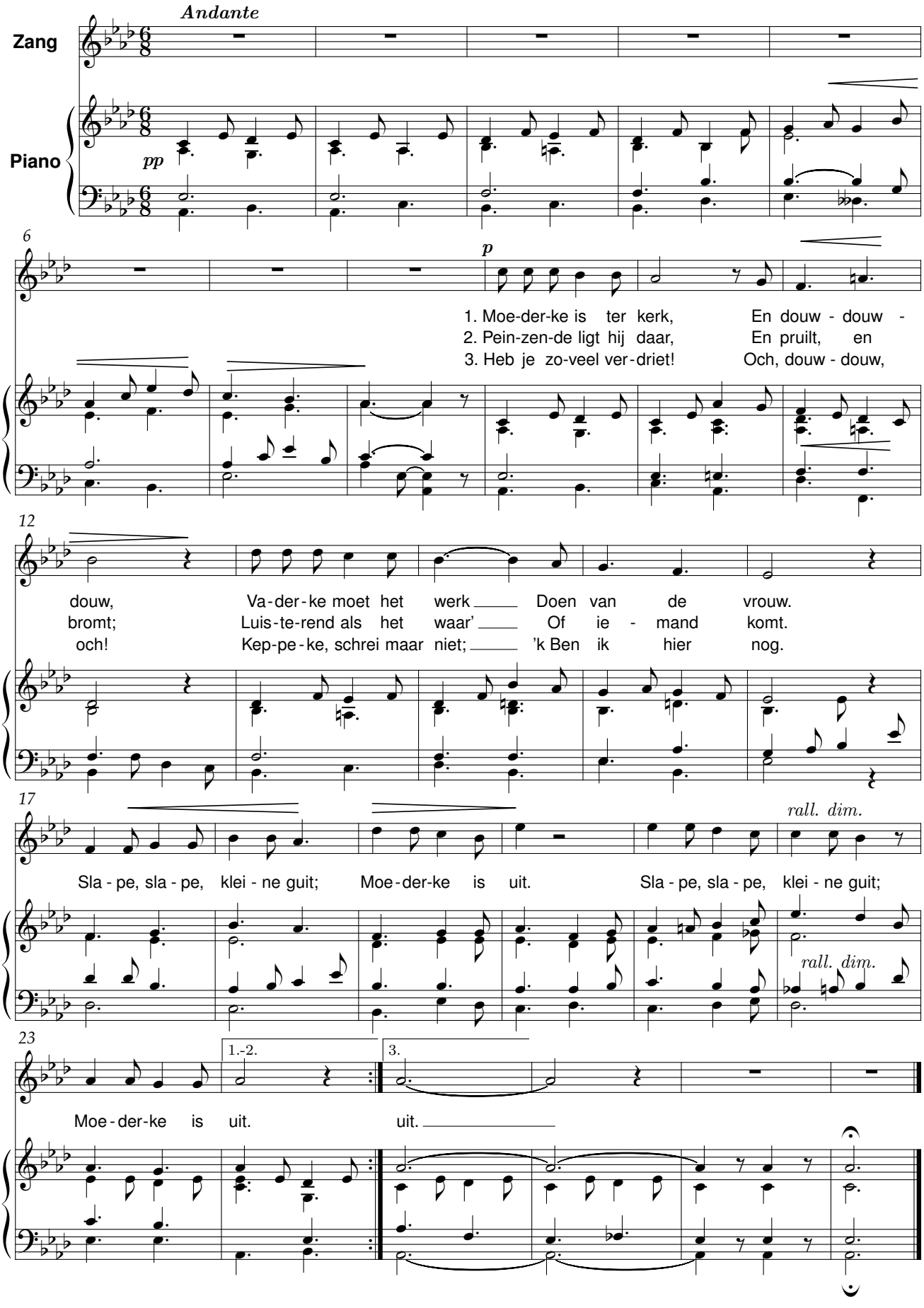

Op de weefstoel

René De Clercq (1877-1932) — Octaaf de Hovre (1876-1951)

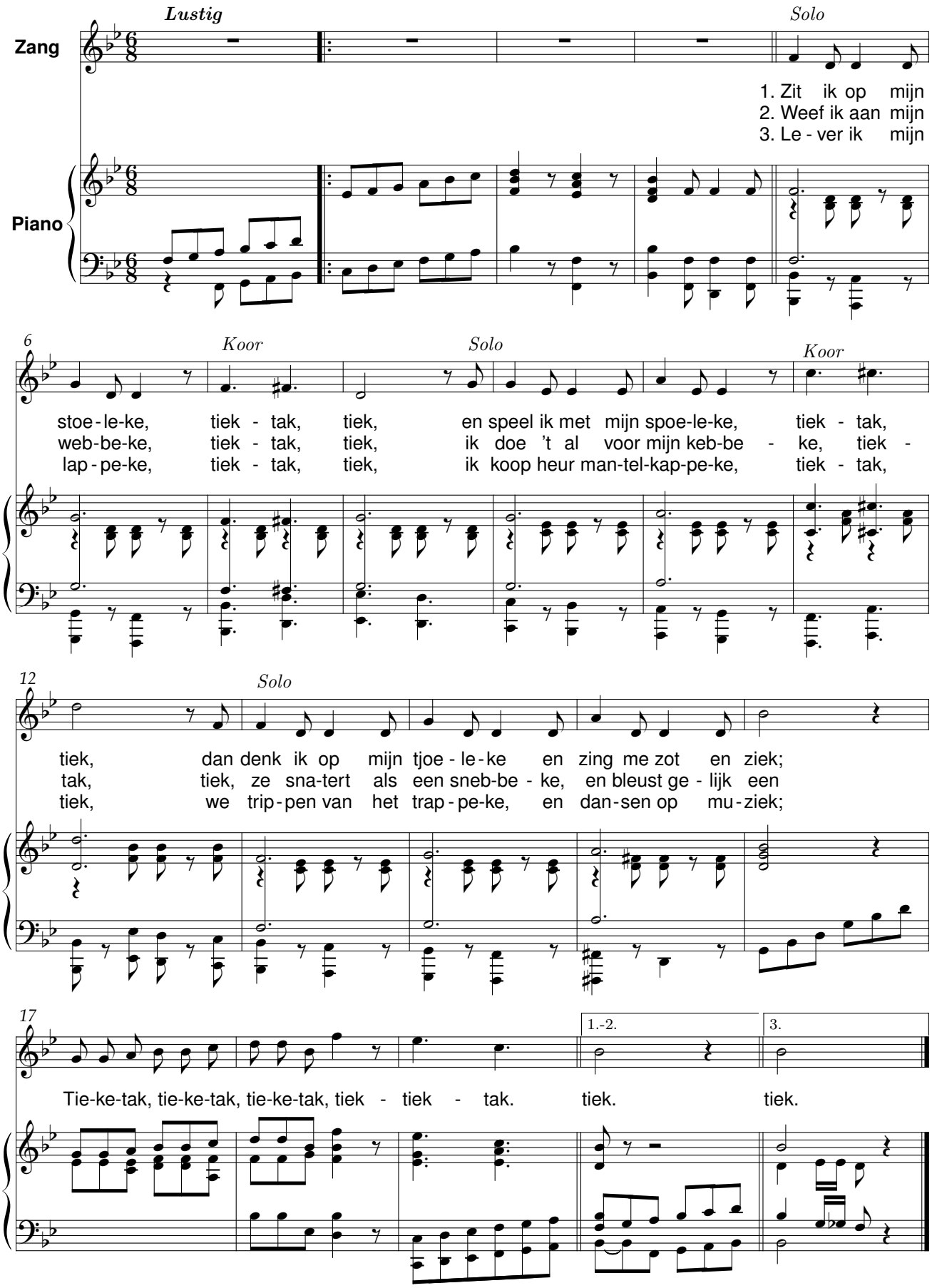

Ring-king

René De Clercq (1877-1932) — Octaaf de Hovre (1876-1951)

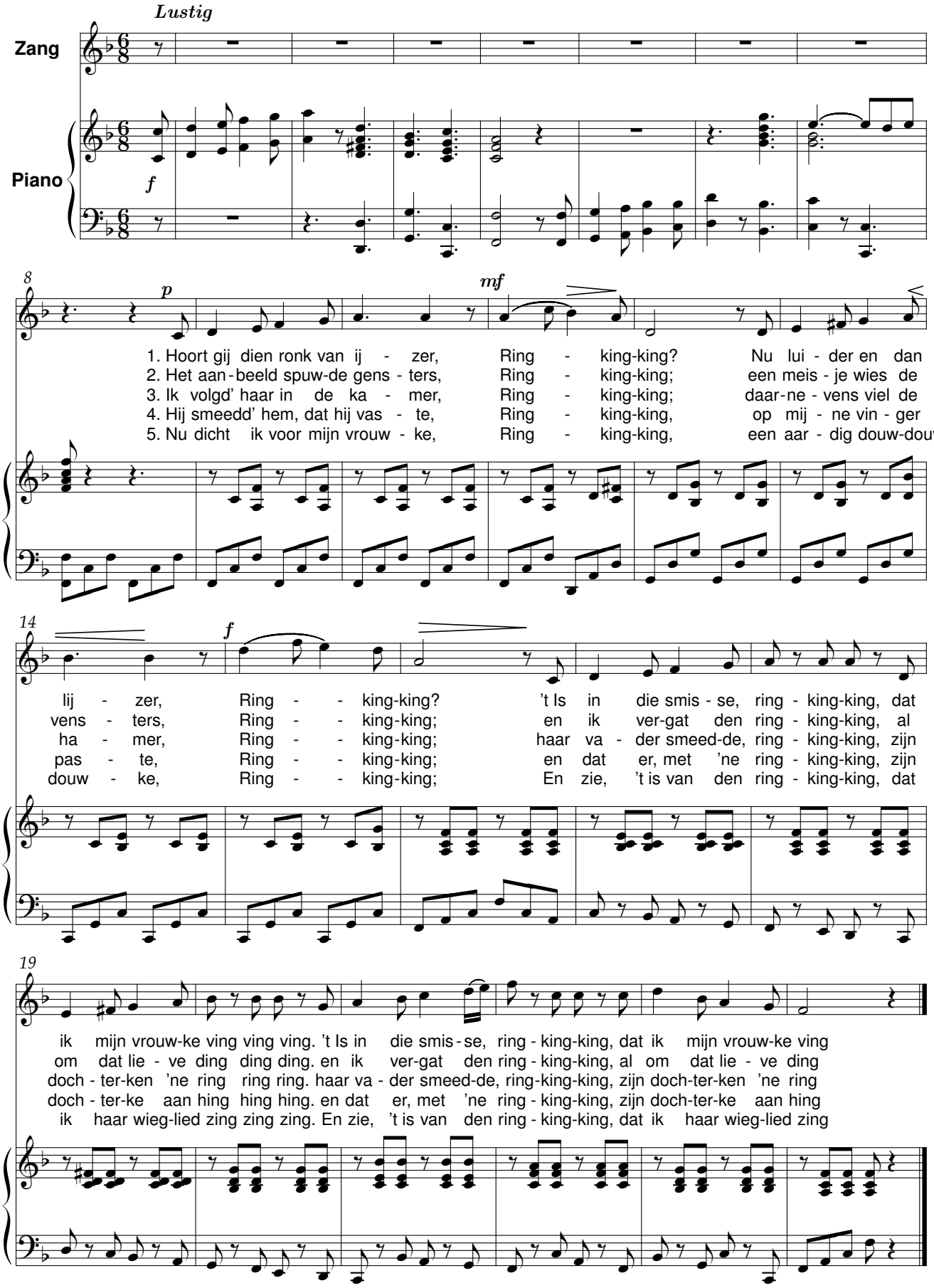

Sarlotteke

René De Clercq (1877-1932) Octaaf de Hovre (1876-1951)

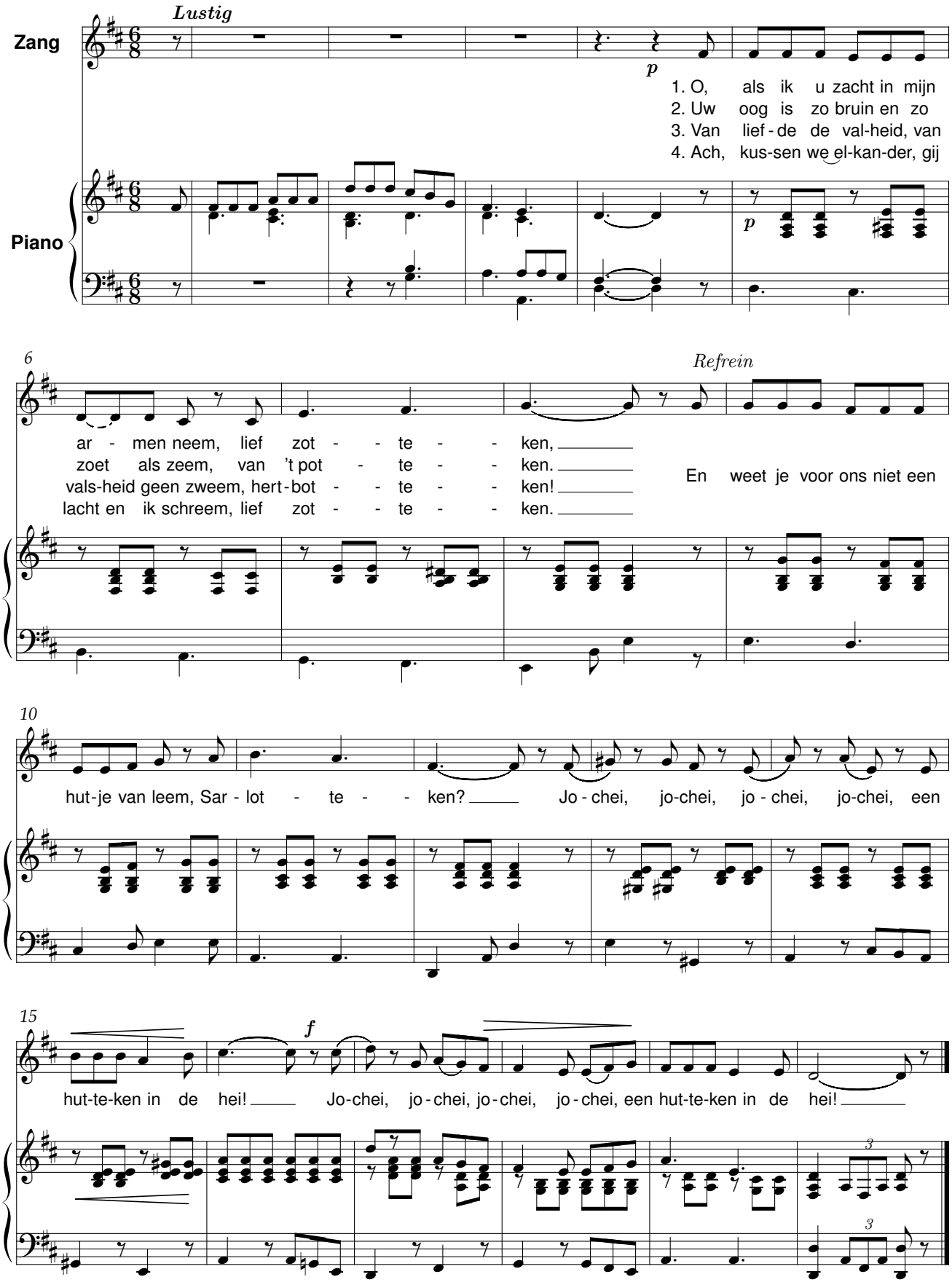

Smidje-Smee

René De Clercq (1877-1932) Octaaf de Hovre (1876-1951)

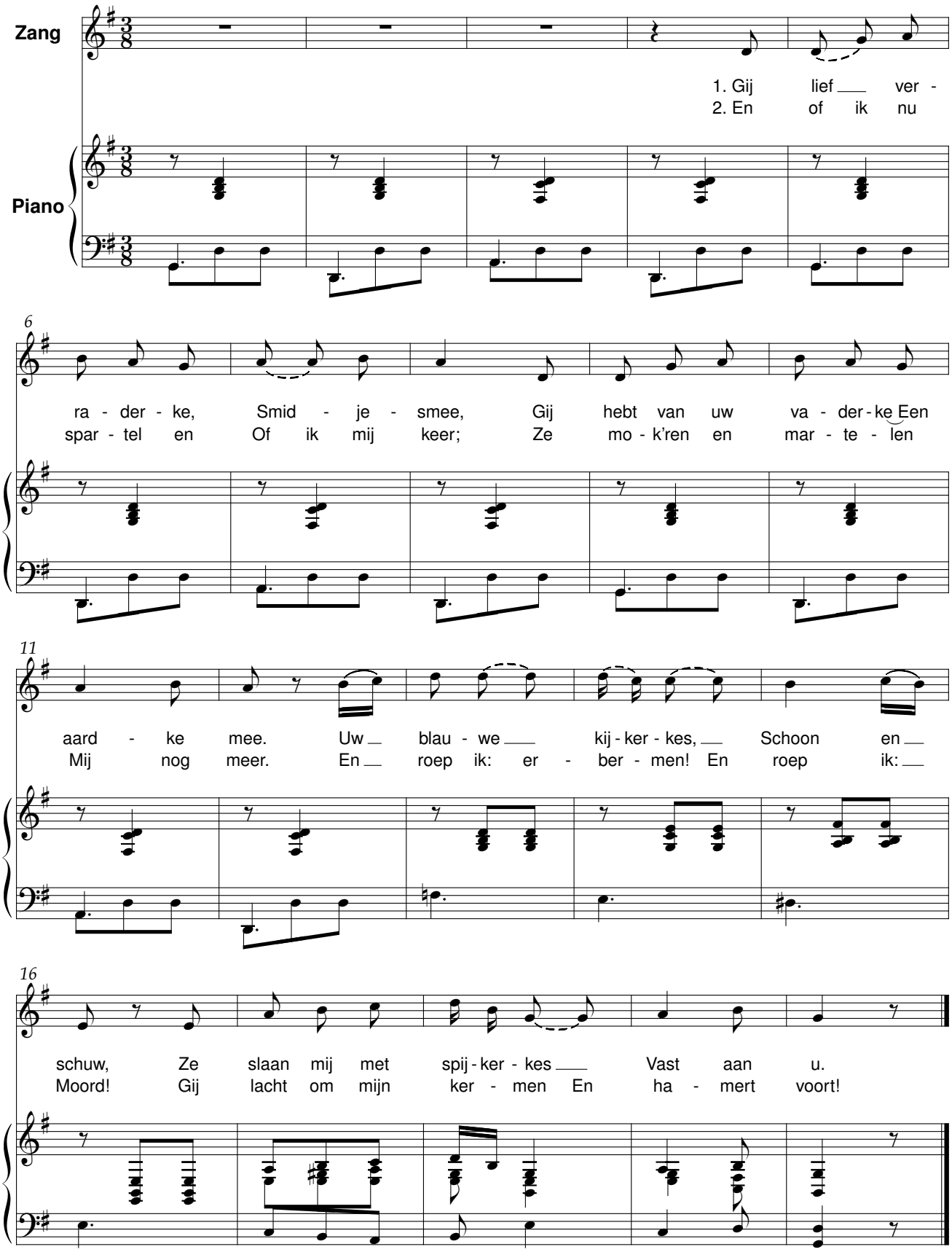

Van Pier de mandenmaker

René De Clercq (1877-1932) Octaaf de Hovre (1876-1951)

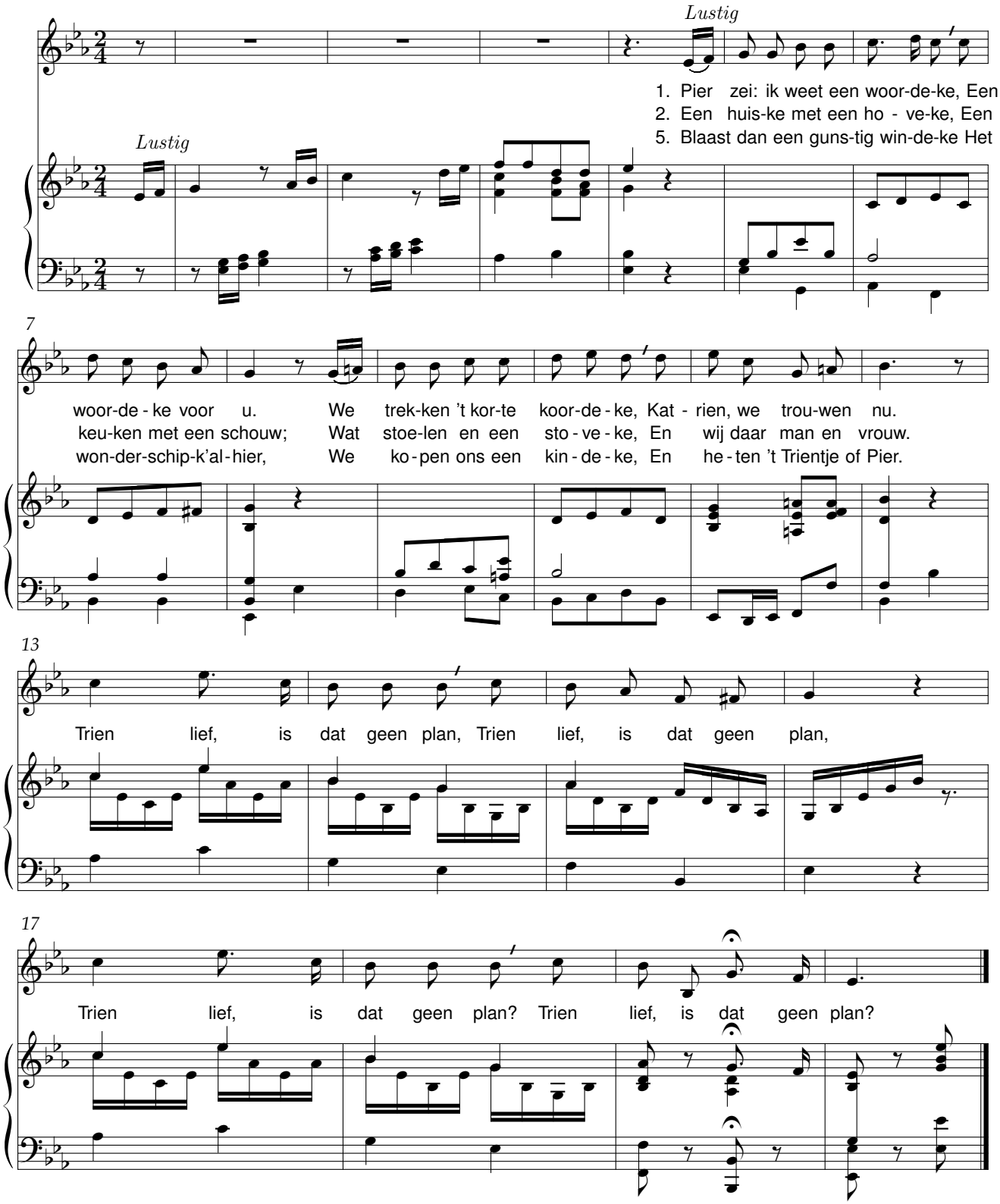

3.
We komen, met ons handekes,
Wel makk'lijk aan de kost.
Ik maak er voort mijn mandekes,
Mijn winkel wordt uw post.
Trien lief, is dat geen plan?

4.
En kunnen wij wat stuiverkes
Besparen op 't gewin,
Ze gaan alzeer en zuiverkes
Den aarden spaarpot in.
Trien lief, is dat geen plan?

6.
Gij kiest uit al mijn wiegekes,
Het allersierlijkste uit;
En jaagt de dolle vliegekes
Met kussen van zijn huid.
Trien lief, is dat geen plan?

Van Pier de mandenmaker

René De Clercq (1877-1932) Jac. de Jong (1921)

Pittig. Voorspel en tussenspel

Zang

Klavier

f

1. Pier zei: ik weet een woor - deke, Een woor - de-ke voor u. We trek-ken 't kor-te
2. Een huis - ke met een ho - veke, Een keu - ken met een schouw. Wat stoe-len en een
3. We ko-men, met ons han - dekes, Wel mak - k'lijk aan de kost. Ik maak er voort mijn
4. En kun-nen wij wat stui - verkes Be - spa - ren op 't ge - win, Ze gaan al - zeer en
5. Blaast dan een gunstig win - de-ke Het won - derschipke al-hier, We ko - pen ons een
6. Gij kiest uit al mijn wie - gekes, Het al - lersier - lijk - ste uit; En jaagt de dol - le

koor - de-ke, Ka - trien, we trou-wen nu.
sto - ve-ke, En wij daar man en vrouw.
man - dekes, Mijn win - kel wordt uw post.
zui - verkes Den aar - den spaarpot in.
kin - de-ke, En he - ten 't Trientje of Pier.
vlie - ge-kes Met kus - sen van zijn huid.

f ***Refrein***

Trien - lief, is dat geen plan? Trien -

f

lief, is dat geen plan? Trien - lief, is dat geen plan, geen plan? Trienlief, is dat geen plan?

Karmkindeke

René De Clercq (1877-1932) Jos De Klerk (1885-1969)

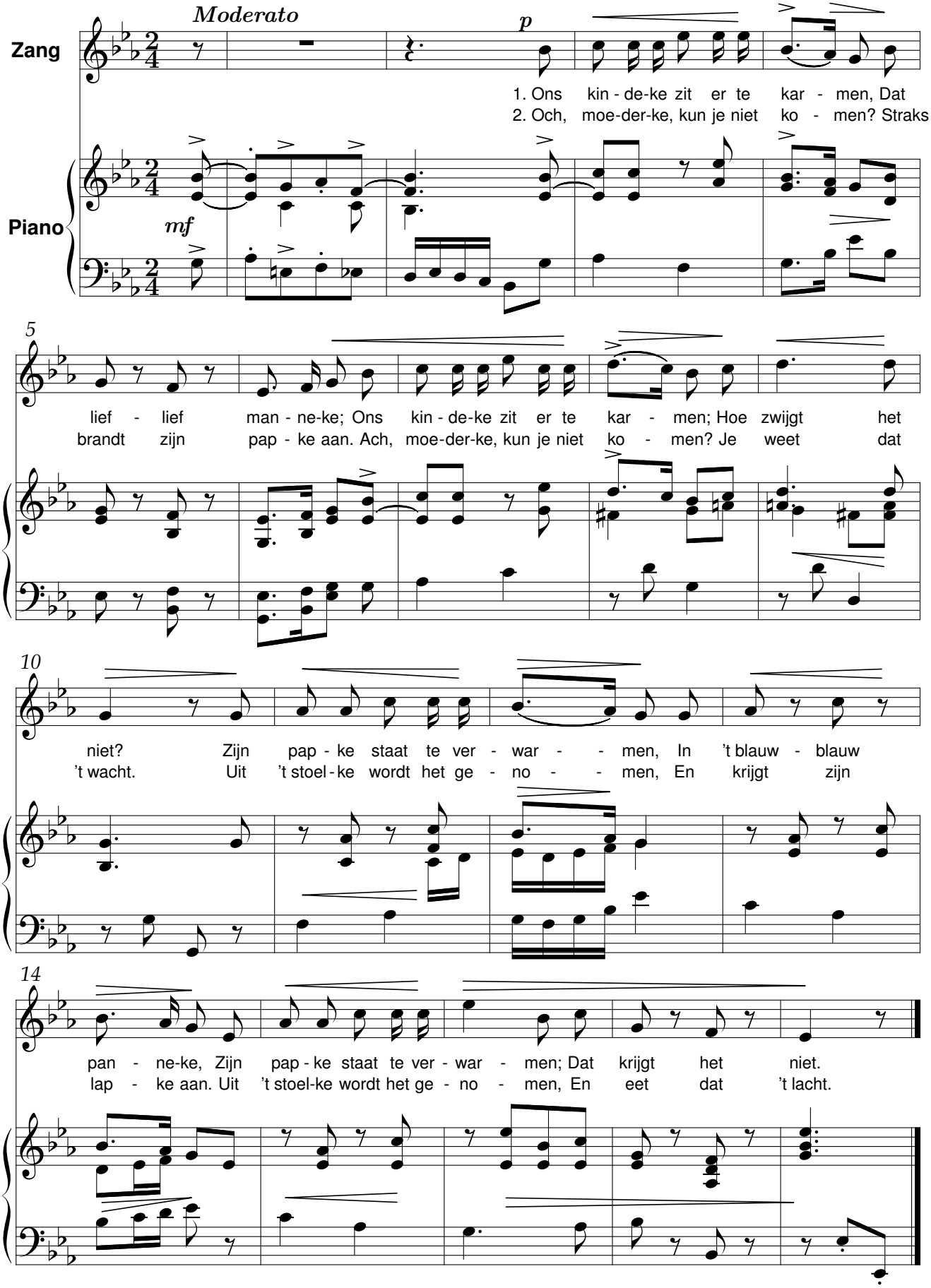

De lente komt

René De Clercq (1877-1932) H.J. den Hertog (1872-1952)

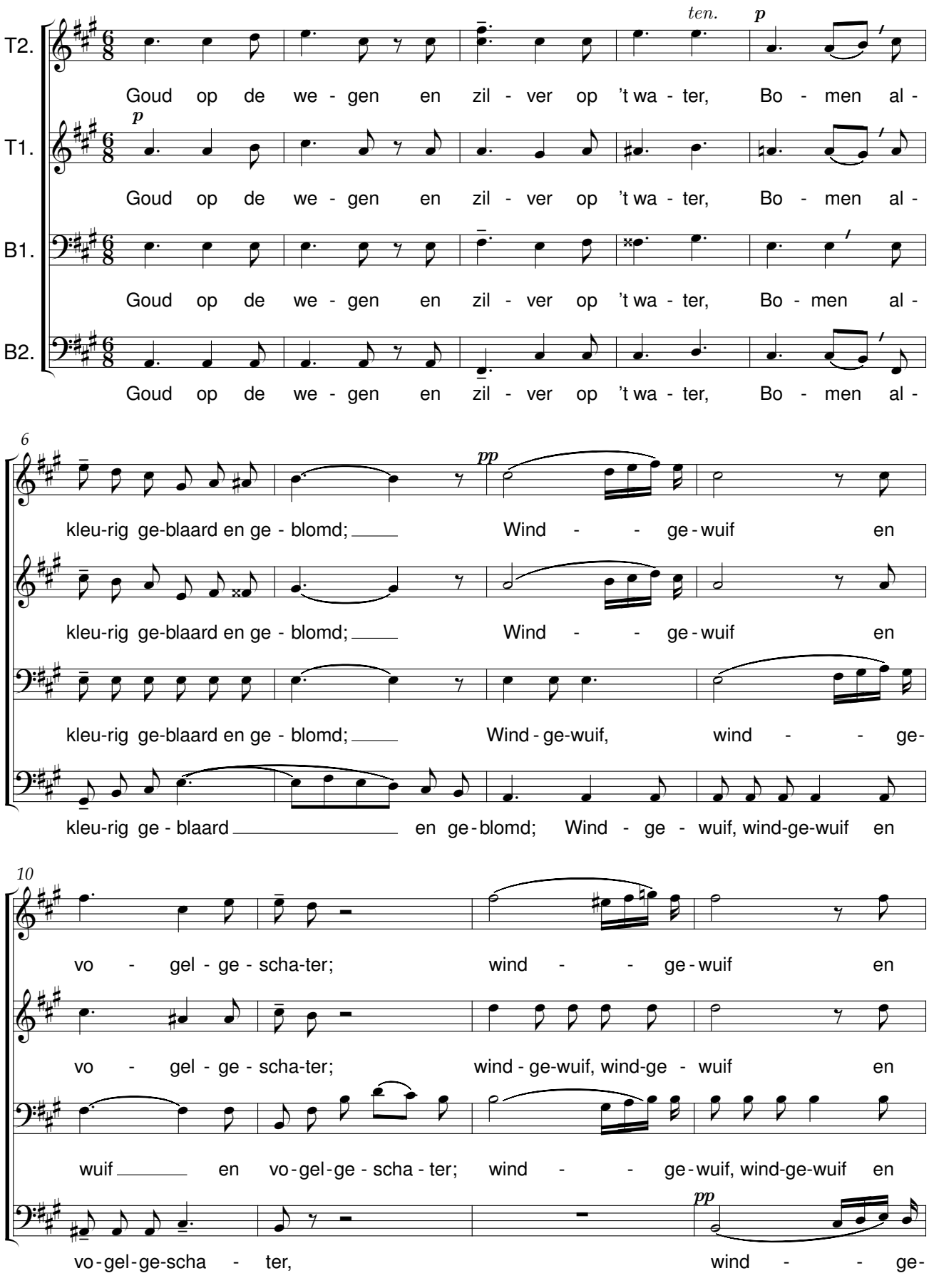

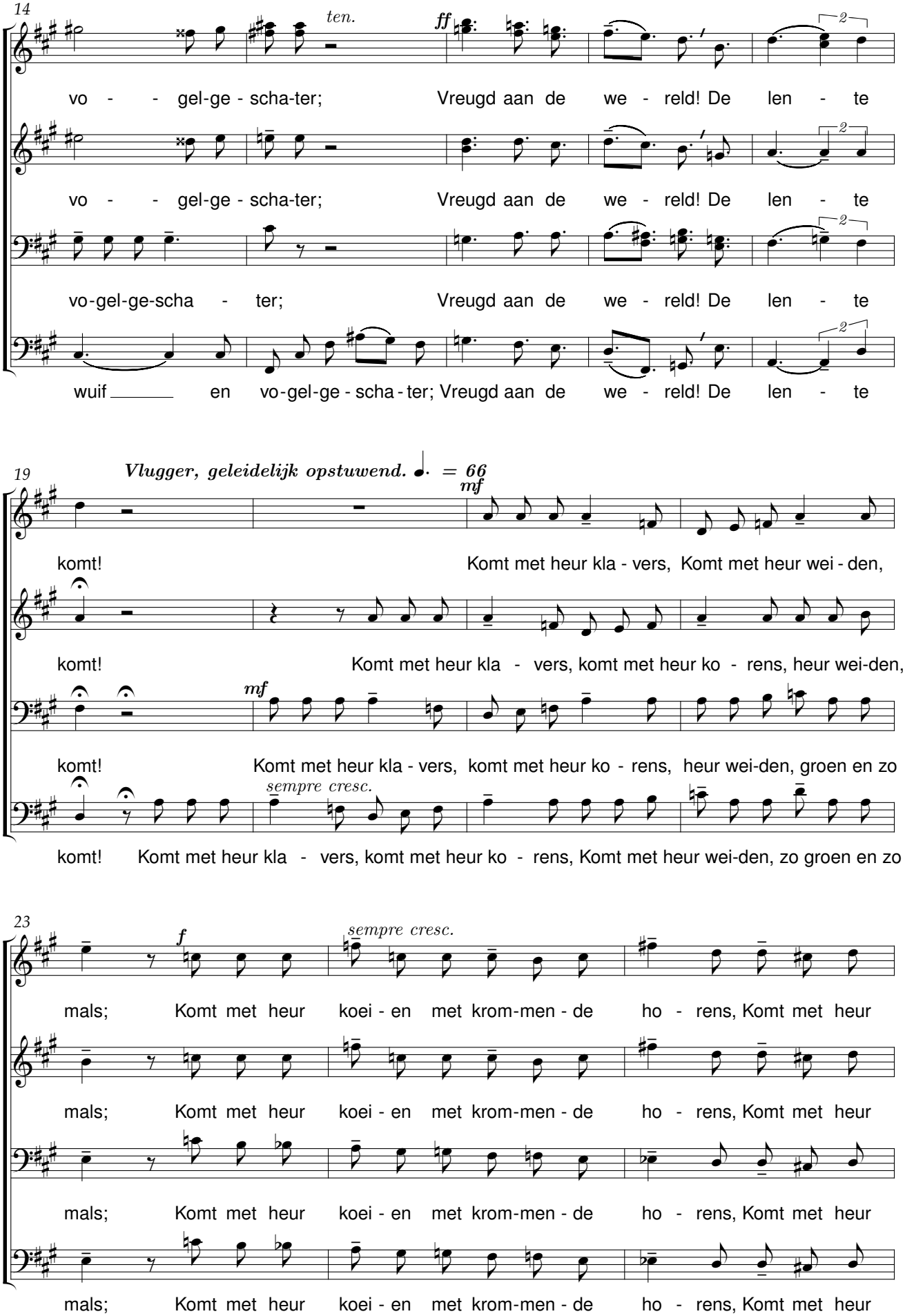
14
ten.
ff
vo - - gel-ge - scha-ter; Vreugd aan de we - reld! De len - te
vo - - gel-ge - scha-ter; Vreugd aan de we - reld! De len - te
vo-gel-ge-scha - ter; Vreugd aan de we - reld! De len - te
wuif en vo-gel-ge - scha - ter; Vreugd aan de we - reld! De len - te
19
Vlugger, geleidelijk opstuwend. ♩. = 66
mf
komt! Komt met heur kla - vers, Komt met heur wei - den,
komt! Komt met heur kla - vers, komt met heur ko - rens, heur wei-den,
mf
komt! Komt met heur kla - vers, komt met heur ko - rens, heur wei-den, groen en zo
sempre cresc.
komt! Komt met heur kla - vers, komt met heur ko - rens, Komt met heur wei-den, zo groen en zo
23
f
sempre cresc.
mals; Komt met heur koei - en met krom-men - de ho - rens, Komt met heur
mals; Komt met heur koei - en met krom-men - de ho - rens, Komt met heur
mals; Komt met heur koei - en met krom-men - de ho - rens, Komt met heur
mals; Komt met heur koei - en met krom-men - de ho - rens, Komt met heur

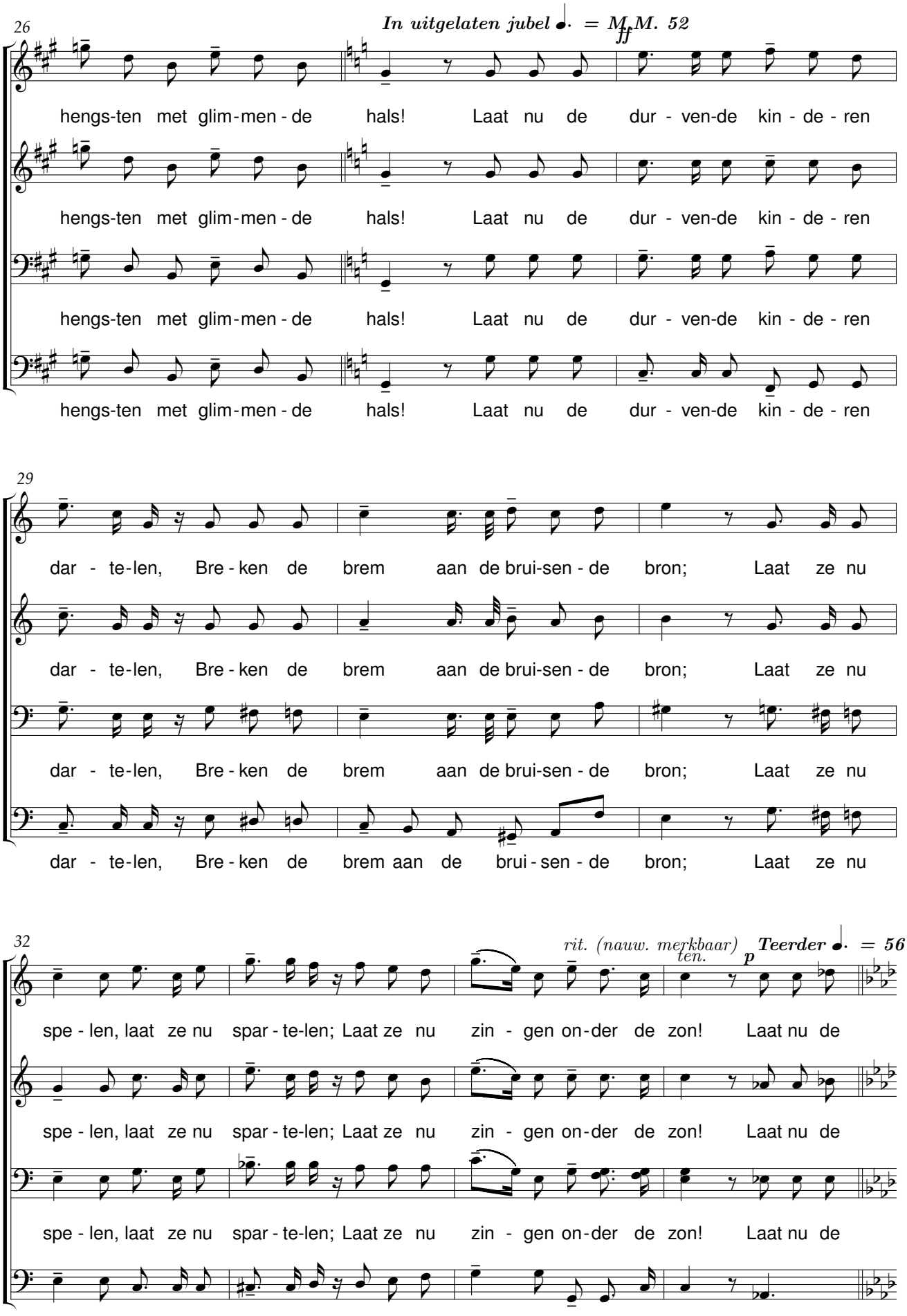
26
In uitgelaten jubel ♩. = M.M. 52
ff
hengs-ten met glim-men-de hals! Laat nu de dur-ven-de kin-de-ren
hengs-ten met glim-men-de hals! Laat nu de dur-ven-de kin-de-ren
hengs-ten met glim-men-de hals! Laat nu de dur-ven-de kin-de-ren
hengs-ten met glim-men-de hals! Laat nu de dur-ven-de kin-de-ren
29
dar-te-len, Bre-ken de brem aan de brui-sen-de bron; Laat ze nu
dar-te-len, Bre-ken de brem aan de brui-sen-de bron; Laat ze nu
dar-te-len, Bre-ken de brem aan de brui-sen-de bron; Laat ze nu
dar-te-len, Bre-ken de brem aan de brui-sen-de bron; Laat ze nu
32
rit. (nauw. merkbaar)
ten.
p
Teerder ♩. = 56
spe-len, laat ze nu spar-te-len; Laat ze nu zin-gen on-der de zon! Laat nu de
spe-len, laat ze nu spar-te-len; Laat ze nu zin-gen on-der de zon! Laat nu de
spe-len, laat ze nu spar-te-len; Laat ze nu zin-gen on-der de zon! Laat nu de
spe-len, laat ze nu spar-te-len; Laat ze nu zin-gen on-der de zon! Laat

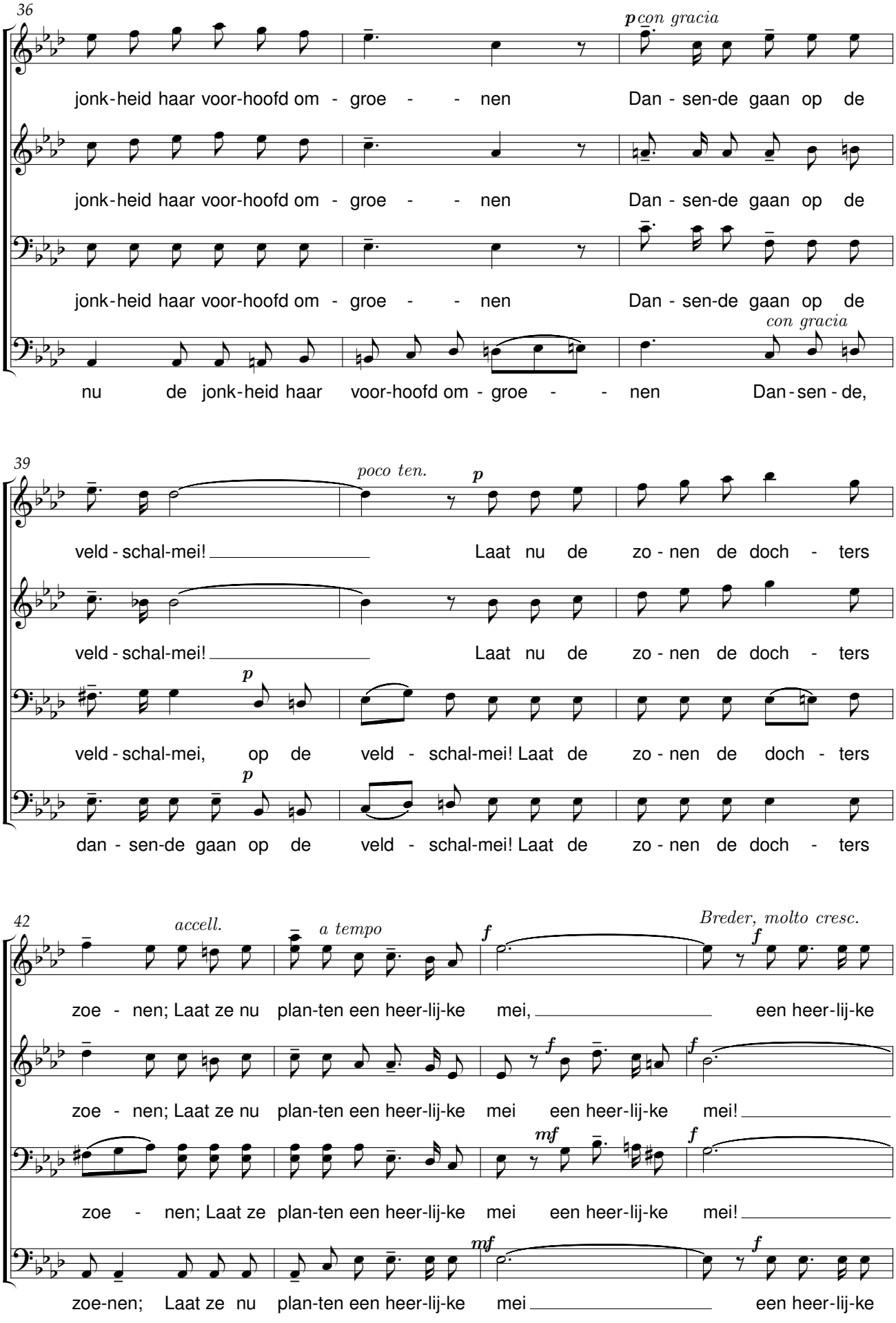
36
p con gracia
jonk-heid haar voor-hoofd om - groe - - nen Dan - sen-de gaan op de
jonk-heid haar voor-hoofd om - groe - - nen Dan - sen-de gaan op de
jonk-heid haar voor-hoofd om - groe - - nen Dan - sen-de gaan op de
con gracia
nu de jonk-heid haar voor-hoofd om - groe - - nen Dan - sen - de,
39
poco ten.
p
veld - schal-mei! Laat nu de zo - nen de doch - ters
veld - schal-mei! Laat nu de zo - nen de doch - ters
p
veld - schal-mei, op de veld - schal-mei! Laat de zo - nen de doch - ters
p
dan - sen-de gaan op de veld - schal-mei! Laat de zo - nen de doch - ters
42
accell.
a tempo
f
Breder, molto cresc.
f
zoe - nen; Laat ze nu plan-ten een heer-lij-ke mei, een heer-lij-ke
f
f
zoe - nen; Laat ze nu plan-ten een heer-lij-ke mei een heer-lij-ke mei!
mf
f
zoe - nen; Laat ze plan-ten een heer-lij-ke mei een heer-lij-ke mei!
mf
f
zoe-nen; Laat ze nu plan-ten een heer-lij-ke mei een heer-lij-ke

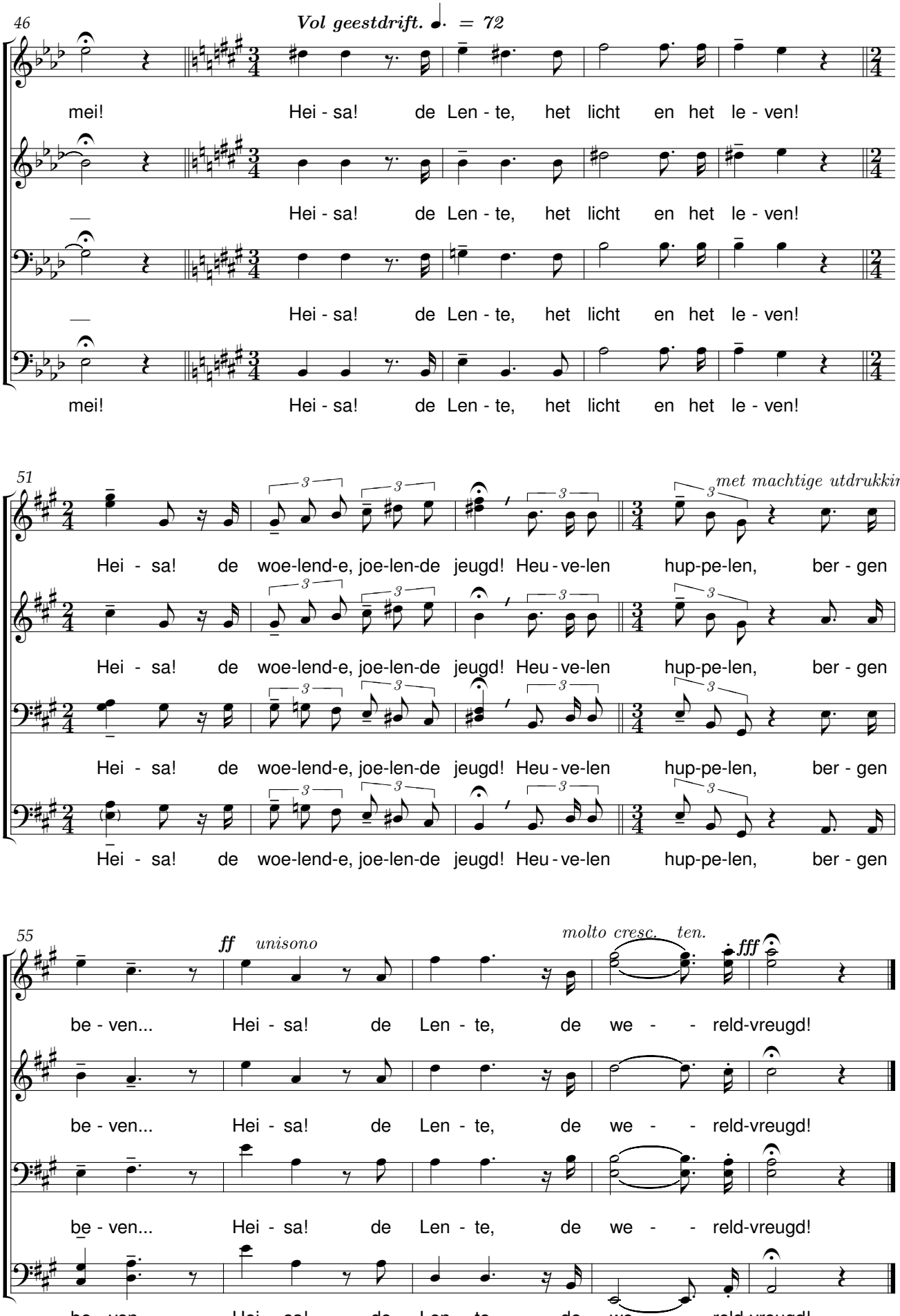
46
Vol geestdrift. ♩. = 72
mei! Hei - sa! de Len - te, het licht en het le - ven!
Hei - sa! de Len - te, het licht en het le - ven!
Hei - sa! de Len - te, het licht en het le - ven!
mei! Hei - sa! de Len - te, het licht en het le - ven!
51
met machtige utdrukking.
Hei - sa! de woe-lend-e, joe-len-de jeugd! Heu - ve-len hup-pe-len, ber - gen
Hei - sa! de woe-lend-e, joe-len-de jeugd! Heu - ve-len hup-pe-len, ber - gen
Hei - sa! de woe-lend-e, joe-len-de jeugd! Heu - ve-len hup-pe-len, ber - gen
Hei - sa! de woe-lend-e, joe-len-de jeugd! Heu - ve-len hup-pe-len, ber - gen
55
ff unisono
molto cresc. ten.
fff
be - ven... Hei - sa! de Len - te, de we - - reld-vreugd!
be - ven... Hei - sa! de Len - te, de we - - reld-vreugd!
be - ven... Hei - sa! de Len - te, de we - - reld-vreugd!
be - ven... Hei - sa! de Len - te, de we - - reld-vreugd!

Liederen, leeft

René De Clercq (1877-1932) H.J. den Hertog (1872-1952)

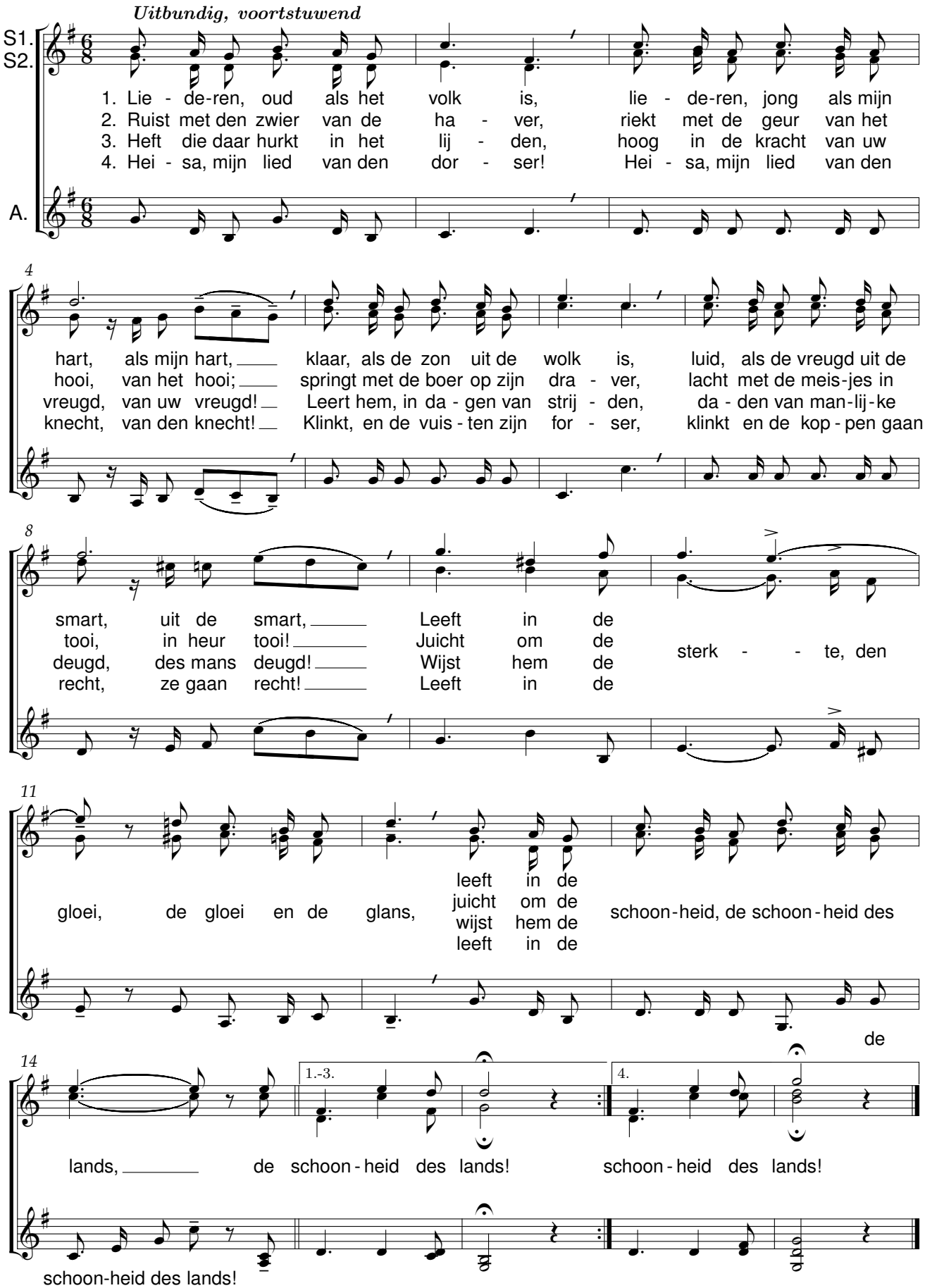

Adeste

René De Clercq (1877-1932) — Otto de Nobel (1867-1950)

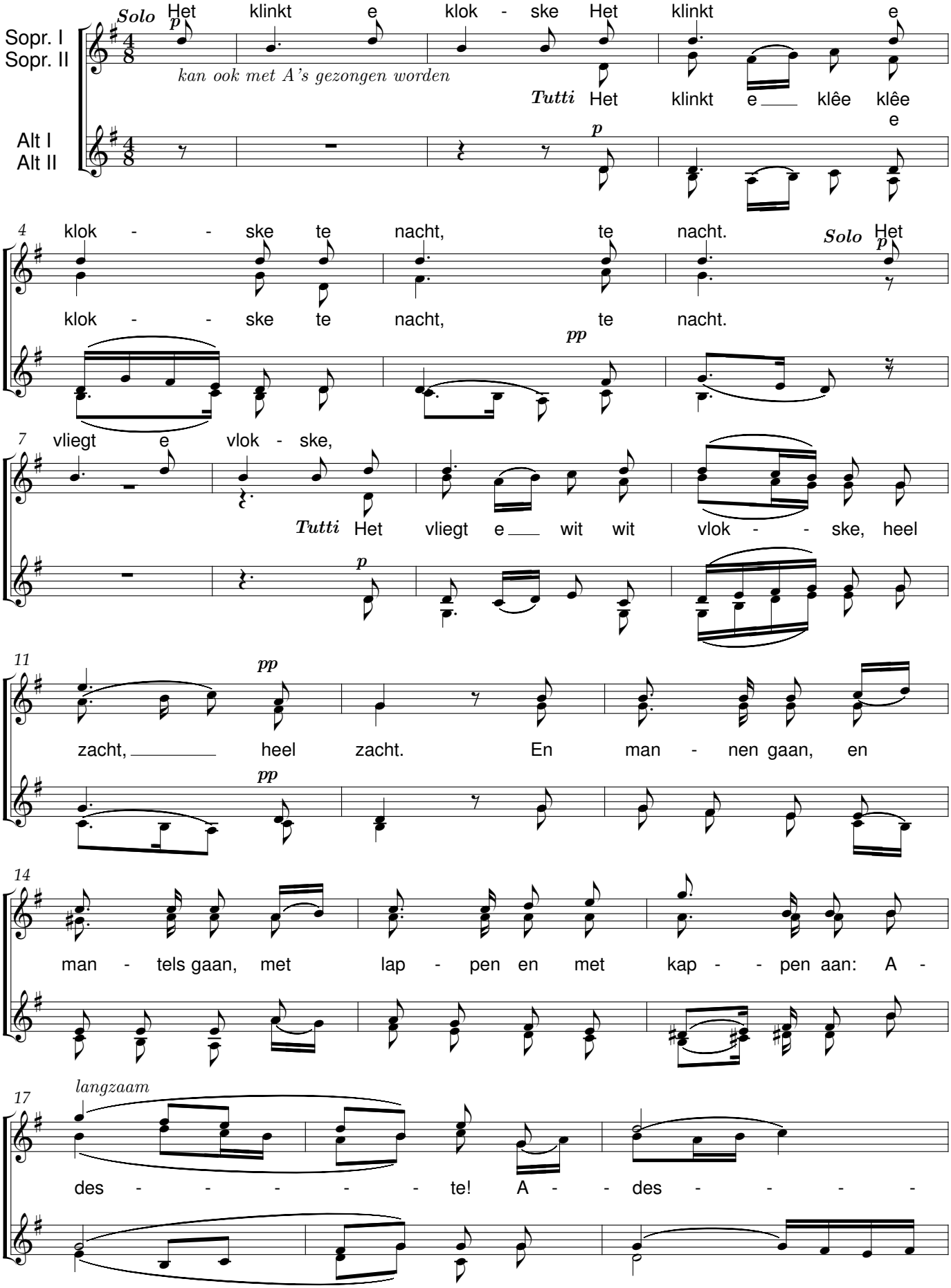

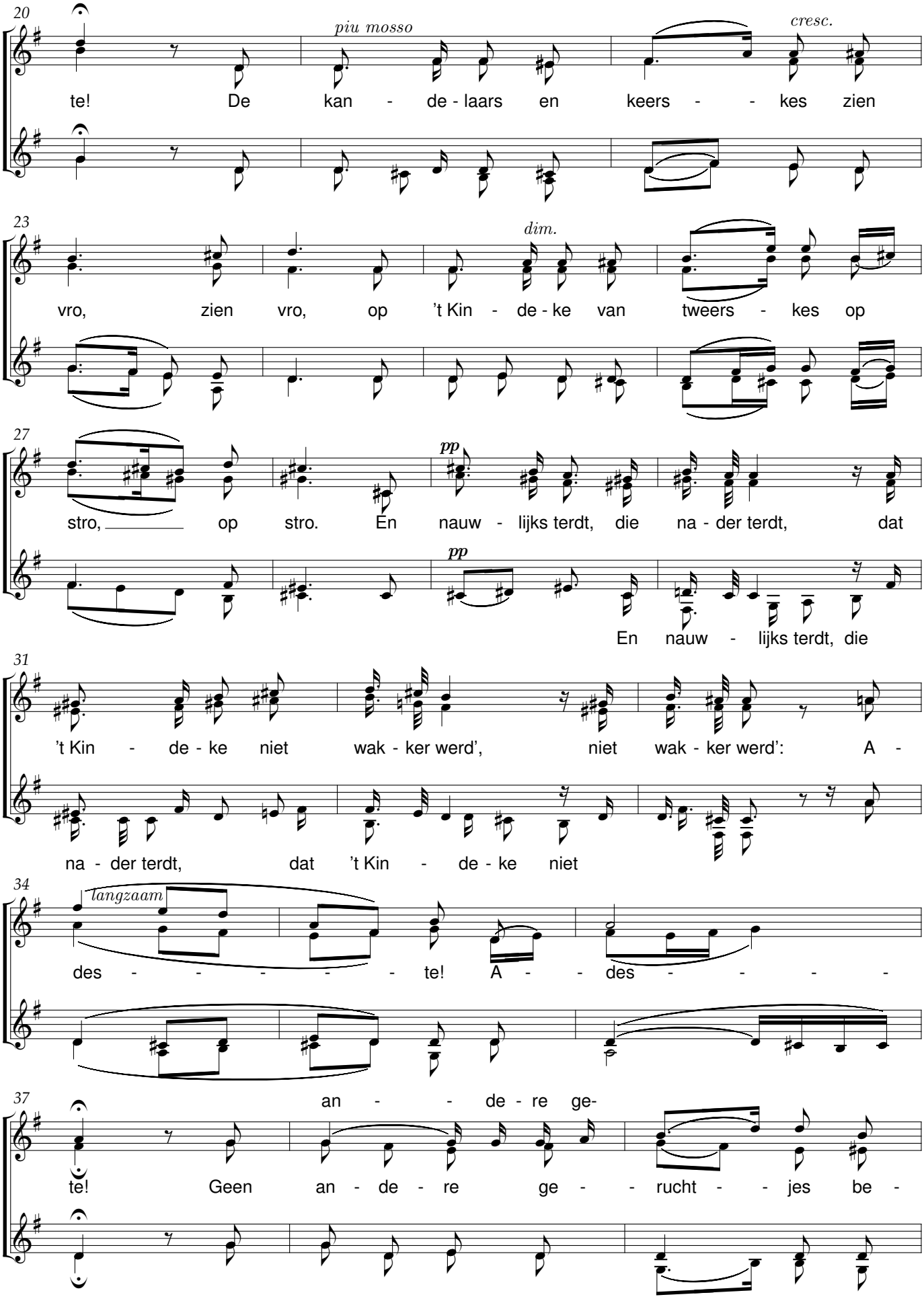
20
piu mosso
cresc.
te! De kan - de - laars en keers - - kes zien
23
dim.
vro, zien vro, op 't Kin - de - ke van tweers - kes op
27
pp
stro, op stro. En nauw - lijks terdt, die na - der terdt, dat
pp
En nauw - lijks terdt, die
31
't Kin - de - ke niet wak - ker werd', niet wak - ker werd': A -
na - der terdt, dat 't Kin - de - ke niet
34
langzaam
des - - - - - - te! A - - des - - - - -
37
an - - de - re ge-
te! Geen an - de - re ge - - rucht - - jes be -

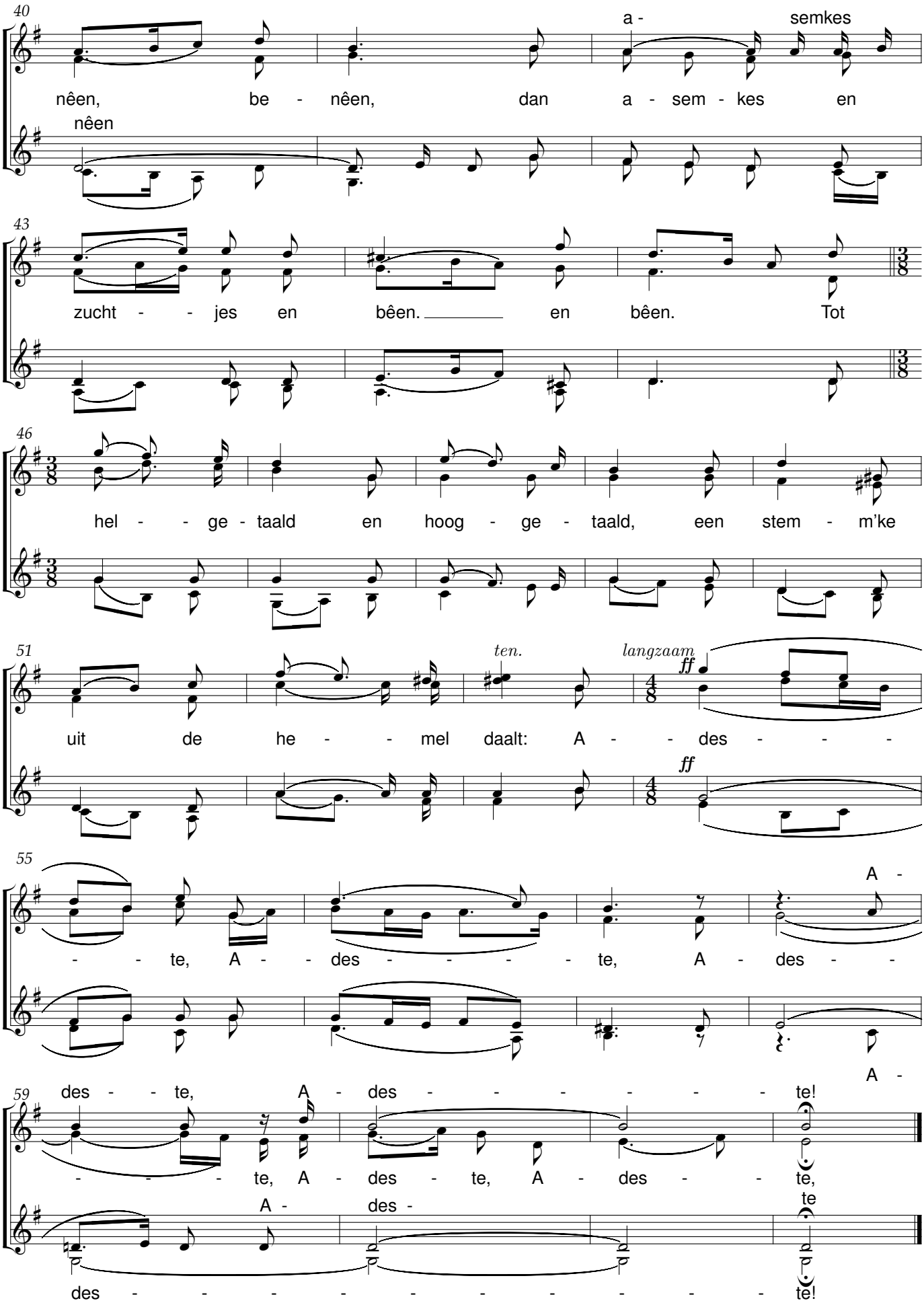
40
nêen, be - nêen, dan a - sem - kes en
a - semkes
nêen
43
zucht - - jes en bêen. en bêen. Tot
46
hel - - ge - taald en hoog - ge - taald, een stem - m'ke
51
uit de he - - mel daalt: A - - des - - -
ten.
langzaam
ff
ff
55
- - te, A - - des - - - - te, A - des - -
A -
A -
59
des - - te, A - des - - - - - - te!
- - - - te, A - des - te, A - des - - te,
A - des - te
des - - - - - - - - - te!

Adeste

René De Clercq (1877-1932) Otto de Nobel (1867-1950)

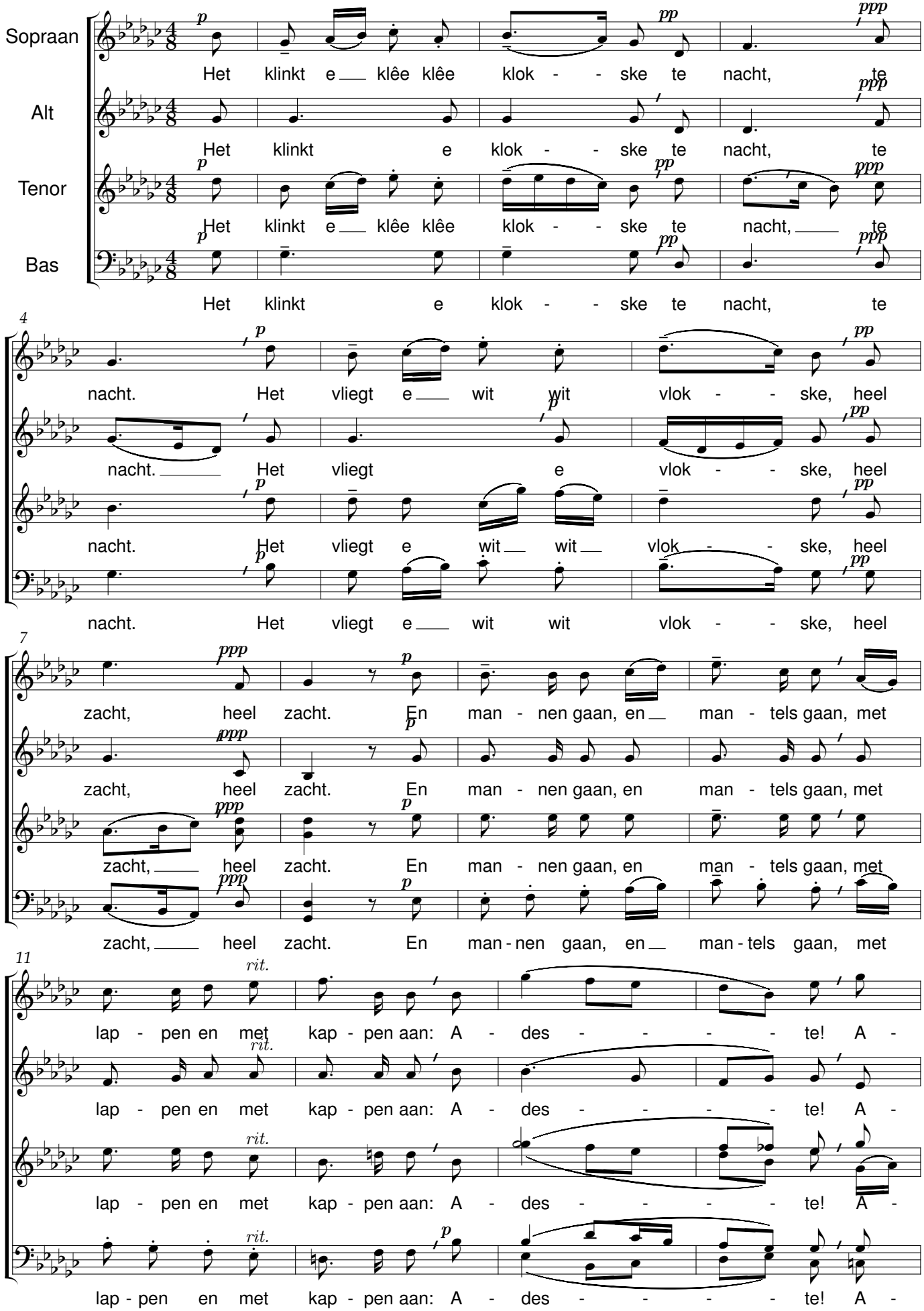

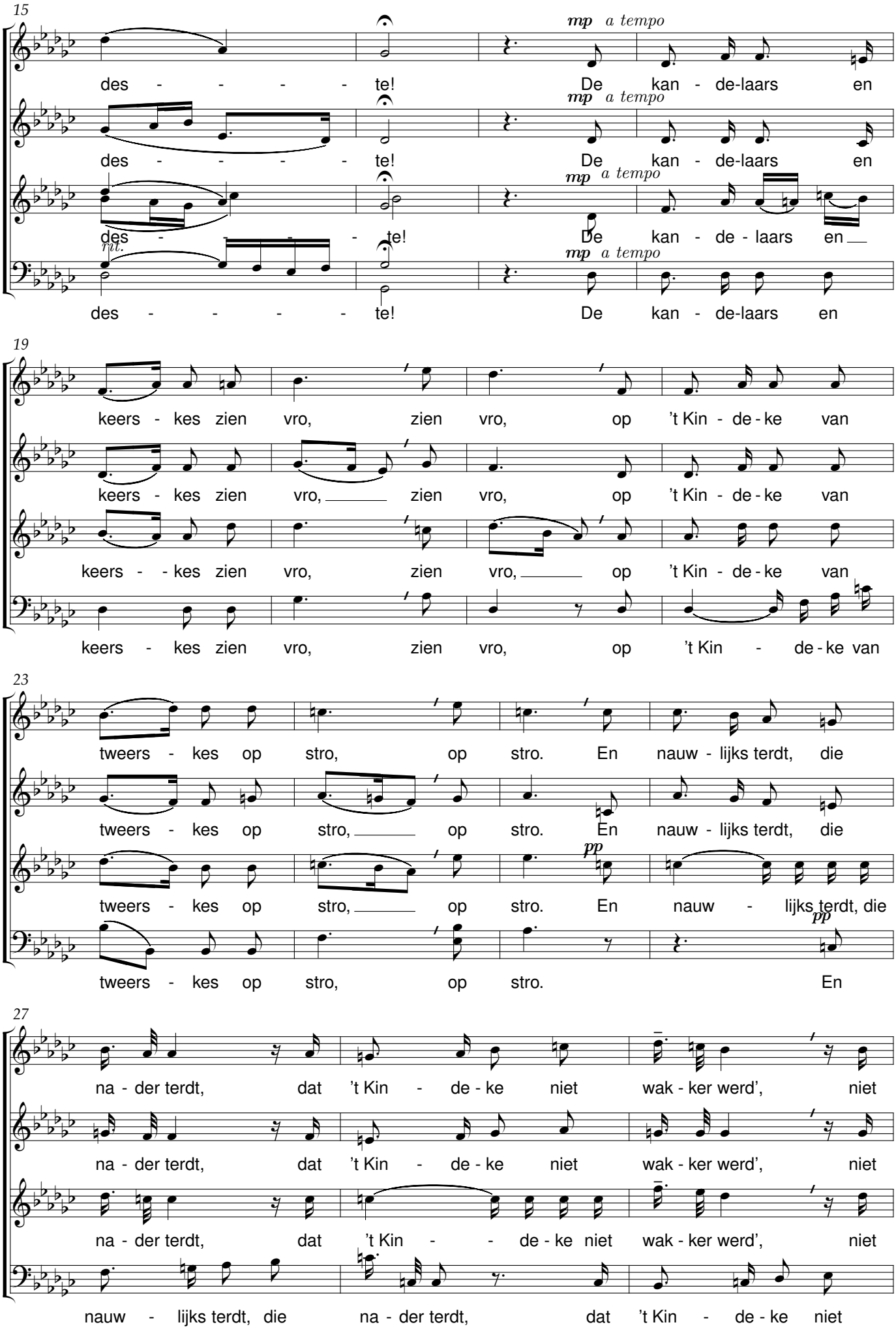
15
des - - - - - te!
De kan - de-laars en
mp a tempo
rit.
19
keers - kes zien vro, zien vro, op 't Kin - de - ke van
23
tweers - kes op stro, op stro. En nauw - lijks terdt, die
pp
27
na - der terdt, dat 't Kin - de - ke niet wak - ker werd', niet
nauw - lijks terdt, die na - der terdt, dat 't Kin - de - ke niet

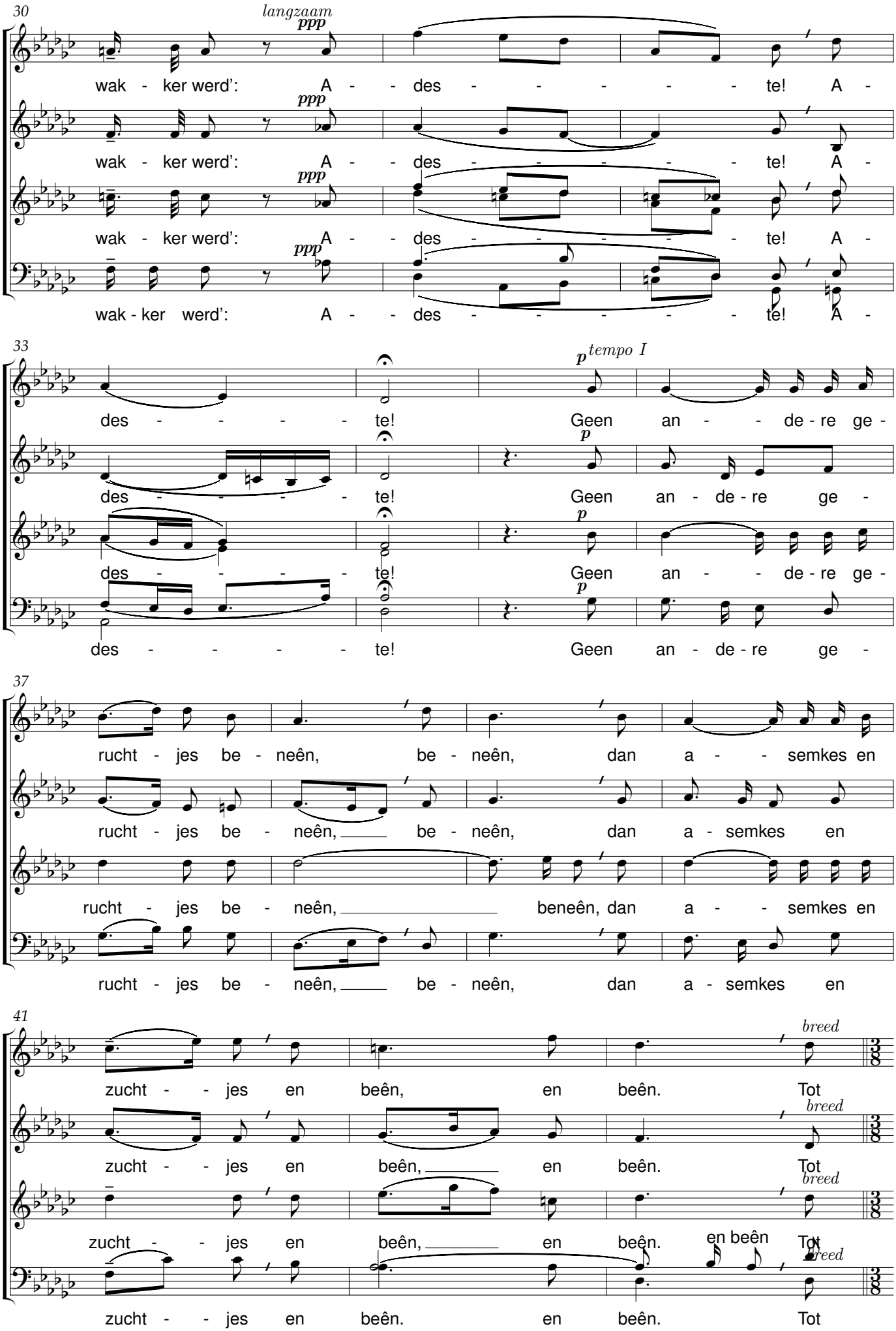
30
langzaam
ppp
wak - ker werd': A - - des - - - - - te! A -
wak - ker werd': A - - des - - - - - te! A -
wak - ker werd': A - - des - - - - - te! A -
wak - ker werd': A - - des - - - - - te! A -
33
des - - - - - te! Geen an - - de - re ge -
des - - - - te! Geen an - de - re ge -
des - - - - te! Geen an - - de - re ge -
des - - - - - te! Geen an - de - re ge -
p
tempo I
37
rucht - jes be - neên, be - neên, dan a - - semkes en
rucht - jes be - neên, be - neên, dan a - semkes en
rucht - jes be - neên, beneên, dan a - - semkes en
rucht - jes be - neên, be - neên, dan a - semkes en
41
breed
zucht - - jes en beên, en beên. Tot
zucht - - jes en beên, en beên. Tot
zucht - - jes en beên, en beên. en beên Tot
zucht - - jes en beên. en beên. Tot

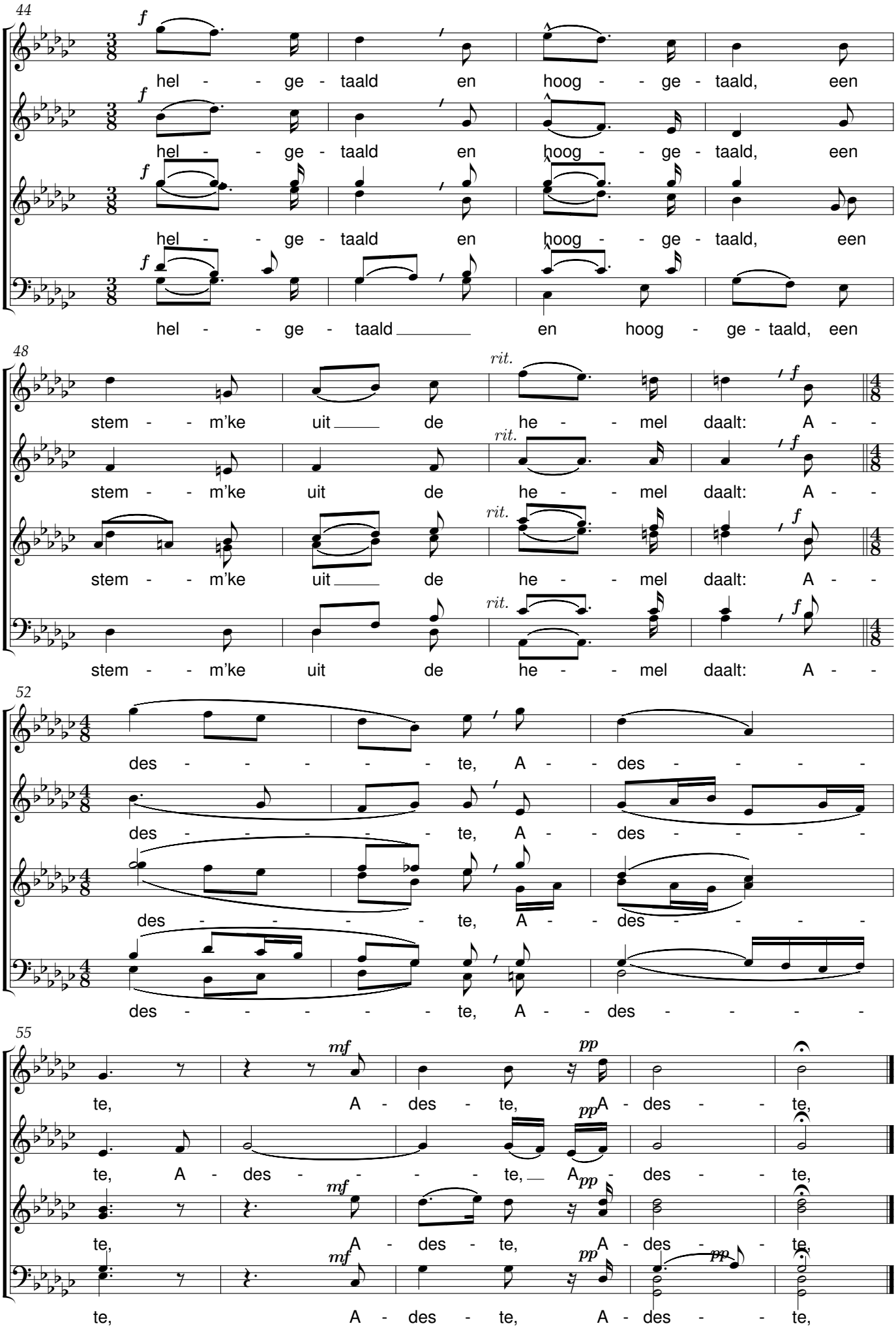
44
f
hel - - ge - taald en hoog - - ge - taald, een
hel - - ge - taald en hoog - - ge - taald, een
hel - - ge - taald en hoog - - ge - taald, een
hel - - ge - taald en hoog - ge - taald, een
48
rit.
f
stem - - m'ke uit de he - - mel daalt: A - -
stem - - m'ke uit de he - - mel daalt: A - -
stem - - m'ke uit de he - - mel daalt: A - -
stem - - m'ke uit de he - - mel daalt: A - -
52
des - - - - - te, A - - des - - - -
des - - - - - te, A - - des - - - -
des - - - - - te, A - - des - - - -
des - - - - - te, A - - des - - - -
55
mf
pp
te, A - des - te, A - des - te,
te, A - des - - - - te, A - des - te,
te, A - des - te, A - des - te,
te, A - des - te, A - des - te,

Het lied van de arbeid

René De Clercq (1877-1932) Otto de Nobel (1867-1950)

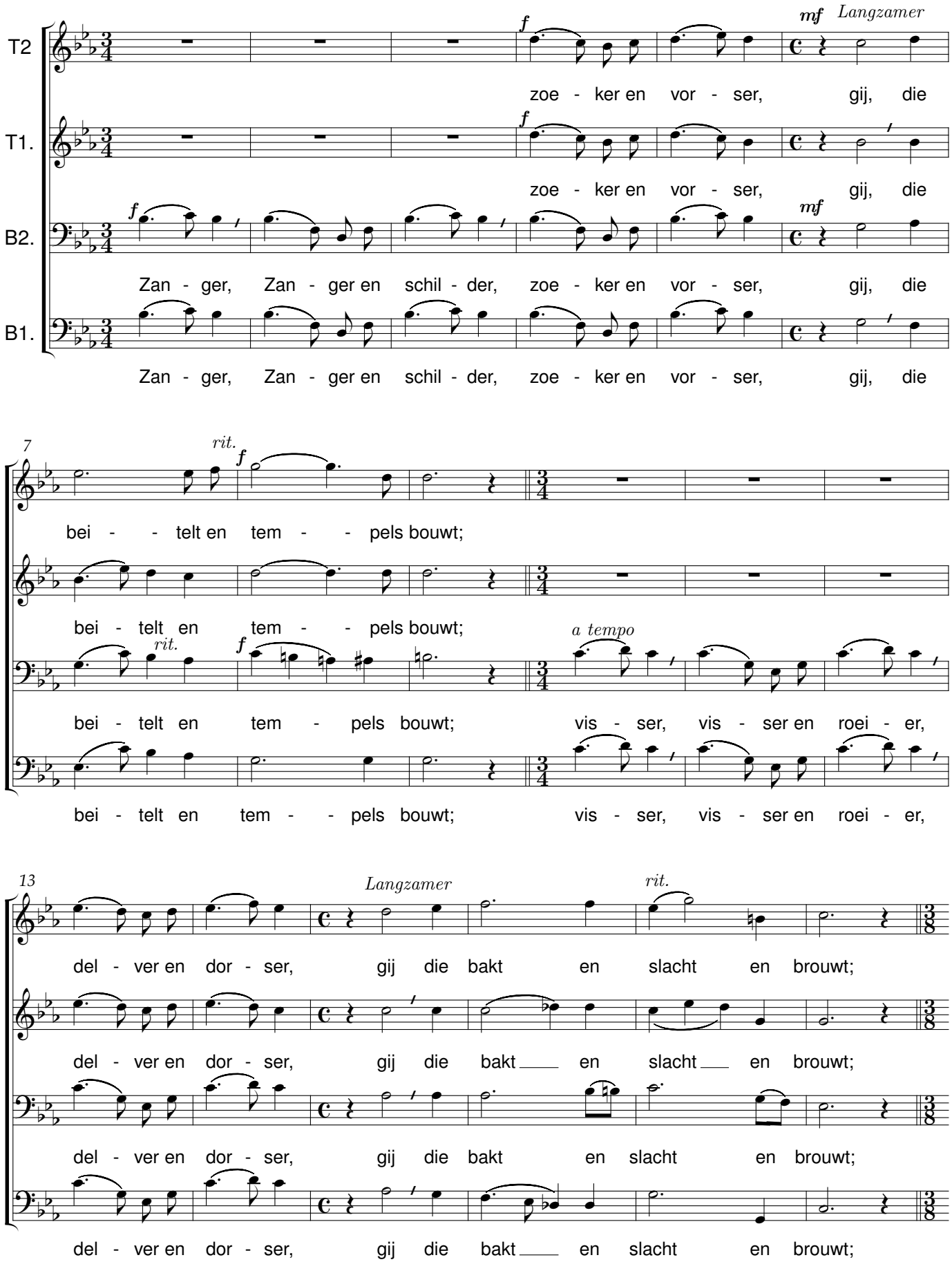

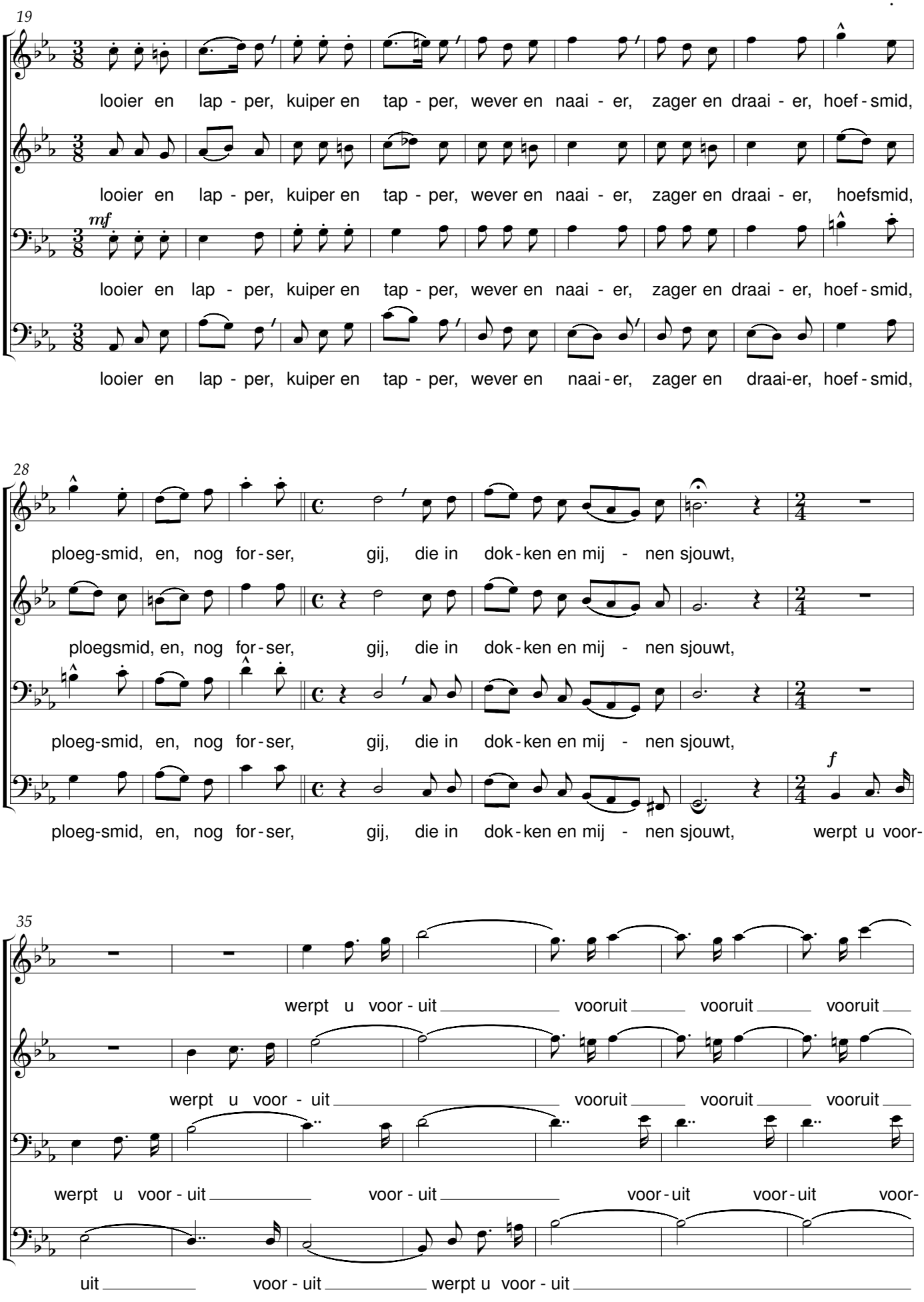
19
looier en lap - per, kuiper en tap - per, wever en naai - er, zager en draai - er, hoef - smid,
looier en lap - per, kuiper en tap - per, wever en naai - er, zager en draai - er, hoefsmid,
mf
looier en lap - per, kuiper en tap - per, wever en naai - er, zager en draai - er, hoef - smid,
looier en lap - per, kuiper en tap - per, wever en naai-er, zager en draai-er, hoef - smid,
28
ploeg-smid, en, nog for - ser, gij, die in dok - ken en mij - nen sjouwt,
ploegsmid, en, nog for - ser, gij, die in dok - ken en mij - nen sjouwt,
ploeg-smid, en, nog for - ser, gij, die in dok - ken en mij - nen sjouwt,
ploeg-smid, en, nog for - ser, gij, die in dok - ken en mij - nen sjouwt,
f
werpt u voor-
35
werpt u voor - uit vooruit vooruit vooruit
werpt u voor - uit vooruit vooruit vooruit
werpt u voor - uit voor - uit voor - uit voor - uit voor-
uit voor - uit werpt u voor - uit

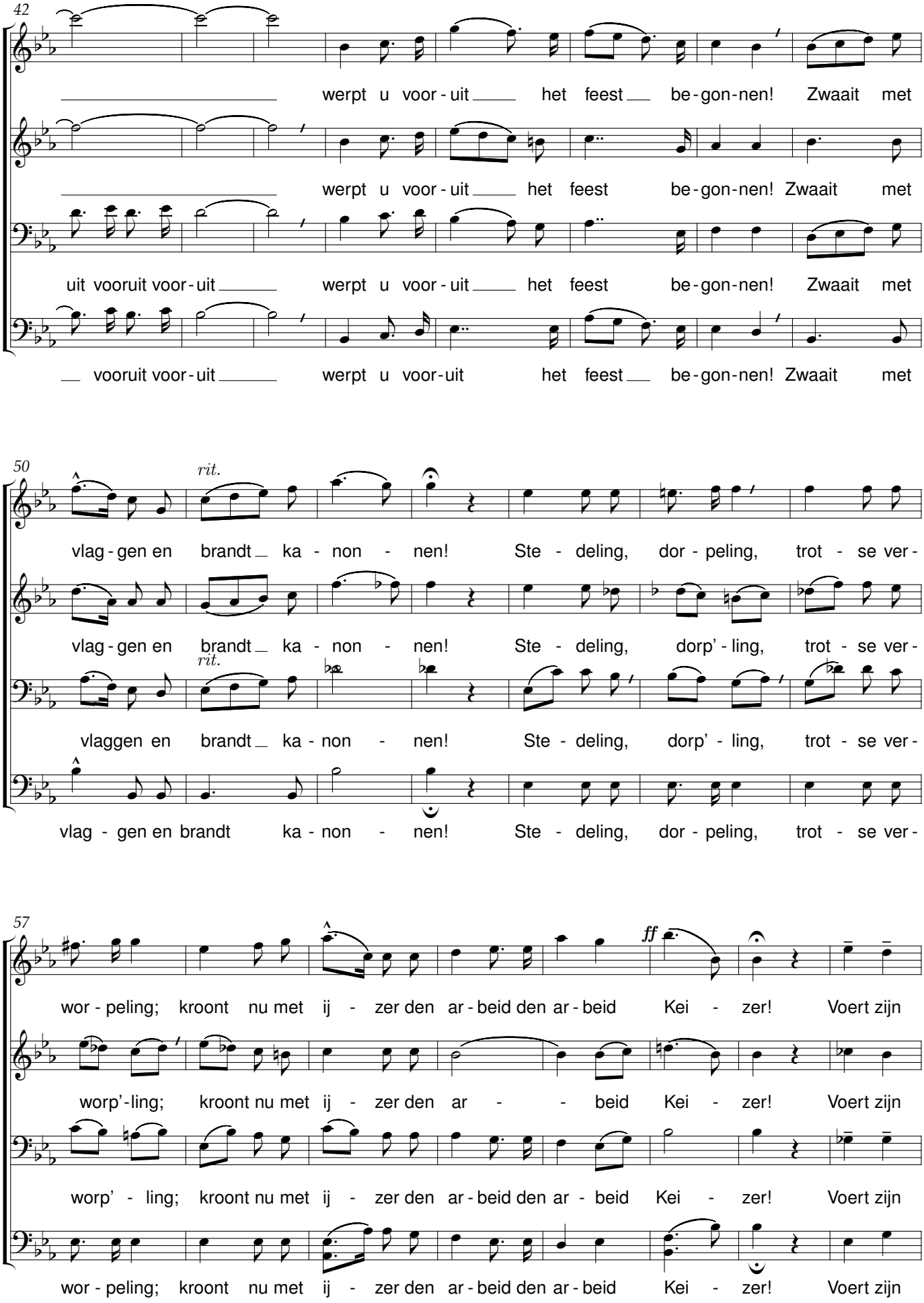
42
werpt u voor - uit het feest be - gon - nen! Zwaait met
werpt u voor - uit het feest be - gon - nen! Zwaait met
uit vooruit voor - uit werpt u voor - uit het feest be - gon - nen! Zwaait met
vooruit voor - uit werpt u voor - uit het feest be - gon - nen! Zwaait met
50
rit.
vlag - gen en brandt ka - non - nen! Ste - deling, dor - peling, trot - se ver -
vlag - gen en brandt ka - non - nen! Ste - deling, dorp' - ling, trot - se ver -
rit.
vlaggen en brandt ka - non - nen! Ste - deling, dorp' - ling, trot - se ver -
vlag - gen en brandt ka - non - nen! Ste - deling, dor - peling, trot - se ver -
57
ff
wor - peling; kroont nu met ij - zer den ar - beid den ar - beid Kei - zer! Voert zijn
worp' - ling; kroont nu met ij - zer den ar - - beid Kei - zer! Voert zijn
worp' - ling; kroont nu met ij - zer den ar - beid den ar - beid Kei - zer! Voert zijn
wor - peling; kroont nu met ij - zer den ar - beid den ar - beid Kei - zer! Voert zijn

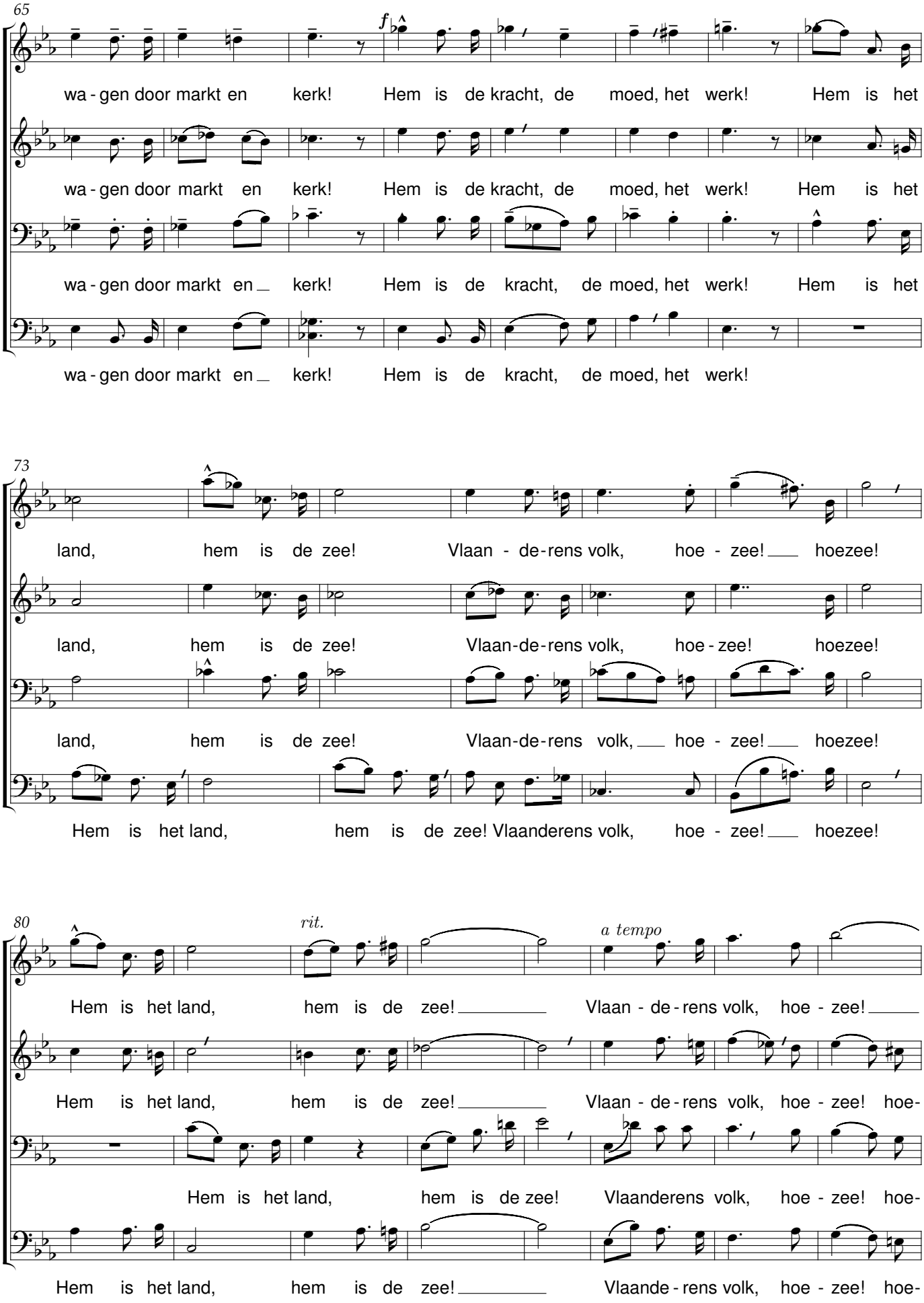
65
f
wa - gen door markt en kerk! Hem is de kracht, de moed, het werk! Hem is het
wa - gen door markt en kerk! Hem is de kracht, de moed, het werk! Hem is het
wa - gen door markt en kerk! Hem is de kracht, de moed, het werk! Hem is het
wa - gen door markt en kerk! Hem is de kracht, de moed, het werk!
73
land, hem is de zee! Vlaan - de - rens volk, hoe - zee! hoezee!
land, hem is de zee! Vlaan-de-rens volk, hoe - zee! hoezee!
land, hem is de zee! Vlaan-de-rens volk, hoe - zee! hoezee!
Hem is het land, hem is de zee! Vlaanderens volk, hoe - zee! hoezee!
80
rit.
a tempo
Hem is het land, hem is de zee! Vlaan - de - rens volk, hoe - zee!
Hem is het land, hem is de zee! Vlaan - de - rens volk, hoe - zee! hoe-
Hem is het land, hem is de zee! Vlaanderens volk, hoe - zee! hoe-
Hem is het land, hem is de zee! Vlaande - rens volk, hoe - zee! hoe-

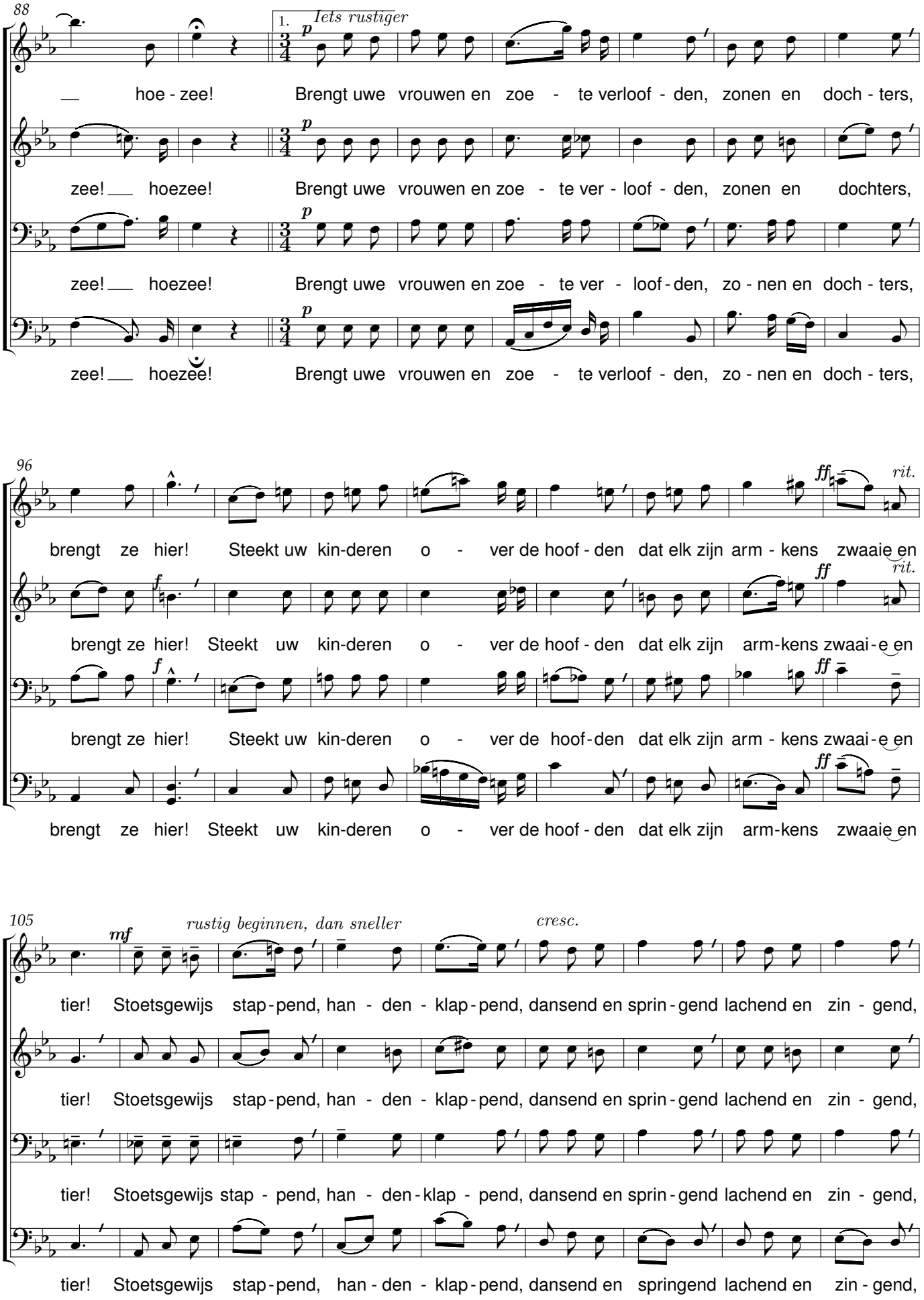
88
1.
Iets rustiger
p
hoe - zee! Brengt uwe vrouwen en zoe - te verloof - den, zonen en doch - ters,
zee! hoezee! Brengt uwe vrouwen en zoe - te ver - loof - den, zonen en dochters,
zee! hoezee! Brengt uwe vrouwen en zoe - te ver - loof - den, zo - nen en doch - ters,
zee! hoezee! Brengt uwe vrouwen en zoe - te verloof - den, zo - nen en doch - ters,
96
ff
rit.
brengt ze hier! Steekt uw kin-deren o - ver de hoof - den dat elk zijn arm - kens zwaaie en
f
brengt ze hier! Steekt uw kin-deren o - ver de hoof - den dat elk zijn arm-kens zwaai - e en
brengt ze hier! Steekt uw kin-deren o - ver de hoof-den dat elk zijn arm - kens zwaai - e en
brengt ze hier! Steekt uw kin-deren o - ver de hoof - den dat elk zijn arm-kens zwaaie en
105
mf
rustig beginnen, dan sneller
cresc.
tier! Stoetsgewijs stap - pend, han - den - klap - pend, dansend en sprin - gend lachend en zin - gend,
tier! Stoetsgewijs stap - pend, han - den - klap - pend, dansend en sprin - gend lachend en zin - gend,
tier! Stoetsgewijs stap - pend, han - den - klap - pend, dansend en sprin - gend lachend en zin - gend,
tier! Stoetsgewijs stap - pend, han - den - klap - pend, dansend en springend lachend en zin - gend,

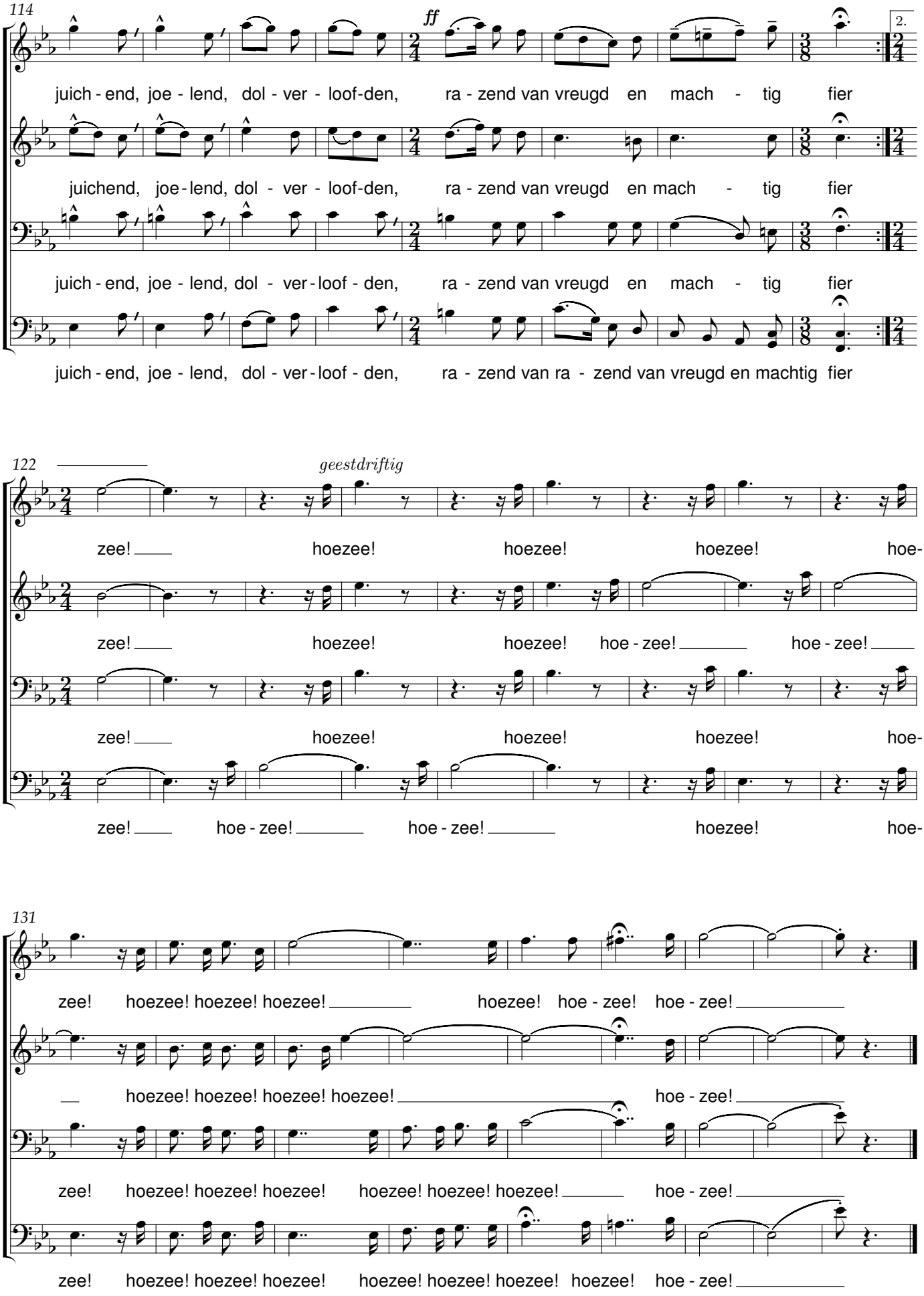
114
ff
2.
juich - end, joe - lend, dol - ver - loof-den, ra - zend van vreugd en mach - tig fier
juichend, joe - lend, dol - ver - loof-den, ra - zend van vreugd en mach - tig fier
juich - end, joe - lend, dol - ver - loof - den, ra - zend van vreugd en mach - tig fier
juich - end, joe - lend, dol - ver - loof - den, ra - zend van ra - zend van vreugd en machtig fier
122
geestdriftig
zee! hoezee! hoezee! hoezee! hoe-
zee! hoezee! hoezee! hoe - zee! hoe - zee!
zee! hoezee! hoezee! hoezee! hoe-
zee! hoe - zee! hoe - zee! hoezee! hoe-
131
zee! hoezee! hoezee! hoezee! hoezee! hoe - zee! hoe - zee!
hoezee! hoezee! hoezee! hoezee! hoe - zee!
zee! hoezee! hoezee! hoezee! hoezee! hoezee! hoezee! hoe - zee!
zee! hoezee! hoezee! hoezee! hoezee! hoezee! hoezee! hoezee! hoe - zee!

Het Eksterjong

René De Clercq (1877-1932)

Maurits Deroo (1902-1988)
Op. 34 Nr. 3

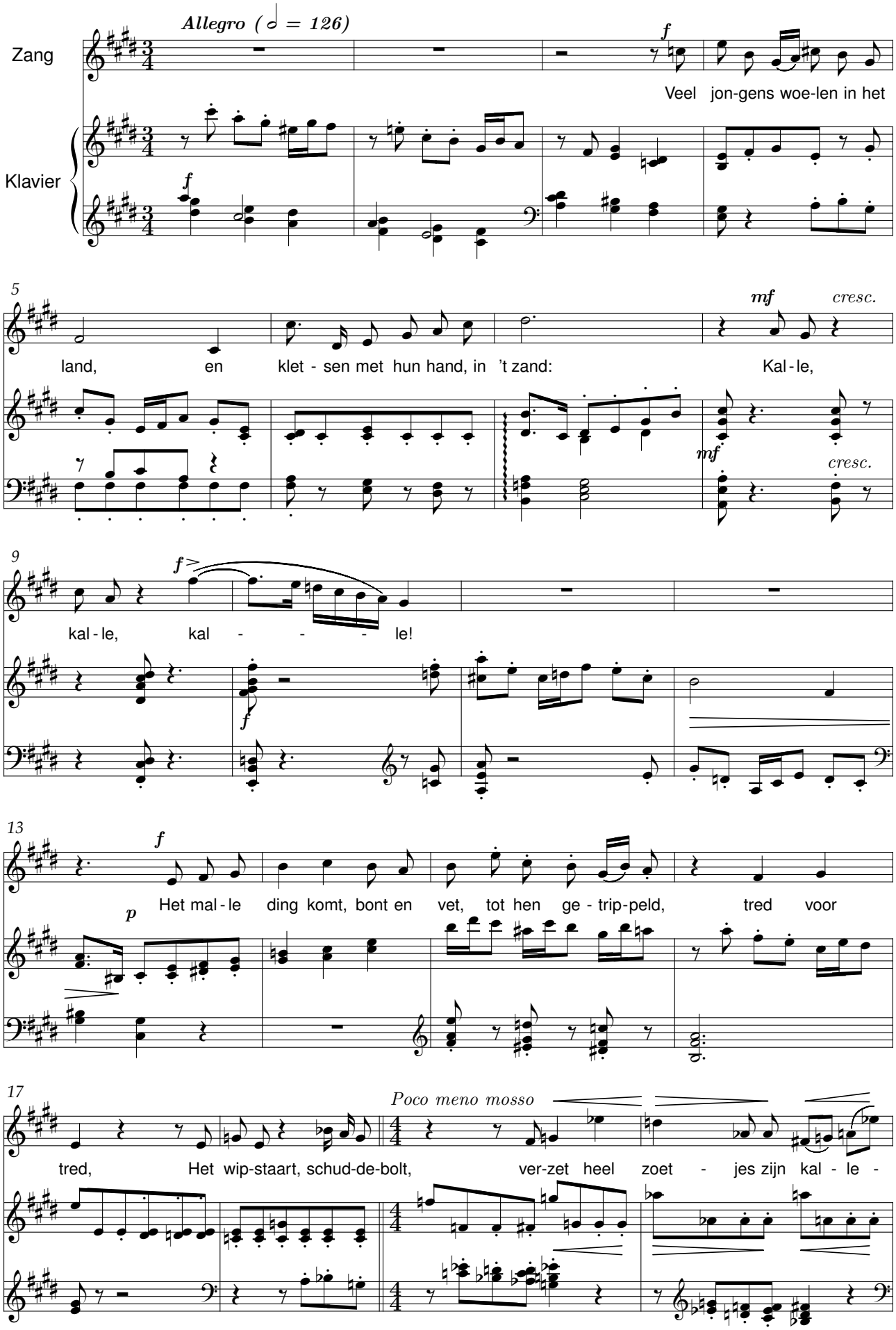

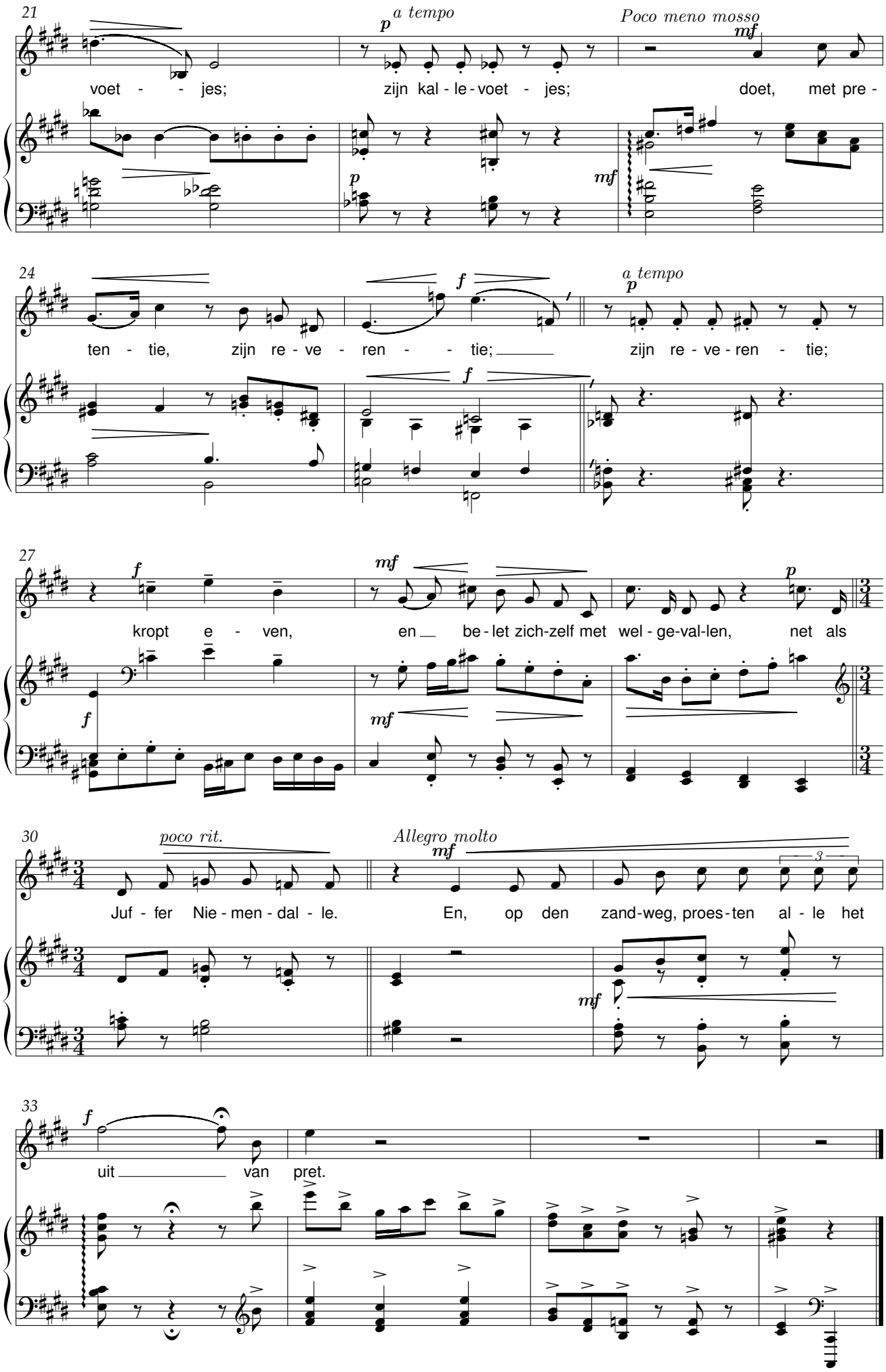
21
a tempo
Poco meno mosso
voet - - jes; zijn kal - le - voet - jes; doet, met pre -
24
a tempo
ten - tie, zijn re - ve - ren - - tie; zijn re - ve - ren - tie;
27
kropt e - ven, en be - let zich-zelf met wel - ge-val-len, net als
30
poco rit.
Allegro molto
Juf - fer Nie - men - dal - le. En, op den zand-weg, proes - ten al - le het
33
uit van pret.

Het Puiteke

René De Clercq (1877-1932) — Maurits Deroo (1902-1988)

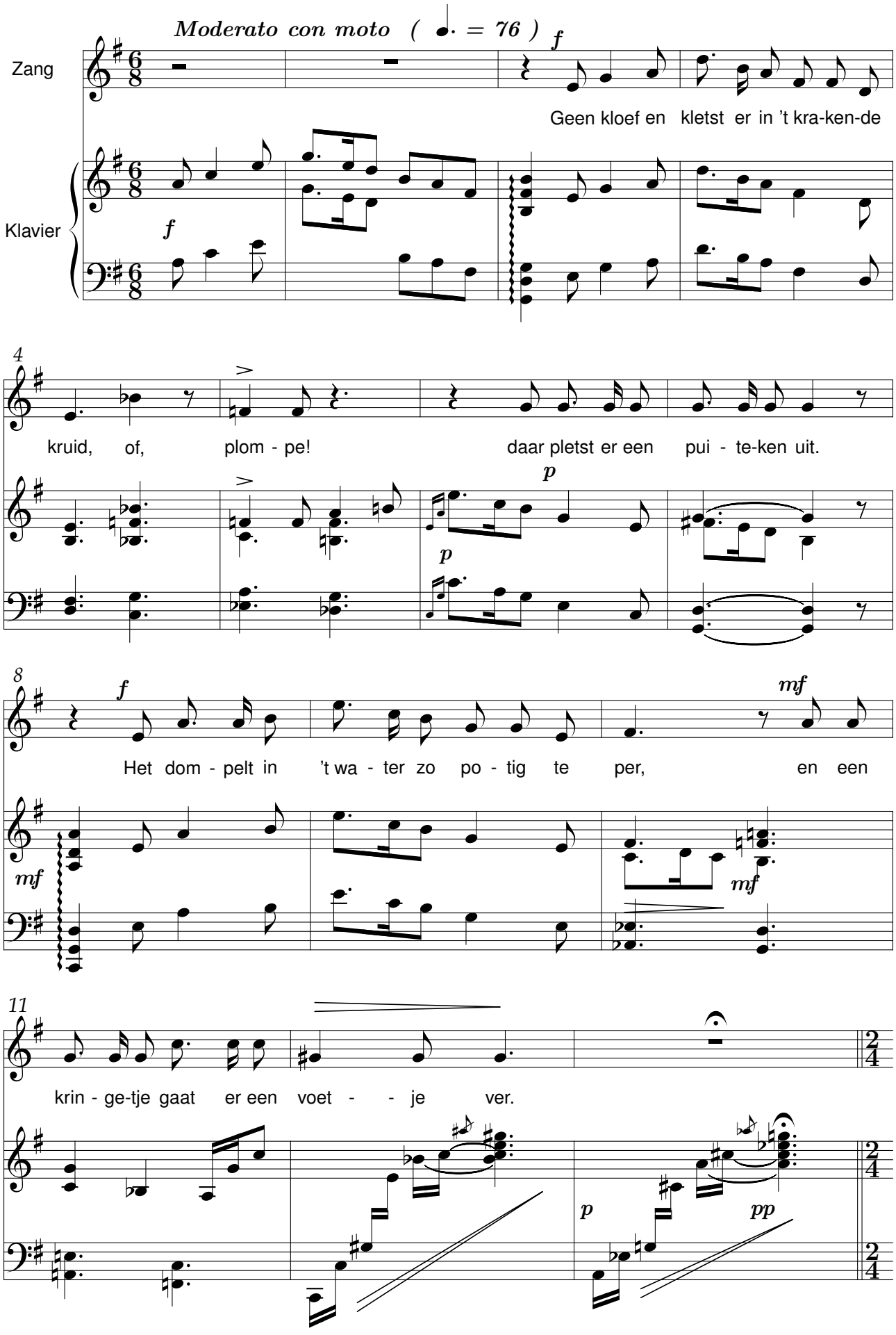

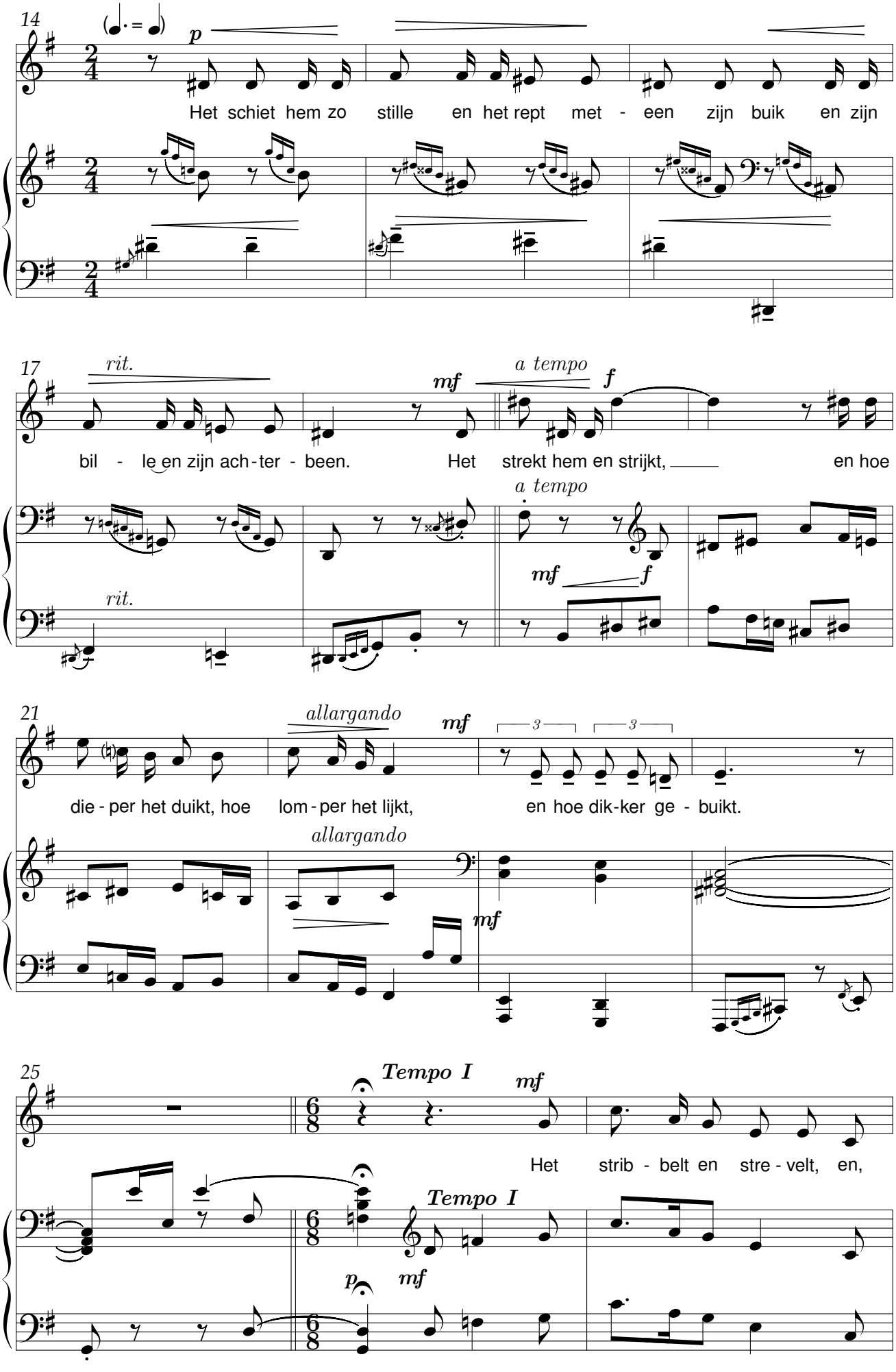
14
(♩. = ♩)
p
Het schiet hem zo stille en het rept met - een zijn buik en zijn
17
rit.
mf
a tempo
f
bil - le en zijn ach - ter - been. Het strekt hem en strijkt, en hoe
a tempo
mf
f
rit.
21
allargando
mf
3
3
die - per het duikt, hoe lom - per het lijkt, en hoe dik - ker ge - buikt.
allargando
mf
25
Tempo I
mf
Het strib - belt en stre - velt, en,
Tempo I
p
mf

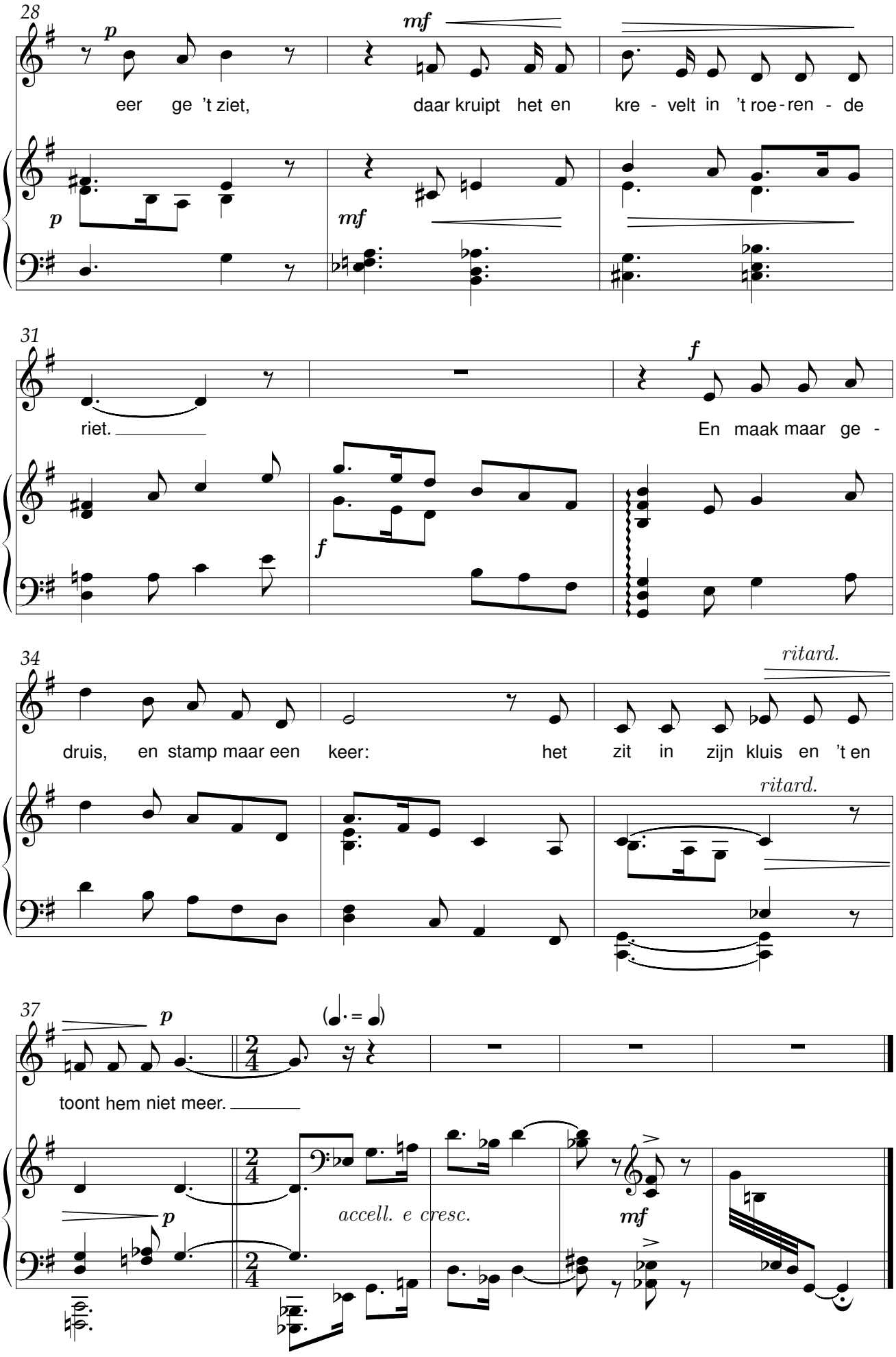
28
p
mf
eer ge 't ziet,
daar kruipt het en
kre - velt in 't roe - ren - de
p
mf
31
riet.
f
En maak maar ge -
f
34
ritard.
druis, en stamp maar een keer:
het zit in zijn kluis en 't en
ritard.
37
p
(♩. = ♩)
toont hem niet meer.
p
accell. e cresc.
mf

Het lied van de arbeid

René De Clercq (1877-1932) Maurits Deroo (1902-1988)

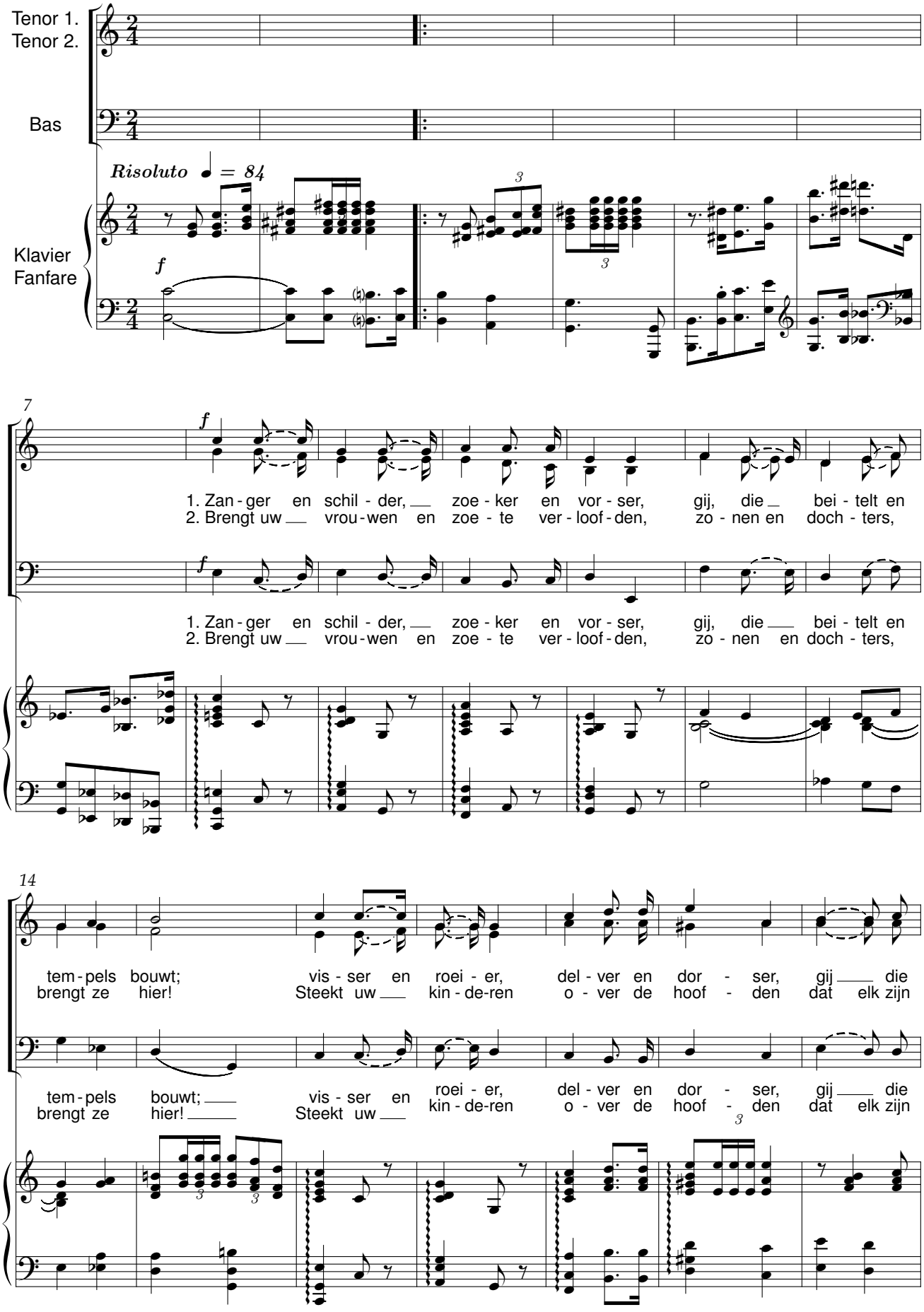

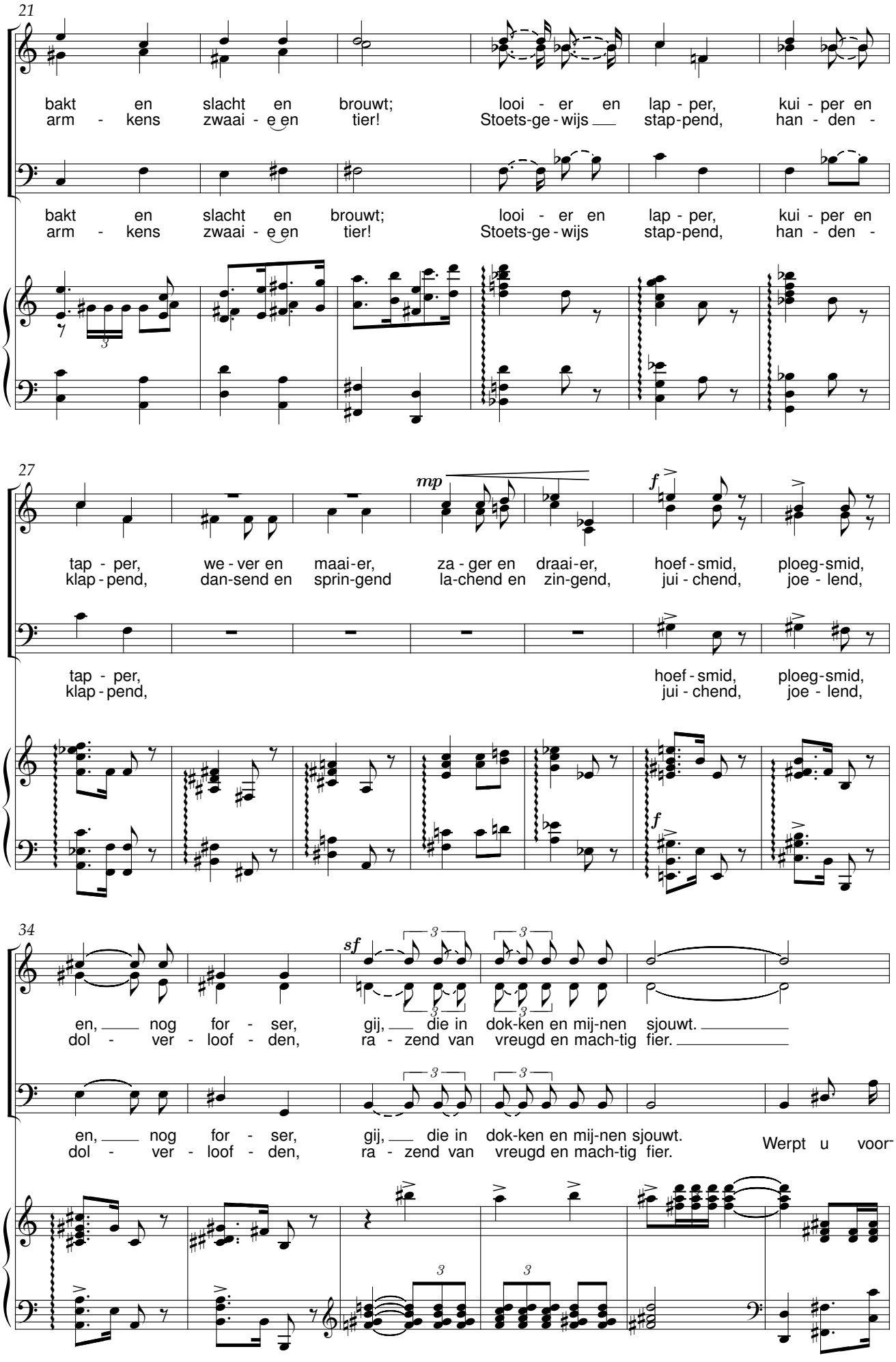
21
bakt en slacht en brouwt; looi - er en lap - per, kui - per en
arm - kens zwaai - e en tier! Stoets-ge - wijs stap-pend, han - den -
bakt en slacht en brouwt; looi - er en lap - per, kui - per en
arm - kens zwaai - e en tier! Stoets-ge - wijs stap-pend, han - den -
27
mp
f
tap - per, we - ver en maai-er, za - ger en draai-er, hoef - smid, ploeg-smid,
klap - pend, dan-send en sprin-gend la-chend en zin-gend, jui - chend, joe - lend,
tap - per, hoef - smid, ploeg-smid,
klap - pend, jui - chend, joe - lend,
f
34
sf
en, nog for - ser, gij, die in dok-ken en mij-nen sjouwt.
dol - ver - loof - den, ra - zend van vreugd en mach-tig fier.
en, nog for - ser, gij, die in dok-ken en mij-nen sjouwt.
dol - ver - loof - den, ra - zend van vreugd en mach-tig fier.
Werpt u voor-

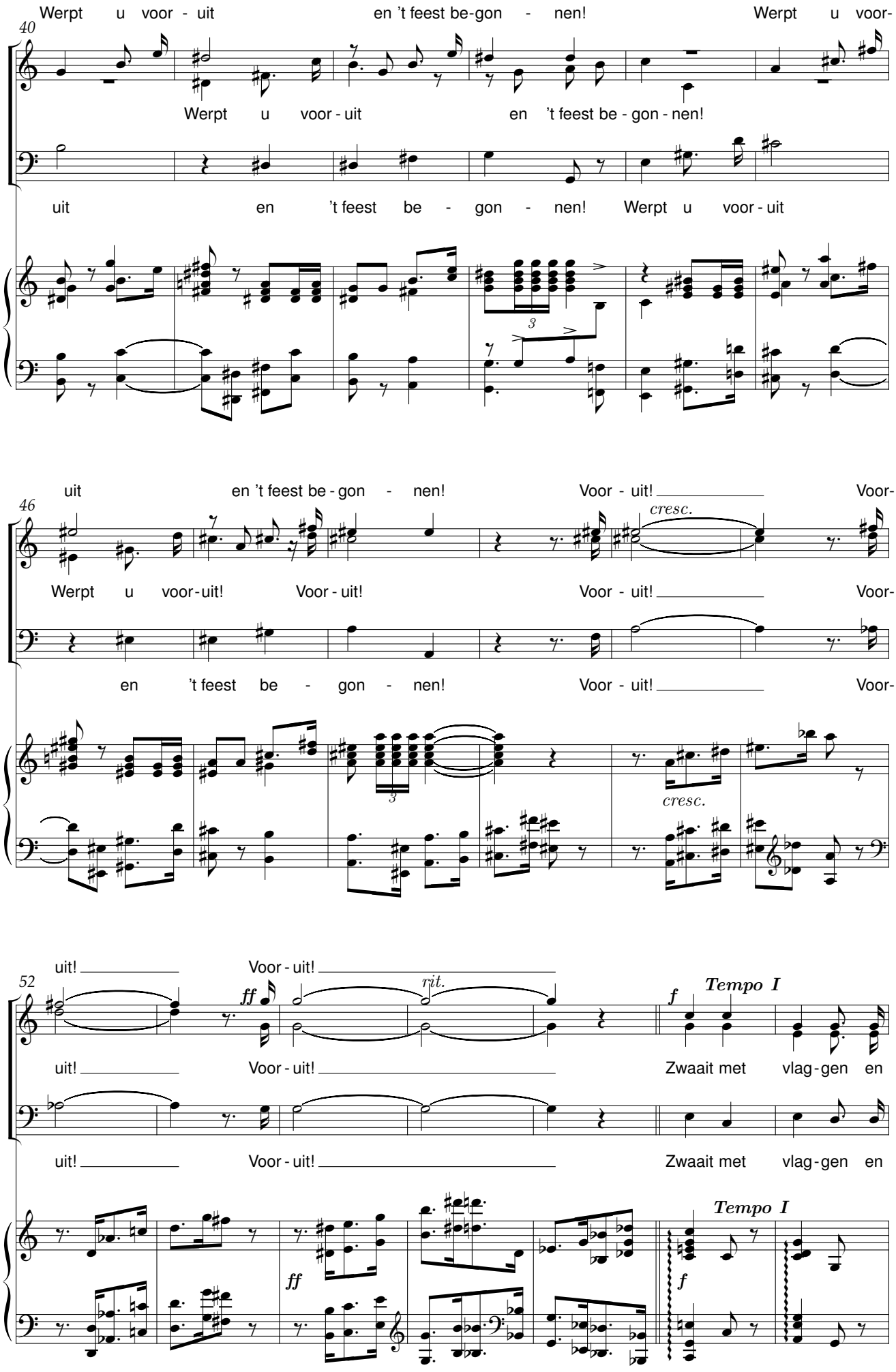
Werpt u voor - uit en 't feest be-gon - nen! Werpt u voor-
Werpt u voor - uit en 't feest be - gon - nen!
uit en 't feest be - gon - nen! Werpt u voor - uit
40
3
uit en 't feest be - gon - nen! Voor - uit! Voor-
Werpt u voor-uit! Voor - uit! Voor - uit! Voor-
en 't feest be - gon - nen! Voor - uit! Voor-
46
cresc.
3
cresc.
uit! Voor - uit!
uit! Voor - uit! Zwaait met vlag-gen en
uit! Voor - uit! Zwaait met vlag-gen en
52
ff
rit.
f
Tempo I
ff
f
Tempo I

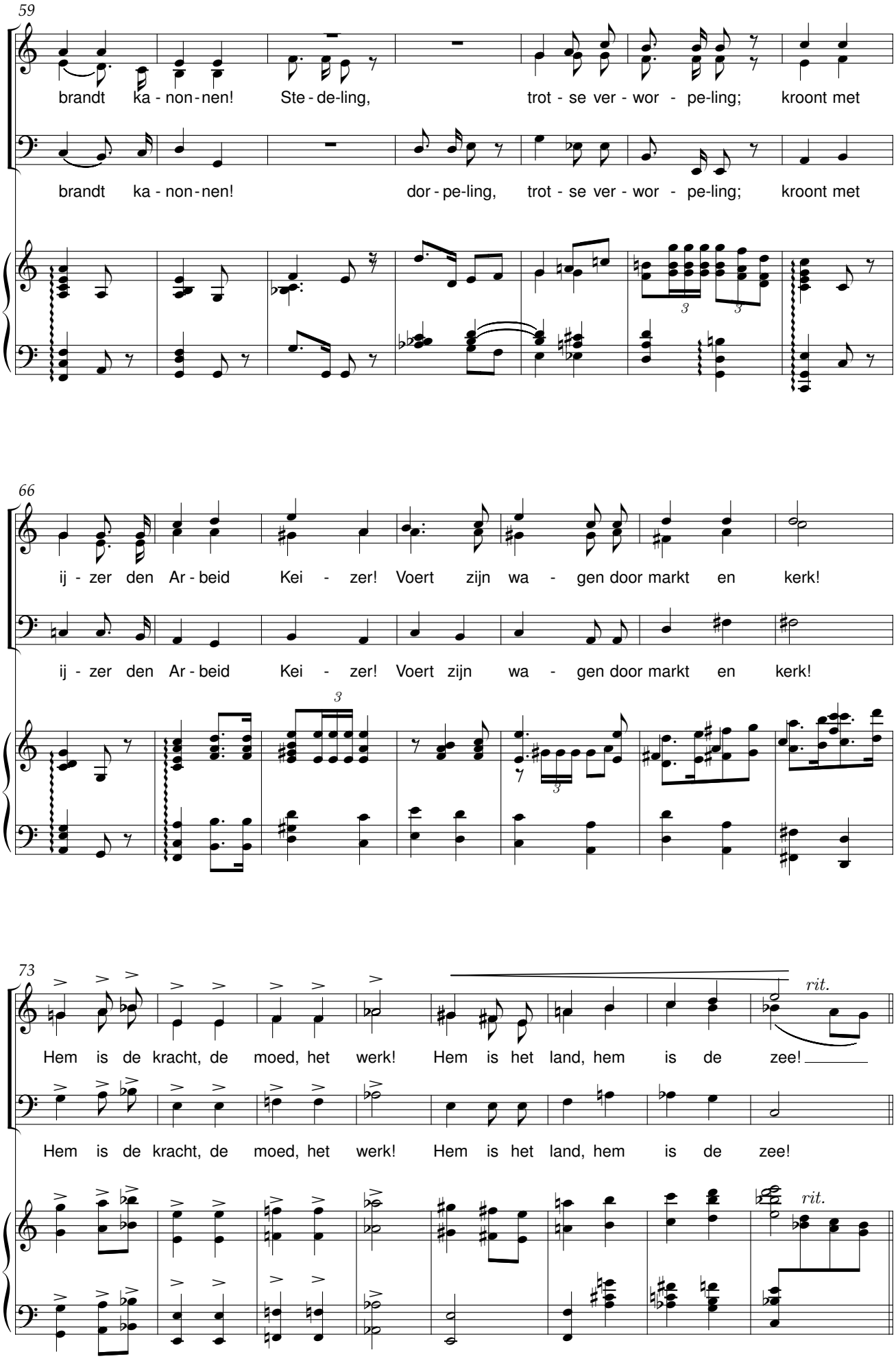
59
brandt ka - non - nen! Ste - de - ling, trot - se ver - wor - pe - ling; kroont met
brandt ka - non - nen! dor - pe - ling, trot - se ver - wor - pe - ling; kroont met
66
ij - zer den Ar - beid Kei - zer! Voert zijn wa - gen door markt en kerk!
ij - zer den Ar - beid Kei - zer! Voert zijn wa - gen door markt en kerk!
73
Hem is de kracht, de moed, het werk! Hem is het land, hem is de zee!
rit.
Hem is de kracht, de moed, het werk! Hem is het land, hem is de zee!
rit.

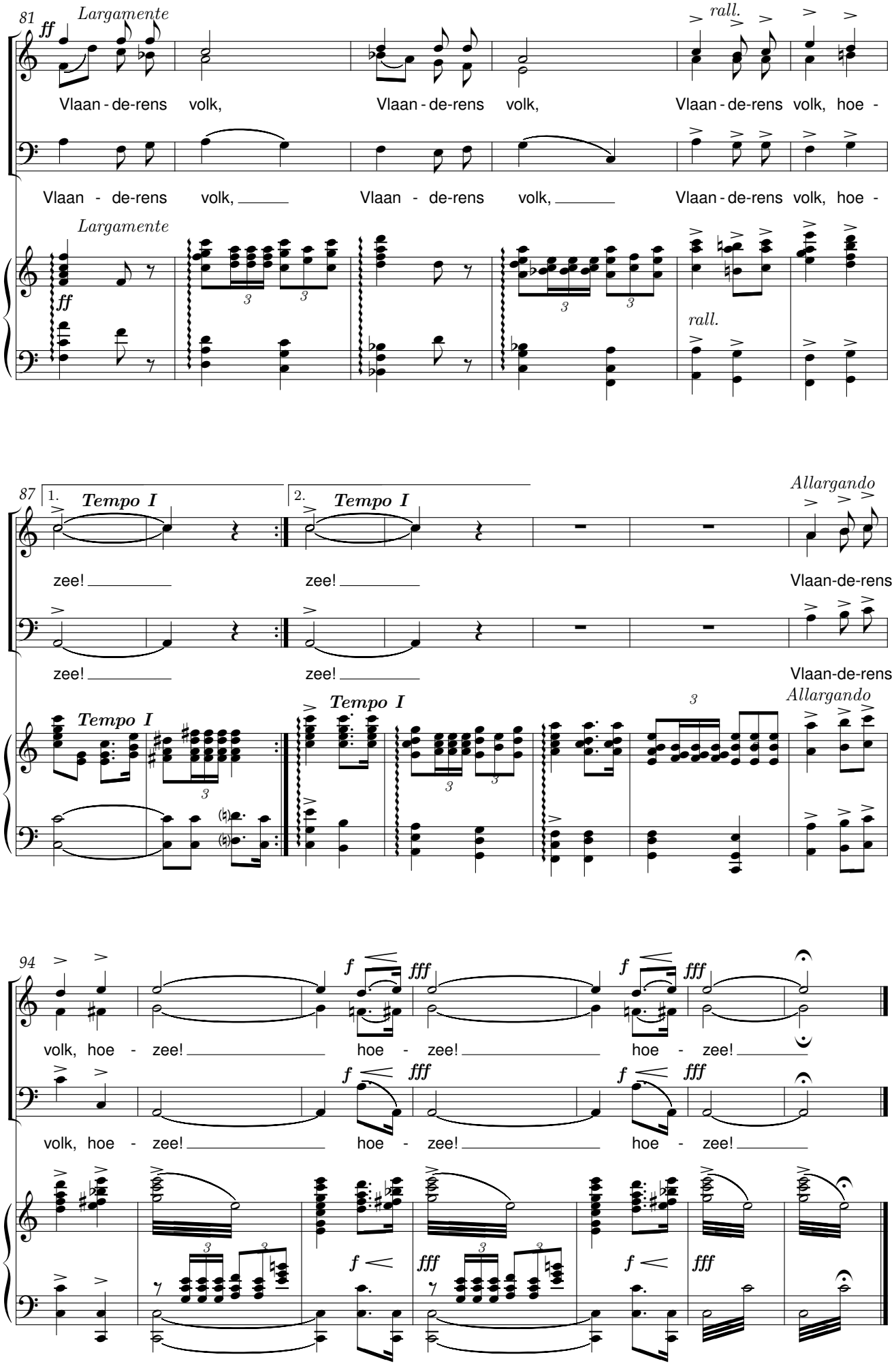
81
Largamente
ff
rall.
Vlaan - de-rens volk,
Vlaan - de-rens volk,
Vlaan - de-rens volk, hoe -
Vlaan - de-rens volk,
Vlaan - de-rens volk,
Vlaan - de-rens volk, hoe -
Largamente
ff
rall.
87
1.
2.
Tempo I
Tempo I
Allargando
zee!
zee!
Vlaan-de-rens
zee!
zee!
Vlaan-de-rens
Tempo I
Tempo I
Allargando
94
f
fff
volk, hoe - zee!
hoe - zee!
hoe - zee!
volk, hoe - zee!
hoe - zee!
hoe - zee!

Wit geitje

René De Clercq (1877-1932) Maurits Deroo (1902-1988)

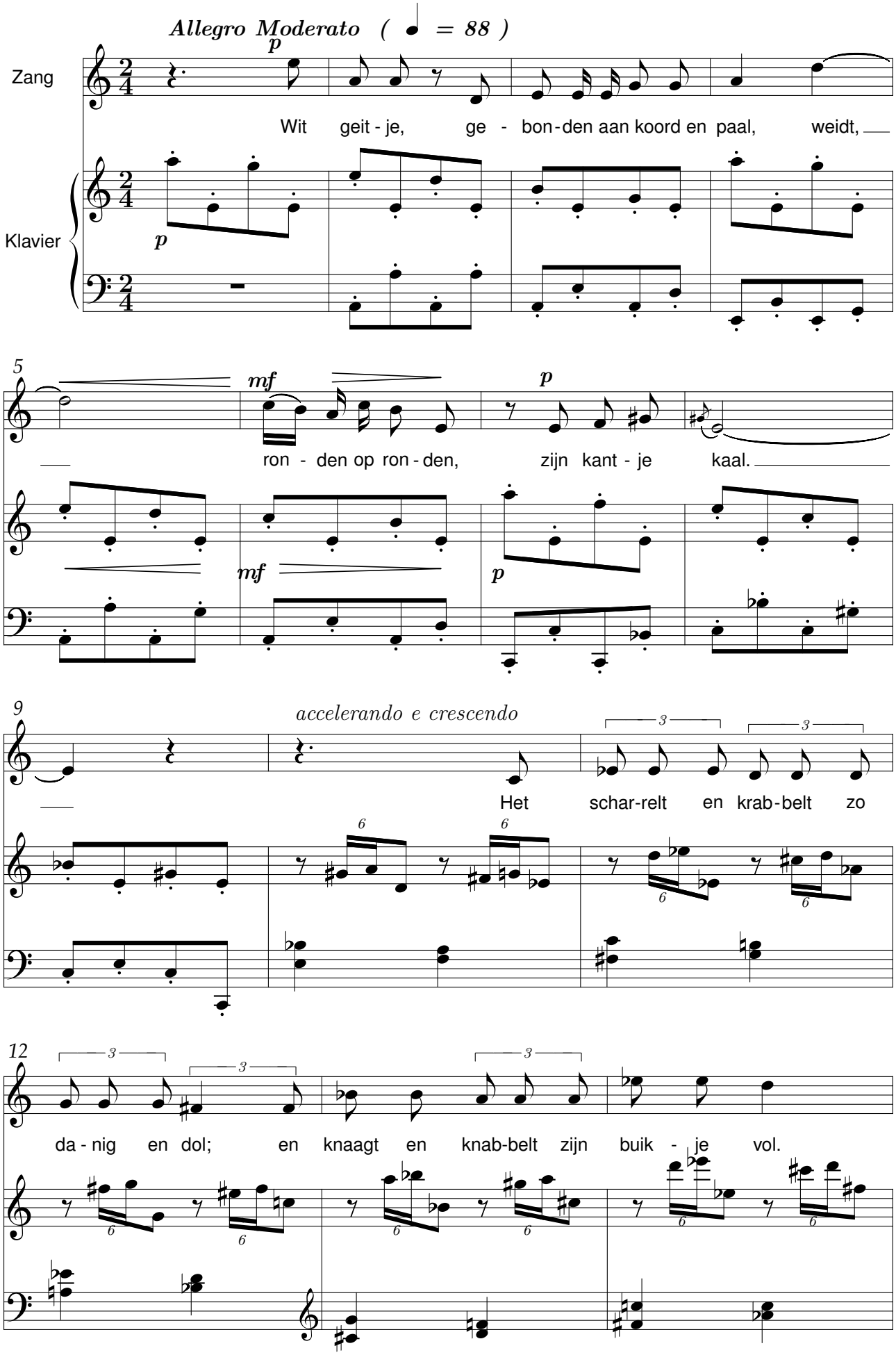

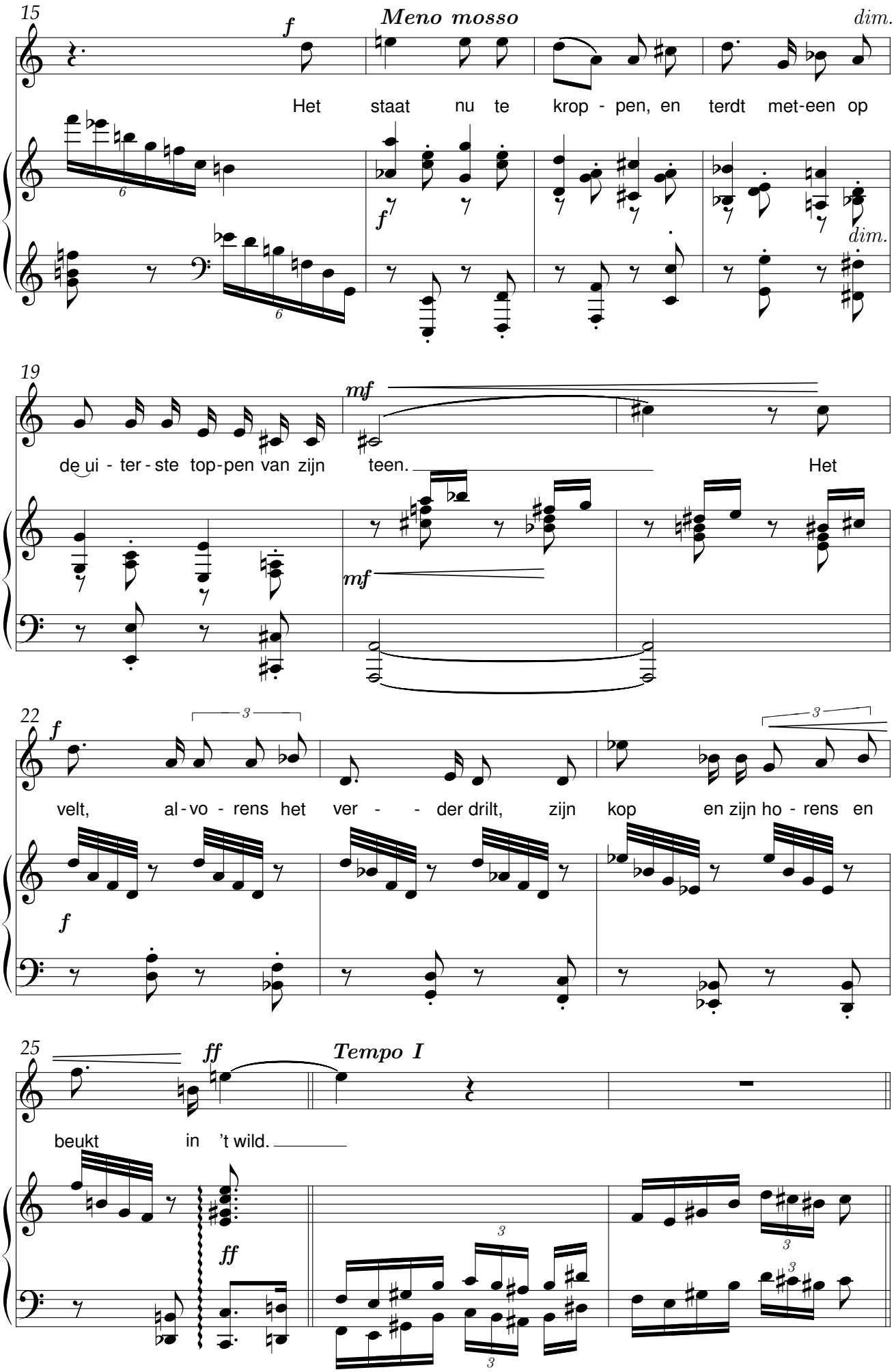
15
f
Meno mosso
dim.
Het staat nu te krop - pen, en terdt met-een op
f
dim.
19
mf
de ui - ter - ste top-pen van zijn teen.
Het
mf
22
f
3
velt, al - vo - rens het ver - - der drilt, zijn kop
en zijn ho - rens en
f
25
ff
Tempo I
beukt in 't wild.
ff
3

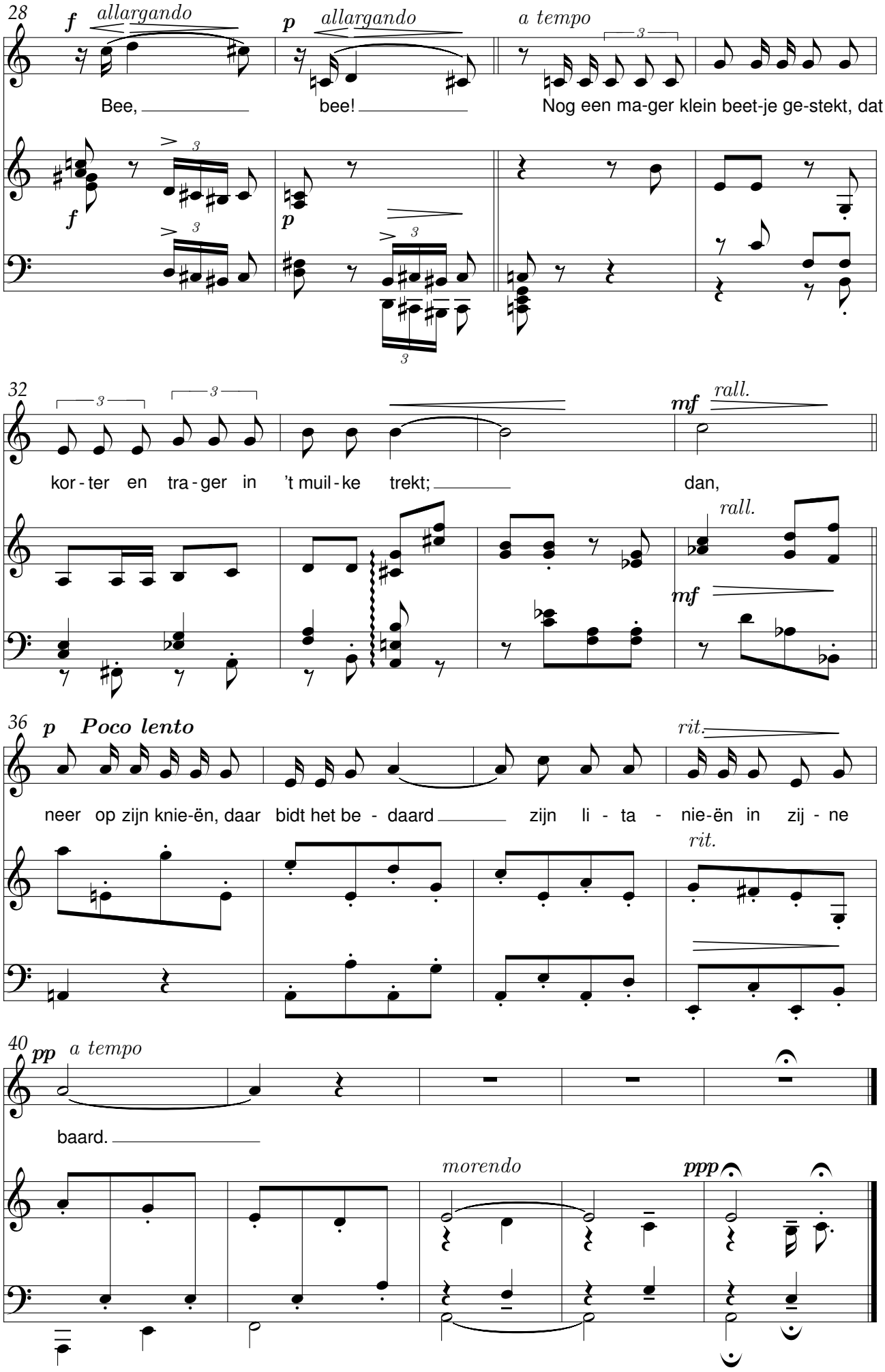
28
f allargando
p allargando
a tempo
Bee, bee! Nog een ma-ger klein beet-je ge-stekt, dat
32
mf rall.
kor-ter en tra-ger in 't muil-ke trekt; dan,
rall.
36
p Poco lento
rit.
neer op zijn knie-ën, daar bidt het be-daard zijn li-ta-nie-ën in zij-ne
rit.
40
pp a tempo
baard.
morendo
ppp

Mijn bleuzerke

René De Clercq (1877-1932) — Roger Deruwe (1925)

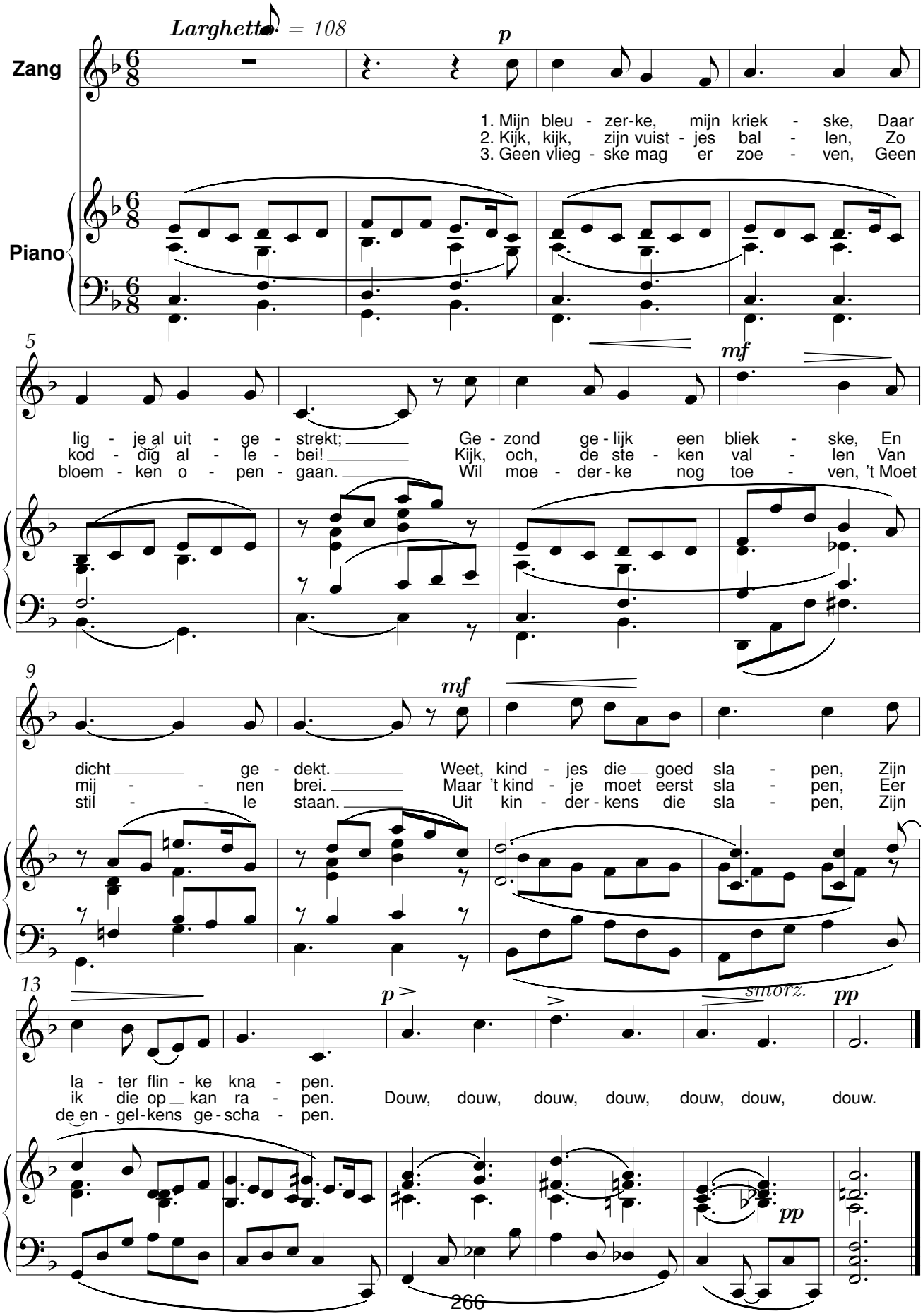

De avond zijgt als zegen

René De Clercq (1877-1932) Joseph De Rycke (1899-1974)

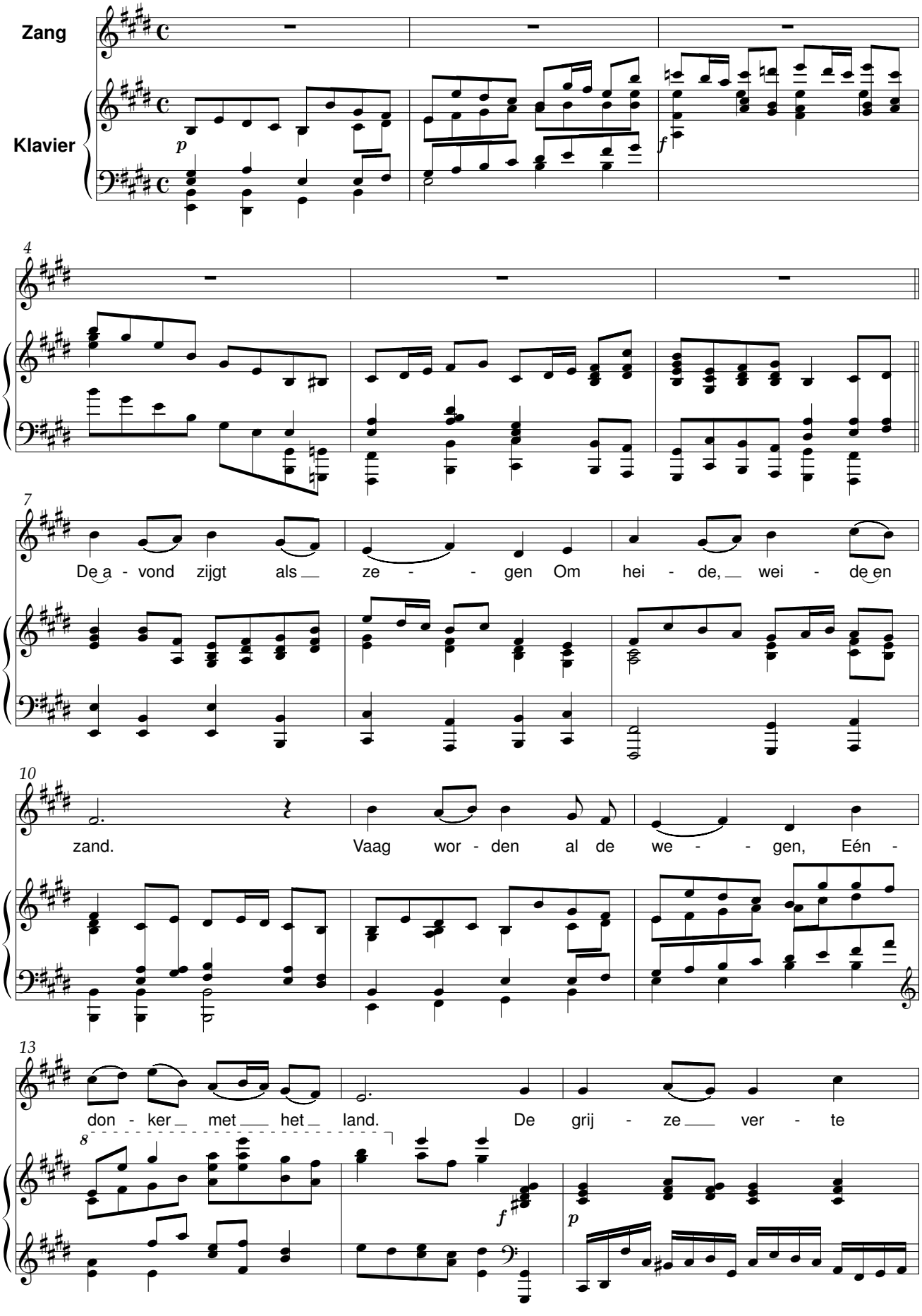

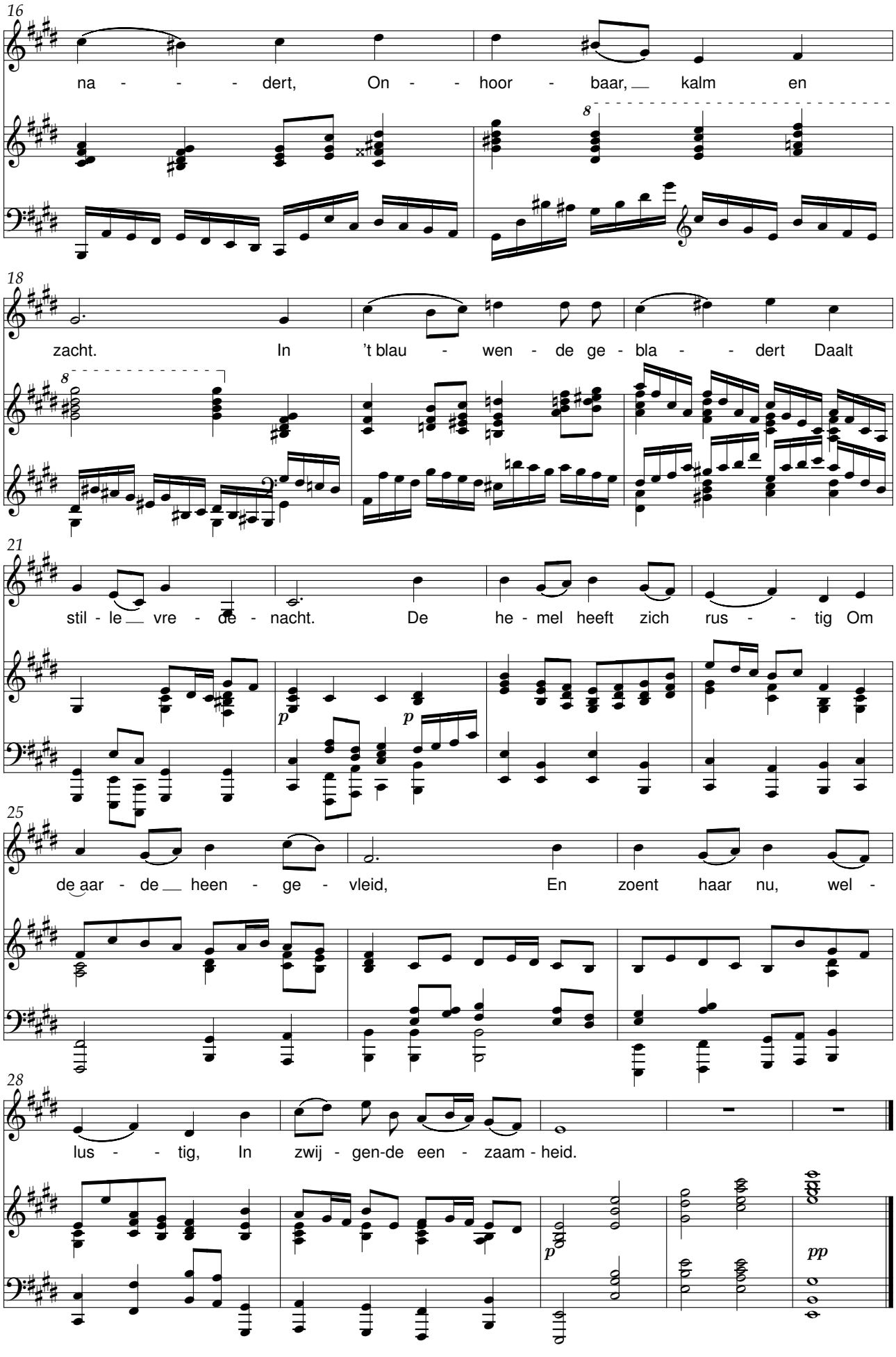
16
na - - - - dert, On - - hoor - baar, kalm en
18
zacht. In 't blau - wen - de ge - bla - - dert Daalt
21
stil - le vre - de - nacht. De he - mel heeft zich rus - - tig Om
25
de aar - de heen - ge - vleid, En zoent haar nu, wel -
28
lus - - tig, In zwij - gen-de een - zaam - heid.
p
p
p
pp

Mijn moeder

René De Clercq (1877-1932) Erik Desimpelaere

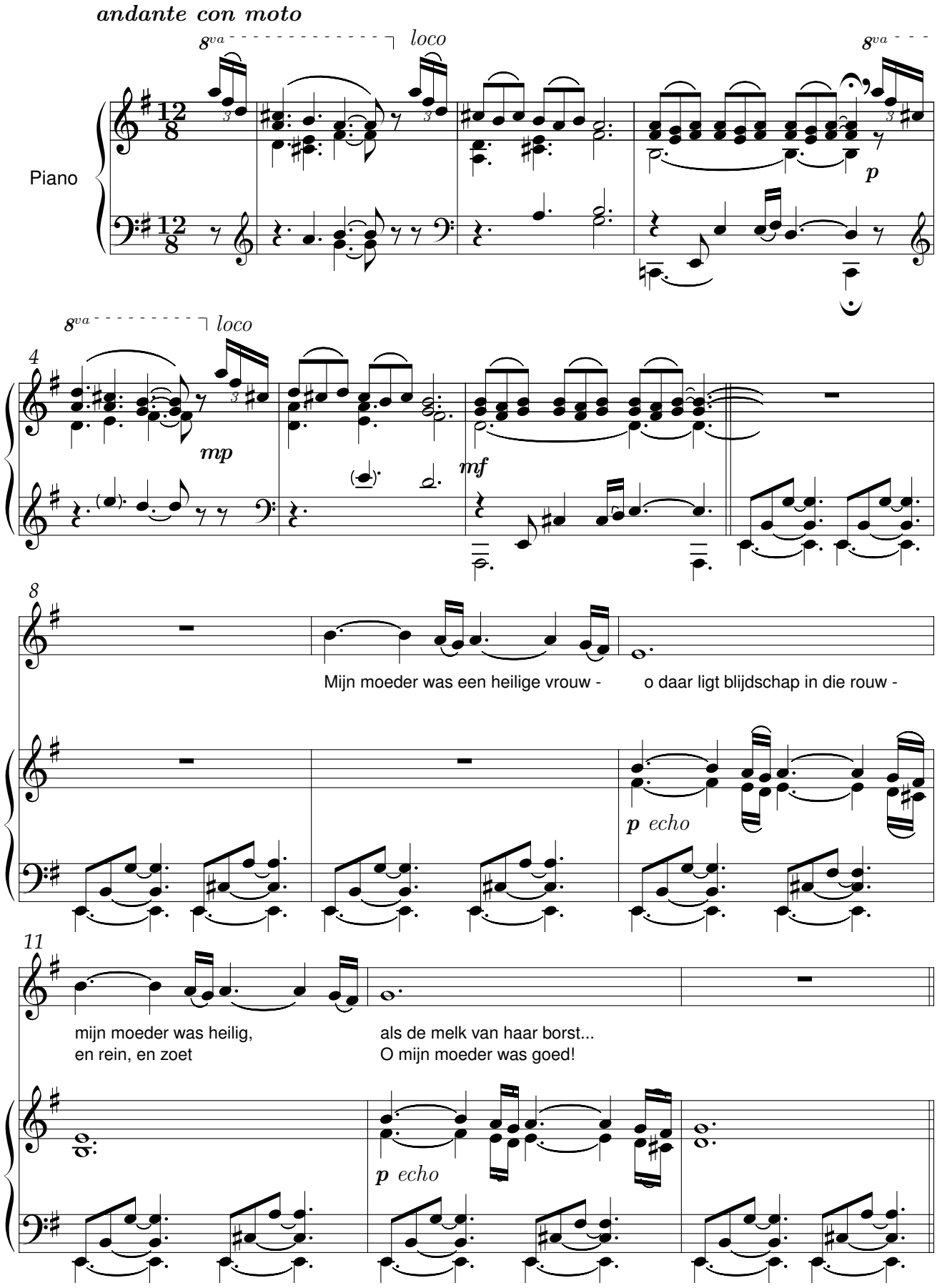

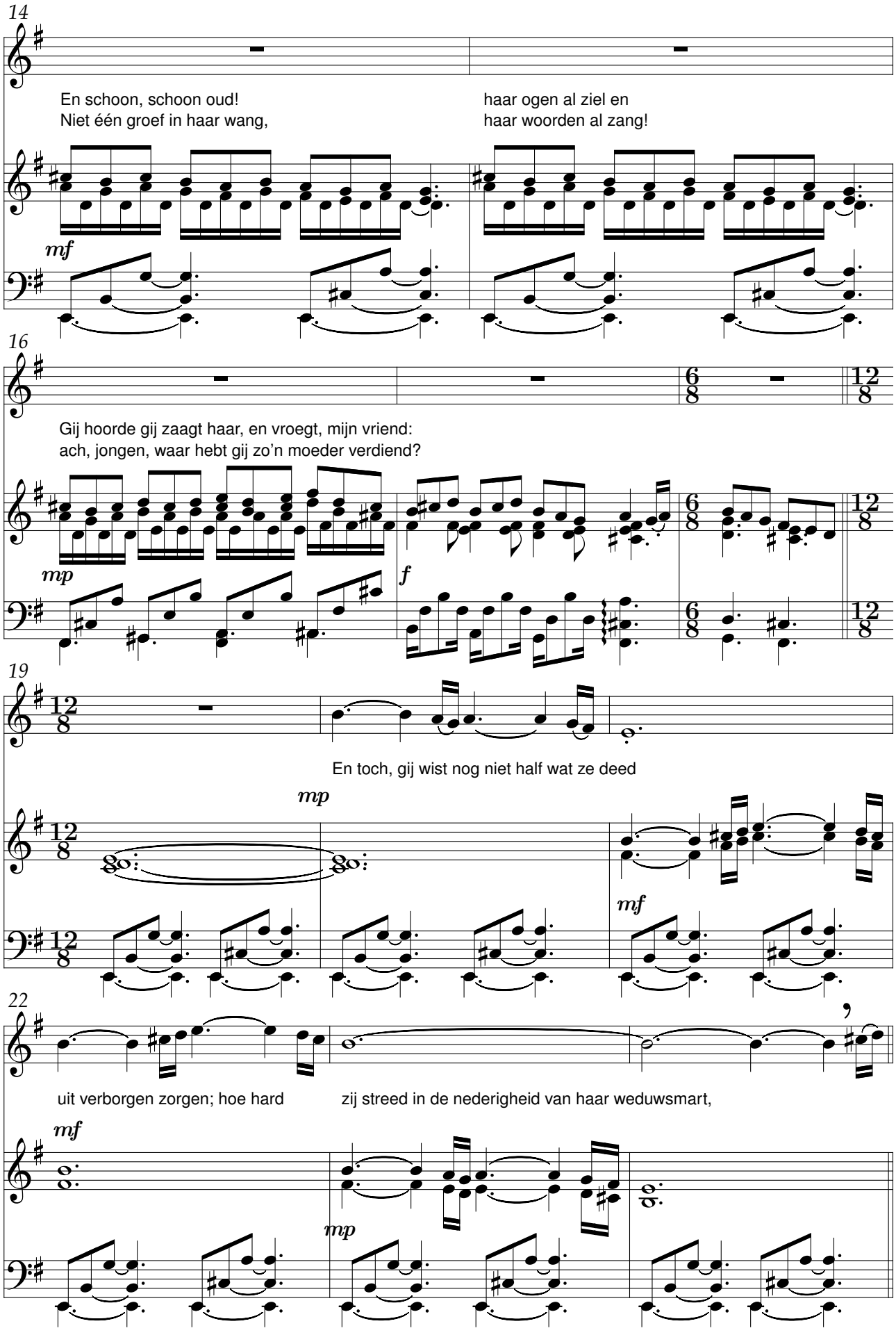
14
En schoon, schoon oud!
Niet één groef in haar wang,
haar ogen al ziel en
haar woorden al zang!
mf
16
Gij hoorde gij zaagt haar, en vroegt, mijn vriend:
ach, jongen, waar hebt gij zo'n moeder verdiend?
mp
f
19
En toch, gij wist nog niet half wat ze deed
mp
mf
22
uit verborgen zorgen; hoe hard
zij streed in de nederigheid van haar weduwsmart,
mf
mp

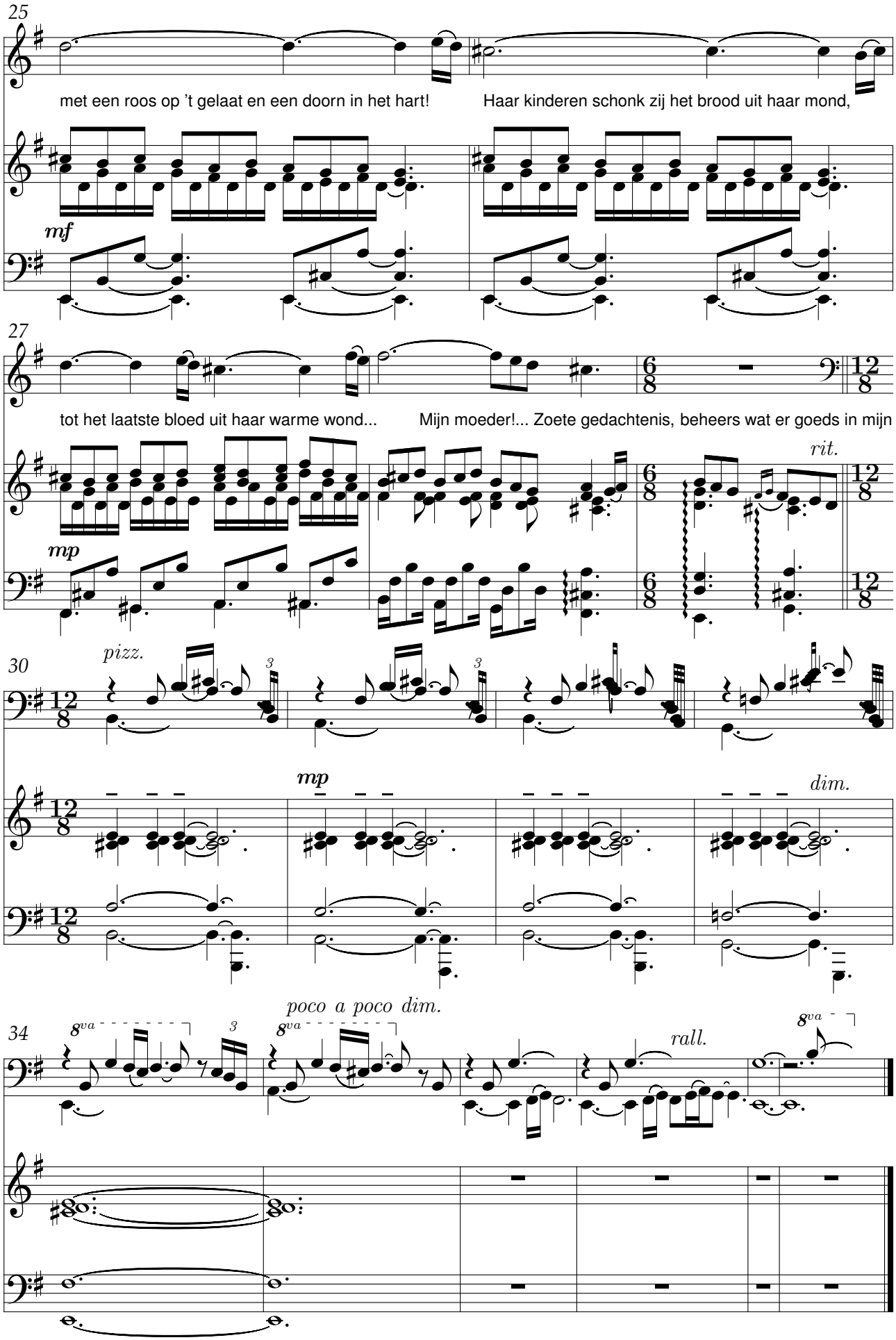
25
met een roos op 't gelaat en een doorn in het hart!
Haar kinderen schonk zij het brood uit haar mond,
mf
27
tot het laatste bloed uit haar warme wond...
Mijn moeder!... Zoete gedachtenis, beheers wat er goeds in mijn leven is!
rit.
mp
30
pizz.
mp
dim.
poco a poco dim.
34
8va
rall.

Het lied van het vlas

René De Clercq (1877-1932) Ernest Devestel (1874-1930)

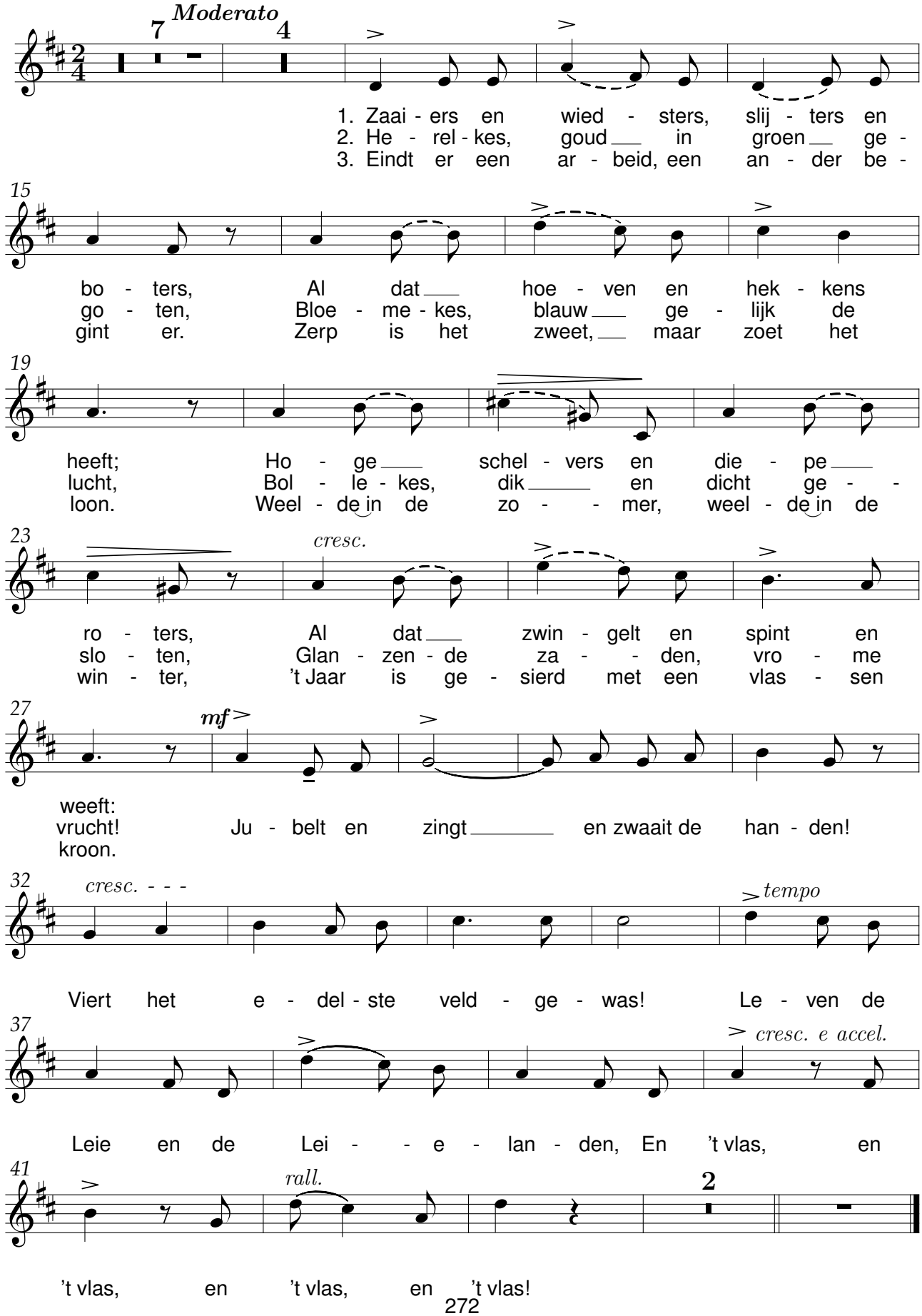

Prinsenlied

René De Clercq (1877-1932) Ernest Devestel (1874-1930)

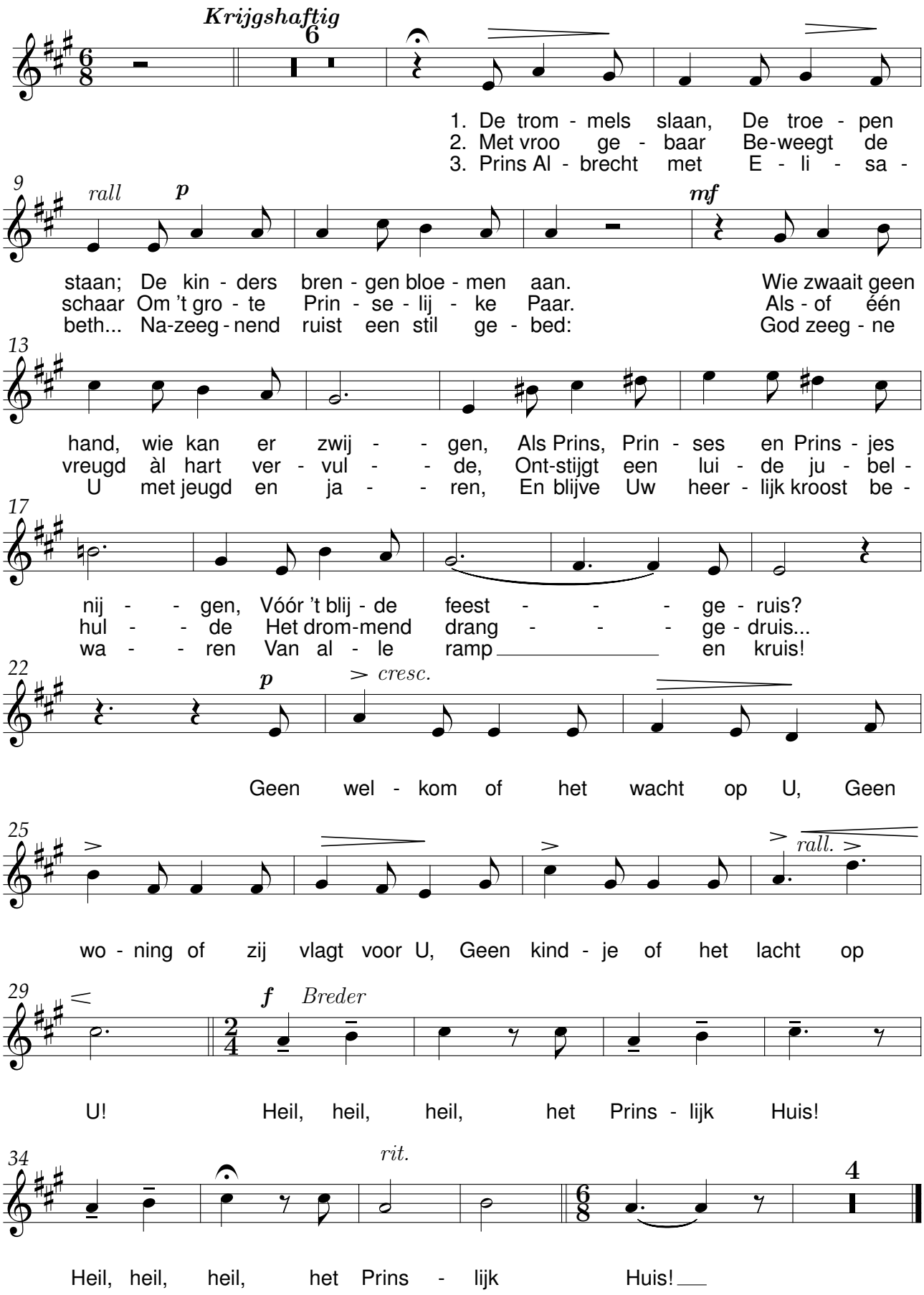

Vaderlands gebed

René De Clercq (1877-1932) L. De Vocht (1887-1977)

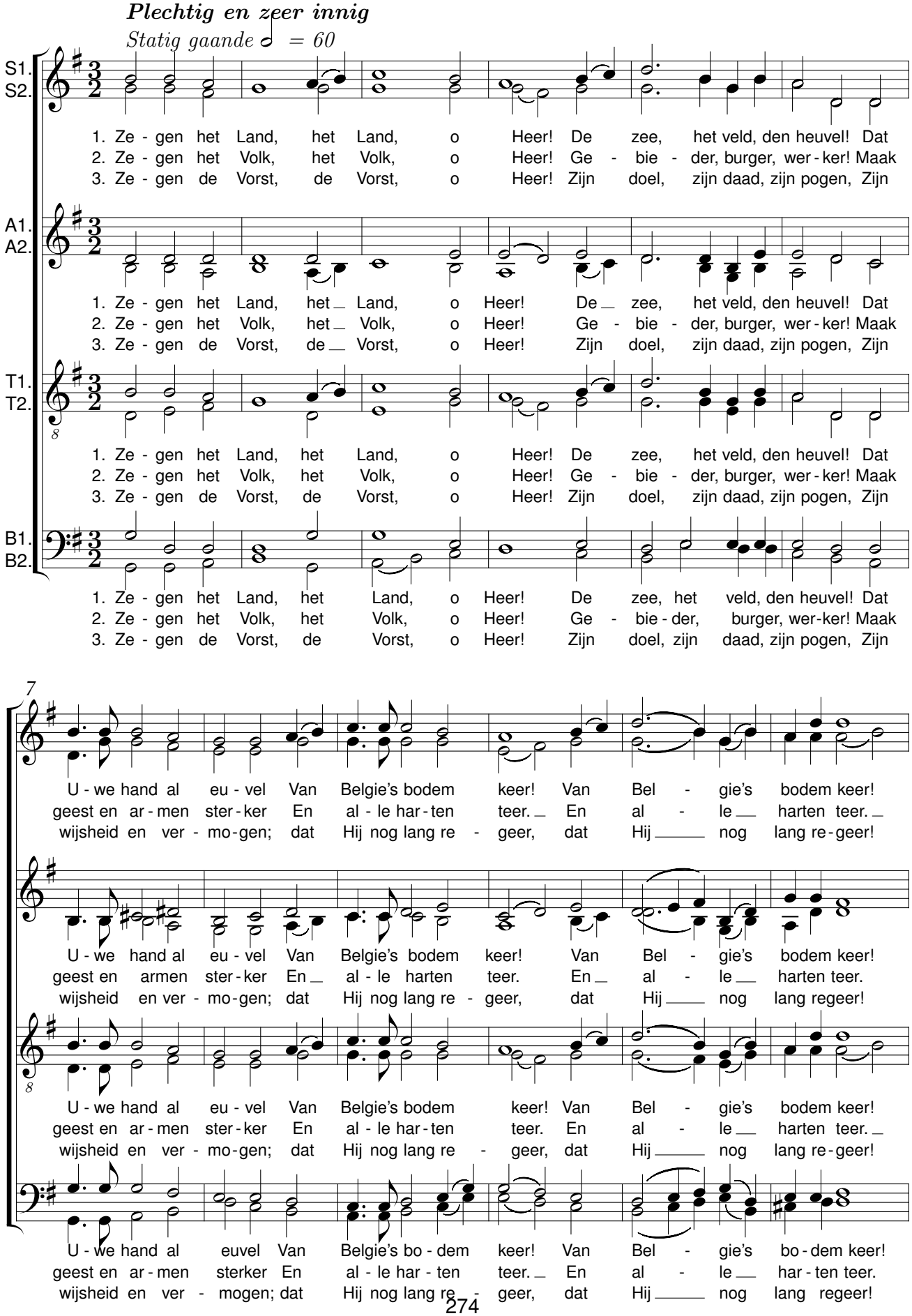

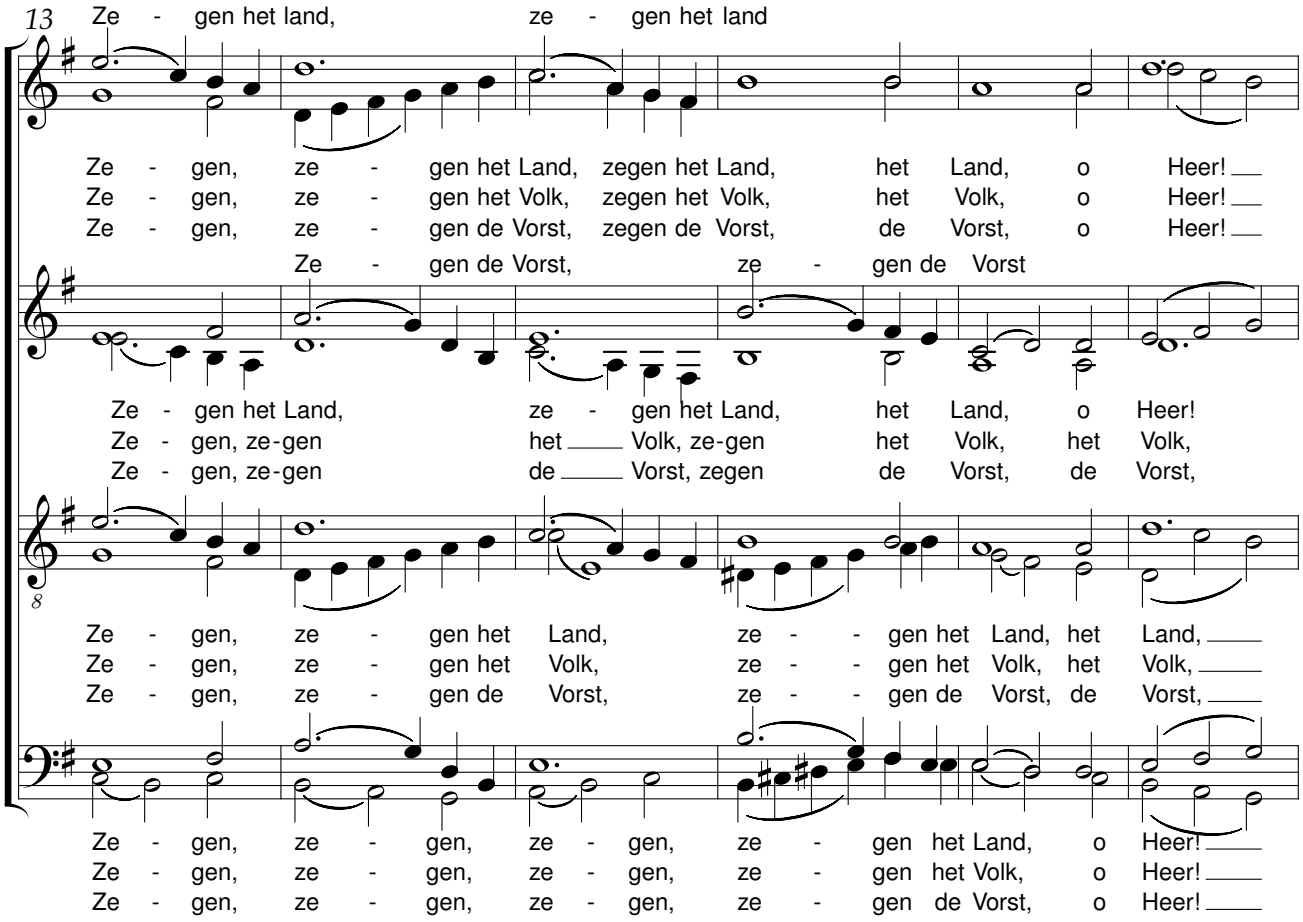
13
Ze - gen het land, ze - gen het land
Ze - gen, ze - gen het Land, zegen het Land, het Land, o Heer!
Ze - gen, ze - gen het Volk, zegen het Volk, het Volk, o Heer!
Ze - gen, ze - gen de Vorst, zegen de Vorst, de Vorst, o Heer!
Ze - gen de Vorst, ze - gen de Vorst
Ze - gen het Land, ze - gen het Land, het Land, o Heer!
Ze - gen, ze-gen het Volk, ze-gen het Volk, het Volk,
Ze - gen, ze-gen de Vorst, zegen de Vorst, de Vorst,
8
Ze - gen, ze - gen het Land, ze - - gen het Land, het Land,
Ze - gen, ze - gen het Volk, ze - - gen het Volk, het Volk,
Ze - gen, ze - gen de Vorst, ze - - gen de Vorst, de Vorst,
Ze - gen, ze - gen, ze - gen, ze - gen het Land, o Heer!
Ze - gen, ze - gen, ze - gen, ze - gen het Volk, o Heer!
Ze - gen, ze - gen, ze - gen, ze - gen de Vorst, o Heer!

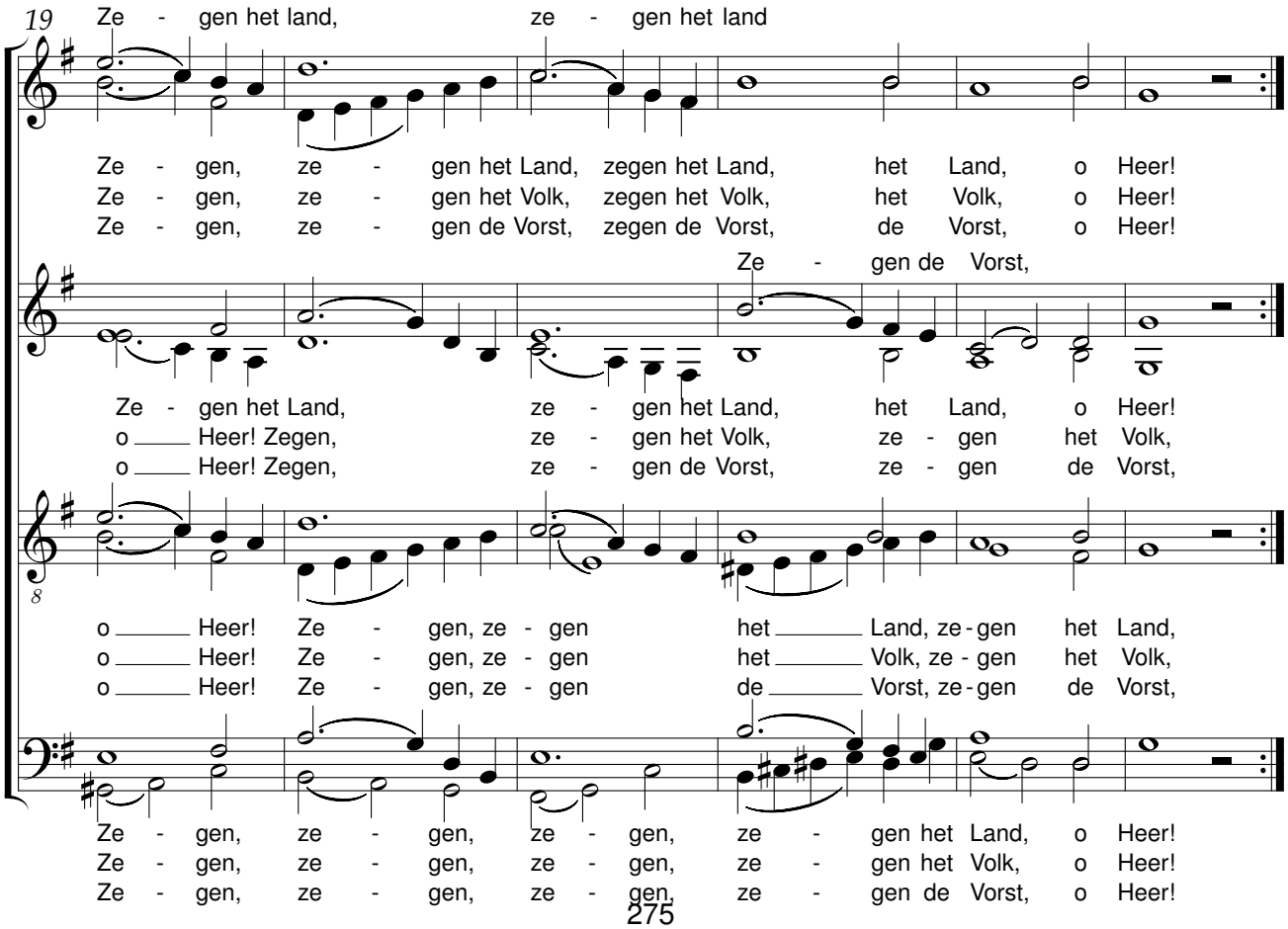
19
Ze - gen het land, ze - gen het land
Ze - gen, ze - gen het Land, zegen het Land, het Land, o Heer!
Ze - gen, ze - gen het Volk, zegen het Volk, het Volk, o Heer!
Ze - gen, ze - gen de Vorst, zegen de Vorst, de Vorst, o Heer!
Ze - gen de Vorst,
Ze - gen het Land, ze - gen het Land, het Land, o Heer!
o Heer! Zegen, ze - gen het Volk, ze - gen het Volk,
o Heer! Zegen, ze - gen de Vorst, ze - gen de Vorst,
8
o Heer! Ze - gen, ze - gen het Land, ze-gen het Land,
o Heer! Ze - gen, ze - gen het Volk, ze - gen het Volk,
o Heer! Ze - gen, ze - gen de Vorst, ze-gen de Vorst,
Ze - gen, ze - gen, ze - gen, ze - gen het Land, o Heer!
Ze - gen, ze - gen, ze - gen, ze - gen het Volk, o Heer!
Ze - gen, ze - gen, ze - gen, ze - gen de Vorst, o Heer!

Ik kan u niet vergeten

René De Clercq (1877-1932) Godfried Devreese (1893-1962)

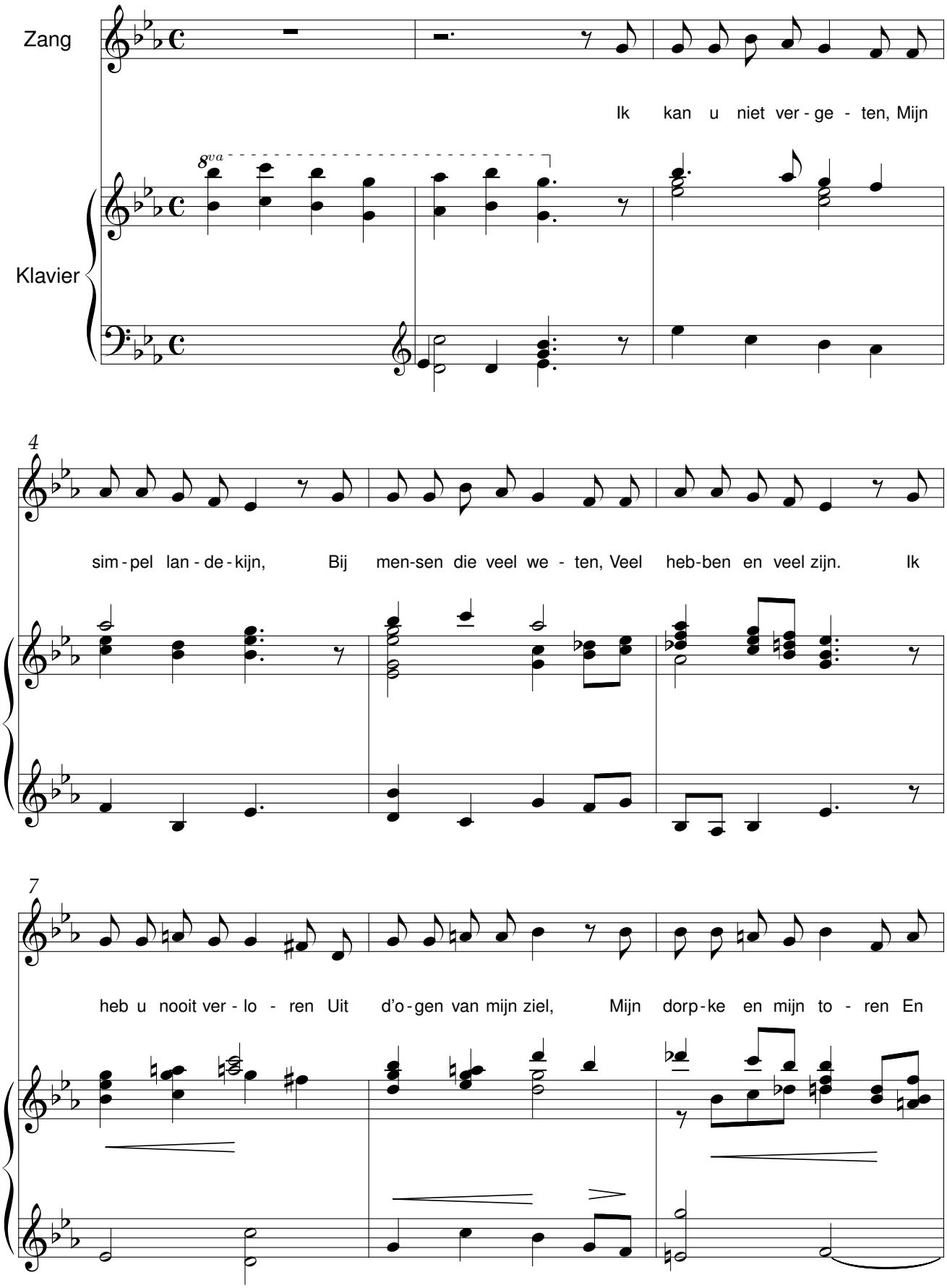

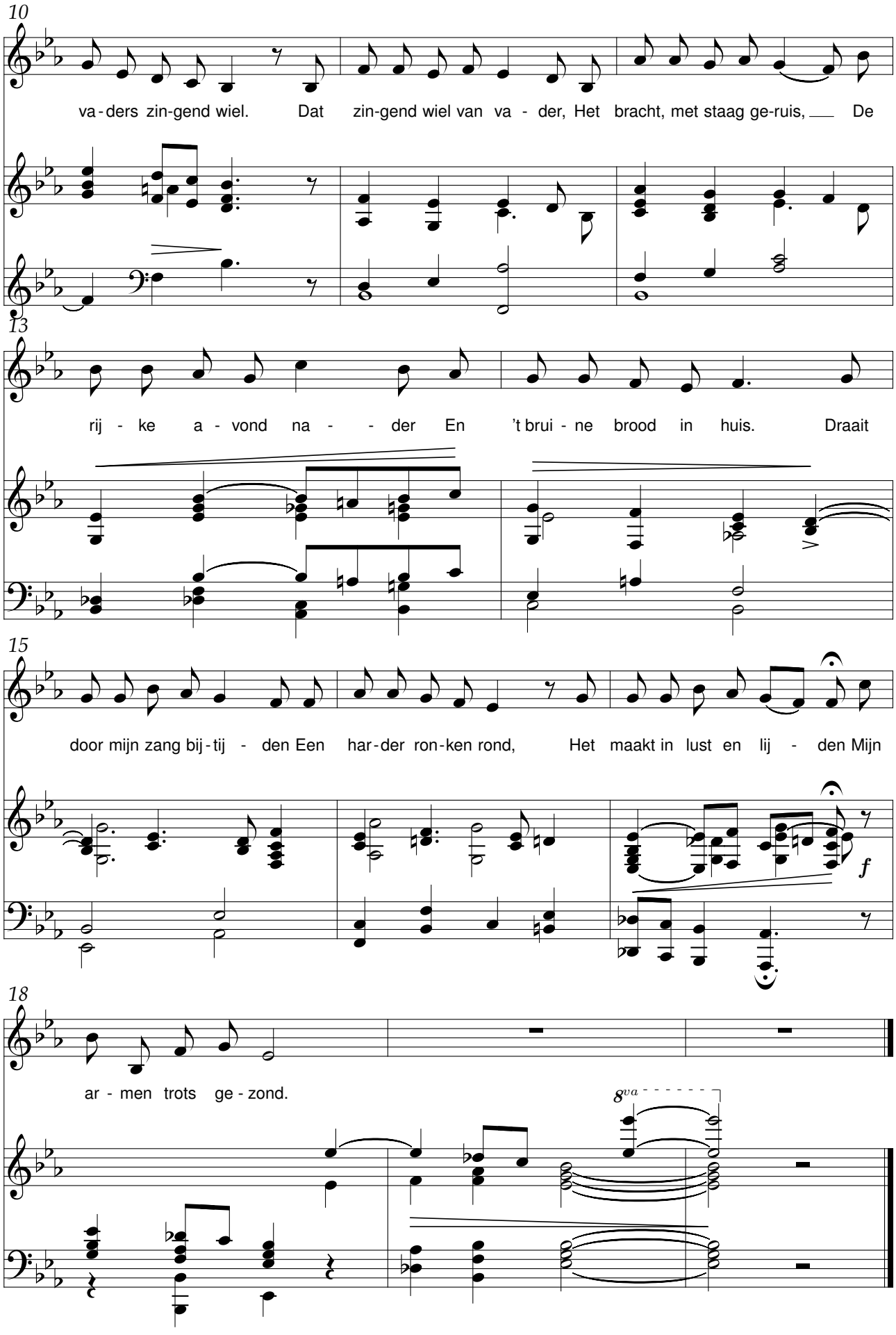
10
va - ders zin-gend wiel. Dat zin-gend wiel van va - der, Het bracht, met staag ge-ruis, De
13
rij - ke a - vond na - - der En 't brui - ne brood in huis. Draait
15
door mijn zang bij - tij - den Een har - der ron - ken rond, Het maakt in lust en lij - den Mijn
f
18
ar - men trots ge - zond.
8va

De avond zijgt als zegen

René De Clercq (1877-1932) Henri Georges D'Hoedt (1899-1951)

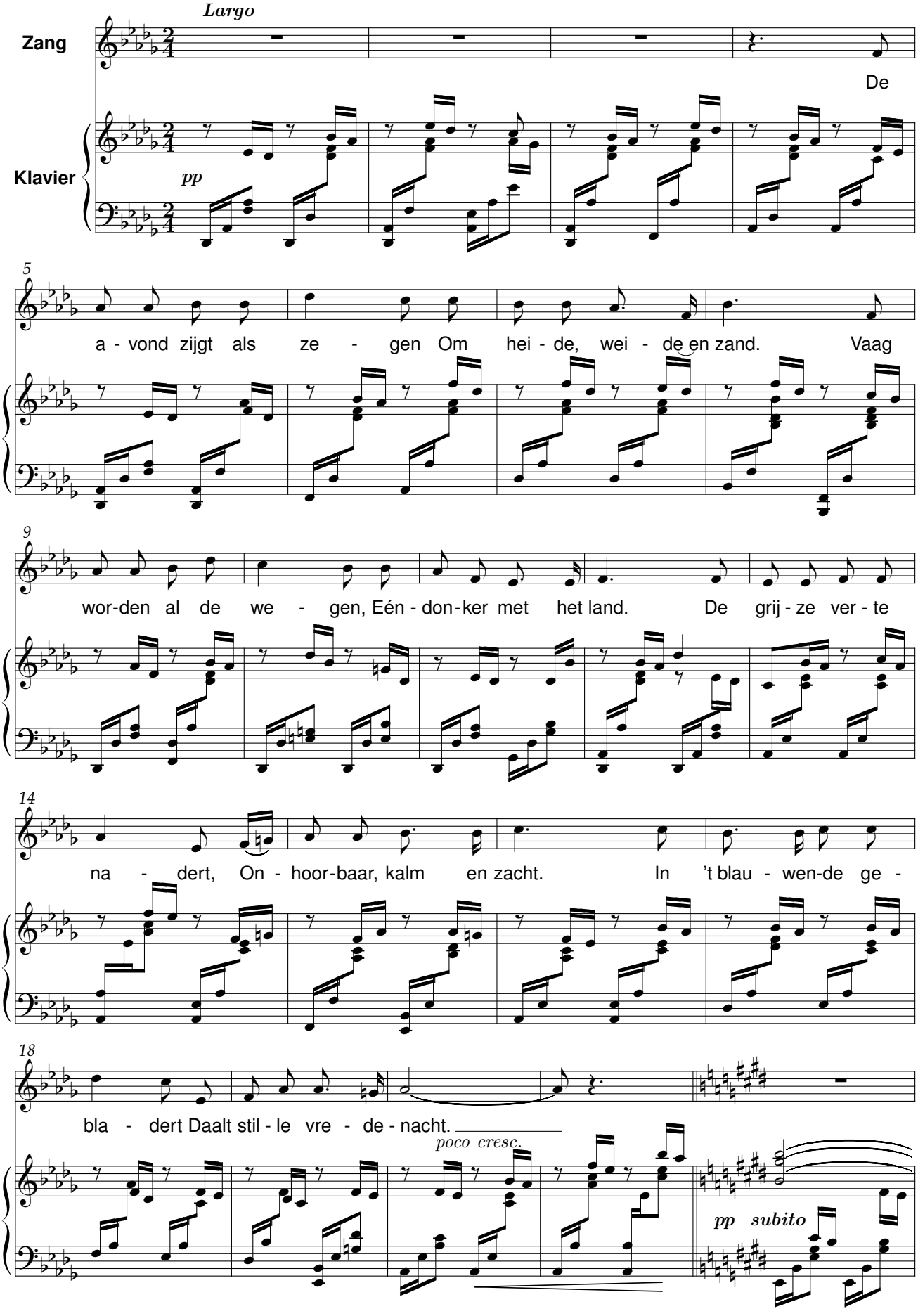

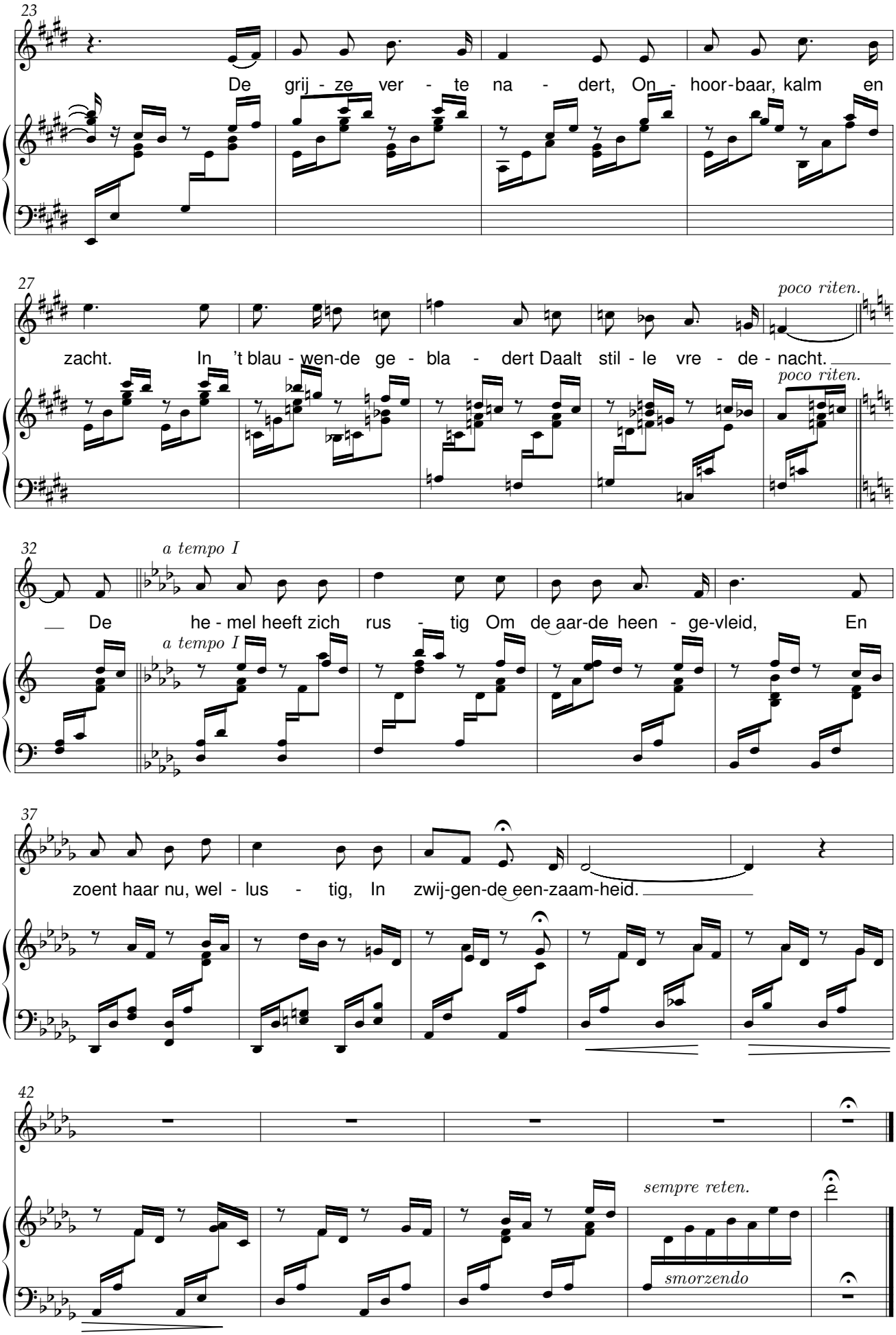
23
De grij - ze ver - te na - dert, On - hoor-baar, kalm en
27
poco riten.
zacht. In 't blau - wen-de ge - bla - dert Daalt stil - le vre - de - nacht.
poco riten.
32
a tempo I
De he - mel heeft zich rus - tig Om de aar-de heen - ge-vleid, En
a tempo I
37
zoent haar nu, wel - lus - tig, In zwij-gen-de een-zaam-heid.
42
sempre reten.
smorzendo

Het avondt uit al de wolken

René De Clercq (1877-1932) Henri Georges D'Hoedt (1899-1951)

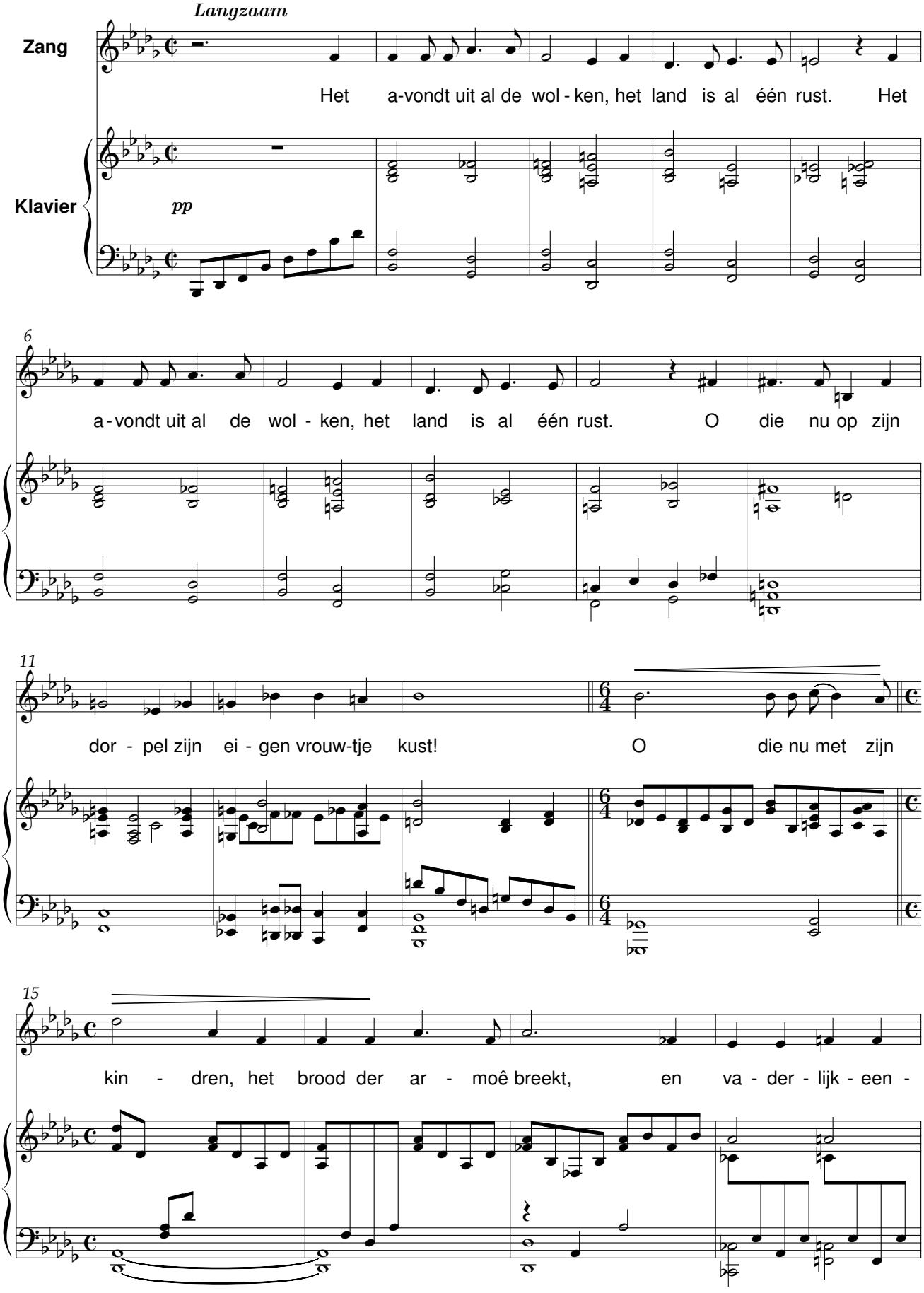

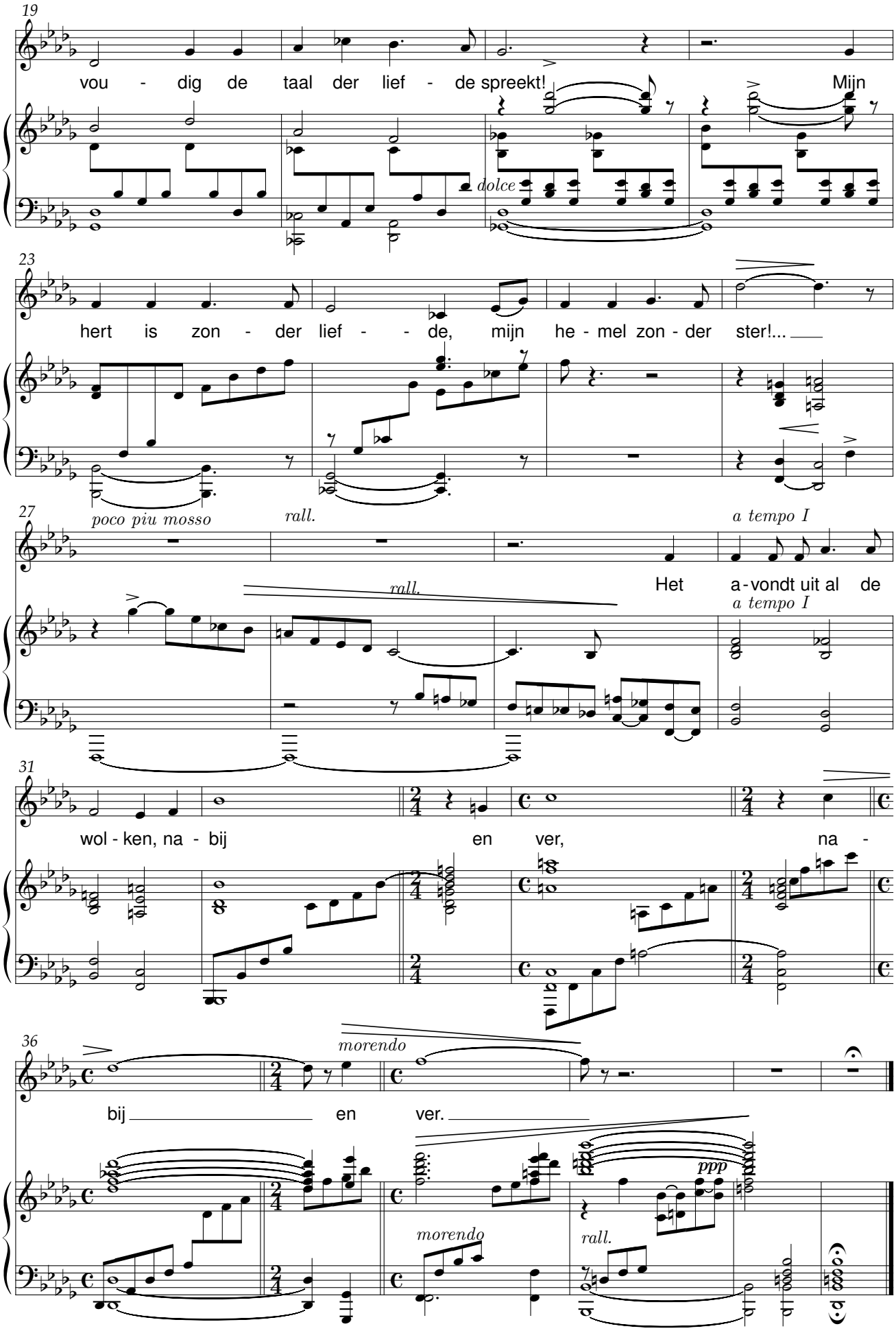
19
vou - dig de taal der lief - de spreekt! Mijn
dolce
23
hert is zon - der lief - - de, mijn he - mel zon - der ster!...
27
poco piu mosso
rall.
a tempo I
Het a - vondt uit al de
rall.
a tempo I
31
wol - ken, na - bij en ver, na -
36
morendo
bij en ver.
ppp
morendo
rall.

Mijn kleen, kleen dochterke

René De Clercq (1877-1932) Clement D'Hooghe (1899-1951)

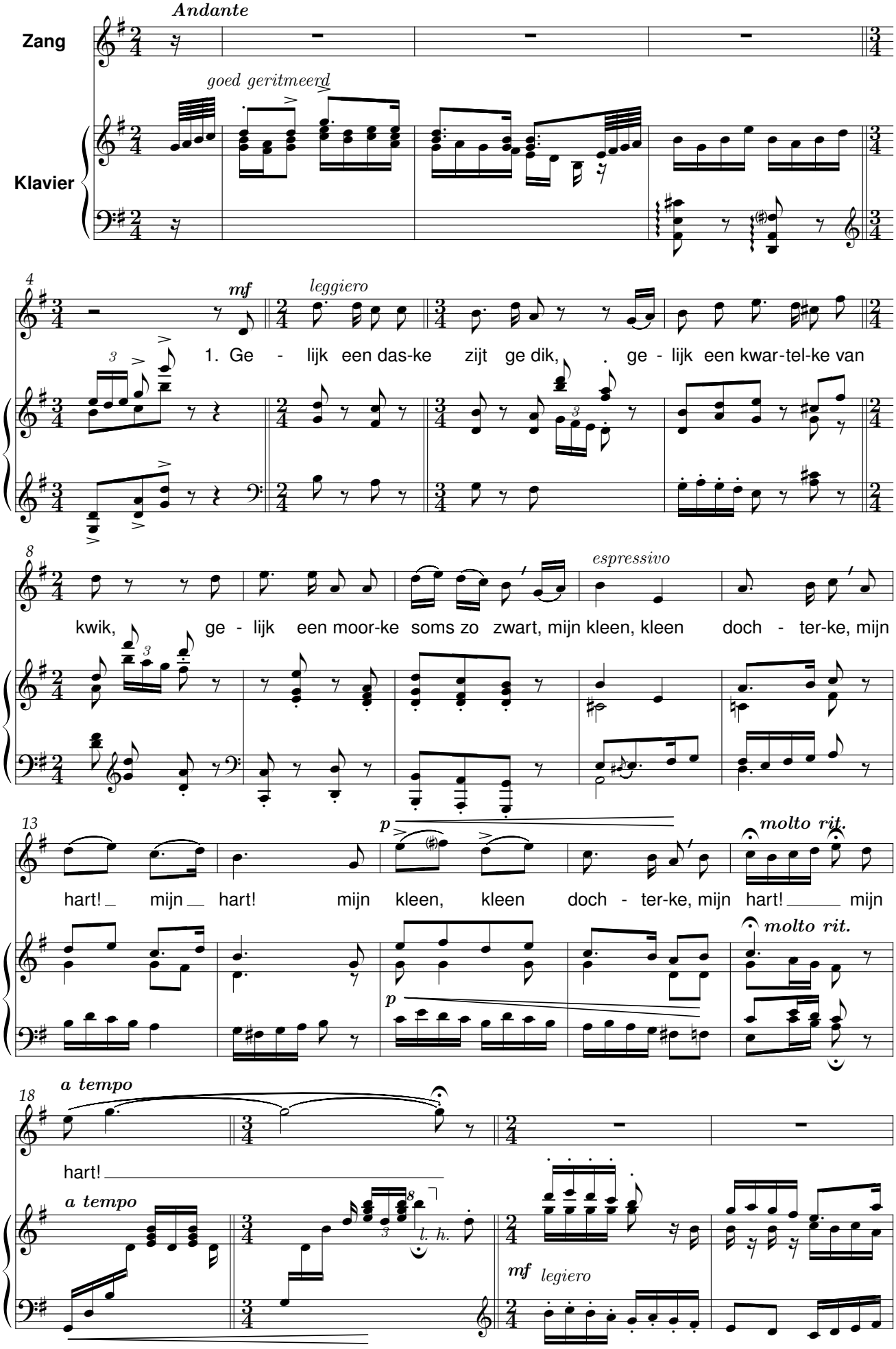

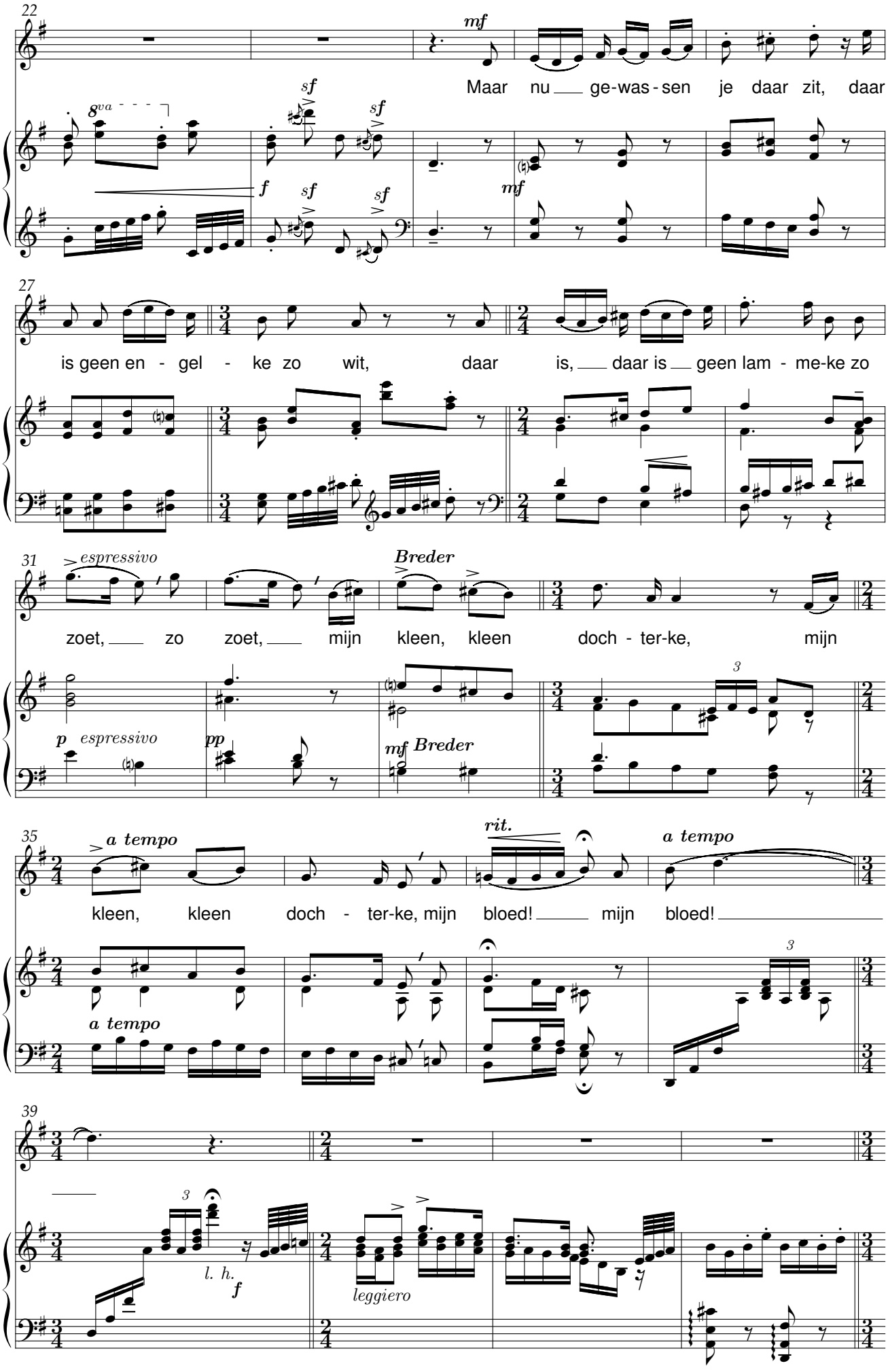
22
mf
Maar nu ge-was-sen je daar zit, daar
8va
sf
f
mf
27
is geen en - gel - ke zo wit, daar is, daar is geen lam - me-ke zo
31
espressivo
Breder
zoet, zo zoet, mijn kleen, kleen doch - ter-ke, mijn
p espressivo
pp
mf Breder
35
a tempo
rit.
a tempo
kleen, kleen doch - ter-ke, mijn bloed! mijn bloed!
a tempo
39
l. h.
f
leggiero

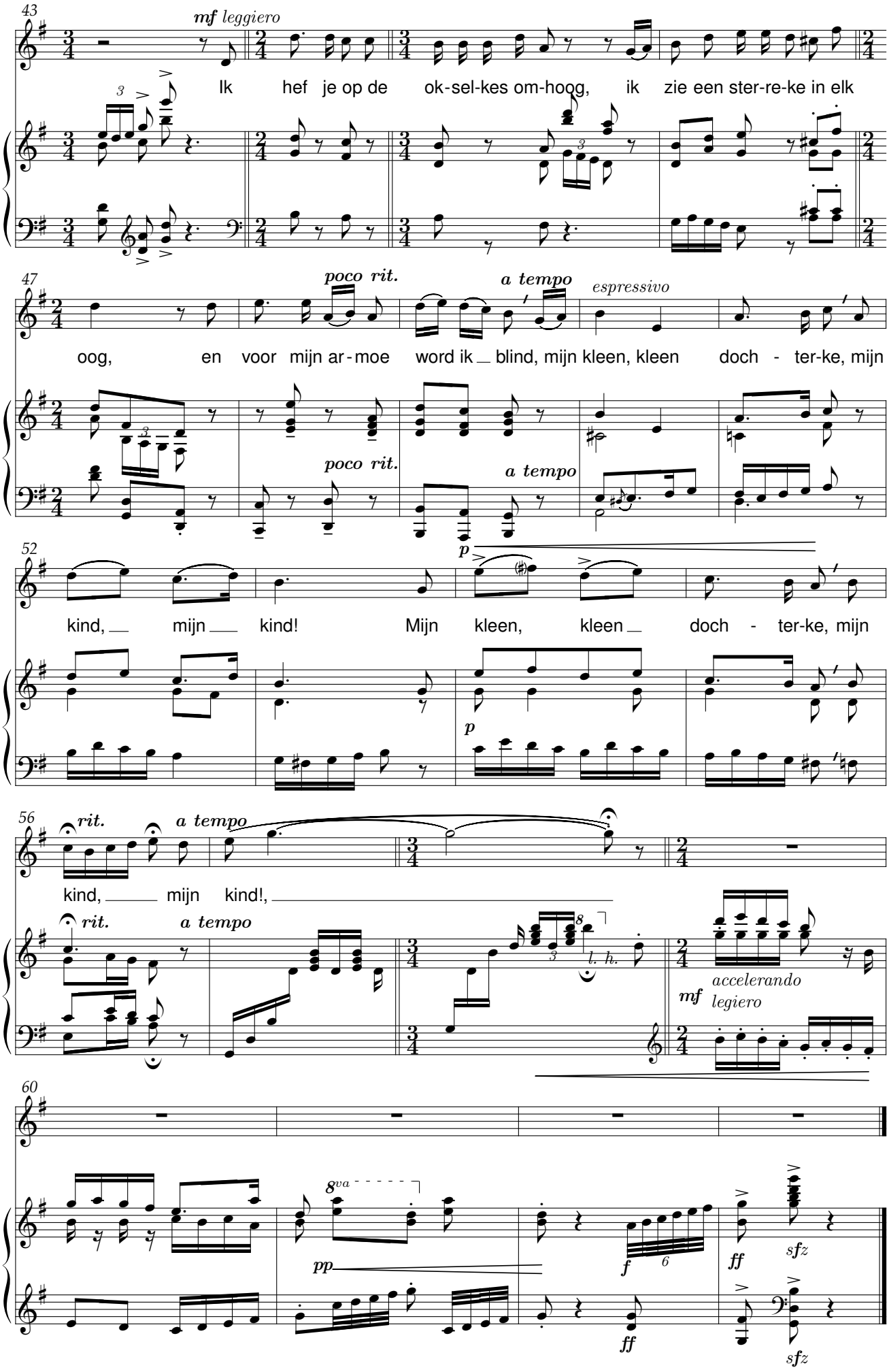
43
mf leggiero
Ik hef je op de ok-sel-kes om-hoog, ik zie een ster-re-ke in elk
47
poco rit.
a tempo
espressivo
oog, en voor mijn ar-moe word ik blind, mijn kleen, kleen doch - ter-ke, mijn
poco rit.
a tempo
52
p
kind, mijn kind! Mijn kleen, kleen doch - ter-ke, mijn
p
56
rit.
a tempo
kind, mijn kind!,
rit.
a tempo
l. h.
accelerando
mf legiero
60
8va
pp
f
6
ff
sfz
ff
sfz

Daar moet ik zijn

René De Clercq (1877-1932) — Stephan Dombrecht (1920)

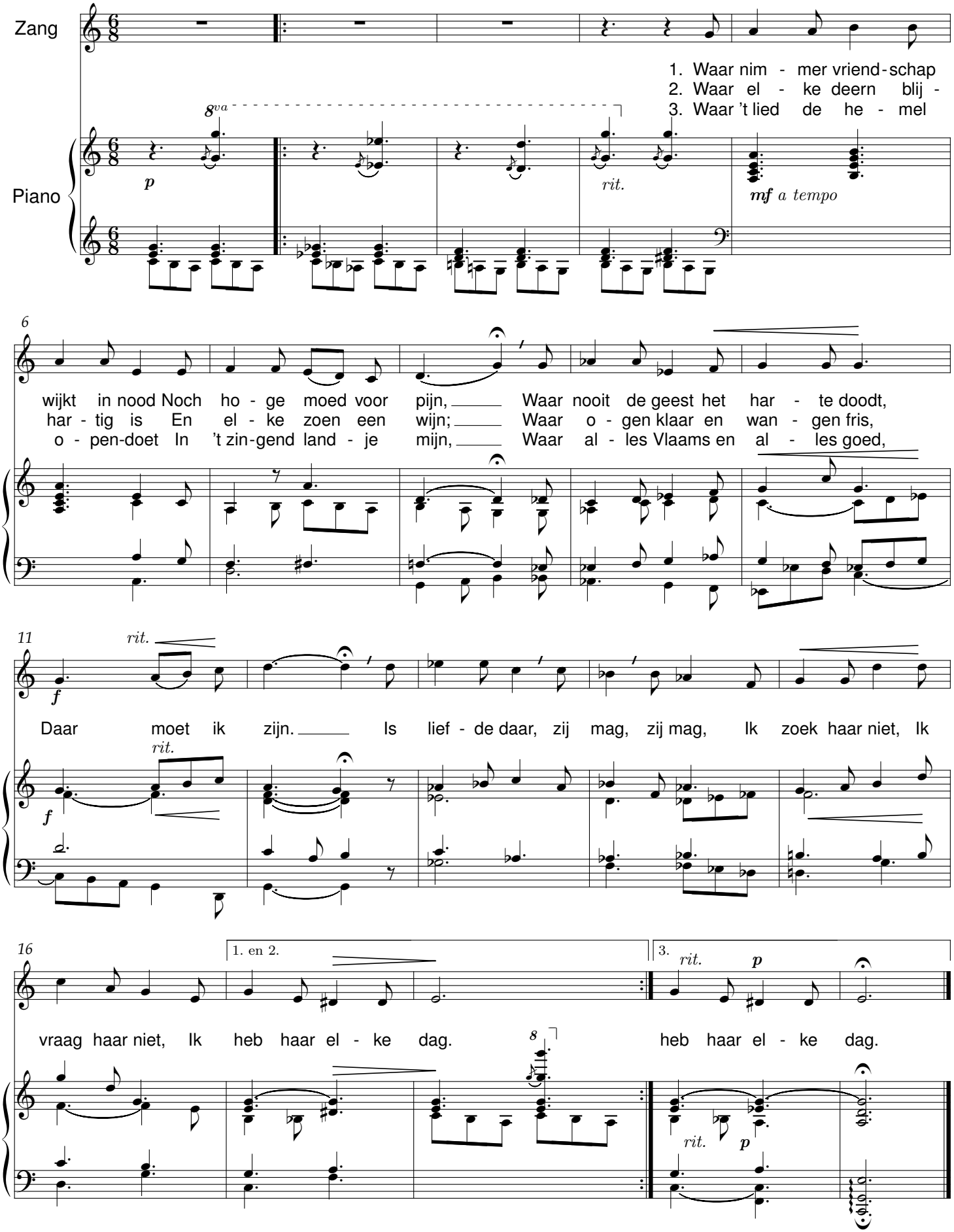

Ter Zege

René De Clercq (1877-1932) G. J. Dortu (1884-1972)

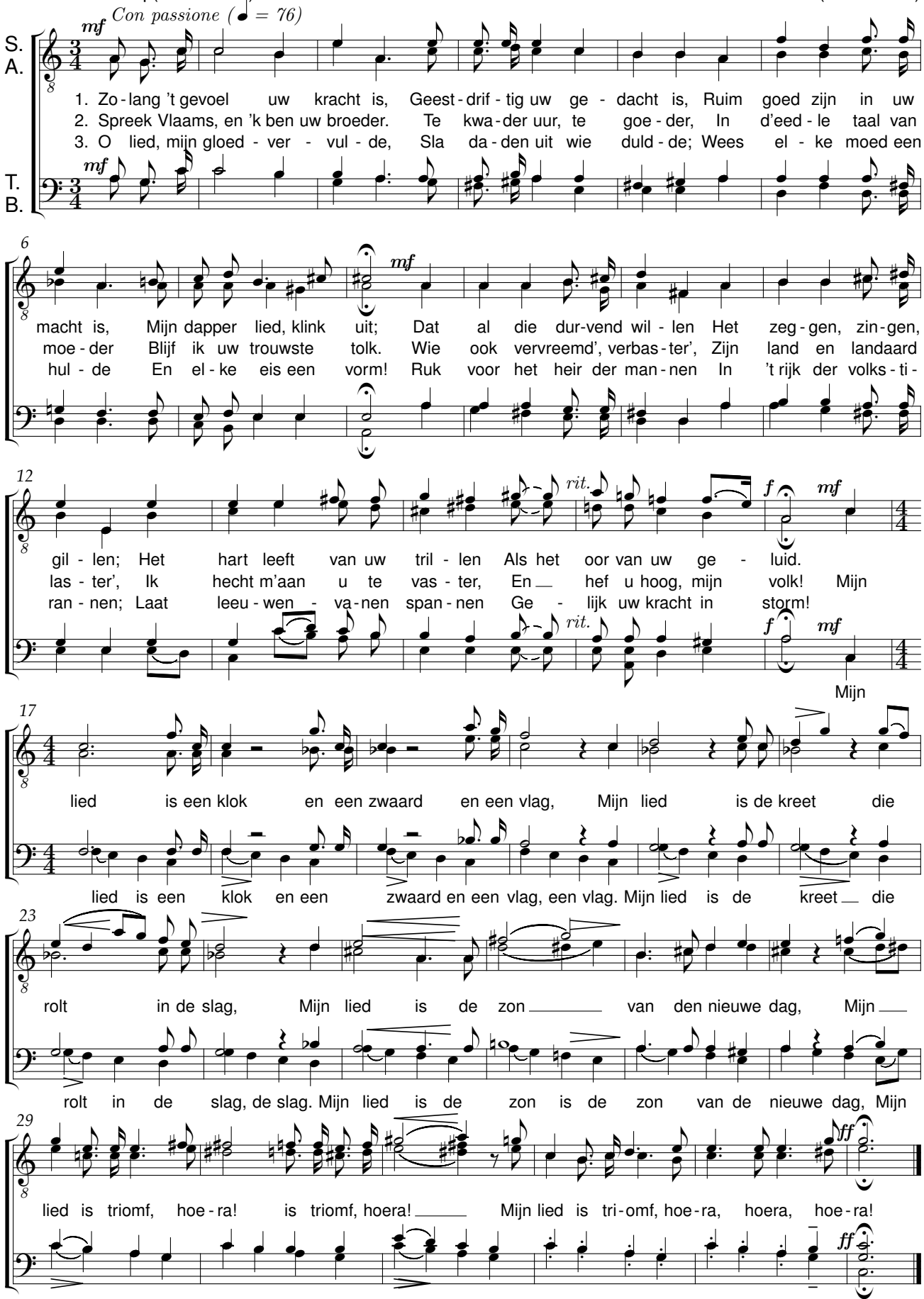

Aan die van Havere

René De Clercq (1877-1932) Lieven Duvosel (1877-1956)

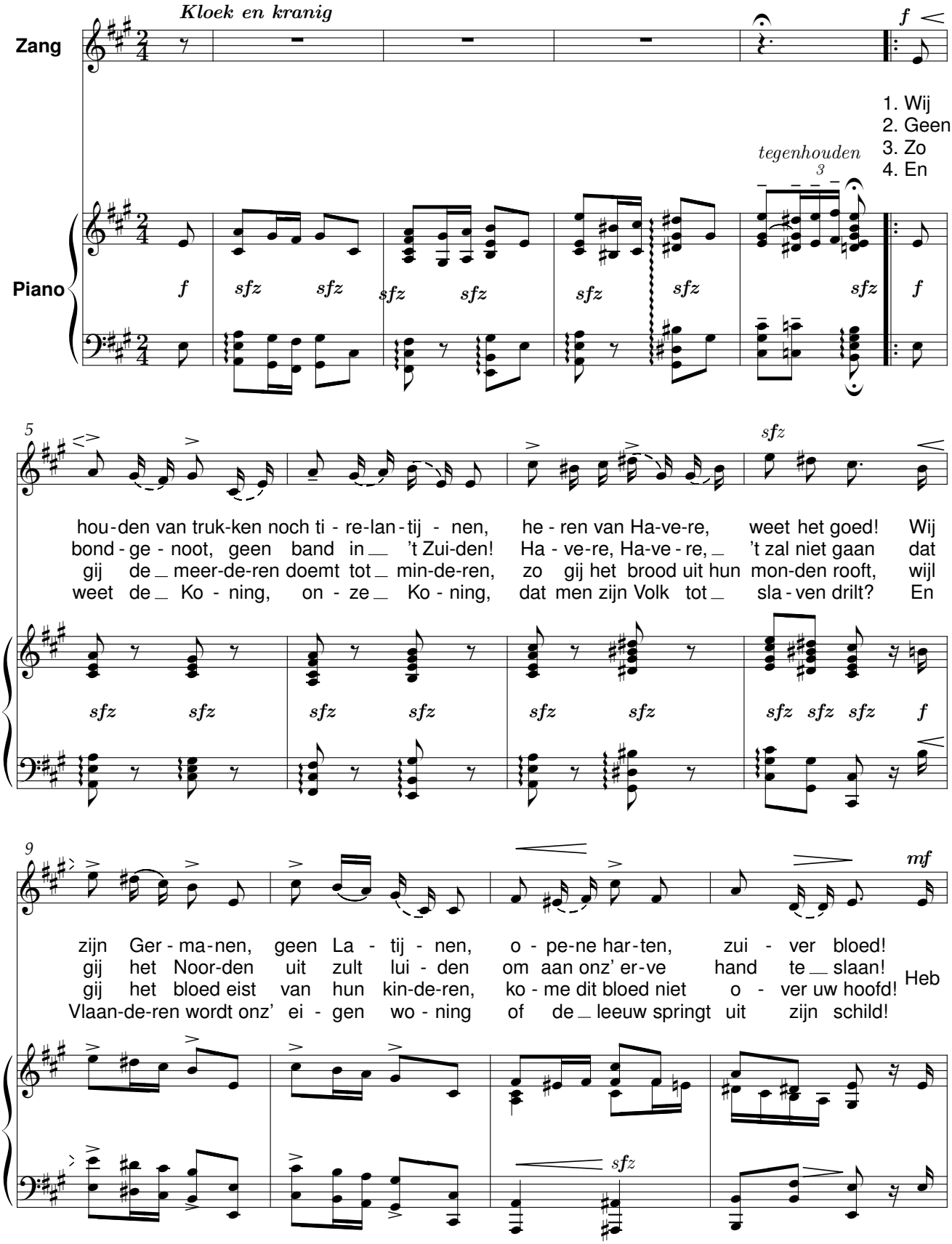

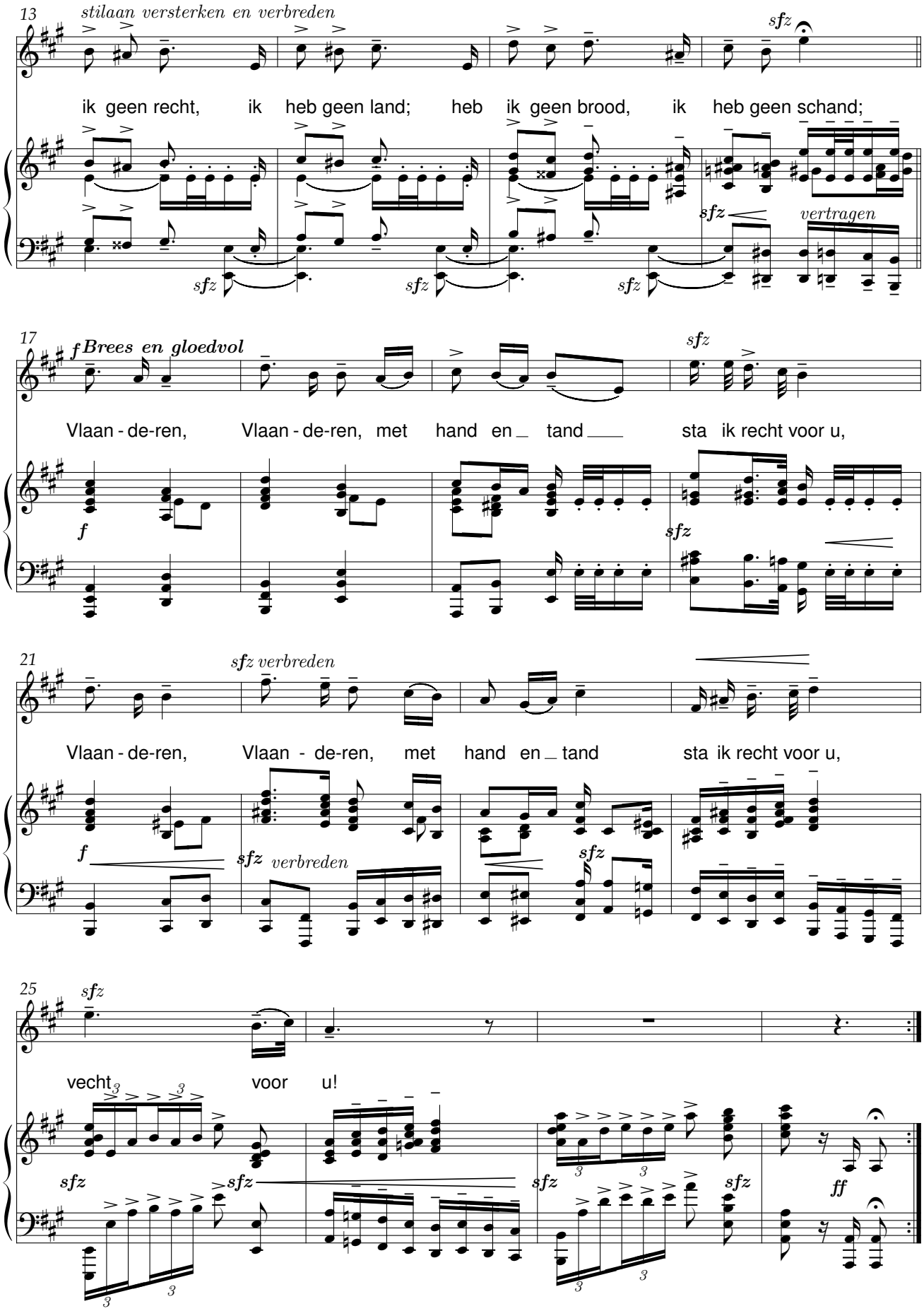
13
stilaan versterken en verbreden
sfz
ik geen recht, ik heb geen land; heb ik geen brood, ik heb geen schand;
sfz
sfz
sfz
sfz
vertragen
17
f Brees en gloedvol
sfz
Vlaan - de-ren, Vlaan - de-ren, met hand en tand sta ik recht voor u,
f
sfz
21
sfz verbreden
Vlaan - de-ren, Vlaan - de-ren, met hand en tand sta ik recht voor u,
f
sfz verbreden
sfz
25
sfz
vecht voor u!
sfz
sfz
sfz
sfz
ff

Gelijk de boom

René De Clercq (1877-1932) Rachel Duquesne (1877-1944)

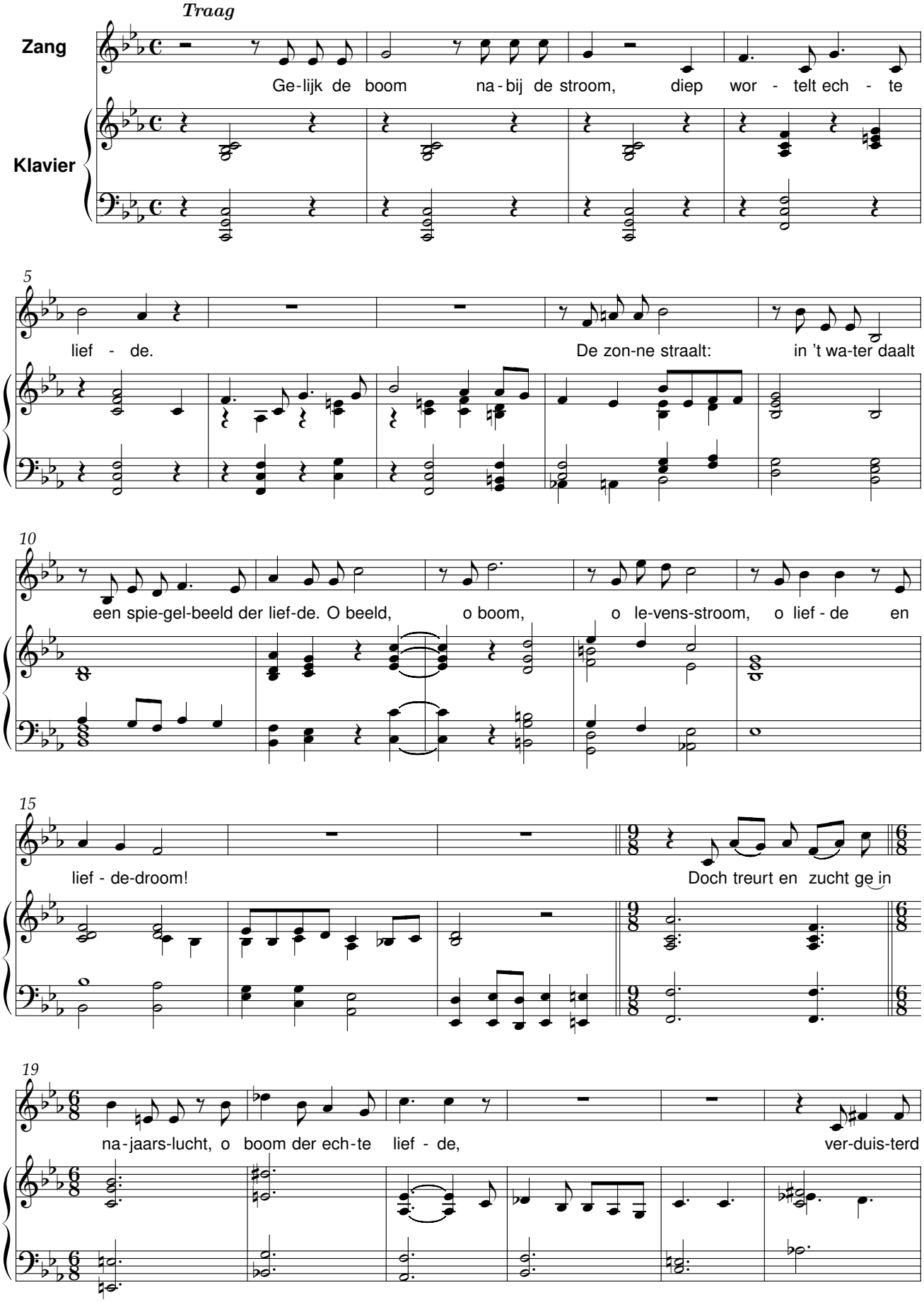

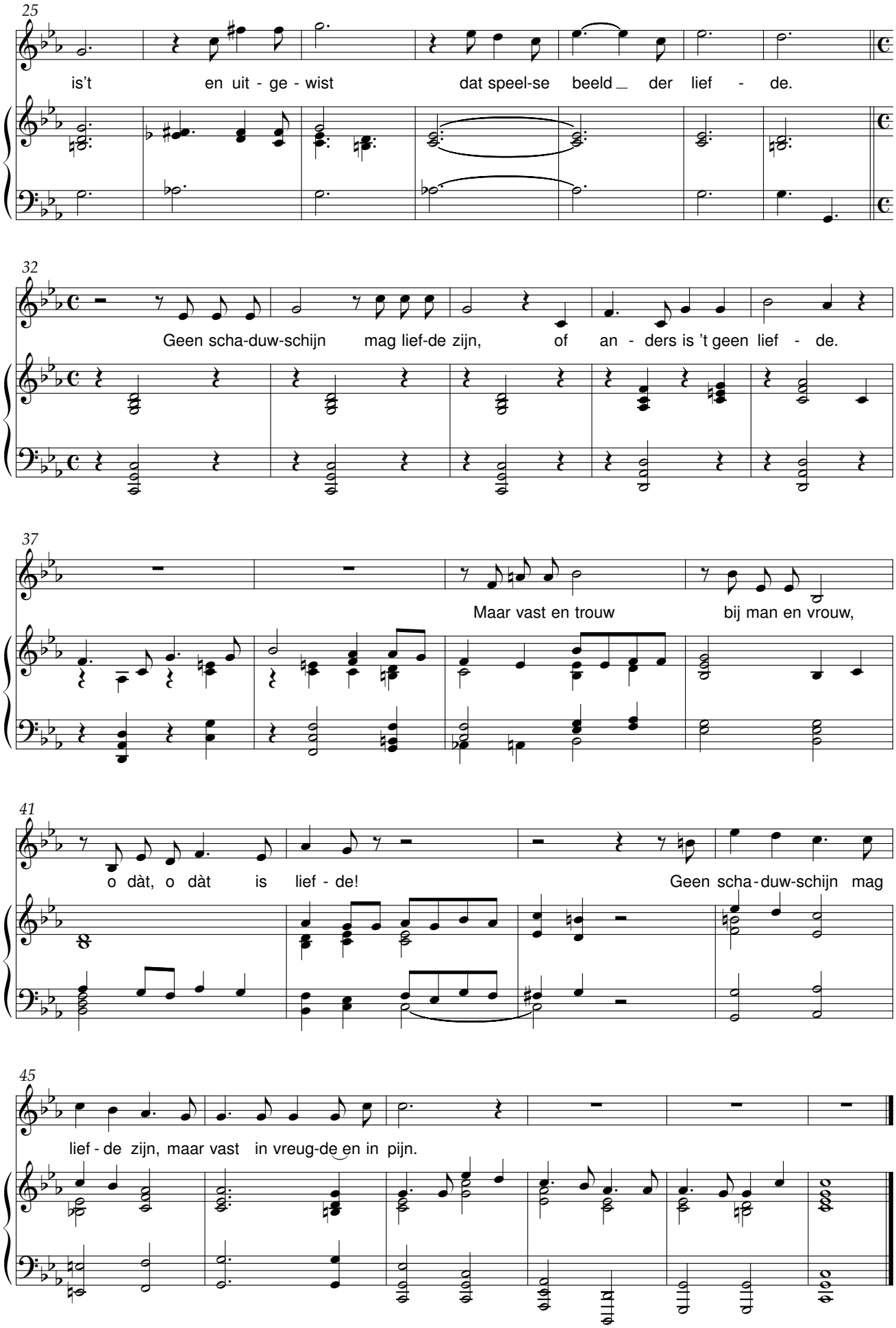
25
is't en uit - ge - wist dat speel-se beeld_ der lief - de.
32
Geen scha-duw-schijn mag lief-de zijn, of an - ders is 't geen lief - de.
37
Maar vast en trouw bij man en vrouw,
41
o dàt, o dàt is lief - de! Geen scha - duw-schijn mag
45
lief - de zijn, maar vast in vreug-de en in pijn.

Troostlied

René De Clercq (1877-1932) Rachel Duquesne (1877-1944)

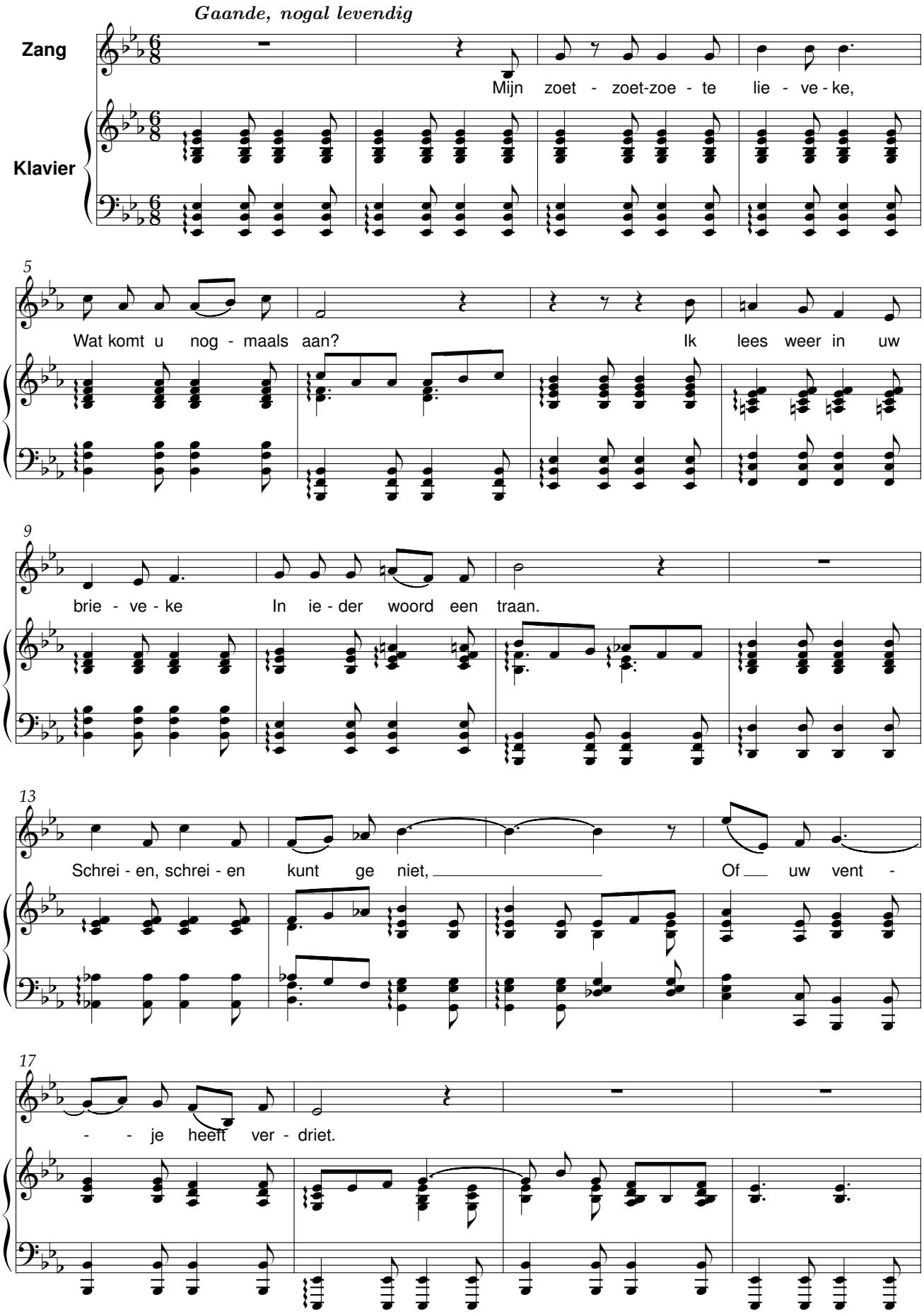

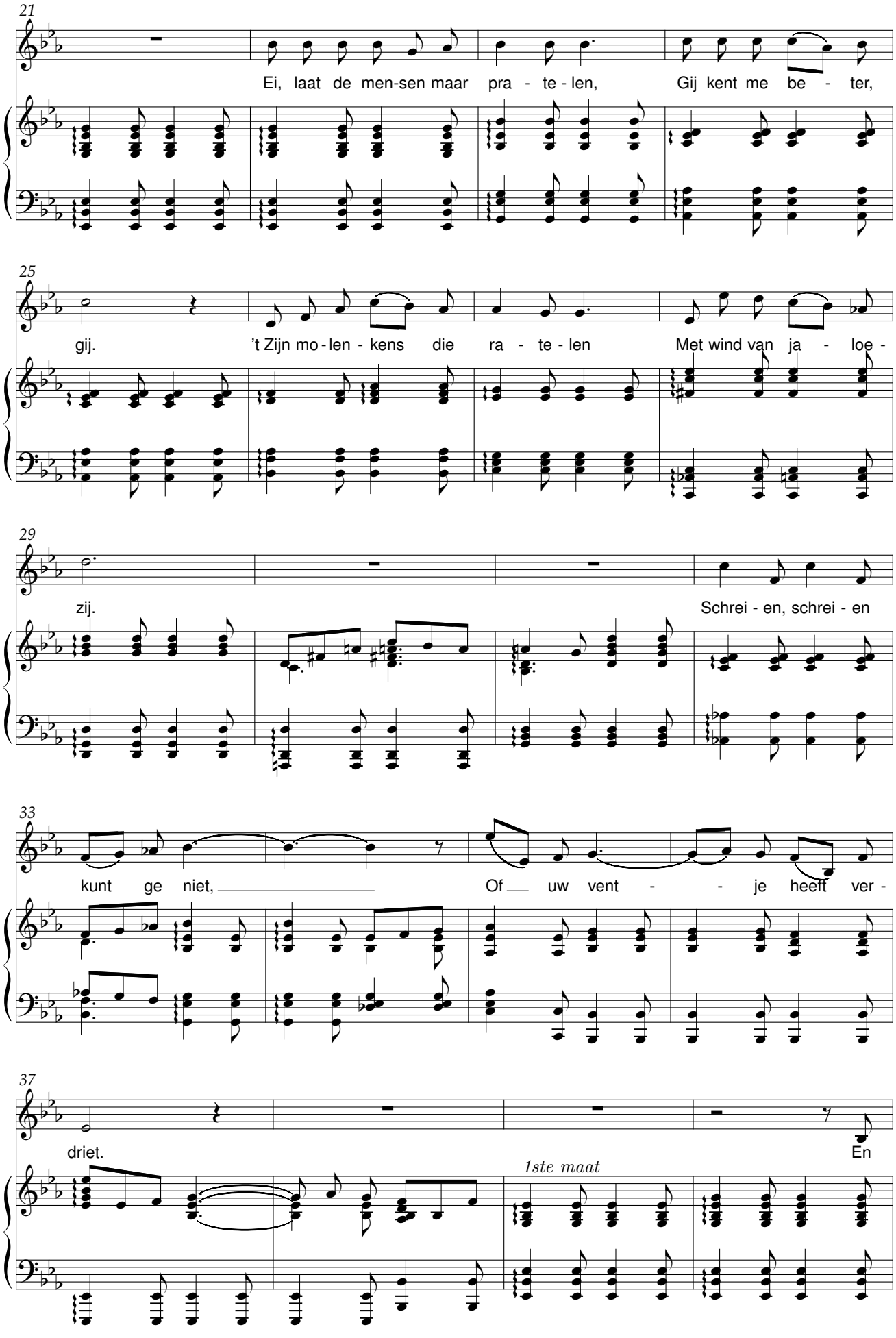
21
Ei, laat de men-sen maar pra - te - len, Gij kent me be - ter,
25
gij. 't Zijn mo - len - kens die ra - te - len Met wind van ja - loe -
29
zij. Schrei - en, schrei - en
33
kunt ge niet, Of uw vent - - je heeft ver -
37
driet. En
1ste maat

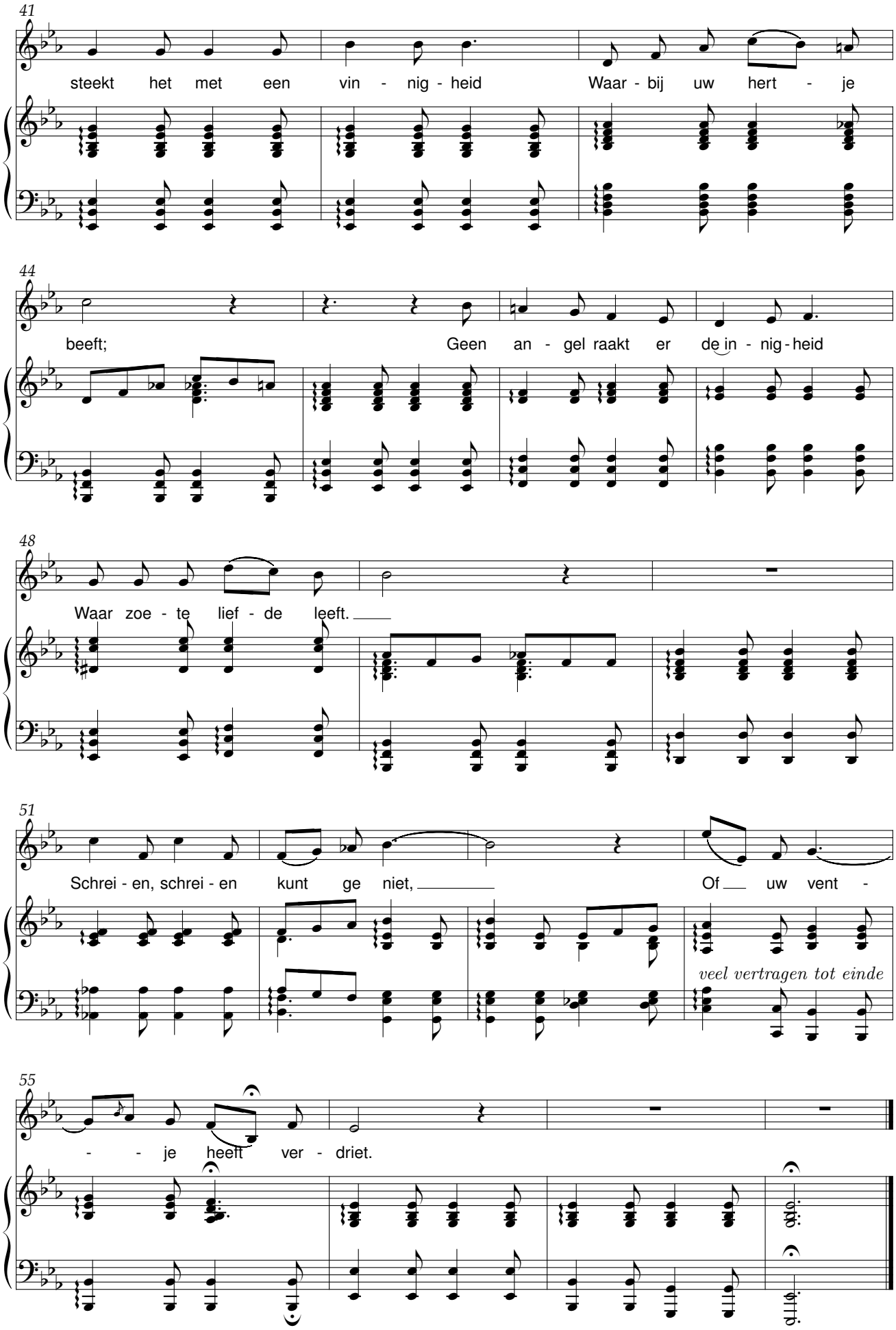
41
steekt het met een vin - nig - heid
Waar - bij uw hert - je
44
beeft;
Geen an - gel raakt er de in - nig - heid
48
Waar zoe - te lief - de leeft.
51
Schrei - en, schrei - en kunt ge niet,
Of uw vent -
veel vertragen tot einde
55
- - je heeft ver - driet.

De Vlaamse smeder

René De Clercq (1877-1932) Lieven Duvosel (1877-1956)

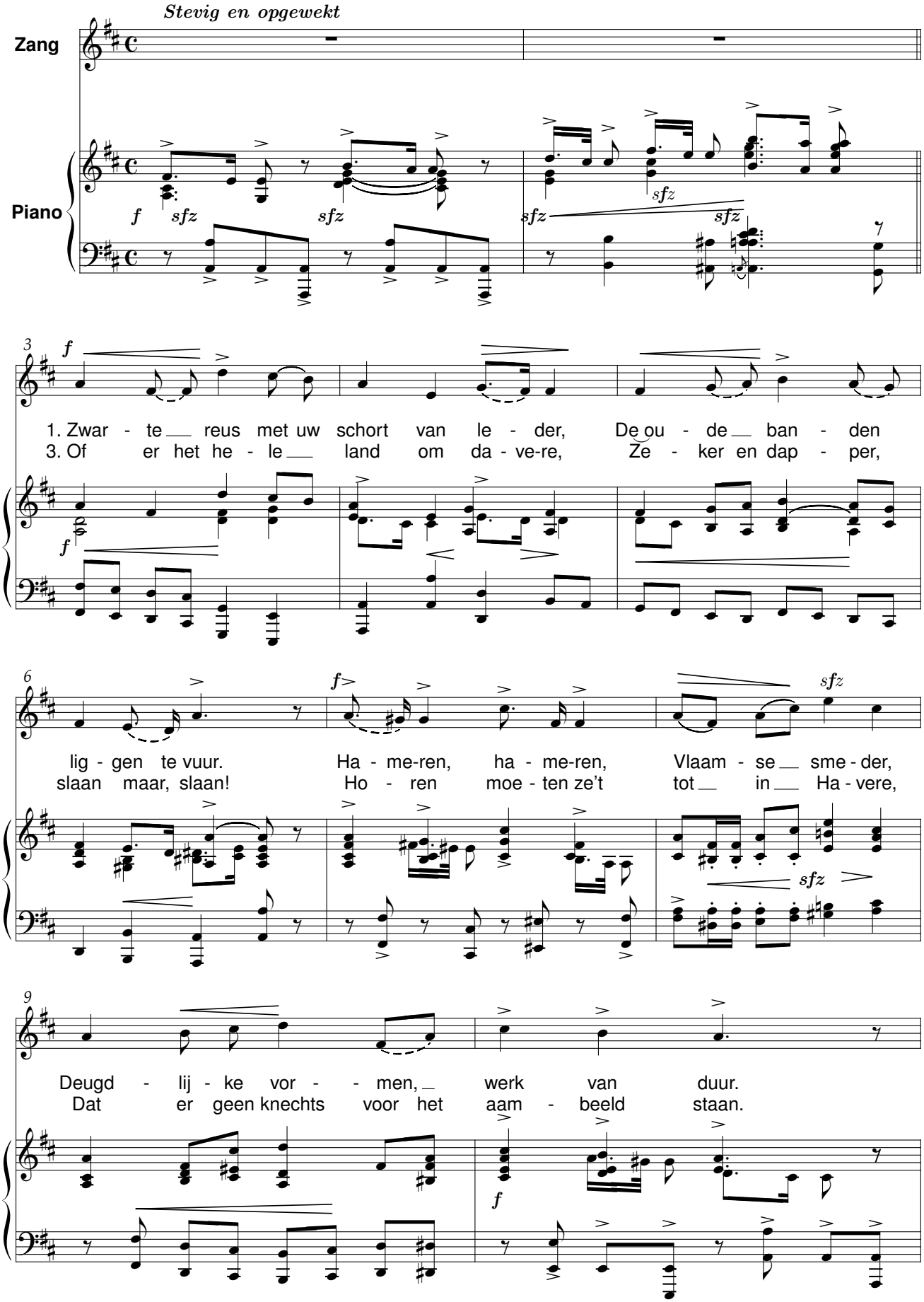

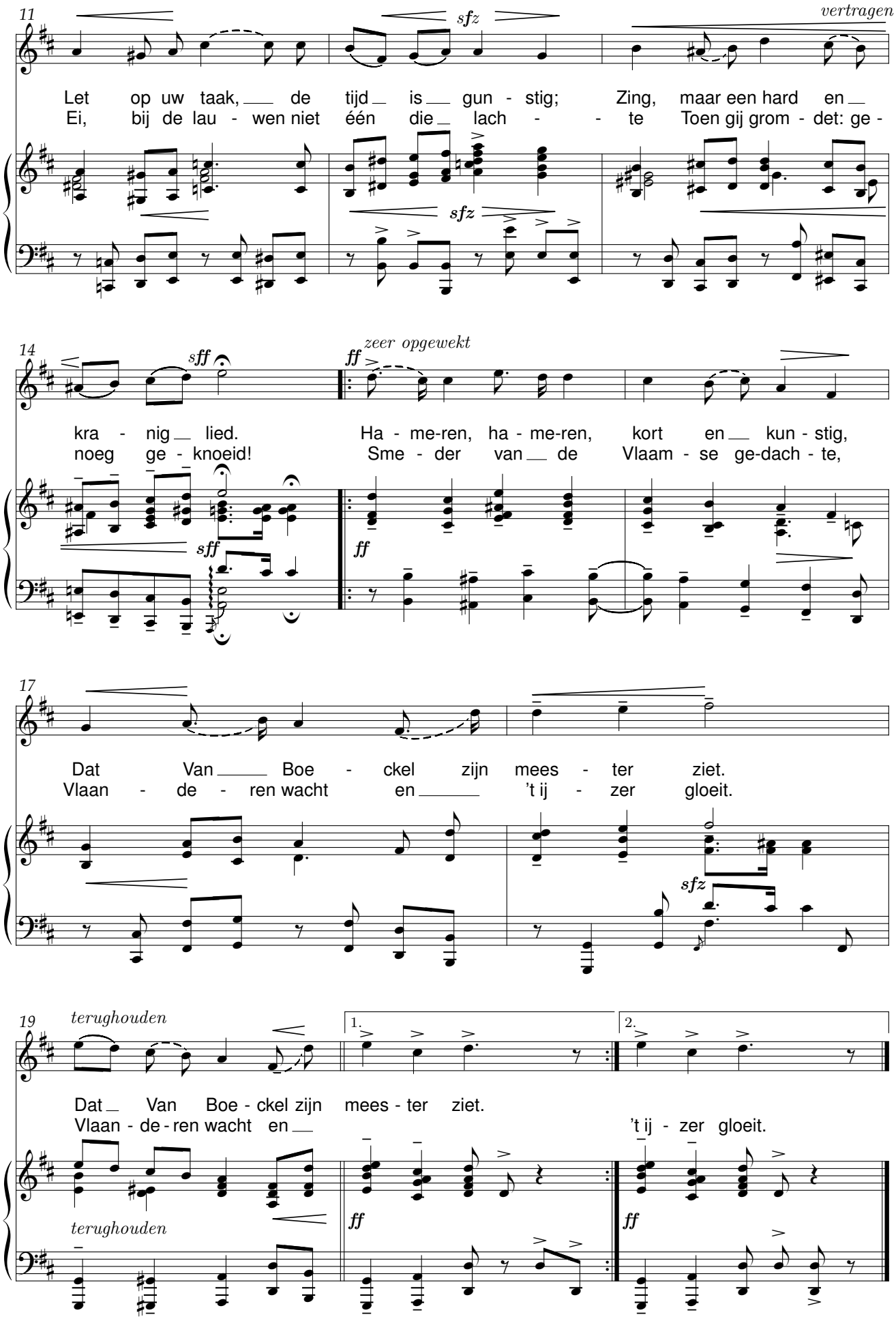
11
sfz
vertragen
Let op uw taak, de tijd is gun - stig; Zing, maar een hard en
Ei, bij de lau - wen niet één die lach - te Toen gij grom - det: ge -
sfz
14
sff
ff
zeer opgewekt
kra - nig lied. Ha - me-ren, ha - me-ren, kort en kun - stig,
noeg ge - knoeid! Sme - der van de Vlaam - se ge-dach - te,
sff
ff
17
Dat Van Boe - ckel zijn mees - ter ziet.
Vlaan - de - ren wacht en 't ij - zer gloeit.
sfz
19
terughouden
1.
2.
Dat Van Boe - ckel zijn mees - ter ziet.
Vlaan - de - ren wacht en 't ij - zer gloeit.
terughouden
ff
ff

Guldensporenlied

René De Clercq (1877-1932) Lieven Duvosel (1877-1956)

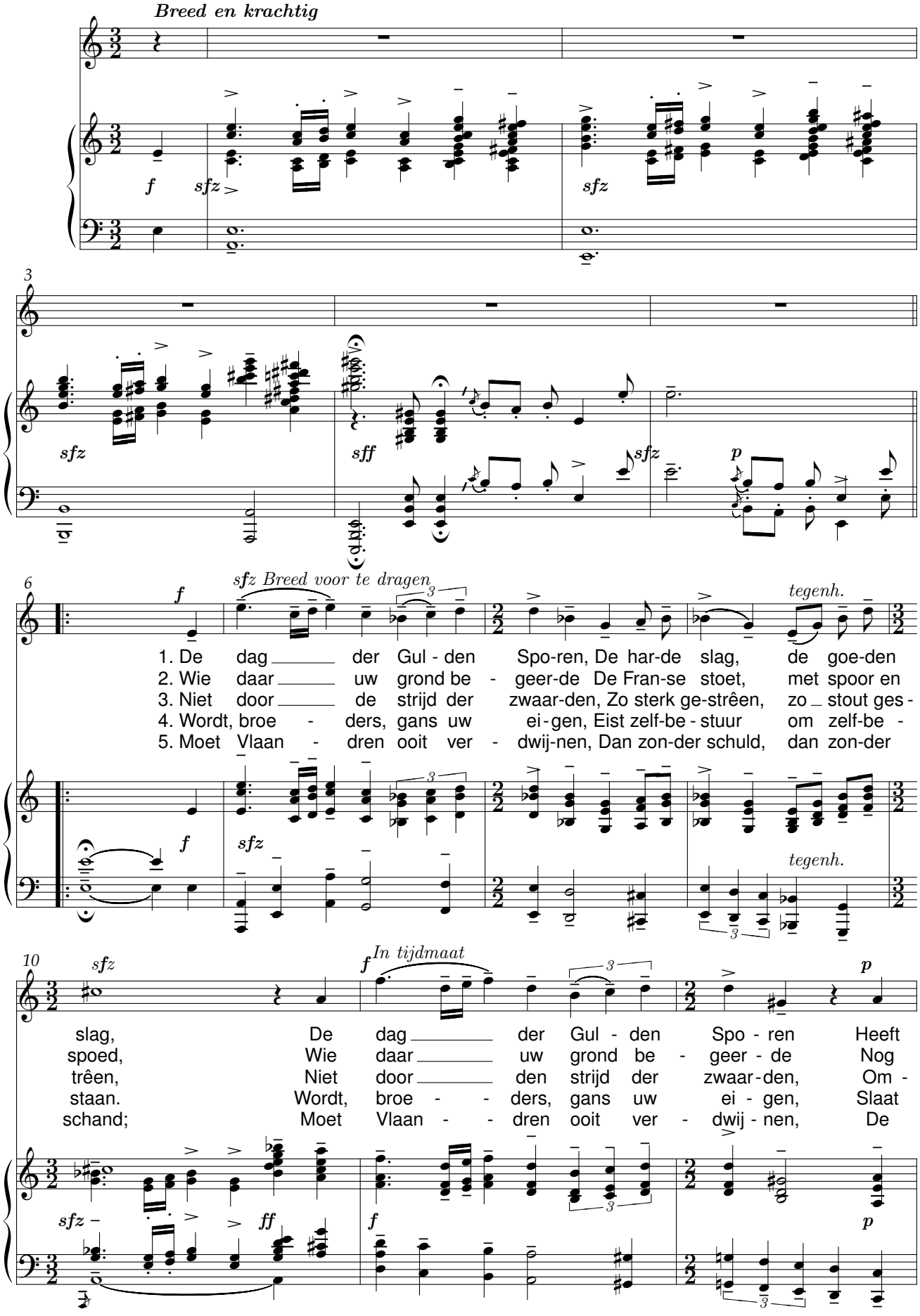

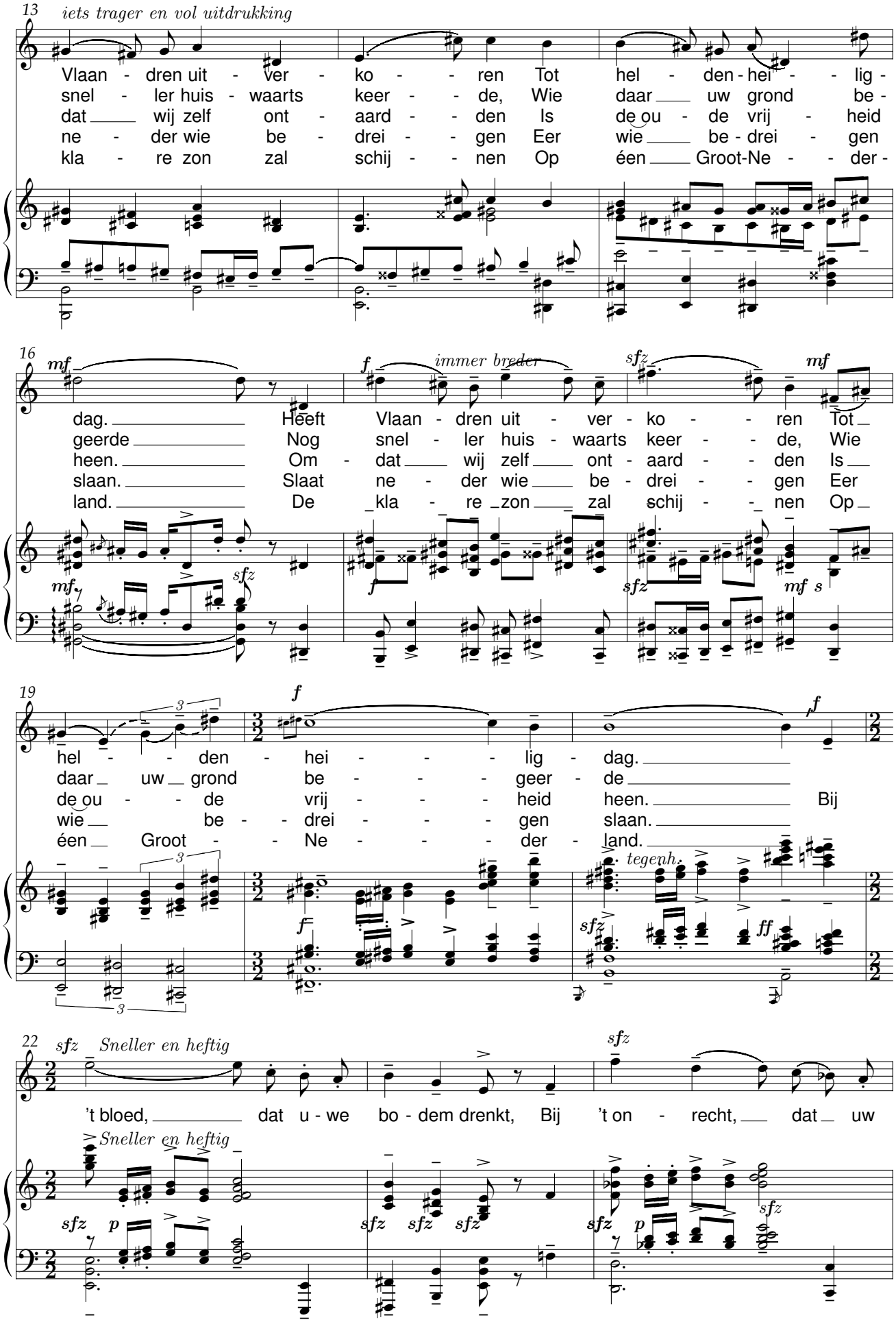
13
iets trager en vol uitdrukking
Vlaan - dren uit - ver - ko - - ren Tot hel - den - hei - - lig -
snel - ler huis - waarts keer - - de, Wie daar uw grond be -
dat wij zelf ont - aard - - den Is de ou - de vrij - heid
ne - der wie be - drei - - gen Eer wie be - drei - gen
kla - re zon zal schij - - nen Op één Groot-Ne - - der -
16
mf
f
immer breder
sfz
mf
dag. Heeft Vlaan - dren uit - ver - ko - - ren Tot
geerde Nog snel - ler huis - waarts keer - - de, Wie
heen. Om - dat wij zelf ont - aard - - den Is
slaan. Slaat ne - der wie be - drei - - gen Eer
land. De kla - re zon zal schij - - nen Op
mf
sfz
f
sfz
mf s
19
f
f
hel - - den - hei - - - lig - dag.
daar uw grond be - - - geer - de
de ou - - de vrij - - - heid heen. Bij
wie be - - drei - - - gen slaan.
één Groot - - Ne - - - der - land.
tegenh.
f
sfz
ff
22
sfz
Sneller en heftig
sfz
't bloed, dat u - we bo - dem drenkt, Bij 't on - recht, dat uw
Sneller en heftig
sfz p
sfz sfz sfz
sfz p
sfz

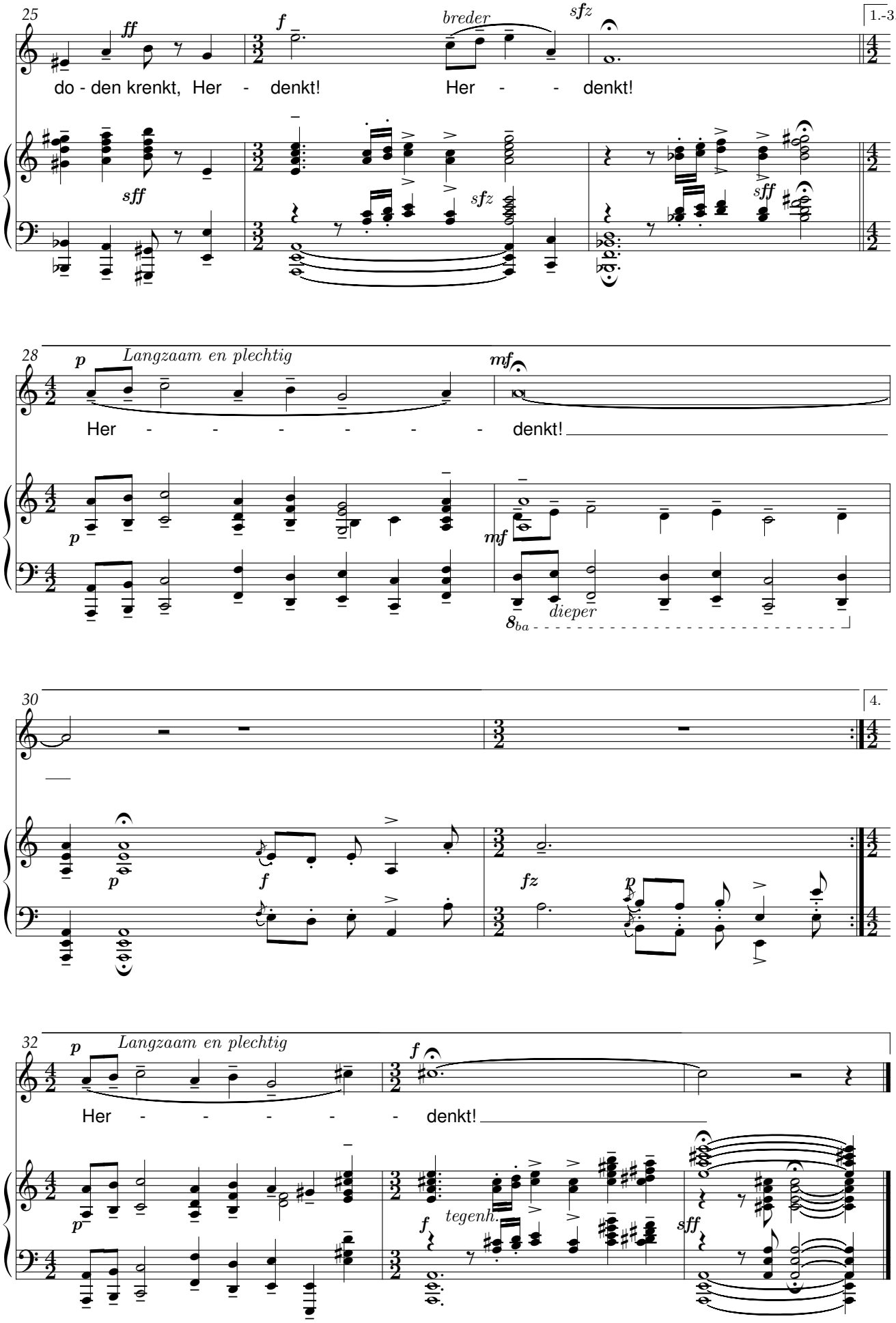
25
ff
f
breder
sfz
1.-3.
do - den krenkt, Her - denkt! Her - - denkt!
sff
sfz
sff
28
p
Langzaam en plechtig
mf
Her - - - - - - denkt!
p
mf
8ba
dieper
30
4.
p
f
fz
p
32
p
Langzaam en plechtig
f
Her - - - - - denkt!
p
f
tegenh.
sff

Krachtlied

René De Clercq (1877-1932) — Lieven Duvosel (1877-1956)

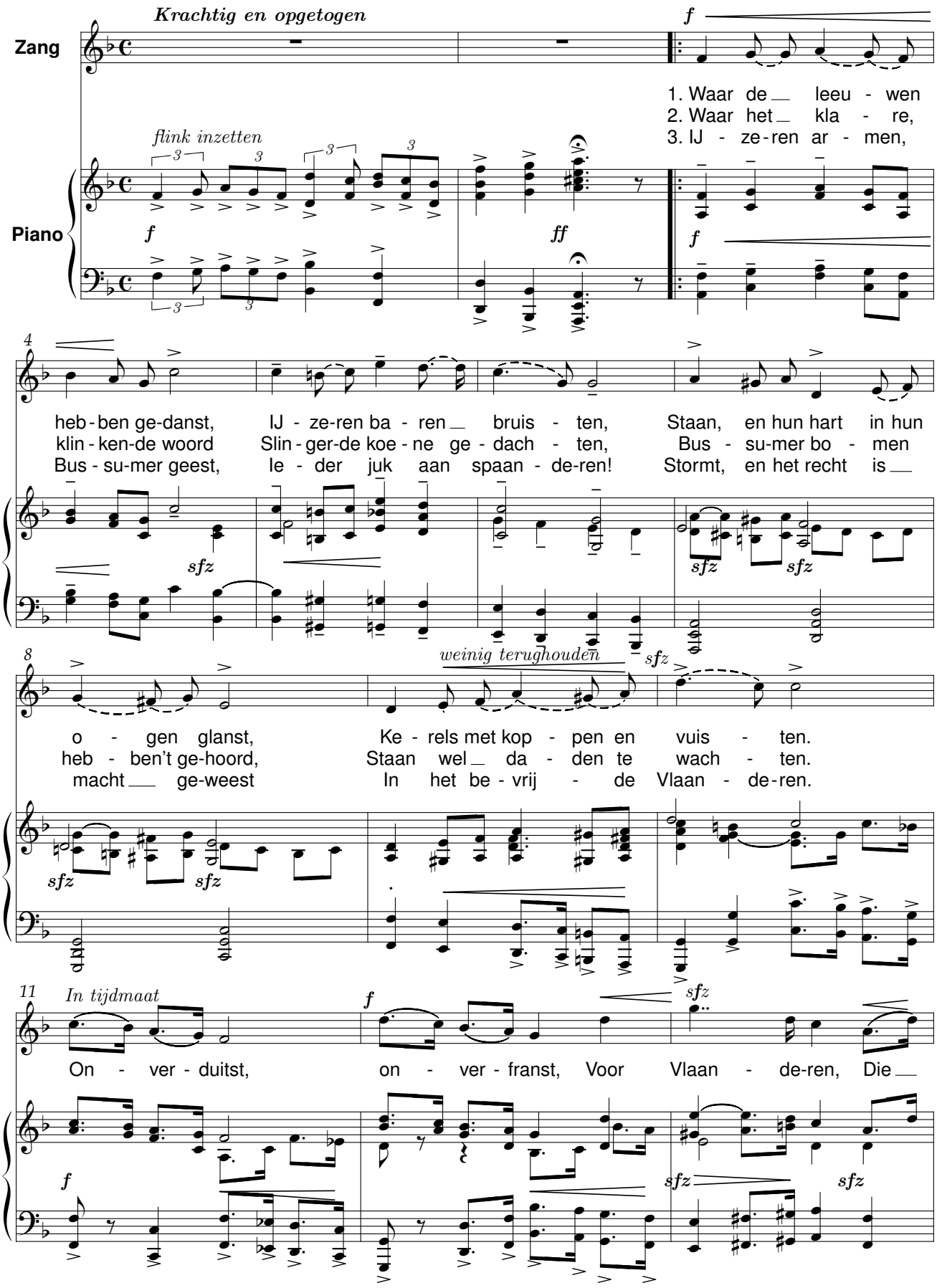

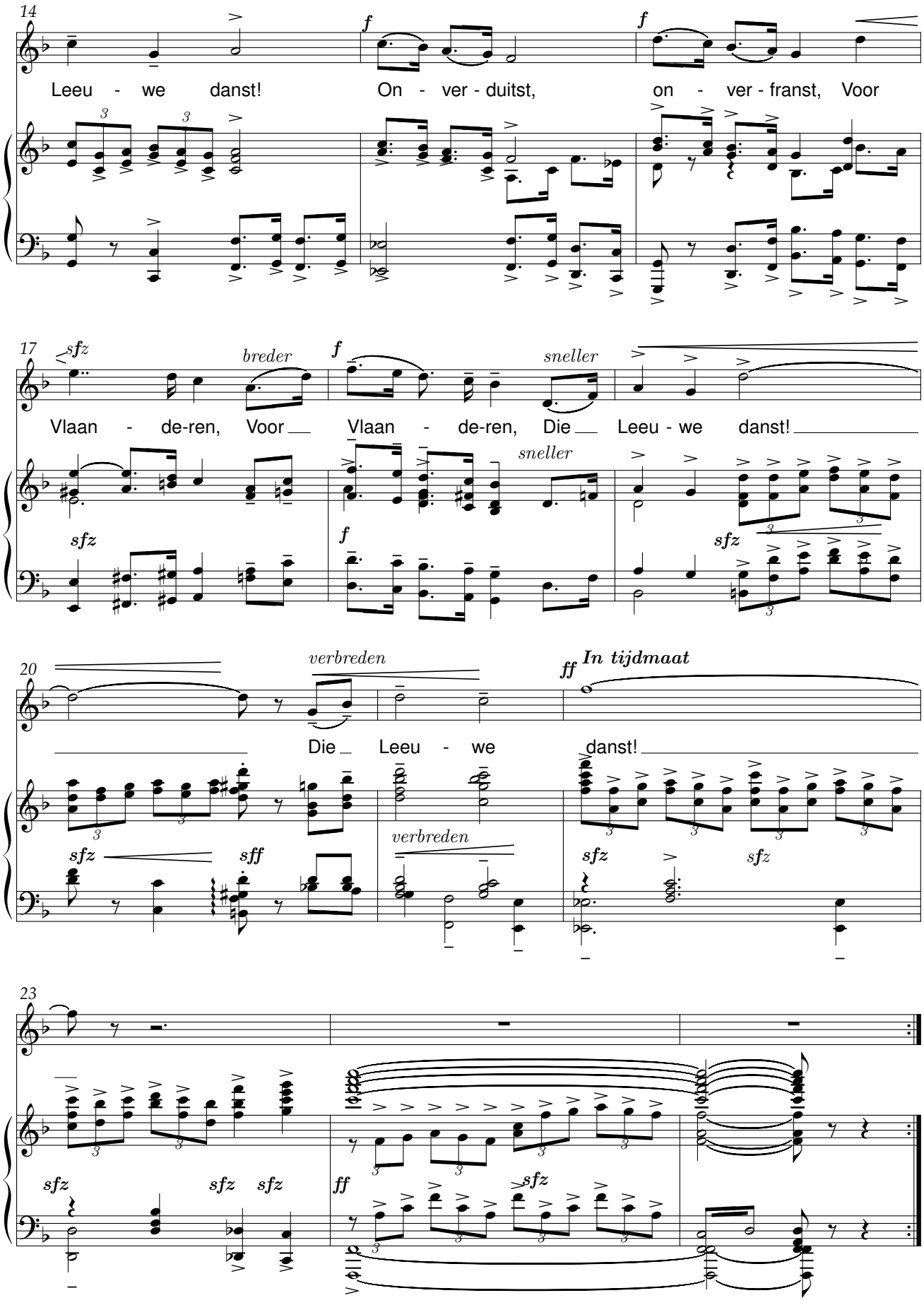
14
Leeu - we danst!
On - ver - duitst,
on - ver - franst, Voor
17
sfz
breder
f
sneller
Vlaan - de-ren, Voor
Vlaan - de-ren, Die
Leeu - we danst!
20
verbreden
ff
In tijdmaat
Die Leeu - we danst!
sfz
sff
verbreden
23
ff

Adeste

René De Clercq (1877-1932) Theo Ettema (1906-1991)

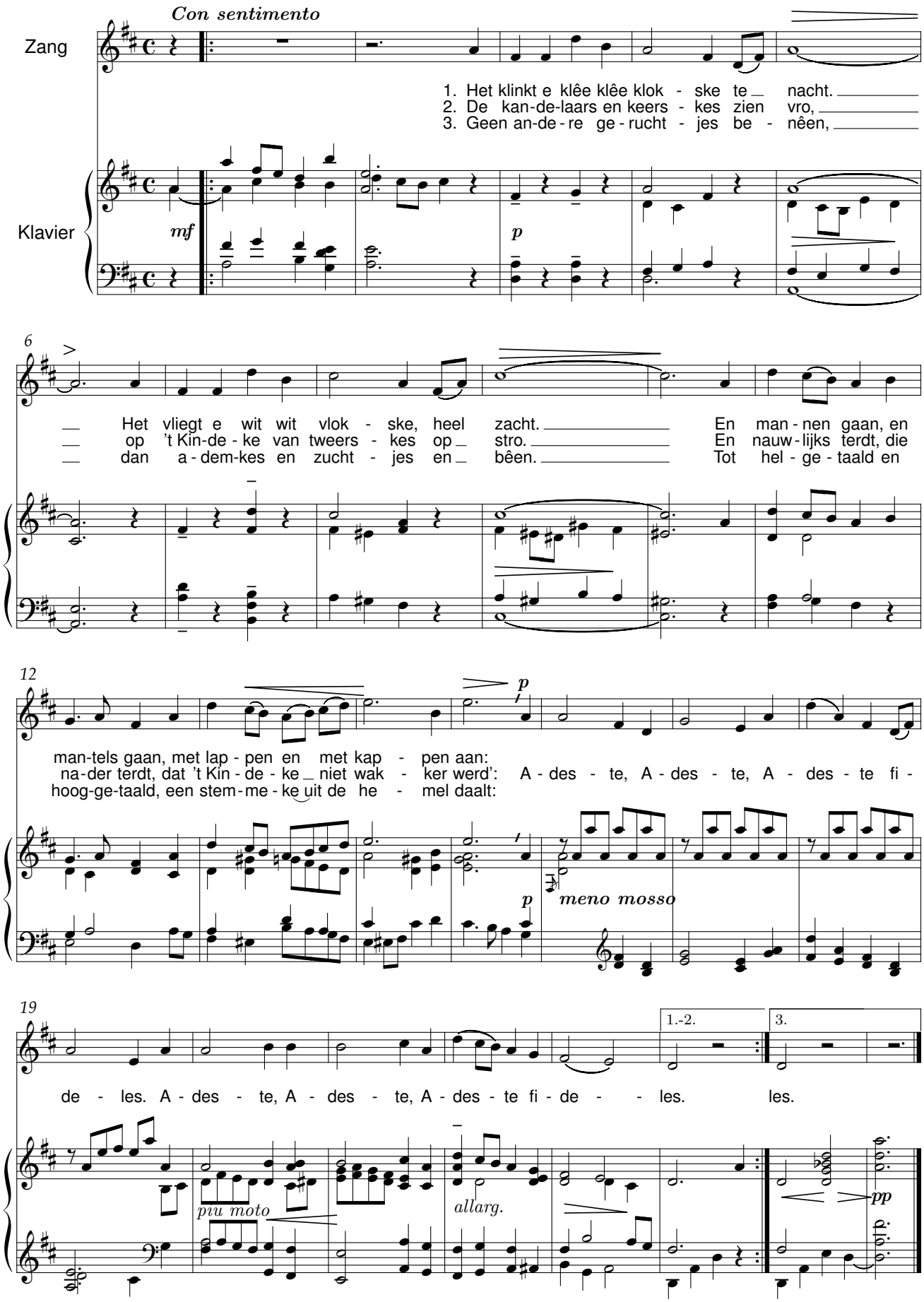

Ik ben van den buiten

René De Clercq (1877-1932) Theo Ettema (1906-1991)

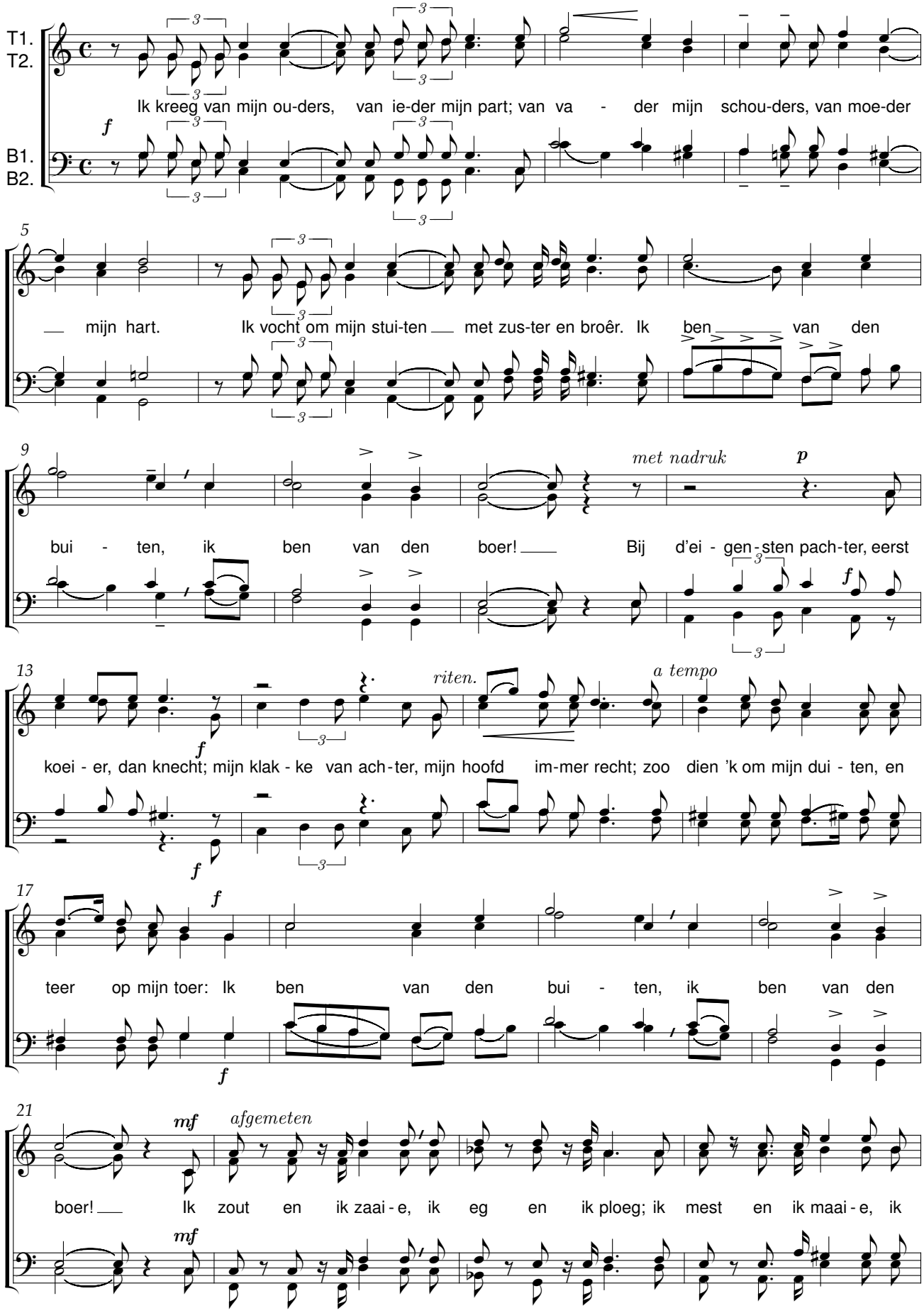

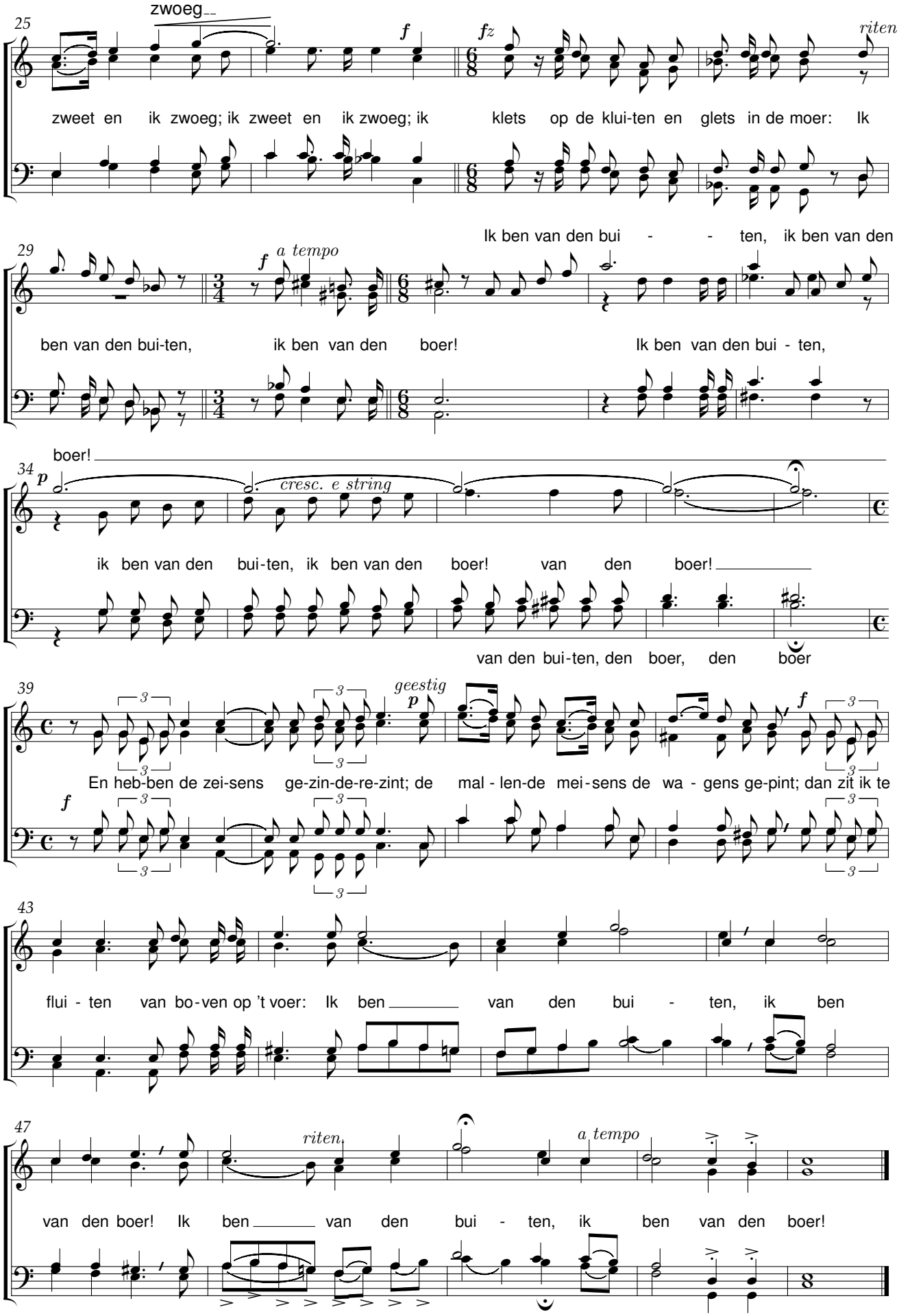
zwoeg
25
f
fz
riten
zweet en ik zwoeg; ik zweet en ik zwoeg; ik klets op de klui-ten en glets in de moer: Ik
Ik ben van den bui - - ten, ik ben van den
29
f
a tempo
ben van den bui-ten, ik ben van den boer! Ik ben van den bui - ten,
boer!
34
p
cresc. e string
ik ben van den bui-ten, ik ben van den boer! van den boer!
van den bui-ten, den boer, den boer
39
geestig
p
f
En heb-ben de zei-sens ge-zin-de-re-zint; de mal - len-de mei-sens de wa - gens ge-pint; dan zit ik te
43
flui - ten van bo-ven op 't voer: Ik ben van den bui - ten, ik ben
47
riten
a tempo
van den boer! Ik ben van den bui - ten, ik ben van den boer!

Voor ’t kantkussen

René De Clercq (1877-1932) Hipp. Everaerts (ca.1875-?)

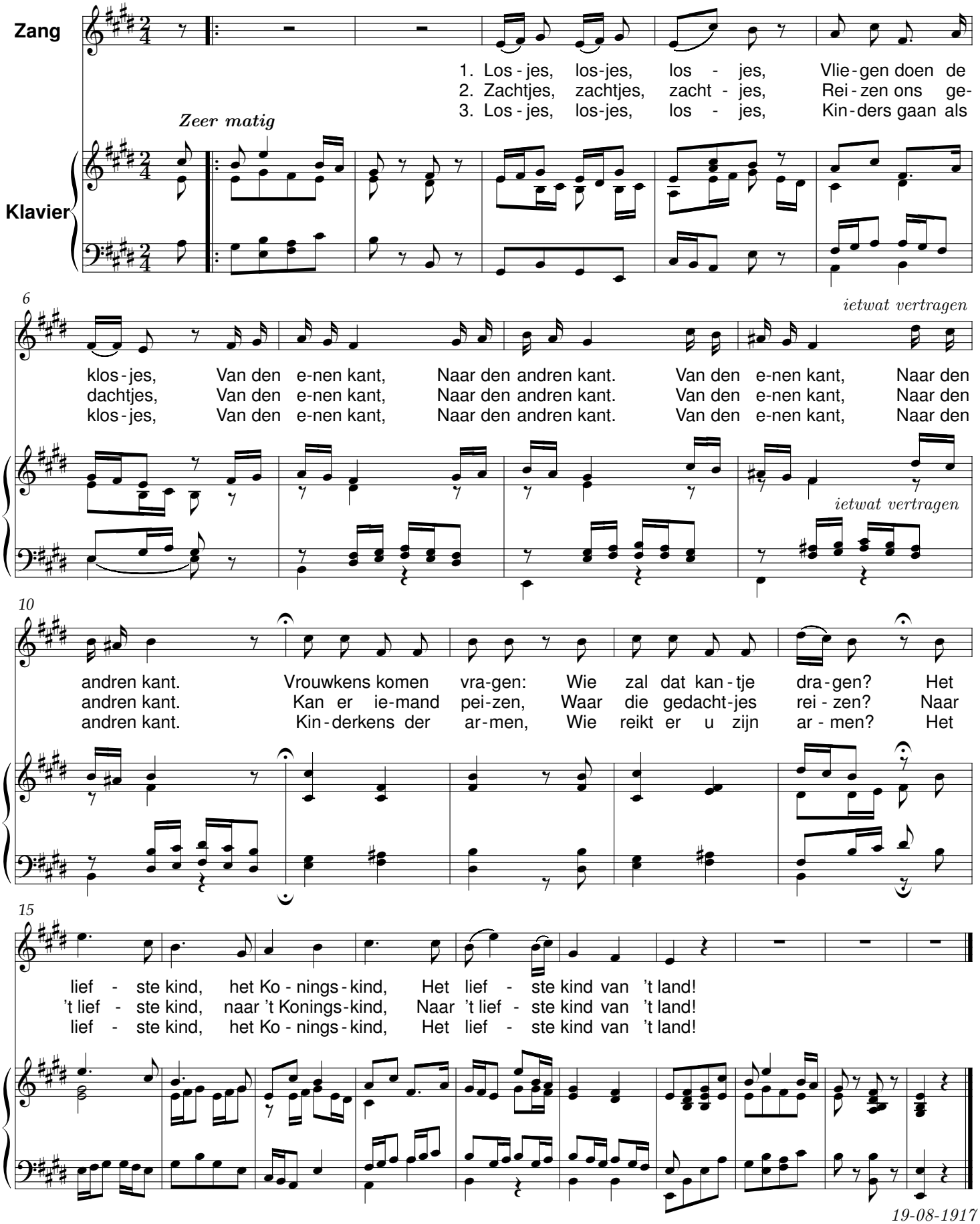

19-08-1917

Het avondt uit al de wolken

René De Clercq (1877-1932) Gaston Feremans (1907-1964)

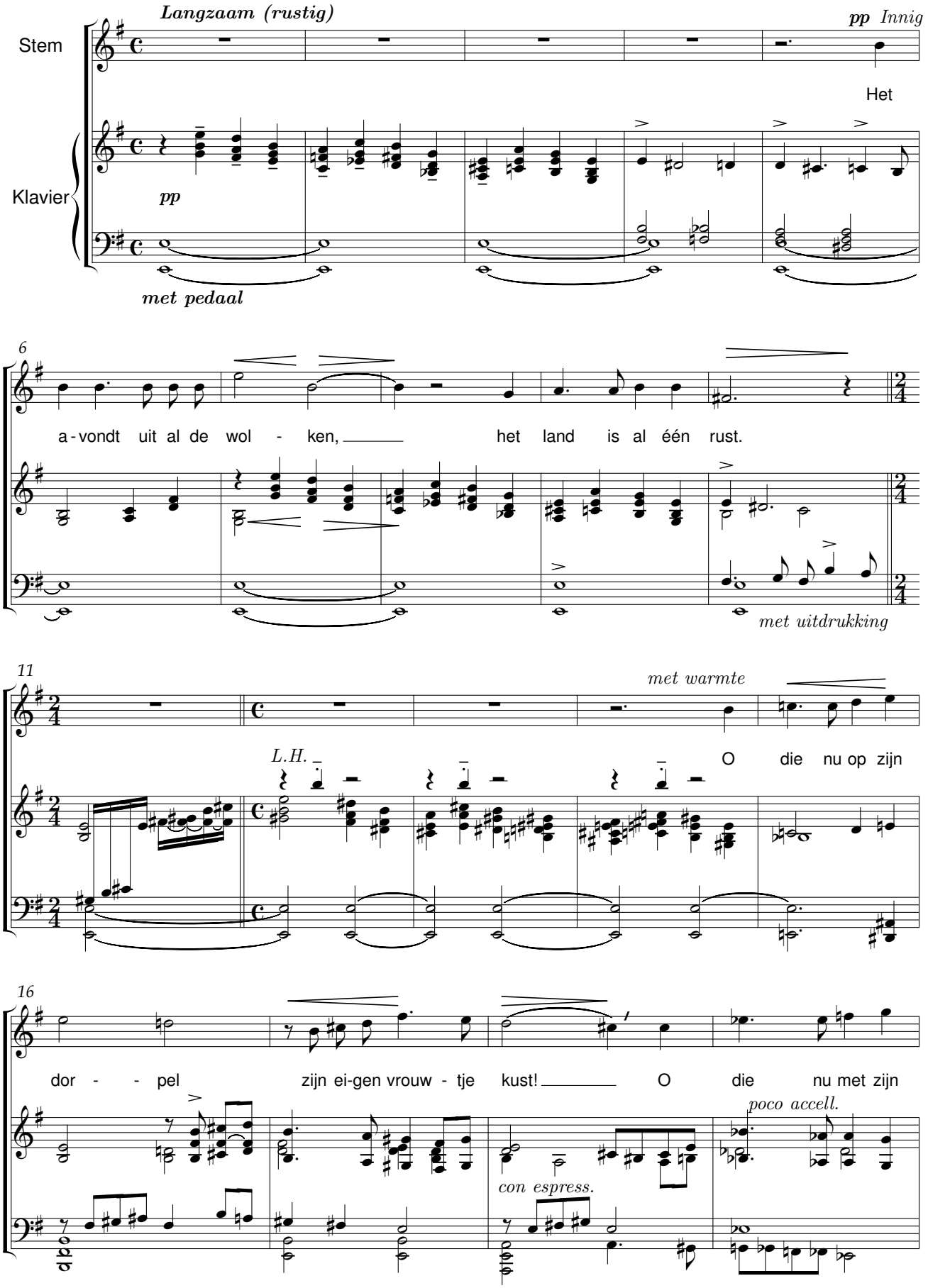

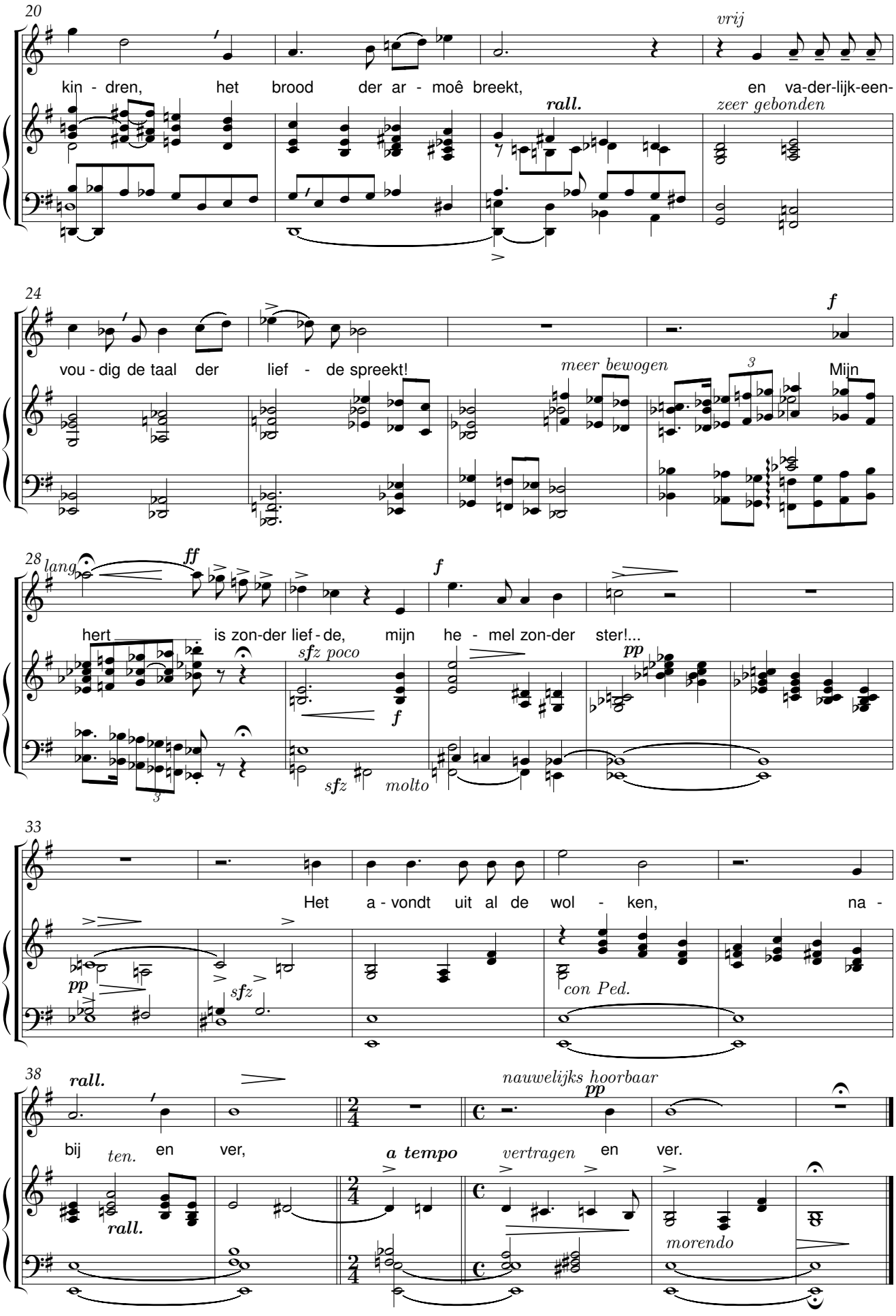
20
vrij
kin - dren, het brood der ar - moê breekt, en va-der-lijk-een-
rall.
zeer gebonden
24
f
vou - dig de taal der lief - de spreekt!
meer bewogen
3
Mijn
28
lang
ff
f
hert is zon-der lief - de, mijn he - mel zon-der ster!...
sfz poco
f
pp
sfz
molto
3
33
Het a - vondt uit al de wol - ken, na -
pp
sfz
con Ped.
38
rall.
nauwelijks hoorbaar
pp
bij en ver,
ten.
rall.
a tempo
vertragen en ver.
morendo

Morgenstilte

René De Clercq (1877-1932) Gaston Feremans (1907-1964)

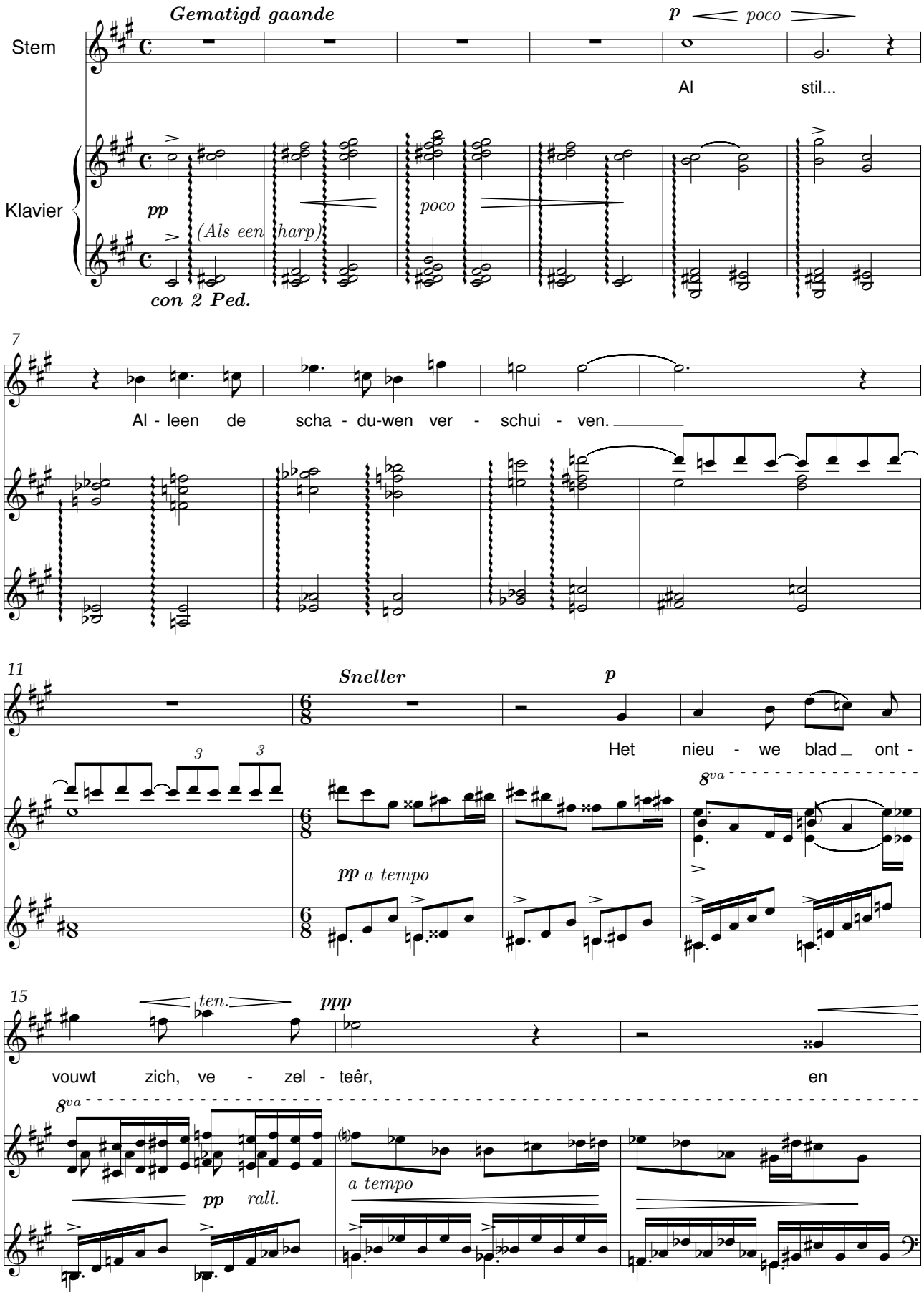

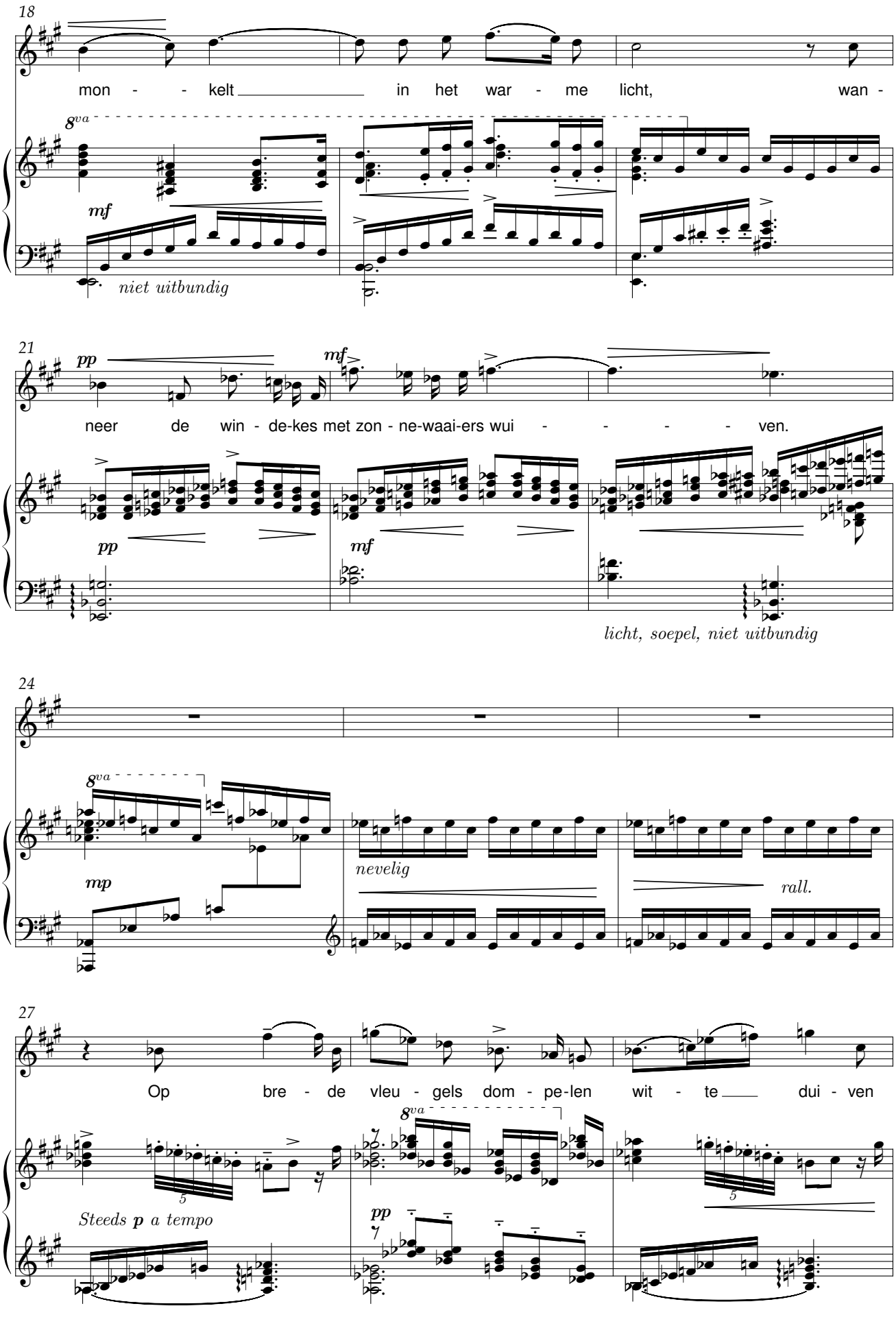
18
mon - - kelt in het war - me licht, wan -
8va
mf
niet uitbundig
21
pp
mf
neer de win - de-kes met zon - ne-waai-ers wui - - - - ven.
pp
mf
licht, soepel, niet uitbundig
24
8va
mp
nevelig
rall.
27
Op bre - de vleu - gels dom - pe-len wit - te dui - ven
8va
Steeds p a tempo
pp

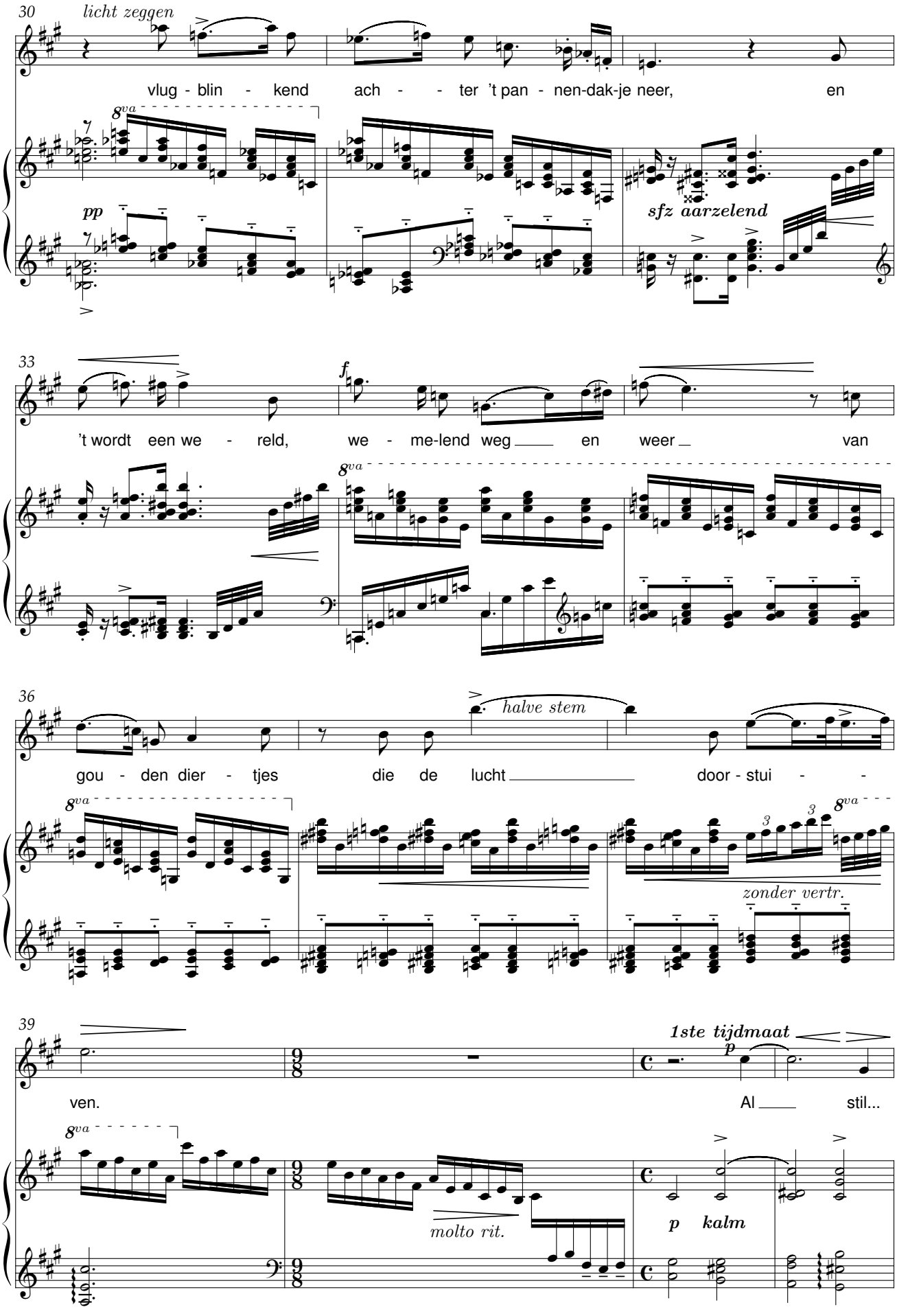
30
licht zeggen
vlug - blin - kend ach - - ter 't pan - nen-dak-je neer, en
8va
pp
sfz aarzelend
33
f
't wordt een we - reld, we - me-lend weg en weer van
8va
36
halve stem
gou - den dier - tjes die de lucht door - stui - -
8va
zonder vertr.
39
1ste tijdmaat
p
ven.
Al stil...
8va
molto rit.
p kalm

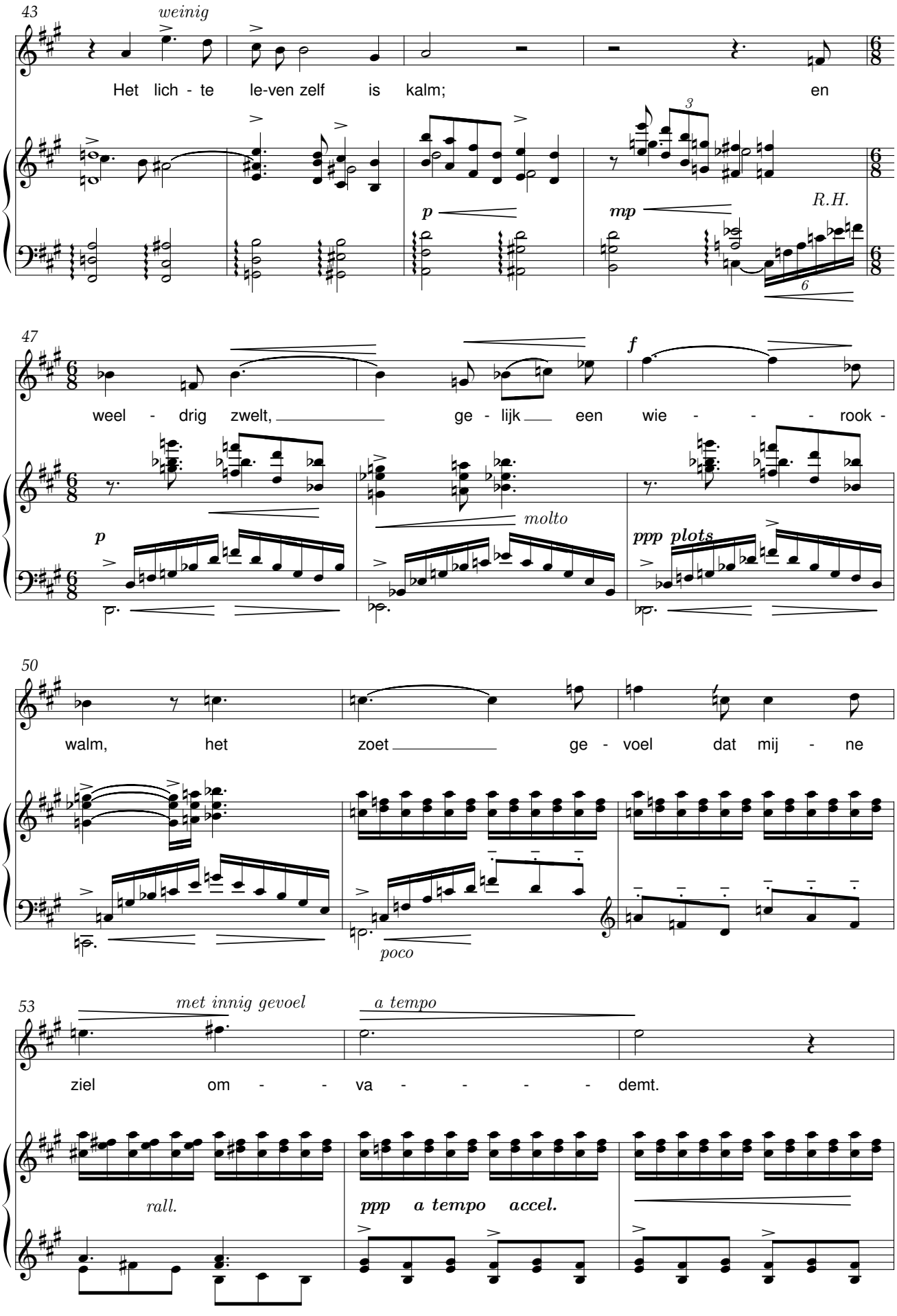
43
weinig
Het lich - te le-ven zelf is kalm; en
p
mp
R.H.
47
weel - drig zwelt, ge - lijk een wie - - - rook -
f
p
molto
ppp plots
50
walm, het zoet ge - voel dat mij - ne
poco
53
met innig gevoel
a tempo
ziel om - - va - - - - demt.
rall.
ppp a tempo accel.

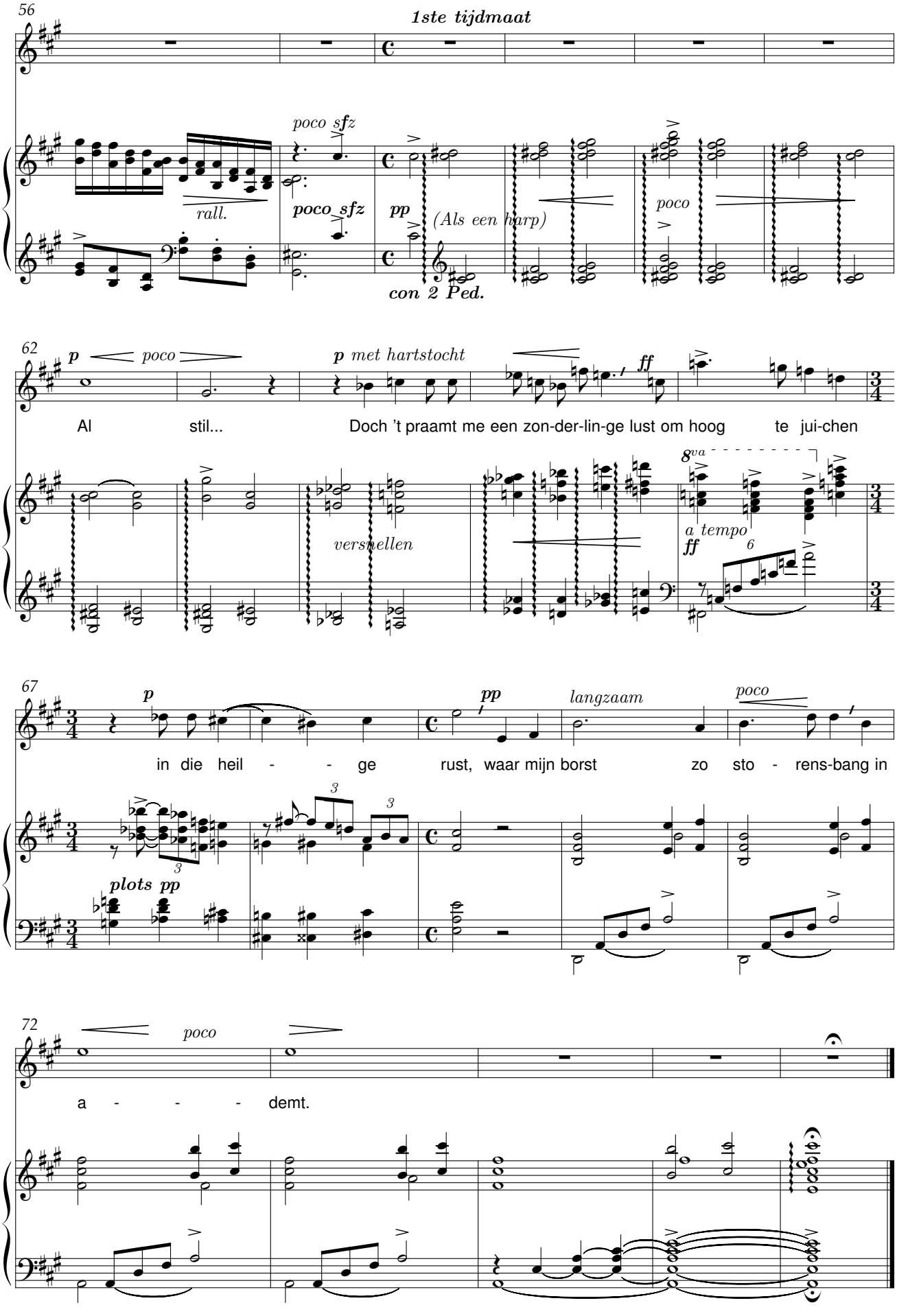
56
1ste tijdmaat
poco sfz
rall.
poco sfz
pp
(Als een harp)
poco
con 2 Ped.
62
p
poco
p met hartstocht
ff
Al stil... Doch 't praamt me een zon-der-lin-ge lust om hoog te jui-chen
8va
versnellen
a tempo
ff
6
67
p
pp
langzaam
poco
in die heil - - ge rust, waar mijn borst zo sto - rens-bang in
3
3
plots pp
72
poco
a - - - demt.

Wiegenlied

Moederke alleen

René De Clercq (1877-1932) — Adelin Fermin (1867-1941)

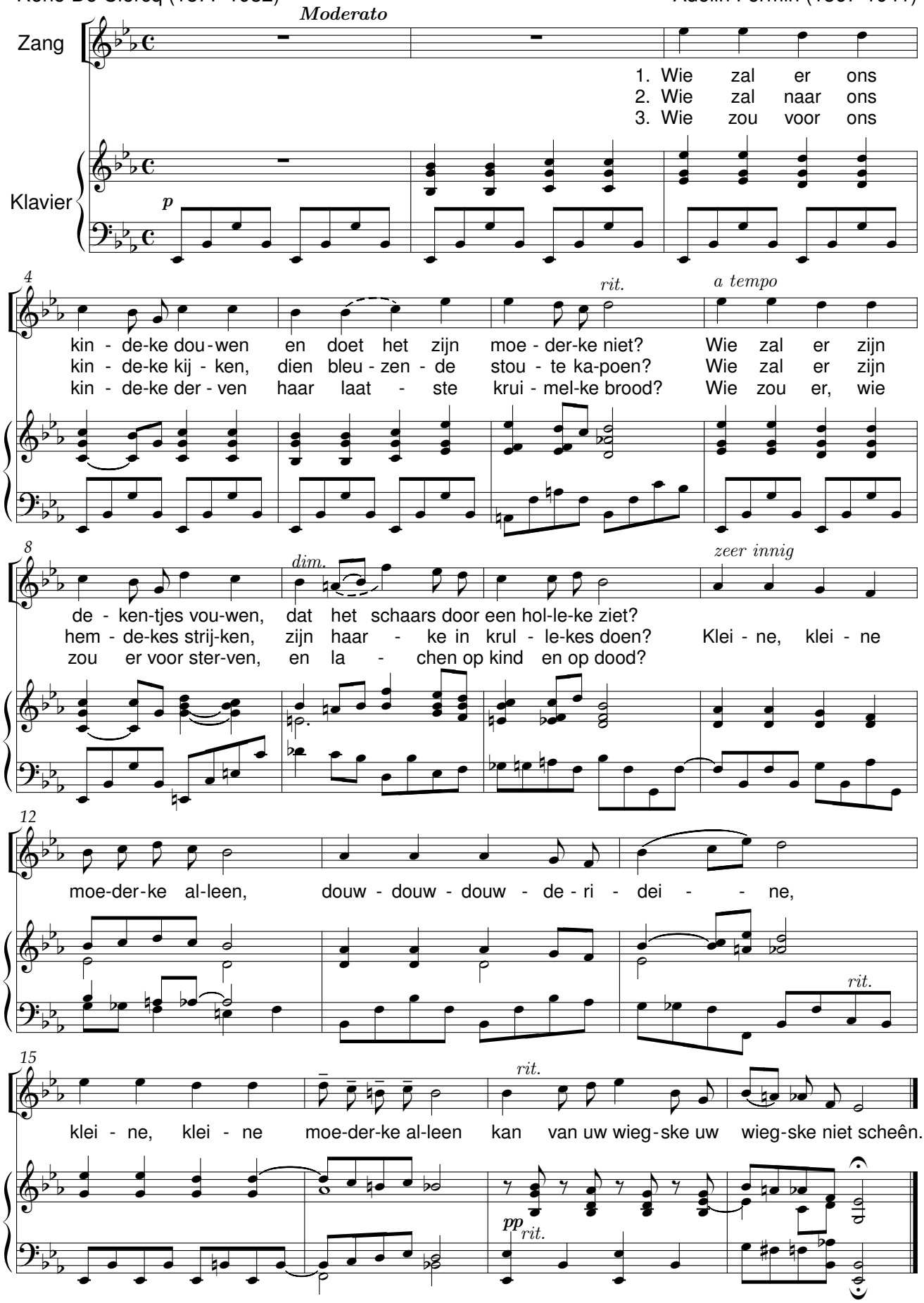

Een Eeuwfeest

René De Clercq (1877-1932) Jan Fossey

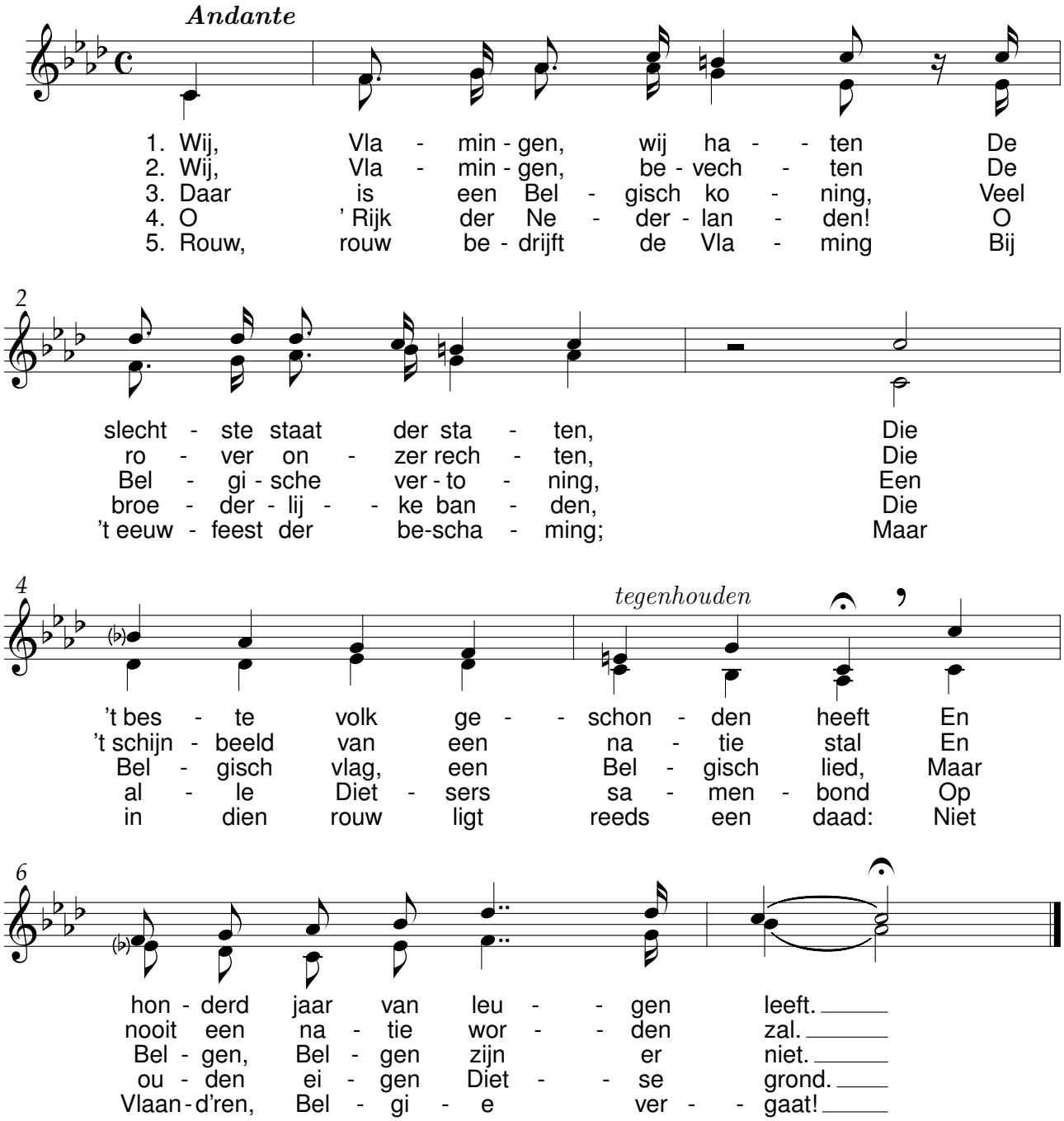

Klein moederke

René De Clercq (1877-1932) Victor Fouquet (1891-1947)

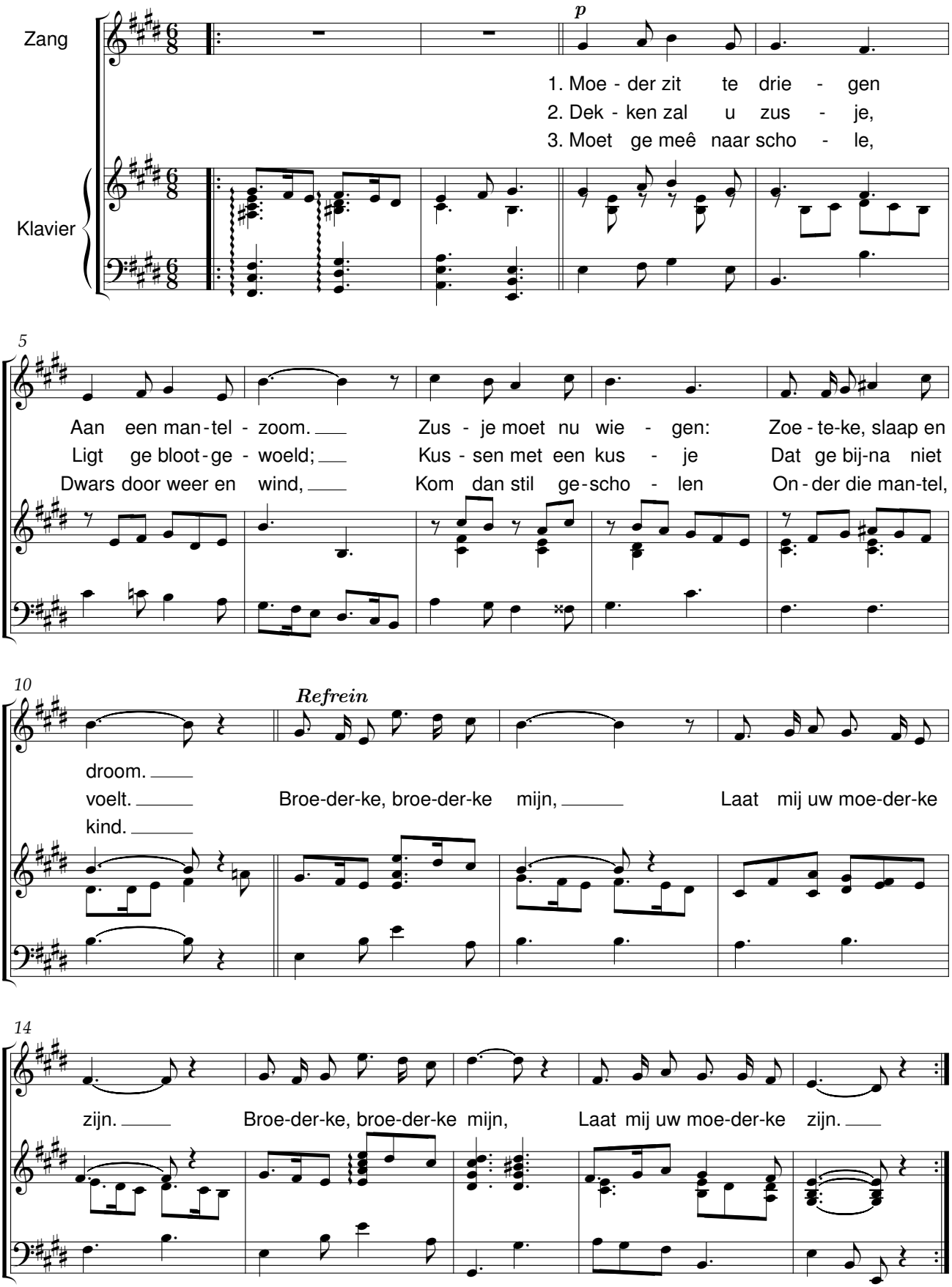

Klein moederke

René De Clercq (1877-1932) Corn. A. Galesloot

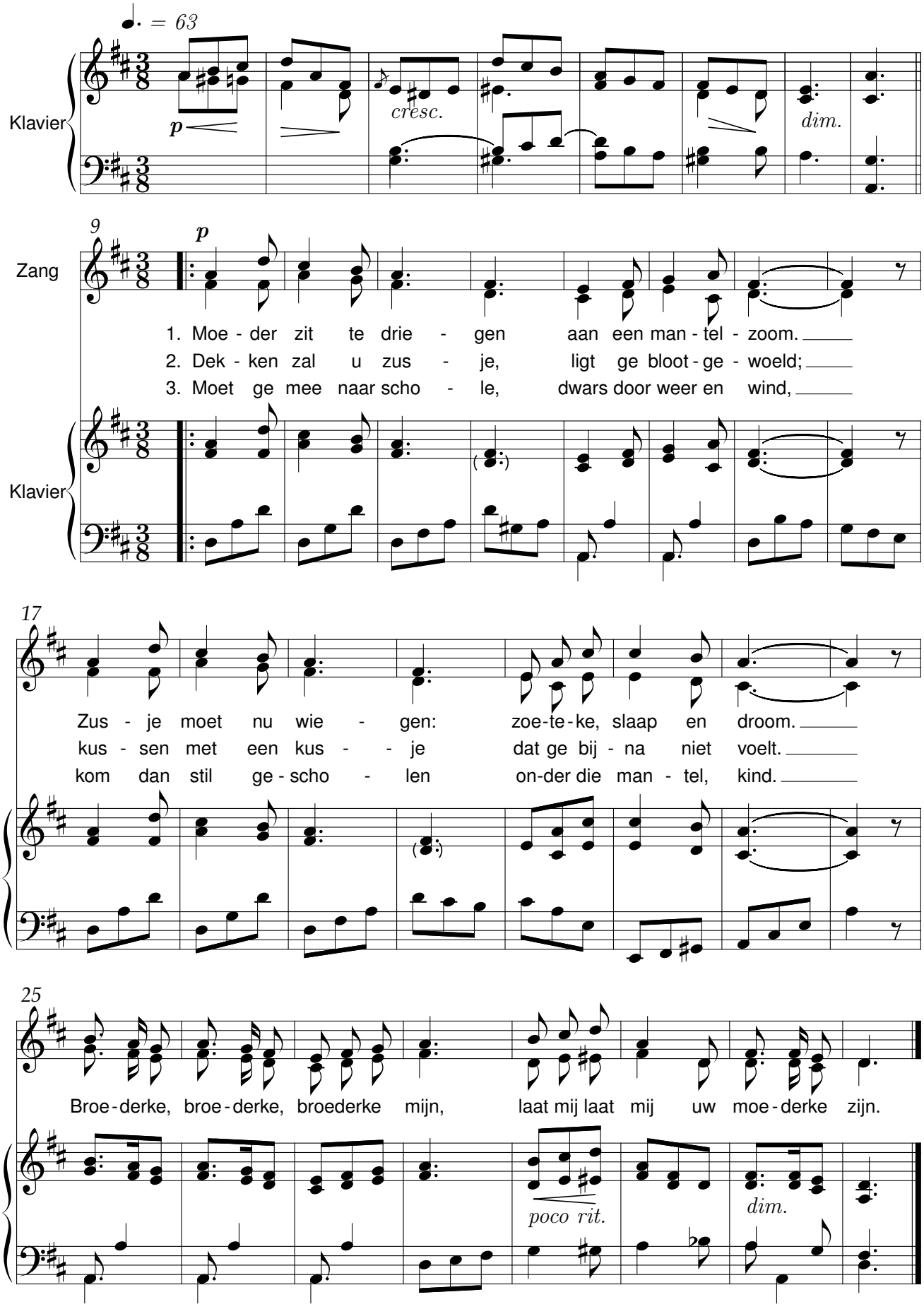

Adeste

René De Clercq (1877-1932) Willem Galesloot

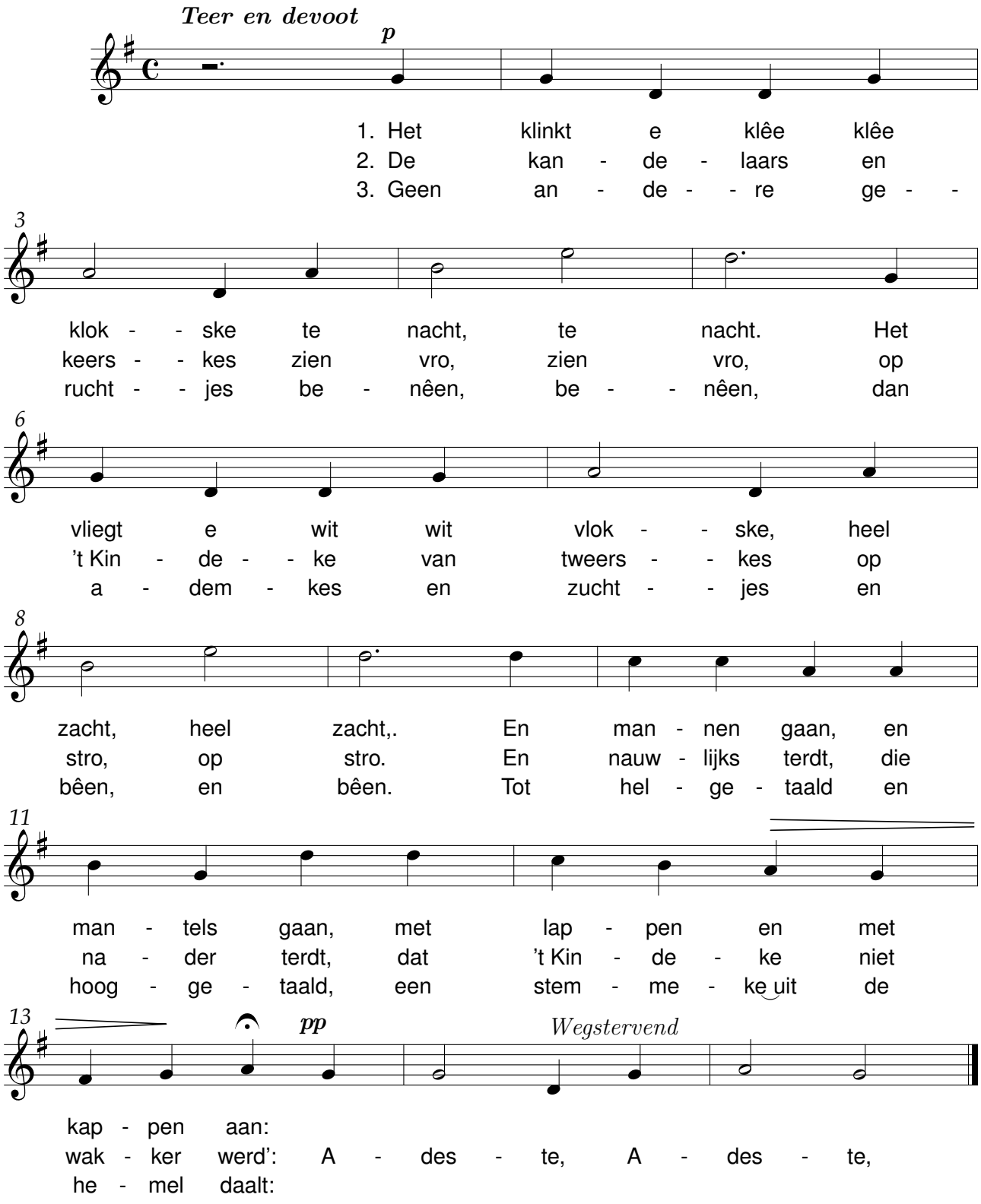

Wederzien

René De Clercq (1877-1932) Aloïse Gardijn (1880-1961)

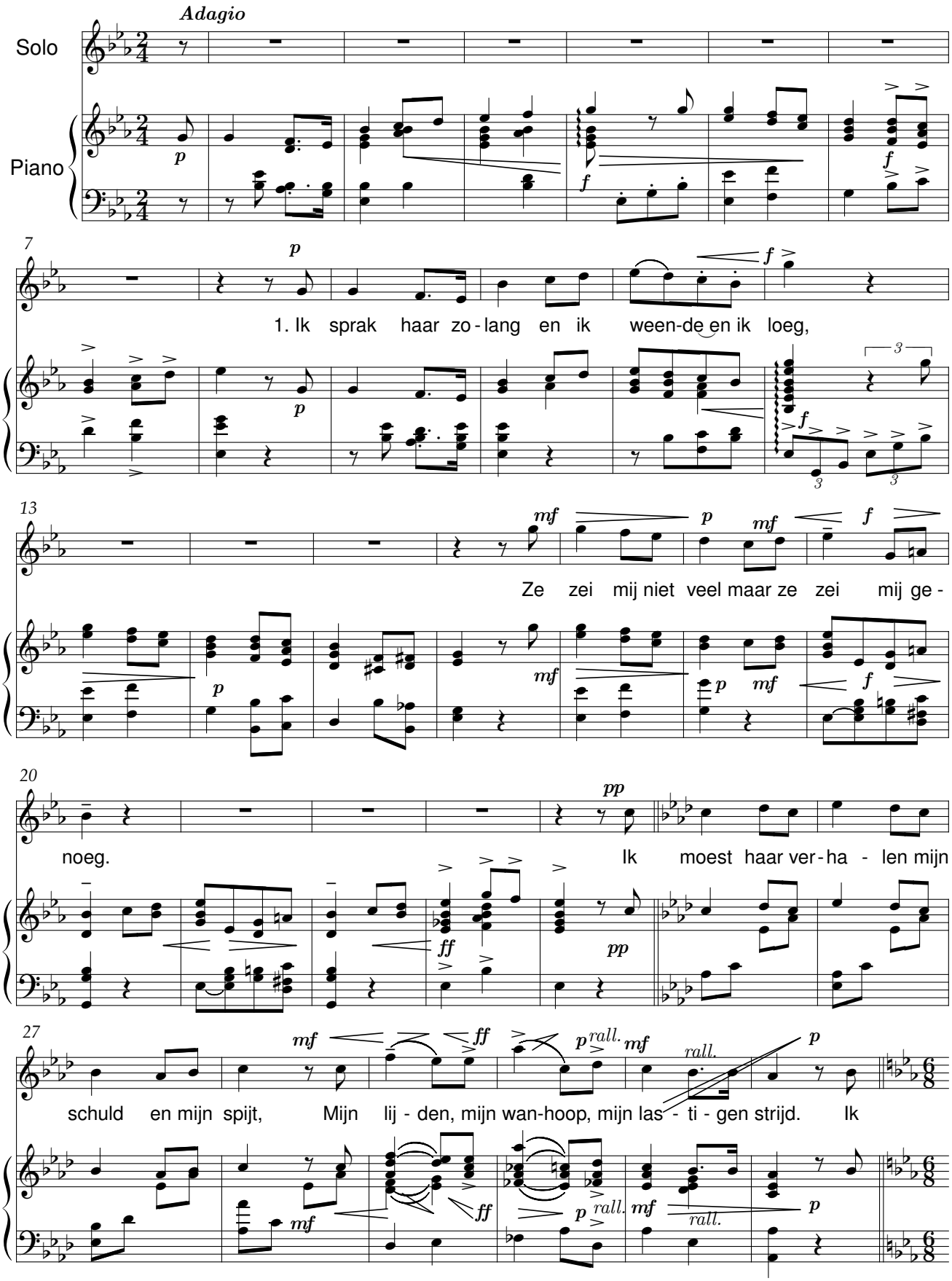

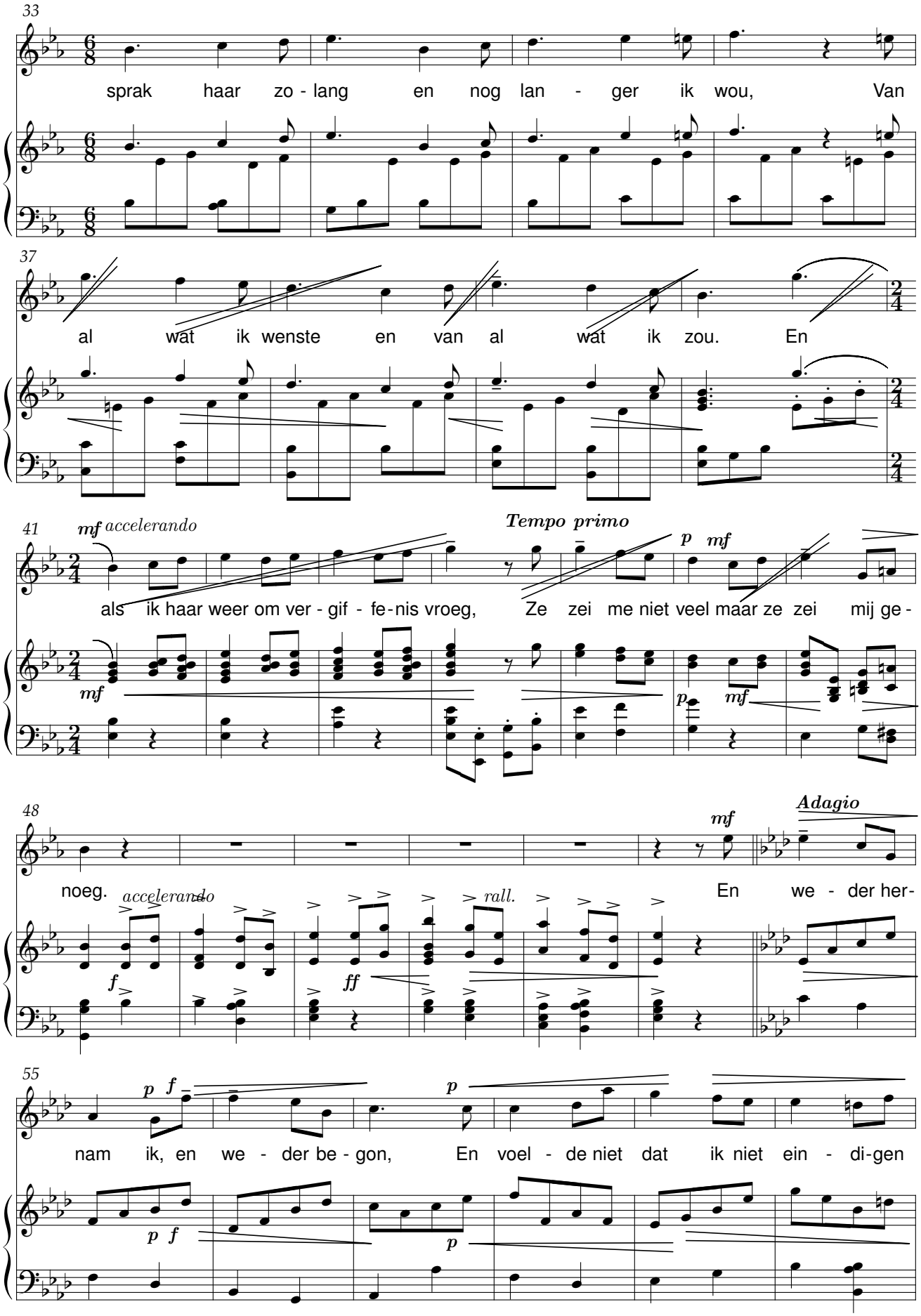
33
sprak haar zo - lang en nog lan - ger ik wou, Van
37
al wat ik wenste en van al wat ik zou. En
41
mf accelerando
als ik haar weer om ver - gif - fe-nis vroeg,
Tempo primo
p mf
Ze zei me niet veel maar ze zei mij ge -
48
mf
Adagio
noeg.
accelerando
rall.
En we - der her-
55
p f
nam ik, en we - der be - gon,
p
En voel - de niet dat ik niet ein - di-gen

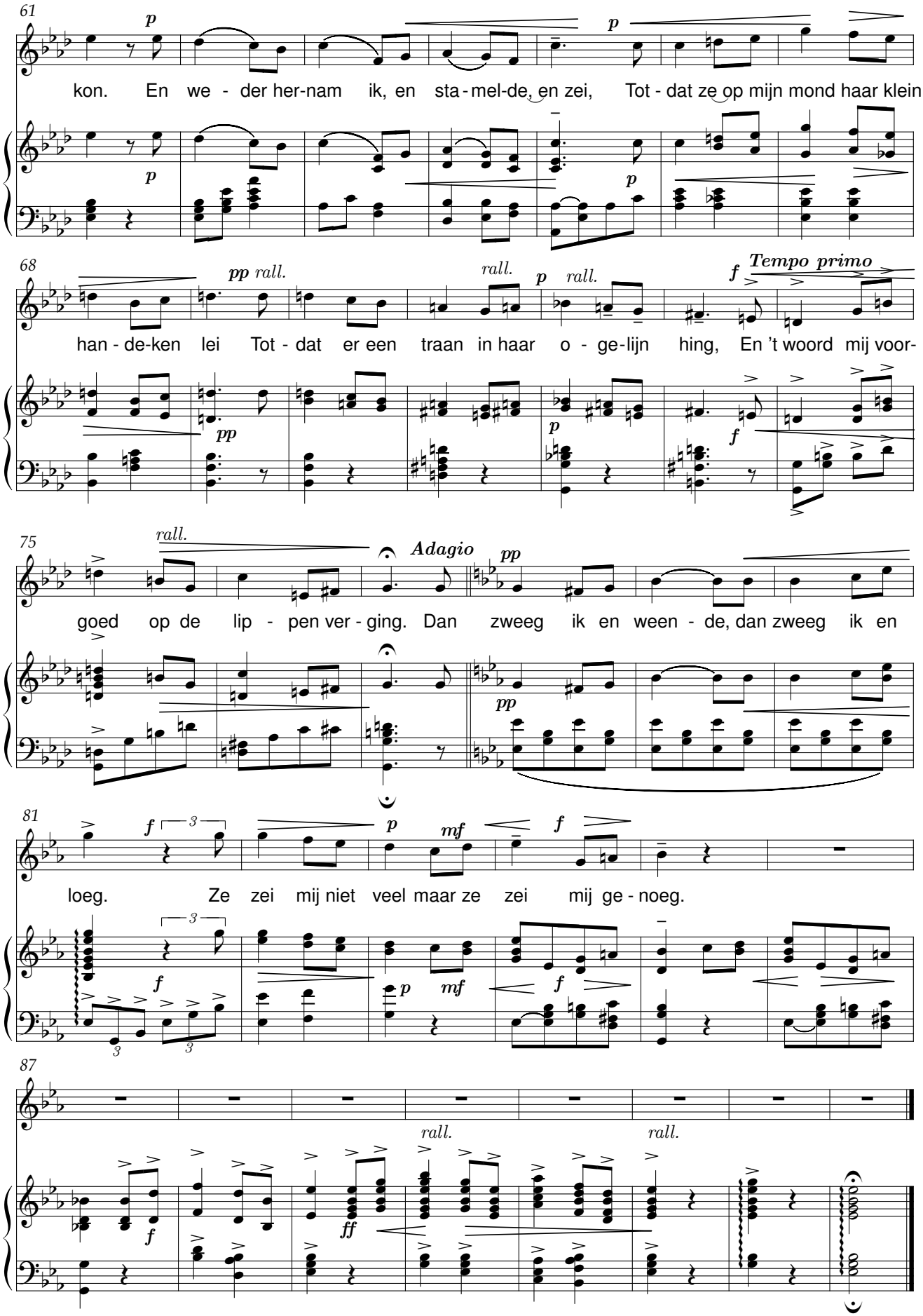
61
kon. En we - der her-nam ik, en sta-mel-de, en zei, Tot - dat ze op mijn mond haar klein
68
han - de-ken lei Tot - dat er een traan in haar o - ge-lijn hing, En 't woord mij voor-
Tempo primo
75
goed op de lip - pen ver - ging. Dan zweeg ik en ween - de, dan zweeg ik en
Adagio
81
loeg. Ze zei mij niet veel maar ze zei mij ge - noeg.
87

Scheurlucht

René De Clercq (1877-1932) Gerda Geertens (11-08-1955)

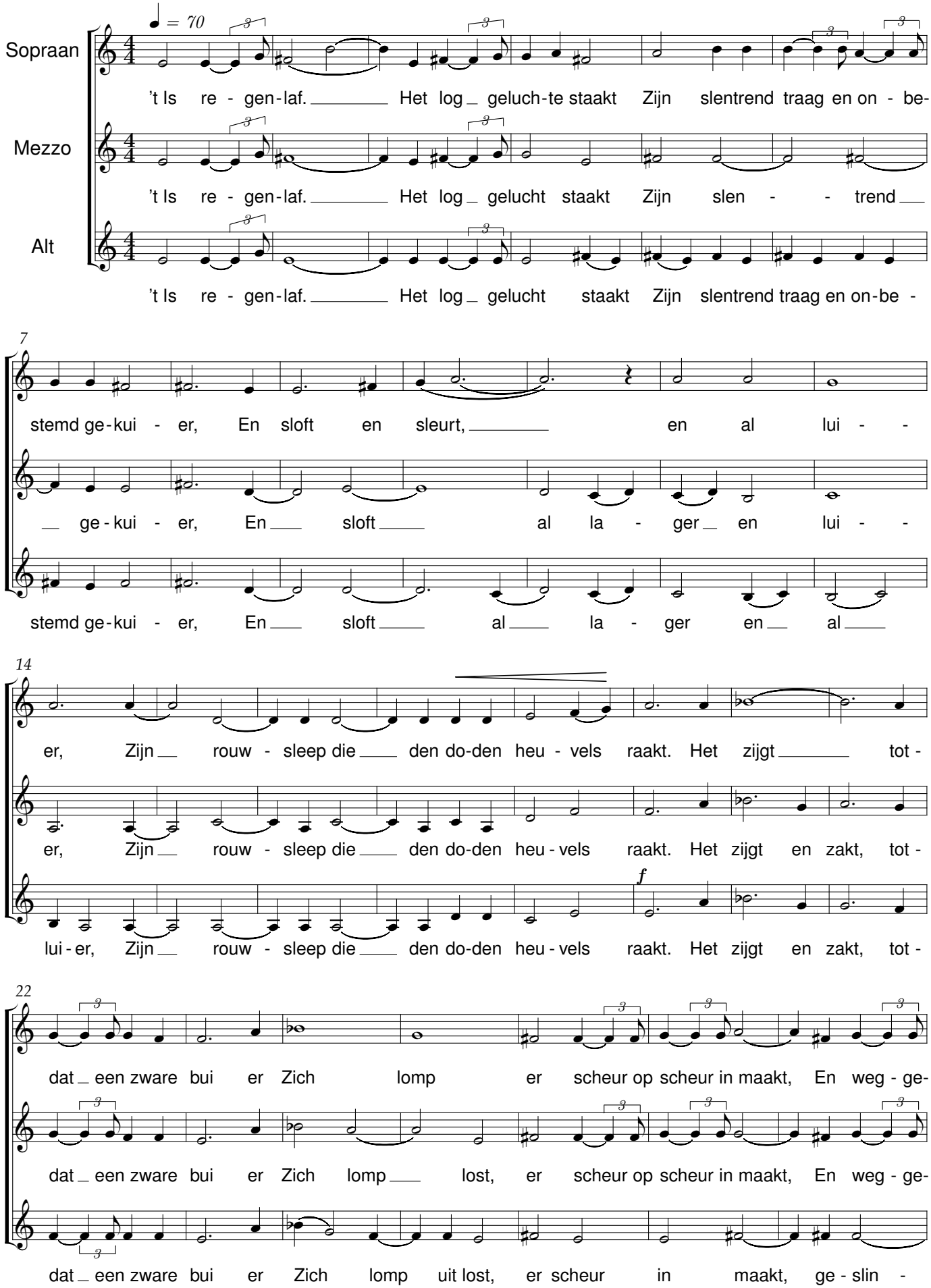

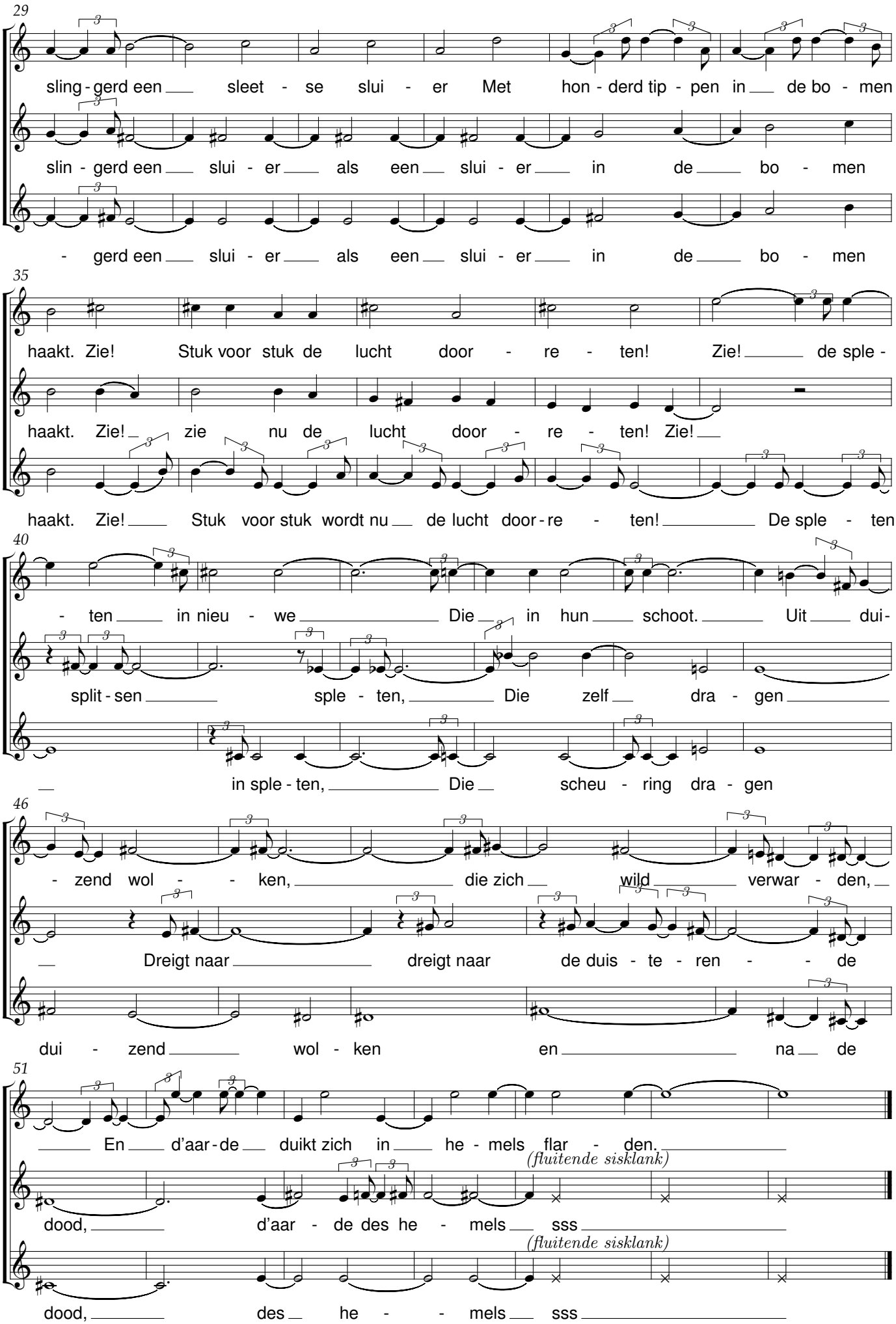
29
sling - gerd een sleet - se slui - er Met hon - derd tip - pen in de bo - men
slin - gerd een slui - er als een slui - er in de bo - men
- gerd een slui - er als een slui - er in de bo - men
35
haakt. Zie! Stuk voor stuk de lucht door - re - ten! Zie! de sple -
haakt. Zie! zie nu de lucht door - re - ten! Zie!
haakt. Zie! Stuk voor stuk wordt nu de lucht door - re - ten! De sple - ten
40
- ten in nieu - we Die in hun schoot. Uit dui -
split - sen sple - ten, Die zelf dra - gen
in sple - ten, Die scheu - ring dra - gen
46
- zend wol - - ken, die zich wild verwar - den,
Dreigt naar dreigt naar de duis - te - ren - - de
dui - zend wol - ken en na de
51
En d'aar - de duikt zich in he - mels flar - den.
(fluitende sisklank)
dood, d'aar - de des he - mels sss
(fluitende sisklank)
dood, des he - - mels sss

Alabala

Koewachterslied

René De Clercq (1877-1932) — Emmanuel Geeurickx (1925-2013)

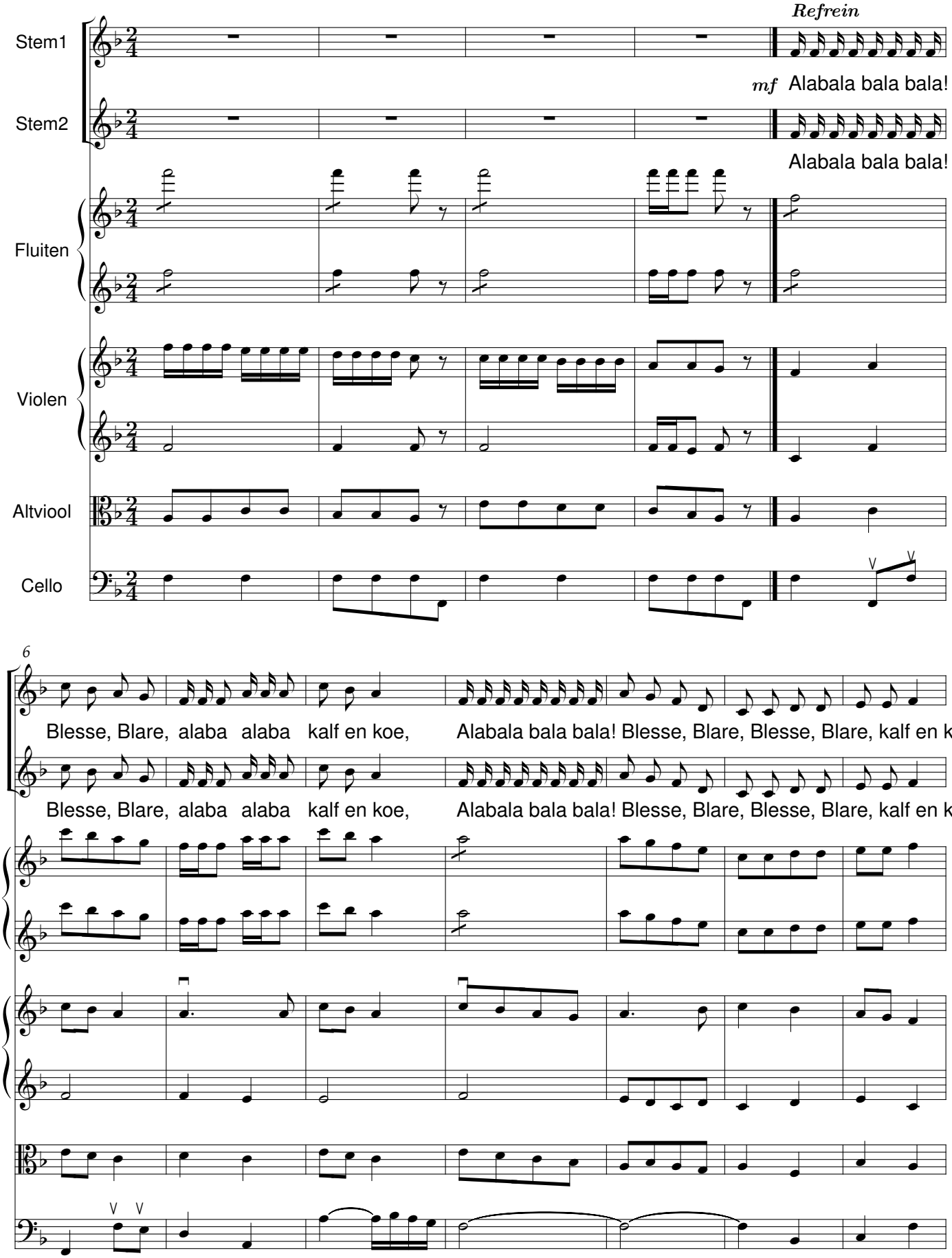

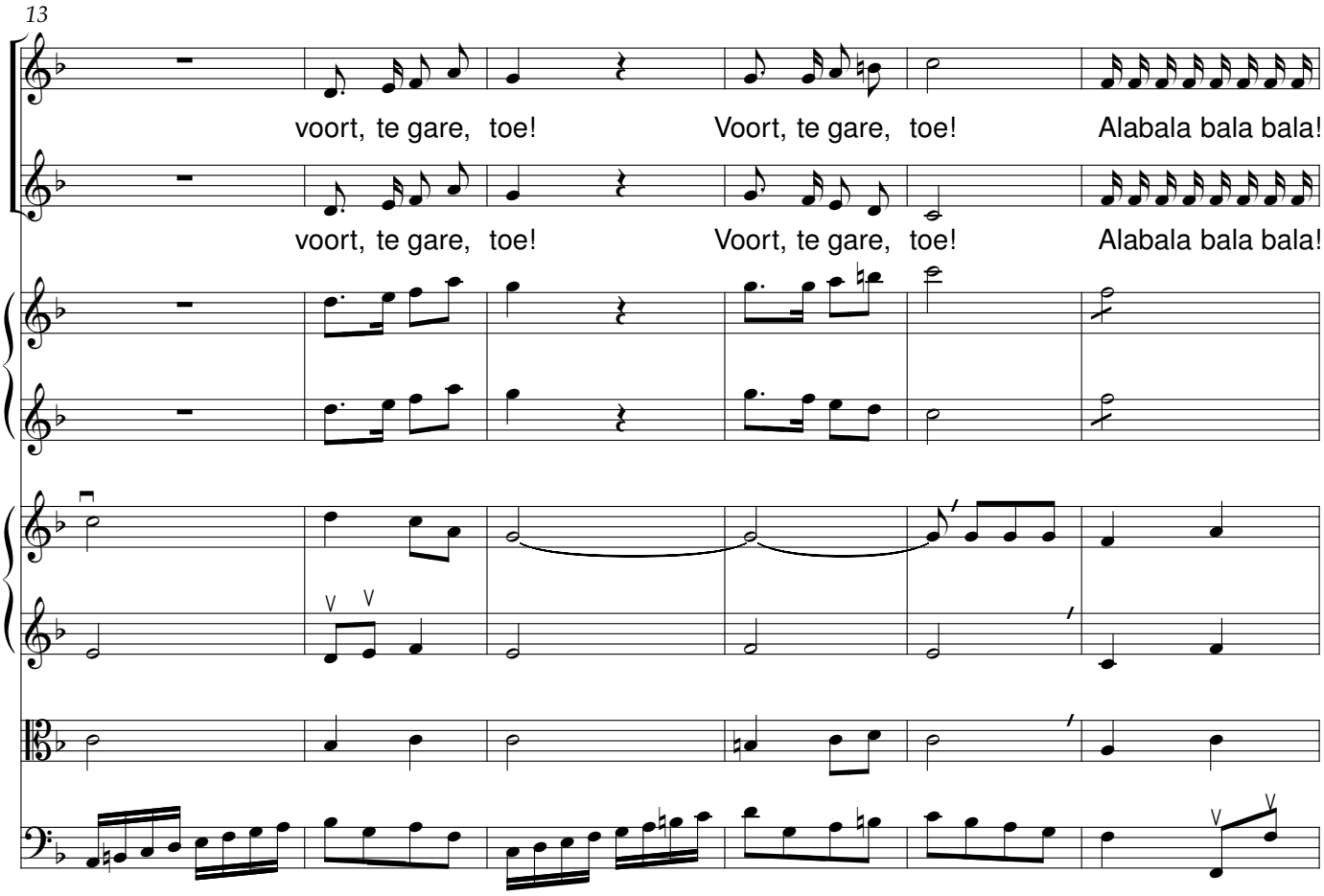
13
voort, te gare, toe! Voort, te gare, toe! Alabala bala bala!
voort, te gare, toe! Voort, te gare, toe! Alabala bala bala!

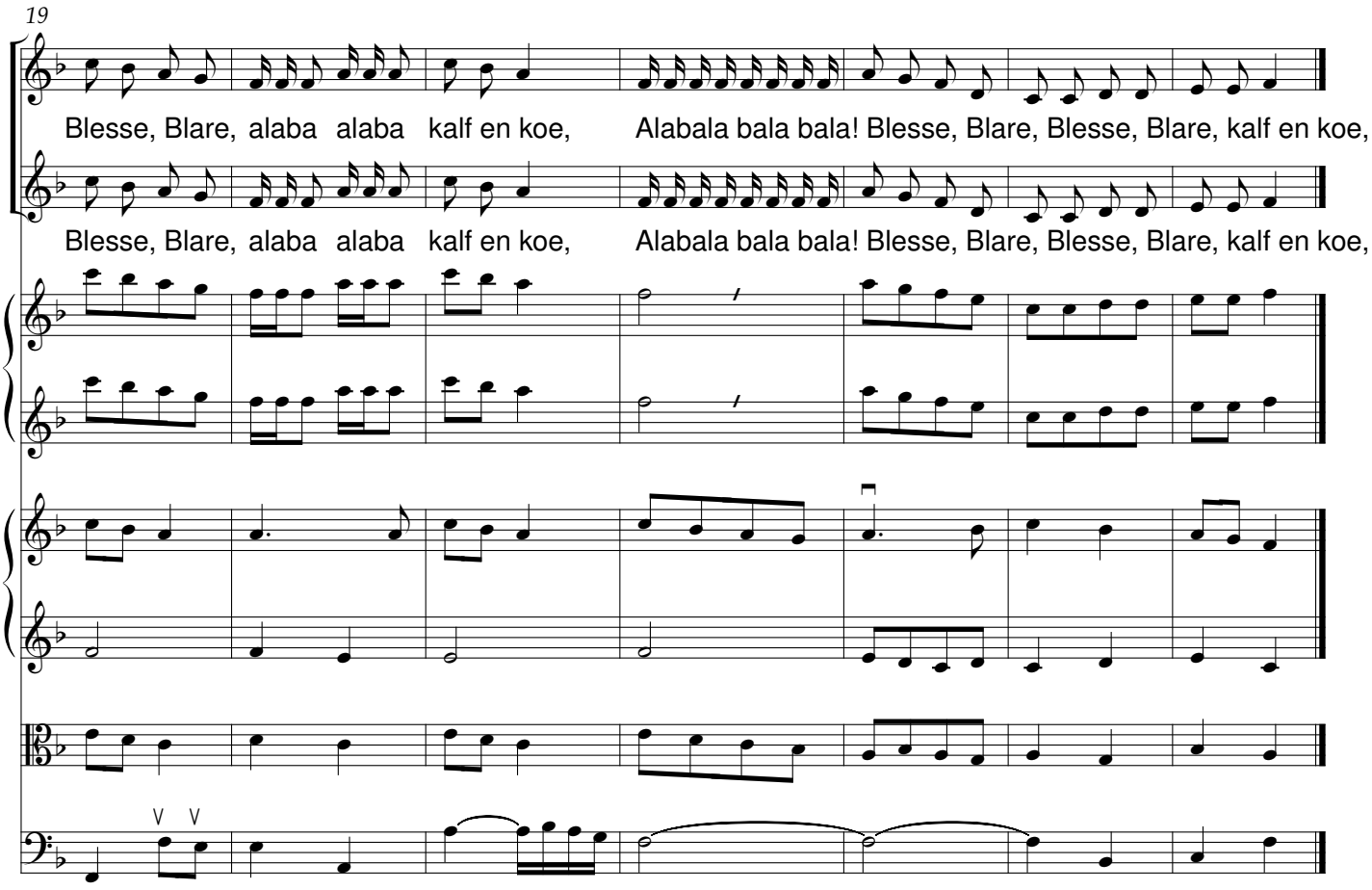
19
Blesse, Blare, alaba alaba kalf en koe, Alabala bala bala! Blesse, Blare, Blesse, Blare, kalf en koe,
Blesse, Blare, alaba alaba kalf en koe, Alabala bala bala! Blesse, Blare, Blesse, Blare, kalf en koe,

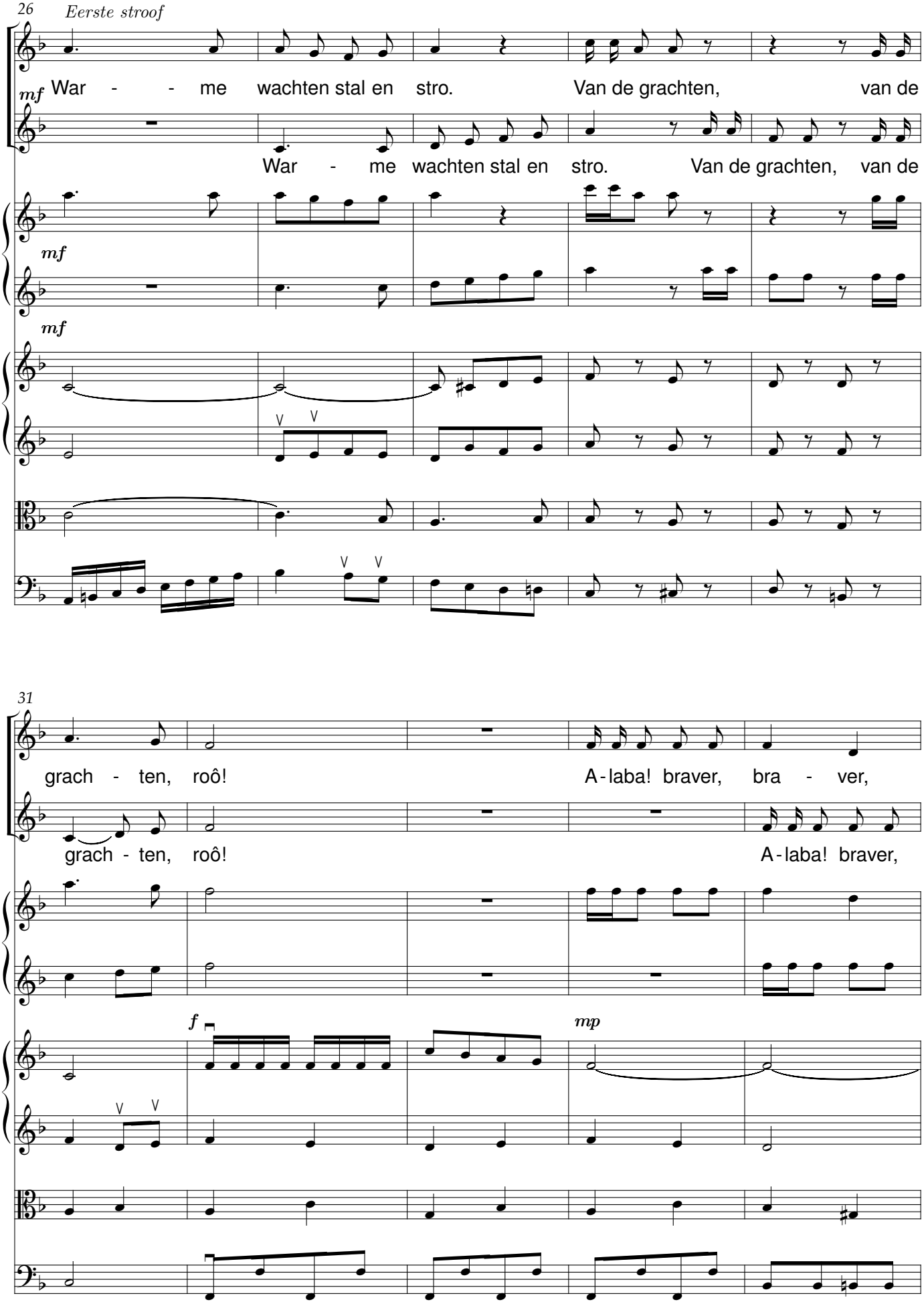
26
Eerste stroof
mf
War - - me wachten stal en stro. Van de grachten, van de
War - me wachten stal en stro. Van de grachten, van de
mf
mf
31
grach - ten, roô! A-laba! braver, bra - ver,
grach - ten, roô! A-laba! braver,
f
mp

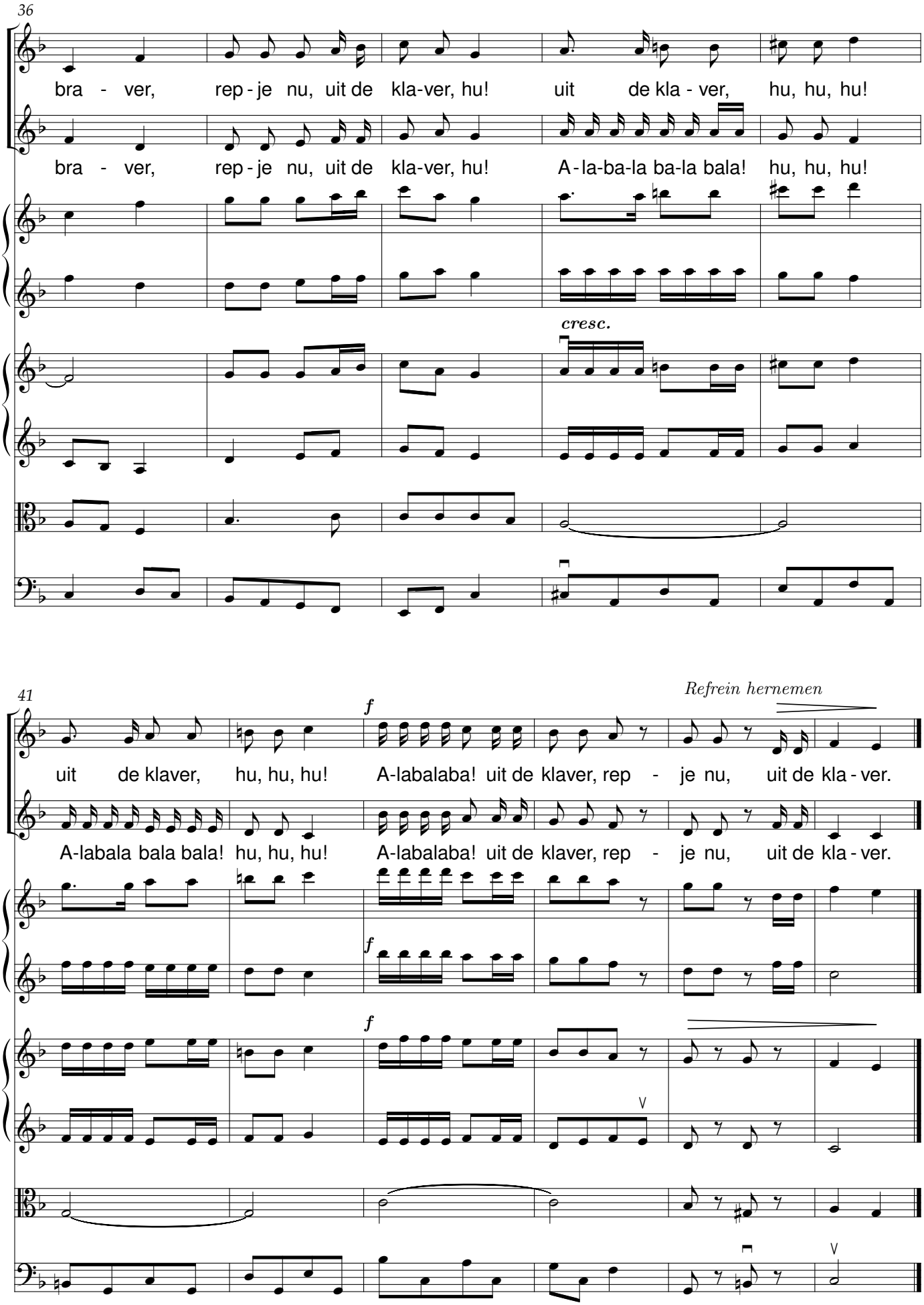
36
bra - ver, rep - je nu, uit de kla-ver, hu! uit de kla - ver, hu, hu, hu!
bra - ver, rep - je nu, uit de kla-ver, hu! A - la-ba-la ba-la bala! hu, hu, hu!
cresc.
41
Refrein hernemen
f
uit de klaver, hu, hu, hu! A-labalaba! uit de klaver, rep - je nu, uit de kla - ver.
A-labala bala bala! hu, hu, hu! A-labalaba! uit de klaver, rep - je nu, uit de kla - ver.

Het puiteken

René De Clercq (1877-1932) — Emmanuel Geeurickx (1925-2013)

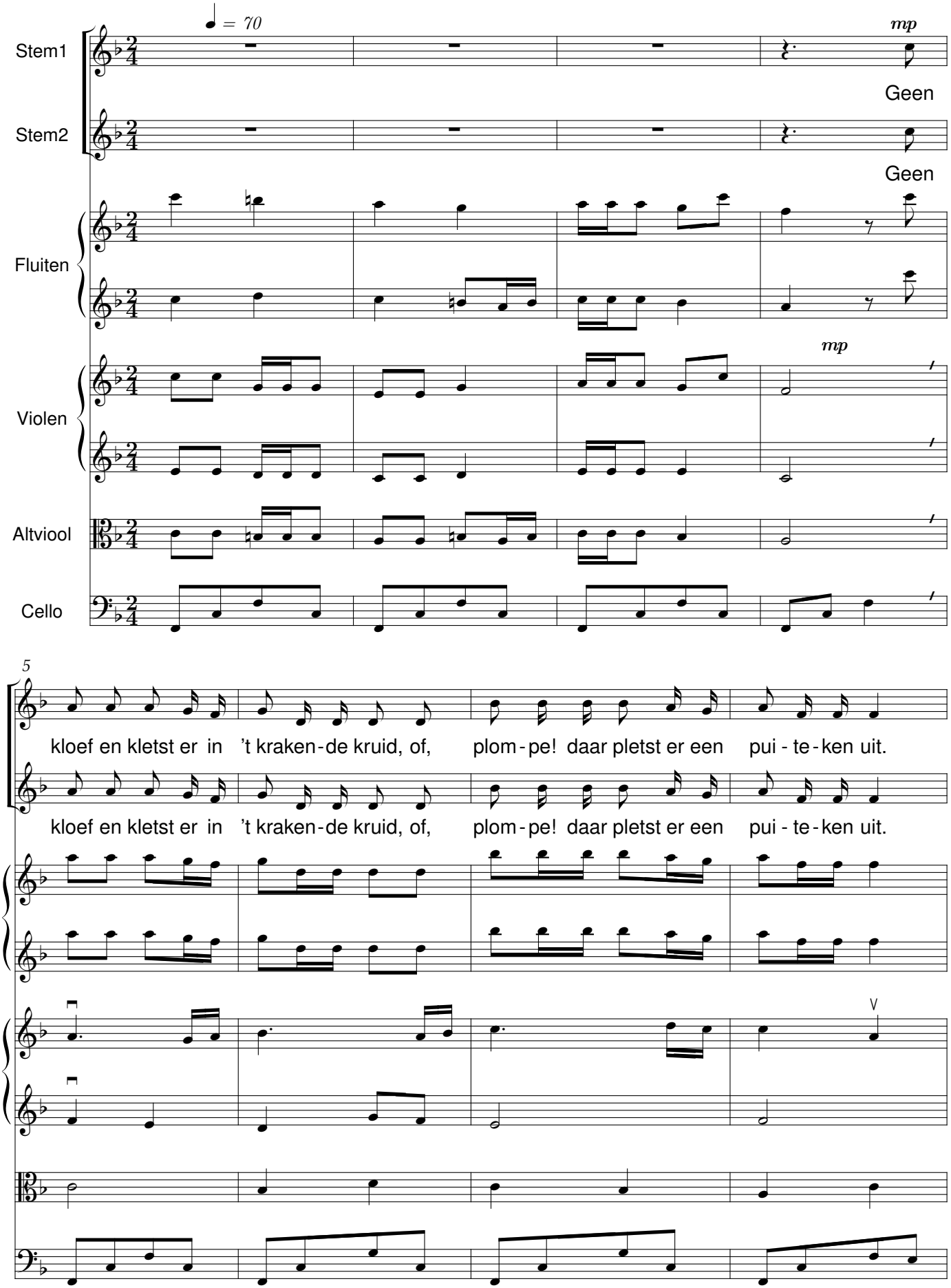

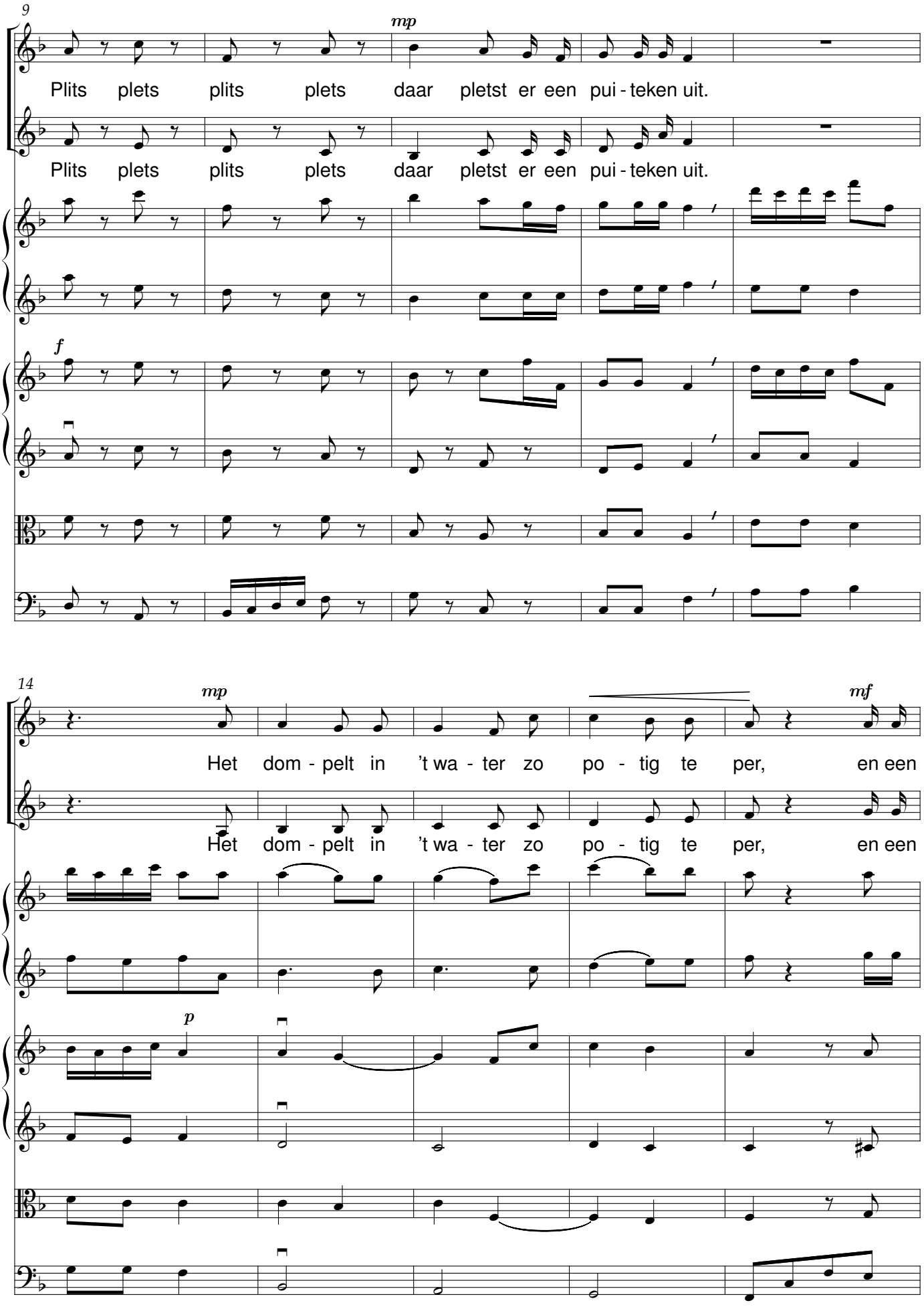
9
mp
Plits plets plits plets daar pletst er een pui - teken uit.
Plits plets plits plets daar pletst er een pui - teken uit.
f
14
mp
mf
Het dom - pelt in 't wa - ter zo po - tig te per, en een
Het dom - pelt in 't wa - ter zo po - tig te per, en een
p

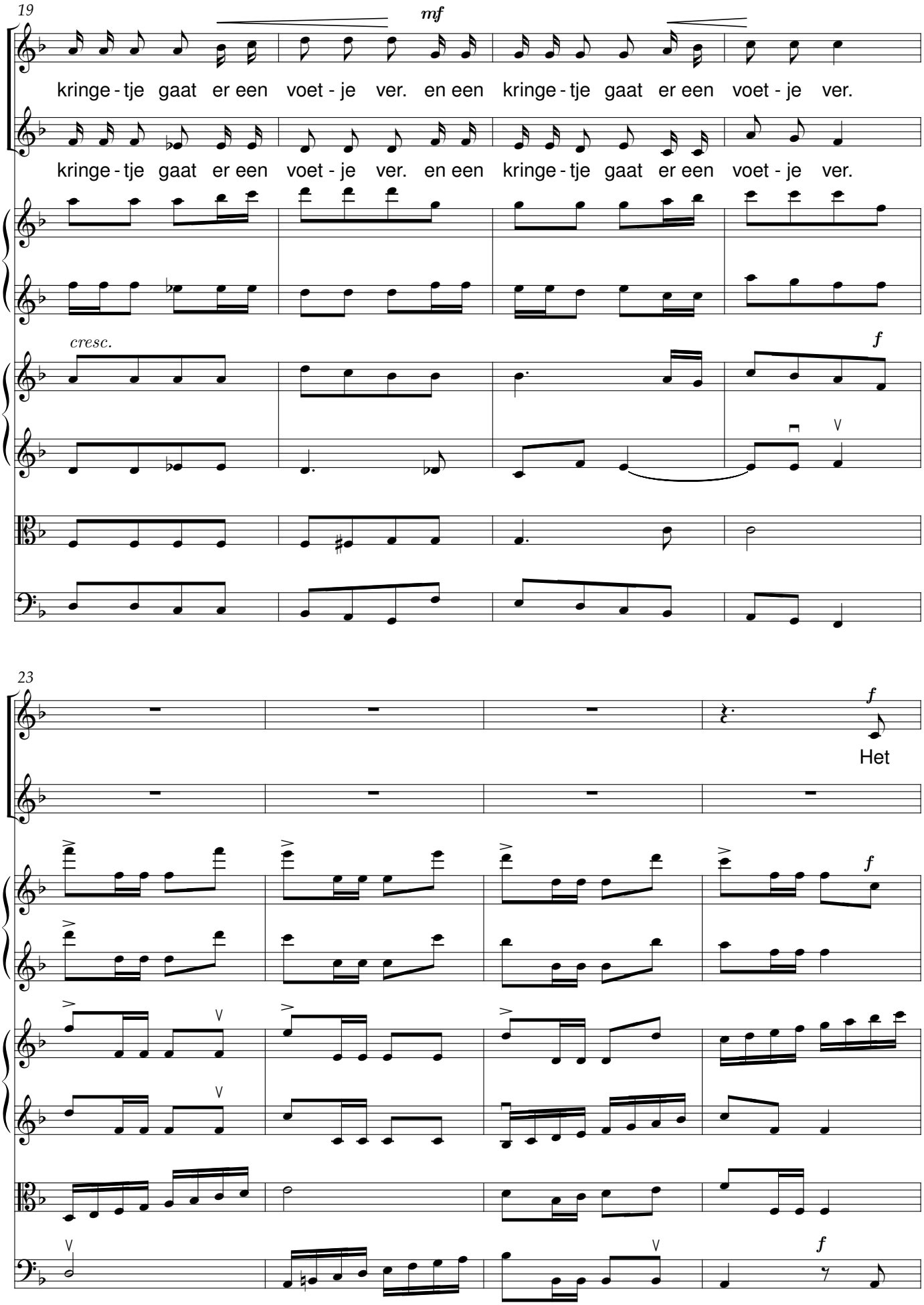
19
mf
kringe - tje gaat er een voet - je ver. en een kringe - tje gaat er een voet - je ver.
kringe - tje gaat er een voet - je ver. en een kringe - tje gaat er een voet - je ver.
cresc.
f
23
f
Het
f
f

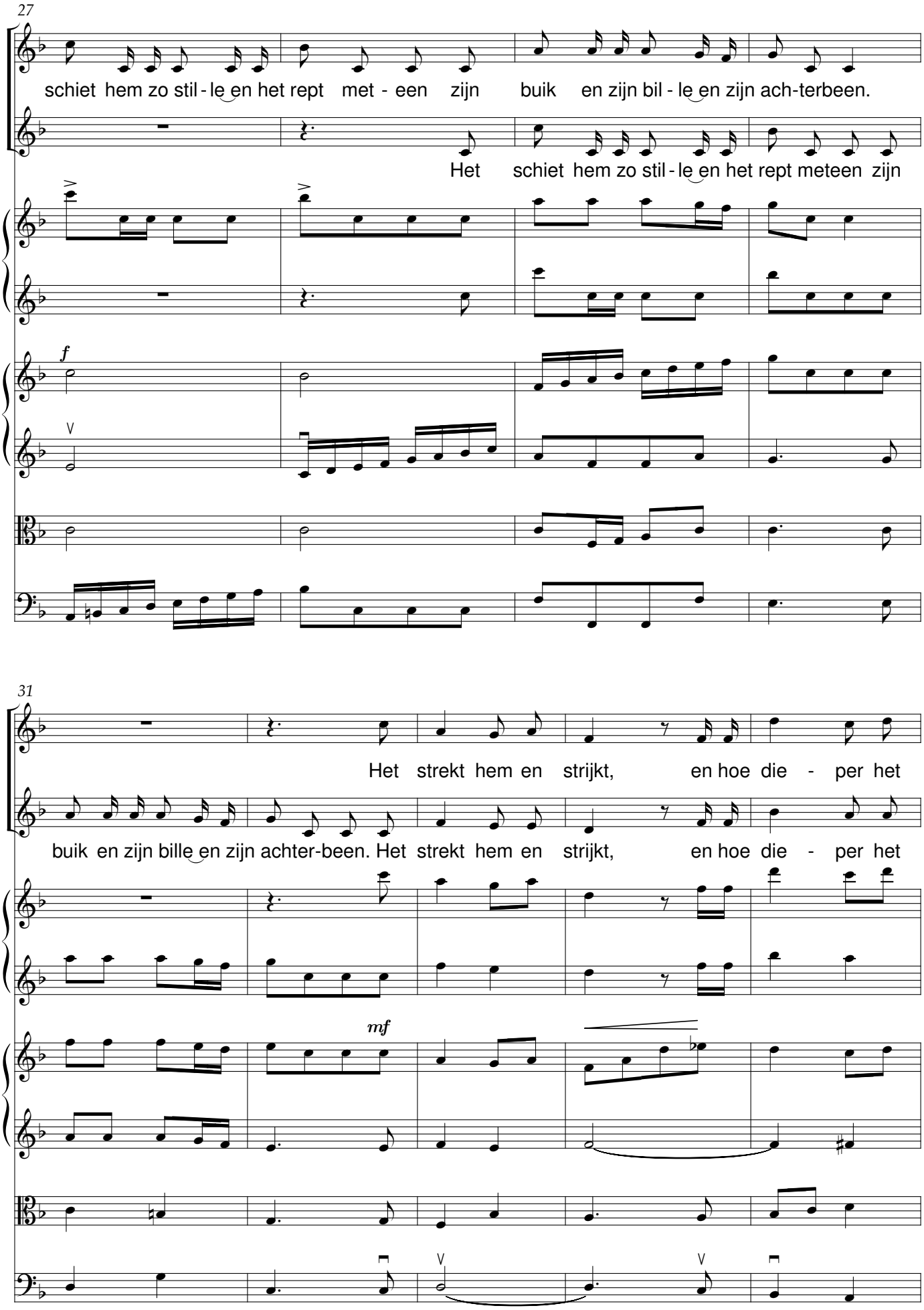
27
schiet hem zo stil - le en het rept met - een zijn buik en zijn bil - le en zijn ach-terbeen.
Het schiet hem zo stil - le en het rept meteen zijn
f
31
Het strekt hem en strijkt, en hoe die - per het
buik en zijn bille en zijn achter-been. Het strekt hem en strijkt, en hoe die - per het
mf

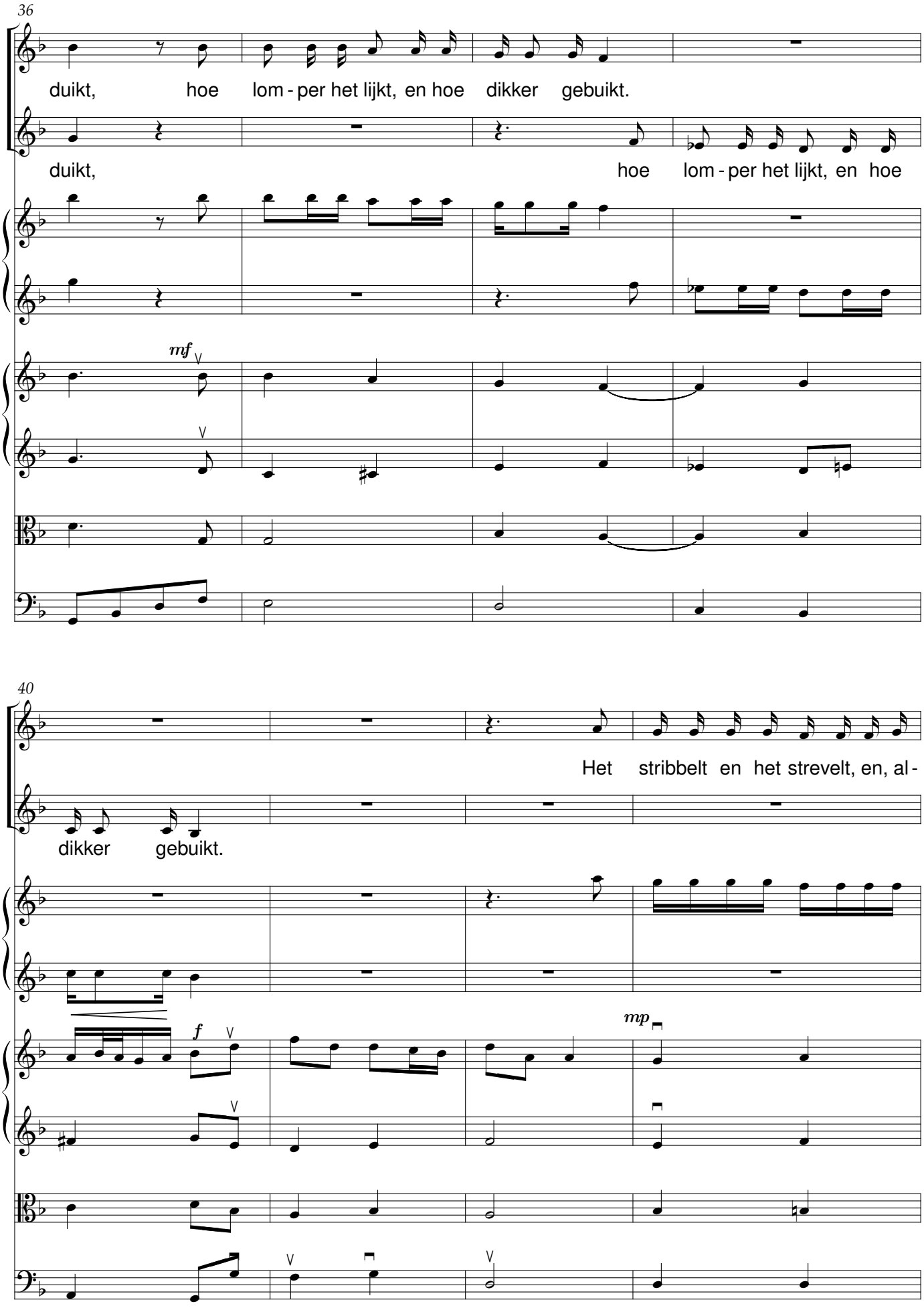
36
duikt, hoe lom - per het lijkt, en hoe dikker gebuikt.
duikt, hoe lom - per het lijkt, en hoe
mf
40
Het stribbelt en het strevelt, en, al -
dikker gebuikt.
f
mp

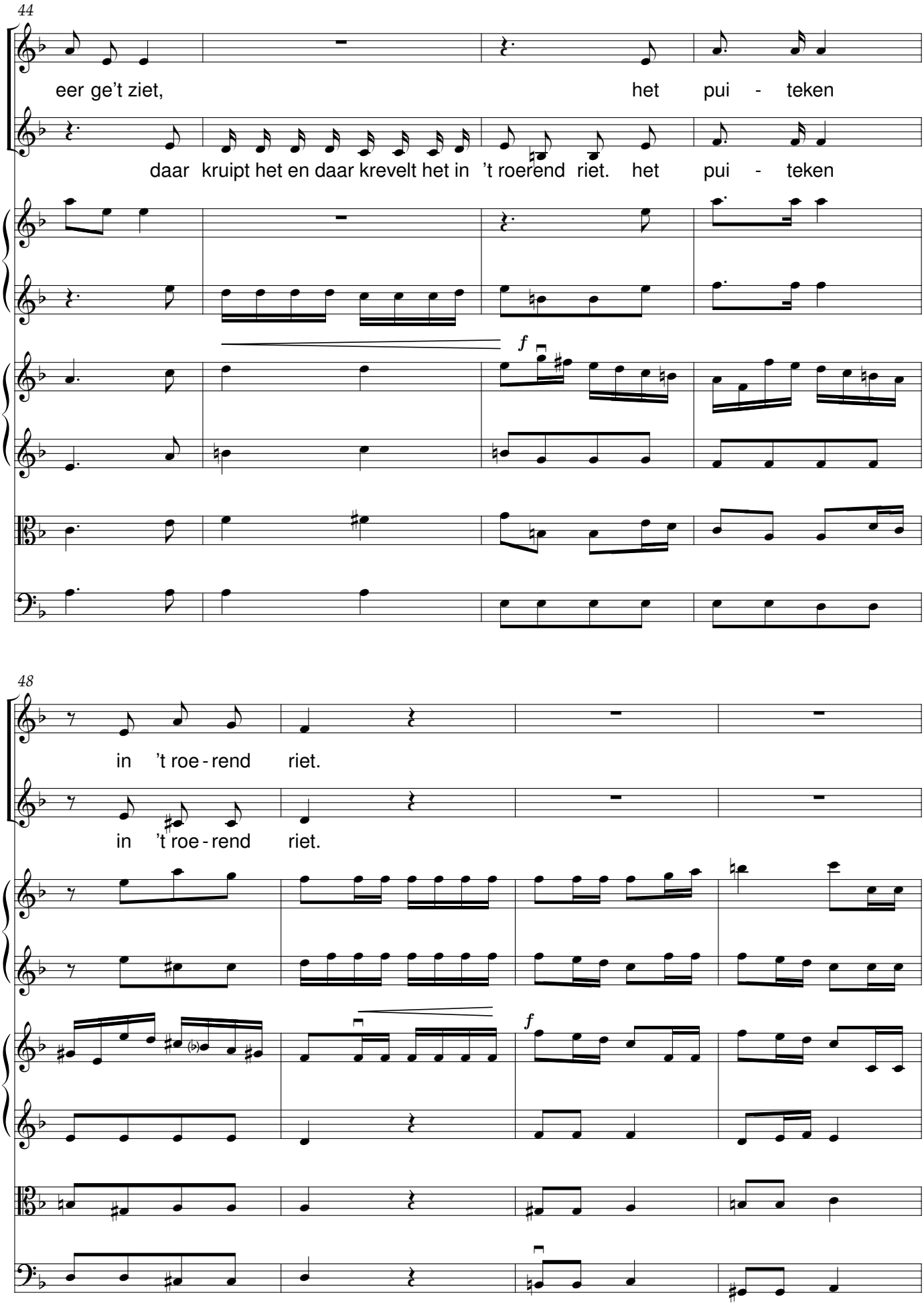
44
eer ge't ziet, het pui - teken
daar kruipt het en daar krevelt het in 't roerend riet. het pui - teken
f
48
in 't roe - rend riet.
in 't roe - rend riet.
f

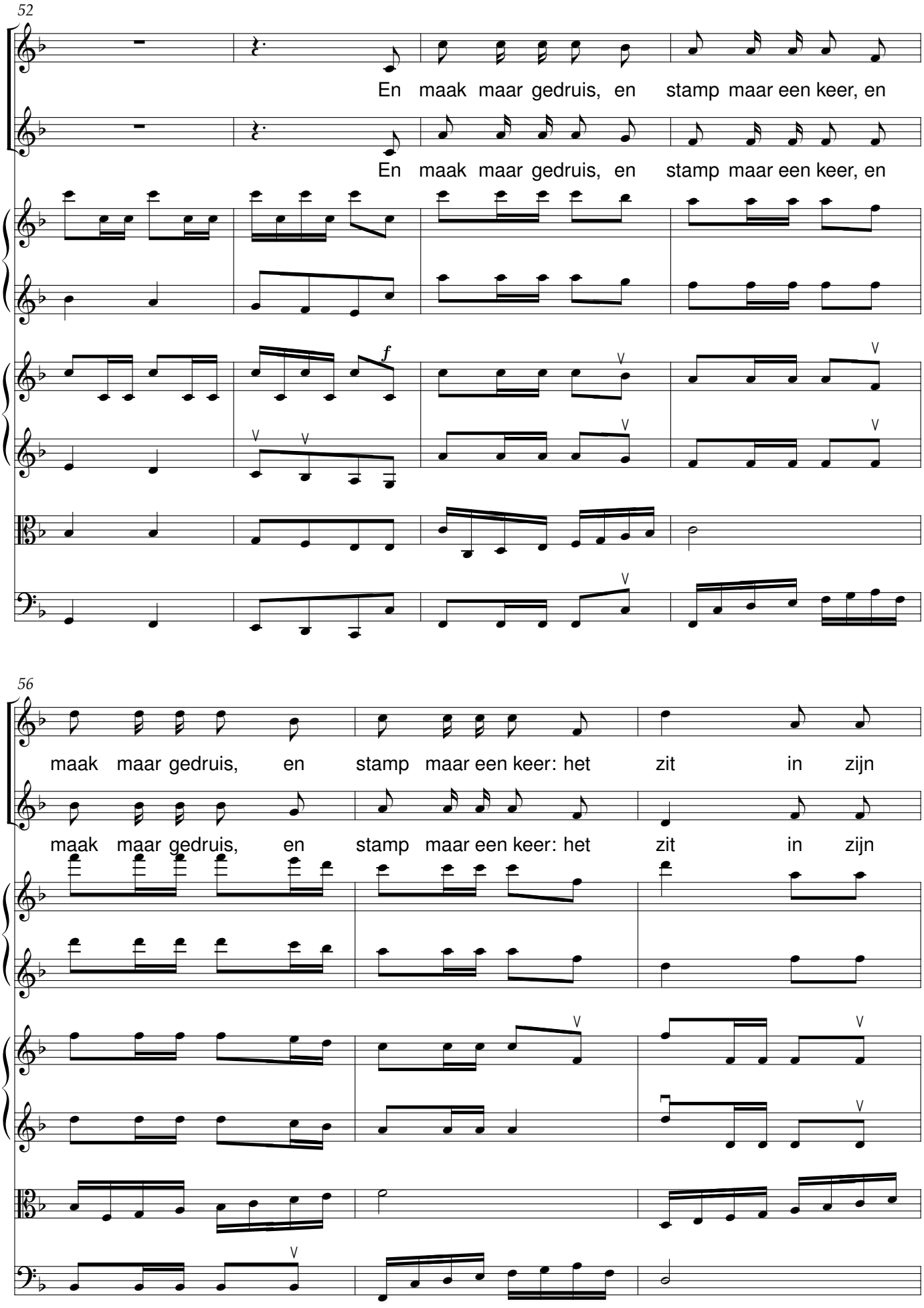
52
En maak maar gedruis, en stamp maar een keer, en
En maak maar gedruis, en stamp maar een keer, en
f
56
maak maar gedruis, en stamp maar een keer: het zit in zijn
maak maar gedruis, en stamp maar een keer: het zit in zijn

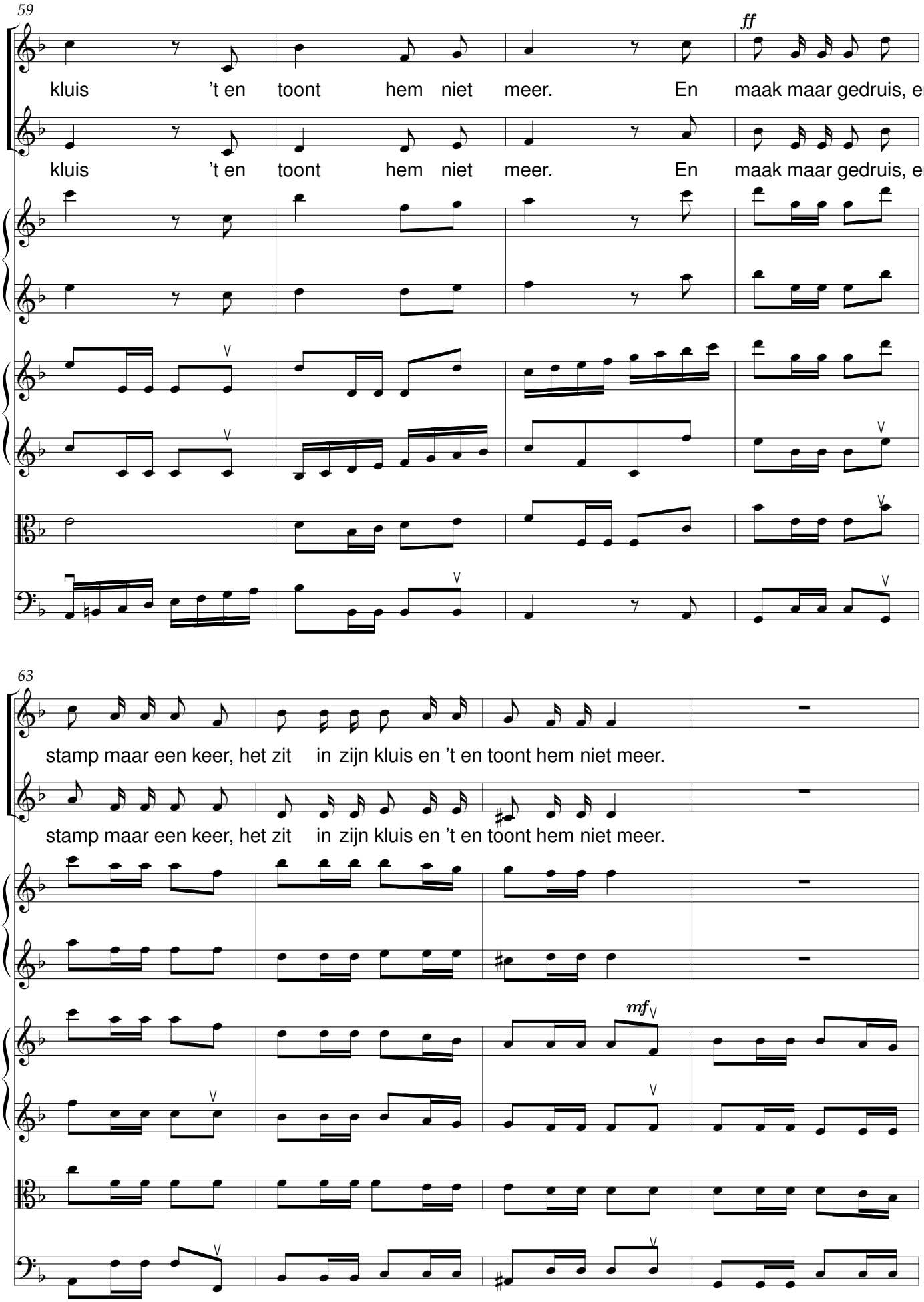
59
ff
kluis 't en toont hem niet meer. En maak maar gedruis, en
kluis 't en toont hem niet meer. En maak maar gedruis, en
63
stamp maar een keer, het zit in zijn kluis en 't en toont hem niet meer.
stamp maar een keer, het zit in zijn kluis en 't en toont hem niet meer.
mf

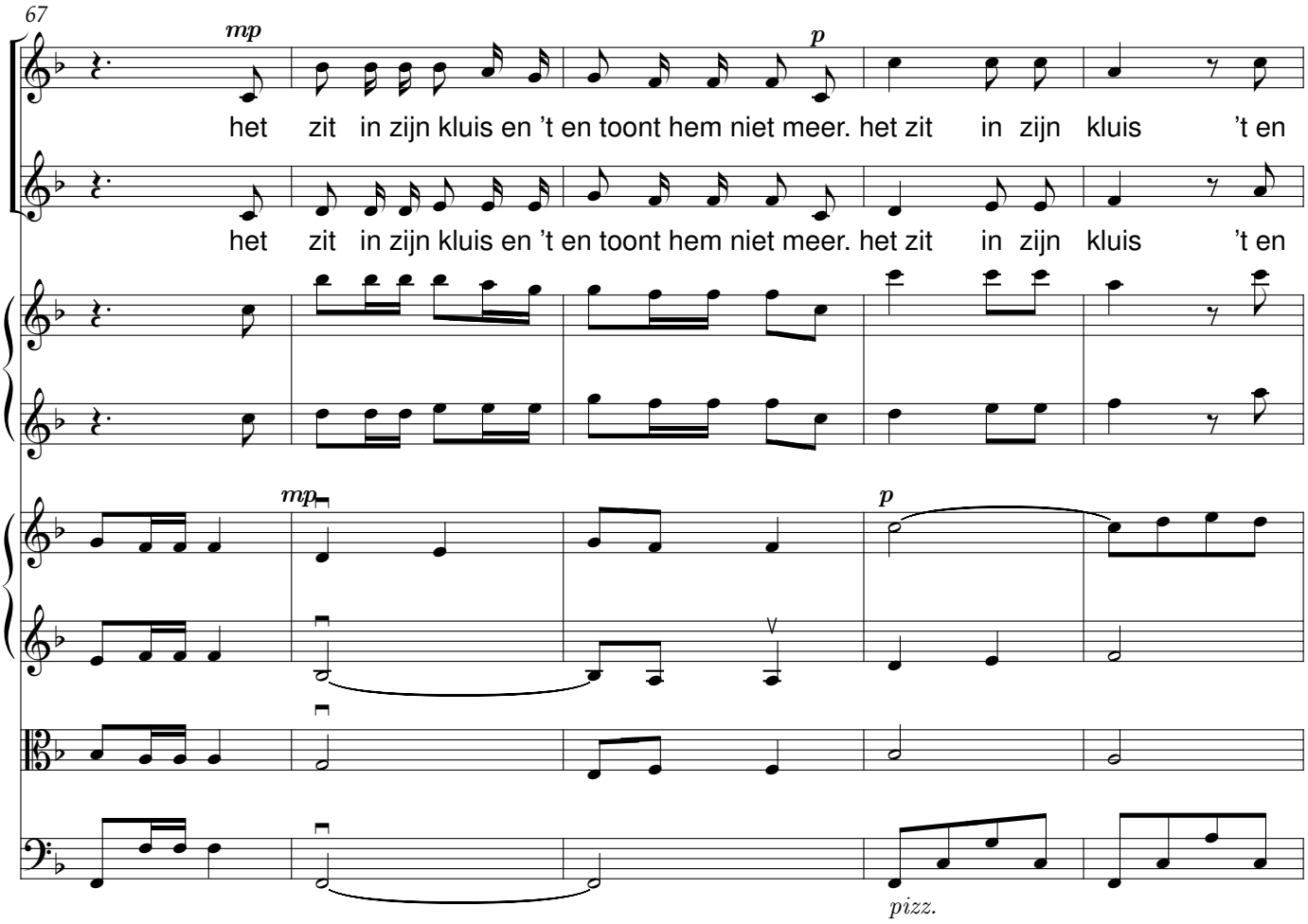
67
mp
p
het zit in zijn kluis en 't en toont hem niet meer. het zit in zijn kluis 't en
het zit in zijn kluis en 't en toont hem niet meer. het zit in zijn kluis 't en
mp
p
pizz.

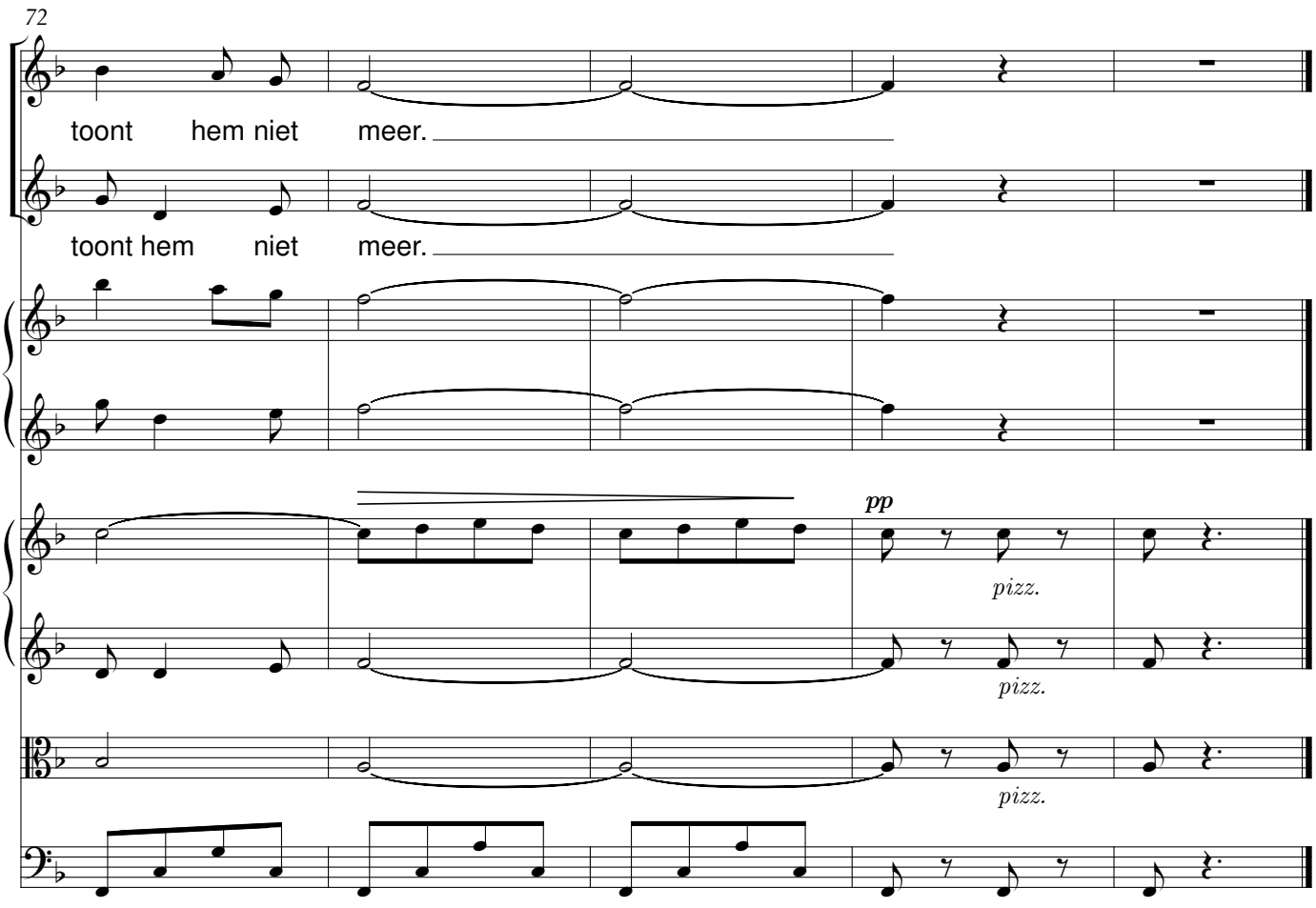
72
toont hem niet meer.
toont hem niet meer.
pp
pizz.
pizz.
pizz.

Zagers

René De Clercq (1877-1932)

Emmanuel Geeurickx (1925-2013)

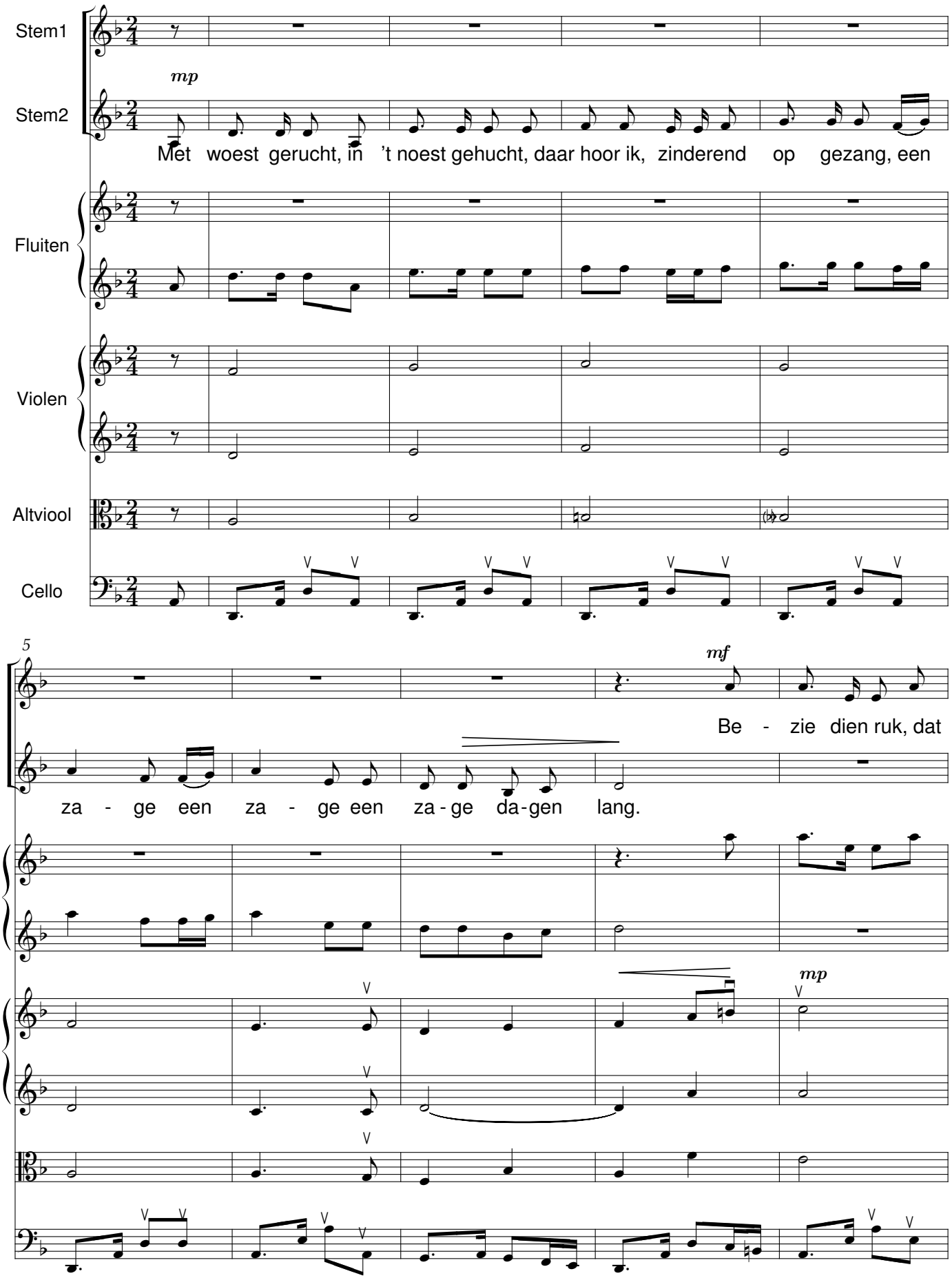

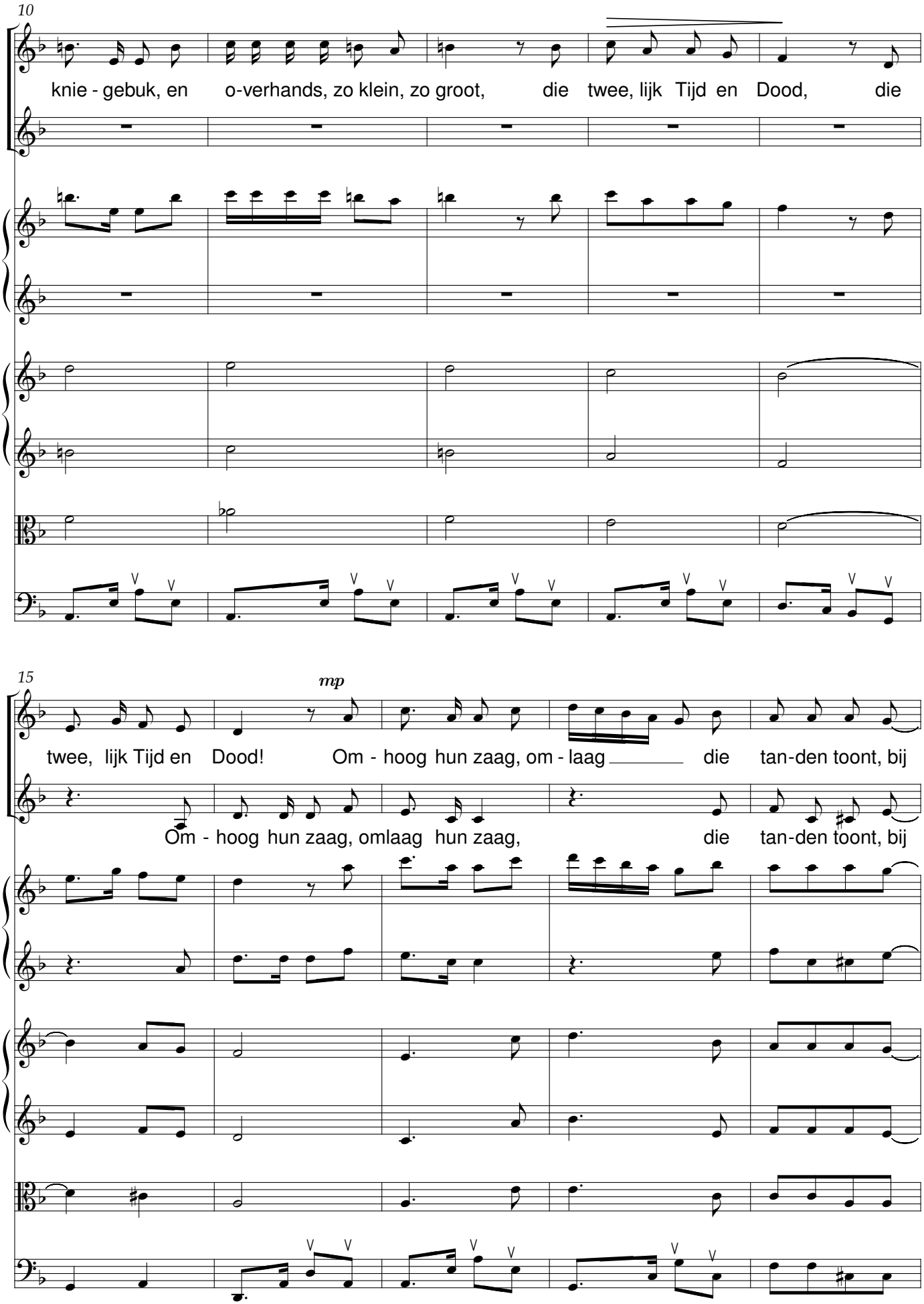
10
knie - gebuk, en o-verhands, zo klein, zo groot, die twee, lijk Tijd en Dood, die
15
mp
twee, lijk Tijd en Dood! Om - hoog hun zaag, om - laag die tan-den toont, bij
Om - hoog hun zaag, omlaag hun zaag, die tan-den toont, bij

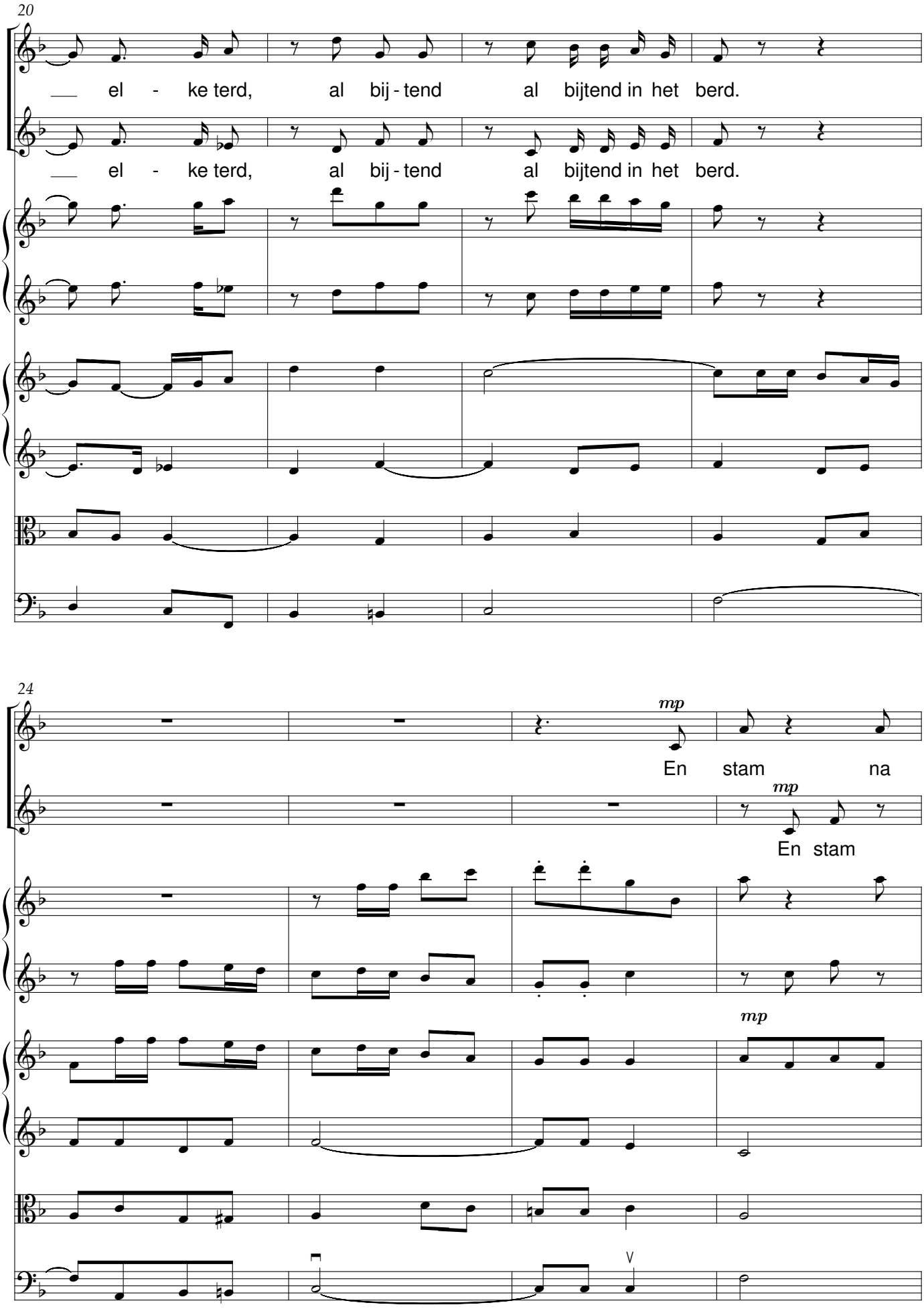
20
el - ke terd, al bij - tend al bijtend in het berd.
el - ke terd, al bij - tend al bijtend in het berd.
24
mp
En stam na
mp
En stam
mp

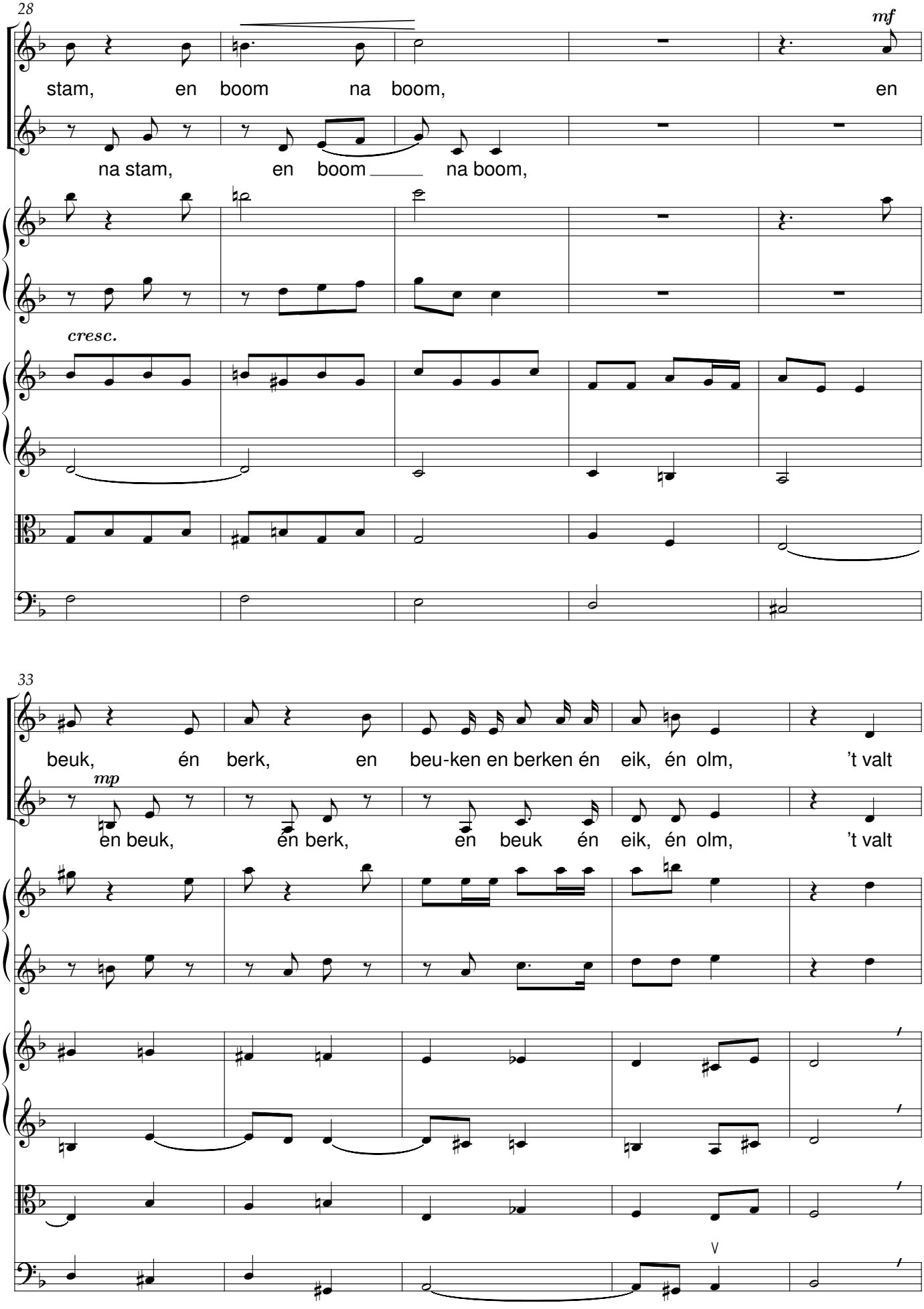
28
mf
stam, en boom na boom, en
na stam, en boom na boom,
cresc.
33
beuk, én berk, en beu-ken en berken én eik, én olm, 't valt
mp
én beuk, én berk, en beuk én eik, én olm, 't valt

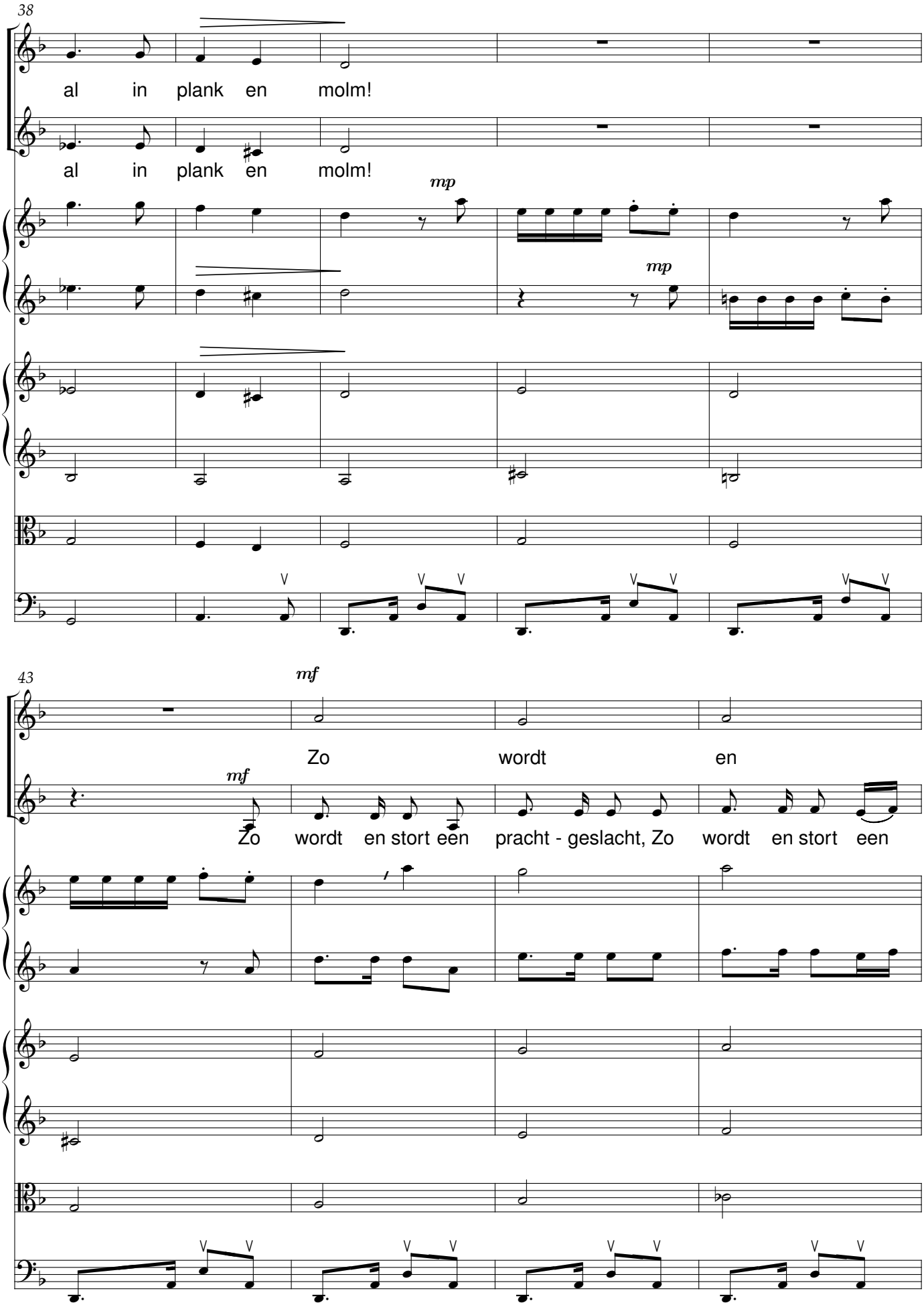
38
al in plank en molm!
al in plank en molm!
mp
mp
43
mf
Zo wordt en
mf
Zo wordt en stort een pracht - geslacht, Zo wordt en stort een

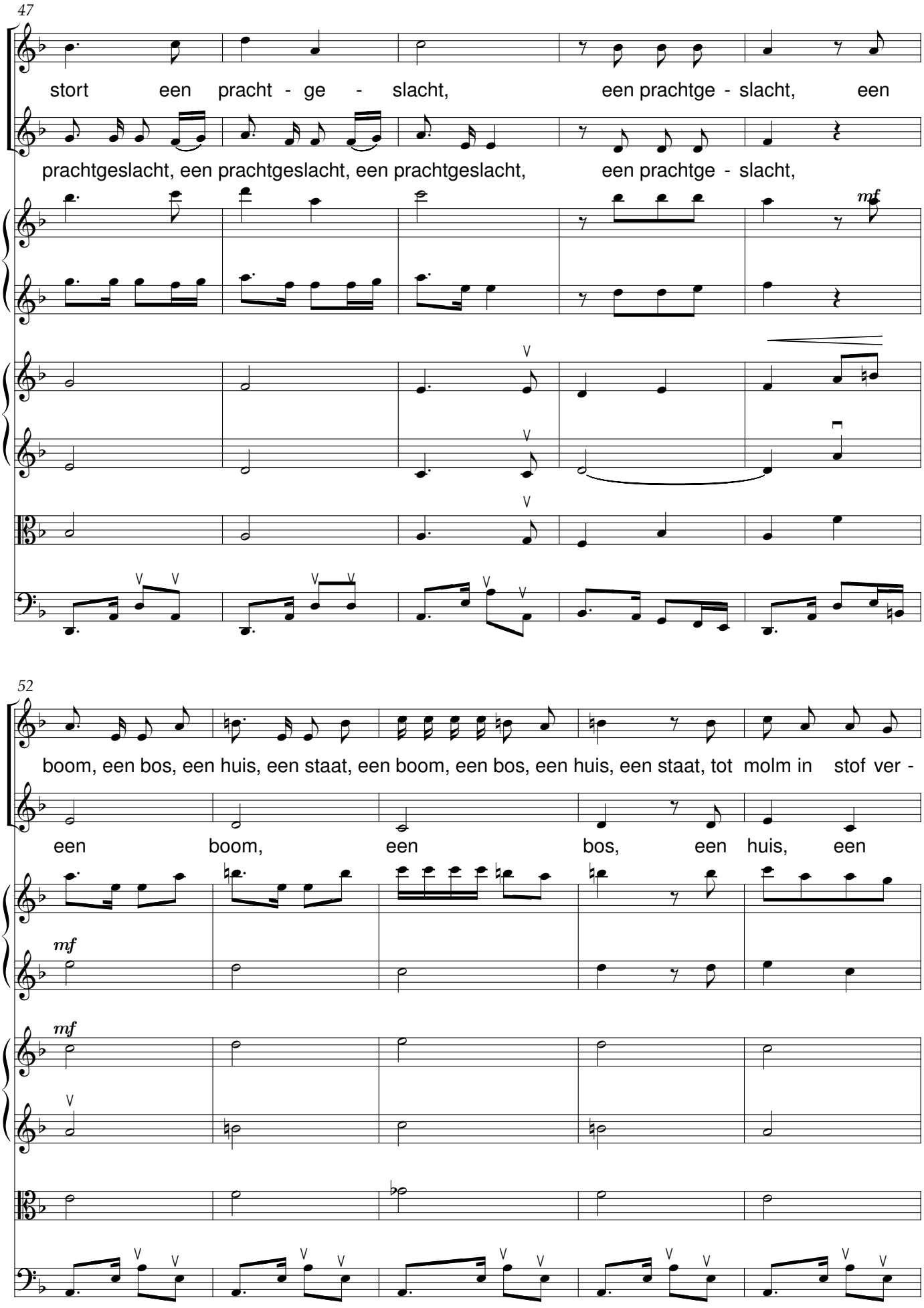
47
stort een pracht - ge - slacht, een prachtge - slacht, een
prachtgeslacht, een prachtgeslacht, een prachtgeslacht, een prachtge - slacht,
mf
52
boom, een bos, een huis, een staat, een boom, een bos, een huis, een staat, tot molm in stof ver -
een boom, een bos, een huis, een
mf
mf

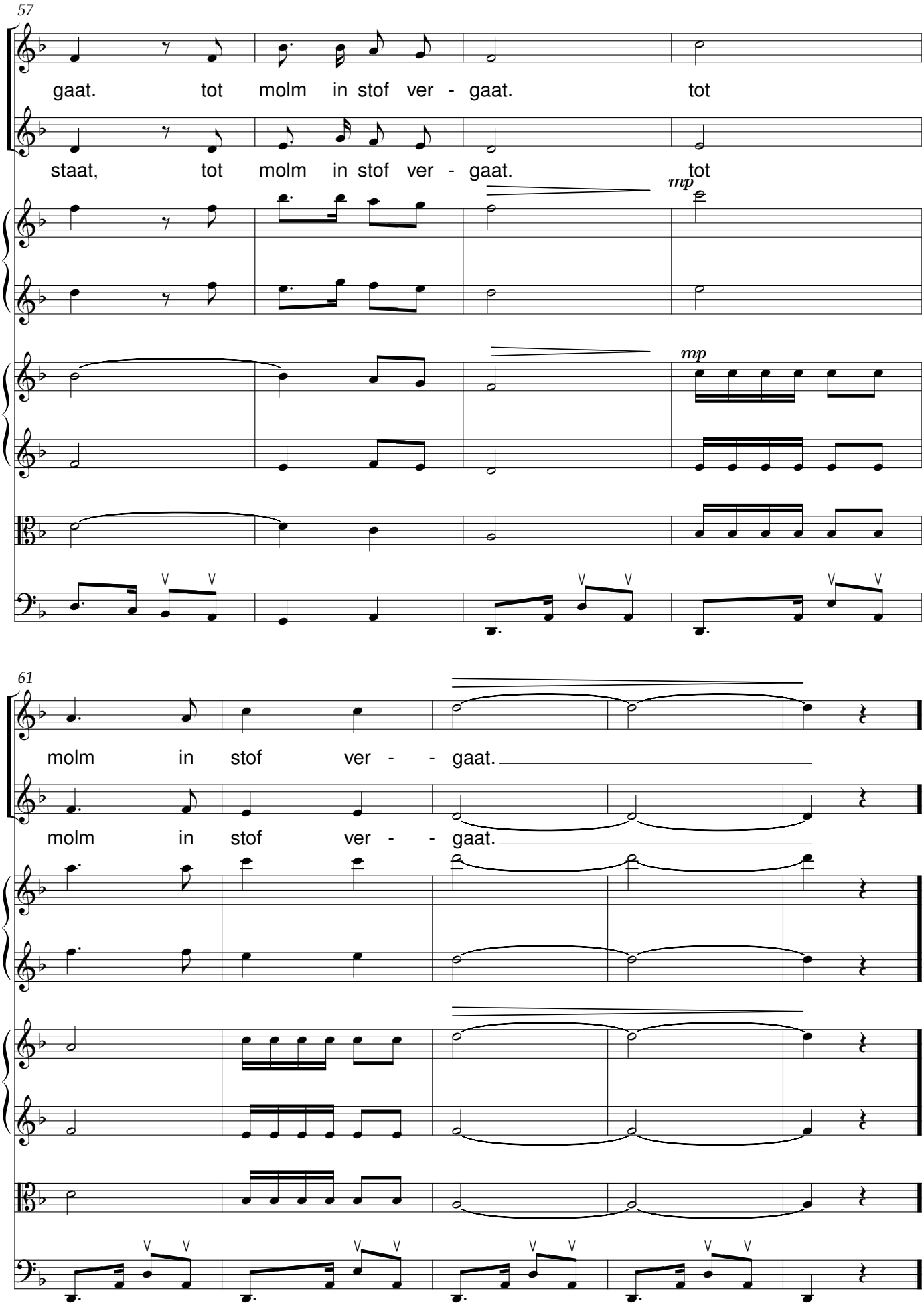
57
gaat. tot molm in stof ver - gaat. tot
staat, tot molm in stof ver - gaat. tot
mp
mp
61
molm in stof ver - - gaat.
molm in stof ver - - gaat.

Adeste

René De Clercq (1877-1932) — Remi Ghesquiere (1902-1980)

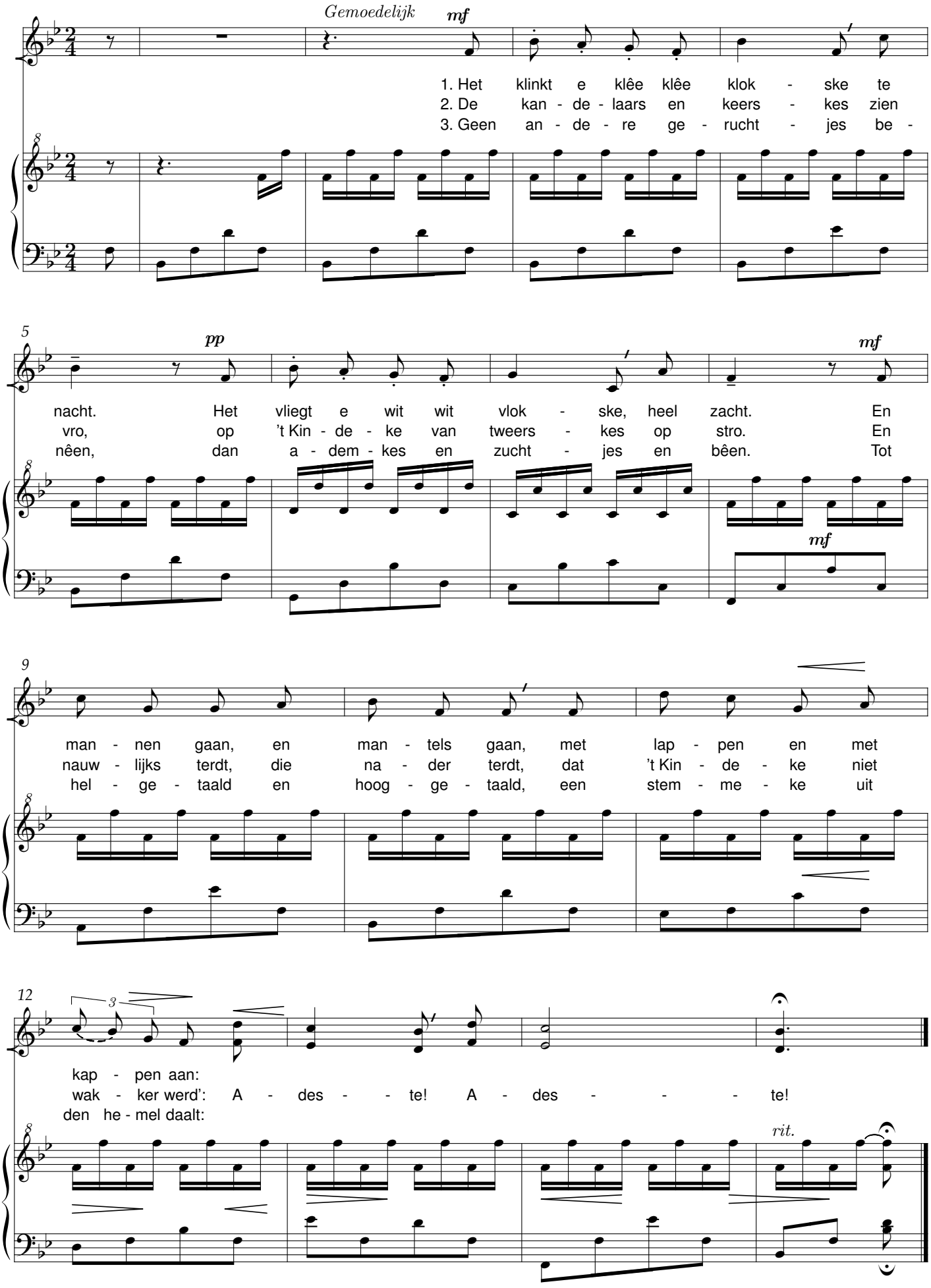

De Gilde viert

René De Clercq (1877-1932) Remi Ghesquiere (1902-1980)

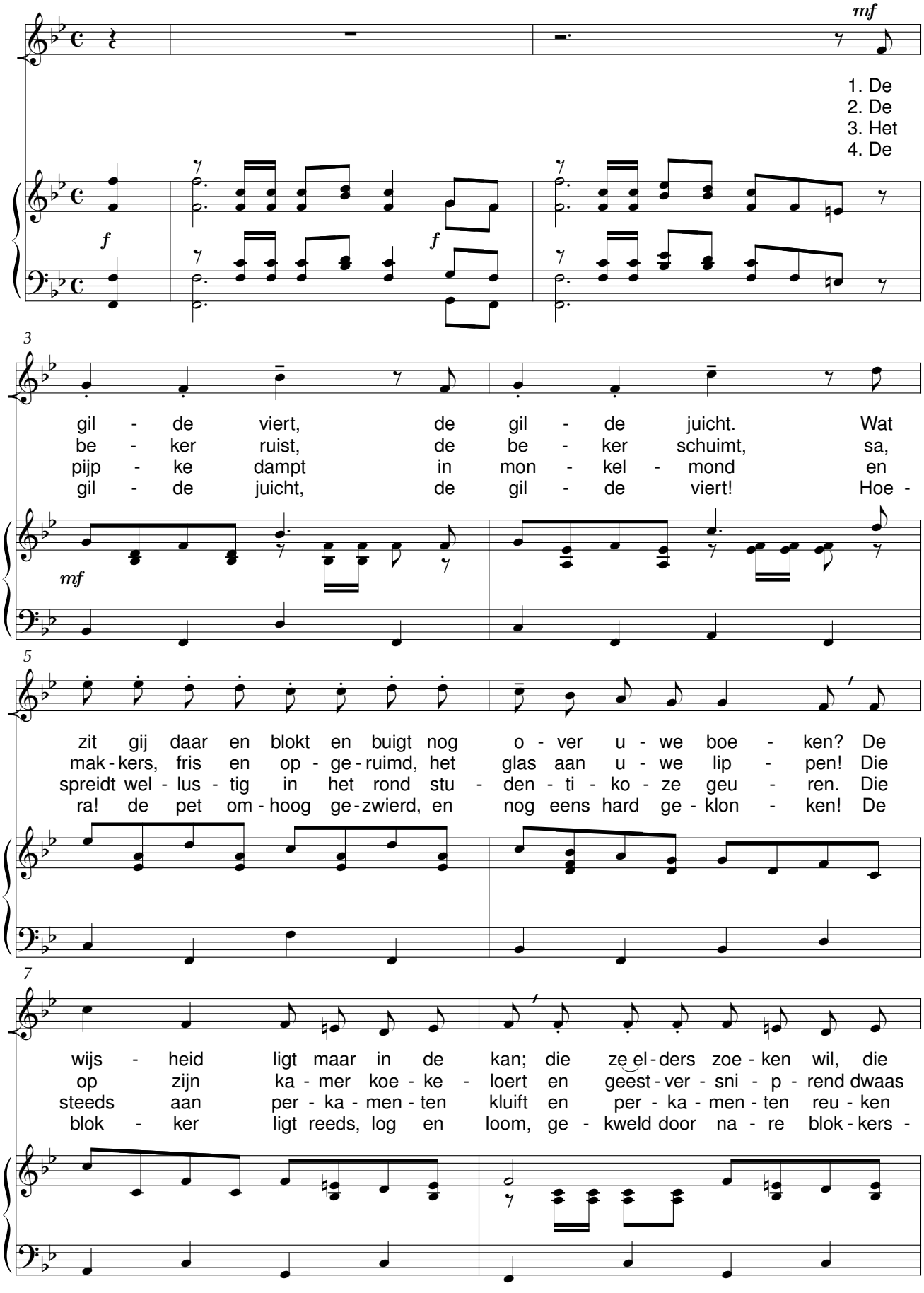

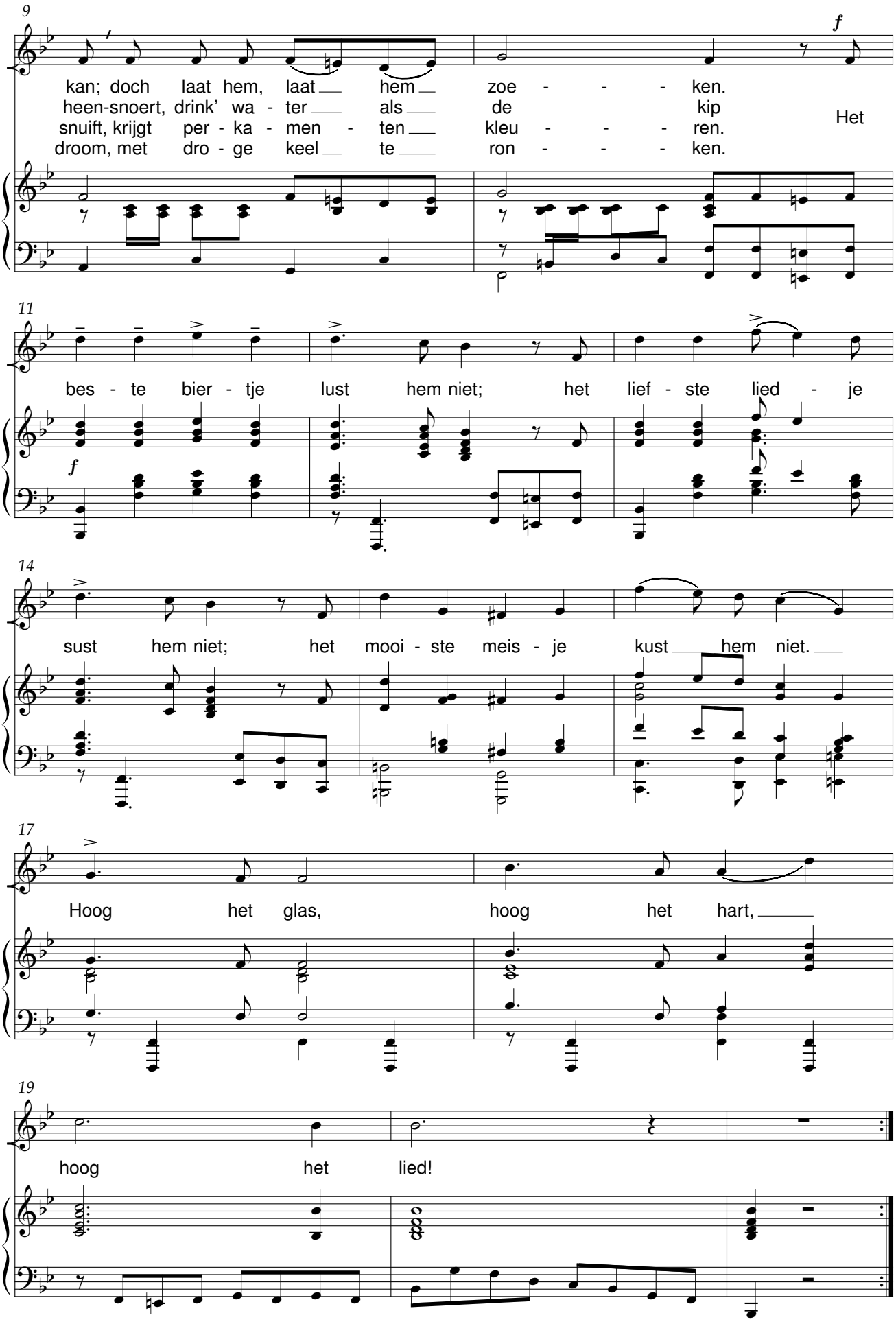
9
kan; doch laat hem, laat hem zoe - - - ken.
heen-snoert, drink' wa - ter als de kip
snuift, krijgt per - ka - men - ten kleu - - - ren.
droom, met dro - ge keel te ron - - - ken.
Het
11
bes - te bier - tje lust hem niet; het lief - ste lied - je
14
sust hem niet; het mooi - ste meis - je kust hem niet.
17
Hoog het glas, hoog het hart,
19
hoog het lied!

De witte Kaproen

René De Clercq (1877-1932) Remi Ghesquiere (1902-1980)

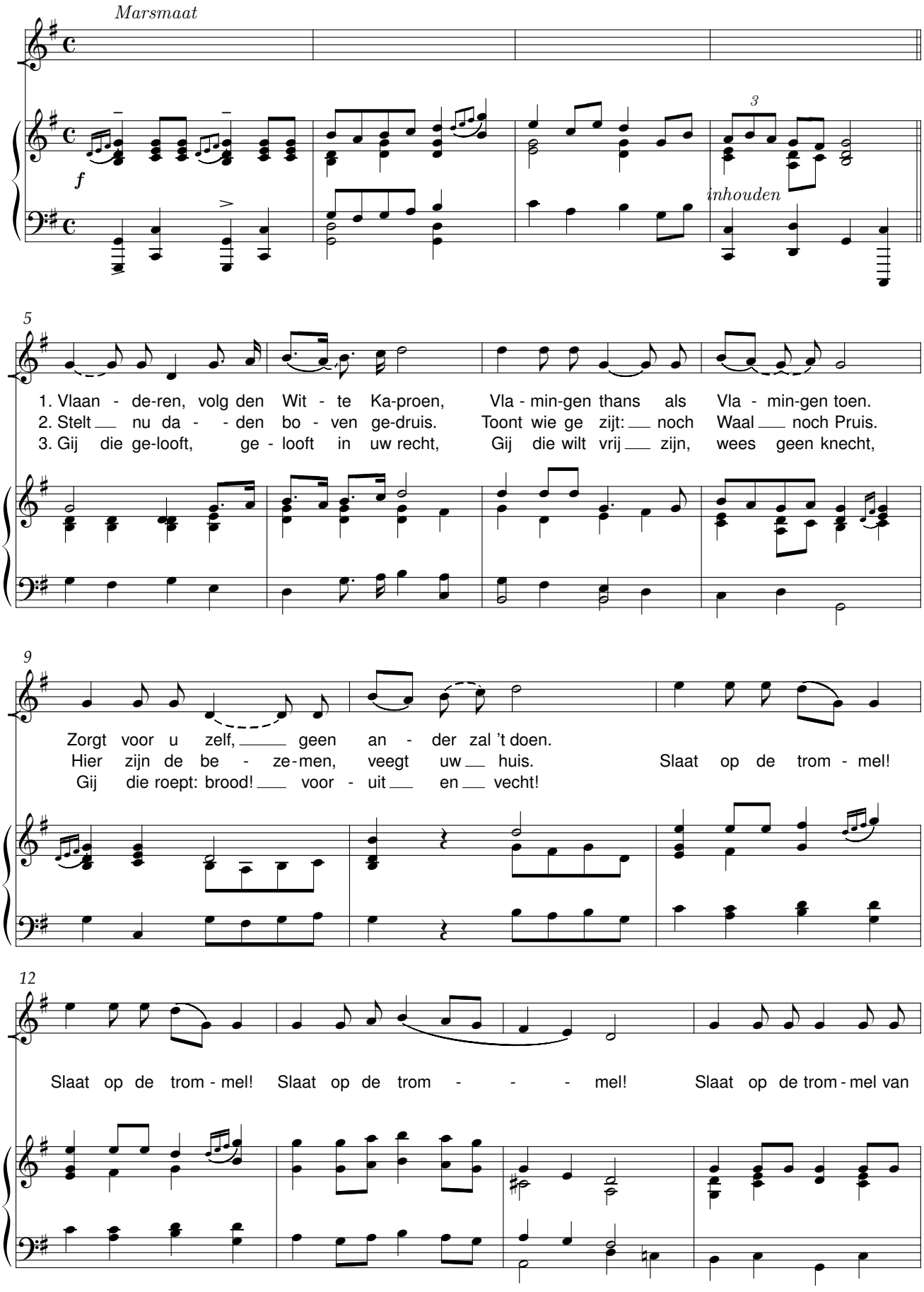

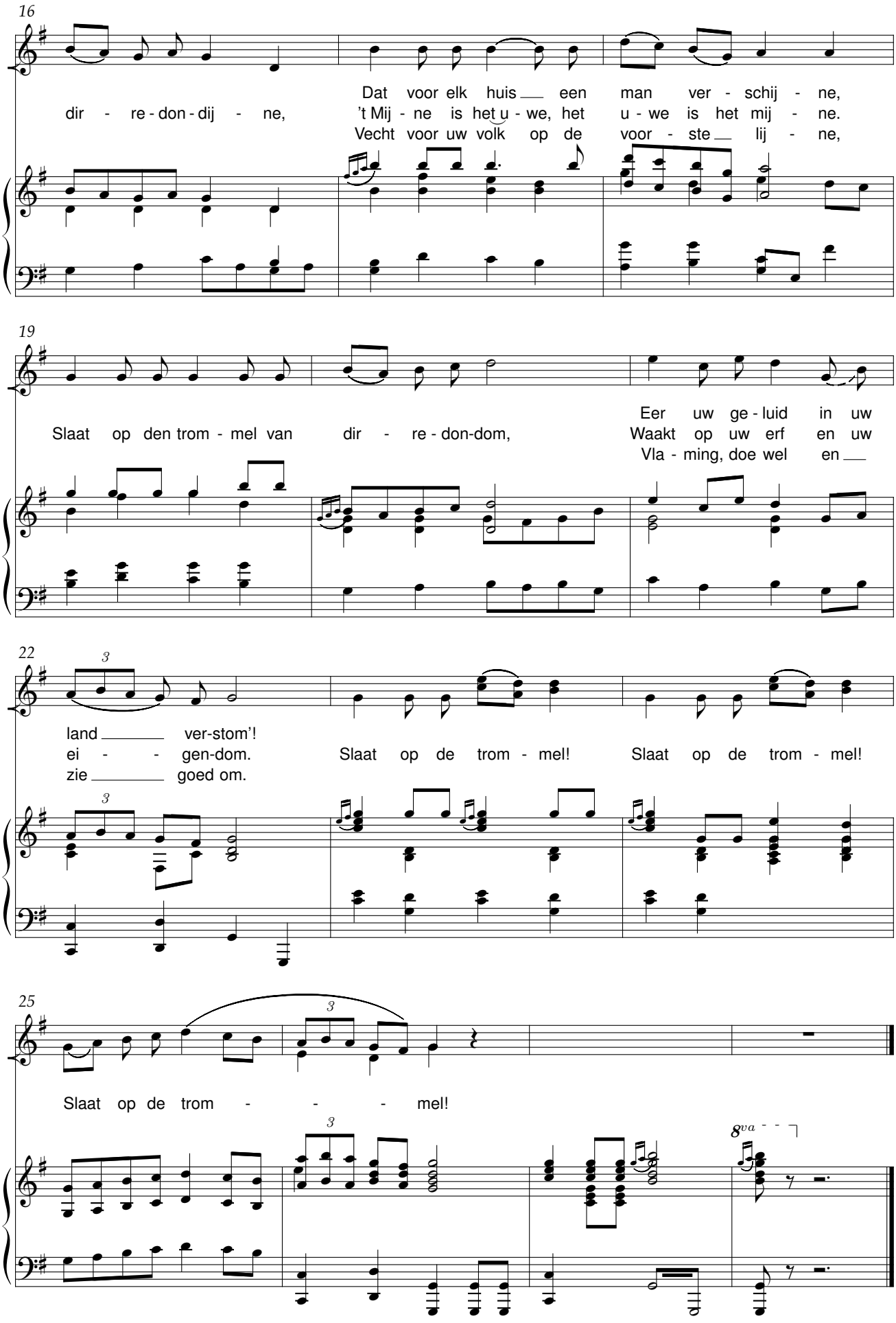
16
dir - re - don - dij - ne,
Dat voor elk huis een
't Mij - ne is het u - we, het
Vecht voor uw volk op de
man ver - schij - ne,
u - we is het mij - ne.
voor - ste lij - ne,
19
Slaat op den trom - mel van dir - re - don-dom,
Eer uw ge - luid in uw
Waakt op uw erf en uw
Vla - ming, doe wel en
22
land ver-stom'!
ei - - gen-dom.
zie goed om.
Slaat op de trom - mel!
Slaat op de trom - mel!
25
Slaat op de trom - - - mel!
8va

Karmkindeke

René De Clercq (1877-1932) Remi Ghesquiere (1902-1980)

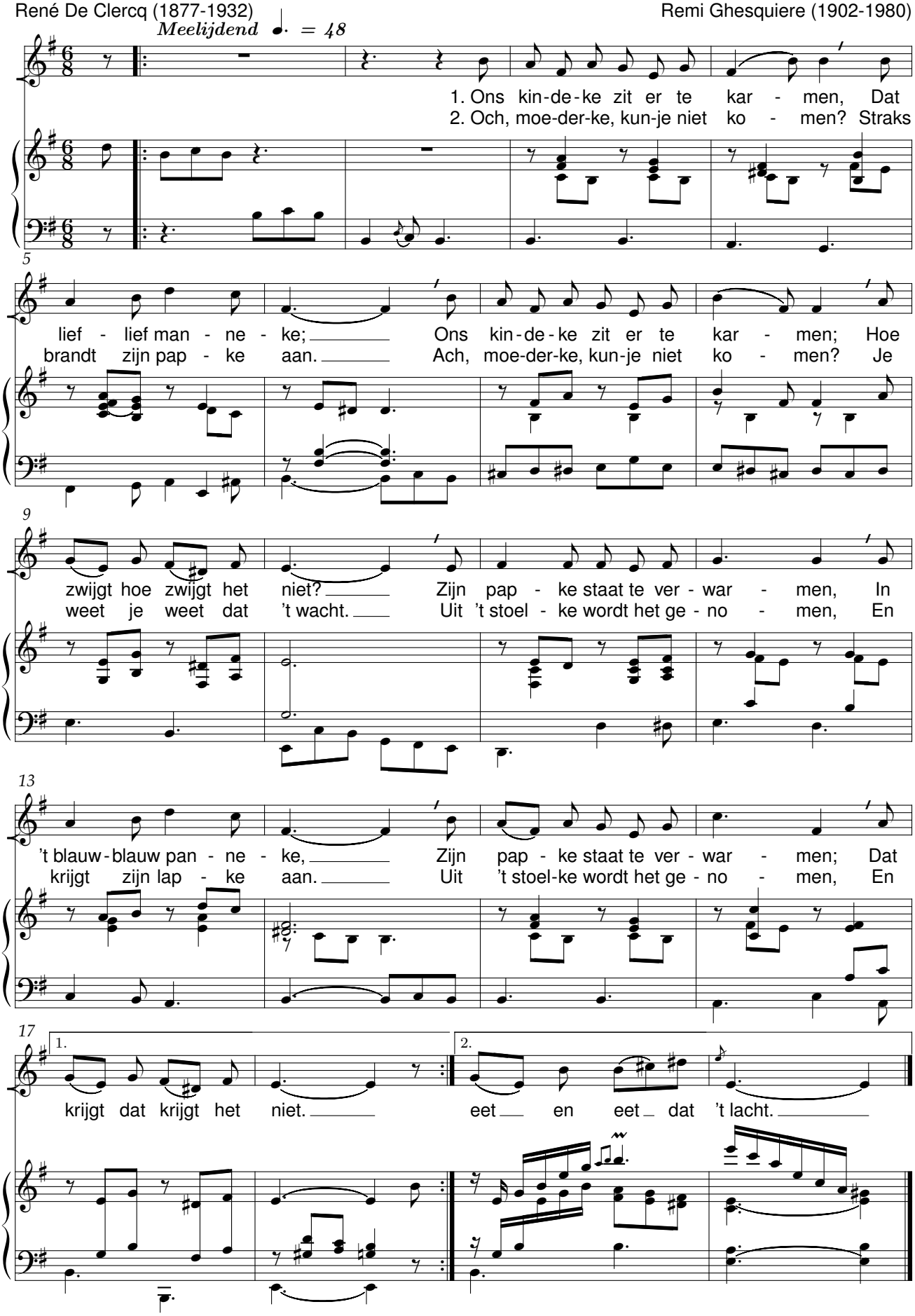

Het lied van het vlas

René De Clercq (1877-1932) Remi Ghesquiere (1866-1964)

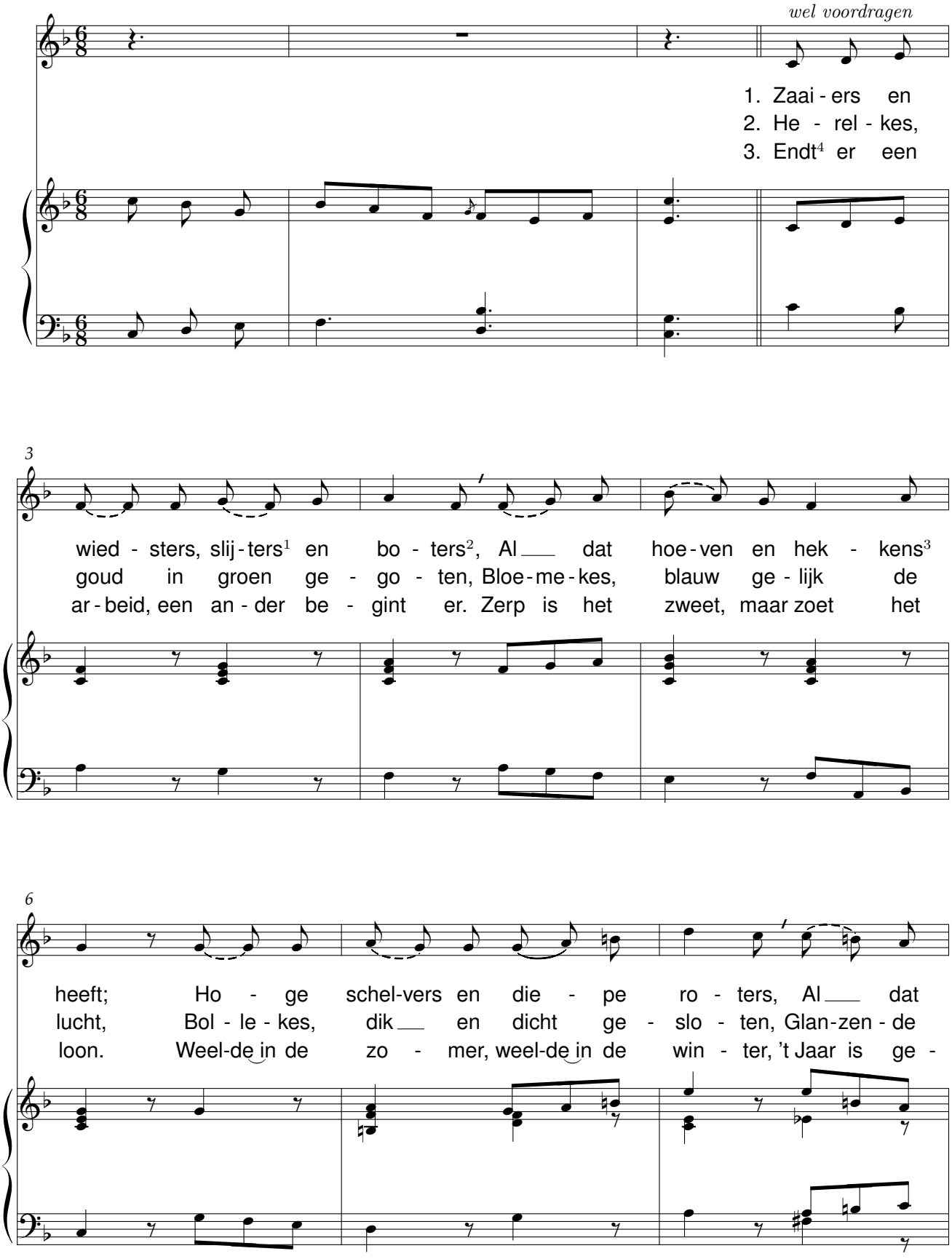

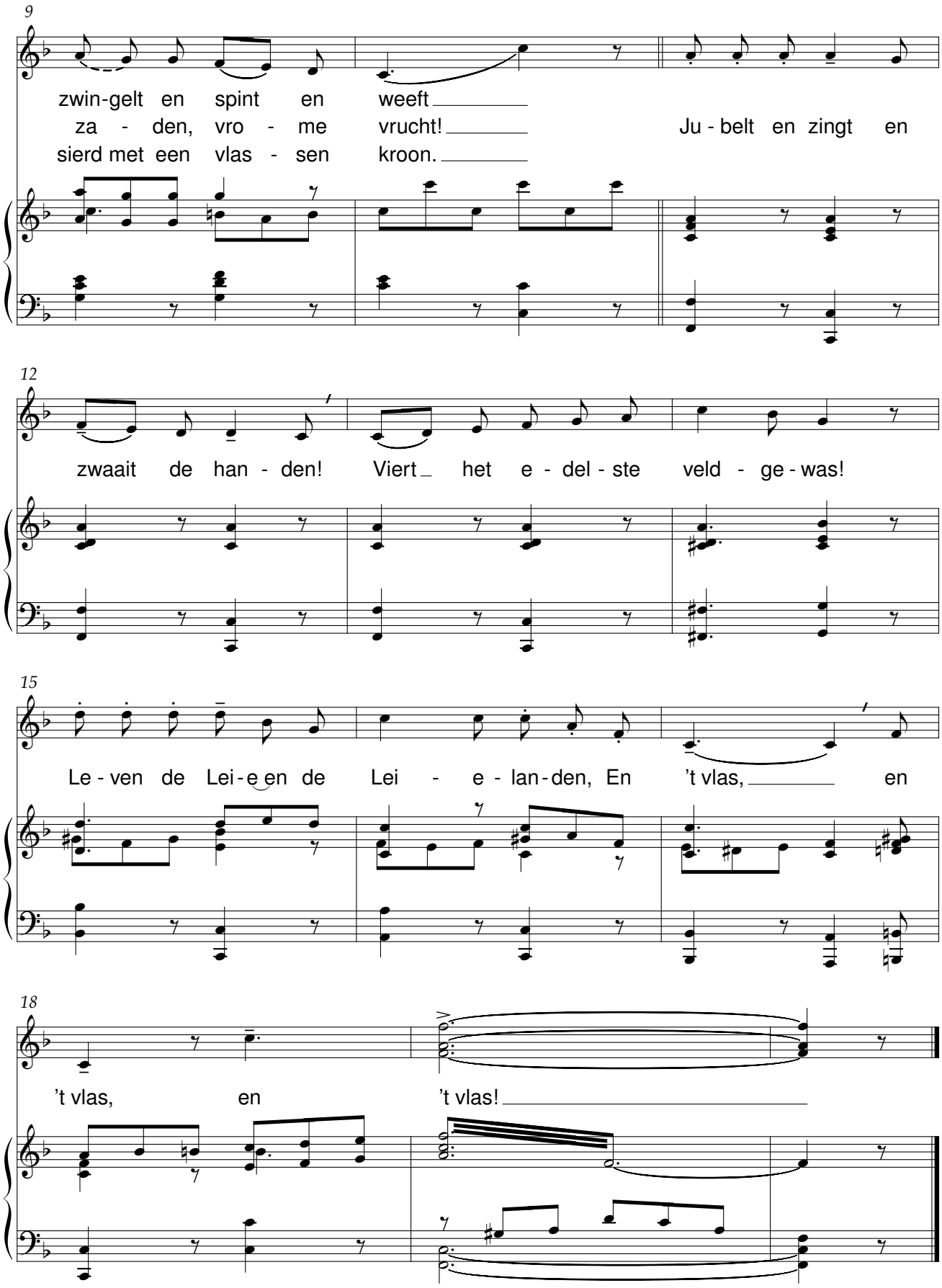

(1) die het vlas uittrekken – (2) die het zaad met een boothamer uitdorsen – (3) houten bakken waarin het vlas in de Leie gelaten wordt door de "roters" – (4) eindigt

Het lied van het vlas

René De Clercq (1877-1932)

Remi Ghesquiere (1866-1964)
arr. Jef Viaene

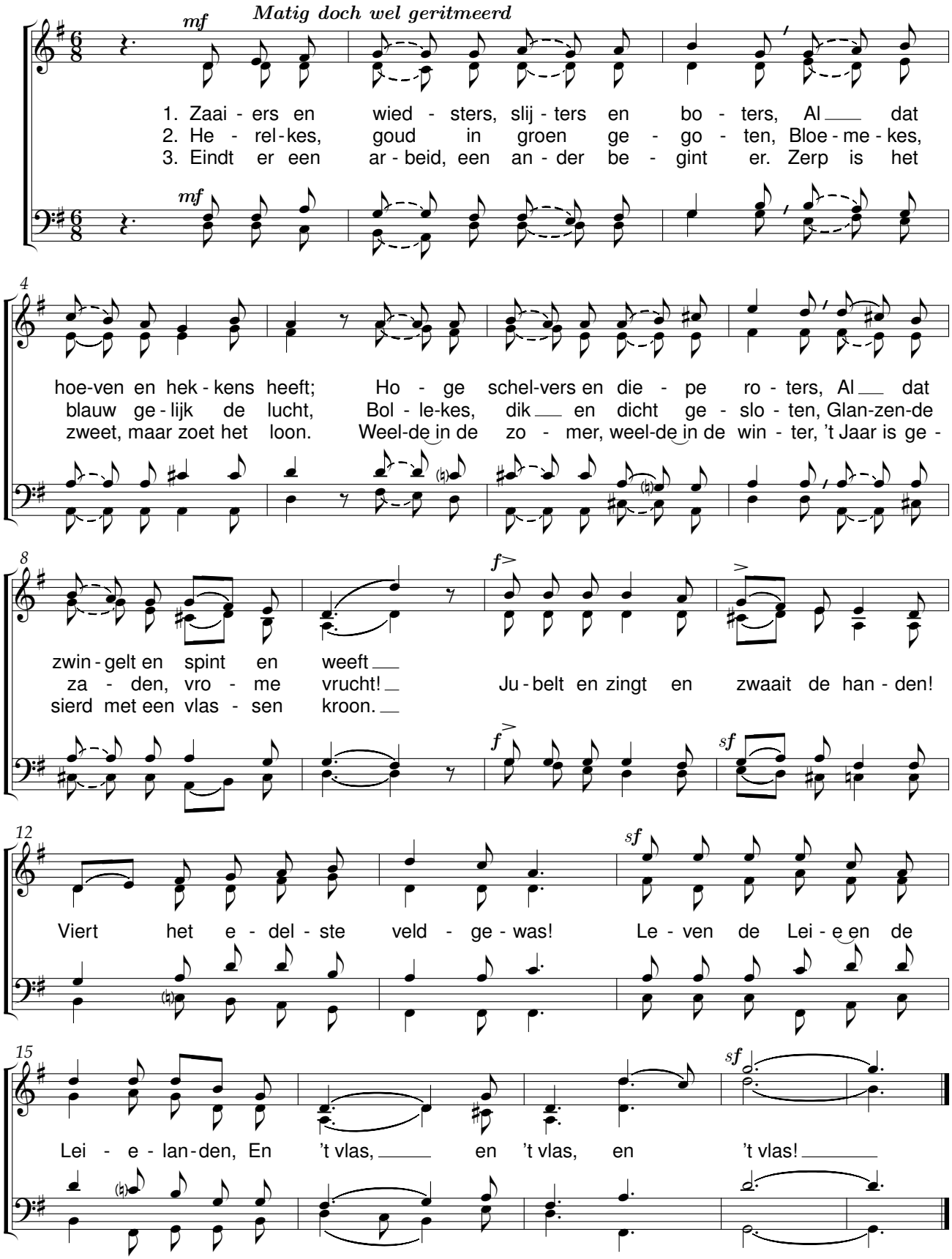

Klein moederke

René De Clercq (1877-1932) Remi Ghesquiere (1902-1980)

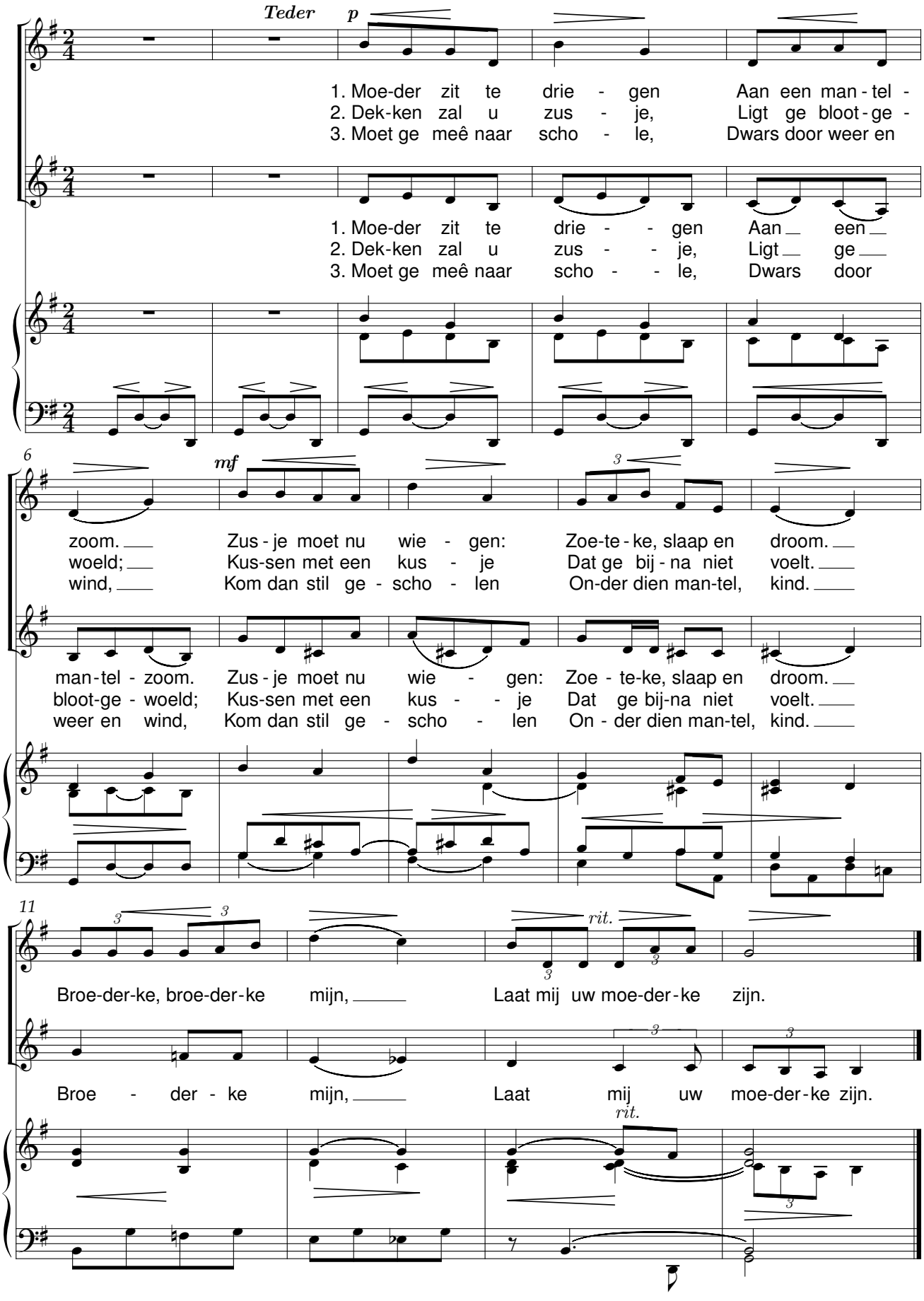

Koningventjes

René De Clercq (1877-1932) Remi Ghesquiere (1902-1980)

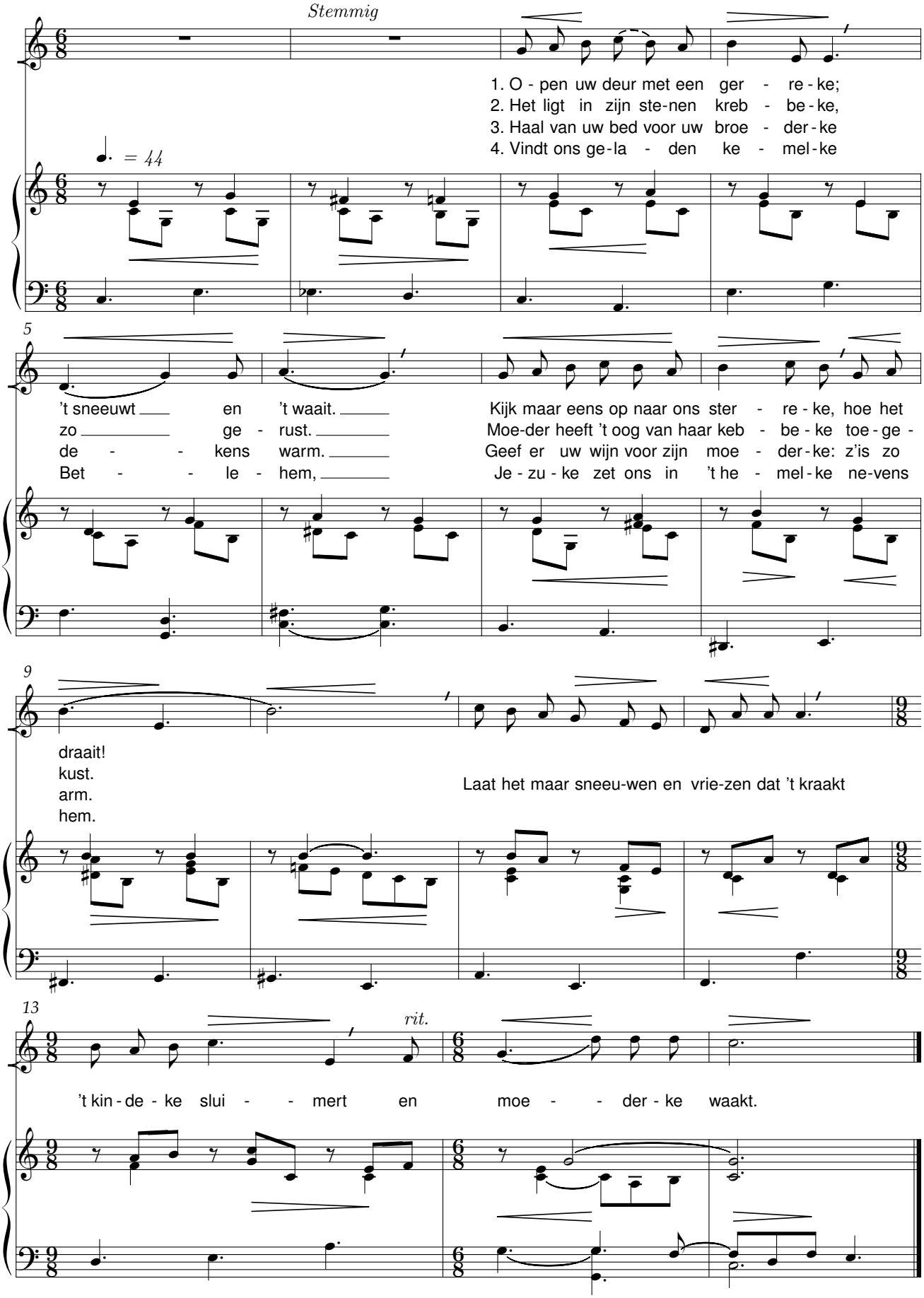

Nacht is zacht

René De Clercq (1877-1932) — Remi Ghesquiere (1902-1980)

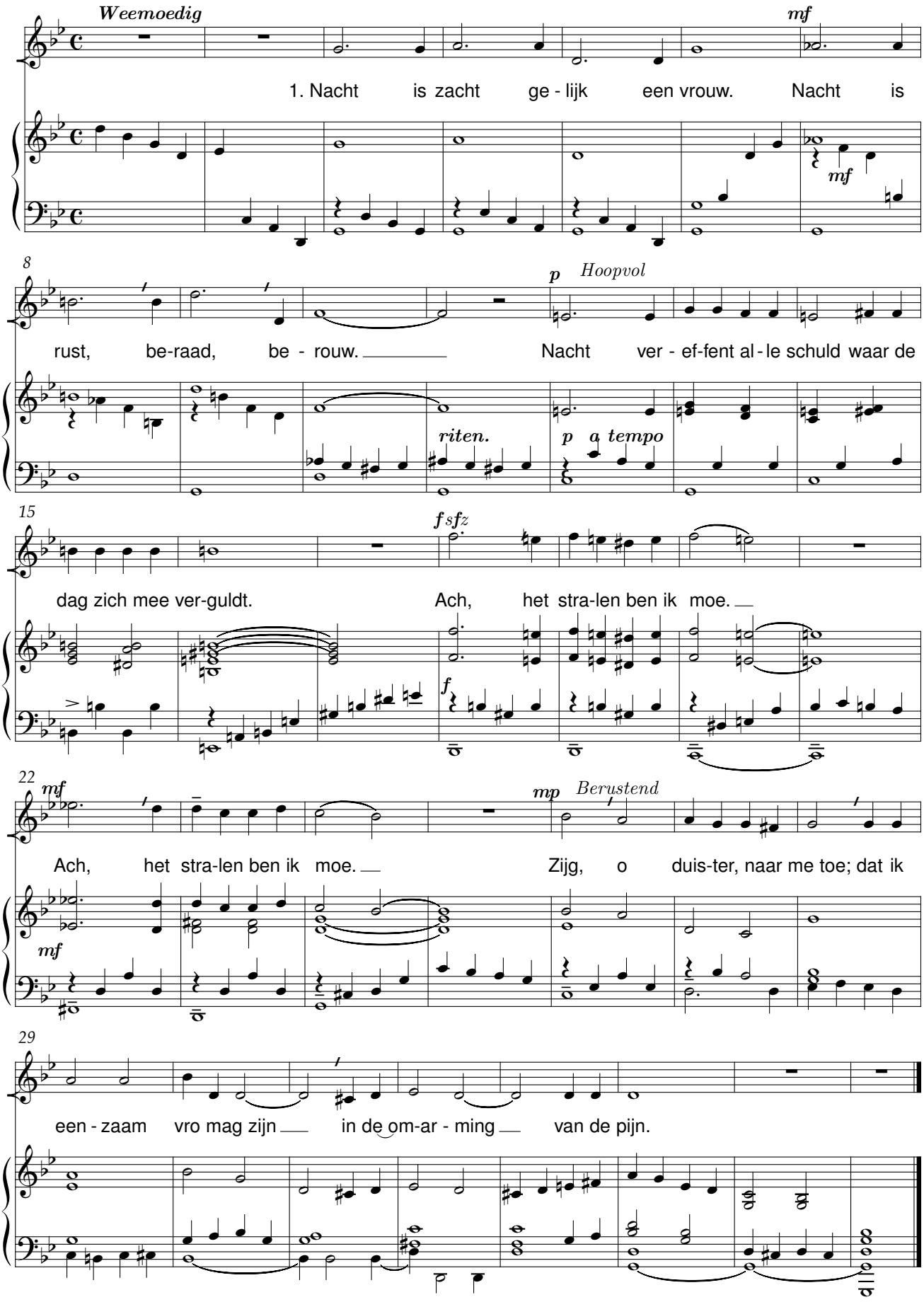

Zegen het land, o Heer

René De Clercq (1877-1932) Remi Ghesquiere (1902-1980)

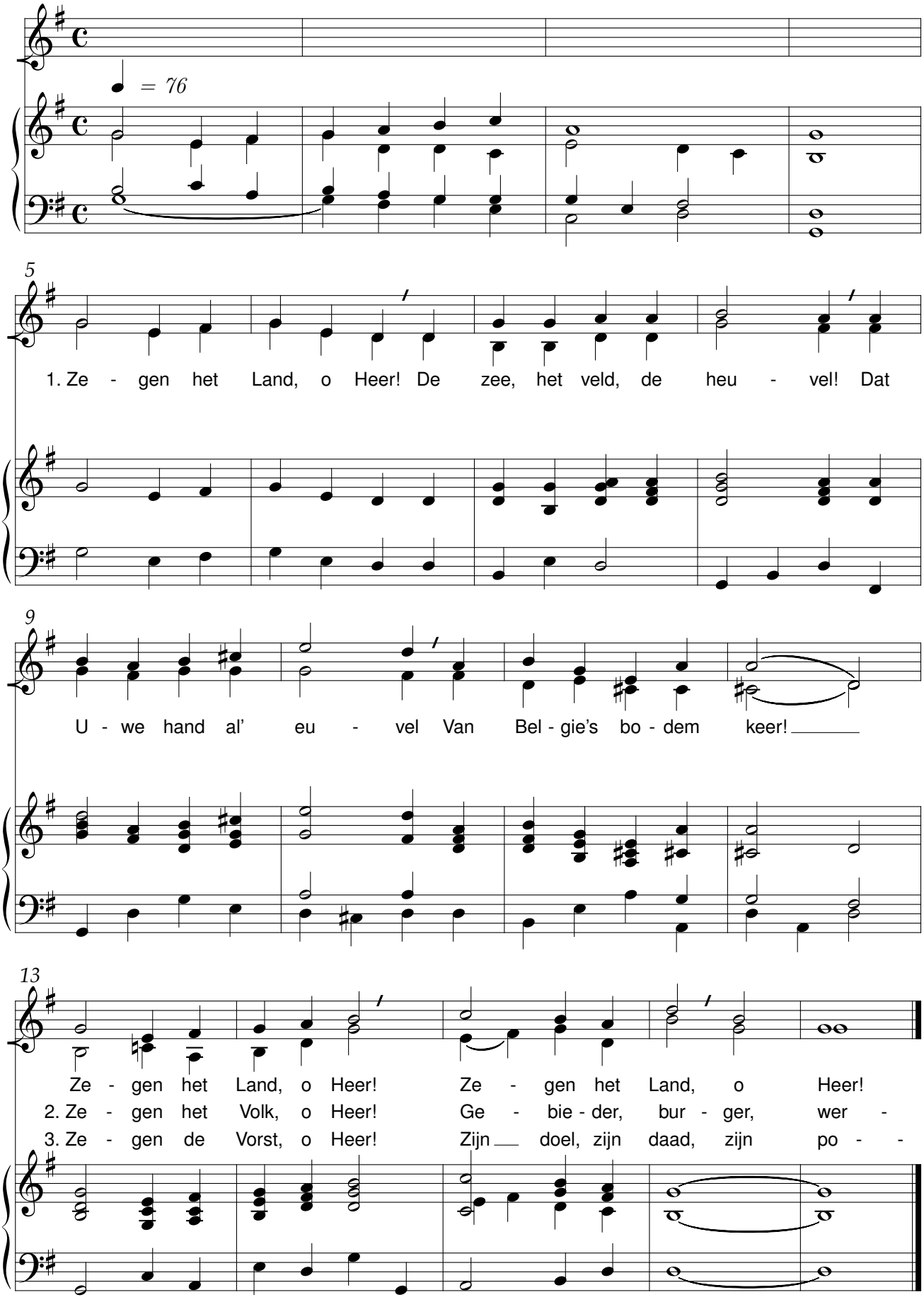

Mijn kleen, kleen dochterke

René De Clercq (1877-1932) Grard Karel, Jan (broeder Tertullus)

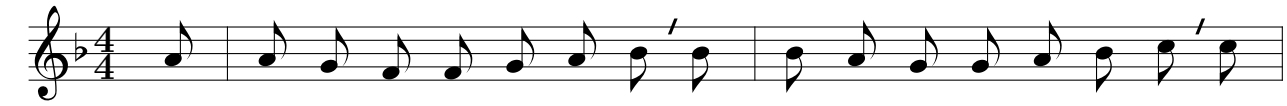

1. Ge - lijk een das - ke zijt ge dik, ge - lijk een kwar - tel - ke van kwik, ge -
2. Maar nu ge - was - sen je daar zit, daar is geen en - gel - ke zo wit, daar
3. Ik hef je op de ok-sel - kes om-hoog, ik zie een ster - re - ke in elk oog, en

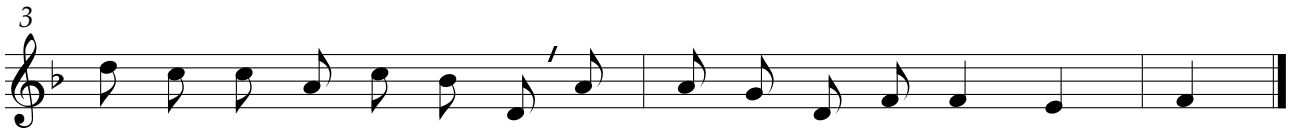

lijk een moor - ke soms zo zwart, mijn kleen, kleen doch - ter - ke, mijn hart!
is geen lam - me - ke zo zoet, mijn kleen, kleen doch - ter - ke, mijn bloed!
voor mijn ar - moê word ik blind, mijn kleen, kleen doch - ter - ke, mijn kind!

Dorserslied

René De Clercq (1877-1932) Grard Karel, Jan (broeder Tertullus)

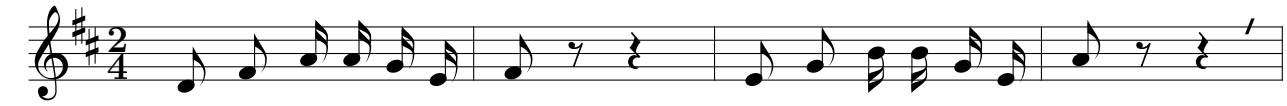

1. Vle - gels op, en vlug-ge, Plof! Kromt uw nek en rug-ge, Plof!
2. Beukt de vlak-ke vloe-ren, Plof! Maakt ze rijk, de boe-ren, Plof!
3. Vult de die-pe zak-ken, Plof! O, de boer zal bak-ken, Plof!
4. Geld en drank en e - ten, Plof! Al - les nauw ge-me-ten, Plof!
5. Kaf dat kunt ge krij-gen, Plof! Om d'r op neer te zij-gen, Plof!
6. Vle - gels op en vlug-ge, Plof! Kromt uw nek en rug-ge, Plof!

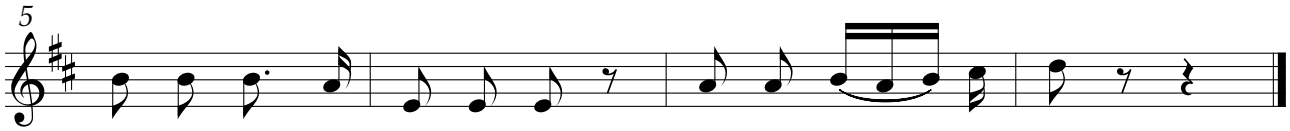

Niets voor 't huis en al voor 't hof! Vle - gelt dol ____ en dof.

Karmkindeke

René De Clercq (1877-1932) Nico Hazendonck

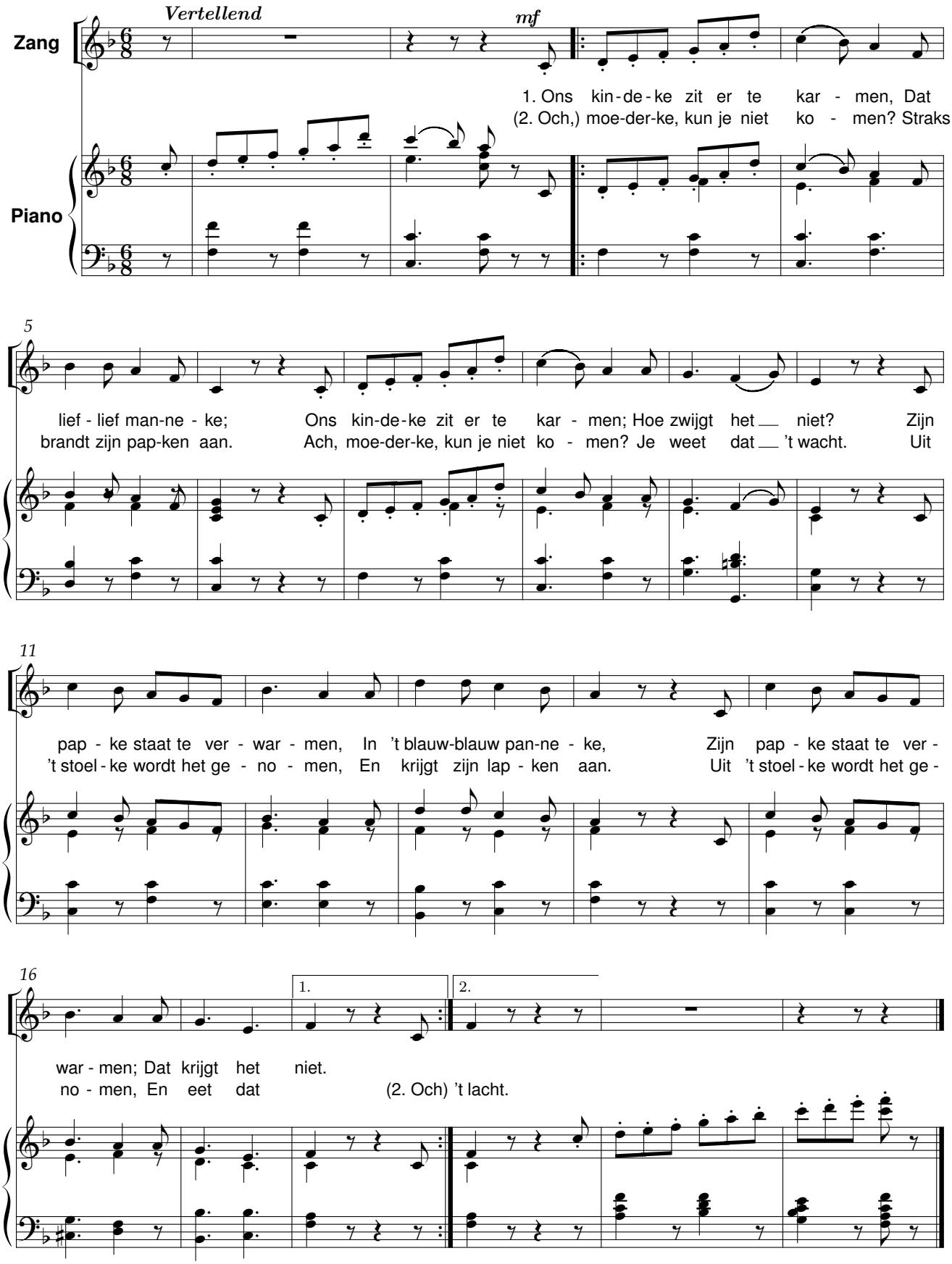

Adeste

René De Clercq (1877-1932) Nico Hazendonck

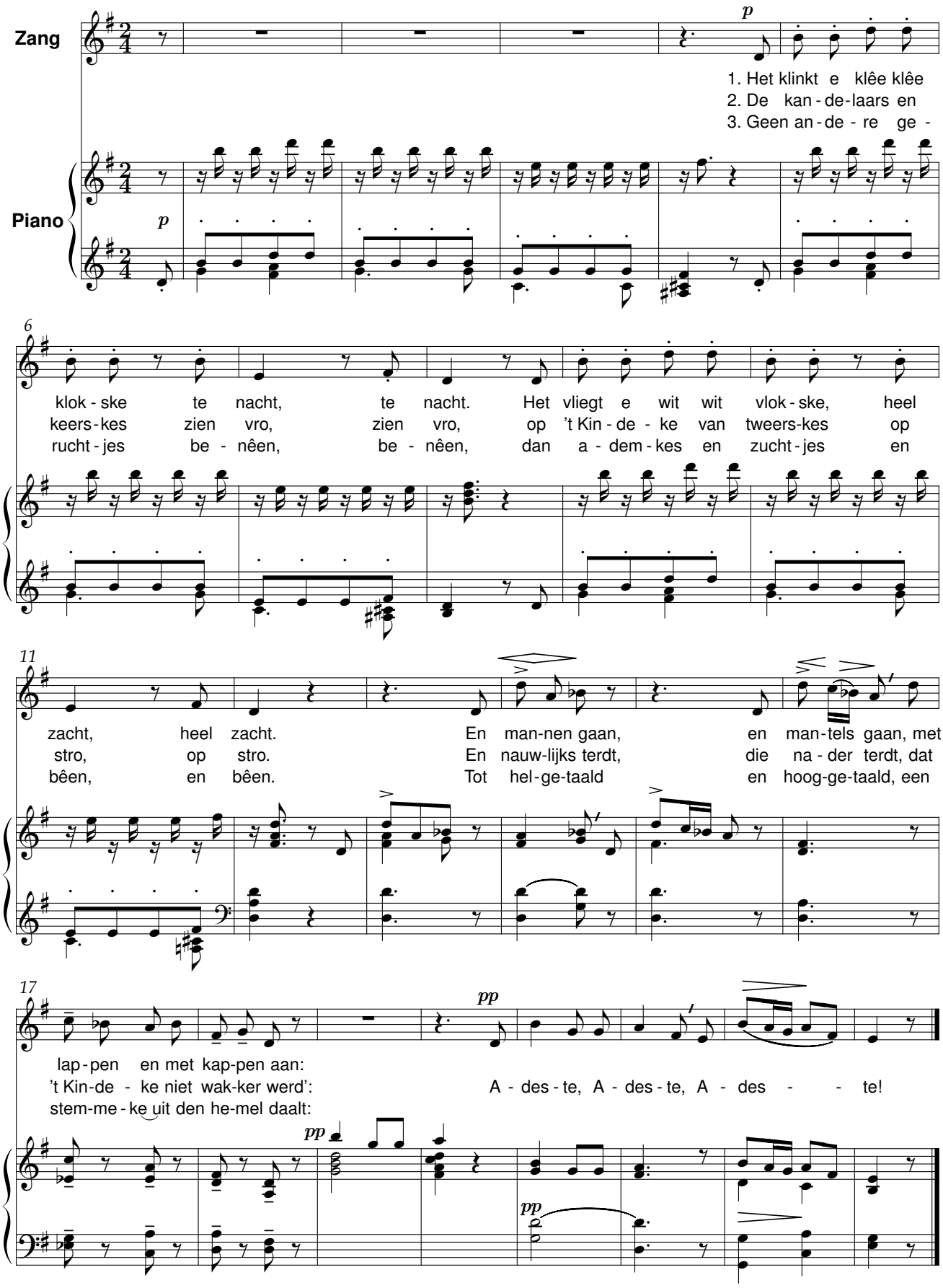

Mijn bleuzerke

René De Clercq (1877-1932) Nico Hazendonck

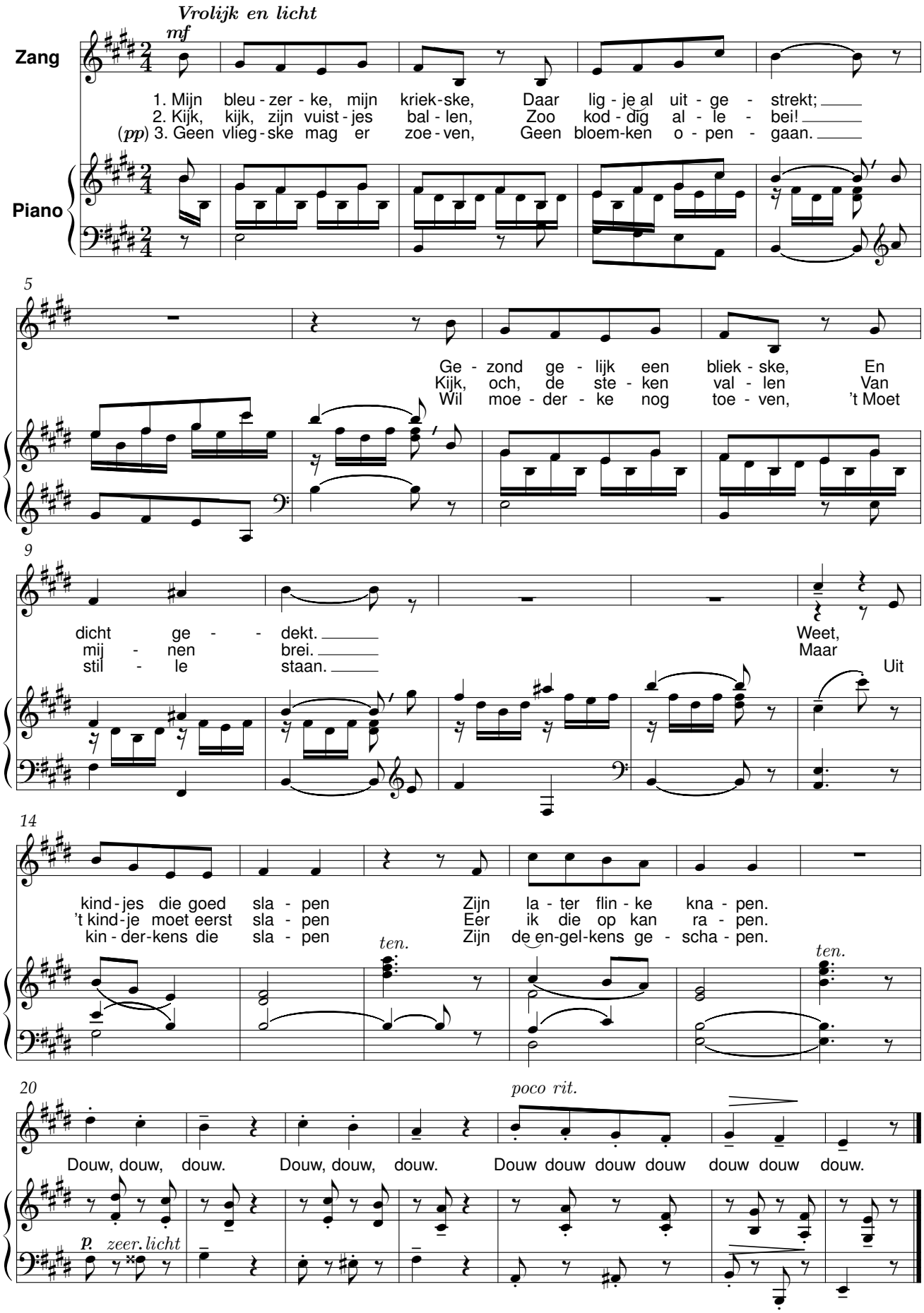

Schommelschuitje

René De Clercq (1877-1932) Nico Hazendonck

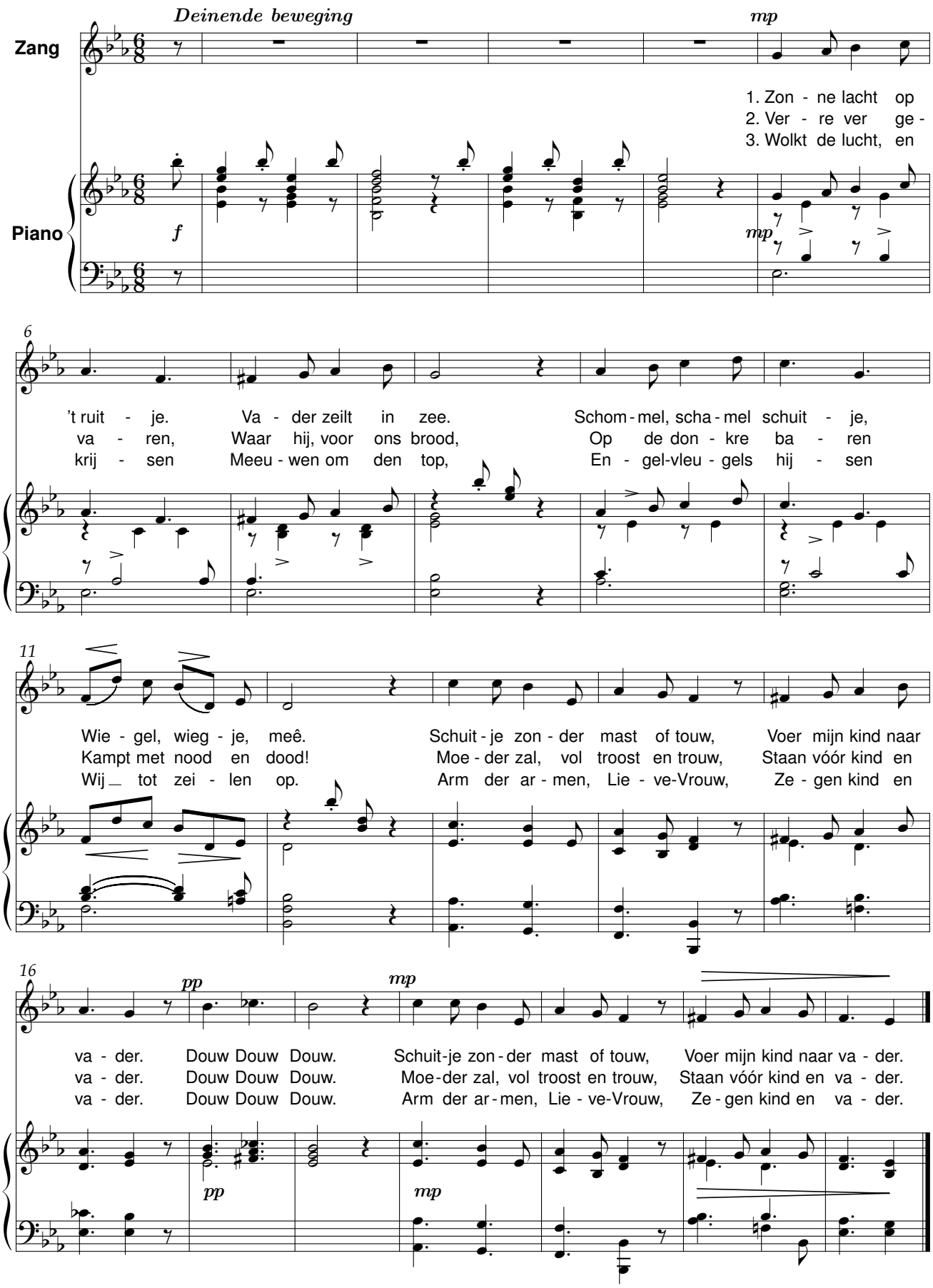

Van Pier de mandenmaker

René De Clercq (1877-1932) Robert Herberigs (1876-1974)

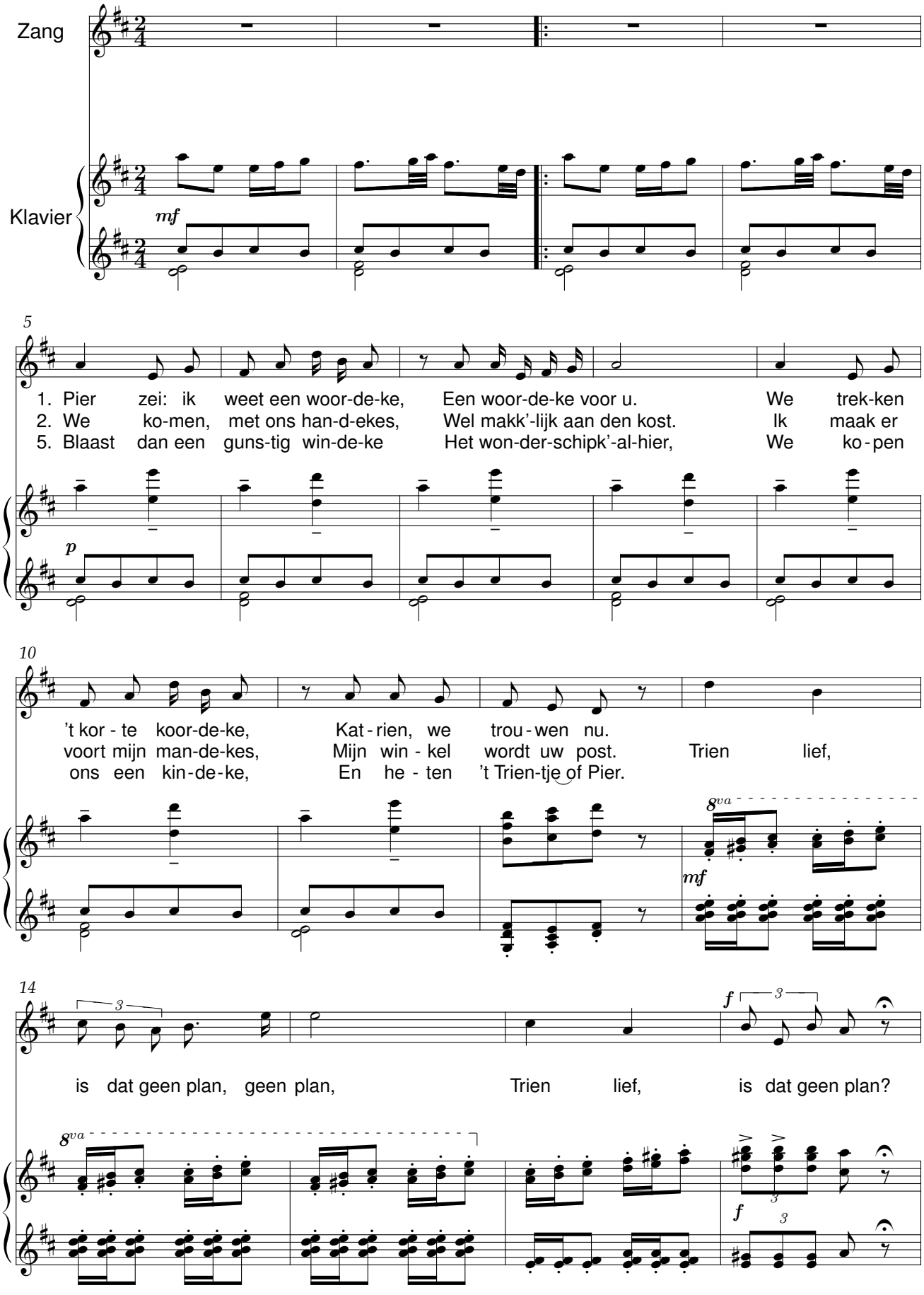

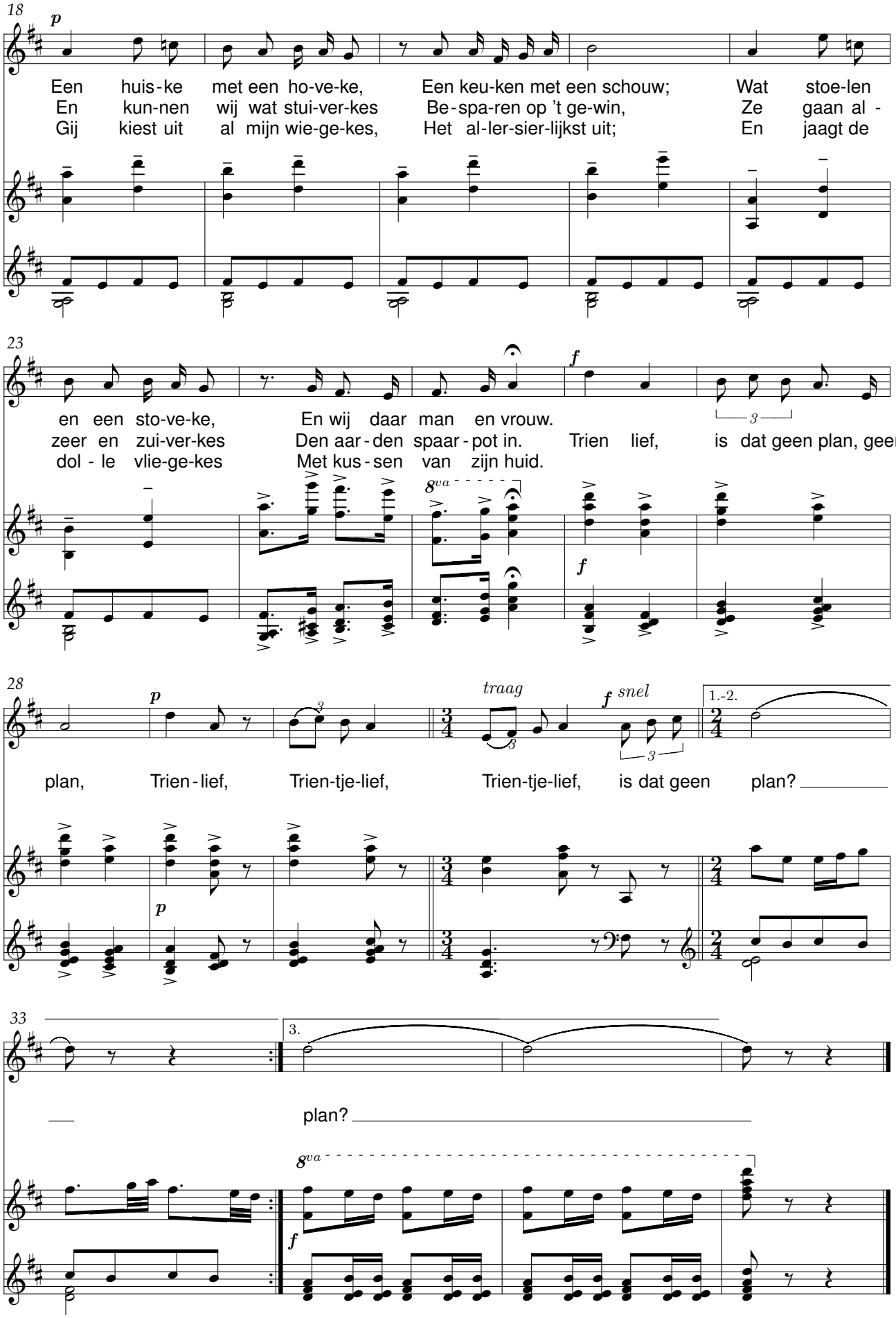
18
p
Een huis-ke met een ho-ve-ke, Een keu-ken met een schouw; Wat stoe-len
En kun-nen wij wat stui-ver-kes Be-spa-ren op 't ge-win, Ze gaan al -
Gij kiest uit al mijn wie-ge-kes, Het al-ler-sier-lijkst uit; En jaagt de
23
f
en een sto-ve-ke, En wij daar man en vrouw.
zeer en zui-ver-kes Den aar-den spaar-pot in. Trien lief, is dat geen plan, geen
dol - le vlie-ge-kes Met kus-sen van zijn huid.
8va
f
28
p
traag
f snel
1.-2.
plan, Trien-lief, Trien-tje-lief, Trien-tje-lief, is dat geen plan?
p
33
3.
plan?
8va
f

Adeste

René De Clercq (1877-1932) — Willem Hespe (1875-1964)

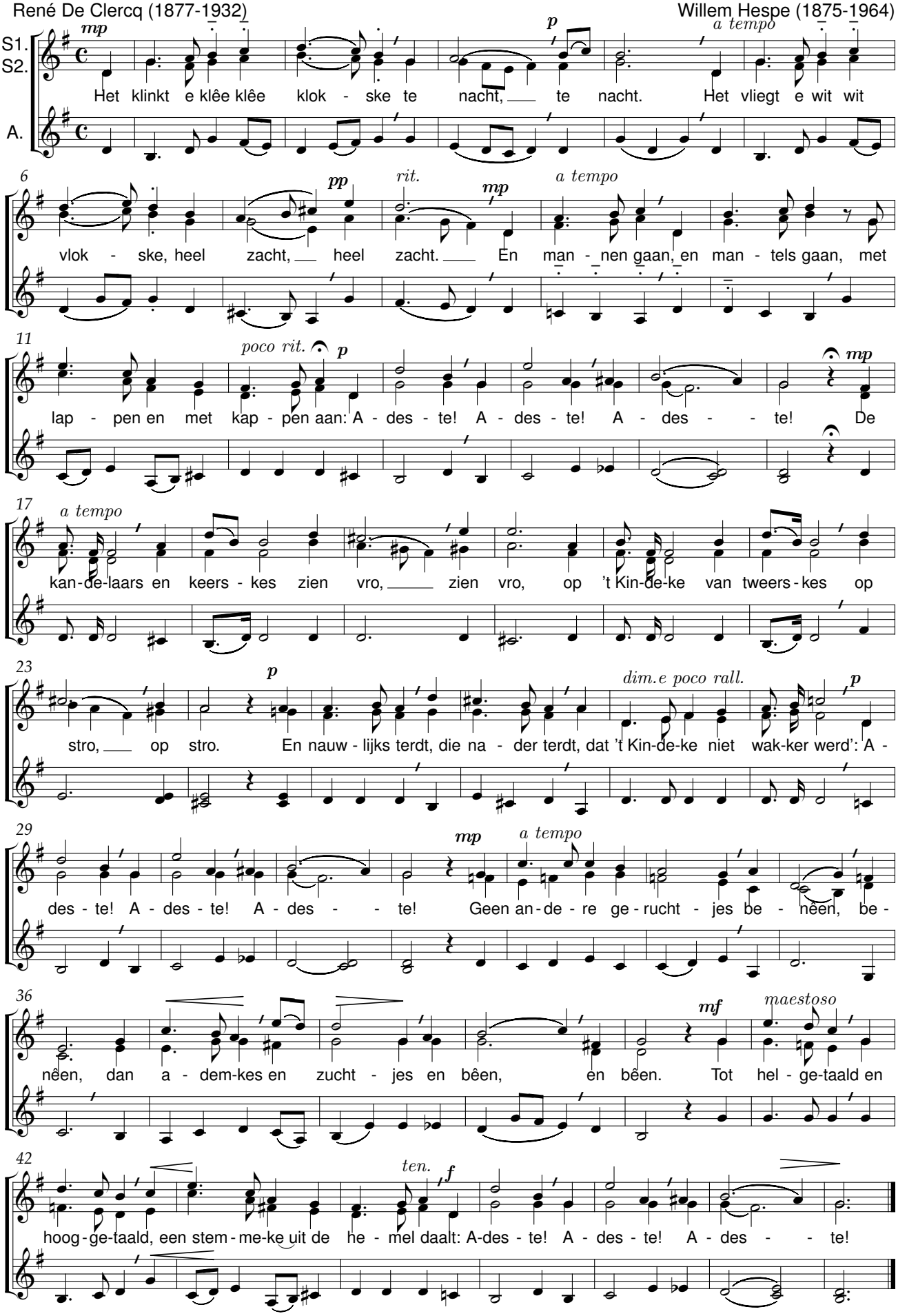

Adeste

René De Clercq (1877-1932)

Op Kerstdag

Emiel Hullebroeck (1878-1965)

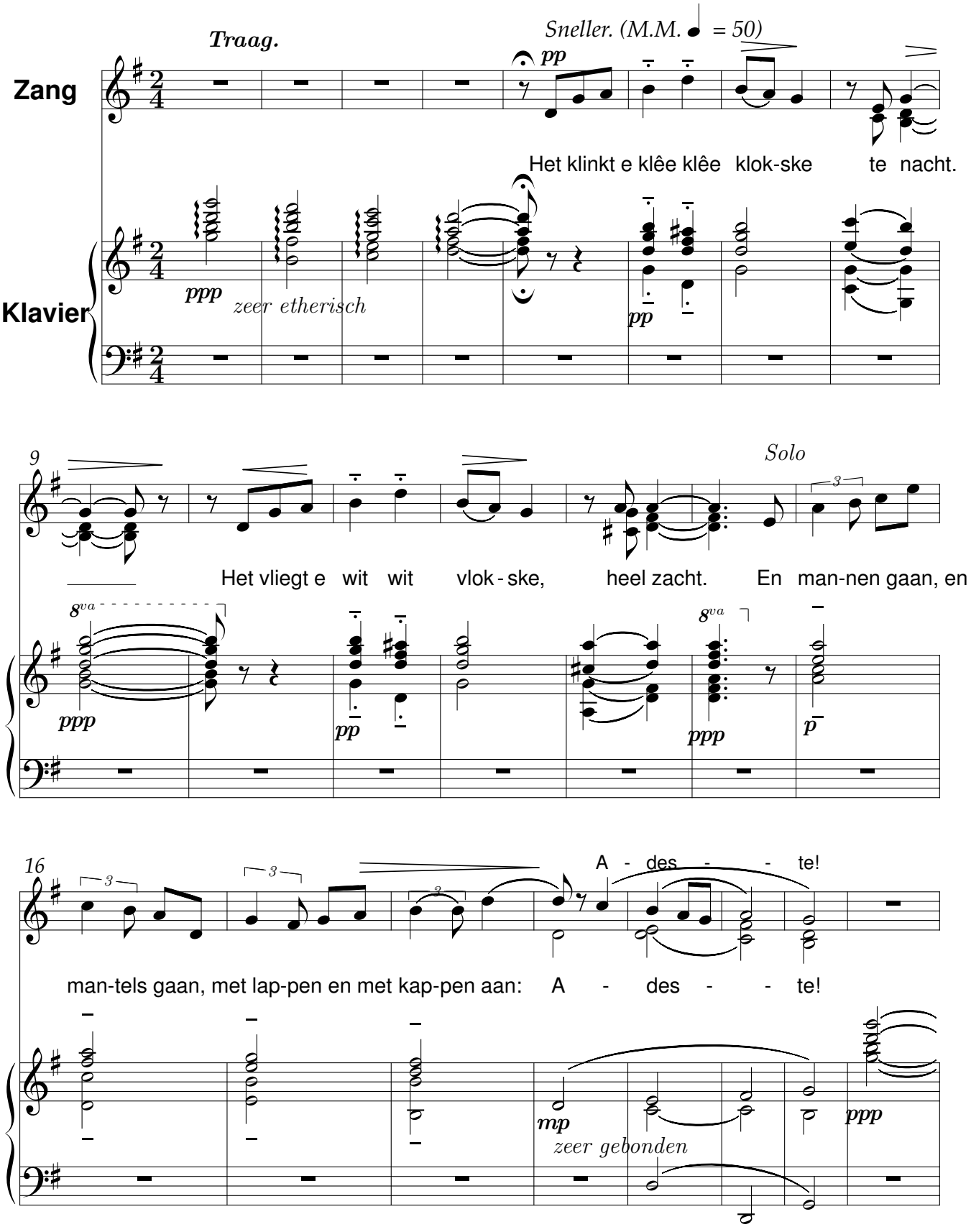

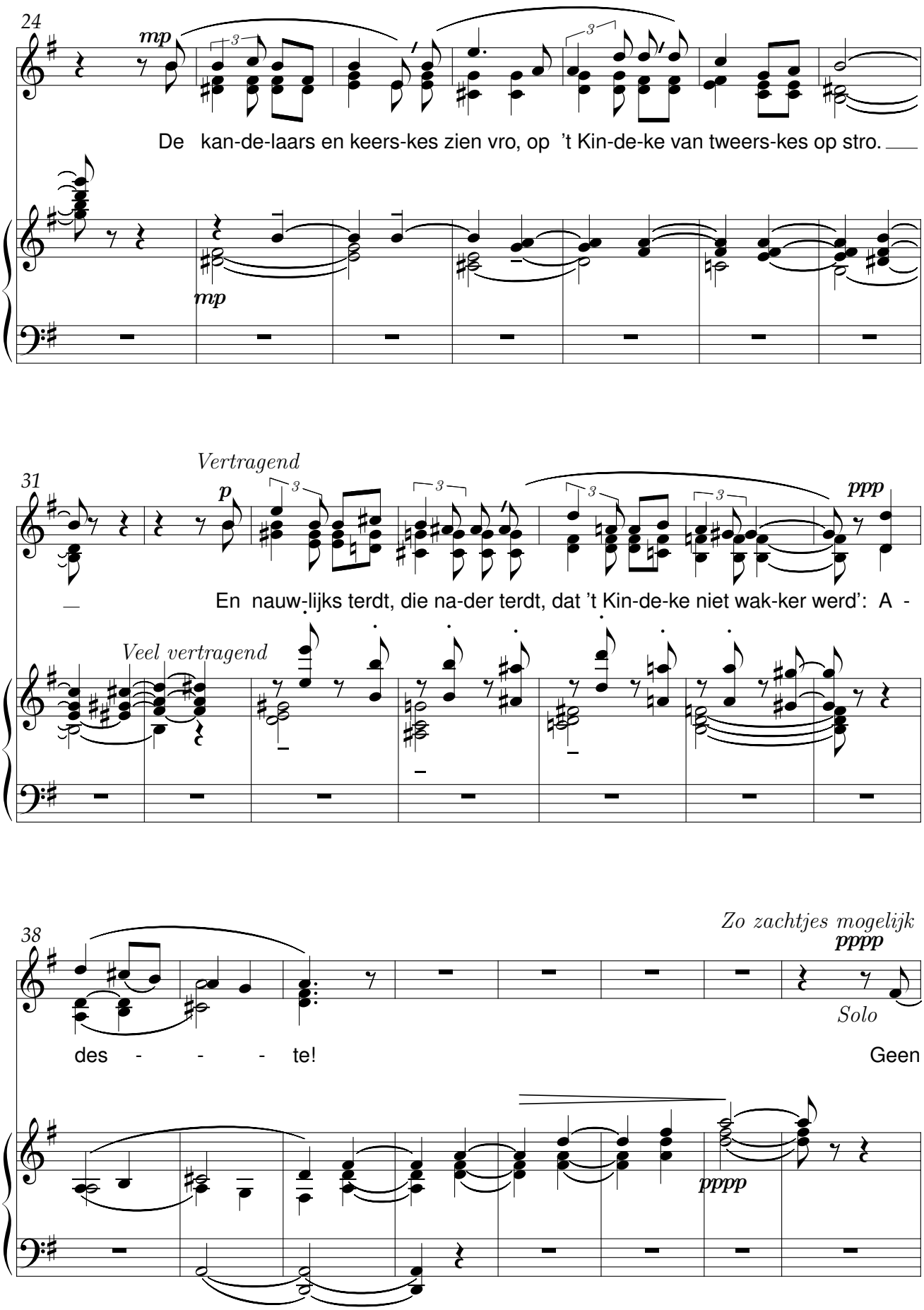
24
mp
De kan-de-laars en keers-kes zien vro, op 't Kin-de-ke van tweers-kes op stro.
mp
Vertragend
31
p
ppp
En nauw-lijks terdt, die na-der terdt, dat 't Kin-de-ke niet wak-ker werd': A -
Veel vertragend
Zo zachtjes mogelijk
38
pppp
Solo
des - - - te!
Geen
pppp

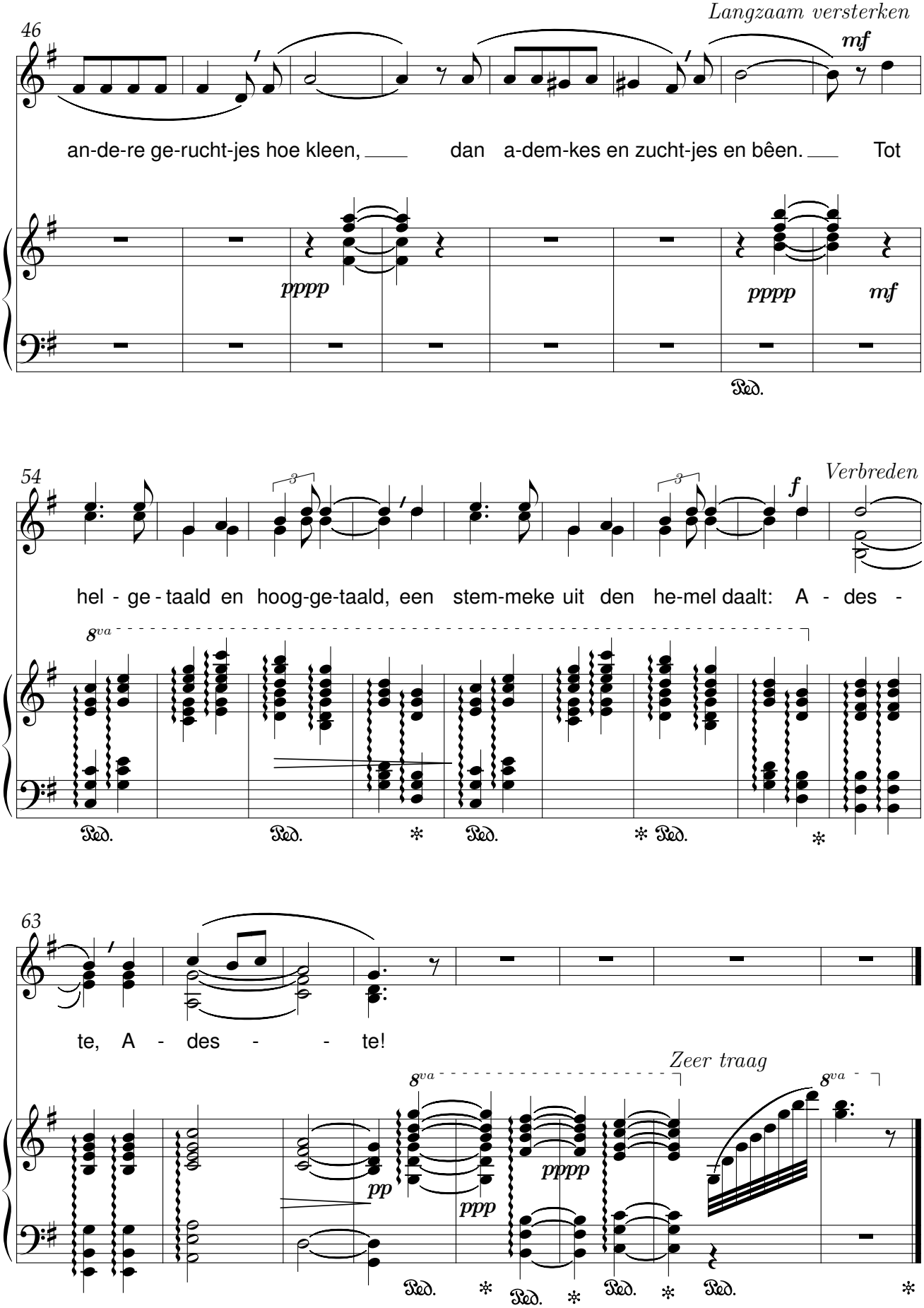
Langzaam versterken
46
mf
an-de-re ge-rucht-jes hoe kleen, dan a-dem-kes en zucht-jes en bêen. Tot
pppp
pppp
mf
Ped.
54
Verbreden
f
hel - ge - taald en hoog-ge-taald, een stem-meke uit den he-mel daalt: A - des -
8va
Ped.
Ped.
Ped.
Ped.
63
te, A - des - - te!
Zeer traag
8va
8va
pp
ppp
pppp
Ped.
Ped.
Ped.
Ped.

De bietebauw

René De Clercq (1877-1932) Emiel Hullebroeck (1878-1965)

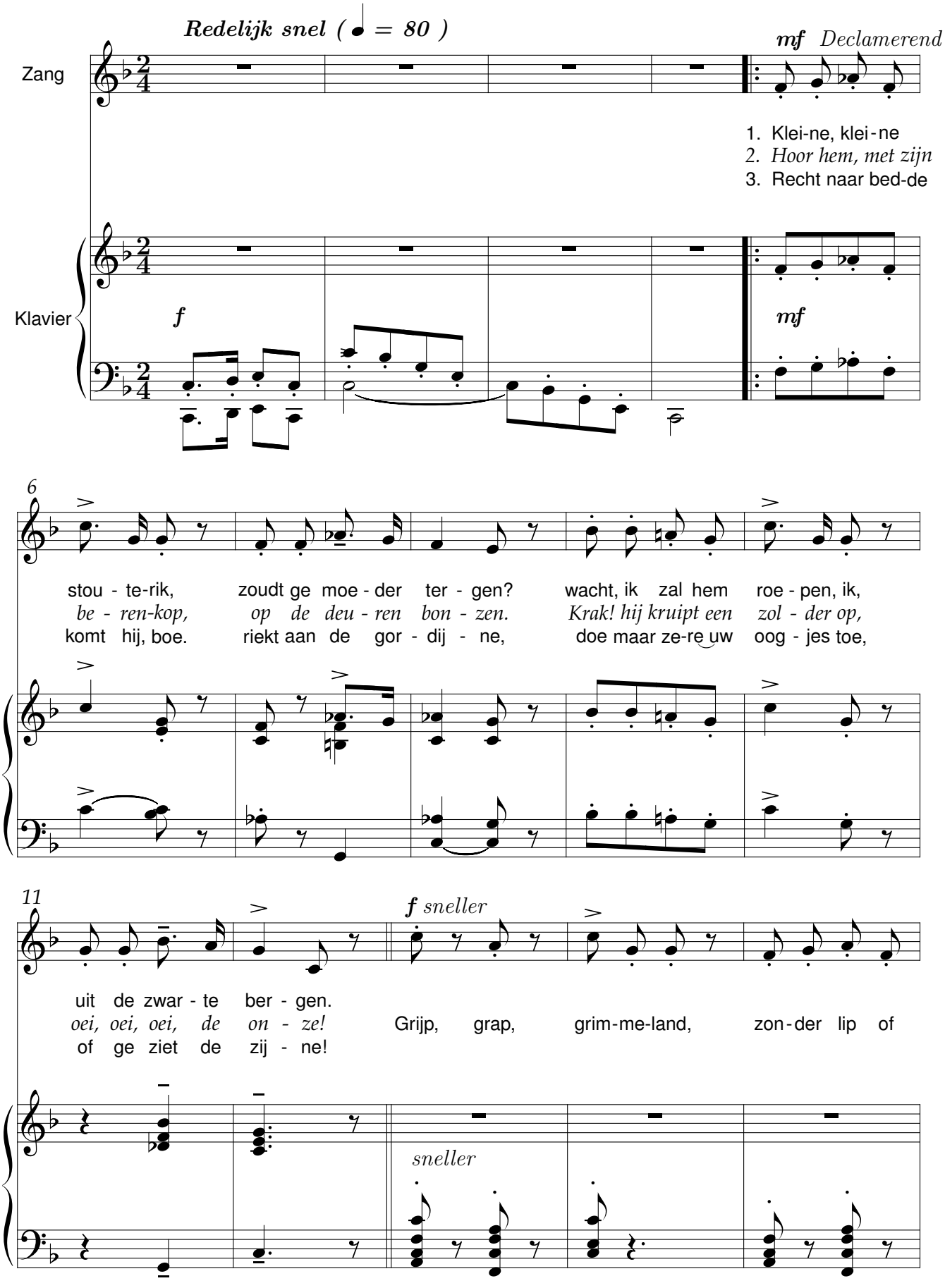

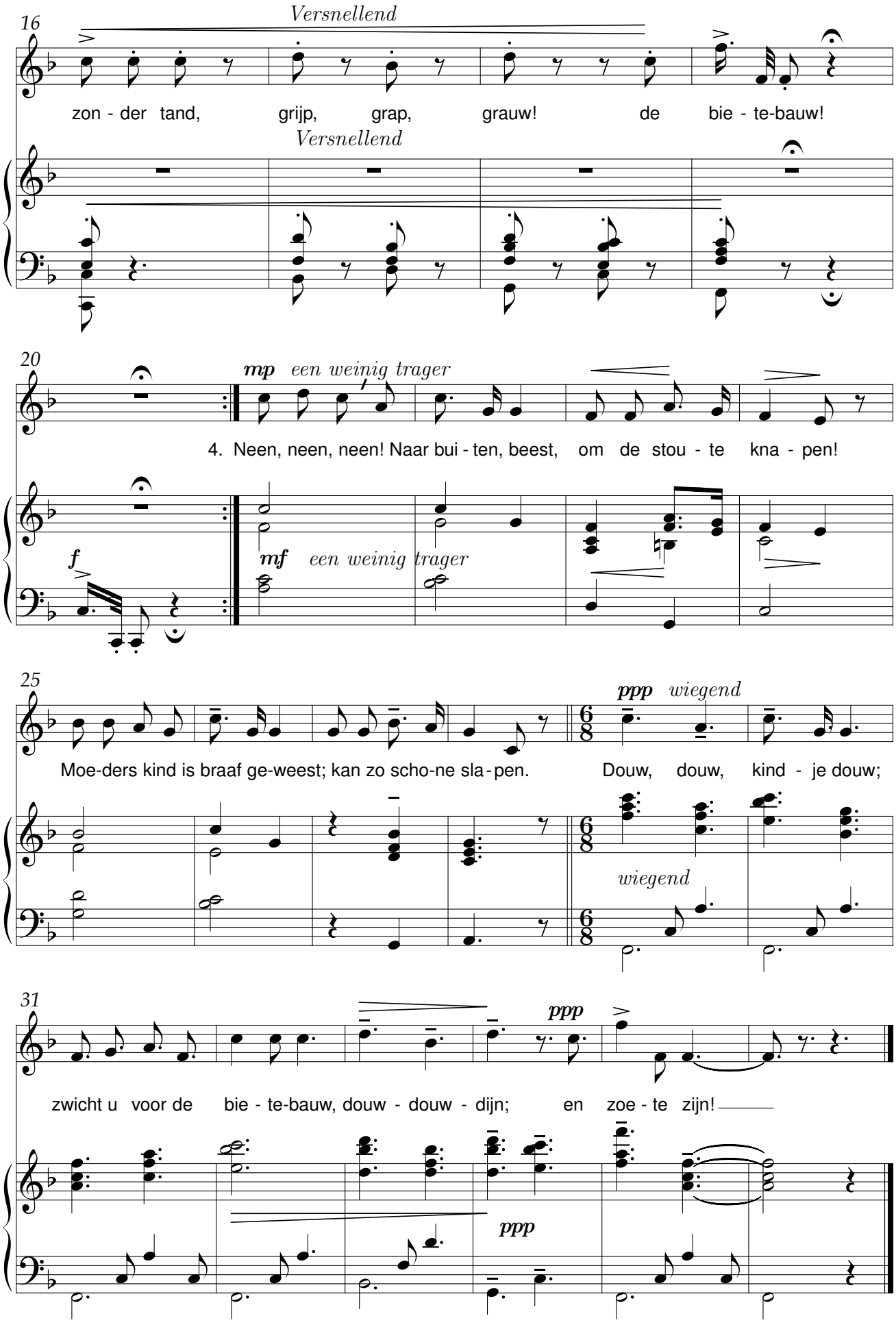
16
Versnellend
zon - der tand, grijp, grap, grauw! de bie - te-bauw!
Versnellend
20
mp een weinig trager
4. Neen, neen, neen! Naar bui - ten, beest, om de stou - te kna - pen!
f
mf een weinig trager
25
ppp wiegend
Moe-ders kind is braaf ge-weest; kan zo scho-ne sla - pen. Douw, douw, kind - je douw;
wiegend
31
ppp
zwicht u voor de bie - te-bauw, douw - douw - dijn; en zoe - te zijn!
ppp

De Gilde viert

René De Clercq (1877-1932) — Emiel Hullebroeck (1878-1965)

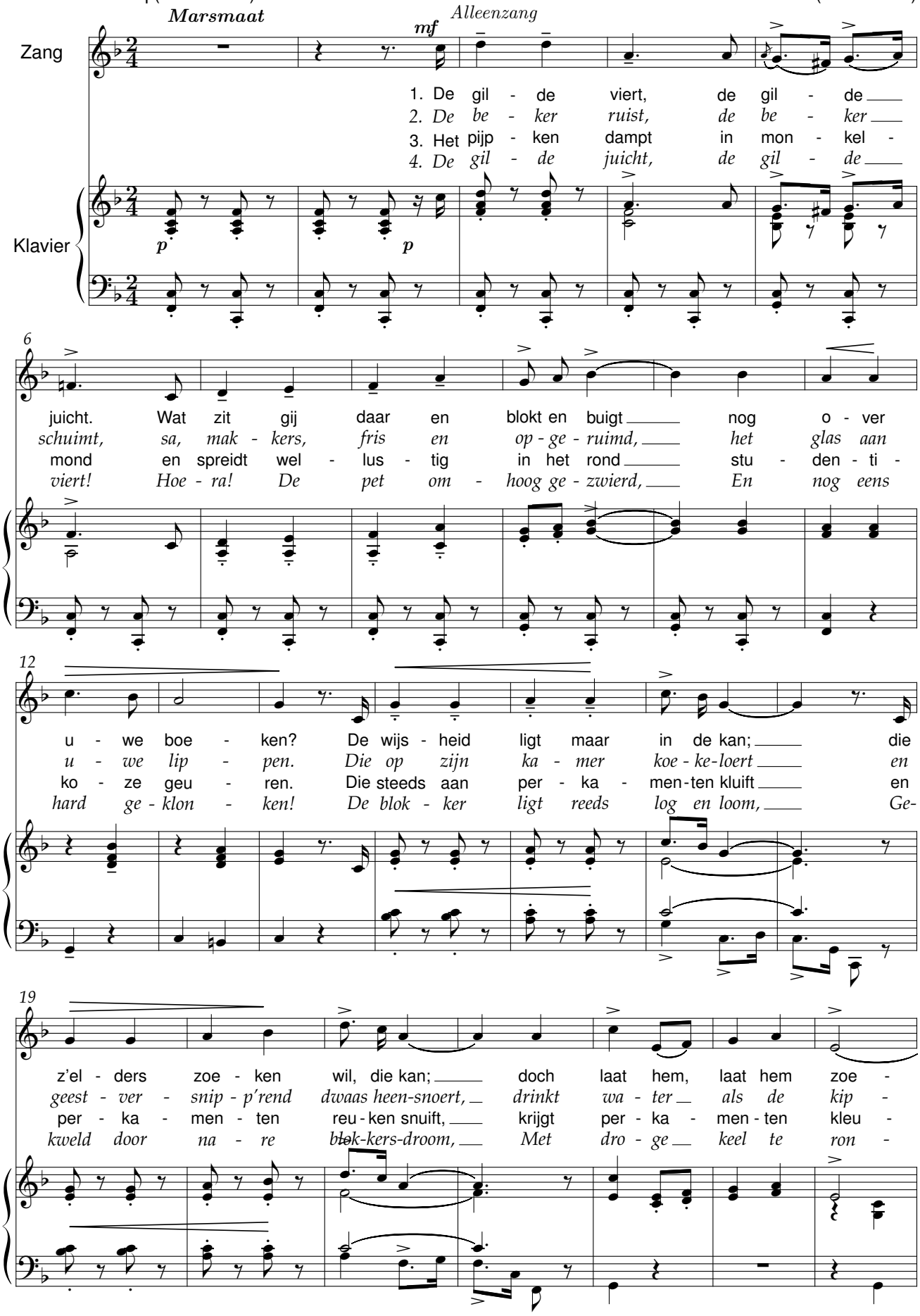

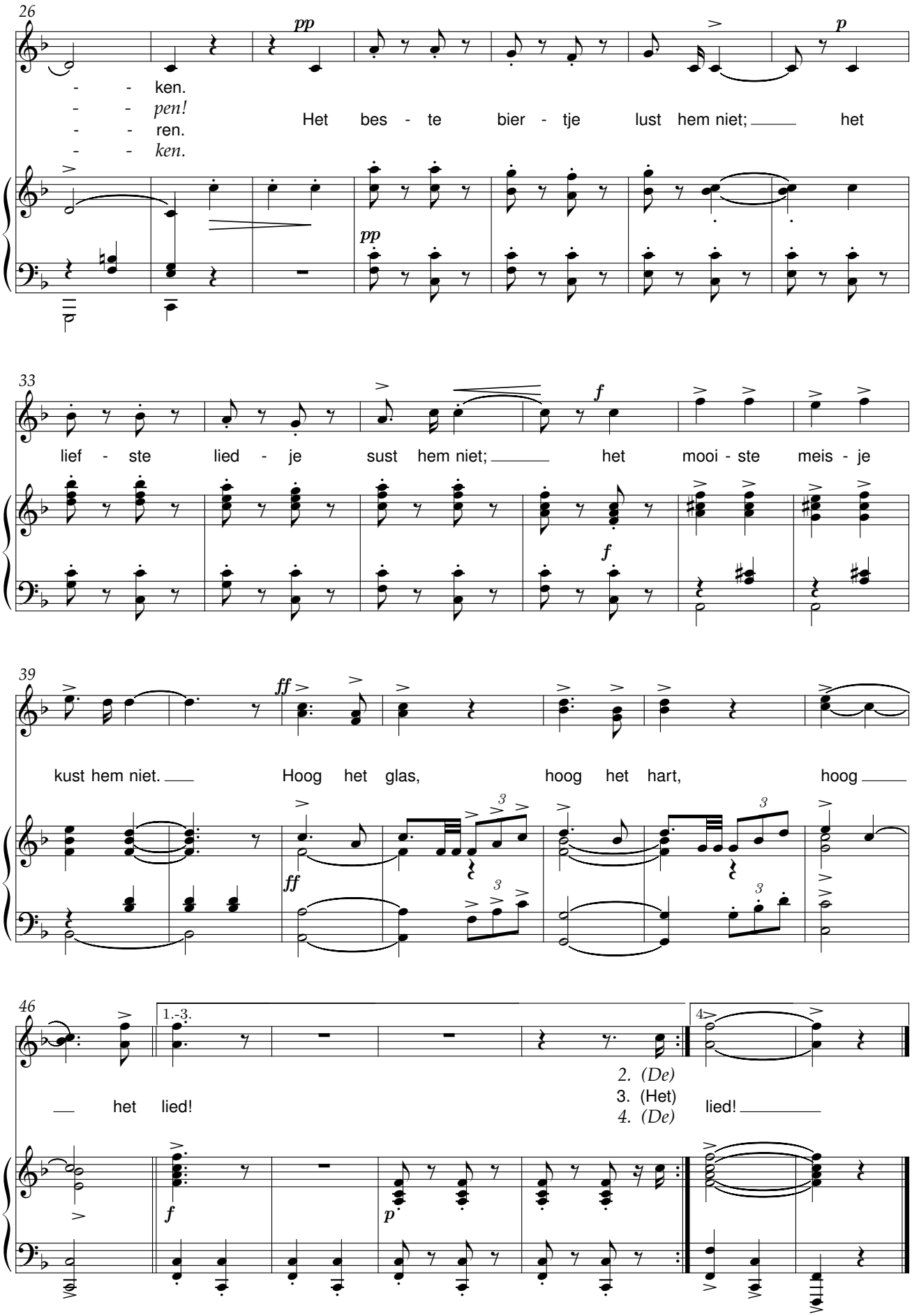
26
pp
p
- - ken.
- - pen!
- - ren.
- - ken.
Het bes - te bier - tje lust hem niet; het
33
f
lief - ste lied - je sust hem niet; het mooi - ste meis - je
39
ff
kust hem niet. Hoog het glas, hoog het hart, hoog
46
1.-3.
4.
2. (De)
3. (Het)
4. (De)
het lied!
lied!

De Gilde viert

René De Clercq (1877-1932) Emiel Hullebroeck (1878-1965), bew. G. Feremans

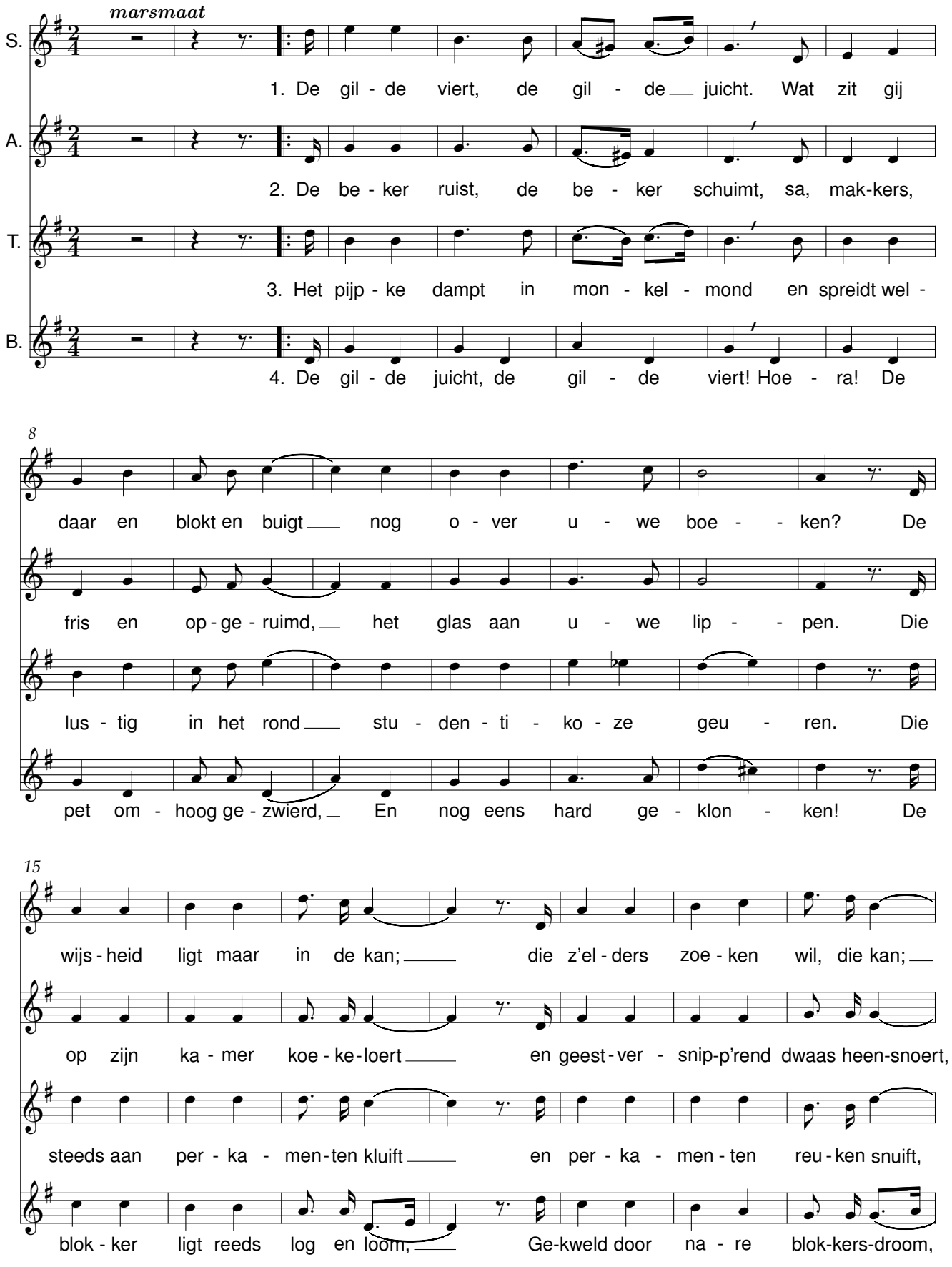

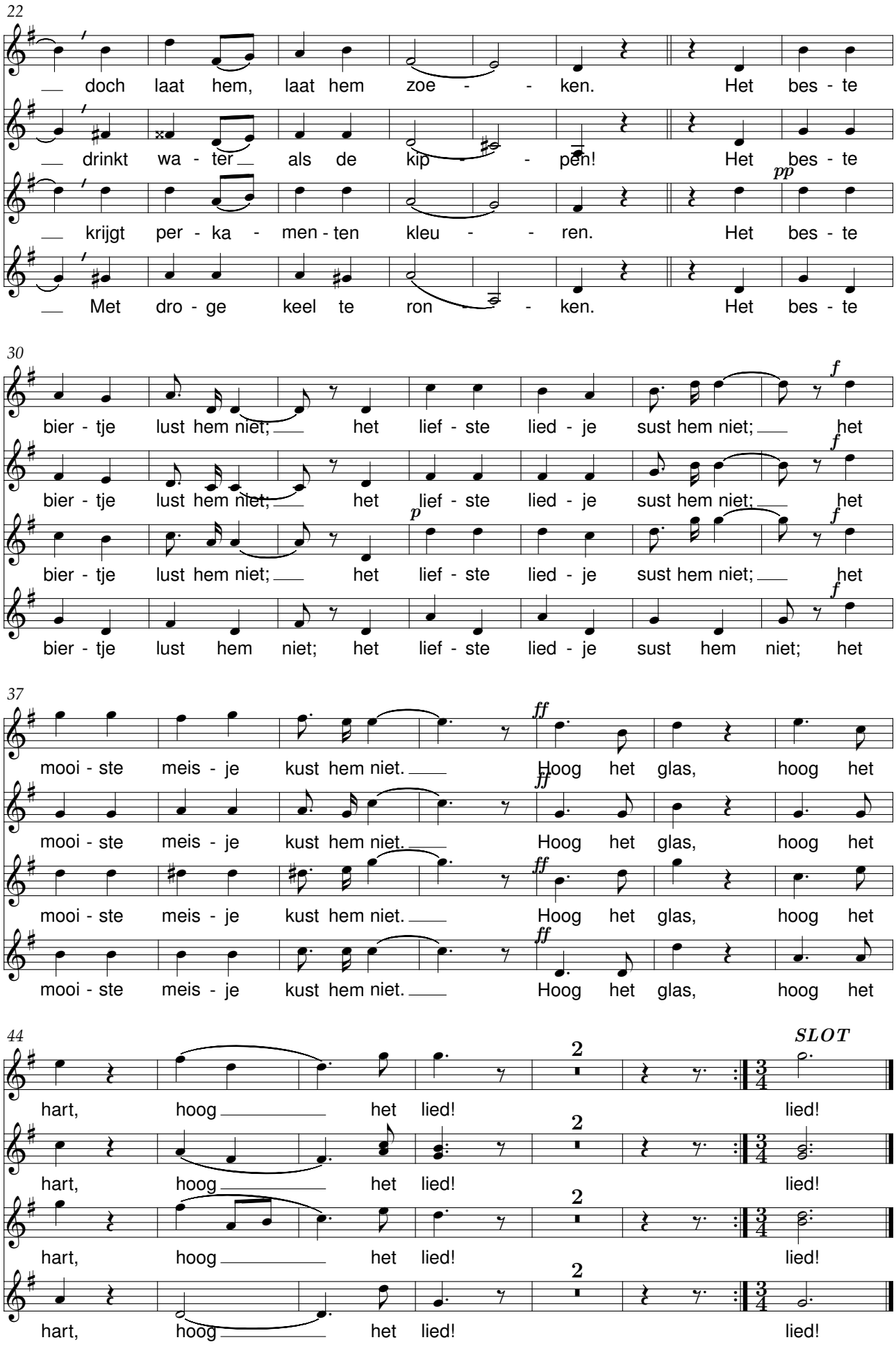
22
doch laat hem, laat hem zoe - - ken. Het bes - te
drinkt wa - ter als de kip - pen! Het bes - te
krijgt per - ka - men - ten kleu - - ren. Het bes - te
Met dro - ge keel te ron - - ken. Het bes - te
30
bier - tje lust hem niet; het lief - ste lied - je sust hem niet; het
bier - tje lust hem niet; het lief - ste lied - je sust hem niet; het
bier - tje lust hem niet; het lief - ste lied - je sust hem niet; het
bier - tje lust hem niet; het lief - ste lied - je sust hem niet; het
37
mooi - ste meis - je kust hem niet. Hoog het glas, hoog het
mooi - ste meis - je kust hem niet. Hoog het glas, hoog het
mooi - ste meis - je kust hem niet. Hoog het glas, hoog het
mooi - ste meis - je kust hem niet. Hoog het glas, hoog het
44
SLOT
hart, hoog het lied! lied!
hart, hoog het lied! lied!
hart, hoog het lied! lied!
hart, hoog het lied! lied!

Hemelhuis

René De Clercq (1877-1932) Emiel Hullebroeck (1878-1965)

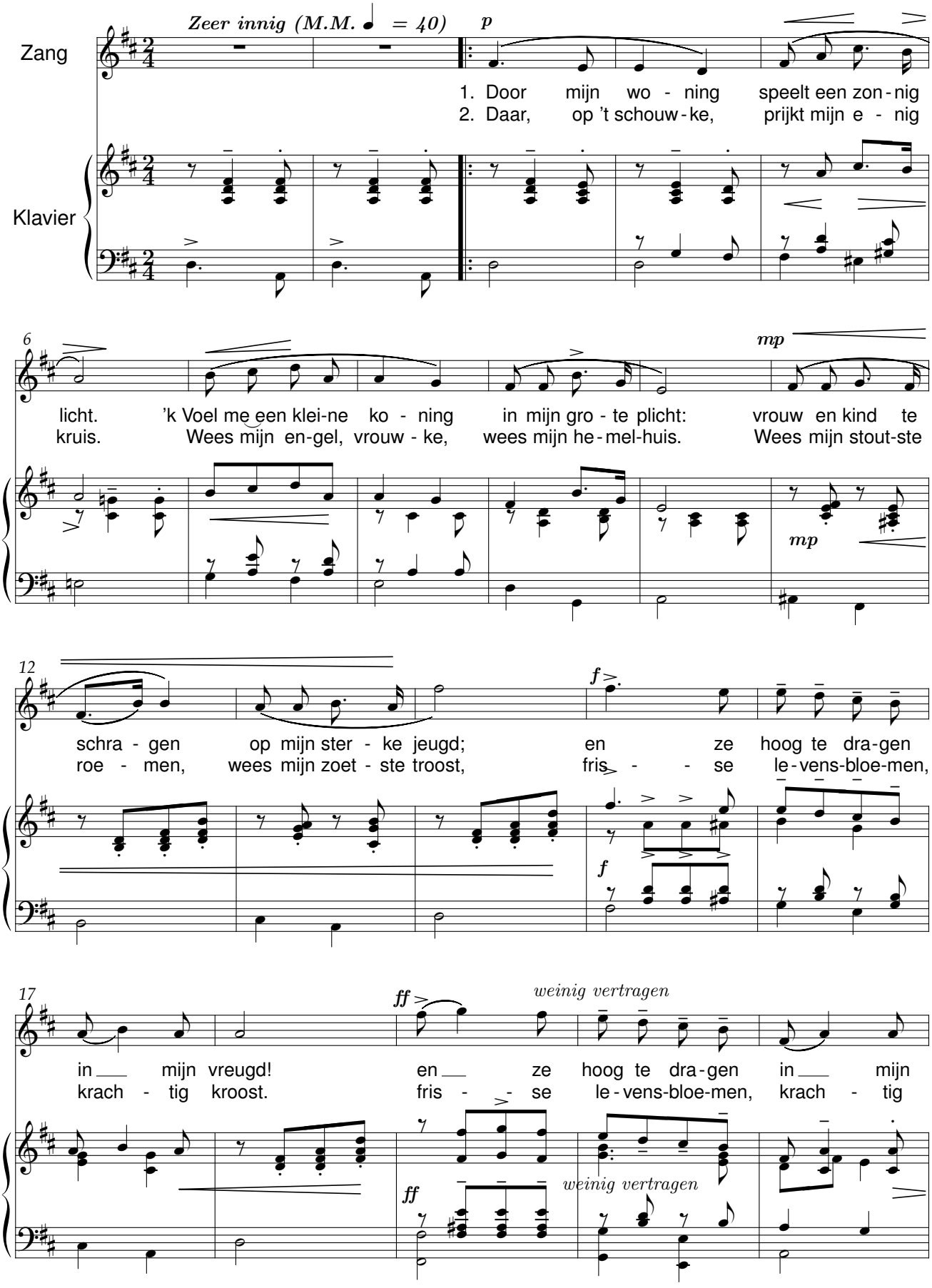

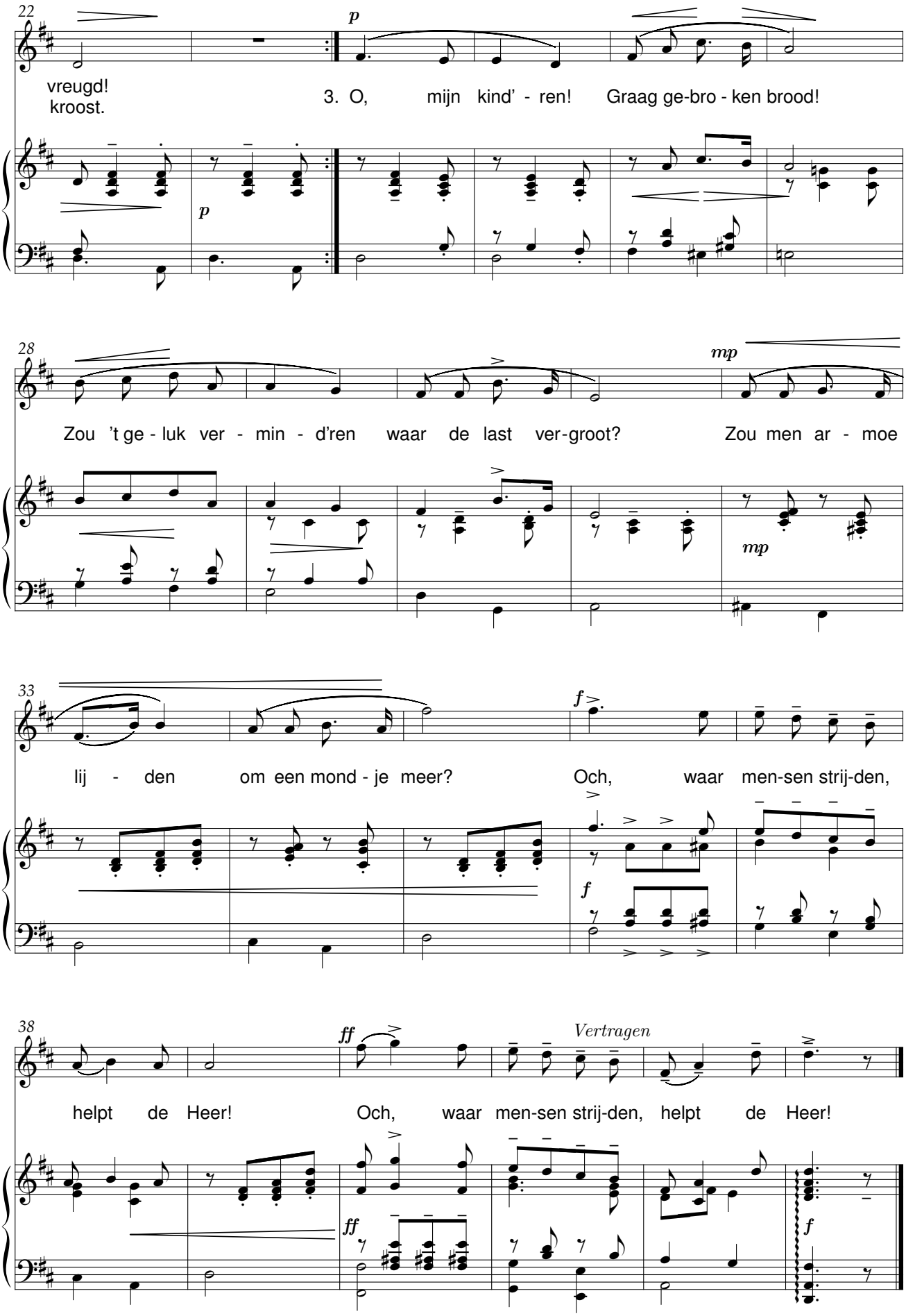
22
p
vreugd!
kroost.
3. O, mijn kind' - ren! Graag ge-bro - ken brood!
p
28
mp
Zou 't ge - luk ver - min - d'ren waar de last ver-groot? Zou men ar - moe
mp
33
f
lij - den om een mond - je meer? Och, waar men-sen strij-den,
f
38
ff
Vertragen
helpt de Heer! Och, waar men-sen strij-den, helpt de Heer!
ff
f

Hemelse liefde

René De Clercq (1877-1932) Emiel Hullebroeck (1878-1965)

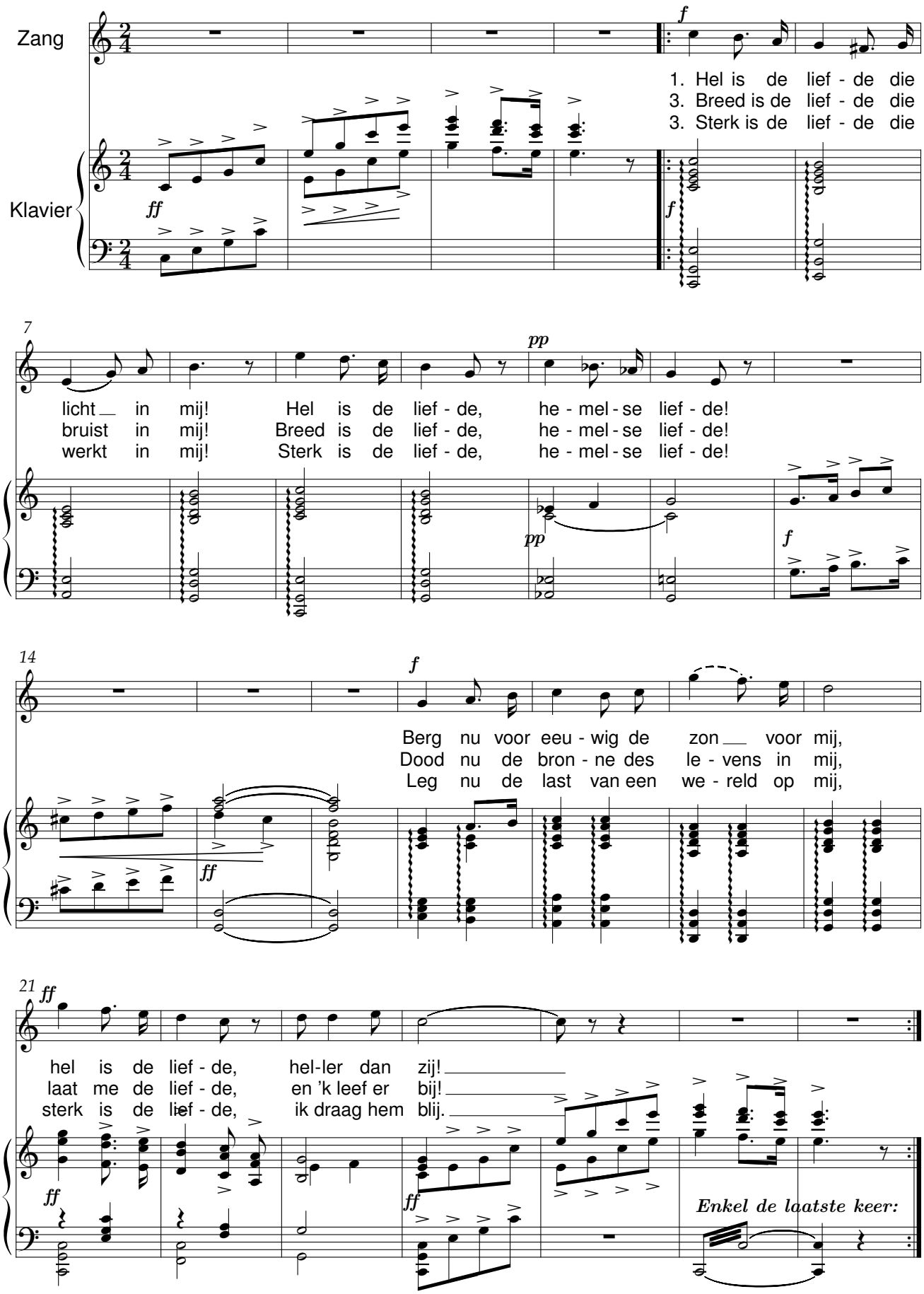

Het zijn geen jongens

René De Clercq (1877-1932) Emiel Hullebroeck (1878-1965)

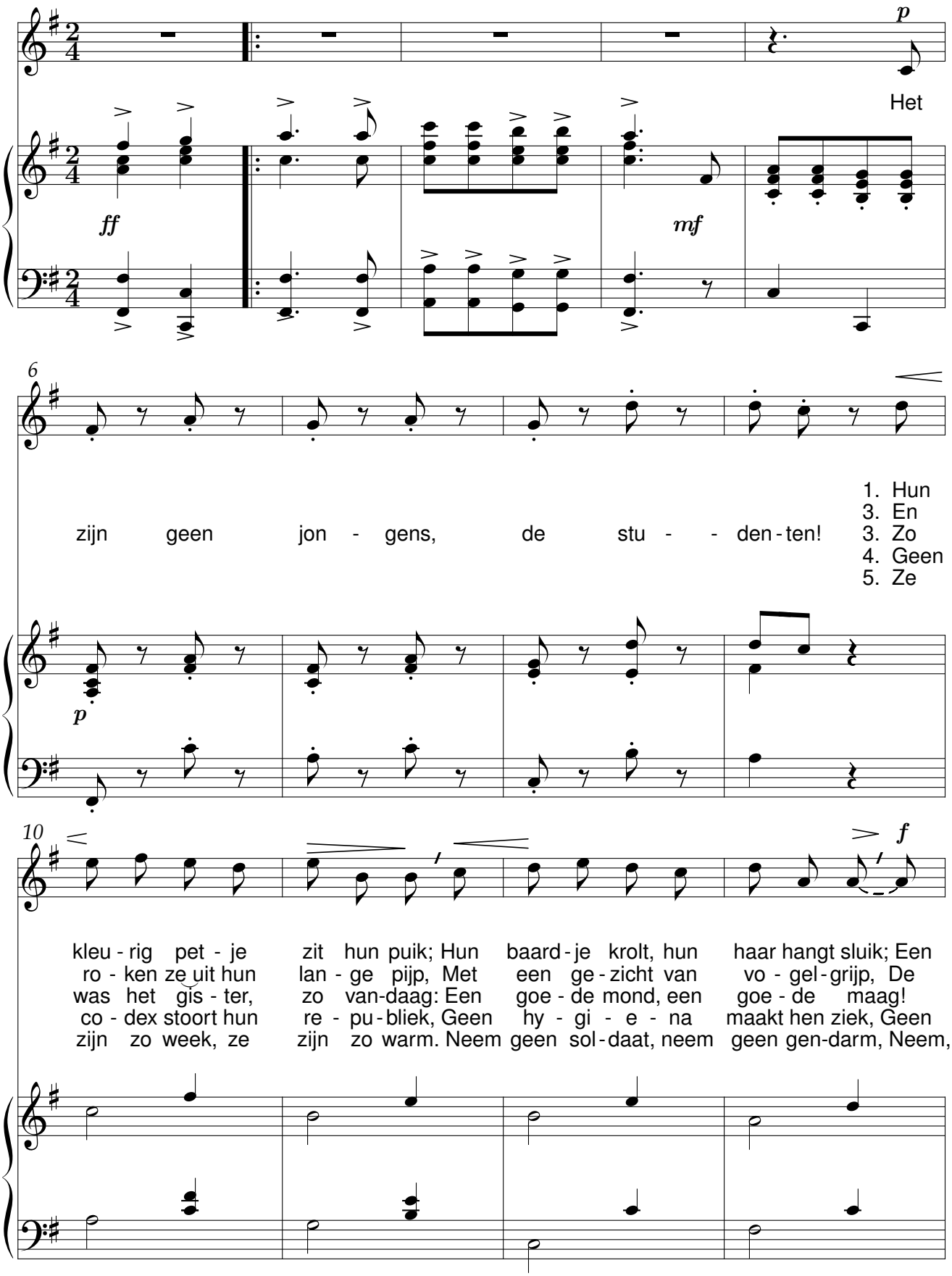

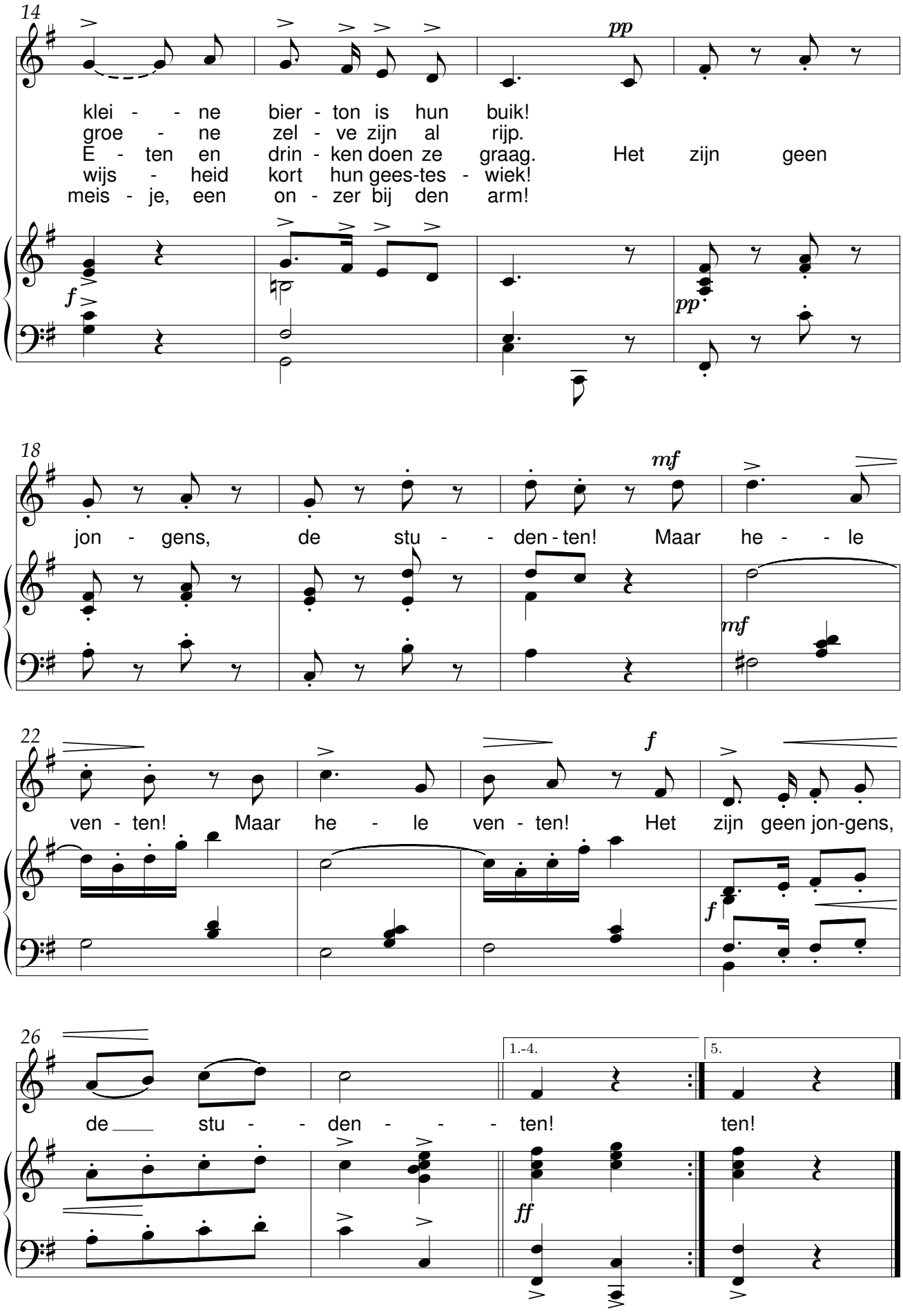
14
klei - - ne bier - ton is hun buik!
groe - ne zel - ve zijn al rijp.
E - ten en drin - ken doen ze graag. Het zijn geen
wijs - heid kort hun gees-tes - wiek!
meis - je, een on - zer bij den arm!
pp
f
pp
18
jon - gens, de stu - - den - ten! Maar he - - le
mf
mf
22
ven - ten! Maar he - le ven - ten! Het zijn geen jon-gens,
f
f
26
de stu - - den - - - ten! ten!
1.-4.
5.
ff

Jan en Annemie

René De Clercq (1877-1932) Emiel Hullebroeck (1878-1965)

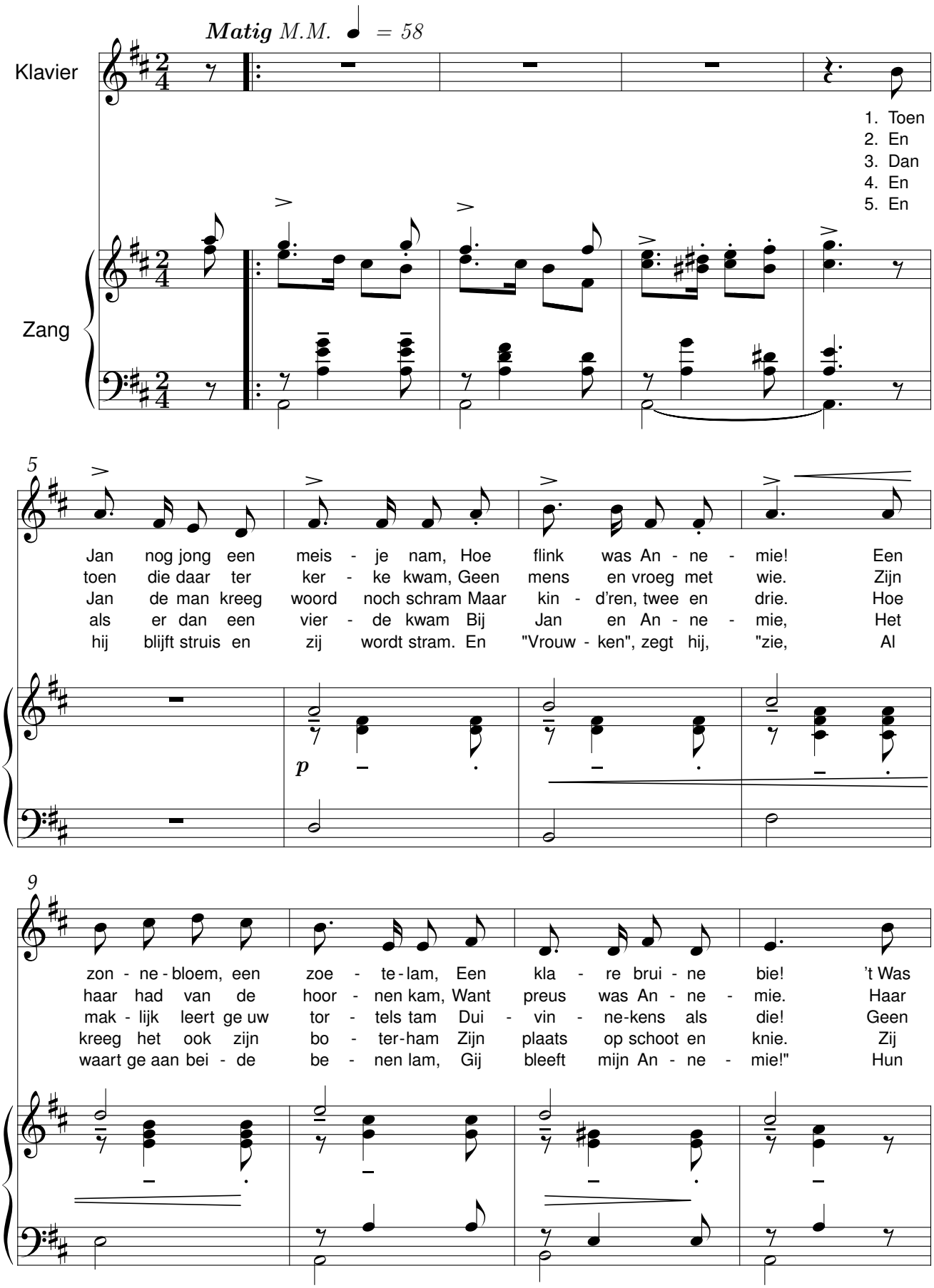

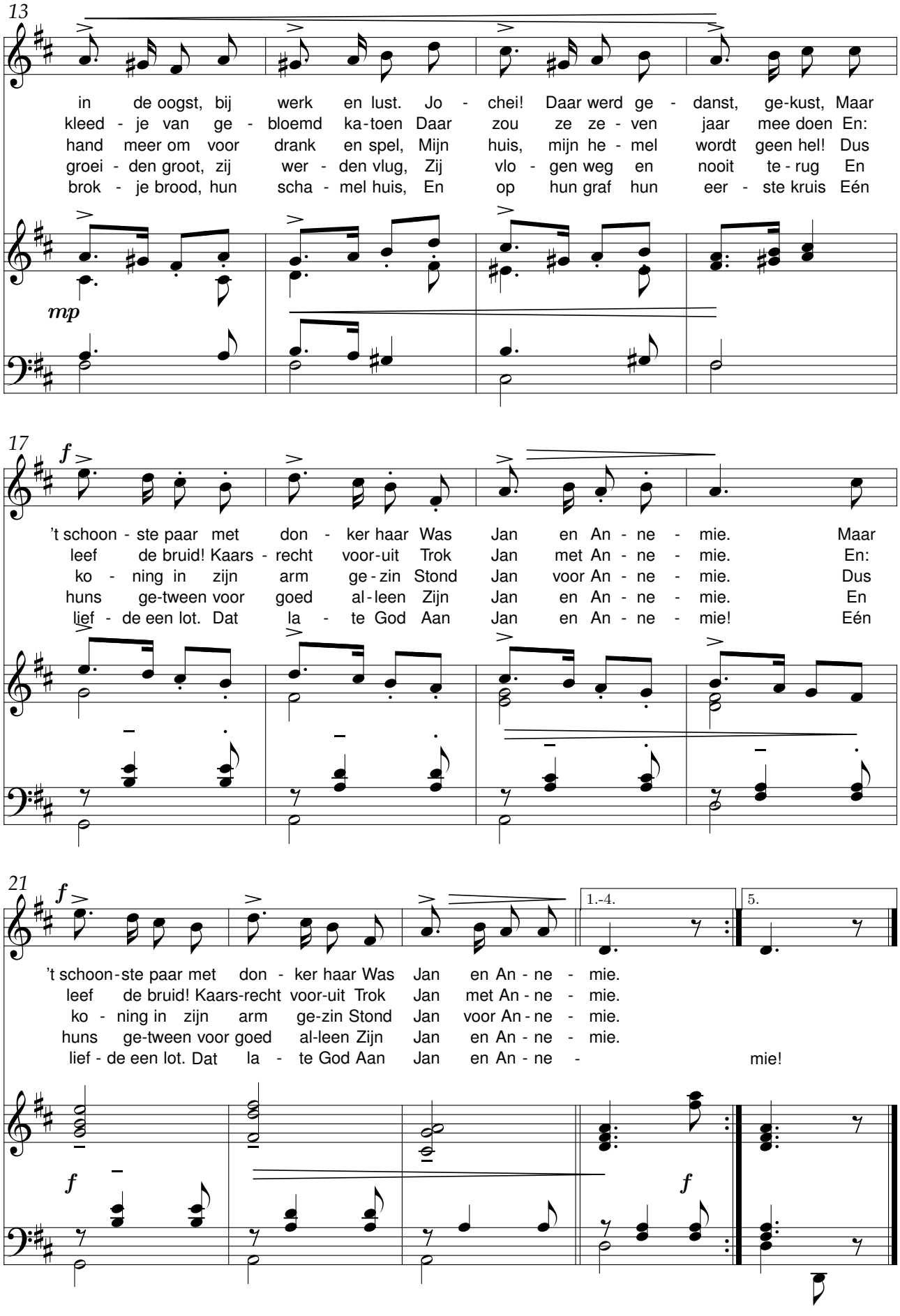
13
in de oogst, bij werk en lust. Jo - chei! Daar werd ge - danst, ge-kust, Maar
kleed - je van ge - bloemd ka-toen Daar zou ze ze - ven jaar mee doen En:
hand meer om voor drank en spel, Mijn huis, mijn he - mel wordt geen hel! Dus
groei - den groot, zij wer - den vlug, Zij vlo - gen weg en nooit te - rug En
brok - je brood, hun scha - mel huis, En op hun graf hun eer - ste kruis Eén
mp
17
f
't schoon - ste paar met don - ker haar Was Jan en An - ne - mie. Maar
leef de bruid! Kaars - recht voor-uit Trok Jan met An - ne - mie. En:
ko - ning in zijn arm ge - zin Stond Jan voor An - ne - mie. Dus
huns ge-tween voor goed al - leen Zijn Jan en An - ne - mie. En
lief - de een lot. Dat la - te God Aan Jan en An - ne - mie! Eén
21
f
1.-4.
5.
't schoon-ste paar met don - ker haar Was Jan en An - ne - mie.
leef de bruid! Kaars-recht voor-uit Trok Jan met An - ne - mie.
ko - ning in zijn arm ge-zin Stond Jan voor An - ne - mie.
huns ge-tween voor goed al-leen Zijn Jan en An - ne - mie.
lief - de een lot. Dat la - te God Aan Jan en An - ne - mie!
f
f

Jezus moeder

René De Clercq (1877-1932) Emiel Hullebroeck (1878-1965)

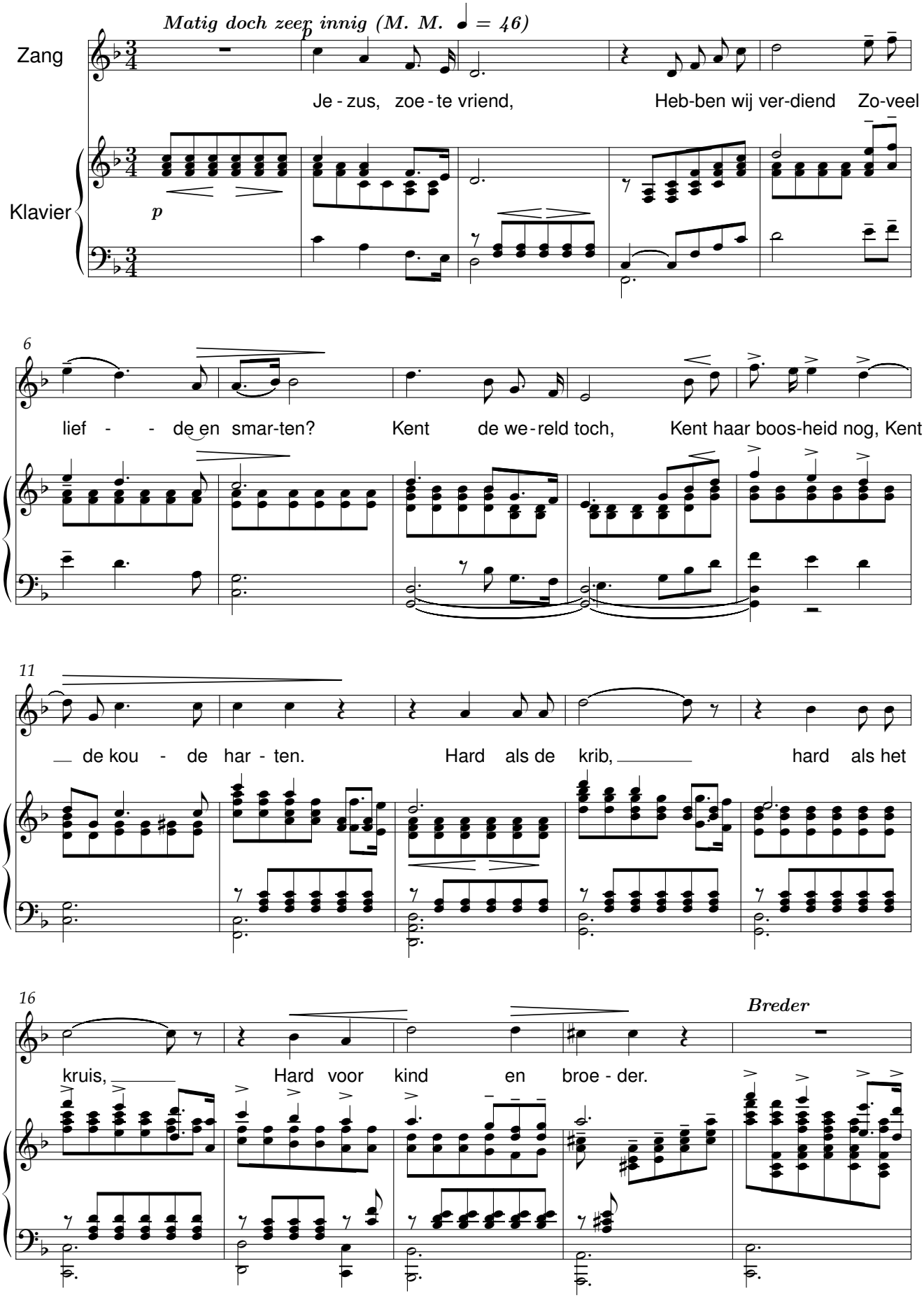

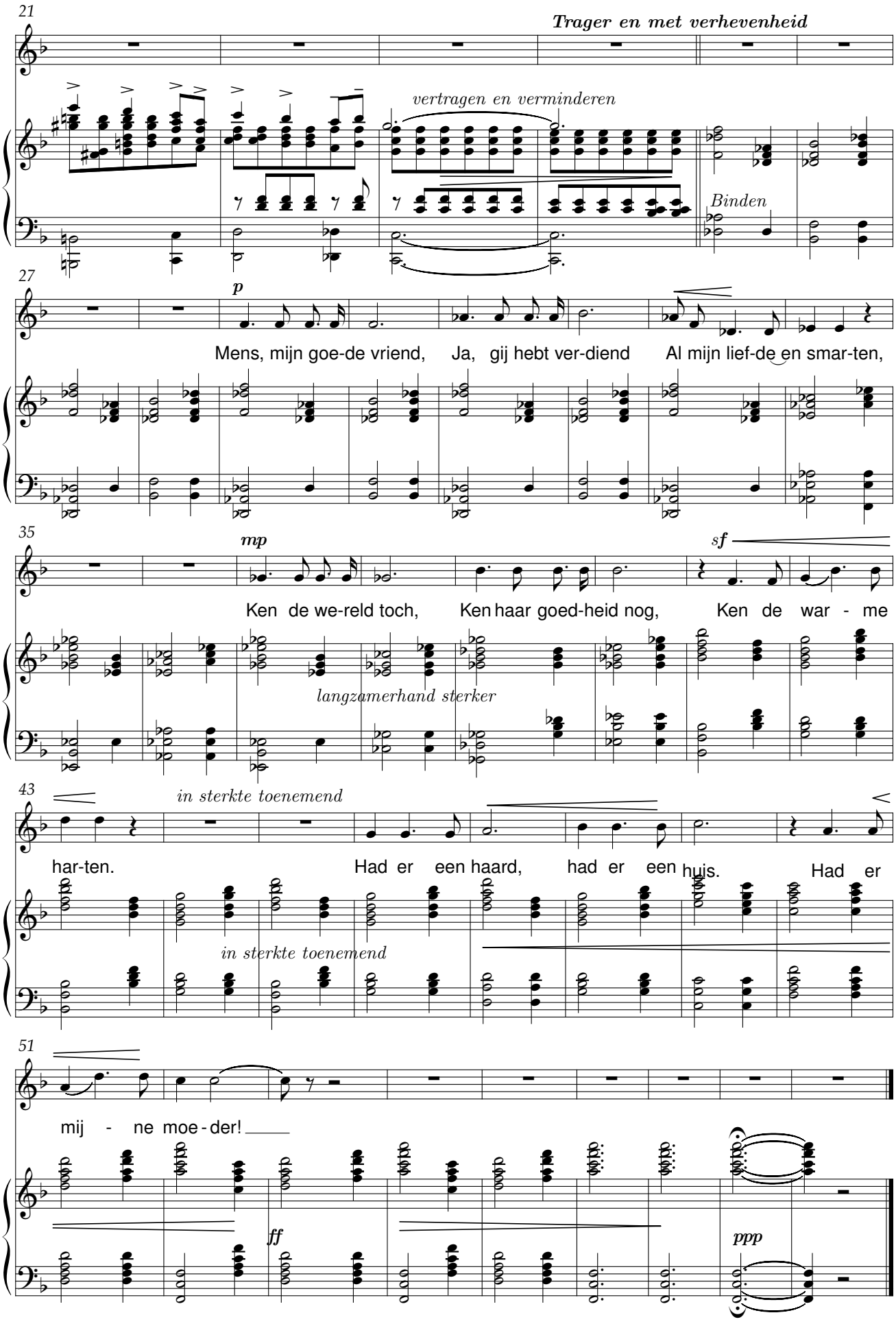
21
Trager en met verhevenheid
vertragen en verminderen
Binden
27
p
Mens, mijn goe-de vriend, Ja, gij hebt ver-diend Al mijn lief-de en smar-ten,
35
mp
sf
Ken de we-reld toch, Ken haar goed-heid nog, Ken de war - me
langzamerhand sterker
43
in sterkte toenemend
har-ten. Had er een haard, had er een huis. Had er
in sterkte toenemend
51
mij - ne moe - der!
ff
ppp

Mijn kleen, kleen dochterke

Voor het lief klein Polleken

René De Clercq (1877-1932) Emiel Hullebroeck (1878-1965)

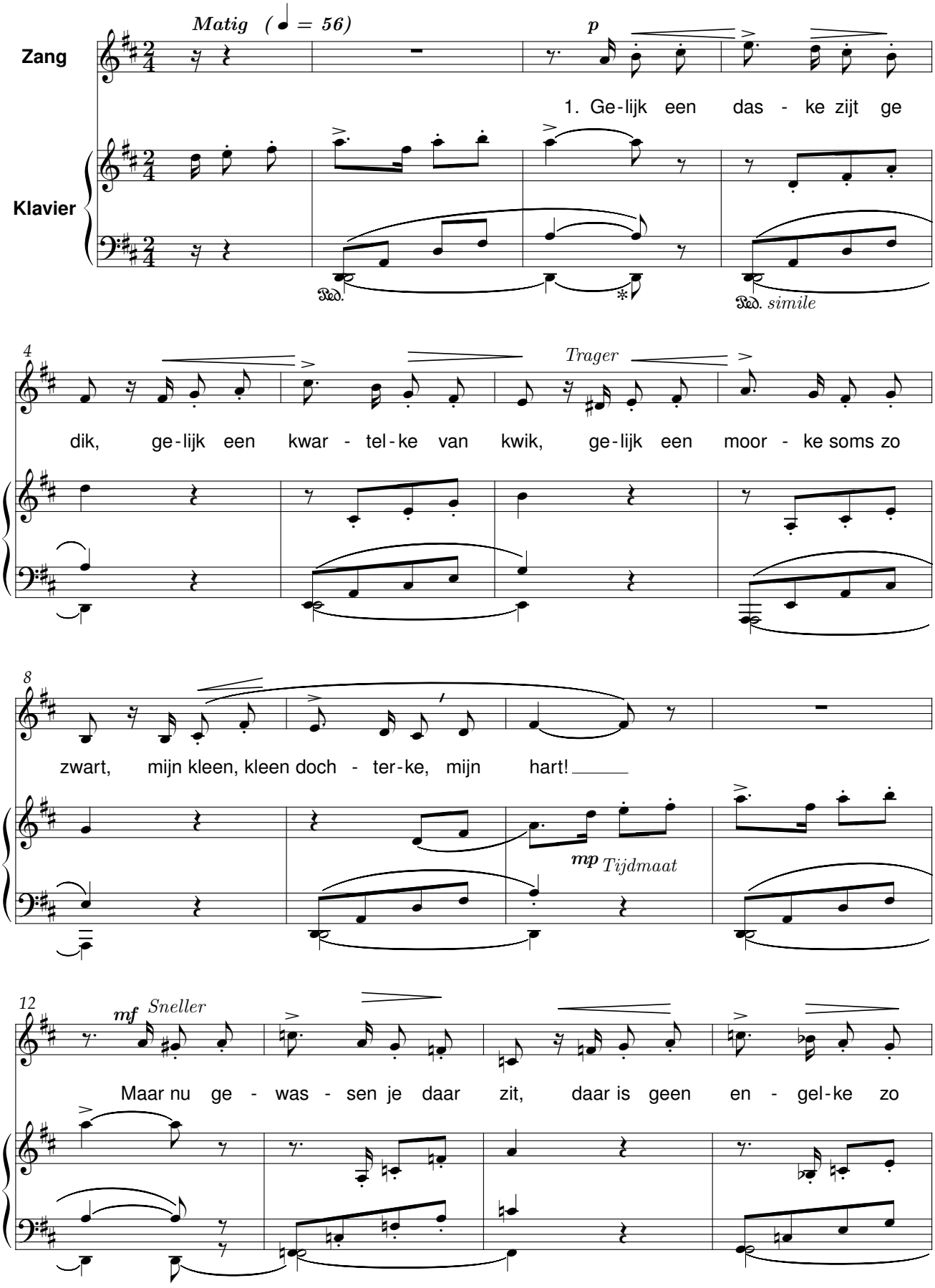

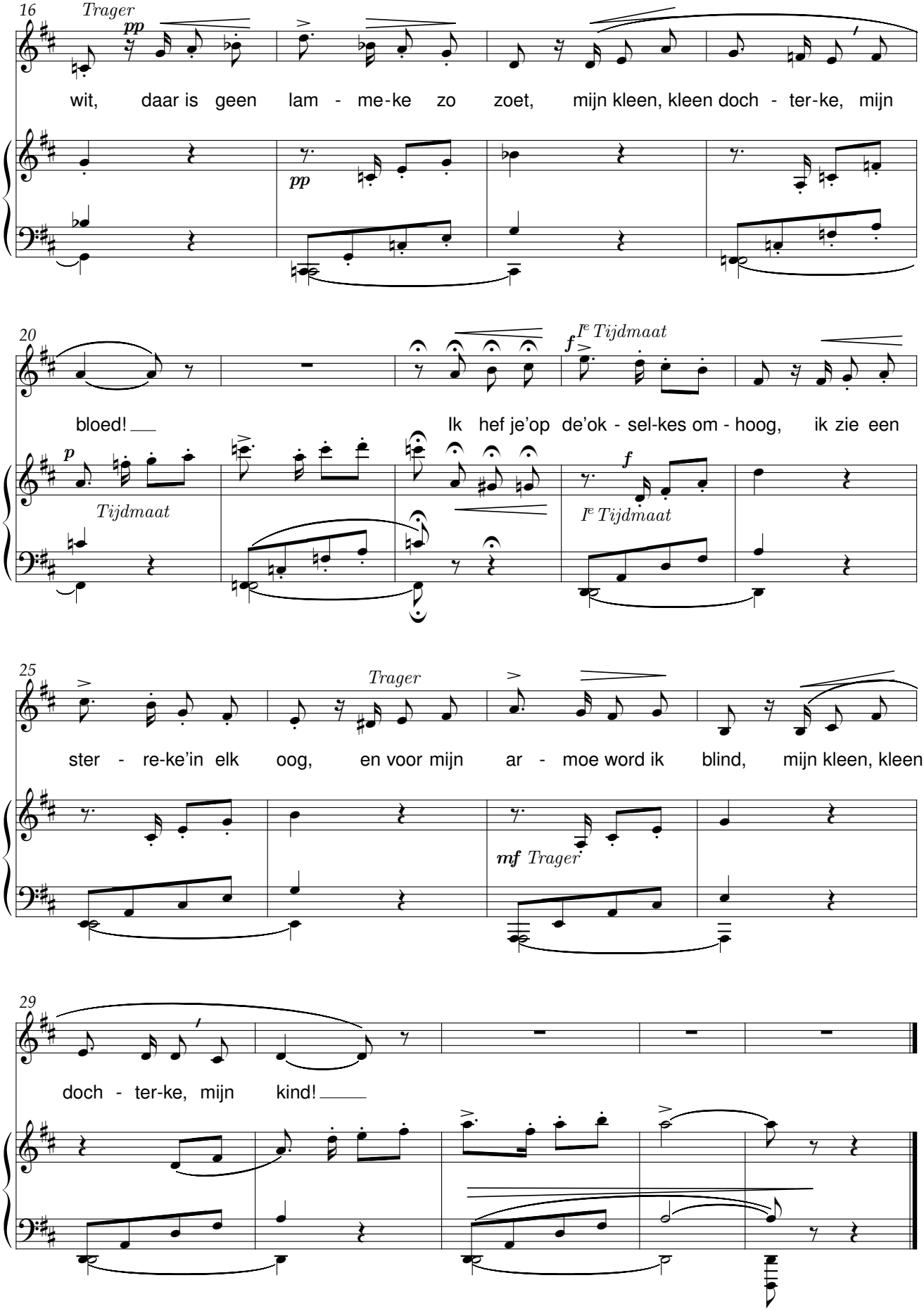
16
Trager
pp
wit, daar is geen lam - me-ke zo zoet, mijn kleen, kleen doch - ter-ke, mijn
pp
20
bloed!
Ik hef je'op de'ok - sel-kes om - hoog, ik zie een
f
Ie Tijdmaat
p
Tijdmaat
f
Ie Tijdmaat
25
Trager
ster - re-ke'in elk oog, en voor mijn ar - moe word ik blind, mijn kleen, kleen
mf Trager
29
doch - ter-ke, mijn kind!

Klompenliedeke

René De Clercq (1877-1932) Emiel Hullebroeck (1878-1965)

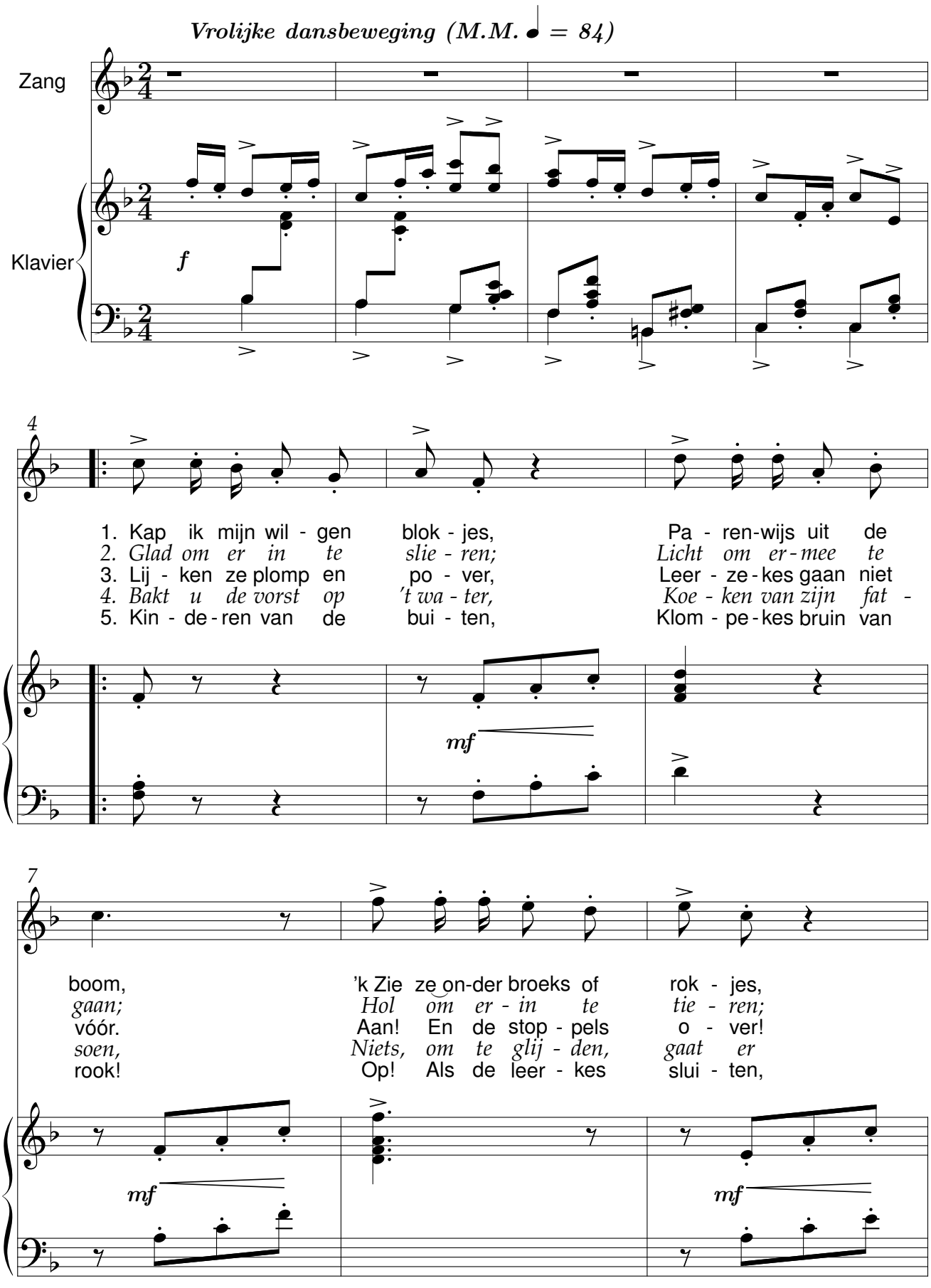

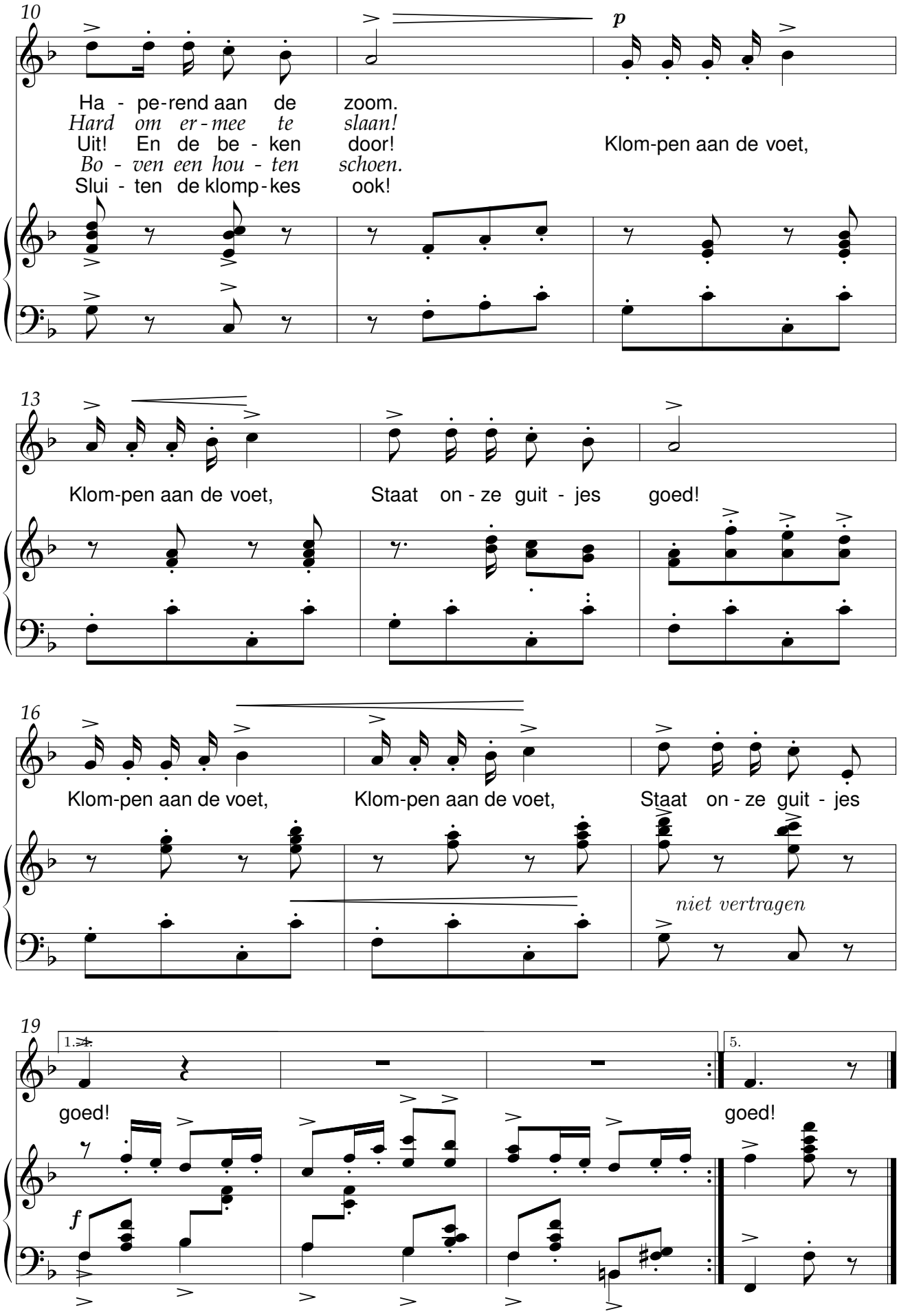
10
Ha - pe-rend aan de zoom.
Hard om er-mee te slaan!
Uit! En de be - ken door!
Bo - ven een hou - ten schoen.
Slui - ten de klomp-kes ook!
p
Klom-pen aan de voet,
13
Klom-pen aan de voet, Staat on - ze guit - jes goed!
16
Klom-pen aan de voet, Klom-pen aan de voet, Staat on - ze guit - jes
niet vertragen
19
1.
5.
goed!
goed!
f

Lapper Krispijn

René De Clercq (1877-1932)

Emiel Hullebroeck (1878-1965)
Bewerking: Juliaan Wilmots (1936-2000)

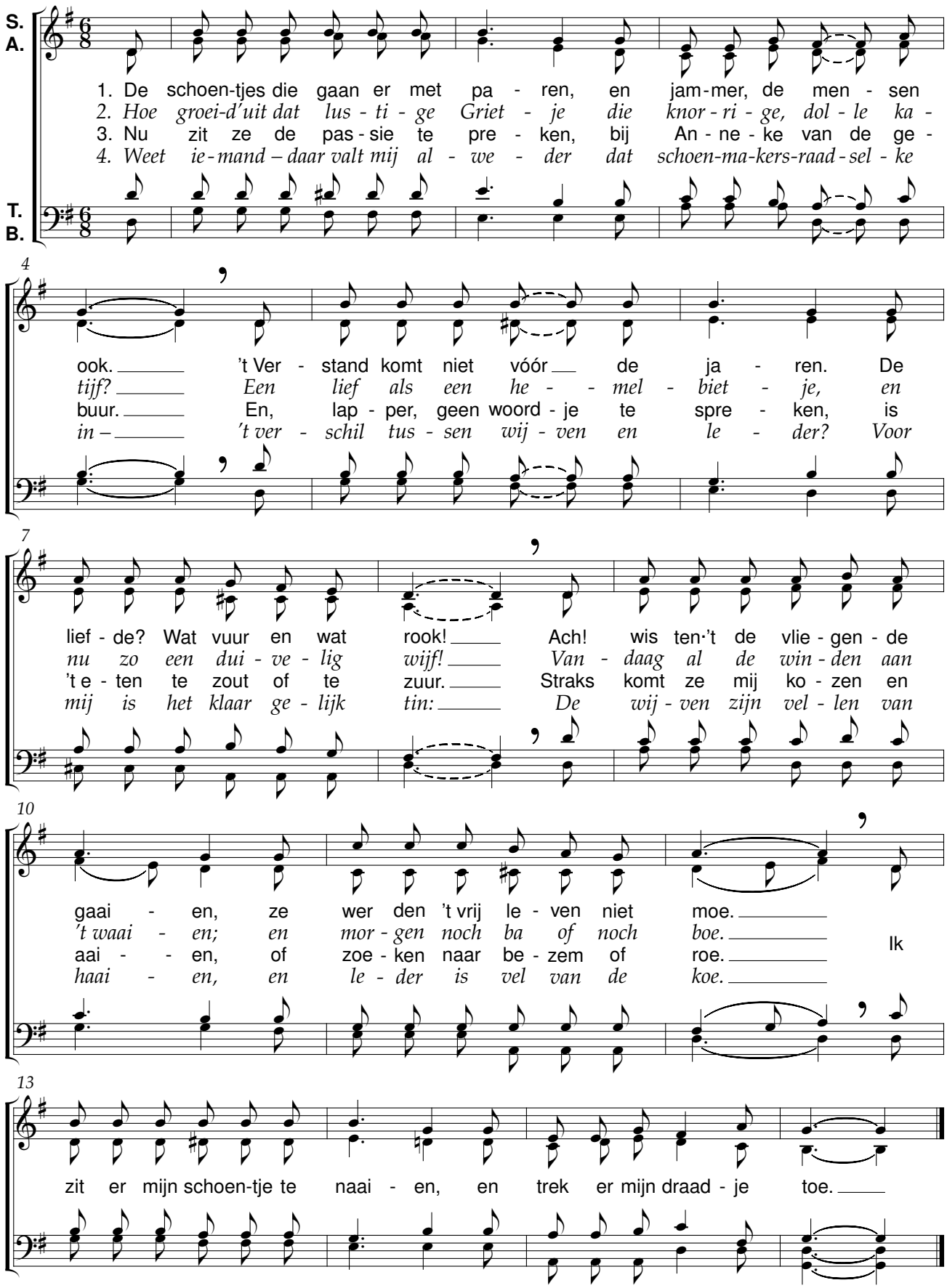

Lapper Krispijn

René De Clercq (1877-1932) Emiel Hullebroeck (1878-1965)

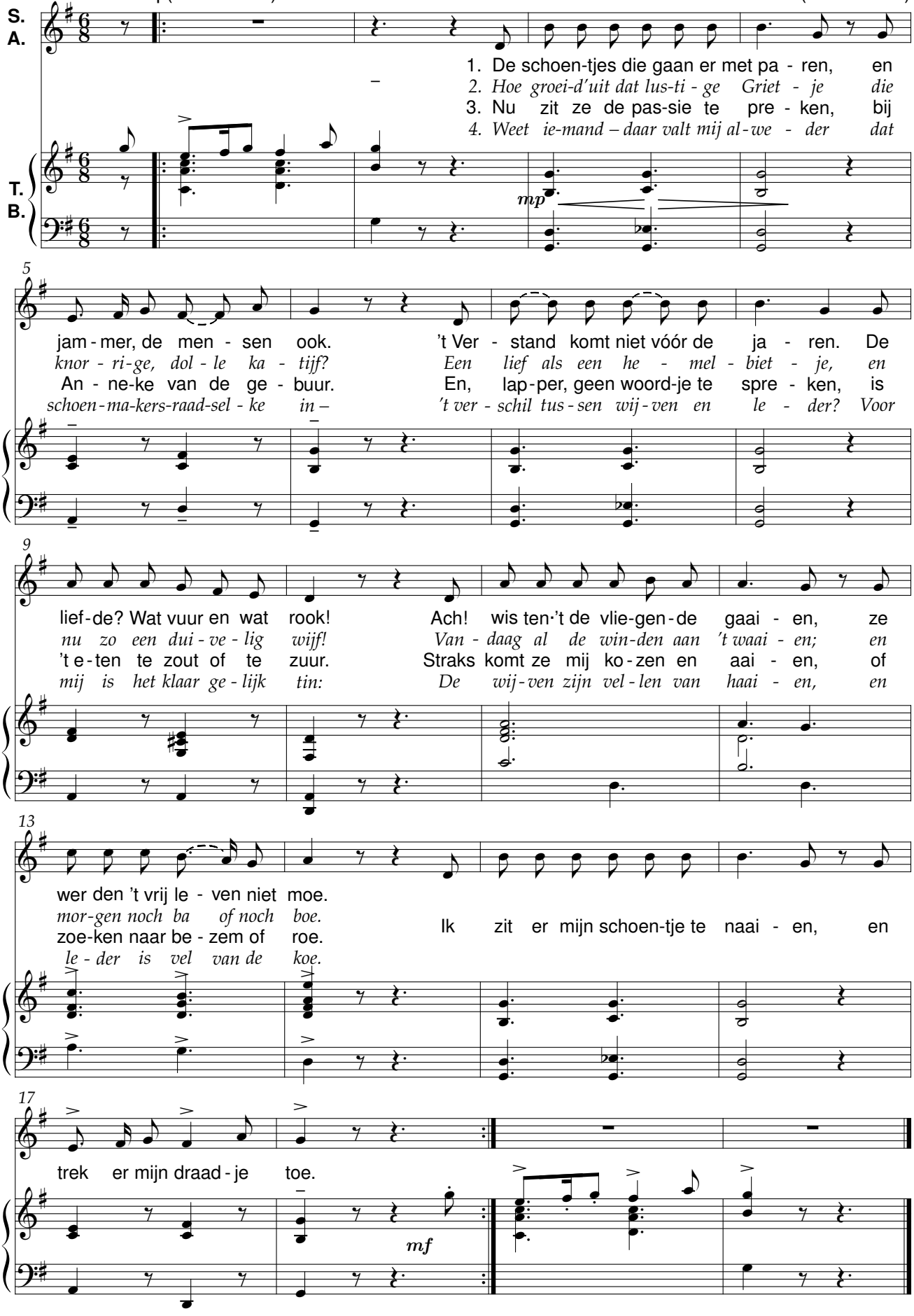

Moederke alleen

René De Clercq (1877-1932) Emiel Hullebroeck (1878-1965)

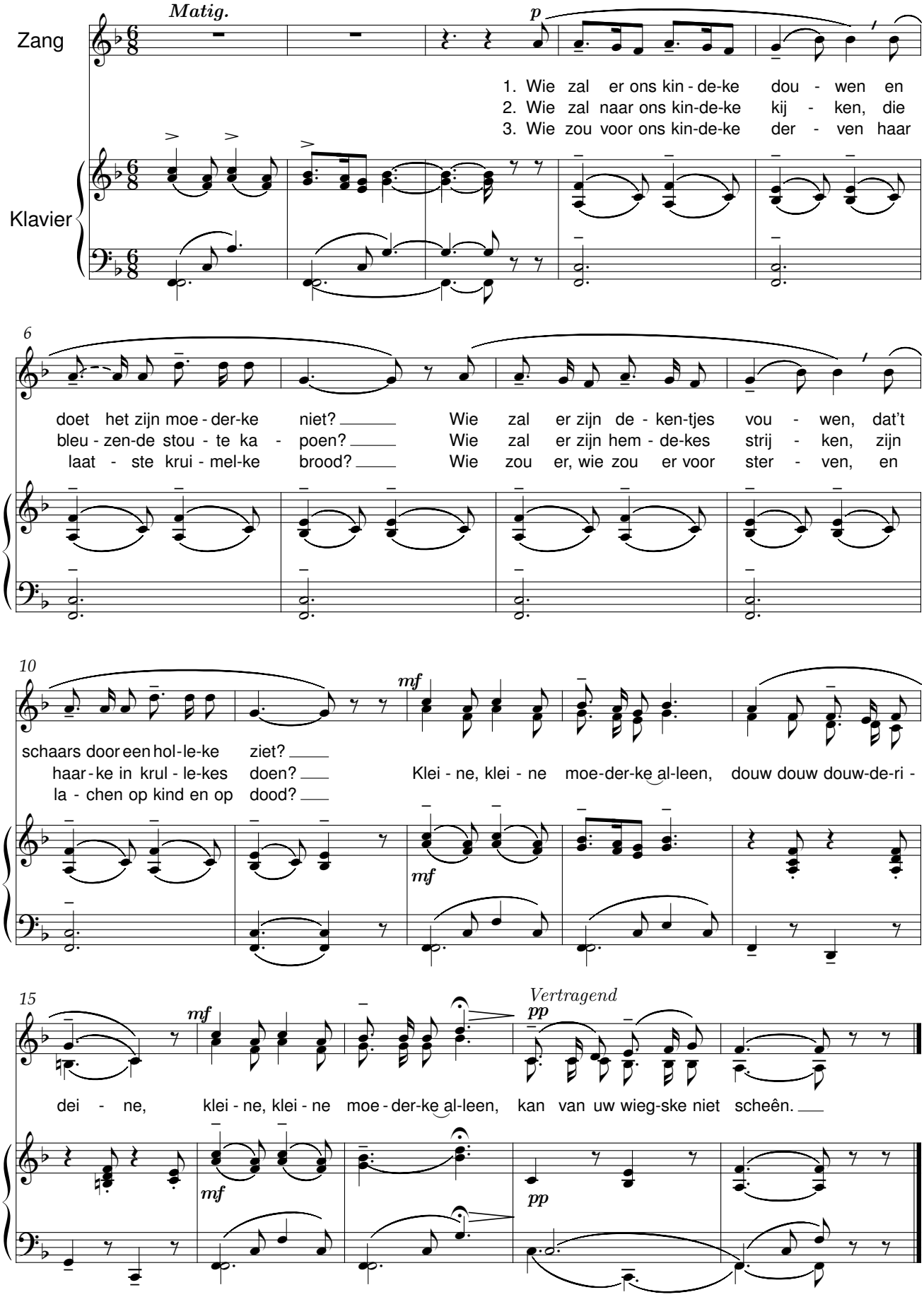

O gij zonnige wonnige wereld

René De Clercq (1877-1932) Emiel Hullebroeck (1878-1965)

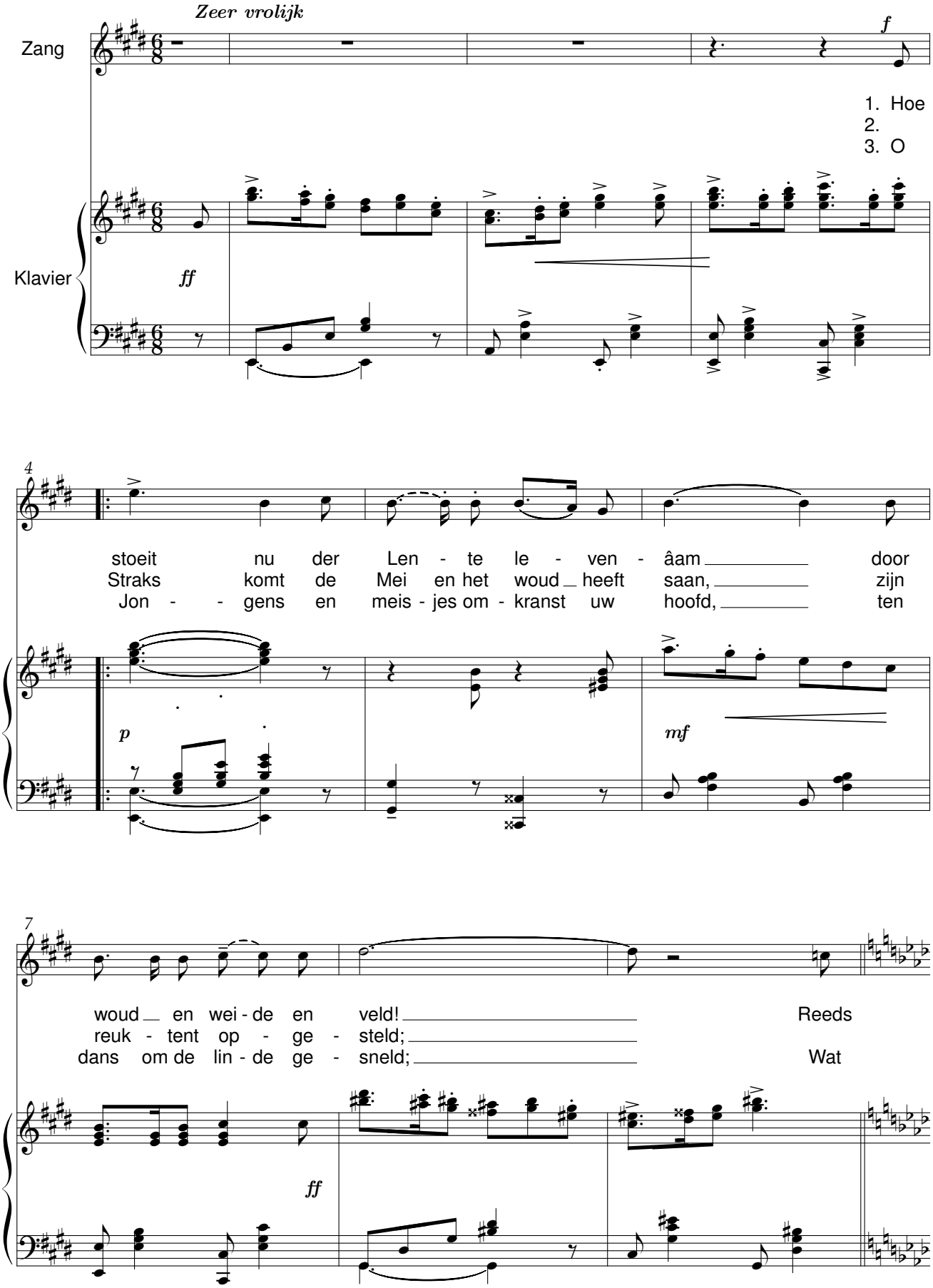

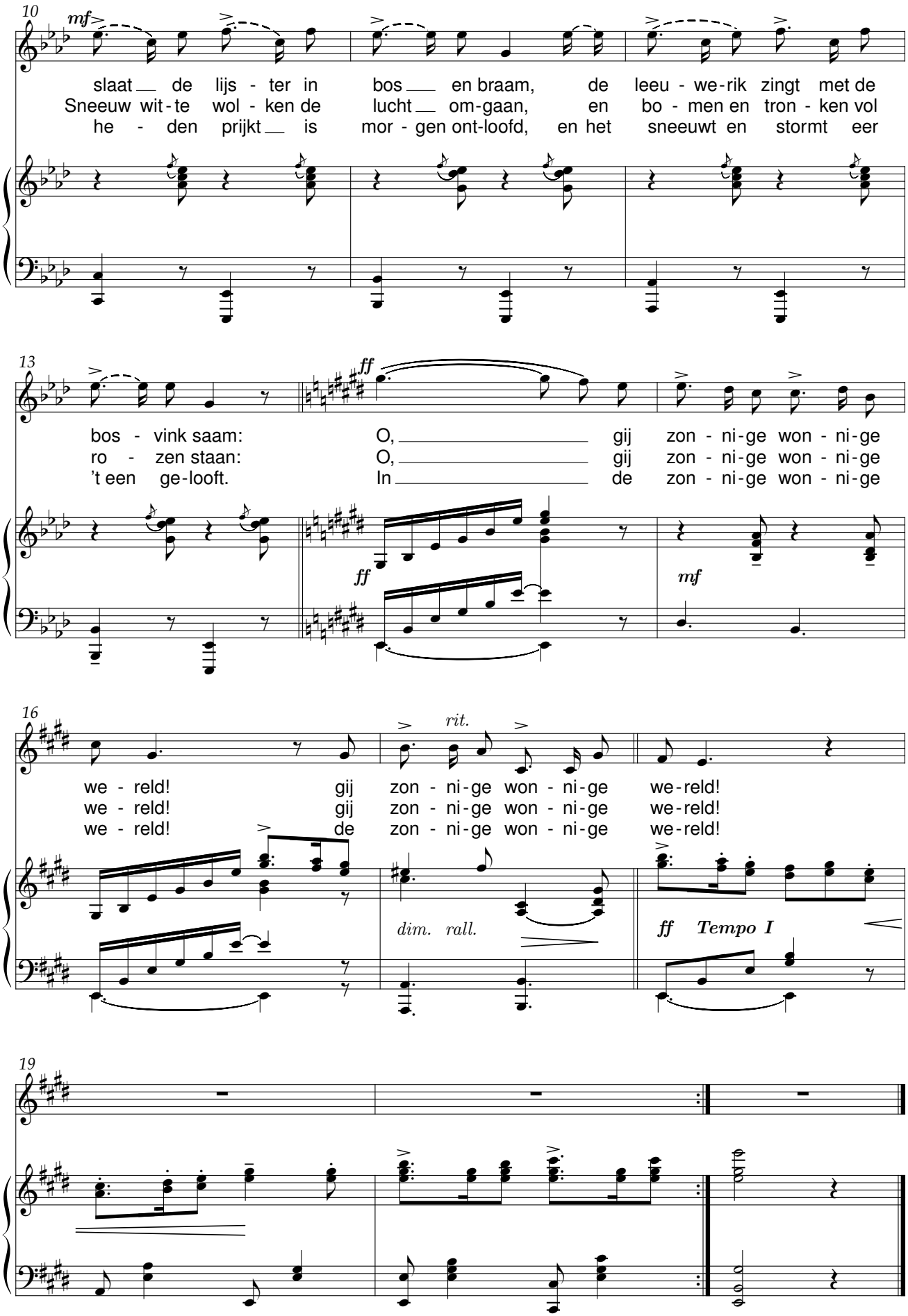
10
mf
slaat de lijs - ter in bos en braam, de leeu - we-rik zingt met de
Sneeuw wit - te wol - ken de lucht om-gaan, en bo - men en tron - ken vol
he - den prijkt is mor - gen ont-loofd, en het sneeuwt en stormt eer
13
ff
bos - vink saam: O, gij zon - ni-ge won - ni-ge
ro - zen staan: O, gij zon - ni-ge won - ni-ge
't een ge-looft. In de zon - ni-ge won - ni-ge
ff
mf
16
rit.
we - reld! gij zon - ni-ge won - ni-ge we-reld!
we - reld! gij zon - ni-ge won - ni-ge we-reld!
we - reld! de zon - ni-ge won - ni-ge we-reld!
dim. rall.
ff Tempo I
19

RingKing

René De Clercq (1877-1932) Emiel Hullebroeck (1878-1965)

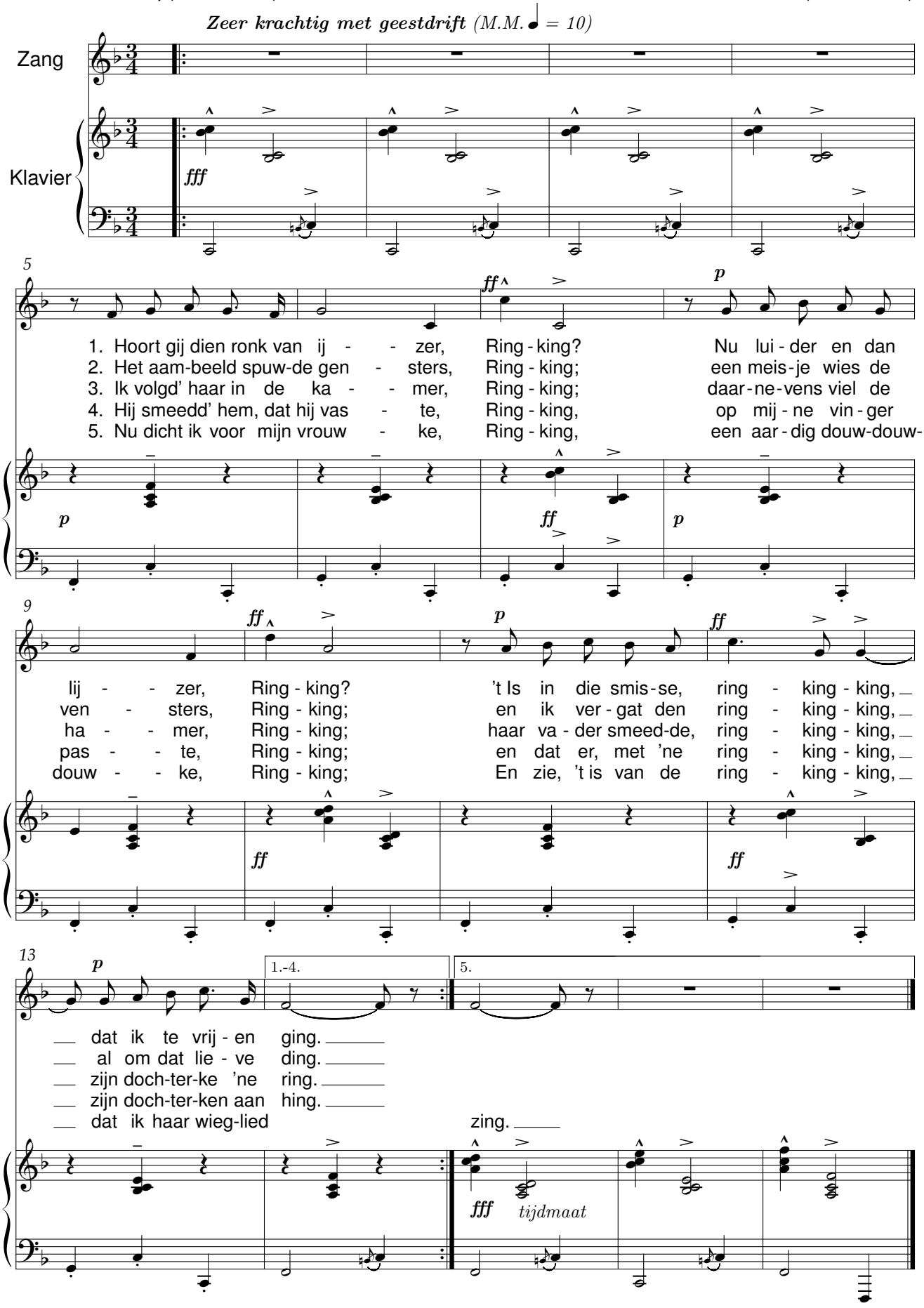

Tineke van Heule

René De Clercq (1877-1932)

Emiel Hullebroeck (1878-1965)
Bew. C. A. Bonten

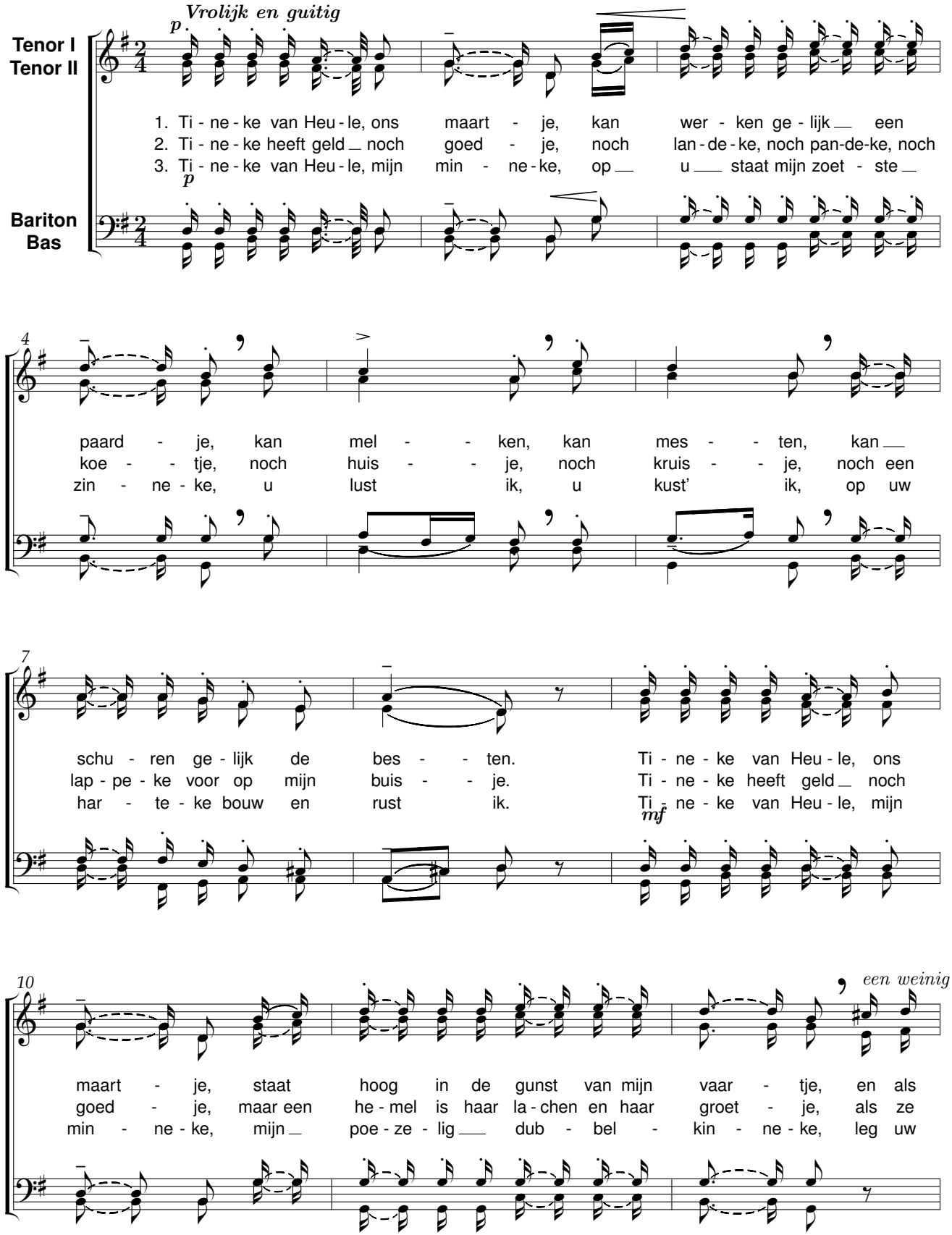

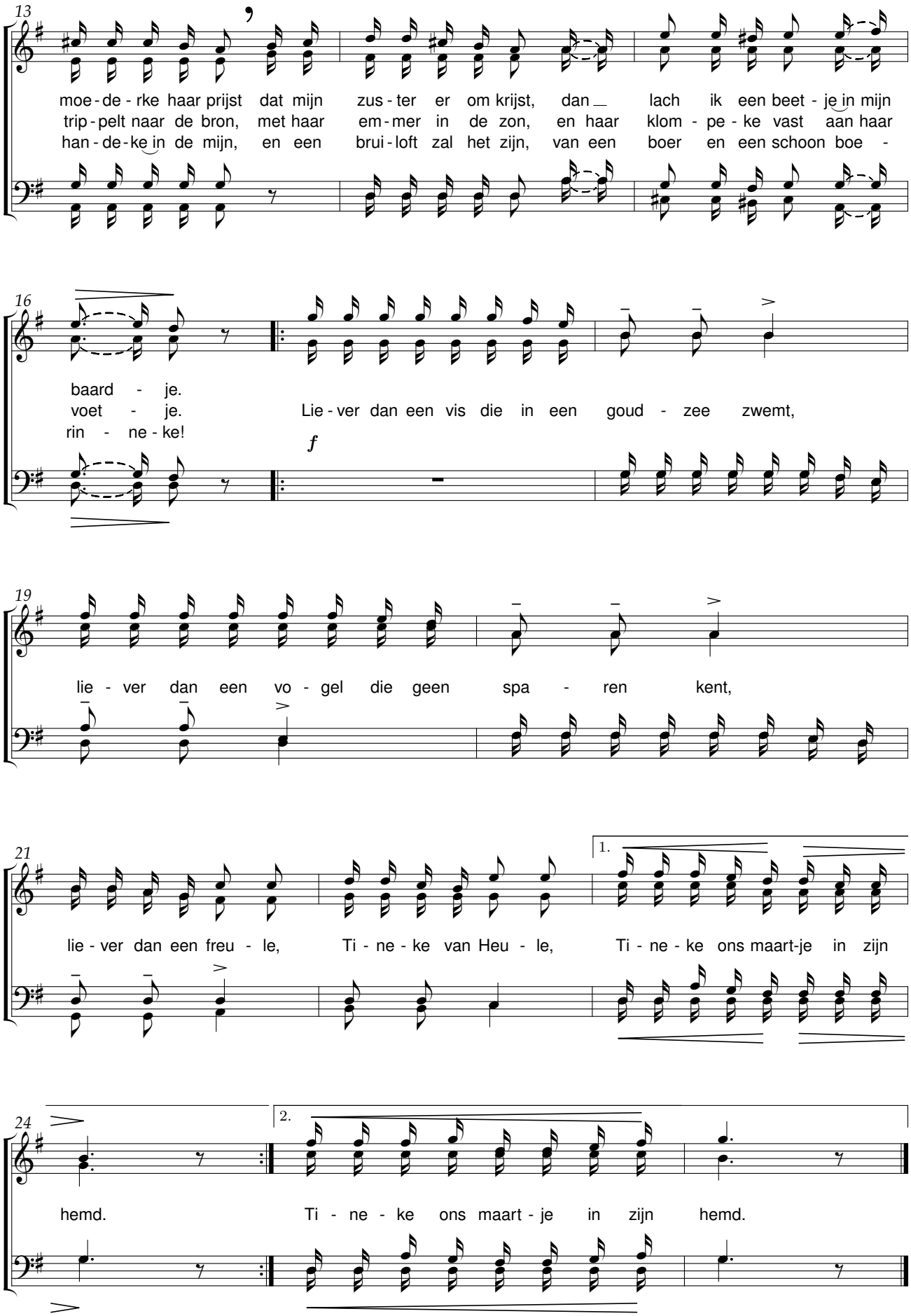
13
moe - de - rke haar prijst dat mijn zus - ter er om krijst, dan lach ik een beet - je in mijn
trip - pelt naar de bron, met haar em - mer in de zon, en haar klom - pe - ke vast aan haar
han - de - ke in de mijn, en een brui - loft zal het zijn, van een boer en een schoon boe -
16
baard - je.
voet - je.
rin - ne - ke!
Lie - ver dan een vis die in een goud - zee zwemt,
f
19
lie - ver dan een vo - gel die geen spa - ren kent,
21
lie - ver dan een freu - le,
Ti - ne - ke van Heu - le,
1.
Ti - ne - ke ons maart-je in zijn
24
hemd.
2.
Ti - ne - ke ons maart - je in zijn hemd.

Tineke van Heule

René De Clercq (1877-1932) — Emiel Hullebroeck (1878-1965)

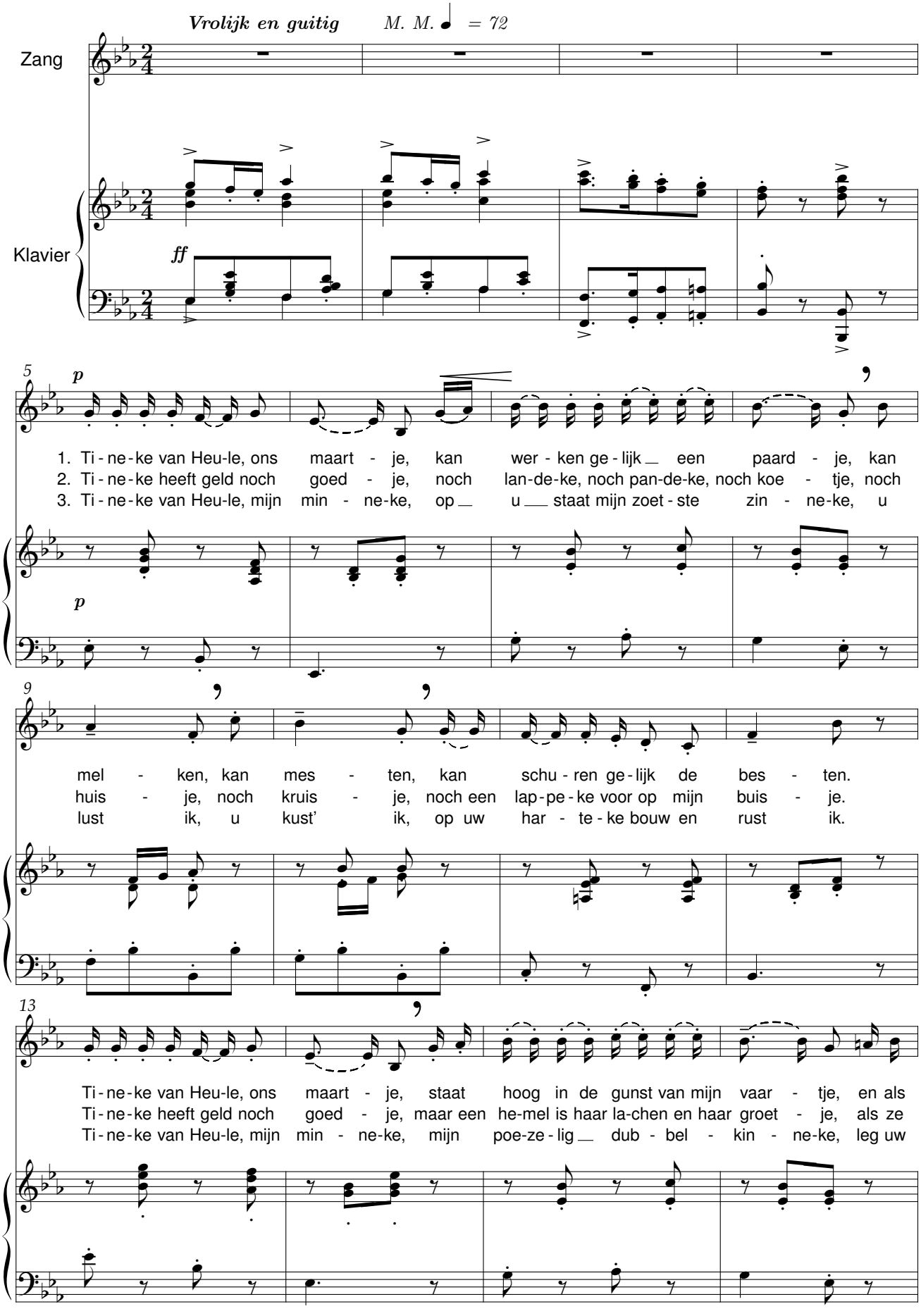

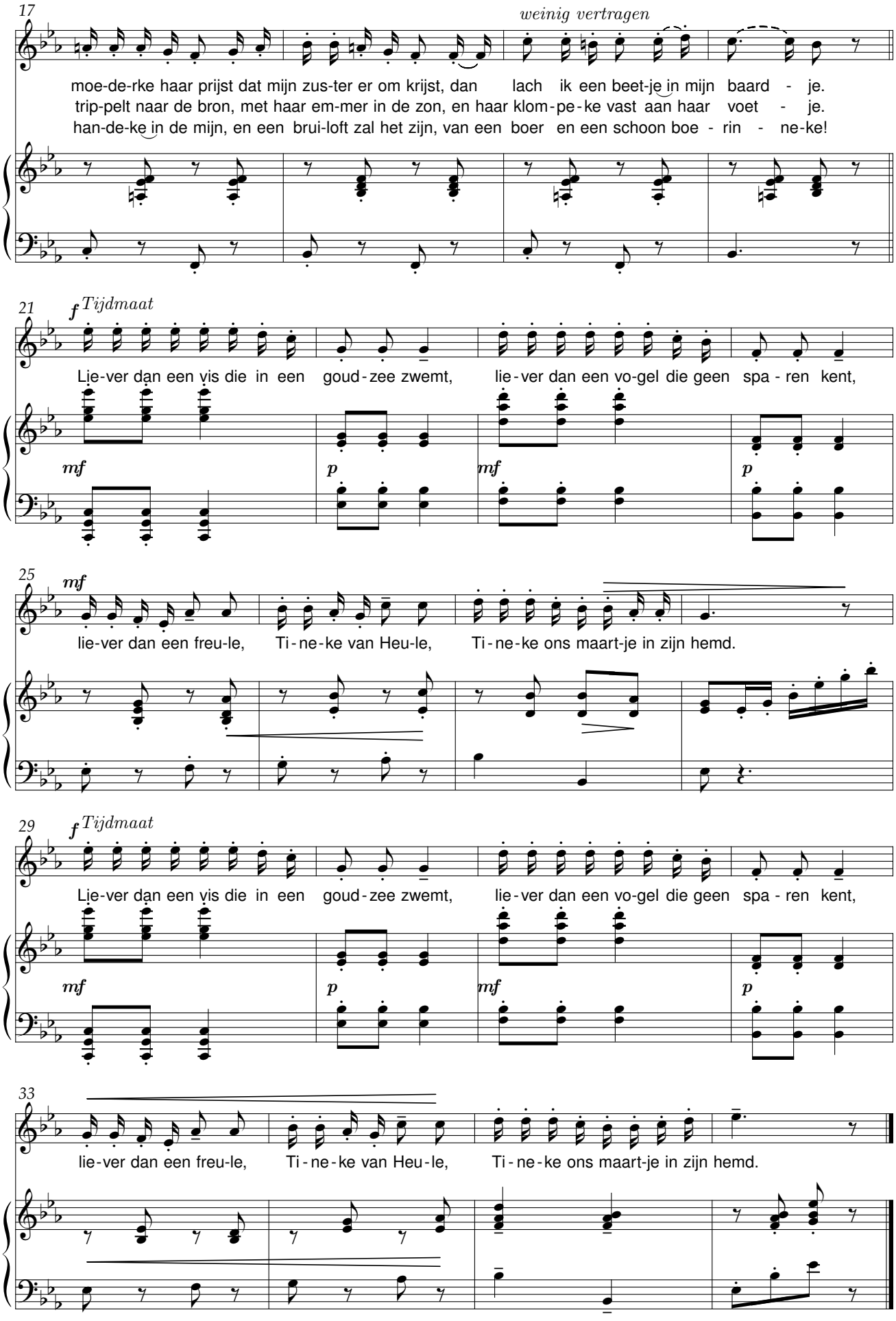
17
weinig vertragen
moe-de-rke haar prijst dat mijn zus-ter er om krijst, dan lach ik een beet-je in mijn baard - je.
trip-pelt naar de bron, met haar em-mer in de zon, en haar klom-pe-ke vast aan haar voet - je.
han-de-ke in de mijn, en een brui-loft zal het zijn, van een boer en een schoon boe - rin - ne-ke!
21
f Tijdmaat
Lie-ver dan een vis die in een goud-zee zwemt, lie-ver dan een vo-gel die geen spa - ren kent,
mf
p
mf
p
25
mf
lie-ver dan een freu-le, Ti-ne-ke van Heu-le, Ti-ne-ke ons maart-je in zijn hemd.
29
f Tijdmaat
Lie-ver dan een vis die in een goud-zee zwemt, lie-ver dan een vo-gel die geen spa - ren kent,
mf
p
mf
p
33
lie-ver dan een freu-le, Ti-ne-ke van Heu-le, Ti-ne-ke ons maart-je in zijn hemd.

Tineke van Heule

René De Clercq (1877-1932) — Emiel Hullebroeck (1878-1965)

Vrolijk en guitig.

Accordeon

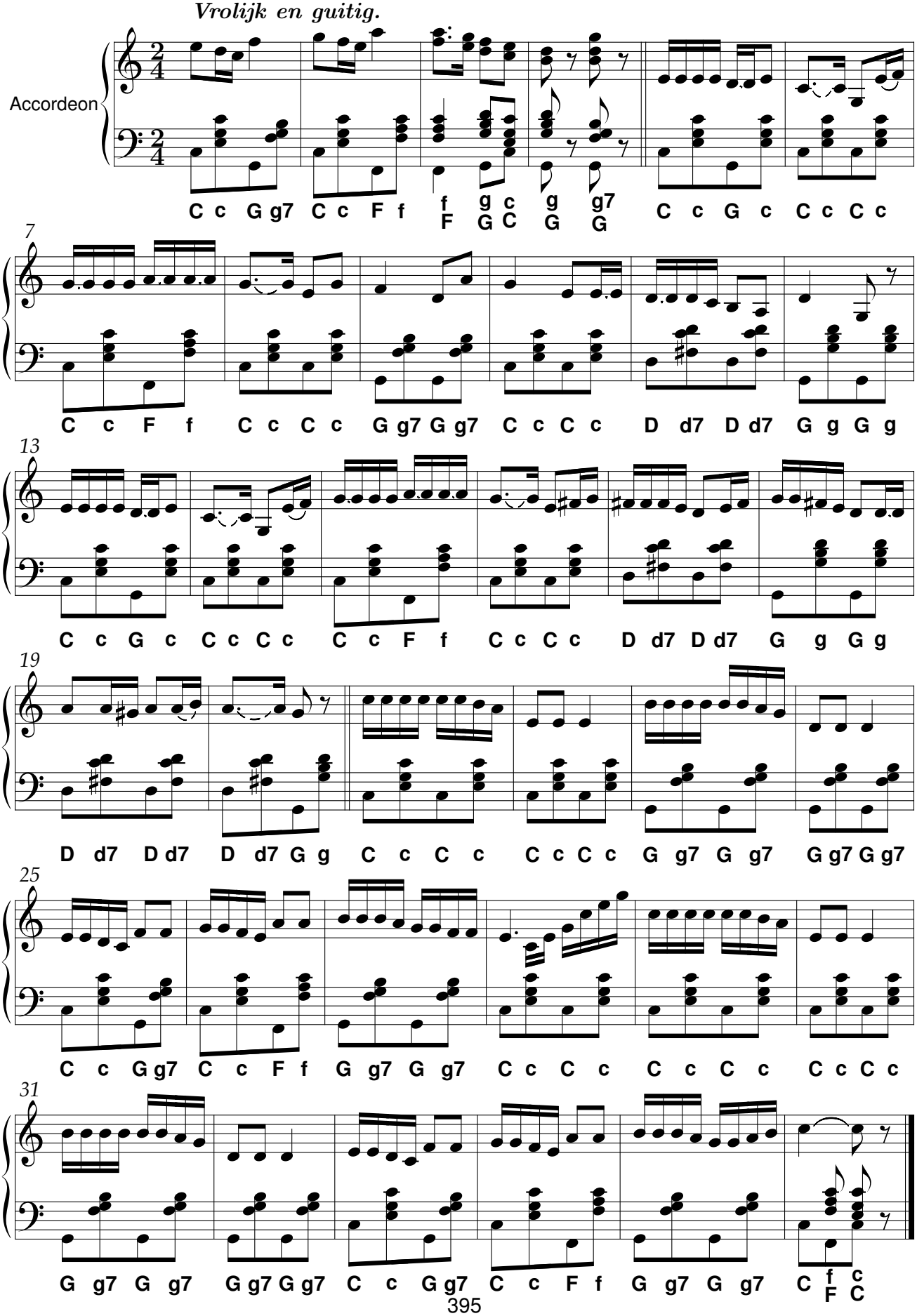

Van de zanger

René De Clercq (1877-1932) Emiel Hullebroeck (1878-1965)

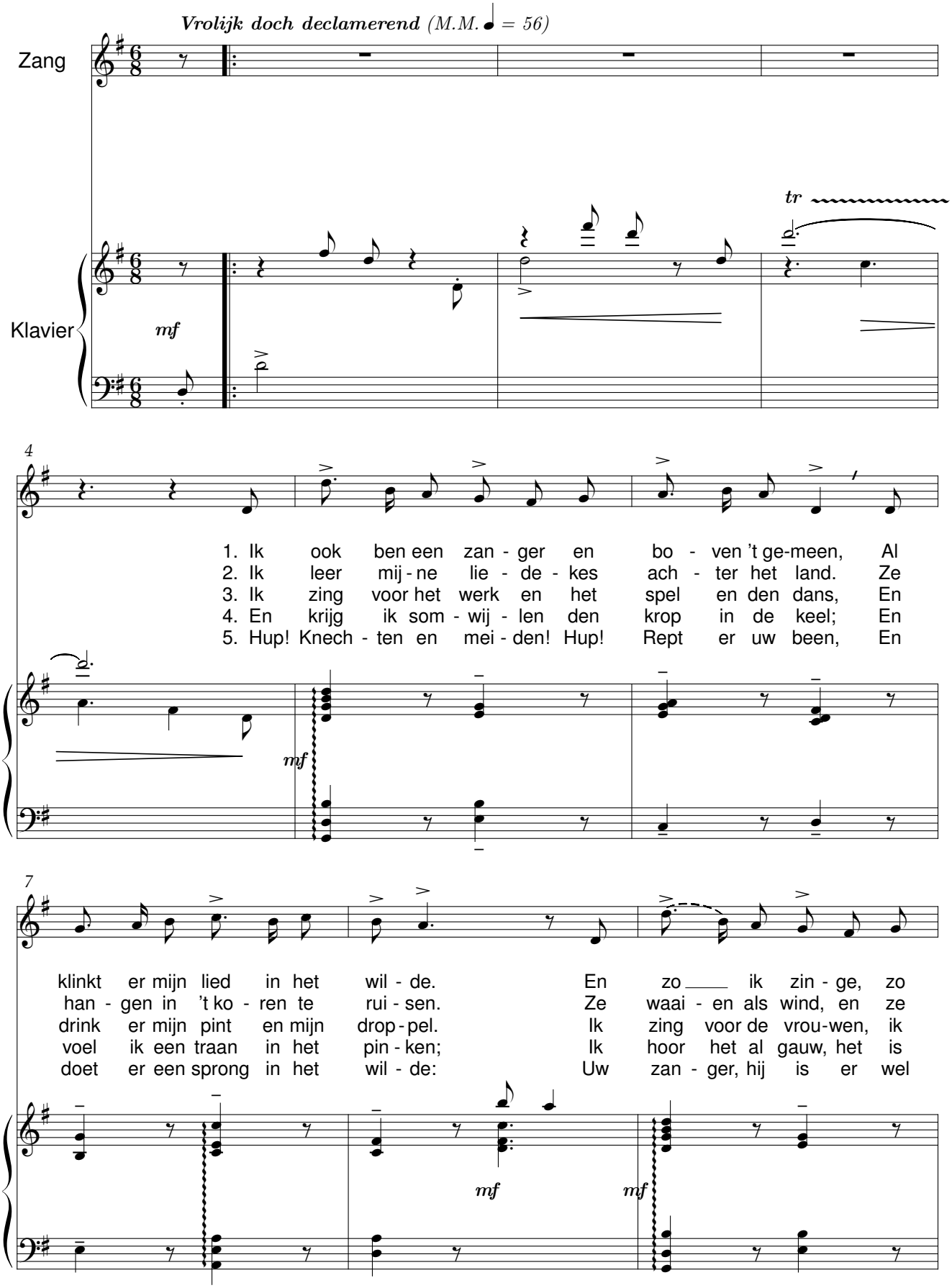

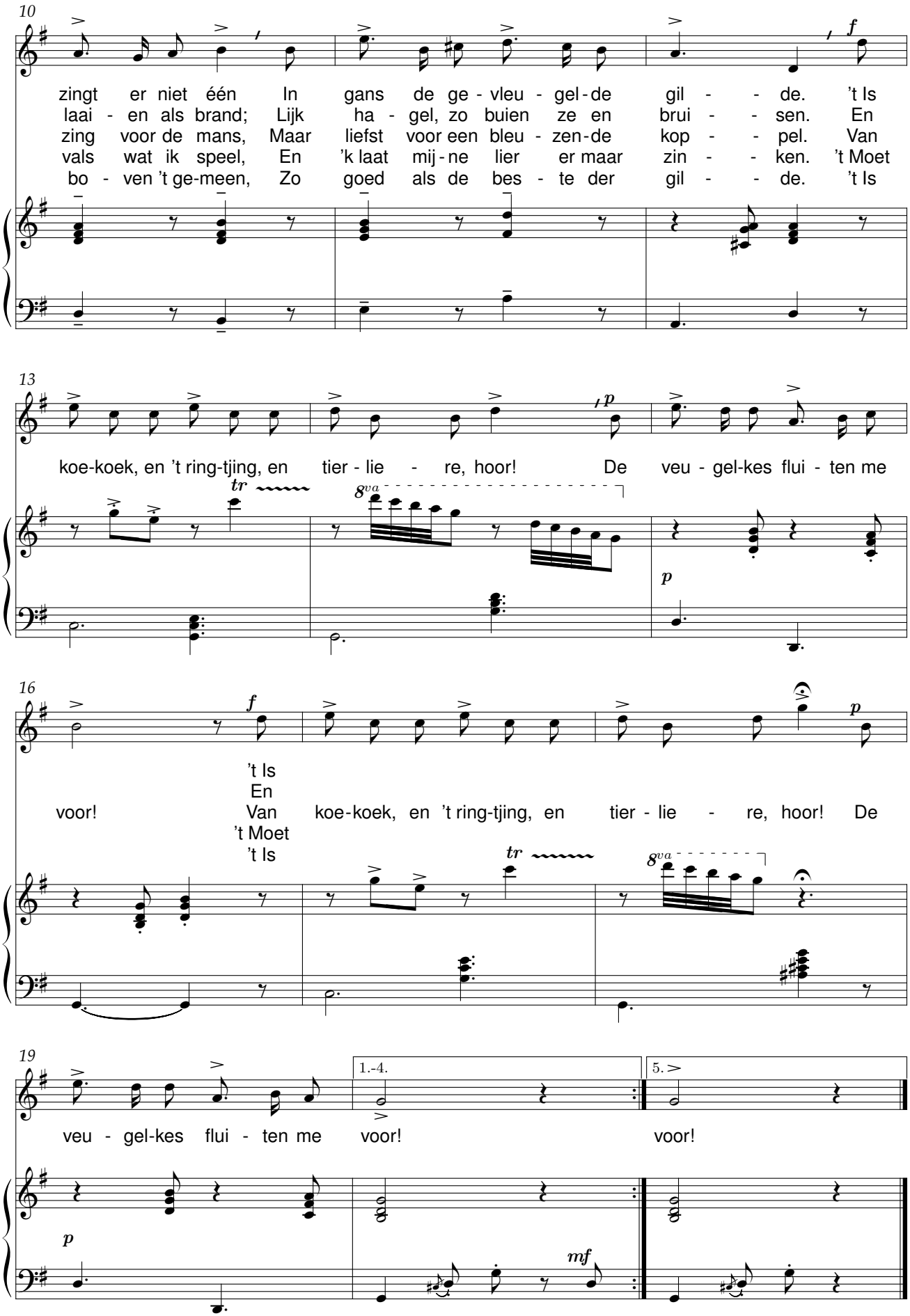
10
zingt er niet één In gans de ge - vleu - gel - de gil - - de. 't Is
laai - en als brand; Lijk ha - gel, zo buien ze en brui - - sen. En
zing voor de mans, Maar liefst voor een bleu - zen - de kop - - pel. Van
vals wat ik speel, En 'k laat mij - ne lier er maar zin - - ken. 't Moet
bo - ven 't ge-meen, Zo goed als de bes - te der gil - - de. 't Is
13
koe-koek, en 't ring-tjing, en tier - lie - re, hoor! De veu - gel-kes flui - ten me
16
't Is
voor! En koe-koek, en 't ring-tjing, en tier - lie - re, hoor! De
Van
't Moet
't Is
19
veu - gel-kes flui - ten me
1.-4.
voor!
5.
voor!

Vlaamse kermis

René De Clercq (1877-1932)

Emiel Hullebroeck (1878-1965)
Bewerking: Juliaan Wilmots (1936-2000)

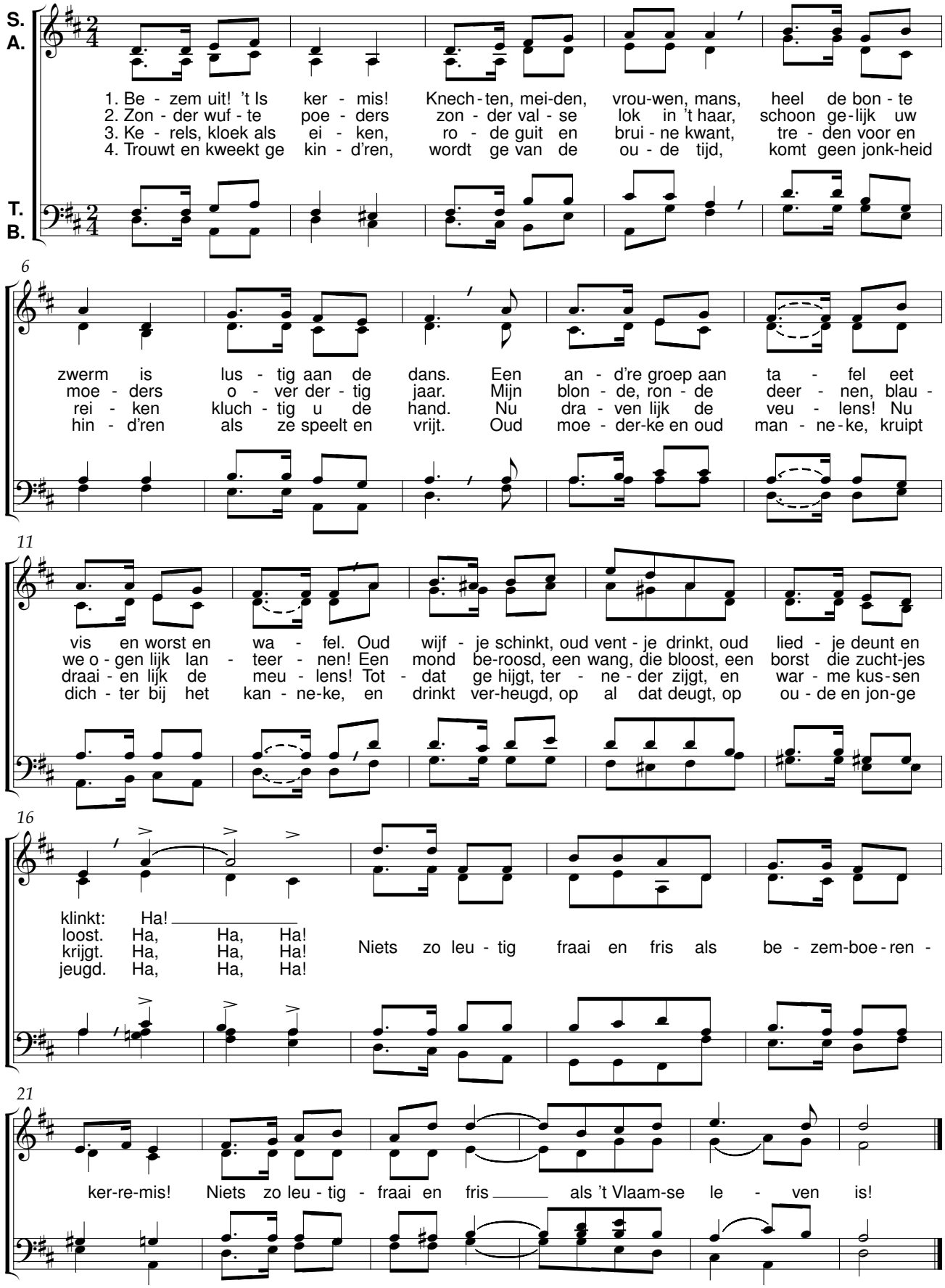

Vlaamse Kermis

René De Clercq (1877-1932)

Emiel Hullebroeck (1878-1965)
Bewerking: Cornelis A. Bonten (1863-1938)

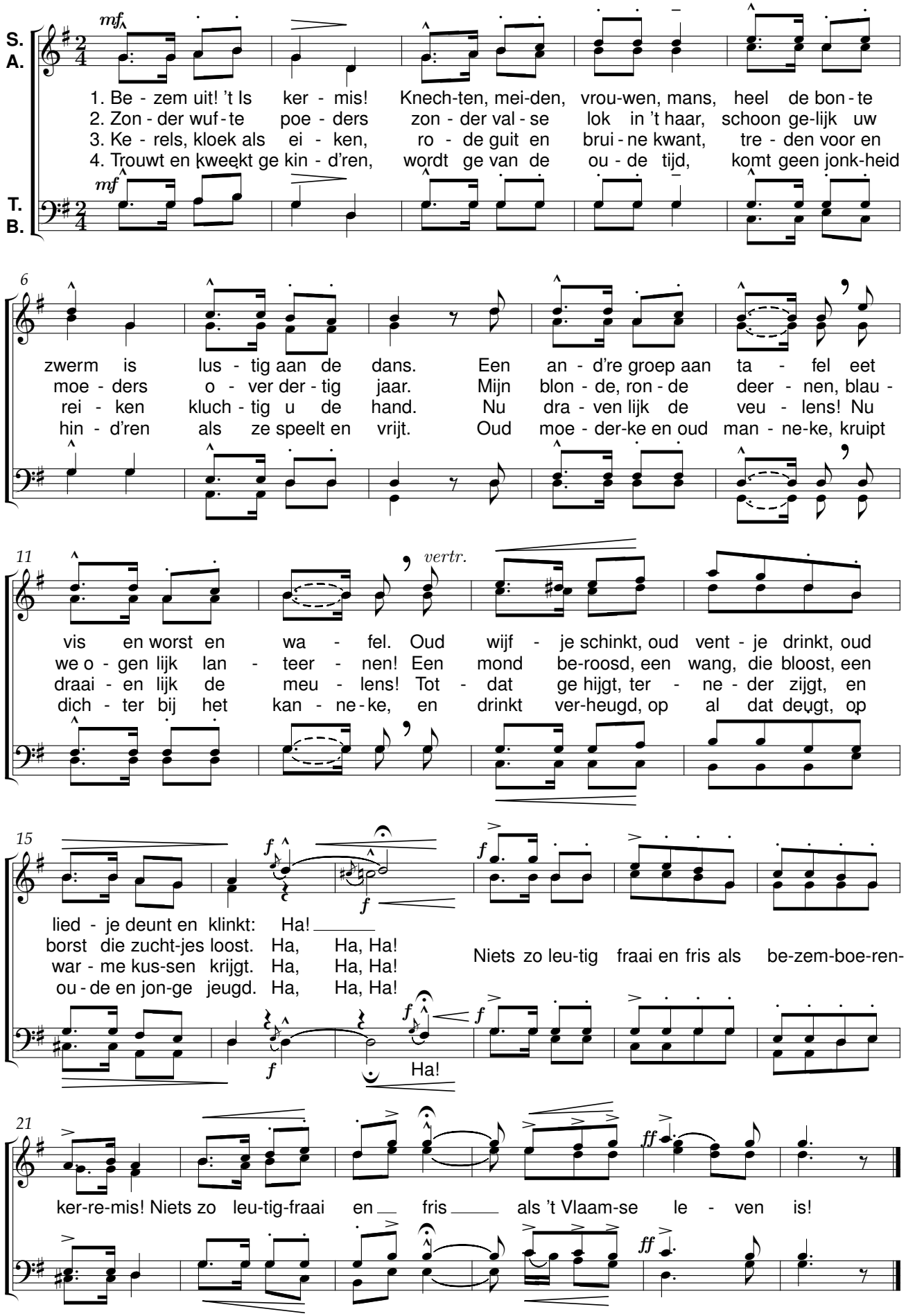

Voor ’t kantkussen

René De Clercq (1877-1932) Emiel Hullebroeck (1878-1965)

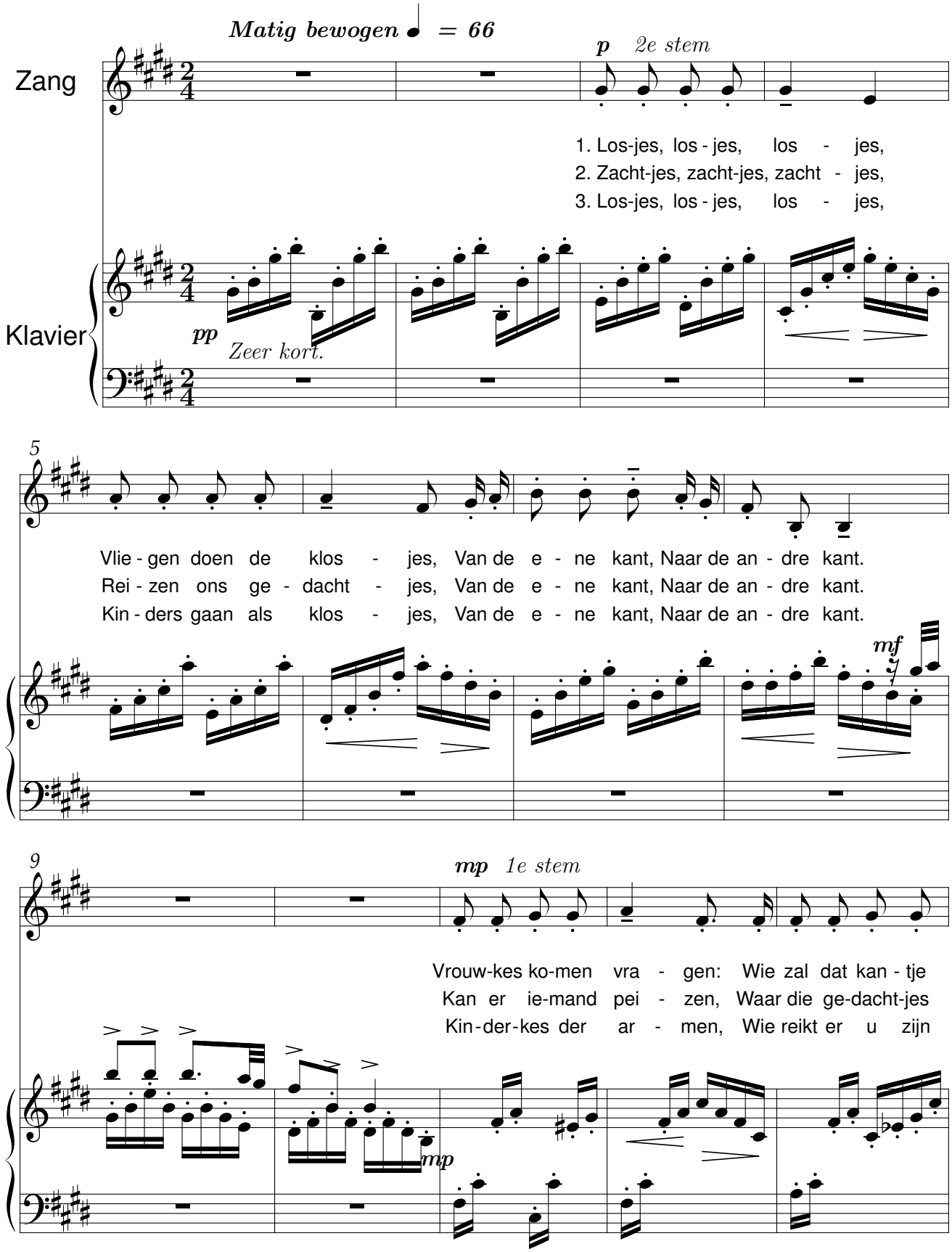

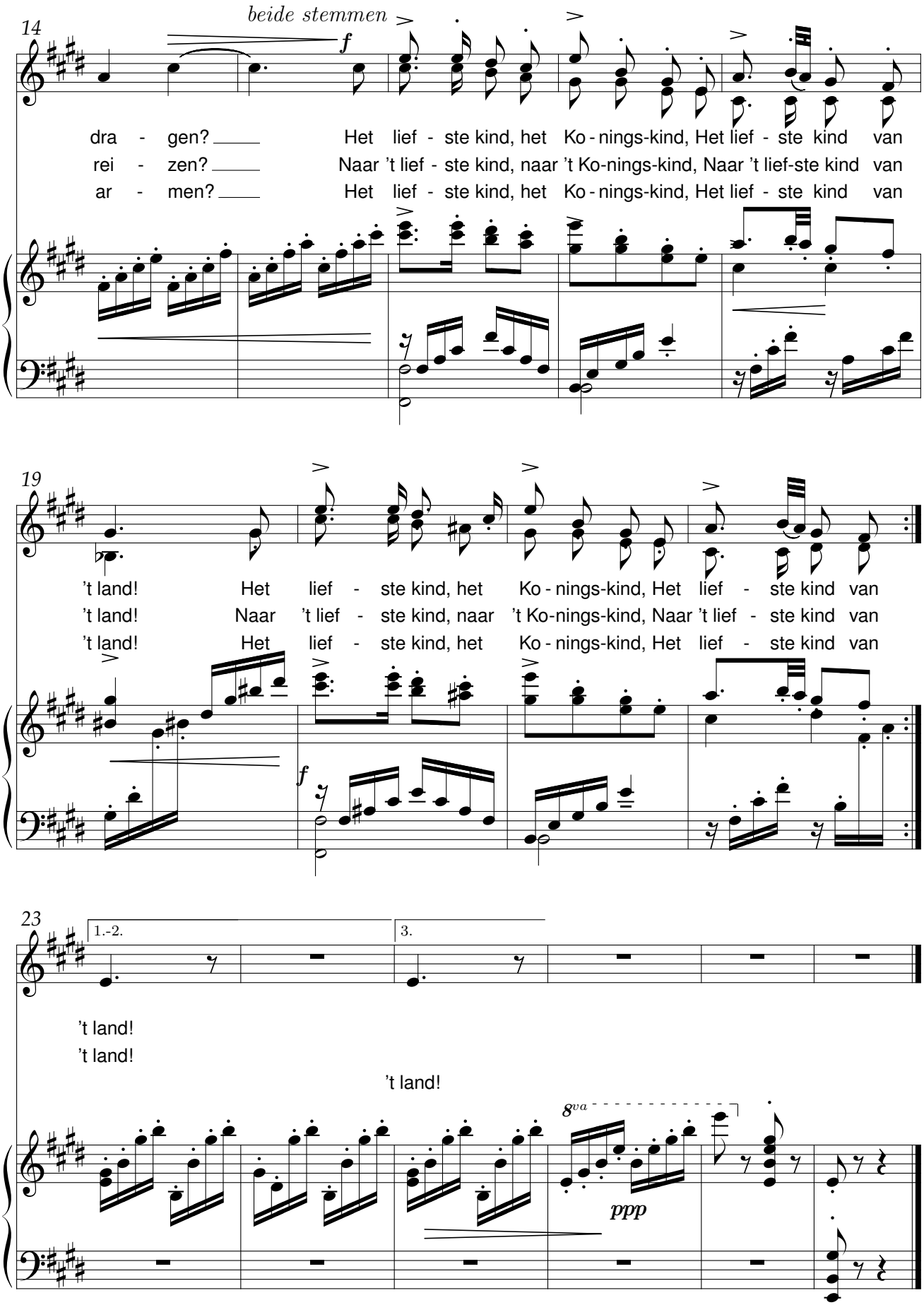
14
beide stemmen
f
dra - gen? Het lief - ste kind, het Ko - nings-kind, Het lief - ste kind van
rei - zen? Naar 't lief - ste kind, naar 't Ko-nings-kind, Naar 't lief-ste kind van
ar - men? Het lief - ste kind, het Ko - nings-kind, Het lief - ste kind van
19
't land! Het lief - ste kind, het Ko - nings-kind, Het lief - ste kind van
't land! Naar 't lief - ste kind, naar 't Ko-nings-kind, Naar 't lief - ste kind van
't land! Het lief - ste kind, het Ko - nings-kind, Het lief - ste kind van
f
23
1.-2.
3.
't land!
't land!
't land!
8va
ppp

Vaderlands gebed

René De Clercq (1877-1932) Emiel Hullebroeck (1878-1965)

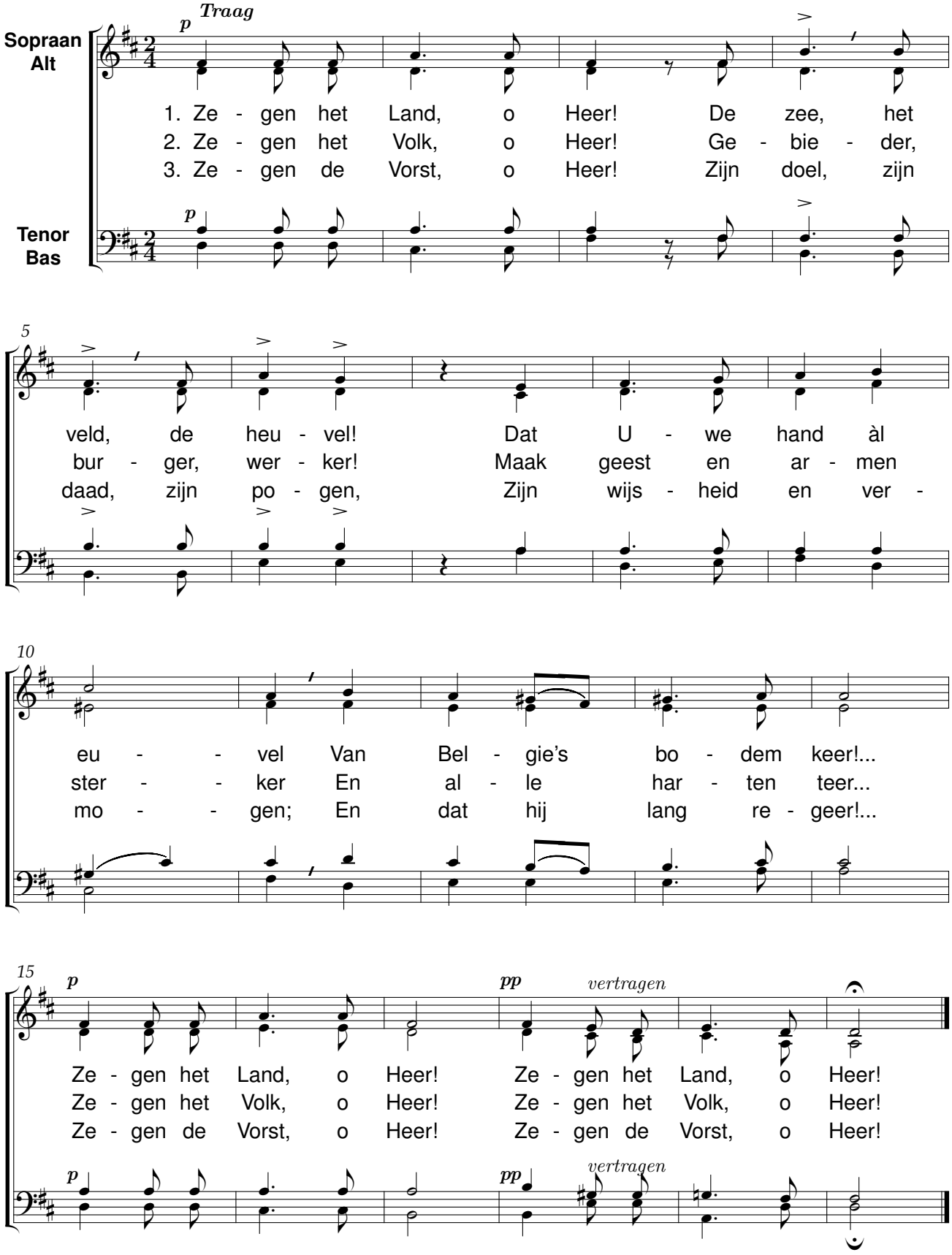

Lied van Pier de Mandenmaker

René De Clercq (1877-1932) W. P. H. Jansen (1914-196)

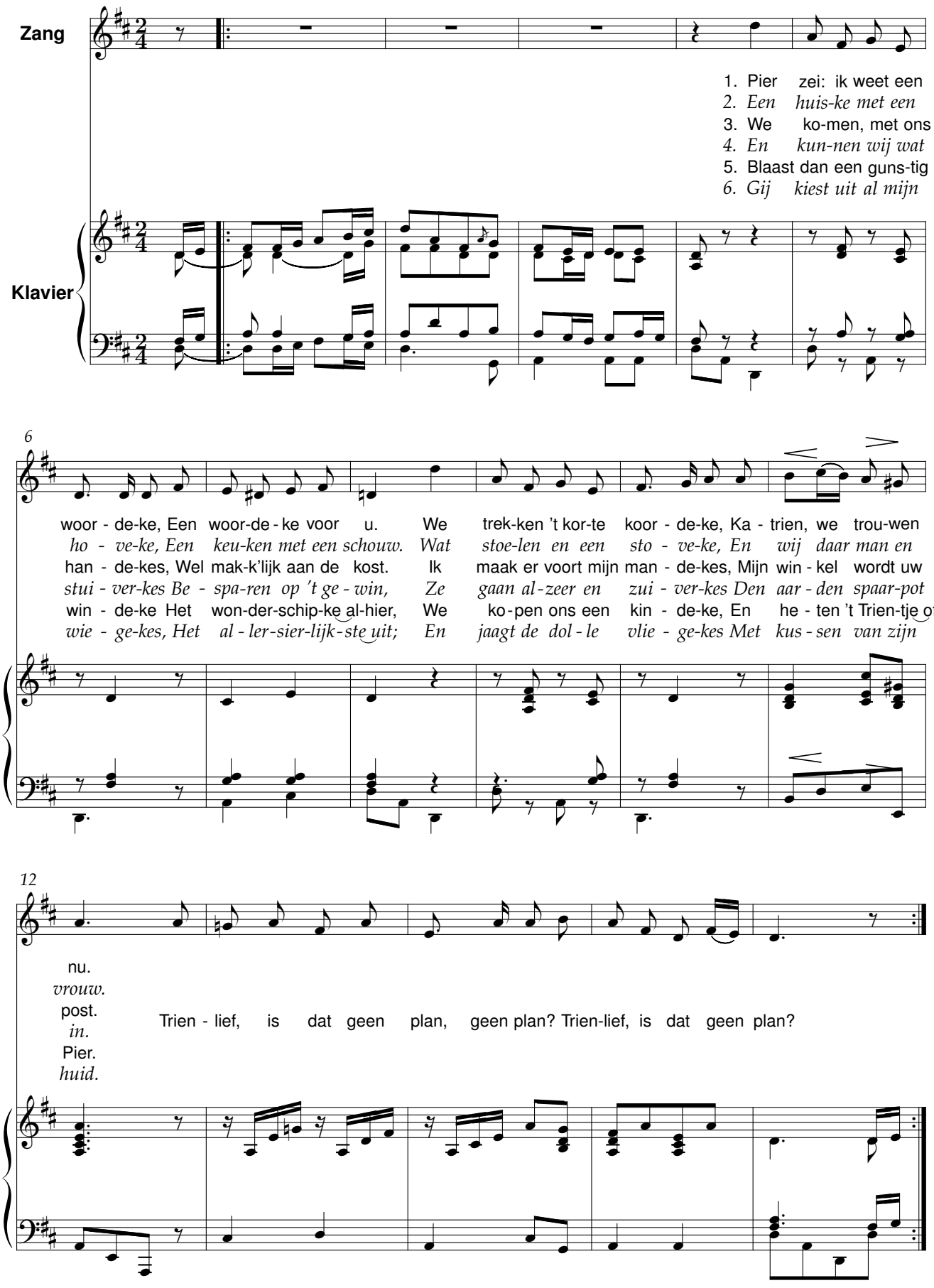

De Duitse Hoornen

René De Clercq (1877-1932) Jan Kappee

1. hoort gij de pij - - pers
2. Jan _ naar Jel - - le,
3. Heeft men daar-om ____ de
4. za-ten niet al - - tijd
5. gaan de pa - - ren

Vlot tempo, geaccentueerd

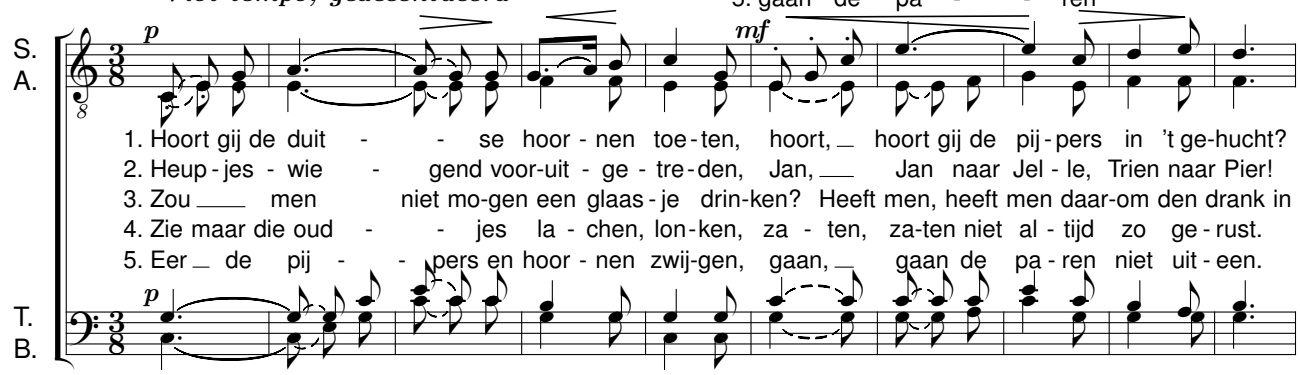

werpt nu de voe - ten
draait en zwaait ____ in
Heeft men daar-om ___ de
heb-ben ge-vrijd _____ en
moet maar dan - - sen

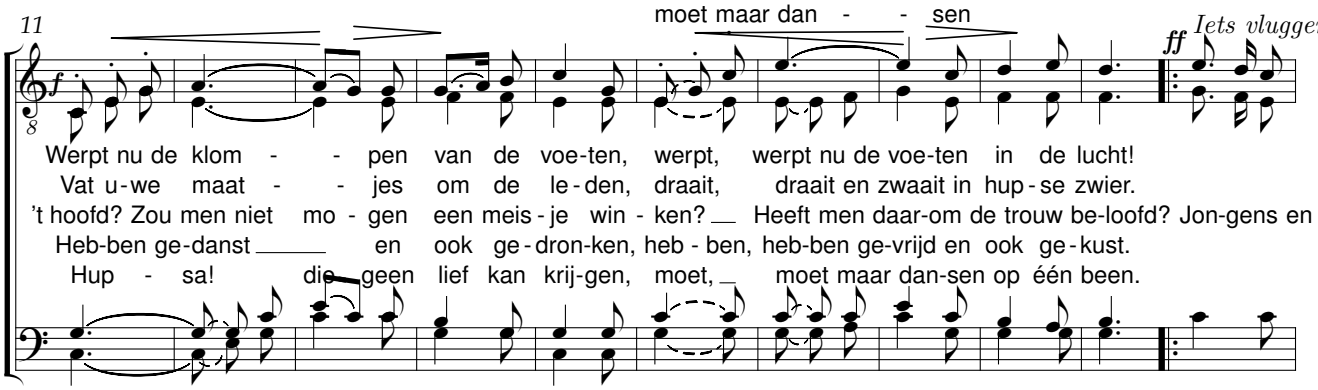

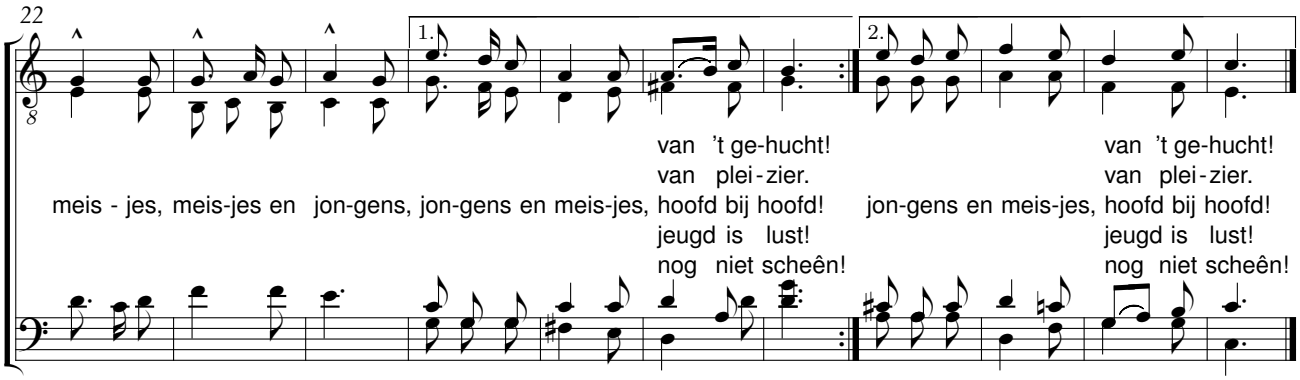

Avondlied

René De Clercq (1877-1932) Willem Kersters (1829-1998)

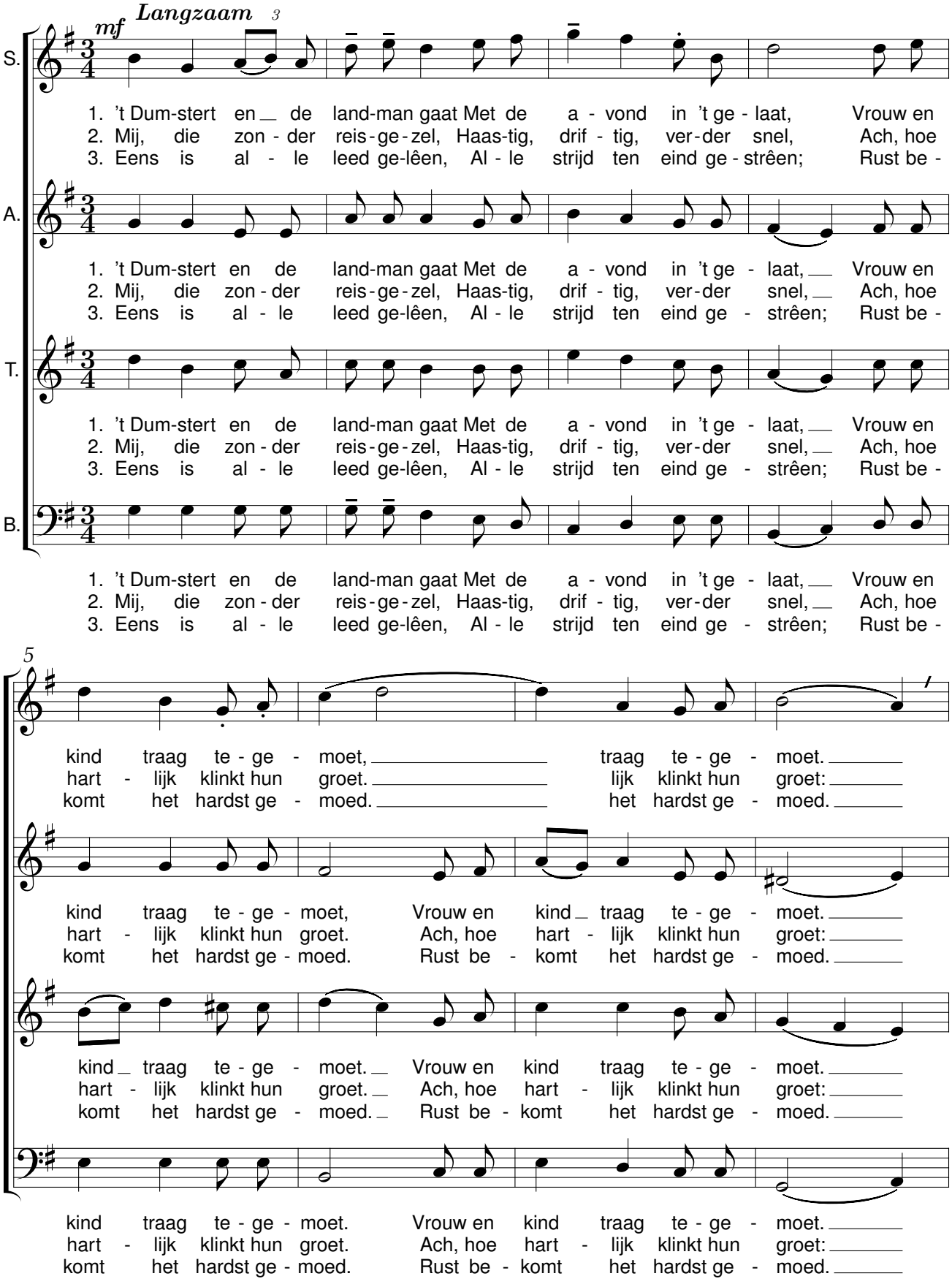

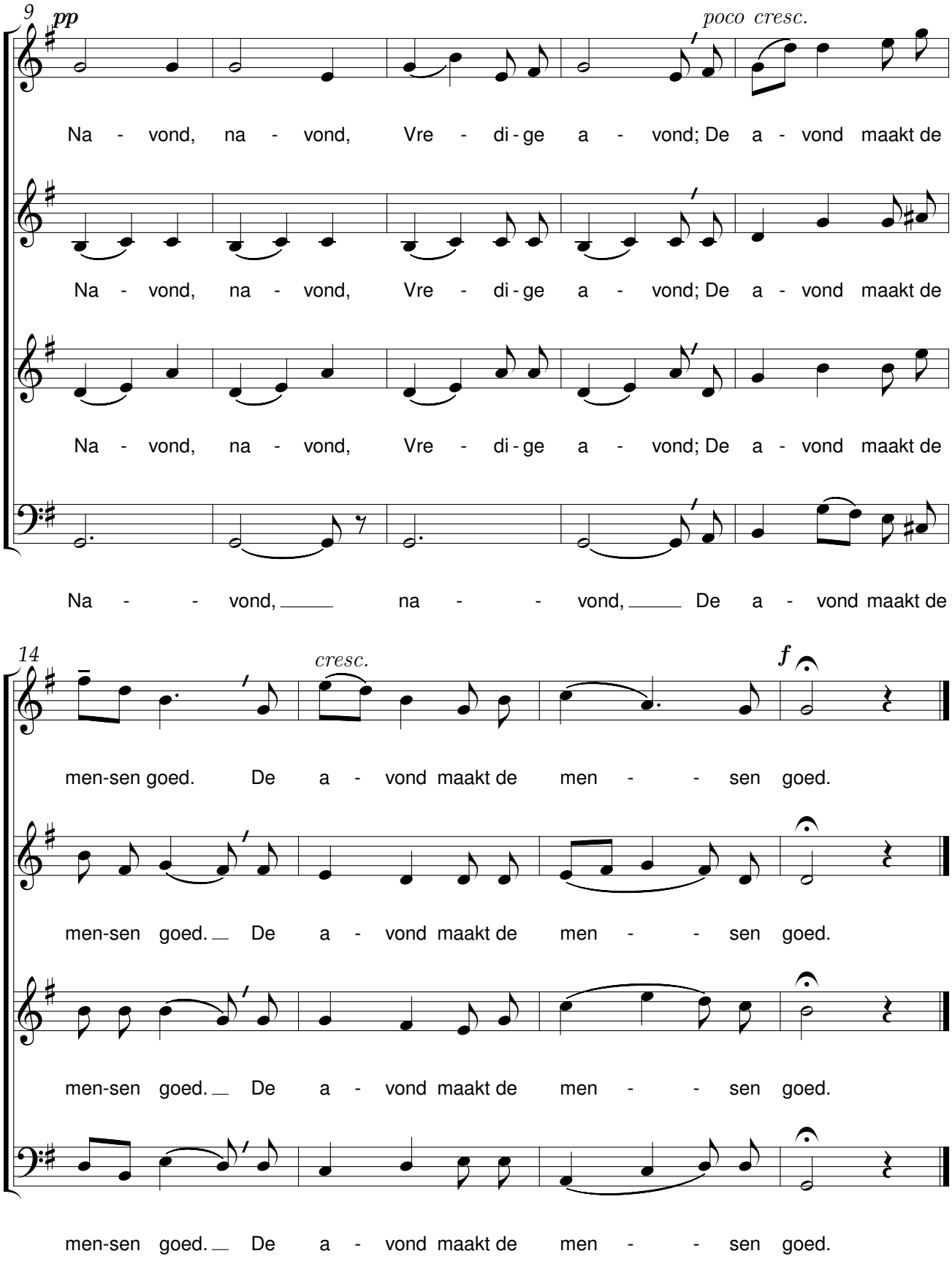
9
pp
poco cresc.
Na - vond, na - vond, Vre - di - ge a - vond; De a - vond maakt de
Na - vond, na - vond, Vre - di - ge a - vond; De a - vond maakt de
Na - vond, na - vond, Vre - di - ge a - vond; De a - vond maakt de
Na - - vond, na - - vond, De a - vond maakt de
14
cresc.
f
men-sen goed. De a - vond maakt de men - - sen goed.
men-sen goed. De a - vond maakt de men - - sen goed.
men-sen goed. De a - vond maakt de men - - sen goed.
men-sen goed. De a - vond maakt de men - - sen goed.

Mijn kleen kleen dochterke

René De Clercq (1877-1932) R. Keuning

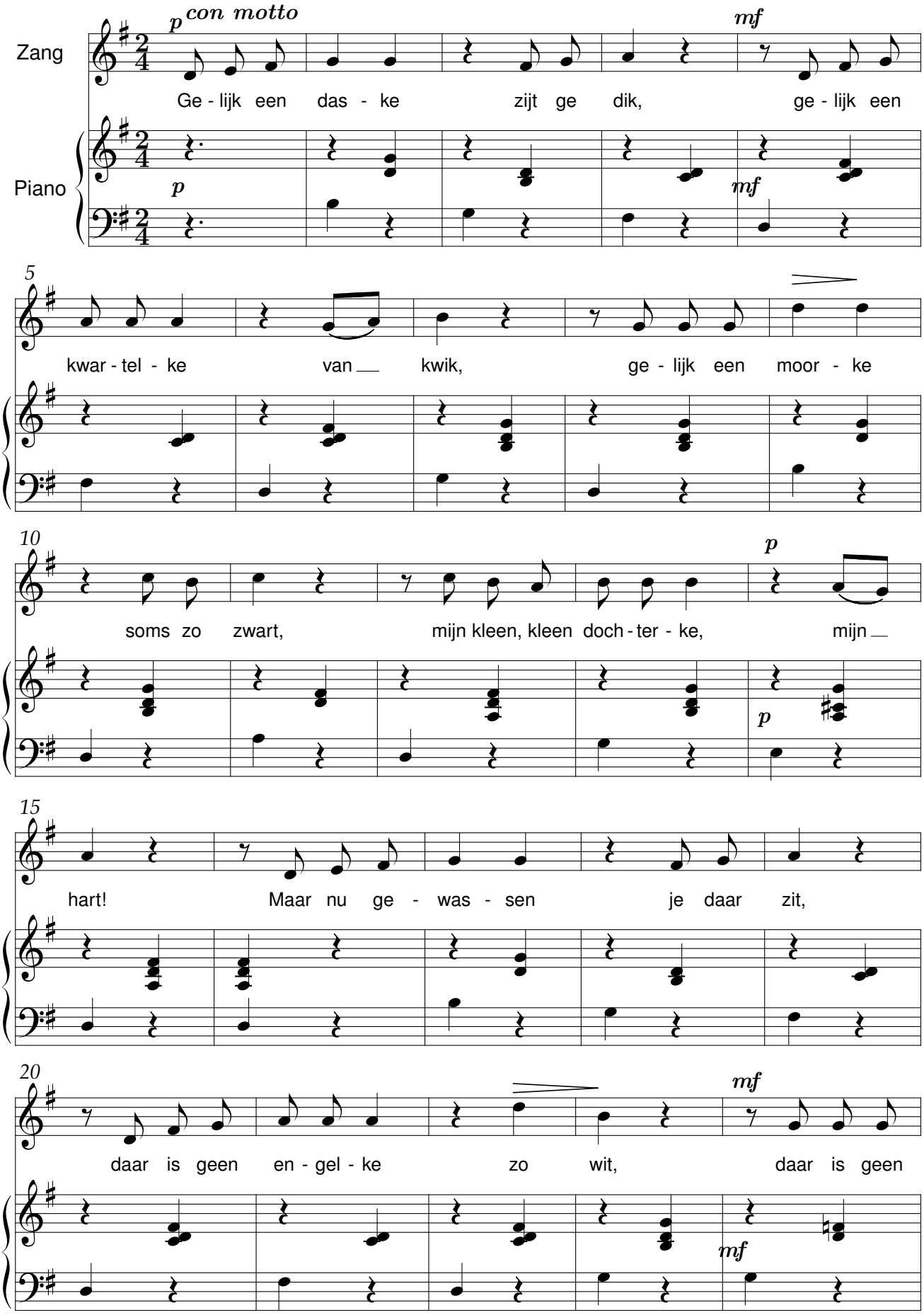

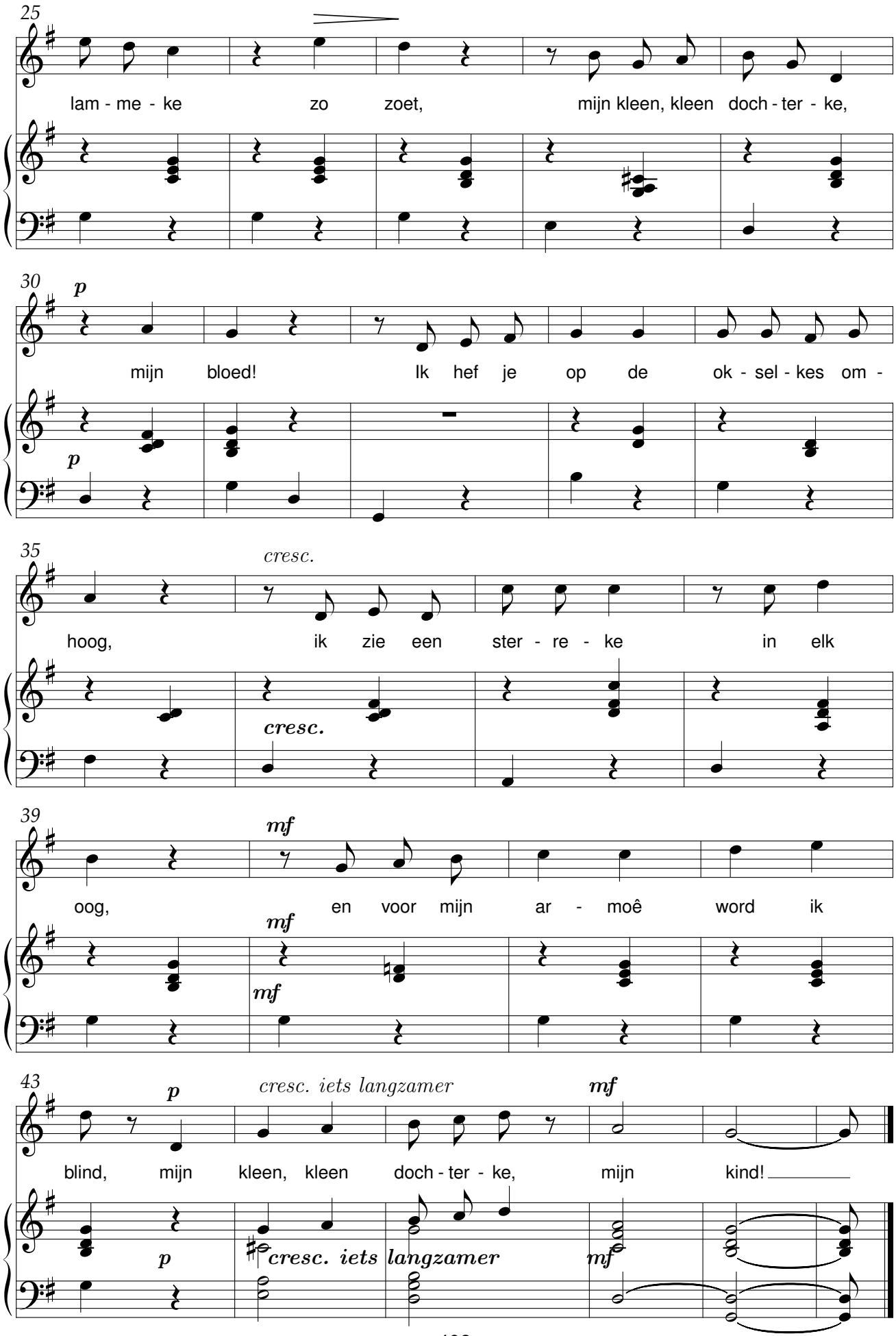
25
lam - me - ke zo zoet, mijn kleen, kleen doch - ter - ke,
30
p
mijn bloed! Ik hef je op de ok - sel - kes om -
p
35
cresc.
hoog, ik zie een ster - re - ke in elk
cresc.
39
mf
oog, en voor mijn ar - moê word ik
mf
mf
43
p
cresc. iets langzamer
mf
blind, mijn kleen, kleen doch - ter - ke, mijn kind!
p
cresc. iets langzamer
mf

Mijn kleen kleen dochterke

René De Clercq (1877-1932) Julien Keymolen

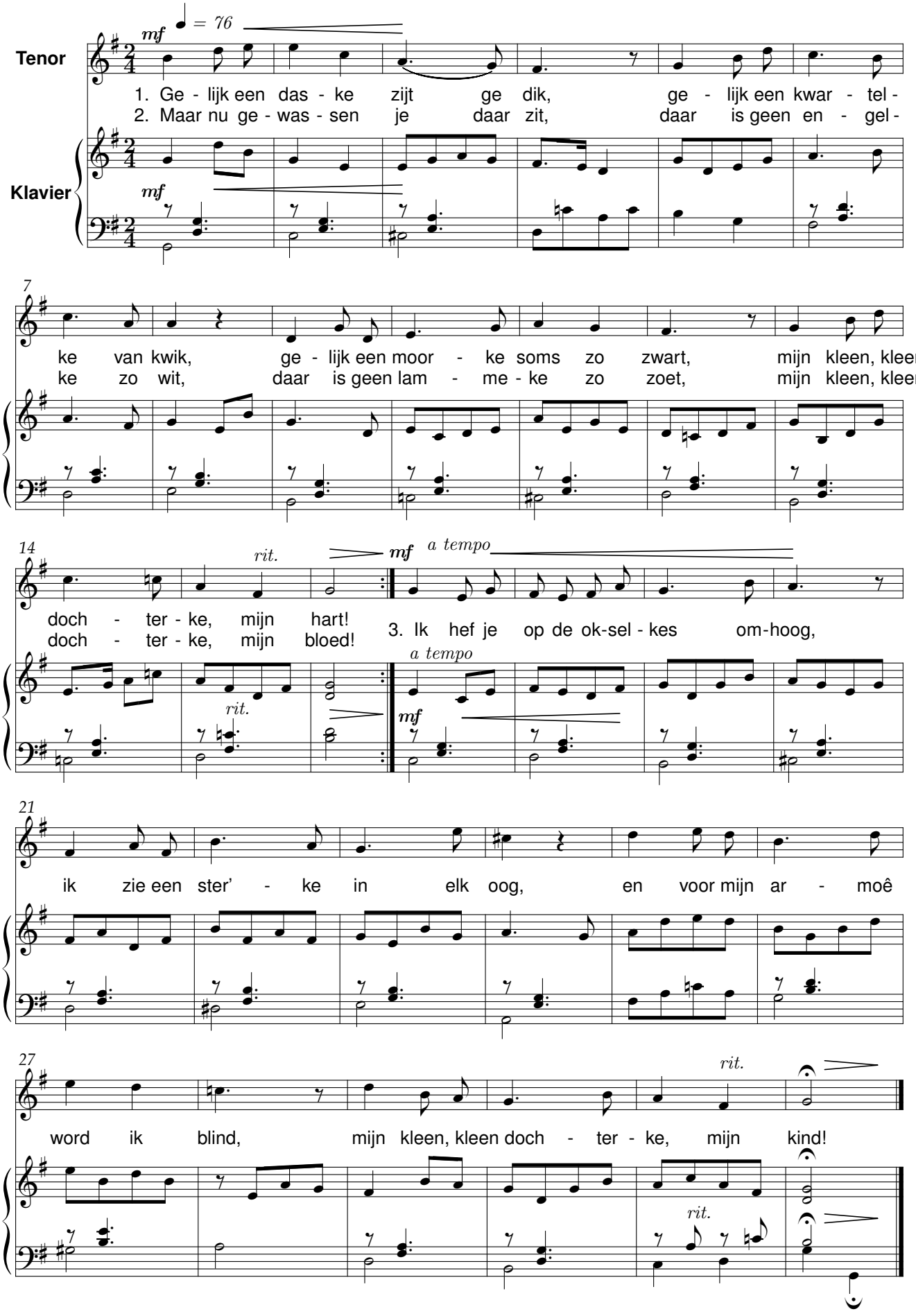

Het vlas staat in de blom

René De Clercq (1877-1932) Julien Keymolen

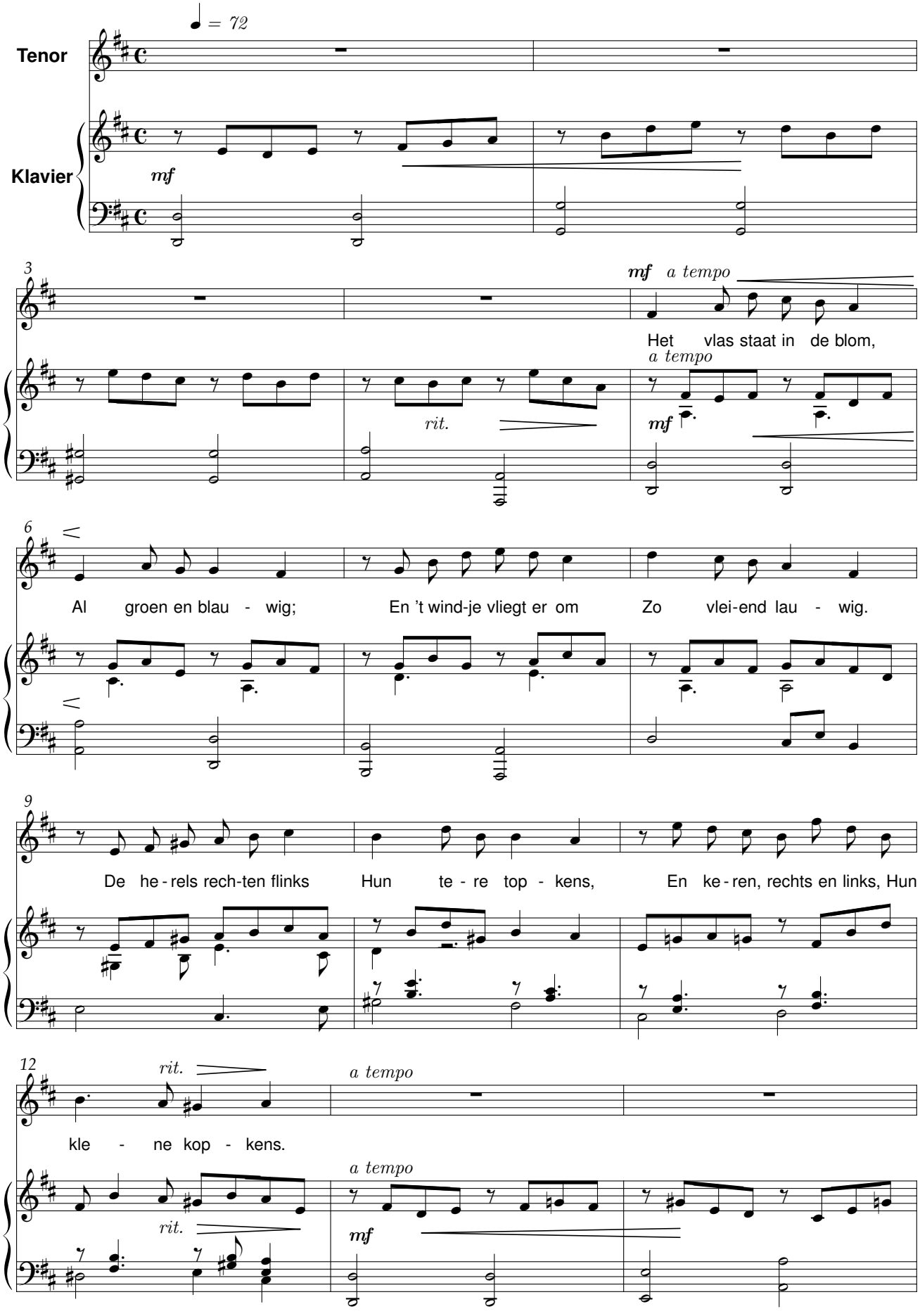

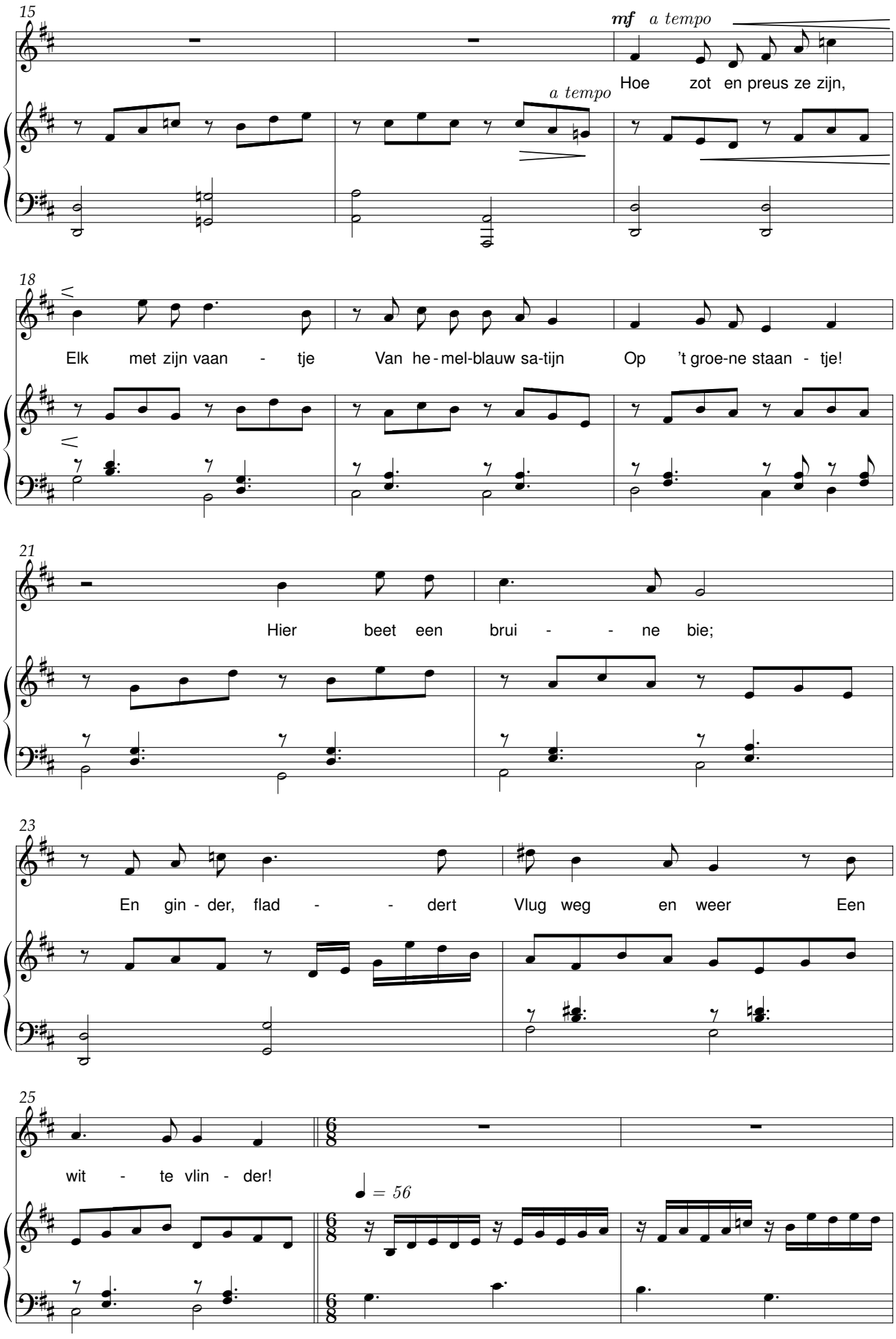
15
mf a tempo
Hoe zot en preus ze zijn,
a tempo
18
Elk met zijn vaan - tje Van he - mel-blauw sa-tijn Op 't groe-ne staan - tje!
21
Hier beet een brui - - ne bie;
23
En gin - der, flad - - dert Vlug weg en weer Een
25
wit - te vlin - der!
♩ = 56

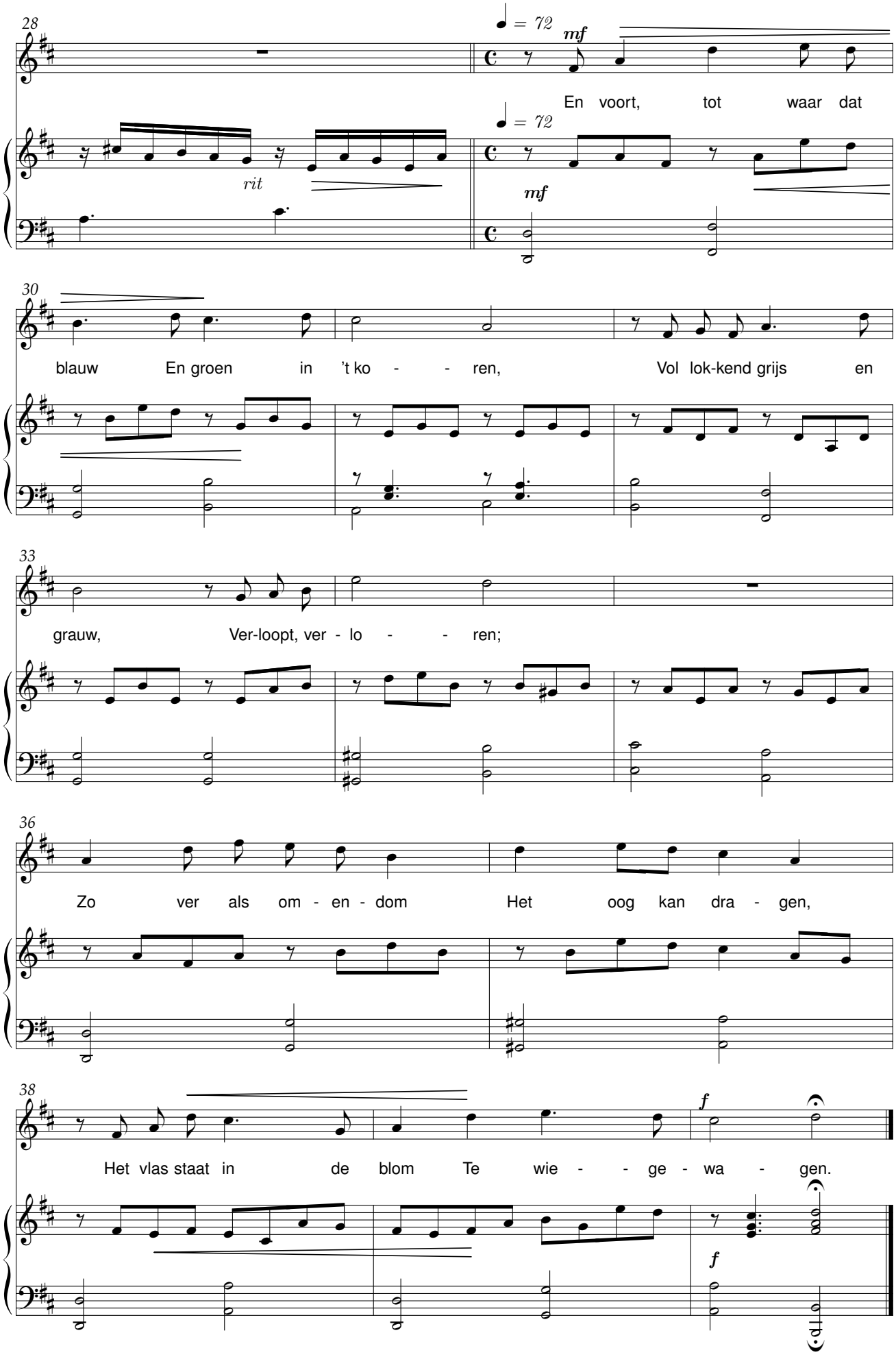
28
♩ = 72
mf
En voort, tot waar dat
rit
30
blauw En groen in 't ko - - ren, Vol lok-kend grijs en
33
grauw, Ver-loopt, ver - lo - - ren;
36
Zo ver als om - en - dom Het oog kan dra - gen,
38
f
Het vlas staat in de blom Te wie - - ge - wa - gen.
f

Ik ben van de buiten

René De Clercq (1877-1932) Julien Keymolen

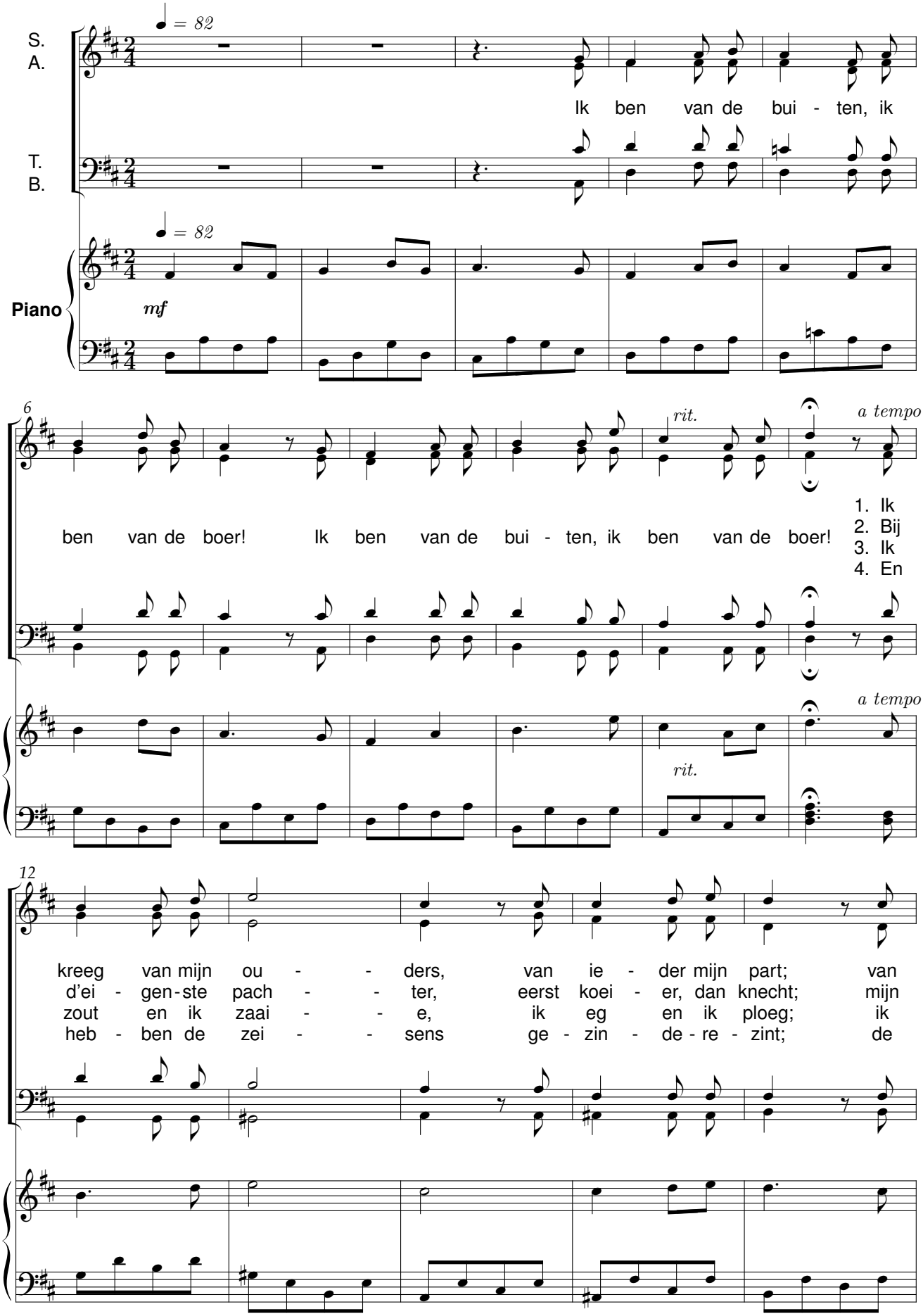

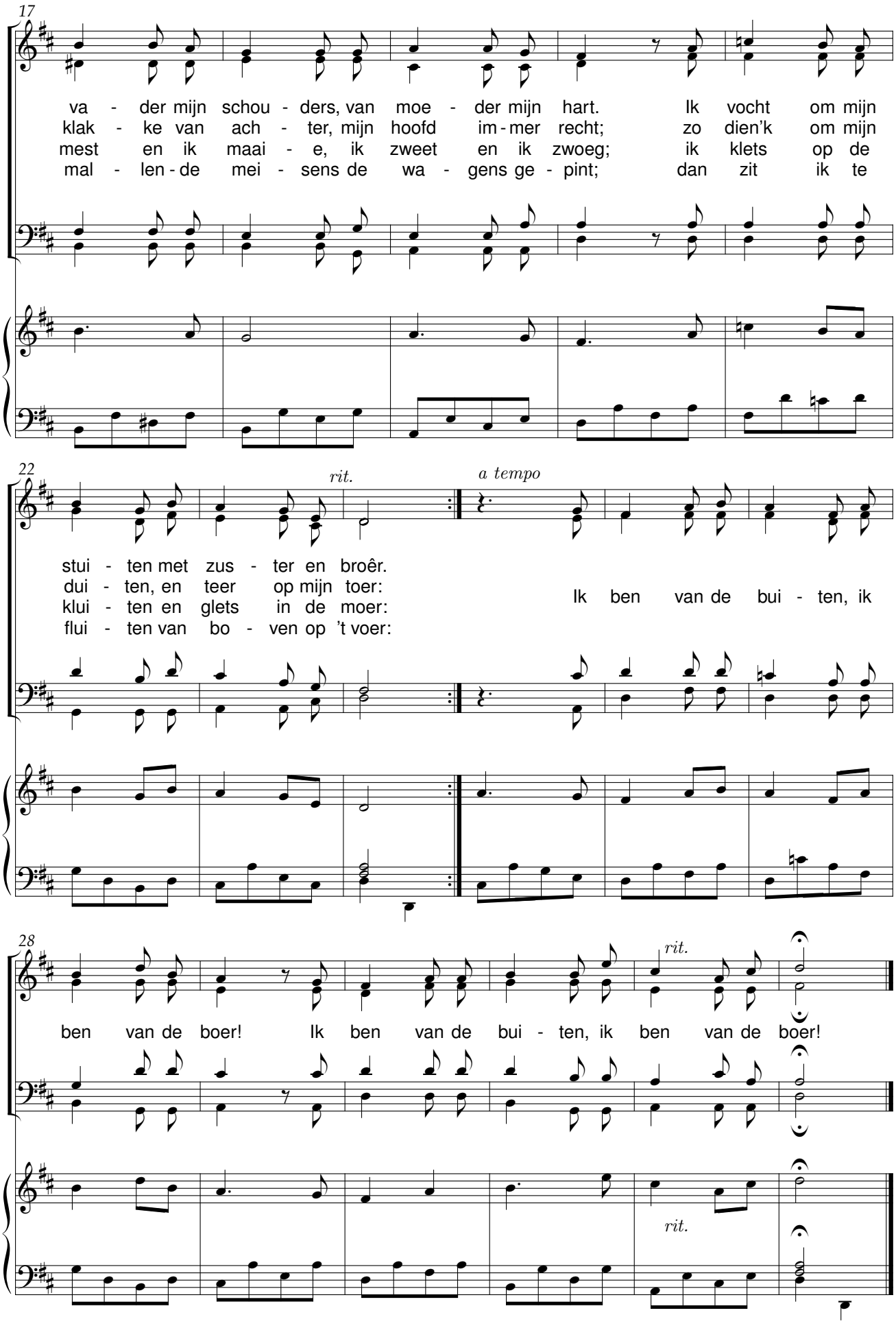
17
va - der mijn schou - ders, van moe - der mijn hart. Ik vocht om mijn
klak - ke van ach - ter, mijn hoofd im - mer recht; zo dien'k om mijn
mest en ik maai - e, ik zweet en ik zwoeg; ik klets op de
mal - len - de mei - sens de wa - gens ge - pint; dan zit ik te
22
rit.
a tempo
stui - ten met zus - ter en broêr.
dui - ten, en teer op mijn toer:
klui - ten en glets in de moer:
flui - ten van bo - ven op 't voer:
Ik ben van de bui - ten, ik
28
rit.
ben van de boer! Ik ben van de bui - ten, ik ben van de boer!
rit.

Hemelhuis

René De Clercq (1877-1932) Julien Keymolen

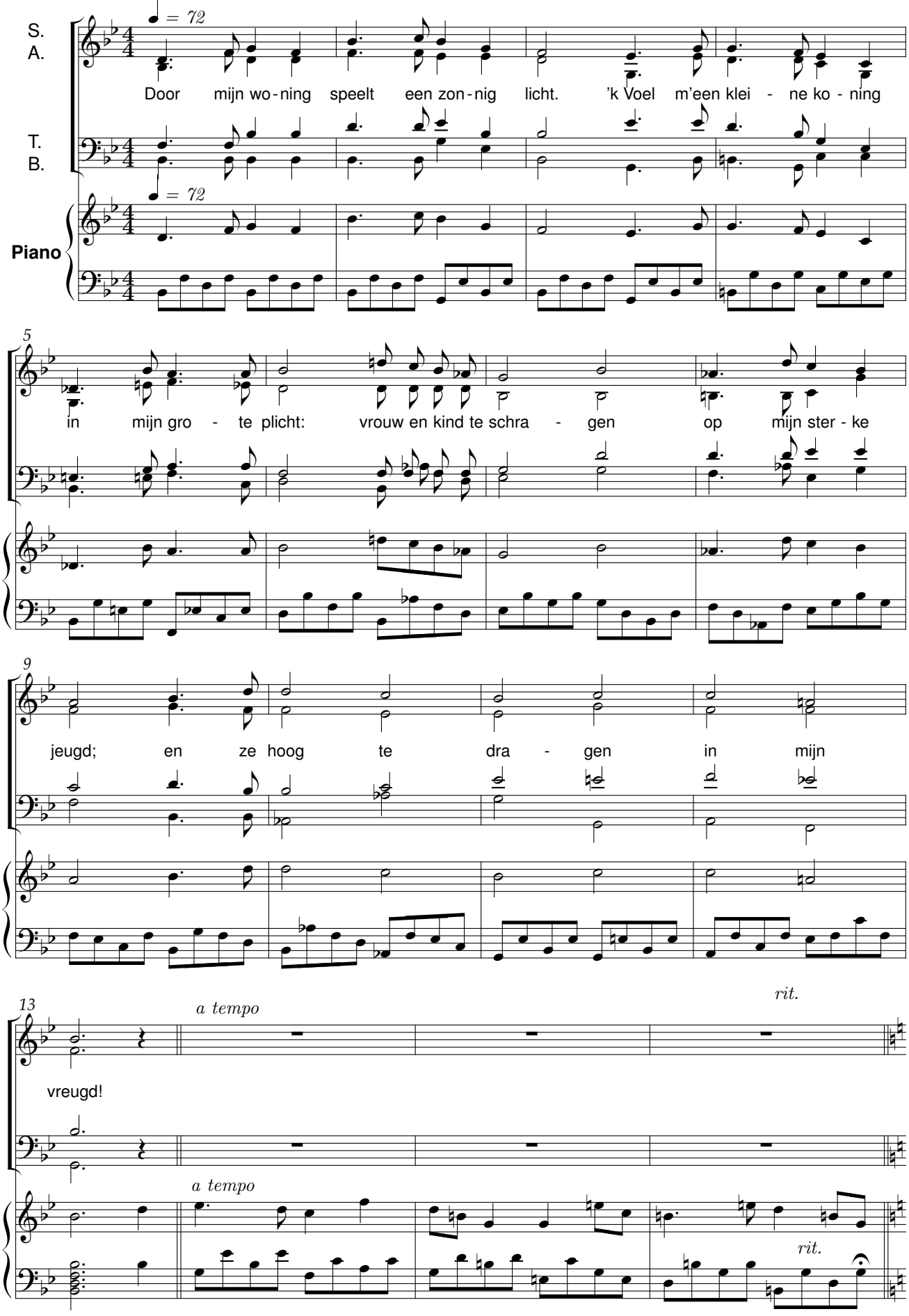

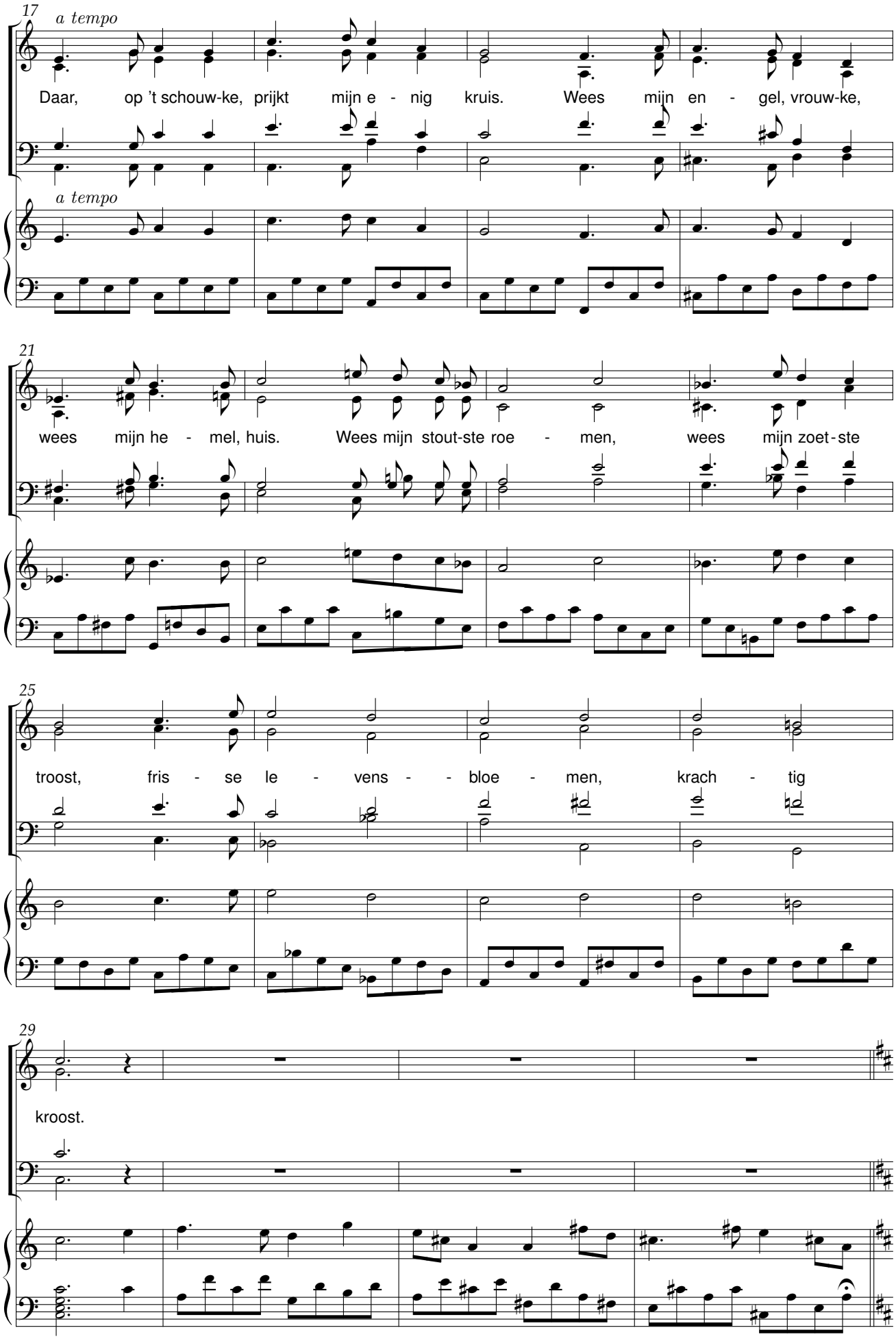
17
a tempo
Daar, op 't schouw-ke, prijkt mijn e - nig kruis. Wees mijn en - gel, vrouw-ke,
a tempo
21
wees mijn he - mel, huis. Wees mijn stout-ste roe - men, wees mijn zoet-ste
25
troost, fris - se le - vens - - bloe - men, krach - tig
29
kroost.

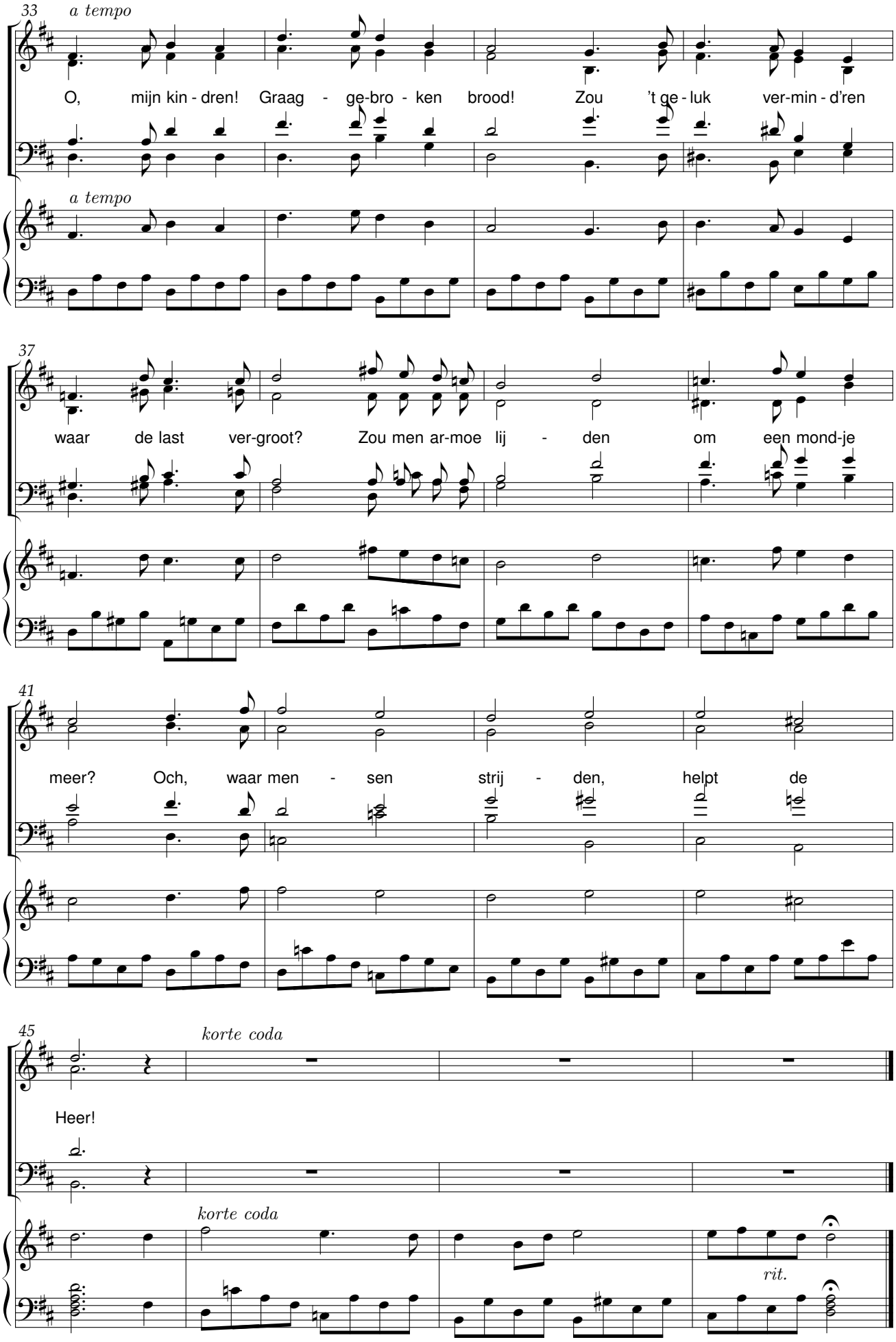
33
a tempo
O, mijn kin - dren! Graag - ge-bro - ken brood! Zou 't ge - luk ver-min - d'ren
a tempo
37
waar de last ver-groot? Zou men ar-moe lij - den om een mond-je
41
meer? Och, waar men - sen strij - den, helpt de
45
korte coda
Heer!
korte coda
rit.

Teer liedeke

René De Clercq (1877-1932) Harold Charles King (1895-1985)

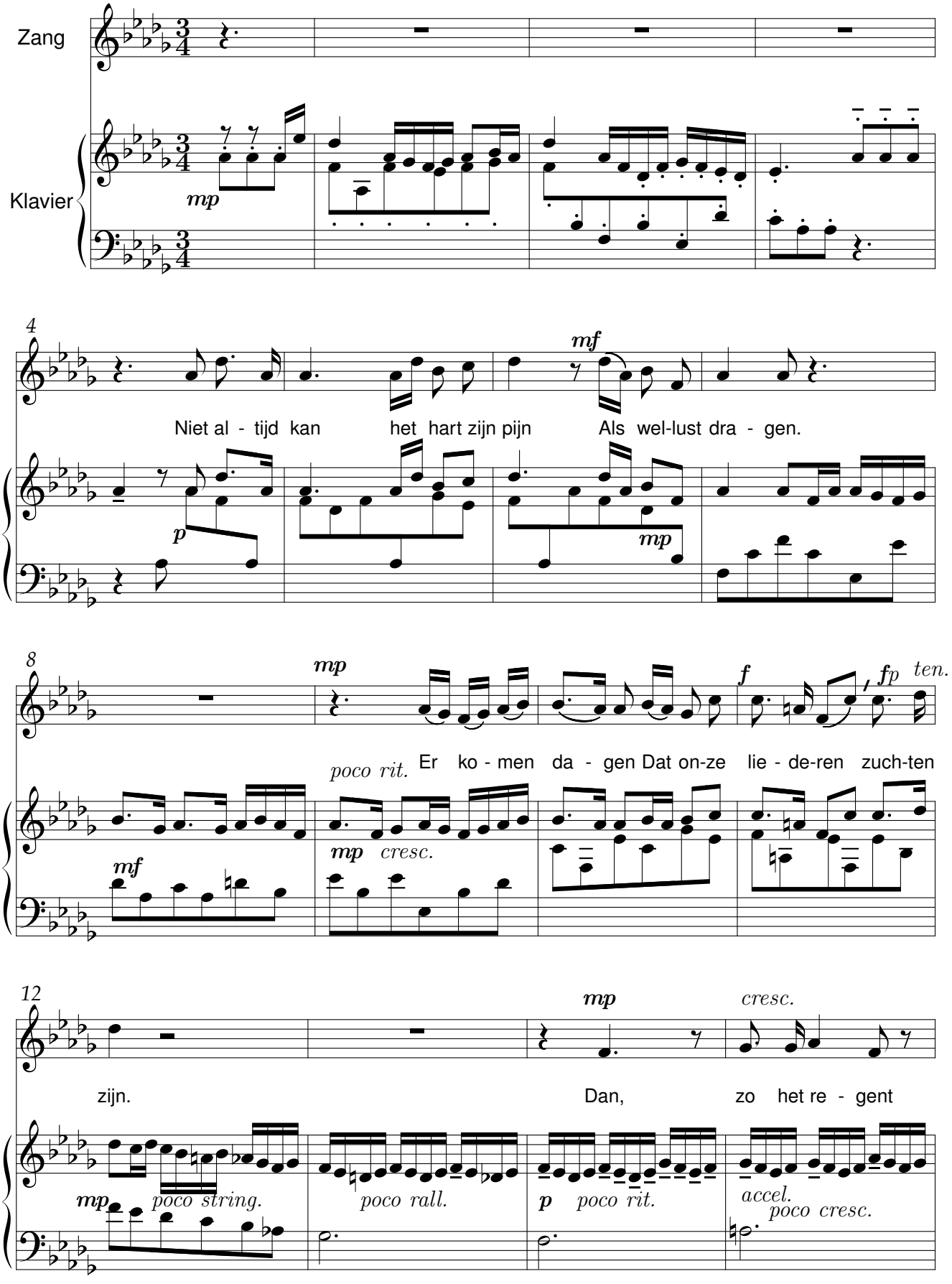

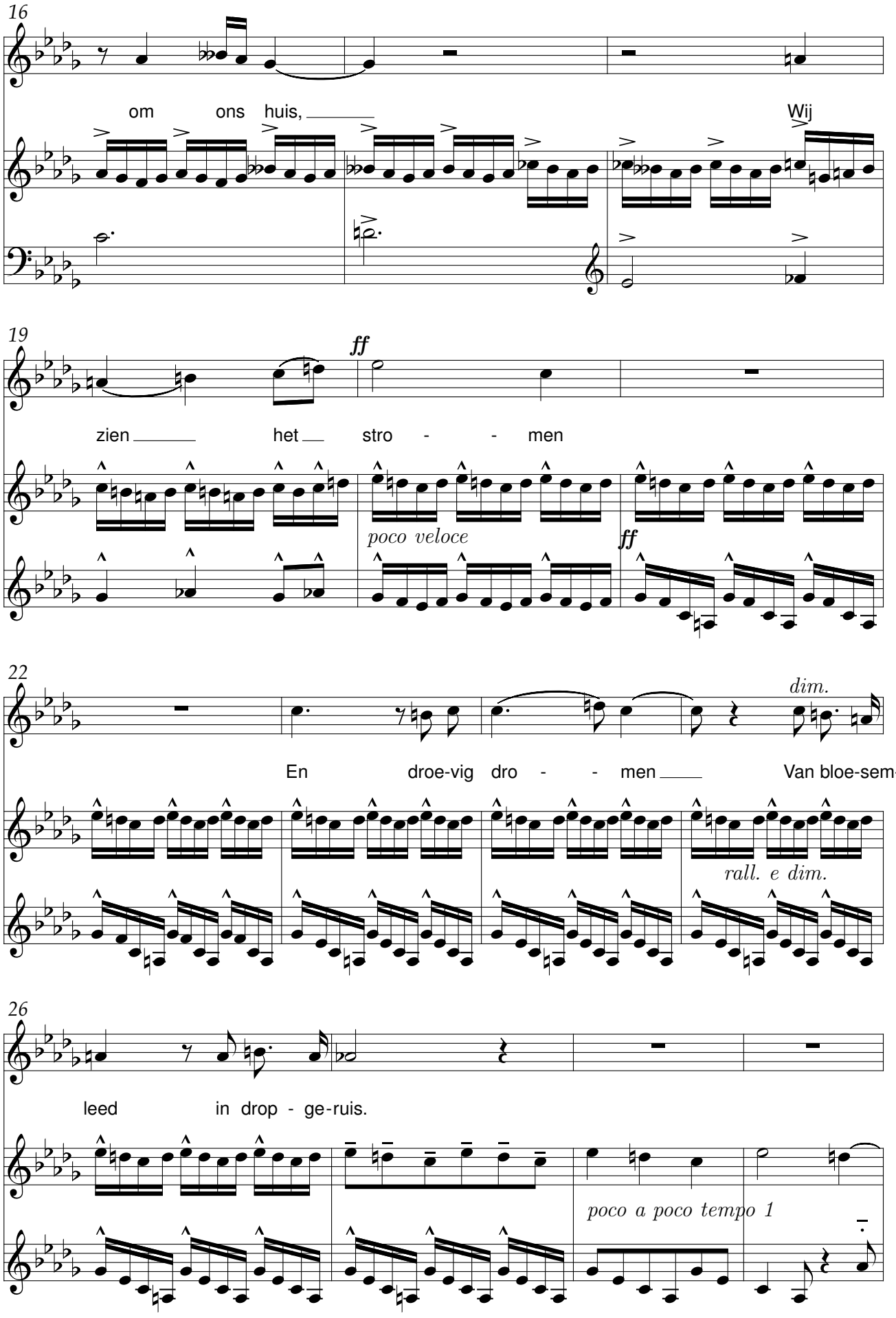
16
om ons huis,
Wij
19
ff
zien het stro - - men
poco veloce
ff
22
dim.
En droe-vig dro - - men
Van bloe-sem-
rall. e dim.
26
leed in drop - ge-ruis.
poco a poco tempo 1

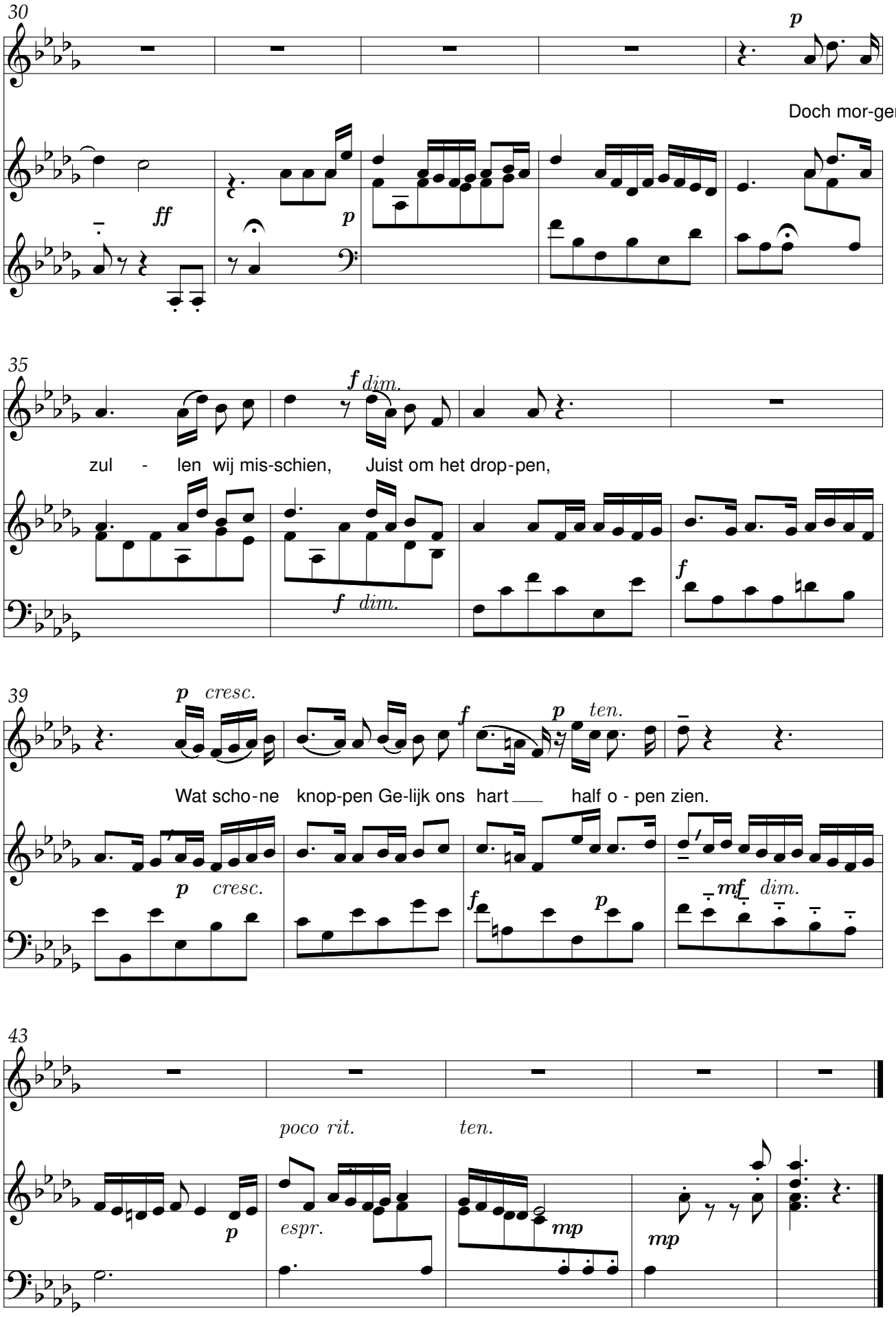
30
p
Doch mor-gen
ff
p
35
f dim.
zul - len wij mis-schien, Juist om het drop-pen,
f dim.
f
39
p cresc.
f
p ten.
Wat scho-ne knop-pen Ge-lijk ons hart half o - pen zien.
p cresc.
f
p
mf dim.
43
poco rit.
ten.
p
espr.
mp
mp

Bierkens plaats

René De Clercq (1877-1932) Leo Kok (1893-1982)

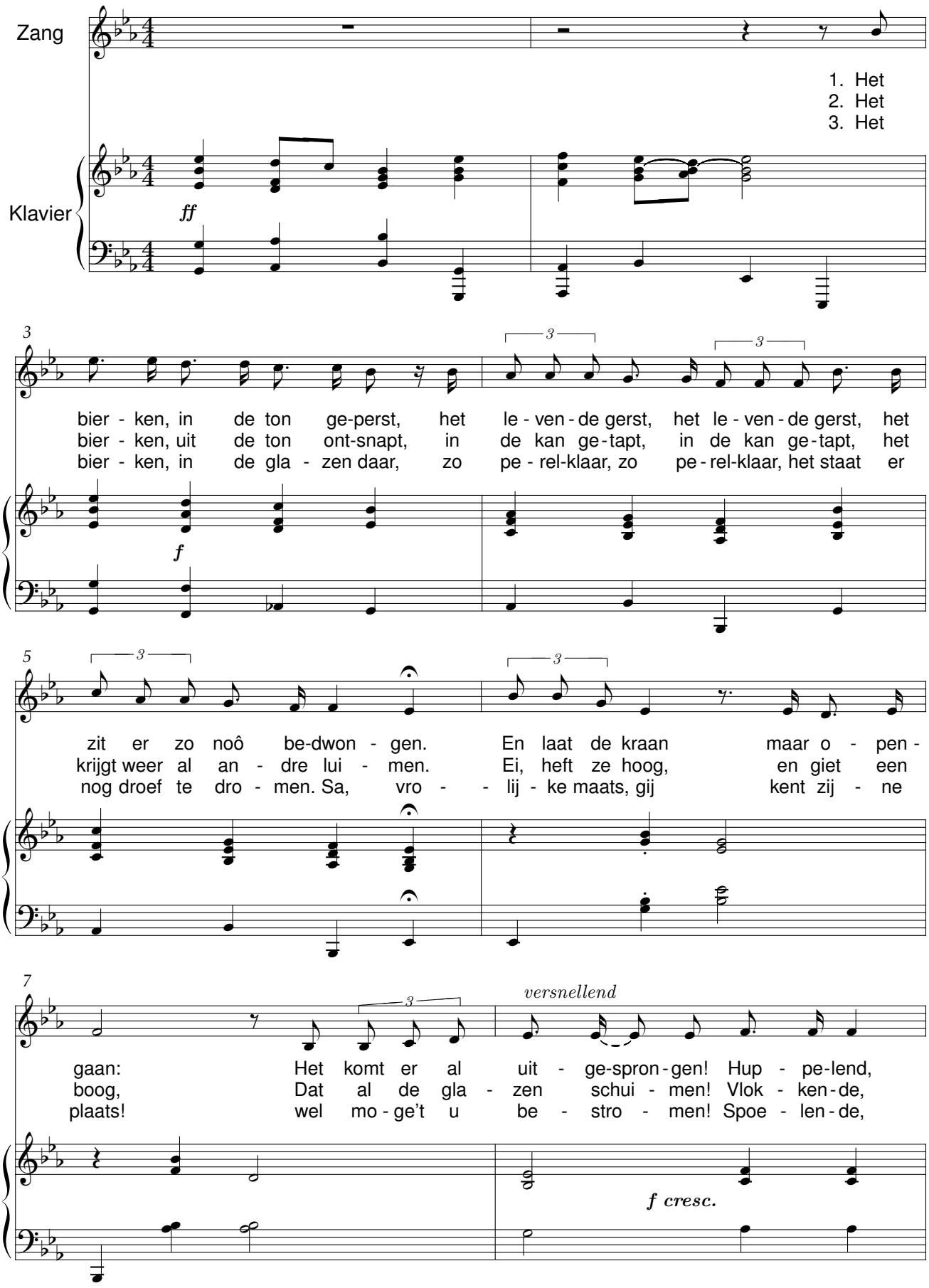

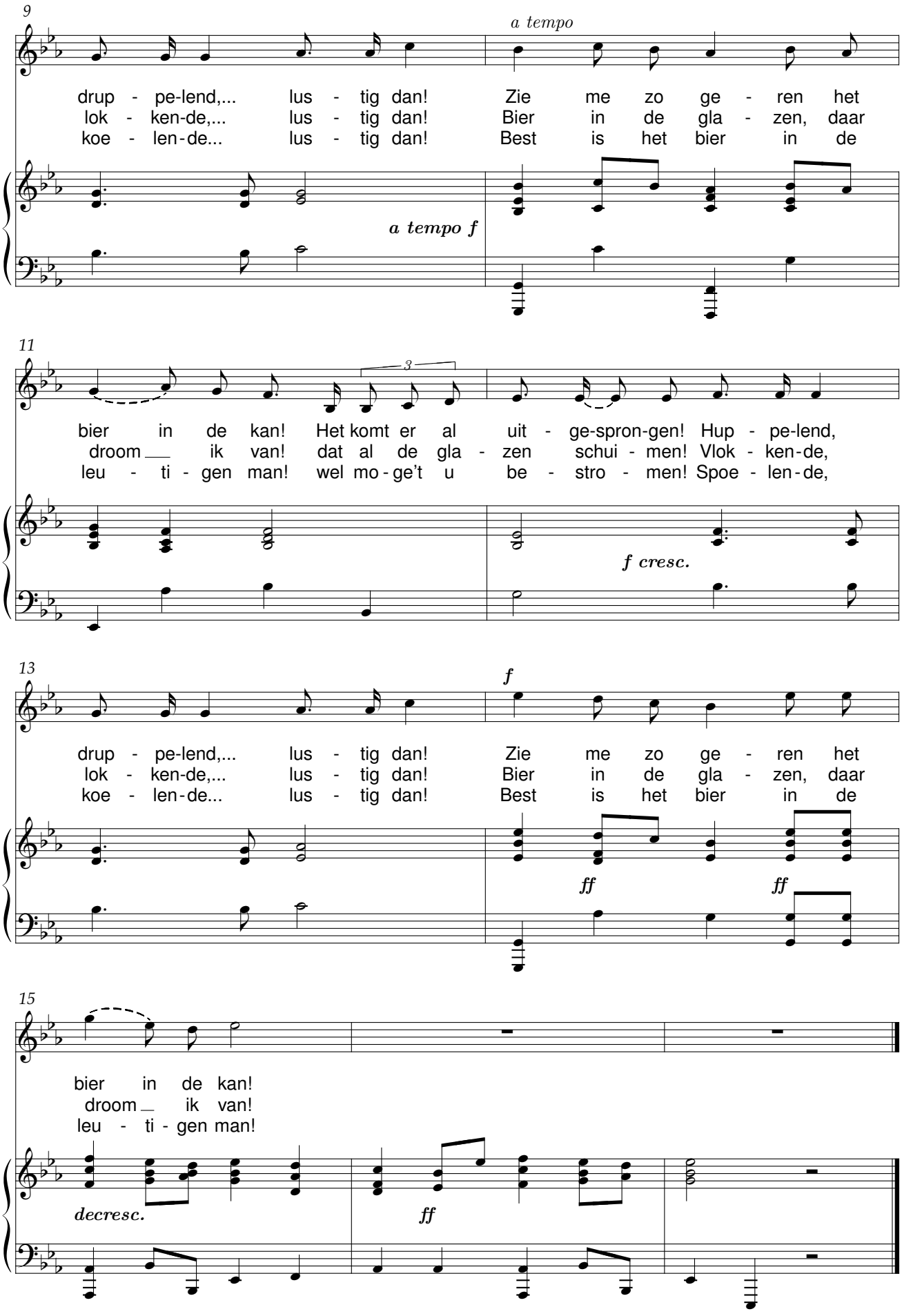
9
a tempo
drup - pe-lend,... lus - tig dan! Zie me zo ge - ren het
lok - ken-de,... lus - tig dan! Bier in de gla - zen, daar
koe - len-de... lus - tig dan! Best is het bier in de
a tempo f
11
3
bier in de kan! Het komt er al uit - ge-spron-gen! Hup - pe-lend,
droom ik van! dat al de gla - zen schui - men! Vlok - ken-de,
leu - ti - gen man! wel mo-ge't u be - stro - men! Spoe - len-de,
f cresc.
13
f
drup - pe-lend,... lus - tig dan! Zie me zo ge - ren het
lok - ken-de,... lus - tig dan! Bier in de gla - zen, daar
koe - len-de... lus - tig dan! Best is het bier in de
ff
ff
15
bier in de kan!
droom ik van!
leu - ti - gen man!
decresc.
ff

Op de weefstoel

René De Clercq (1877-1932) W. F. Kools

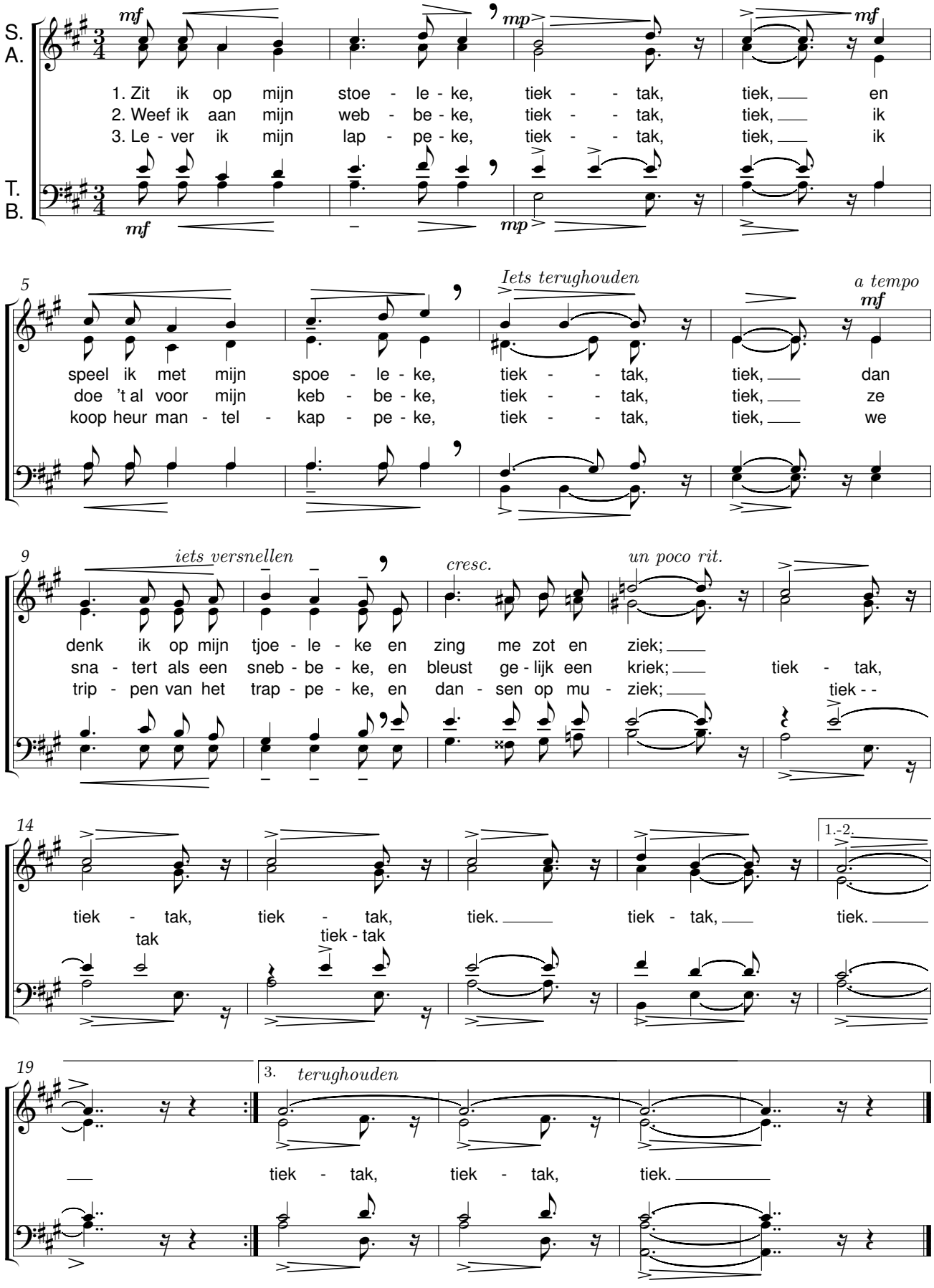

Als ’t bruine veld

René De Clercq (1877-1932) Olivier Koop (1885-1967)

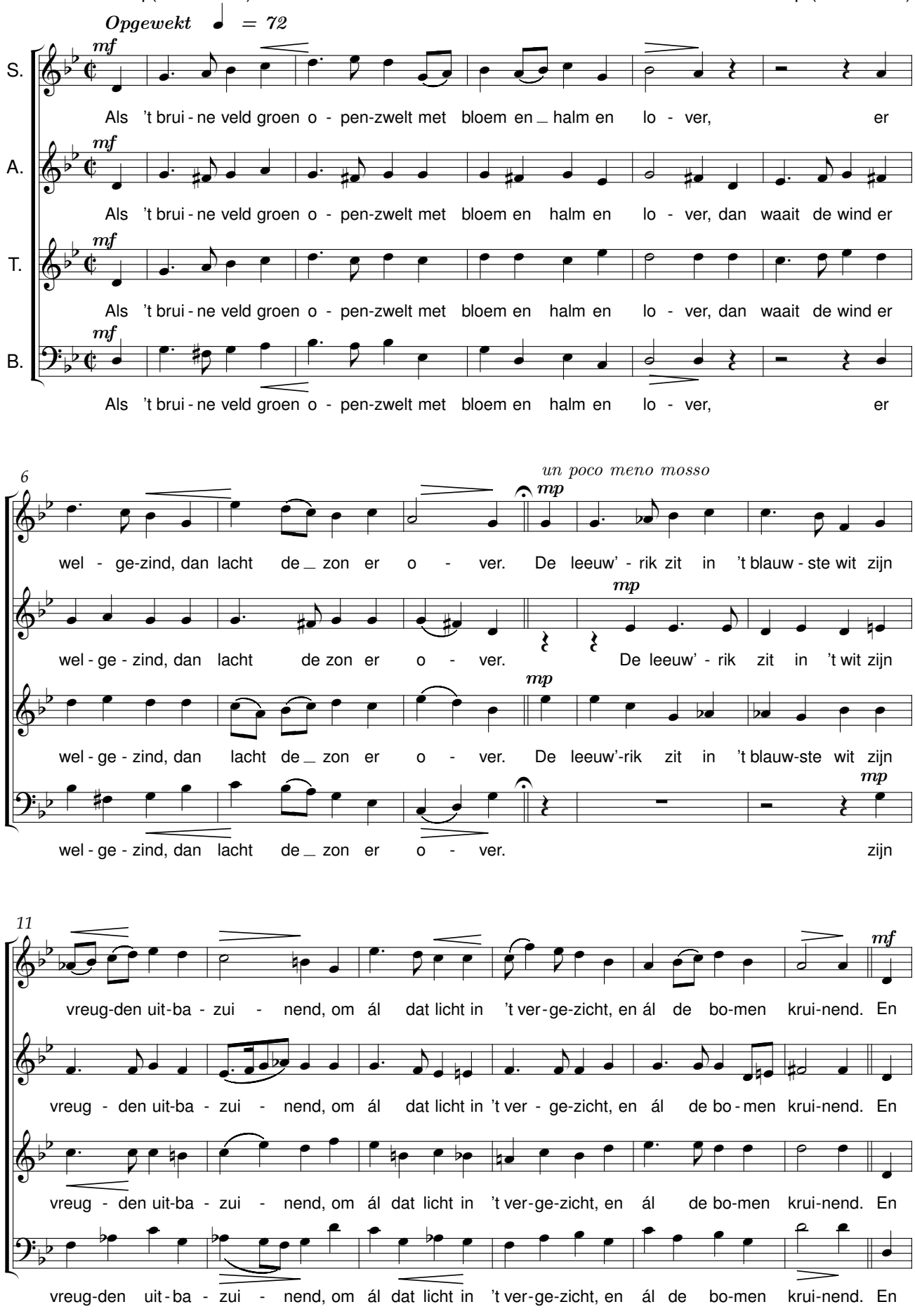

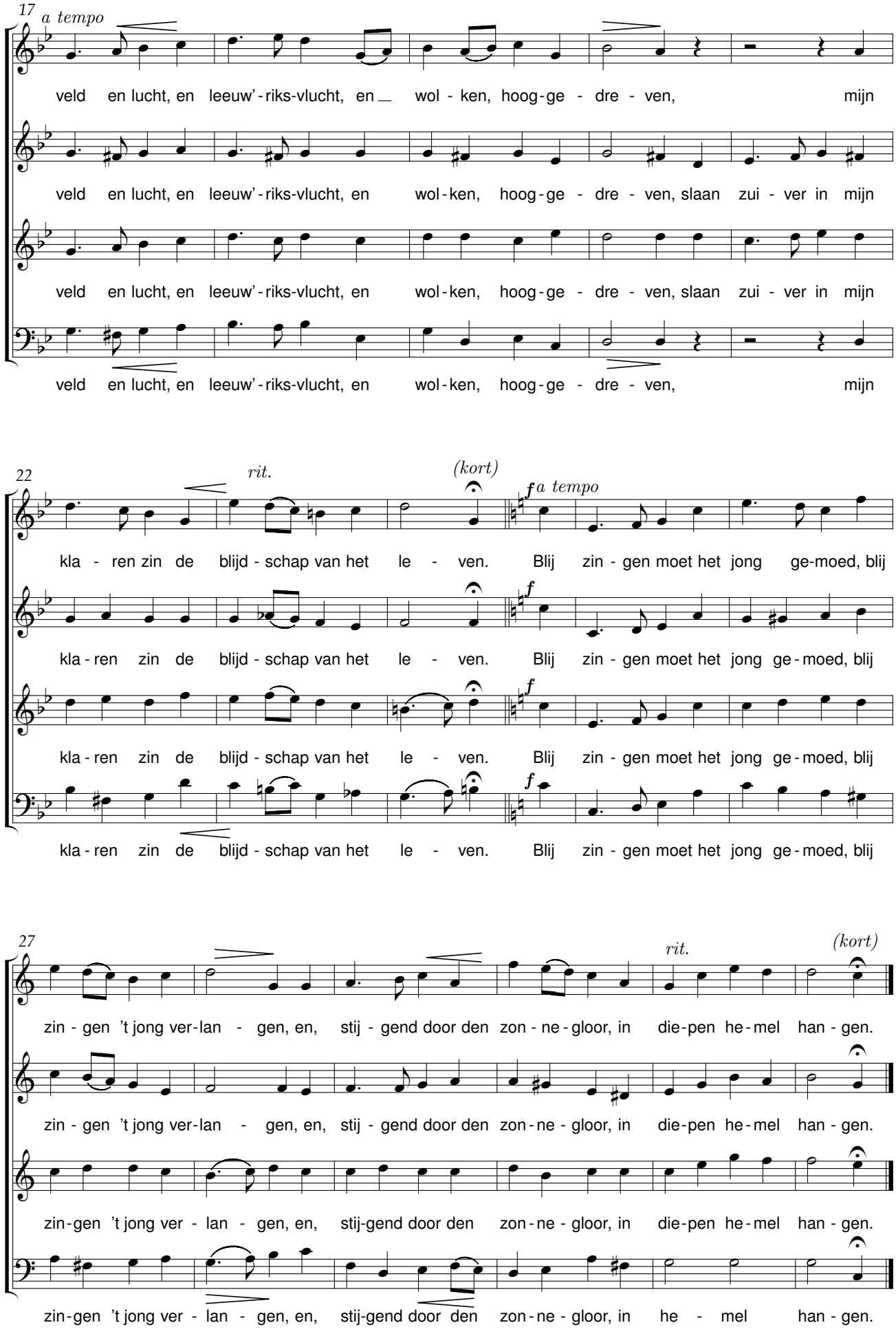
17
a tempo
veld en lucht, en leeuw'-riks-vlucht, en wol-ken, hoog-ge-dre-ven, mijn
veld en lucht, en leeuw'-riks-vlucht, en wol-ken, hoog-ge-dre-ven, slaan zui-ver in mijn
veld en lucht, en leeuw'-riks-vlucht, en wol-ken, hoog-ge-dre-ven, slaan zui-ver in mijn
veld en lucht, en leeuw'-riks-vlucht, en wol-ken, hoog-ge-dre-ven, mijn
22
rit.
(kort)
f a tempo
kla-ren zin de blijd-schap van het le-ven. Blij zin-gen moet het jong ge-moed, blij
kla-ren zin de blijd-schap van het le-ven. Blij zin-gen moet het jong ge-moed, blij
kla-ren zin de blijd-schap van het le-ven. Blij zin-gen moet het jong ge-moed, blij
kla-ren zin de blijd-schap van het le-ven. Blij zin-gen moet het jong ge-moed, blij
27
rit.
(kort)
zin-gen 't jong ver-lan-gen, en, stij-gend door den zon-ne-gloor, in die-pen he-mel han-gen.
zin-gen 't jong ver-lan-gen, en, stij-gend door den zon-ne-gloor, in die-pen he-mel han-gen.
zin-gen 't jong ver-lan-gen, en, stij-gend door den zon-ne-gloor, in die-pen he-mel han-gen.
zin-gen 't jong ver-lan-gen, en, stij-gend door den zon-ne-gloor, in he-mel han-gen.

Molenaars dochterke

René De Clercq (1877-1932) Olivier Koop (1885-1967)

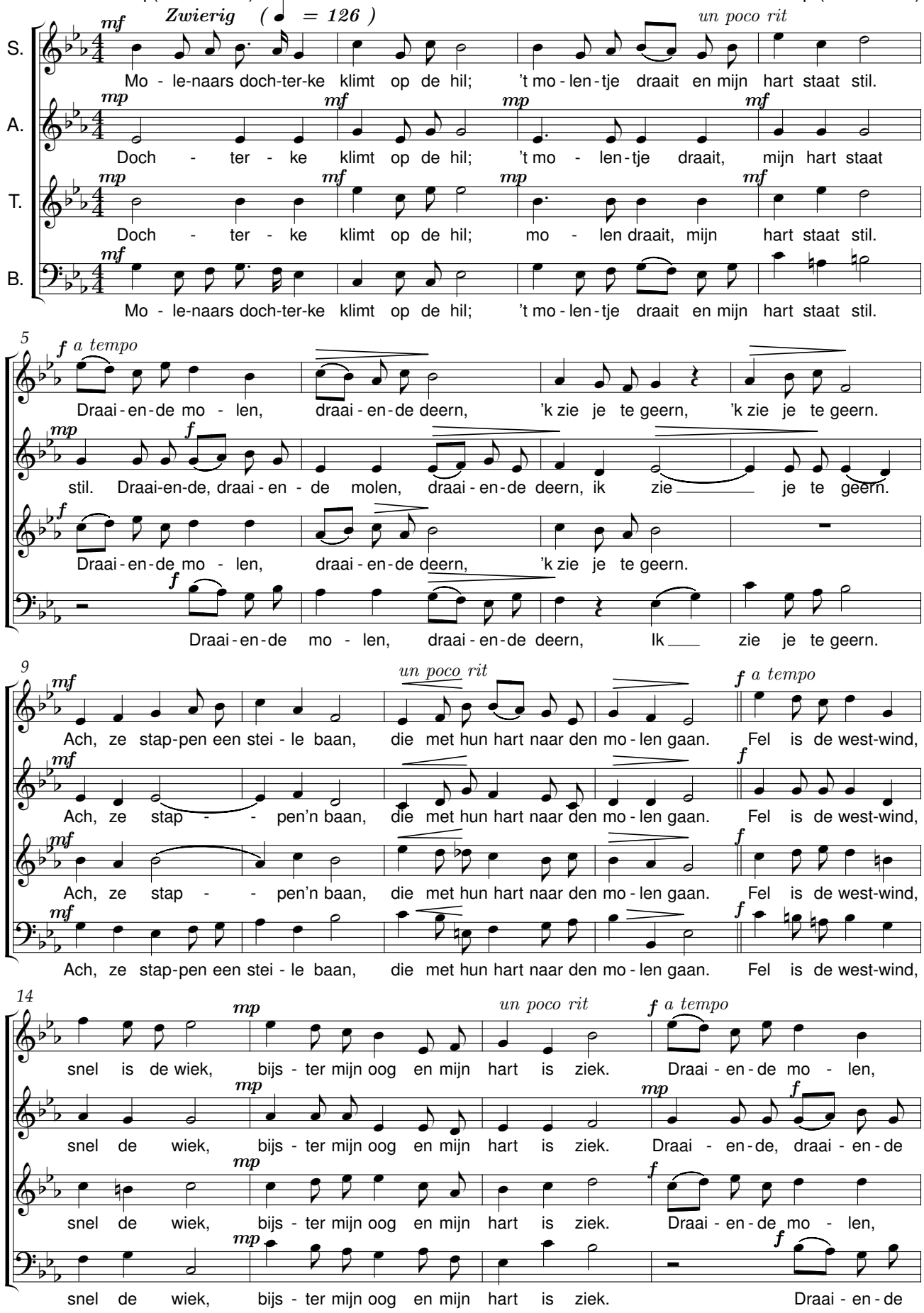

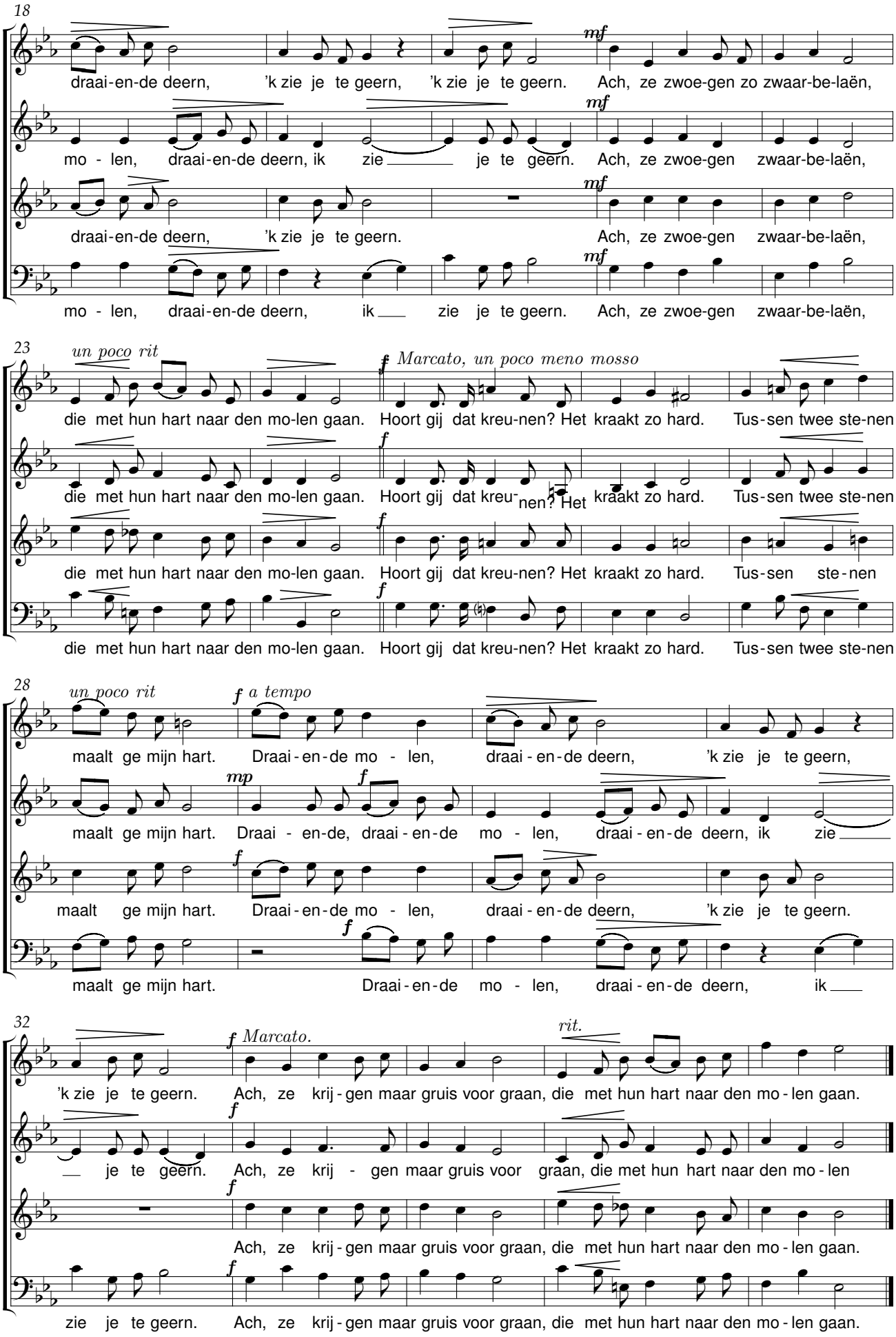
18
draai-en-de deern, 'k zie je te geern, 'k zie je te geern. Ach, ze zwoe-gen zo zwaar-be-laën,
mo - len, draai-en-de deern, ik zie je te geern. Ach, ze zwoe-gen zwaar-be-laën,
draai-en-de deern, 'k zie je te geern. Ach, ze zwoe-gen zwaar-be-laën,
mo - len, draai-en-de deern, ik zie je te geern. Ach, ze zwoe-gen zwaar-be-laën,
mf
23
un poco rit
Marcato, un poco meno mosso
die met hun hart naar den mo-len gaan. Hoort gij dat kreu-nen? Het kraakt zo hard. Tus-sen twee ste-nen
die met hun hart naar den mo-len gaan. Hoort gij dat kreu-nen? Het kraakt zo hard. Tus-sen twee ste-nen
die met hun hart naar den mo-len gaan. Hoort gij dat kreu-nen? Het kraakt zo hard. Tus-sen ste-nen
die met hun hart naar den mo-len gaan. Hoort gij dat kreu-nen? Het kraakt zo hard. Tus-sen twee ste-nen
28
un poco rit
a tempo
maalt ge mijn hart. Draai-en-de mo - len, draai-en-de deern, 'k zie je te geern,
maalt ge mijn hart. Draai - en-de, draai-en-de mo - len, draai-en-de deern, ik zie
maalt ge mijn hart. Draai-en-de mo - len, draai-en-de deern, 'k zie je te geern.
maalt ge mijn hart. Draai-en-de mo - len, draai-en-de deern, ik
32
Marcato.
rit.
'k zie je te geern. Ach, ze krij-gen maar gruis voor graan, die met hun hart naar den mo-len gaan.
je te geern. Ach, ze krij - gen maar gruis voor graan, die met hun hart naar den mo-len
Ach, ze krij-gen maar gruis voor graan, die met hun hart naar den mo-len gaan.
zie je te geern. Ach, ze krij-gen maar gruis voor graan, die met hun hart naar den mo-len gaan.

Zeilenprocessie

René De Clercq (1877-1932) Olivier Koop (1885-1967)

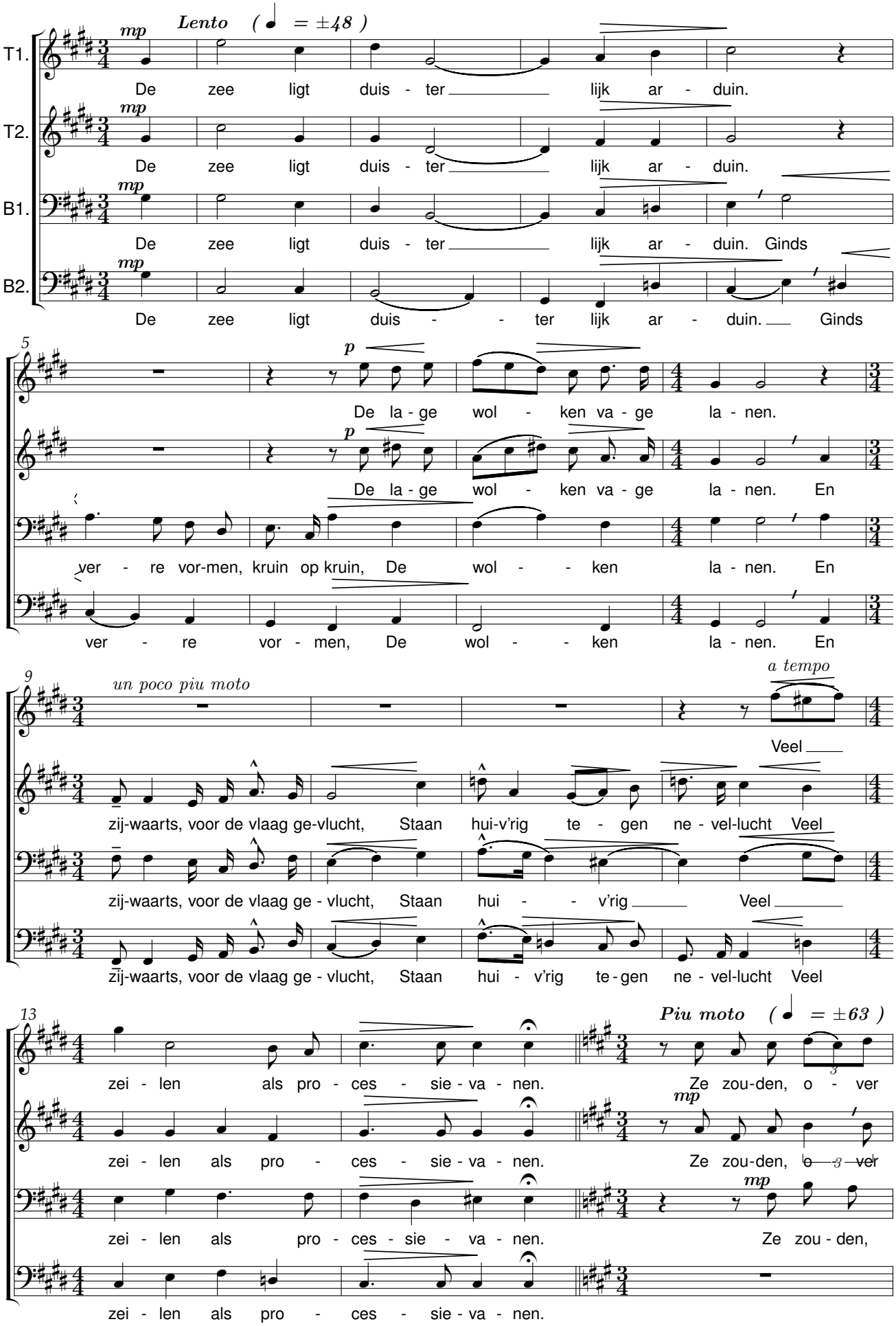

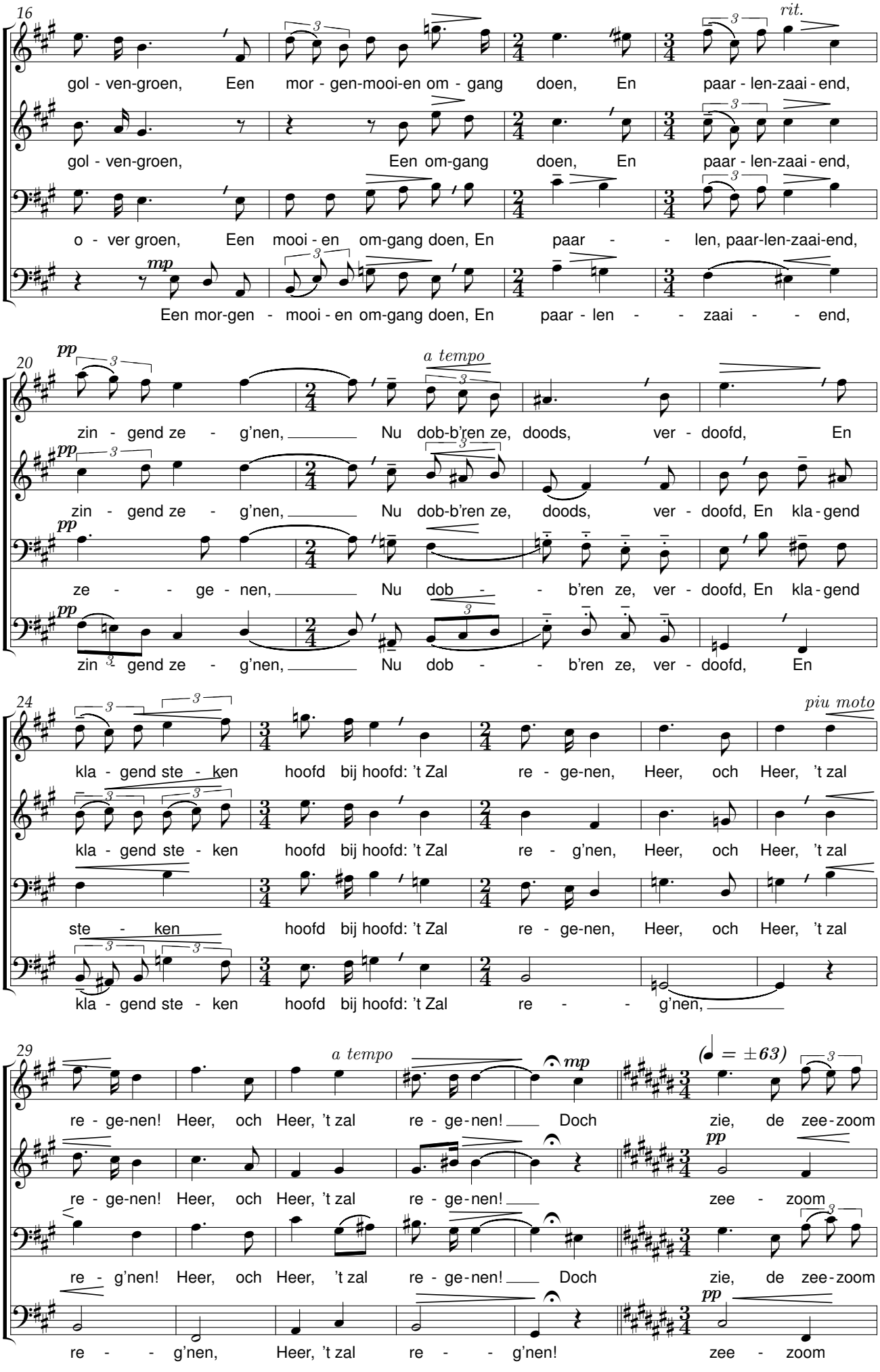
16
rit.
gol - ven-groen, Een mor - gen-mooi-en om - gang doen, En paar - len-zaai - end,
gol - ven-groen, Een om-gang doen, En paar - len-zaai - end,
o - ver groen, Een mooi - en om-gang doen, En paar - - len, paar-len-zaai-end,
mp
Een mor-gen - mooi - en om-gang doen, En paar - len - - zaai - - end,
20
pp
a tempo
zin - gend ze - g'nen, Nu dob-b'ren ze, doods, ver - doofd, En
zin - gend ze - g'nen, Nu dob-b'ren ze, doods, ver - doofd, En kla - gend
ze - - ge - nen, Nu dob - - b'ren ze, ver - doofd, En kla - gend
zin - gend ze - g'nen, Nu dob - - b'ren ze, ver - doofd, En
24
piu moto
kla - gend ste - ken hoofd bij hoofd: 't Zal re - ge-nen, Heer, och Heer, 't zal
kla - gend ste - ken hoofd bij hoofd: 't Zal re - g'nen, Heer, och Heer, 't zal
ste - ken hoofd bij hoofd: 't Zal re - ge-nen, Heer, och Heer, 't zal
kla - gend ste - ken hoofd bij hoofd: 't Zal re - - g'nen,
29
a tempo
mp
(♩ = ±63)
re - ge-nen! Heer, och Heer, 't zal re - ge-nen! Doch zie, de zee-zoom
pp
re - ge-nen! Heer, och Heer, 't zal re - ge-nen! zee - zoom
re - g'nen! Heer, och Heer, 't zal re - ge-nen! Doch zie, de zee-zoom
pp
re - - g'nen, Heer, 't zal re - - g'nen! zee - zoom

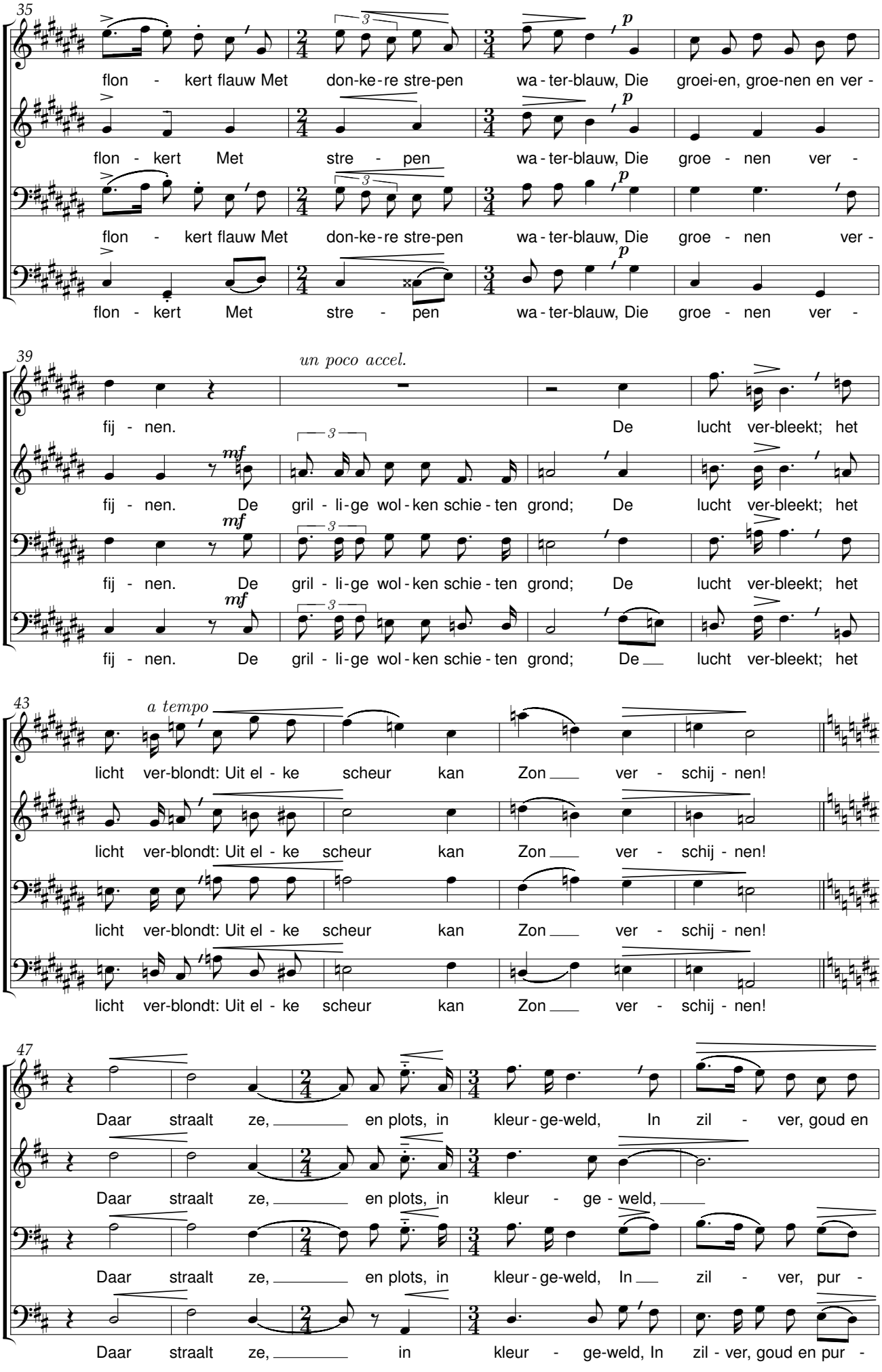
35
flon - kert flauw Met don-ke-re stre-pen wa-ter-blauw, Die groei-en, groe-nen en ver -
flon - kert Met stre - pen wa-ter-blauw, Die groe - nen ver -
flon - kert flauw Met don-ke-re stre-pen wa-ter-blauw, Die groe - nen ver -
flon - kert Met stre - pen wa-ter-blauw, Die groe - nen ver -
39
un poco accel.
fij - nen. De lucht ver-bleekt; het
fij - nen. De gril - li-ge wol-ken schie-ten grond; De lucht ver-bleekt; het
fij - nen. De gril - li-ge wol-ken schie-ten grond; De lucht ver-bleekt; het
fij - nen. De gril - li-ge wol-ken schie-ten grond; De lucht ver-bleekt; het
43
a tempo
licht ver-blondt: Uit el - ke scheur kan Zon ver - schij - nen!
licht ver-blondt: Uit el - ke scheur kan Zon ver - schij - nen!
licht ver-blondt: Uit el - ke scheur kan Zon ver - schij - nen!
licht ver-blondt: Uit el - ke scheur kan Zon ver - schij - nen!
47
Daar straalt ze, en plots, in kleur - ge-weld, In zil - ver, goud en
Daar straalt ze, en plots, in kleur - ge - weld,
Daar straalt ze, en plots, in kleur - ge-weld, In zil - ver, pur -
Daar straalt ze, in kleur - ge-weld, In zil - ver, goud en pur -

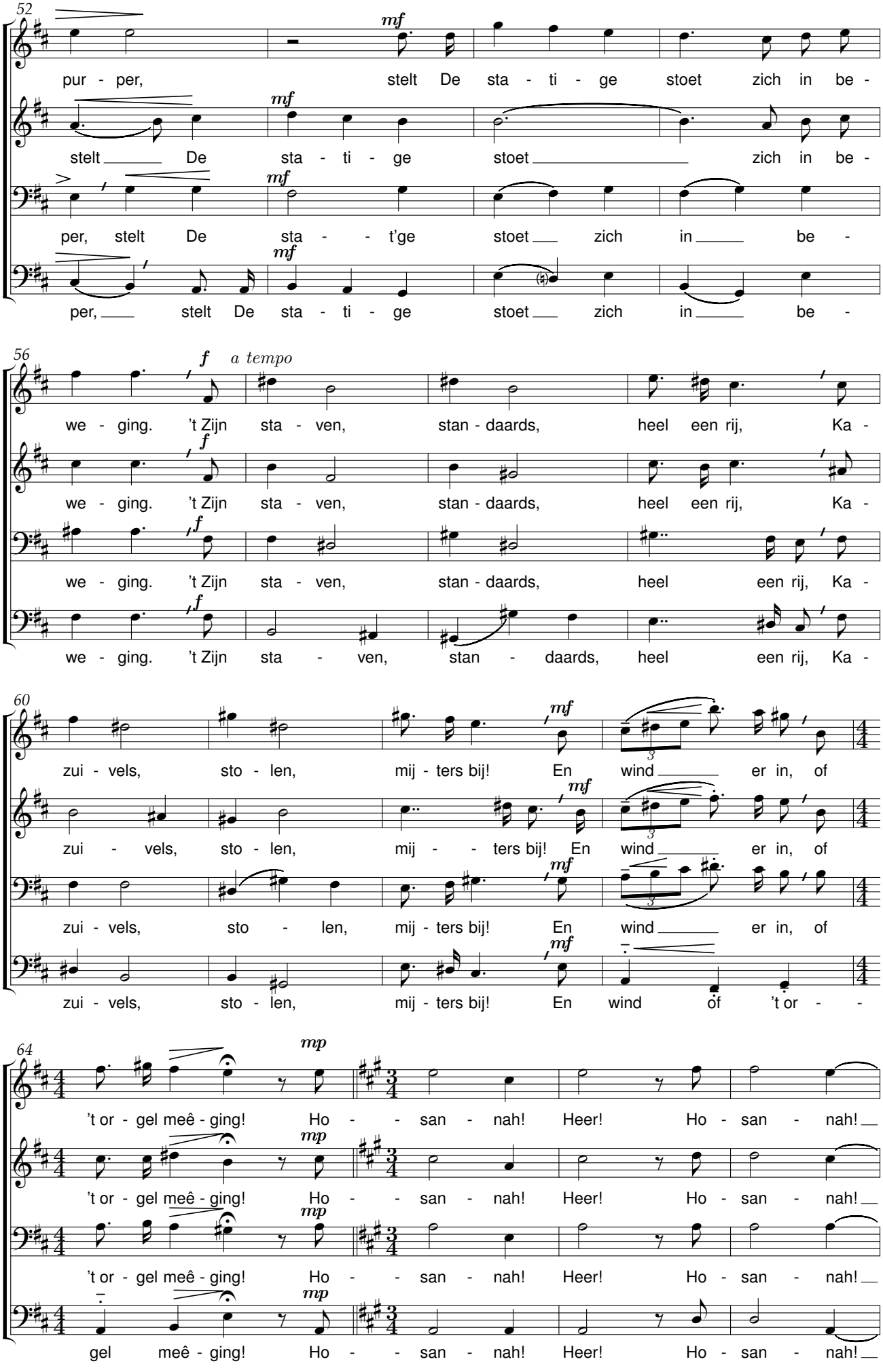
52
mf
pur - per, stelt De sta - ti - ge stoet zich in be -
stelt De sta - ti - ge stoet zich in be -
per, stelt De sta - t'ge stoet zich in be -
per, stelt De sta - ti - ge stoet zich in be -
56
f
a tempo
we - ging. 't Zijn sta - ven, stan - daards, heel een rij, Ka -
we - ging. 't Zijn sta - ven, stan - daards, heel een rij, Ka -
we - ging. 't Zijn sta - ven, stan - daards, heel een rij, Ka -
we - ging. 't Zijn sta - ven, stan - daards, heel een rij, Ka -
60
mf
zui - vels, sto - len, mij - ters bij! En wind er in, of
zui - vels, sto - len, mij - ters bij! En wind er in, of
zui - vels, sto - len, mij - ters bij! En wind er in, of
zui - vels, sto - len, mij - ters bij! En wind of 't or -
64
mp
't or - gel meê - ging! Ho - san - nah! Heer! Ho - san - nah!
't or - gel meê - ging! Ho - san - nah! Heer! Ho - san - nah!
't or - gel meê - ging! Ho - san - nah! Heer! Ho - san - nah!
gel meê - ging! Ho - san - nah! Heer! Ho - san - nah!

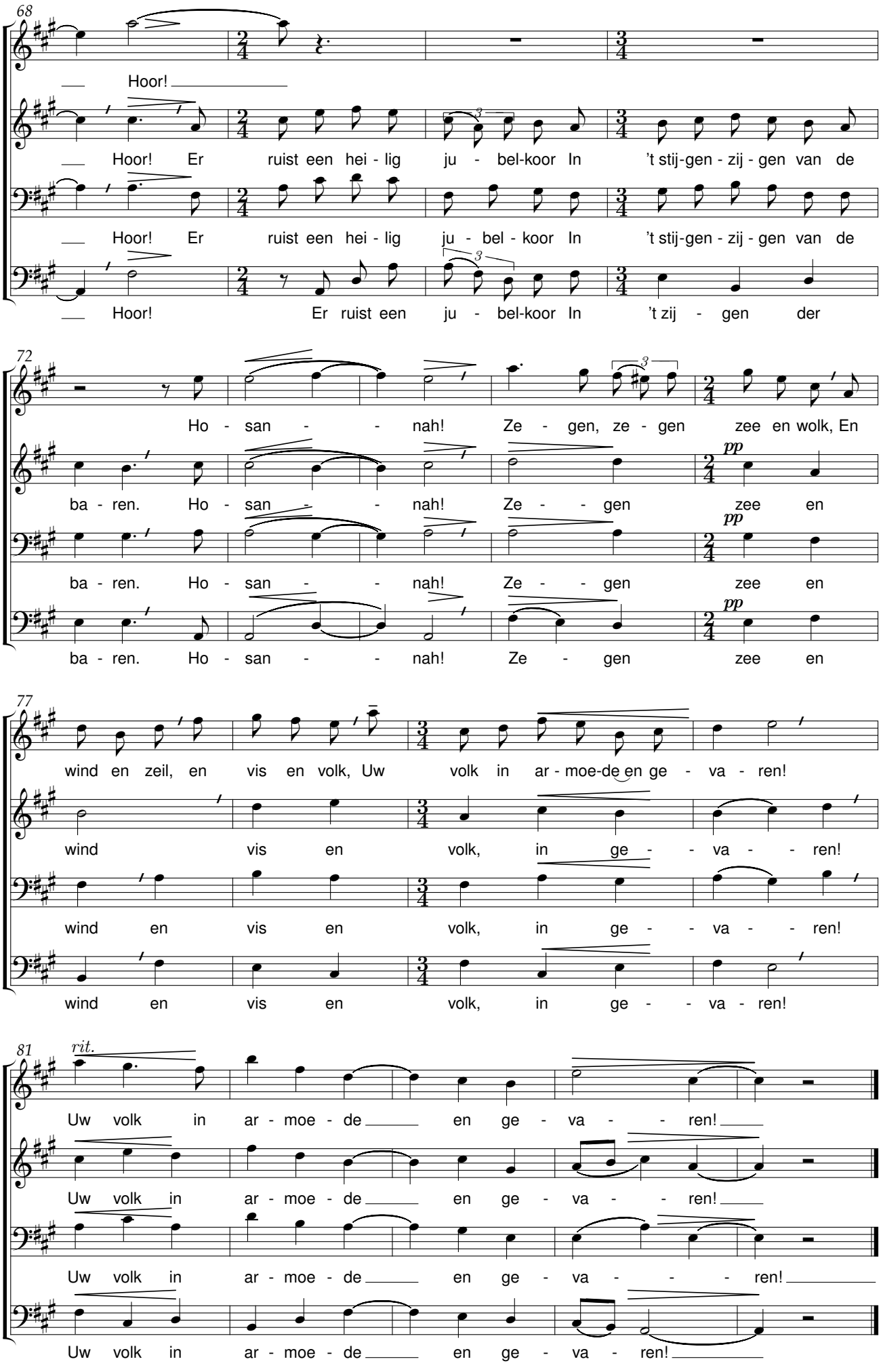
68
Hoor!
Hoor! Er ruist een hei - lig ju - bel-koor In 't stij-gen - zij - gen van de
Hoor! Er ruist een hei - lig ju - bel - koor In 't stij-gen - zij - gen van de
Hoor! Er ruist een ju - bel-koor In 't zij - gen der
72
Ho - san - - nah! Ze - gen, ze - gen zee en wolk, En
ba - ren. Ho - san - - nah! Ze - - gen zee en
pp
ba - ren. Ho - san - - nah! Ze - - gen zee en
pp
ba - ren. Ho - san - - nah! Ze - gen zee en
pp
77
wind en zeil, en vis en volk, Uw volk in ar - moe-de en ge - va - ren!
wind vis en volk, in ge - - va - - ren!
wind en vis en volk, in ge - - va - - ren!
wind en vis en volk, in ge - - va - ren!
81
rit.
Uw volk in ar - moe - de en ge - va - - ren!
Uw volk in ar - moe - de en ge - va - - ren!
Uw volk in ar - moe - de en ge - va - - - ren!
Uw volk in ar - moe - de en ge - va - ren!

Schommelschuitje

René De Clercq (1877-1932) Adolfine C. Kruls

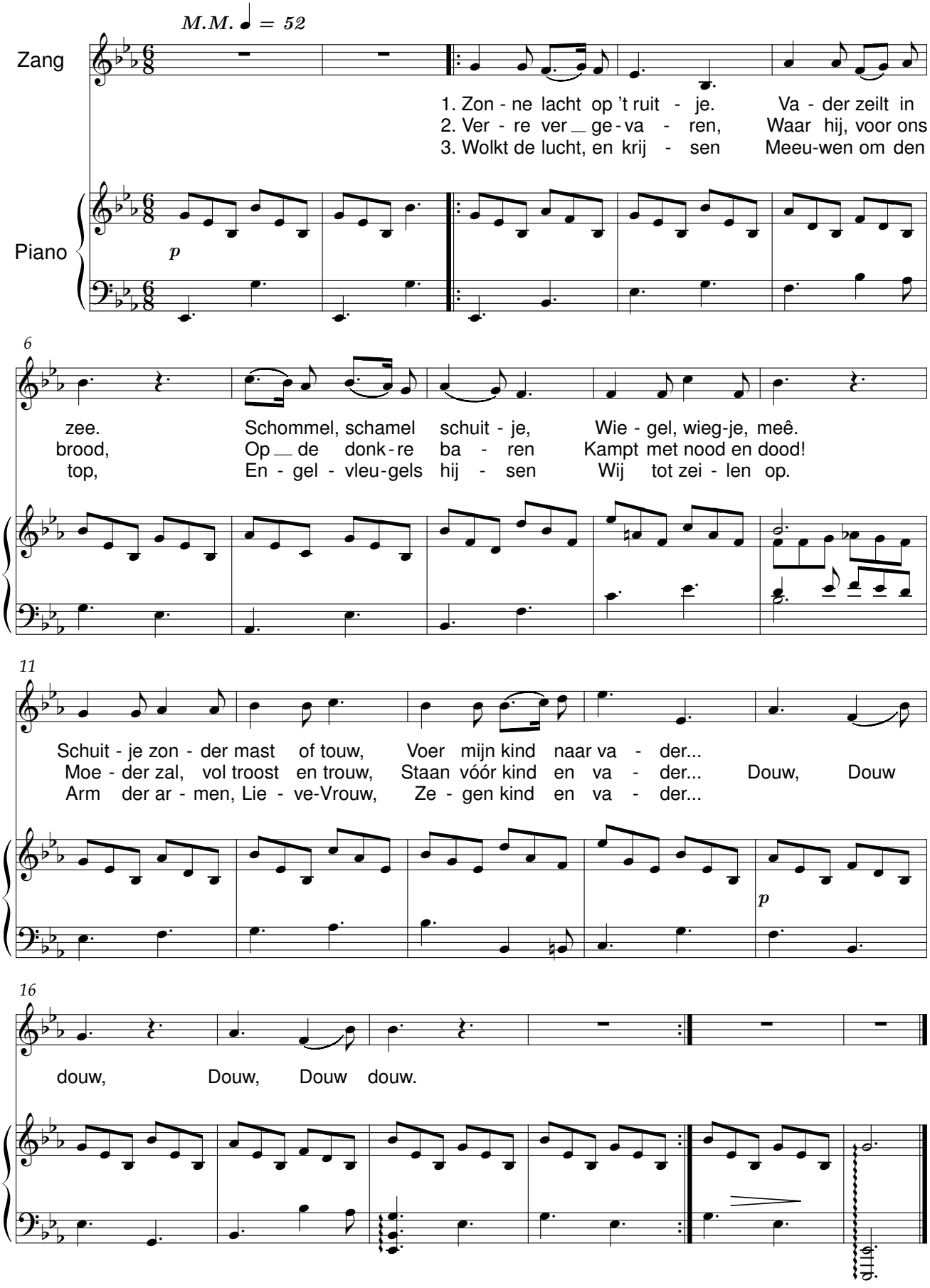

Klein Moederke

René De Clercq (1877-1932)

Kor Kuiler (1877-1951)
Opus 26.4

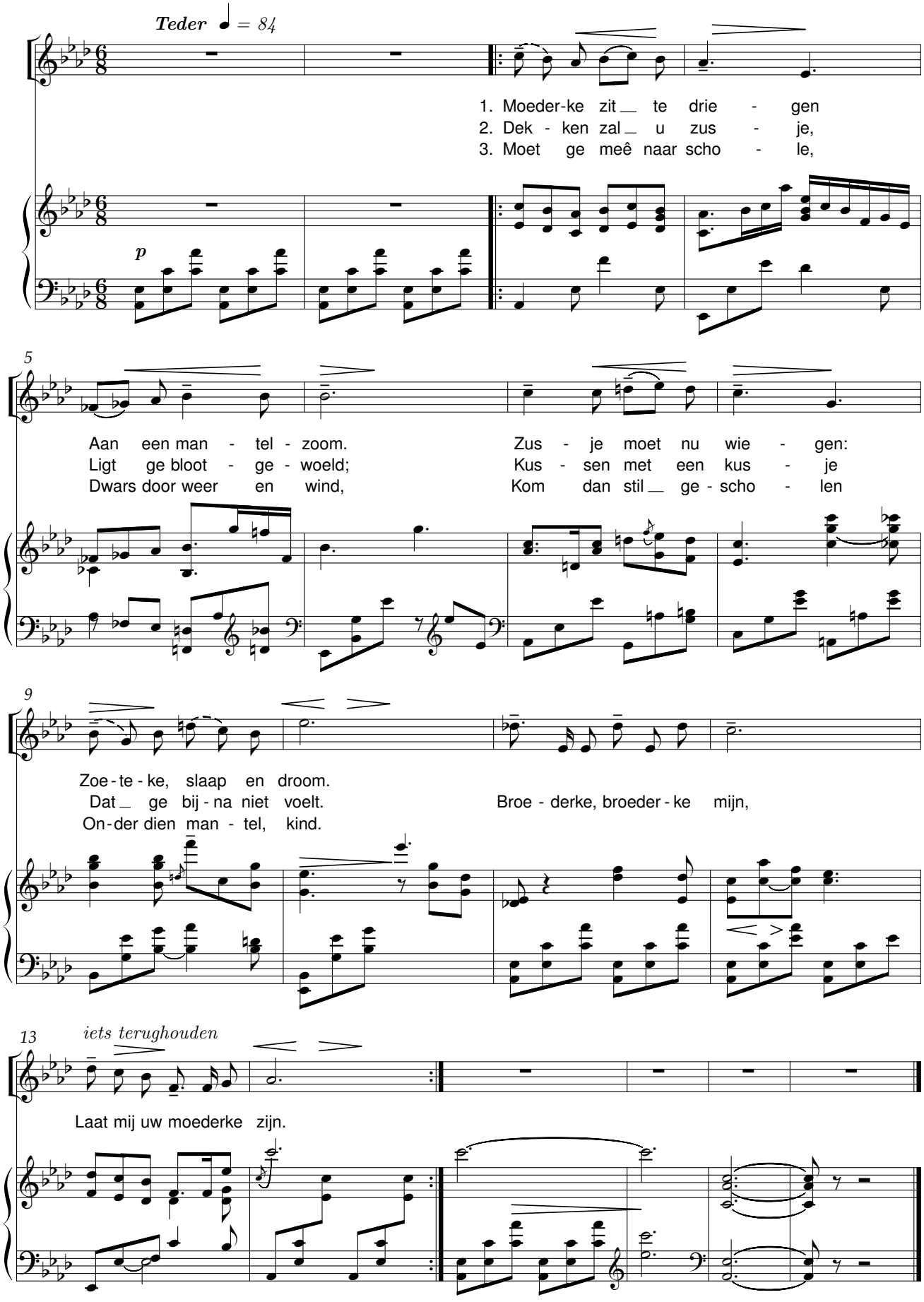

Rood Pioeneke

René De Clercq (1877-1932)

Kor Kuiler (1877-1951)
Opus 26.3

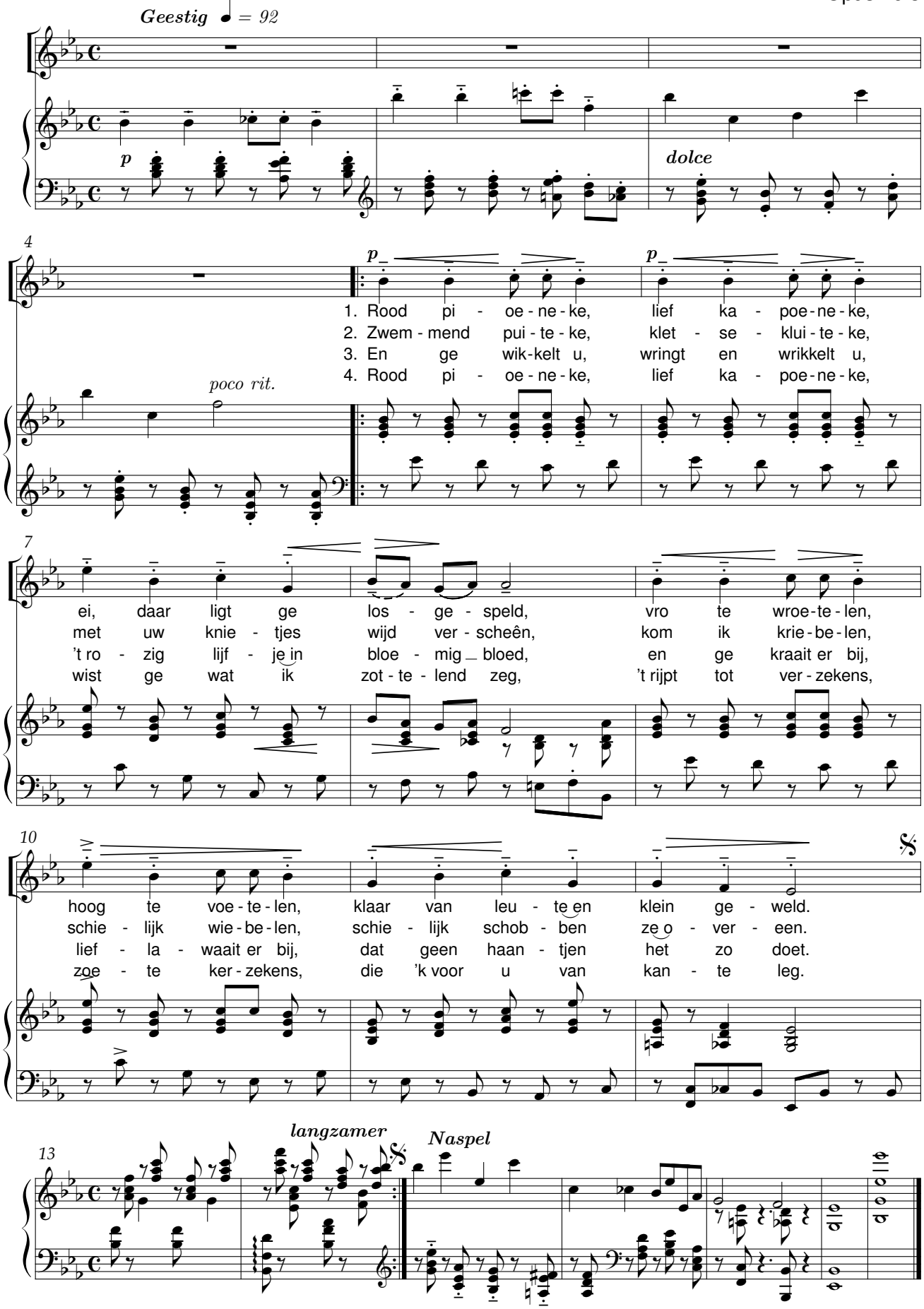

’s Avonds, als ik slapen ga

René De Clercq (1877-1932)

Kor Kuiler (1877-1951)
Opus 26.4

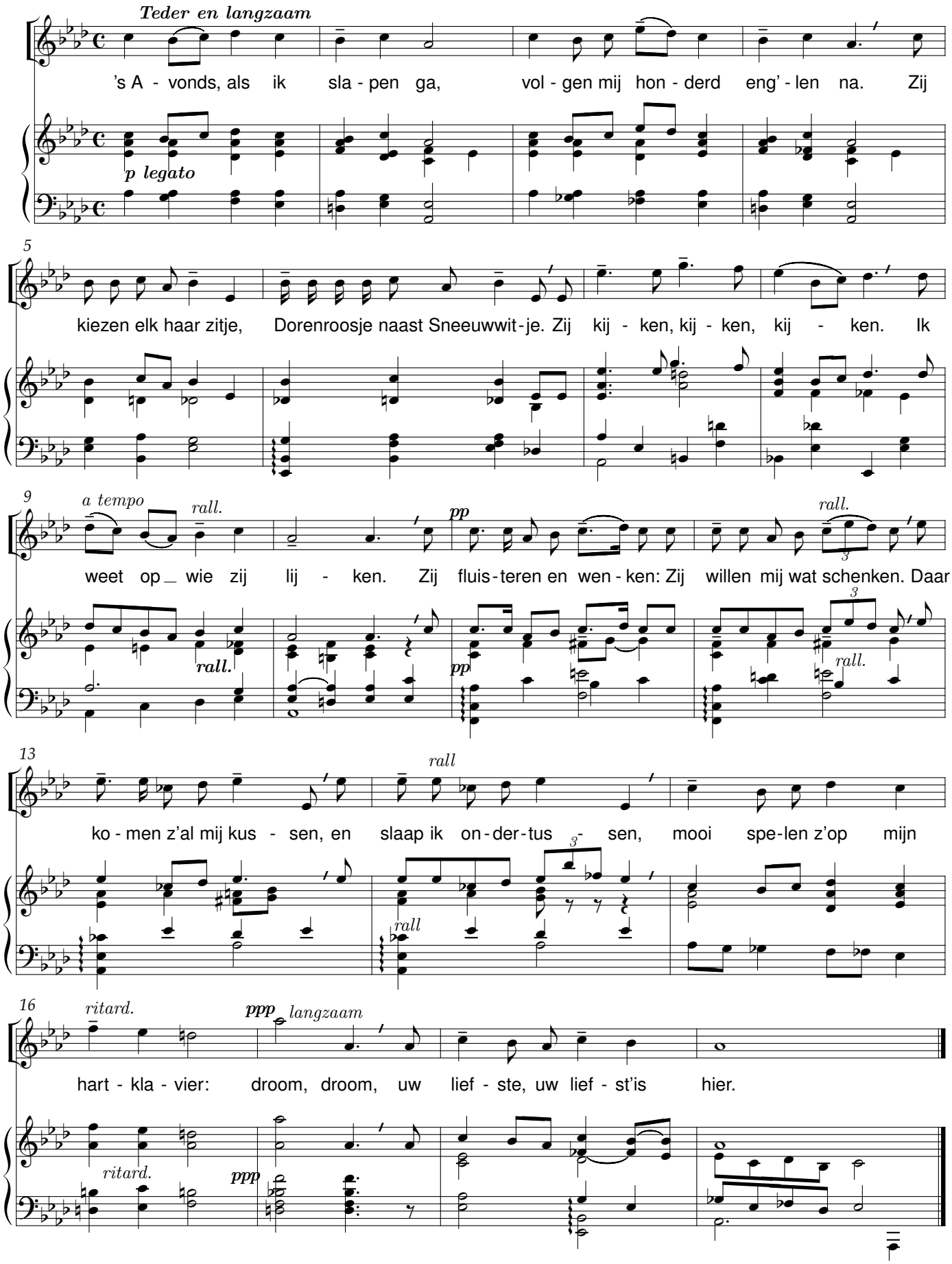

Kind van mijn liefde

René De Clercq (1877-1932) — Anna Lambrechts - Vos (1918)

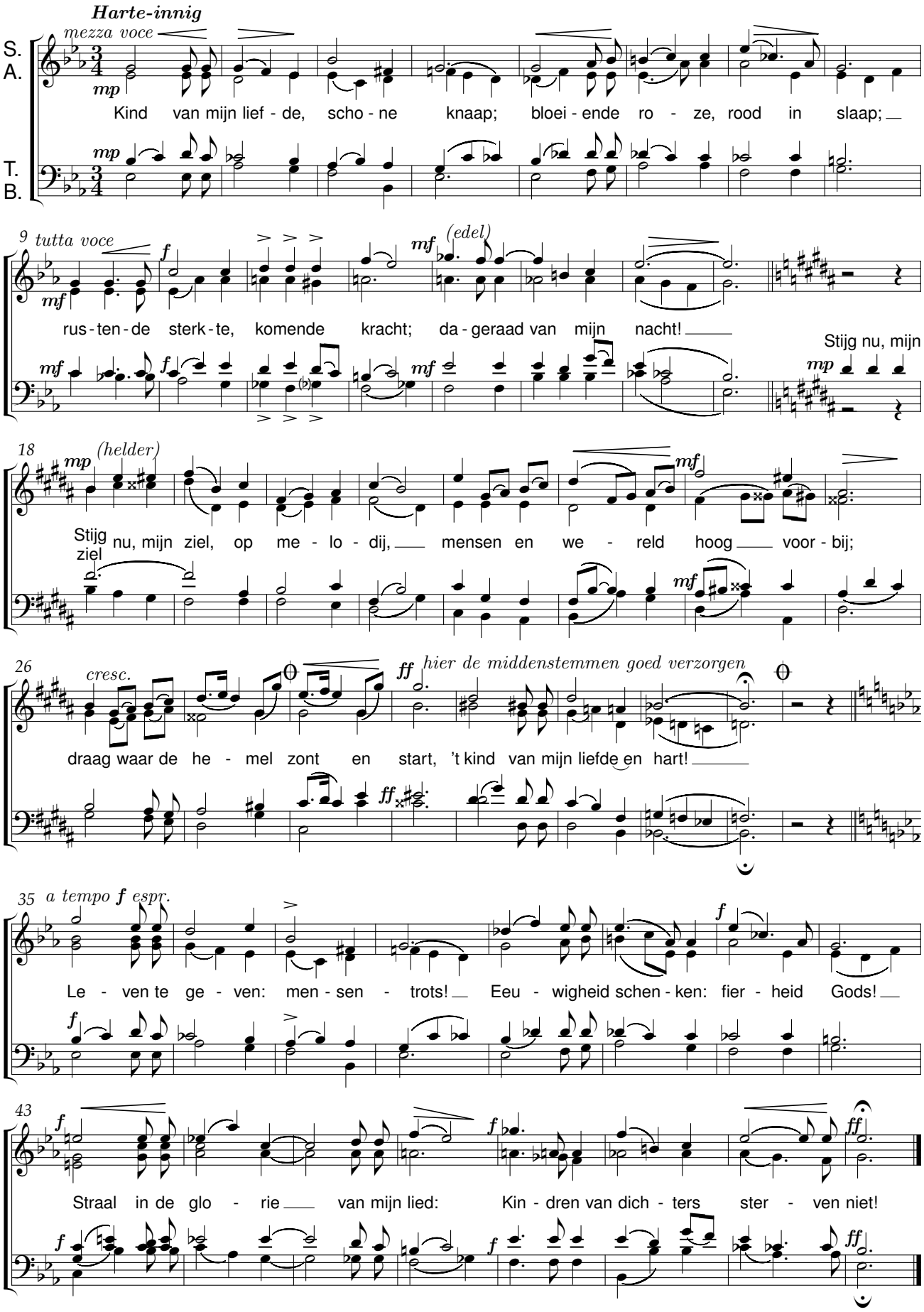

O, moest het ooit gebeuren

René De Clercq (1877-1932) Anna Lambrechts - Vos (1876-1932)

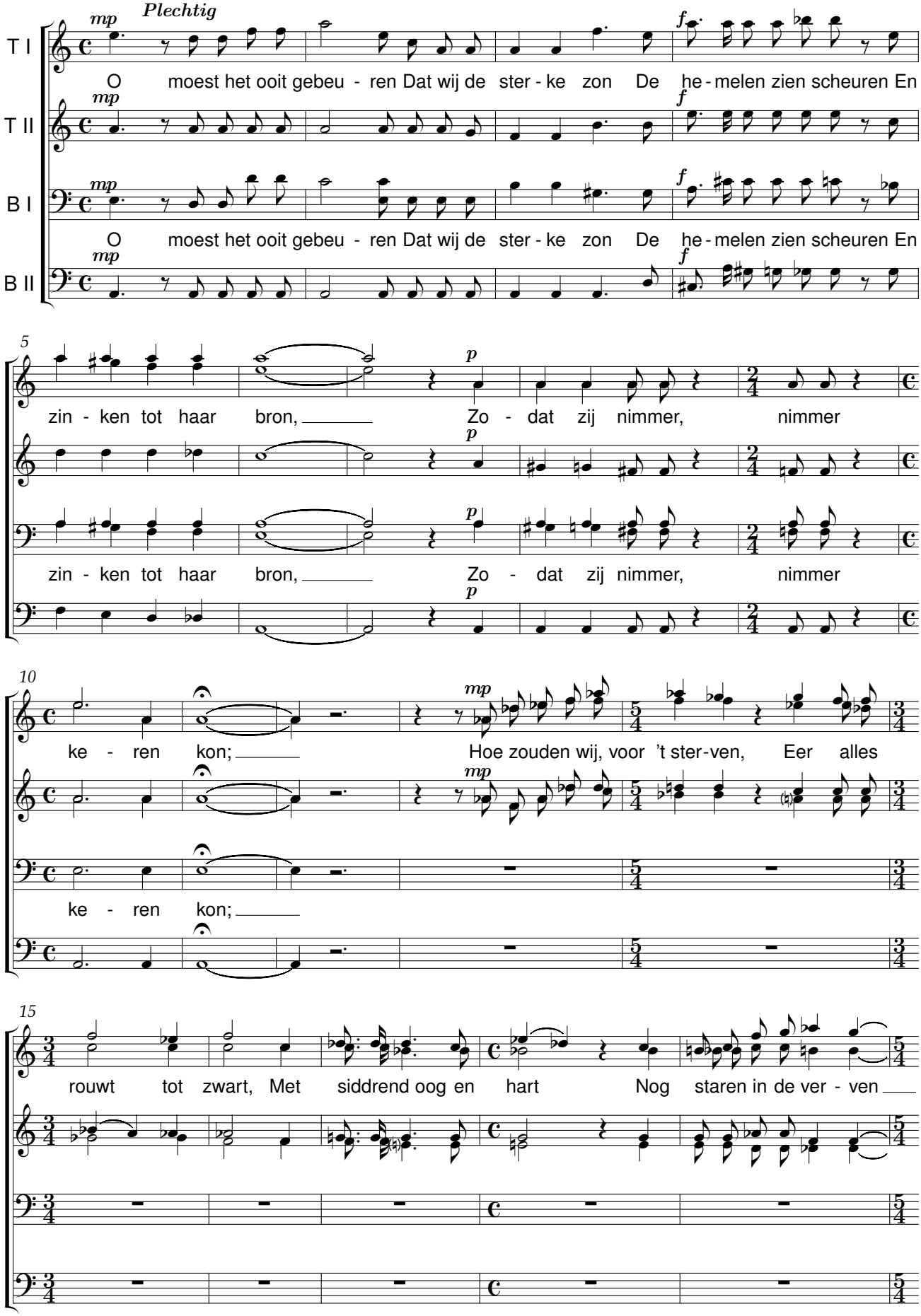

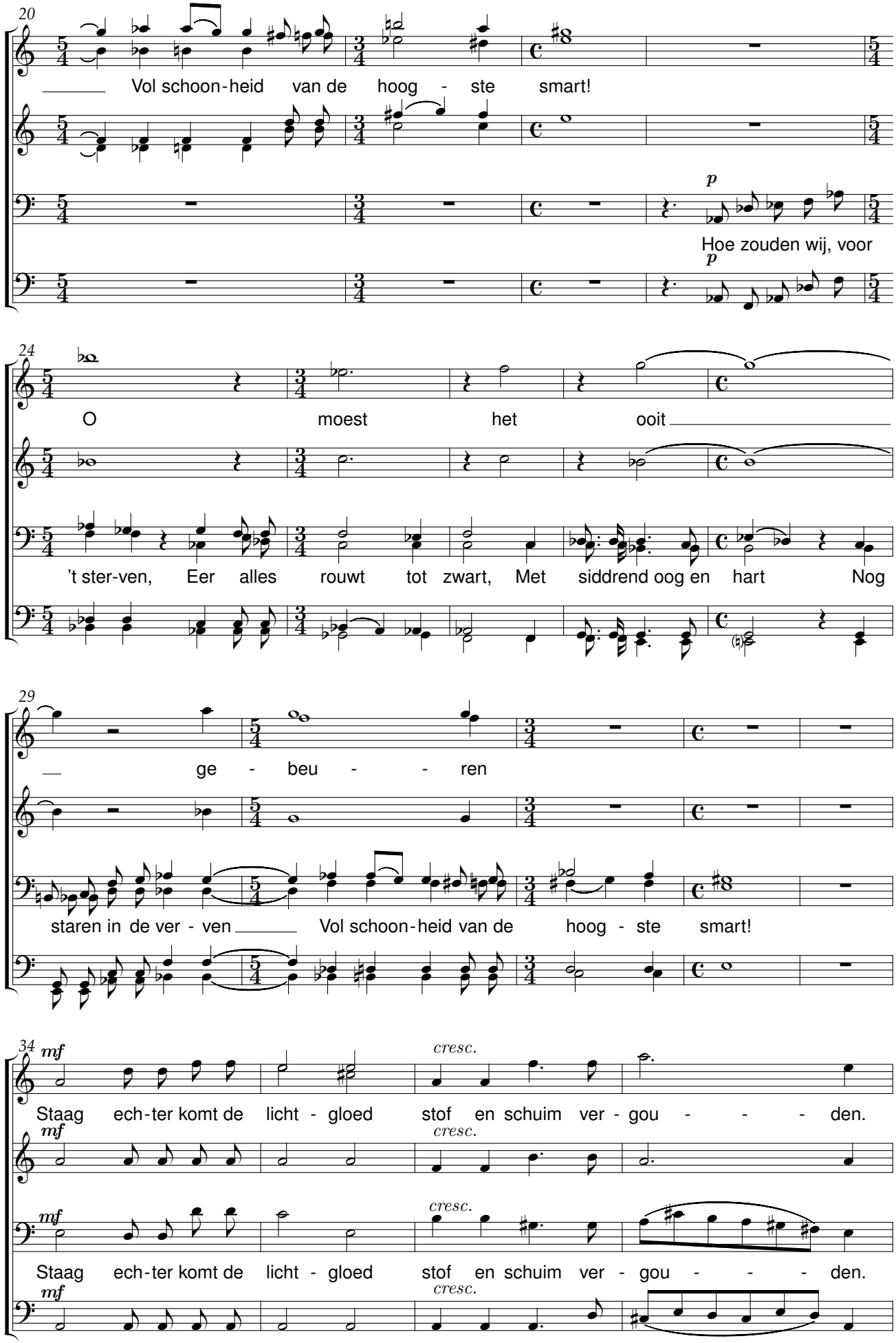
20
Vol schoon-heid van de hoog - ste smart!
p
Hoe zouden wij, voor
p
24
O moest het ooit
't ster-ven, Eer alles rouwt tot zwart, Met siddrend oog en hart Nog
29
ge - beu - - ren
staren in de ver - ven Vol schoon-heid van de hoog - ste smart!
34
mf
cresc.
Staag ech-ter komt de licht - gloed stof en schuim ver - gou - - - den.
mf
cresc.
mf
cresc.
Staag ech-ter komt de licht - gloed stof en schuim ver - gou - - - den.
mf
cresc.

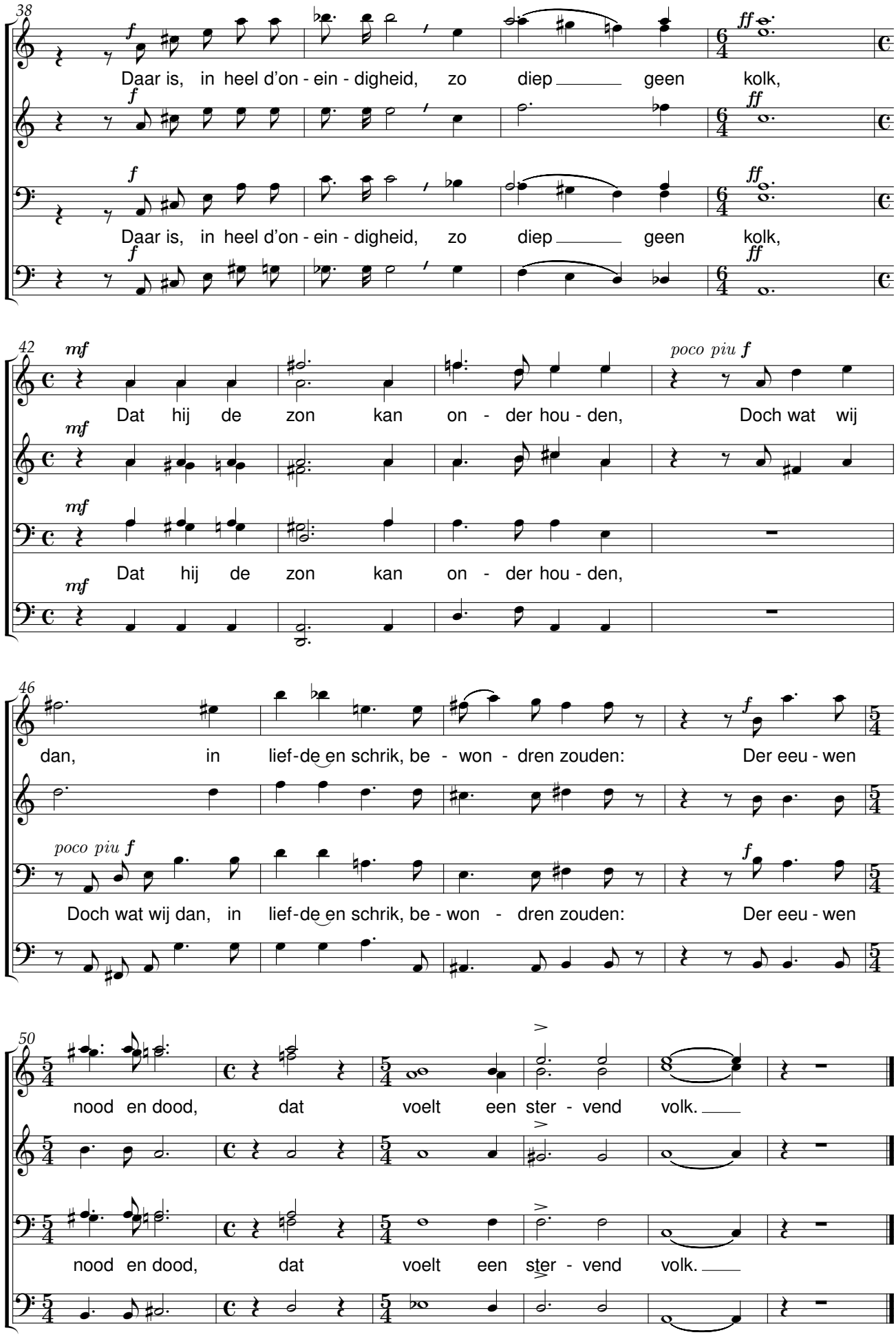
38
f
Daar is, in heel d'on - ein - digheid, zo diep geen kolk,
ff
42
mf
Dat hij de zon kan on - der hou - den,
poco piu f
Doch wat wij
46
dan, in lief-de en schrik, be - won - dren zouden:
Der eeu - wen
50
nood en dood, dat voelt een ster - vend volk.

Kerstverlangen

René De Clercq (1877-1932) Anna Lambrechts - Vos (1876-1932)

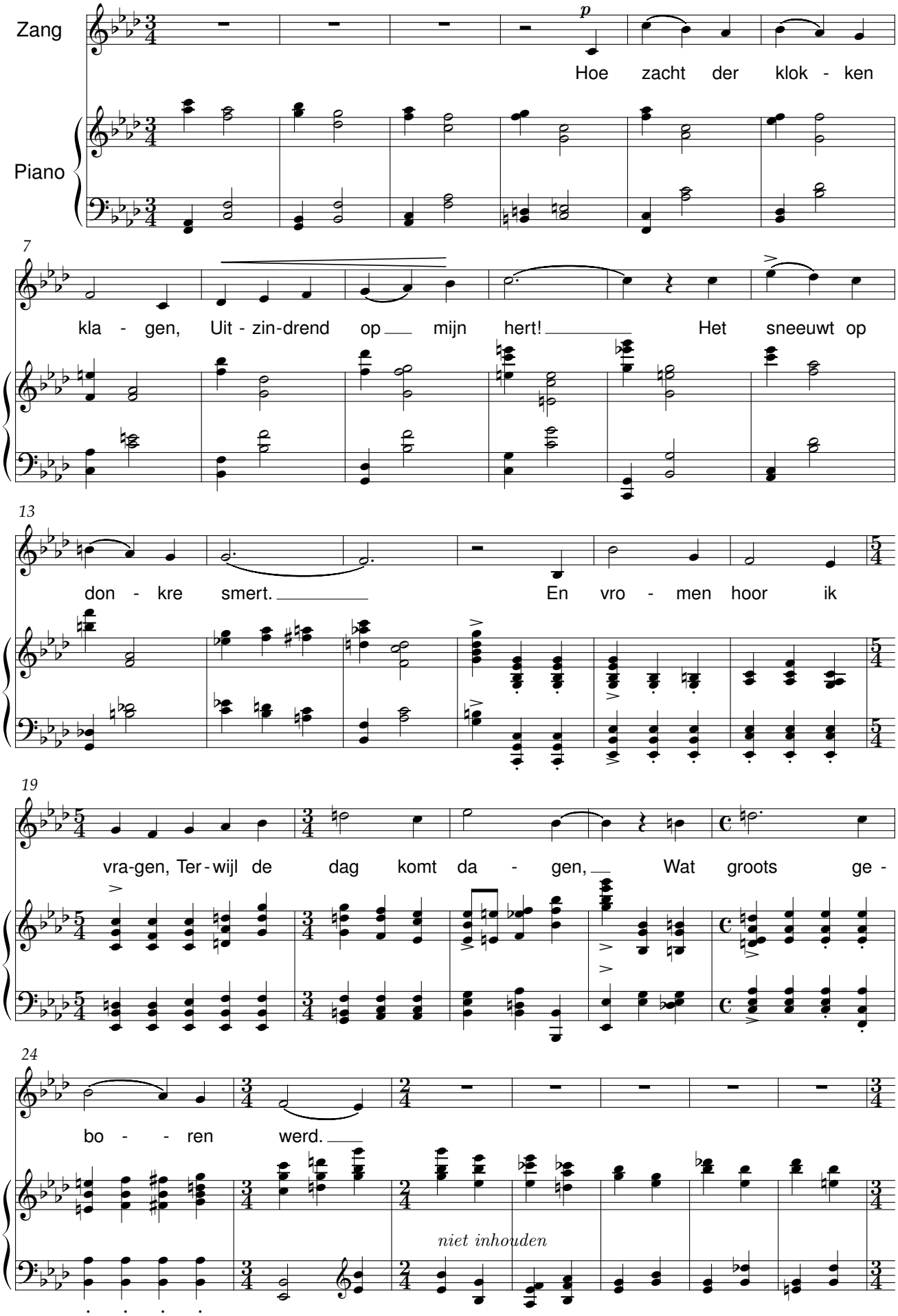

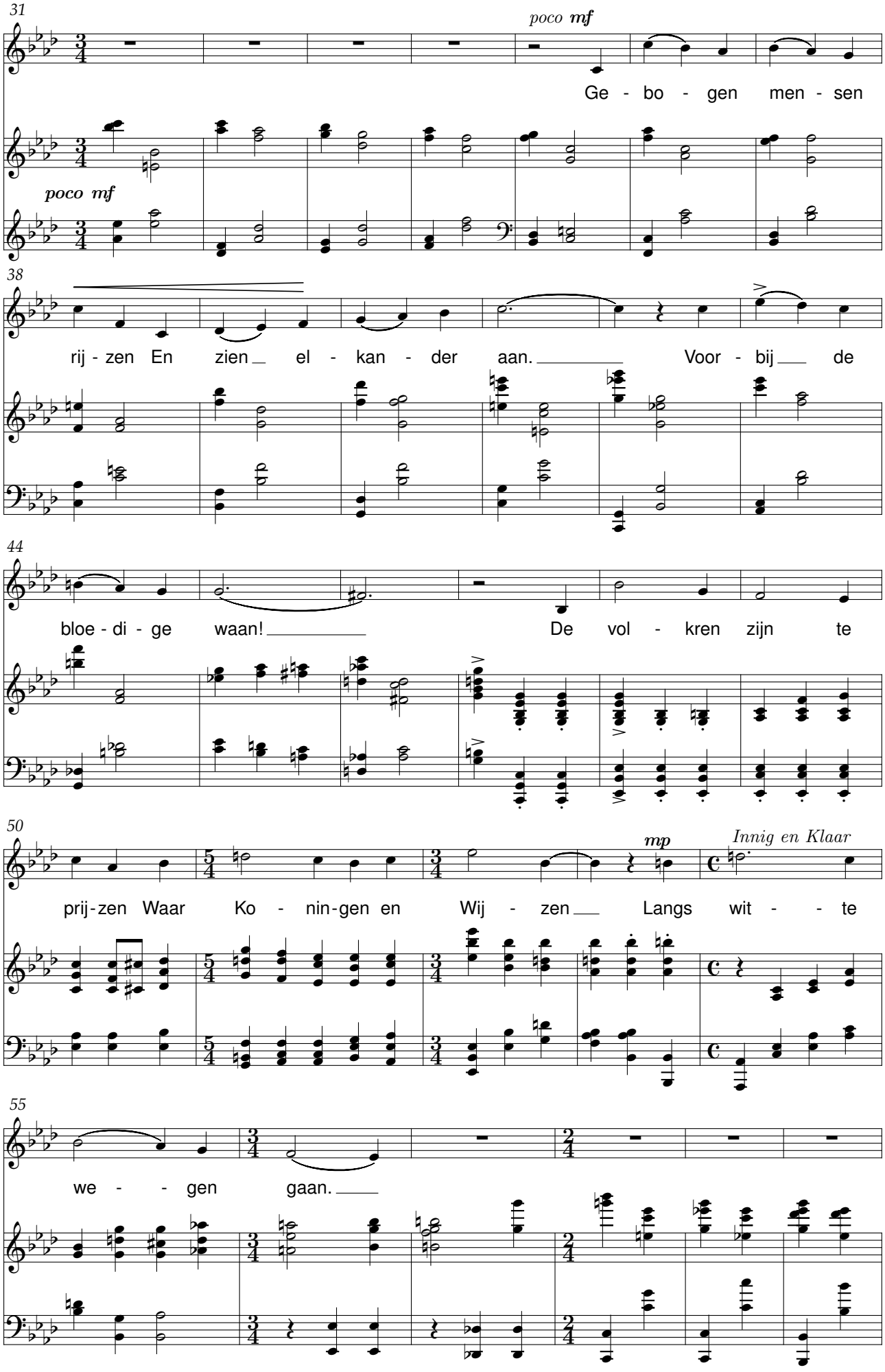
31
poco mf
Ge - bo - gen men - sen
poco mf
38
rij - zen En zien el - kan - der aan. Voor - bij de
44
bloe - di - ge waan! De vol - kren zijn te
50
mp
Innig en Klaar
prij - zen Waar Ko - nin - gen en Wij - zen Langs wit - te
55
we - gen gaan.

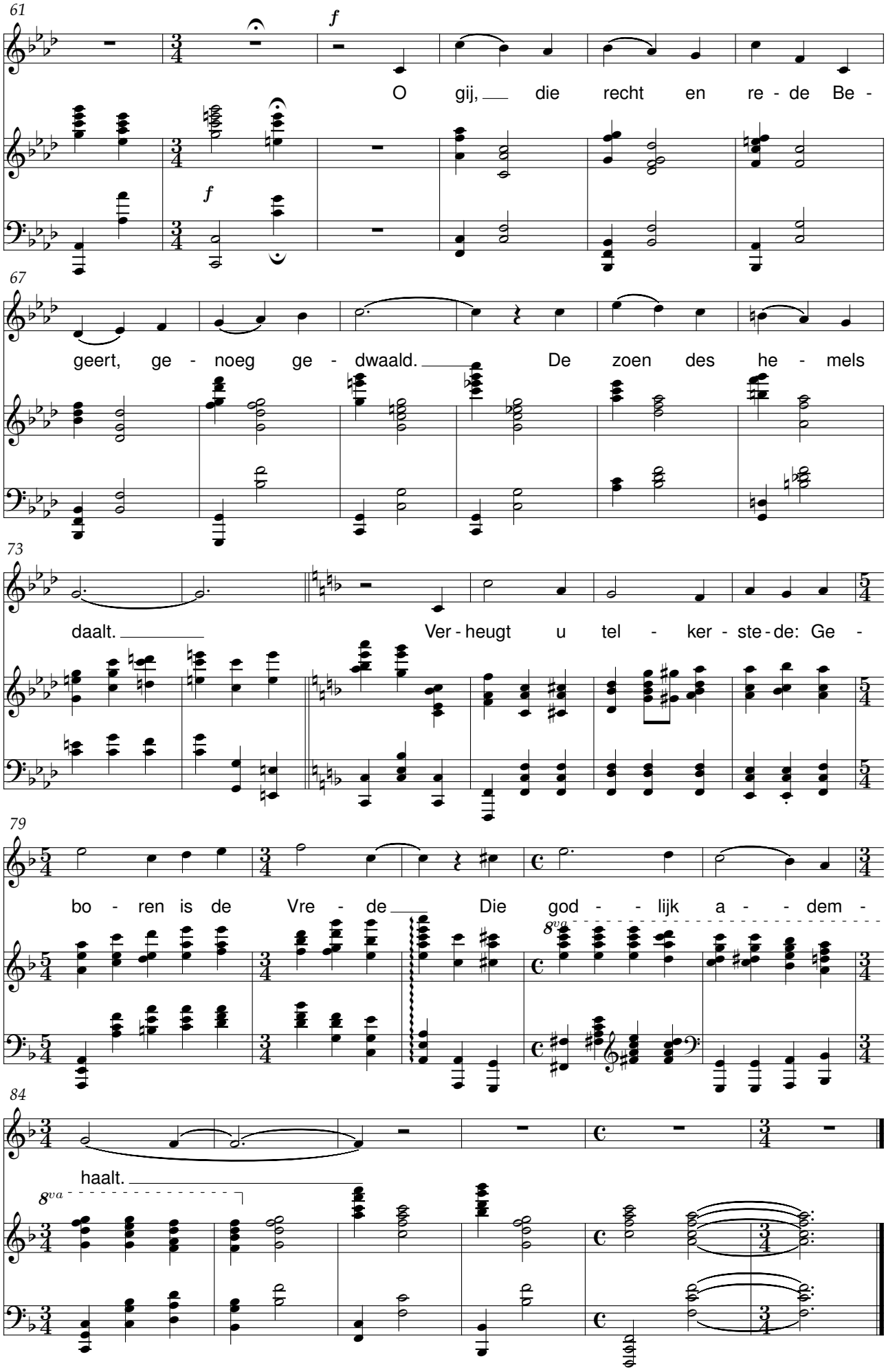
61
f
O gij, die recht en re - de Be -
f
67
geert, ge - noeg ge - dwaald. De zoen des he - mels
73
daalt. Ver - heugt u tel - ker - ste - de: Ge -
79
bo - ren is de Vre - de Die god - - lijk a - - dem -
8va
84
haalt.
8va

Mens zijn

René De Clercq (1877-1932) Anna Lambrechts - Vos (1876-1932)

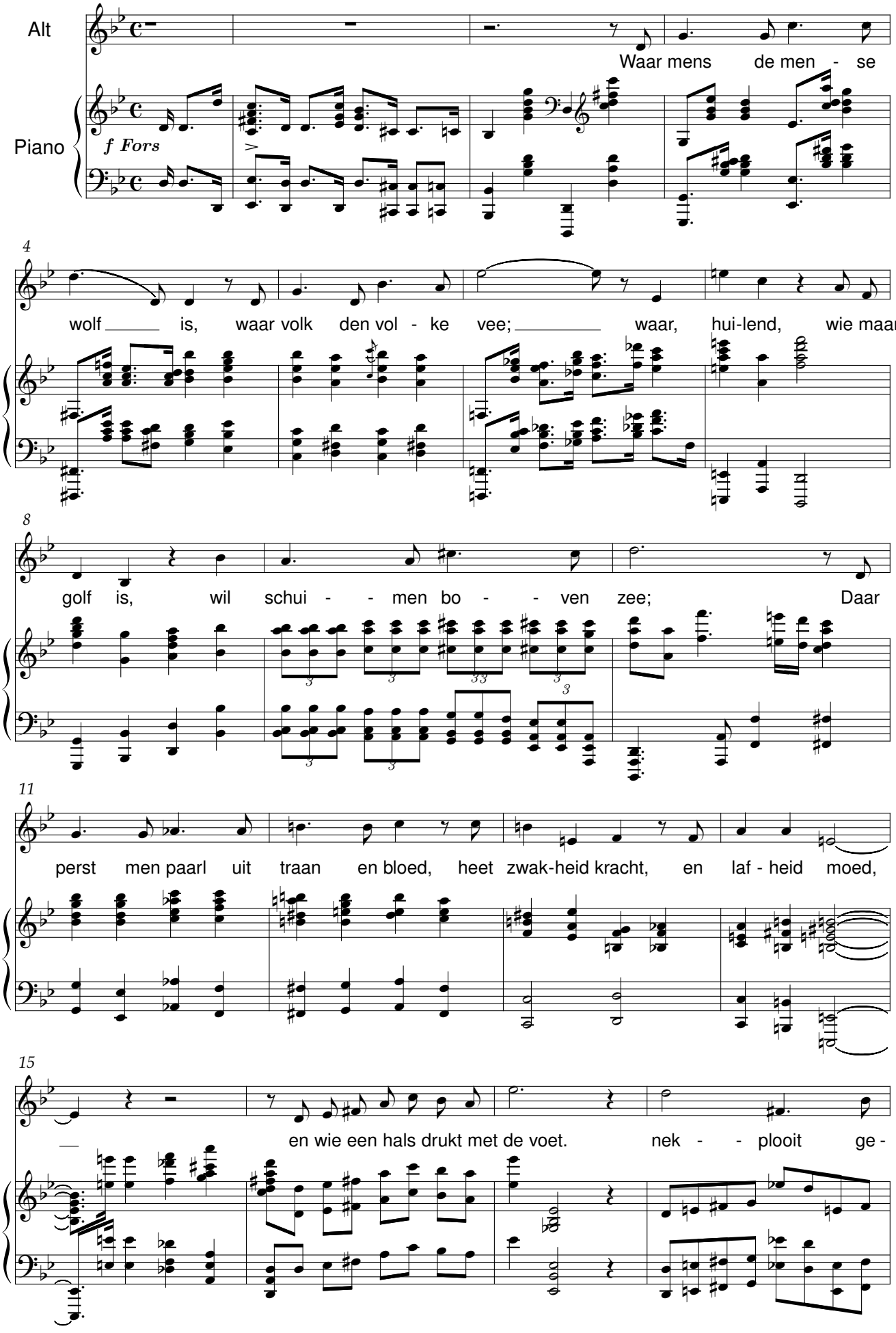

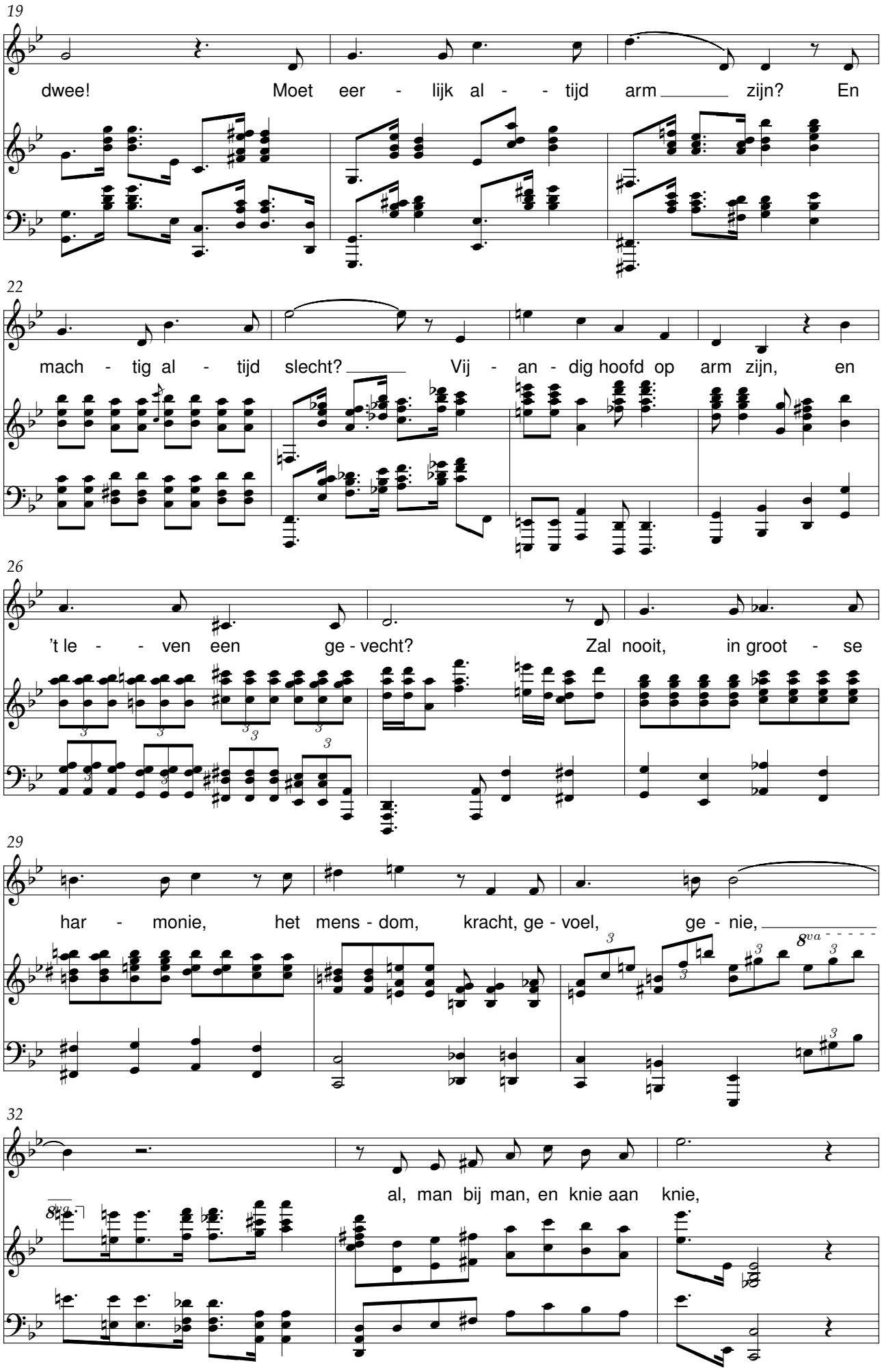
19
dwee! Moet eer - lijk al - - tijd arm zijn? En
22
mach - tig al - tijd slecht? Vij - an - dig hoofd op arm zijn, en
26
't le - - ven een ge - vecht? Zal nooit, in groot - se
29
har - monie, het mens - dom, kracht, ge - voel, ge - nie,
8va
32
al, man bij man, en knie aan knie,
8va

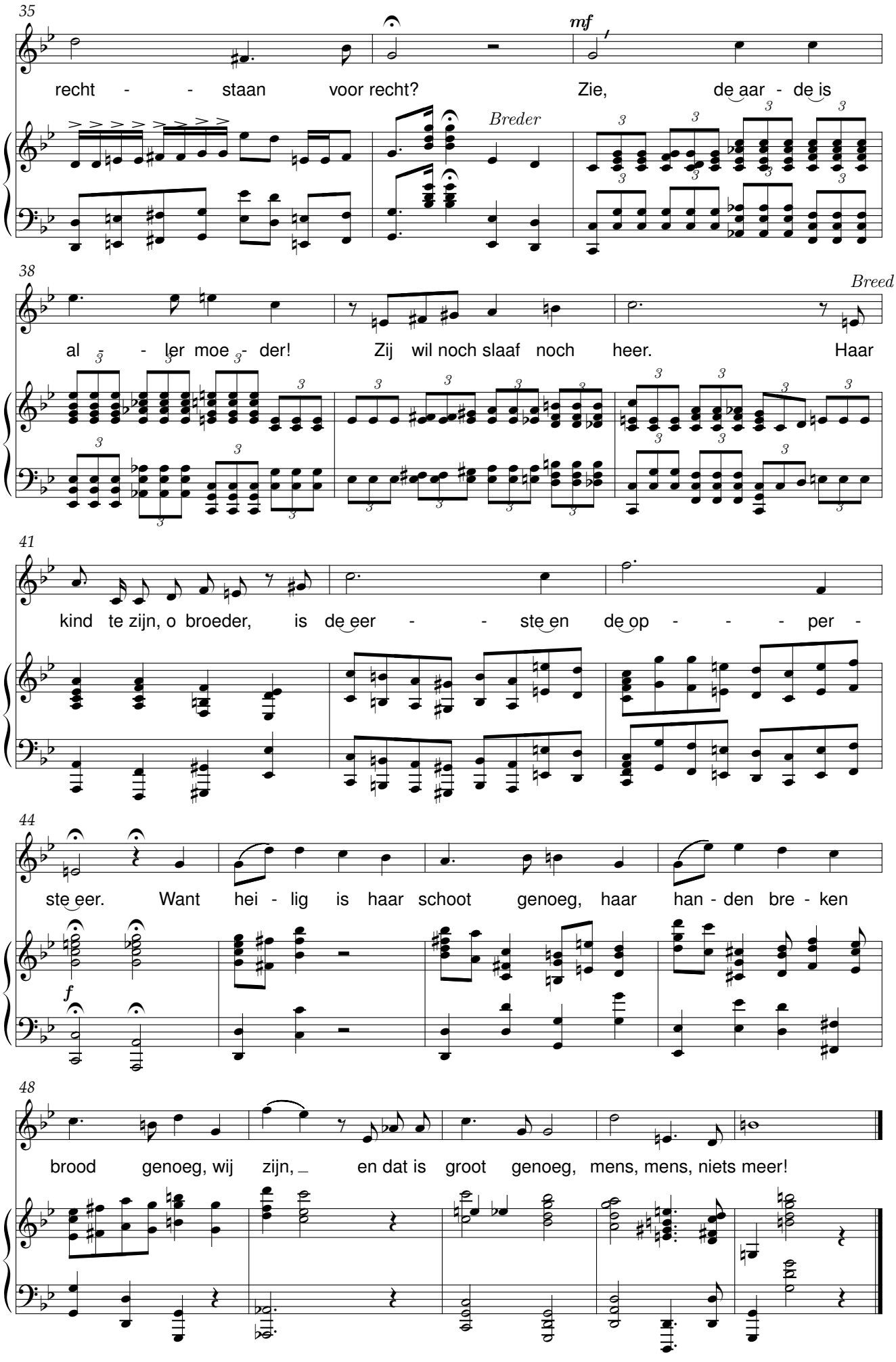
35
mf
recht - - staan voor recht? Zie, de aar - de is
Breder
38
Breed
al - ler moe - der! Zij wil noch slaaf noch heer. Haar
41
kind te zijn, o broeder, is de eer - - ste en de op - - - per -
44
ste eer. Want hei - lig is haar schoot genoeg, haar han - den bre - ken
f
48
brood genoeg, wij zijn, en dat is groot genoeg, mens, mens, niets meer!

John Anderson

René De Clercq (1877-1932) M. Karel Lamy (1866-1921)

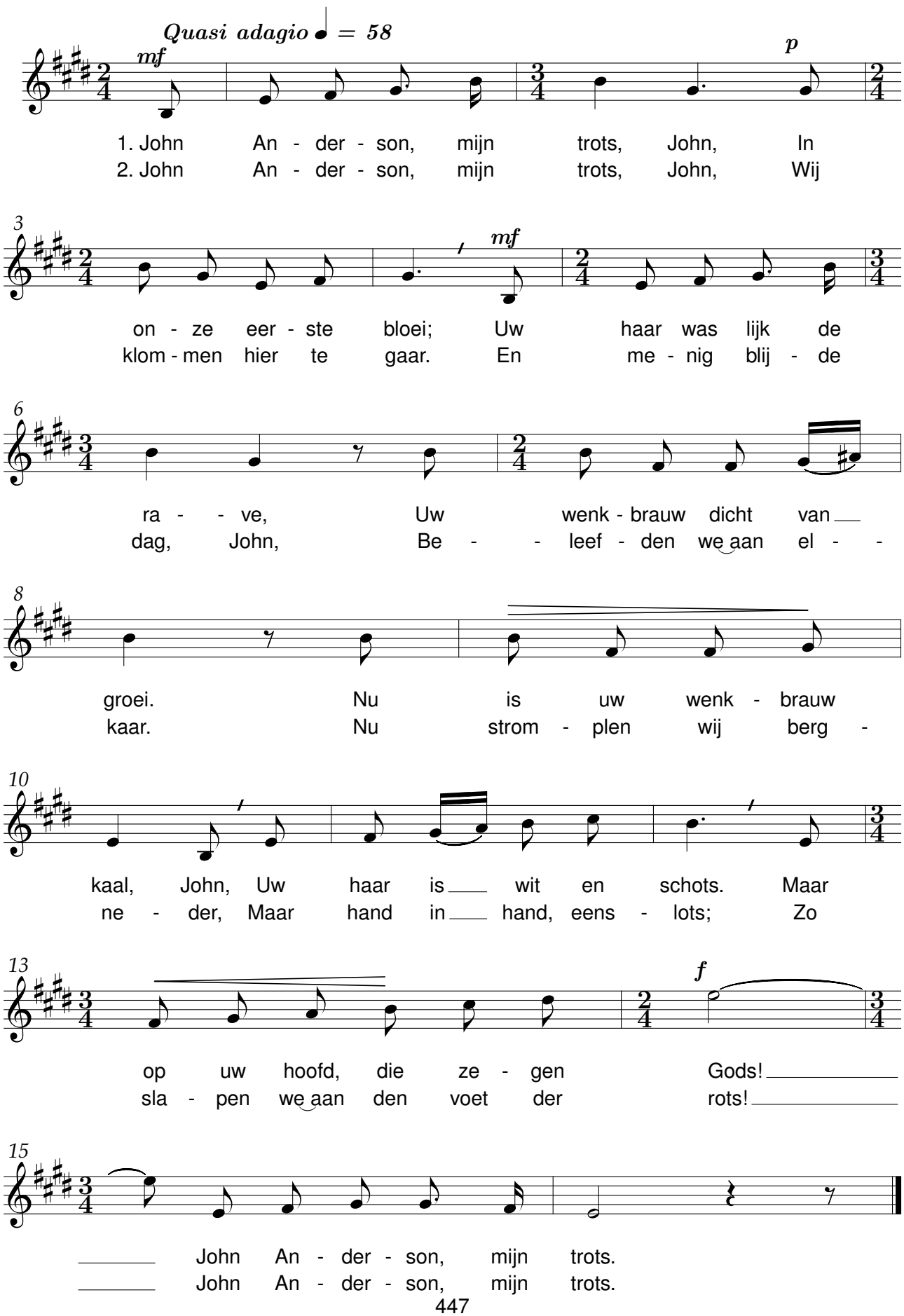

Moederke alleen

René De Clercq (1877-1932) M. Karel Lamy (1866-1921)

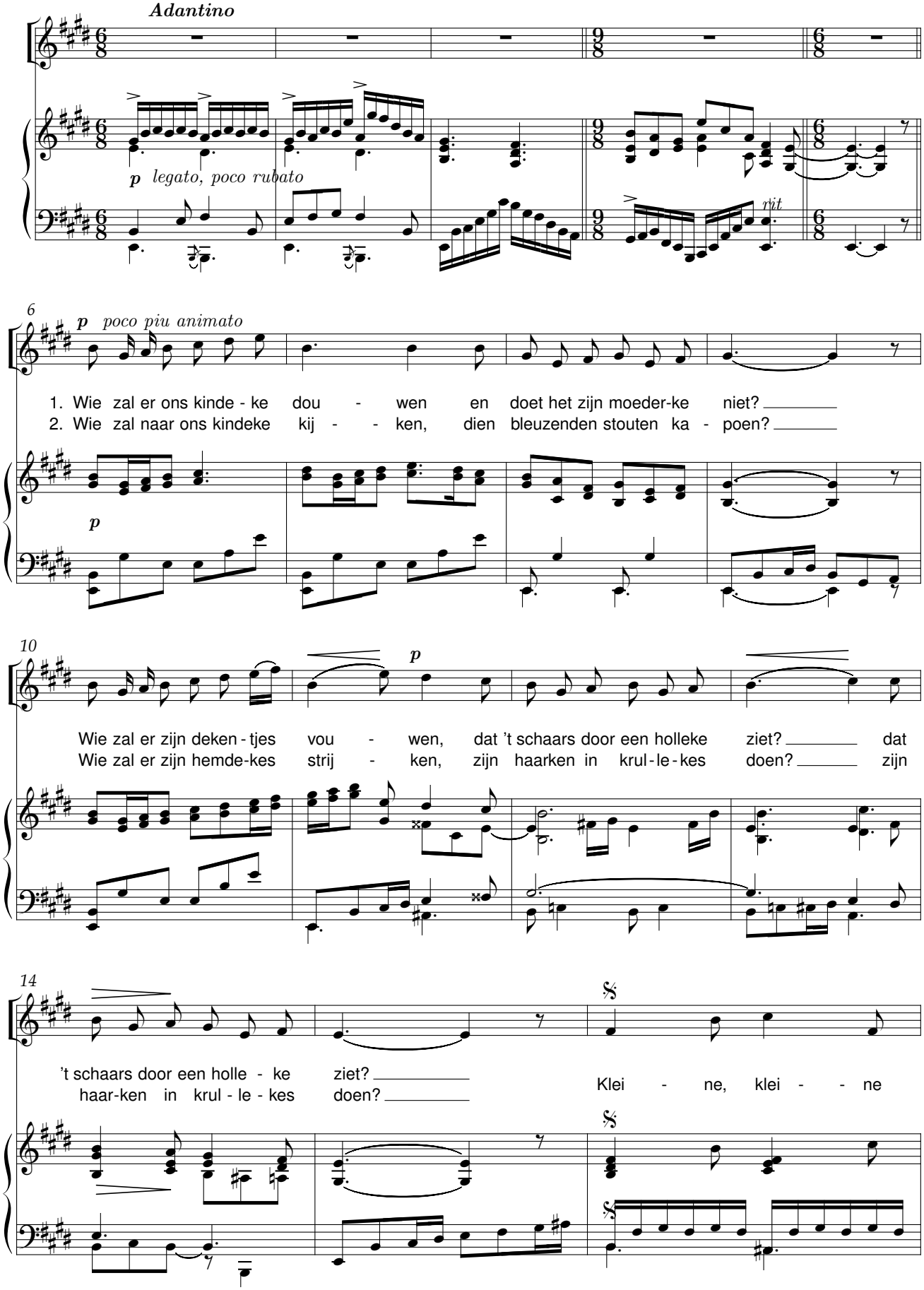

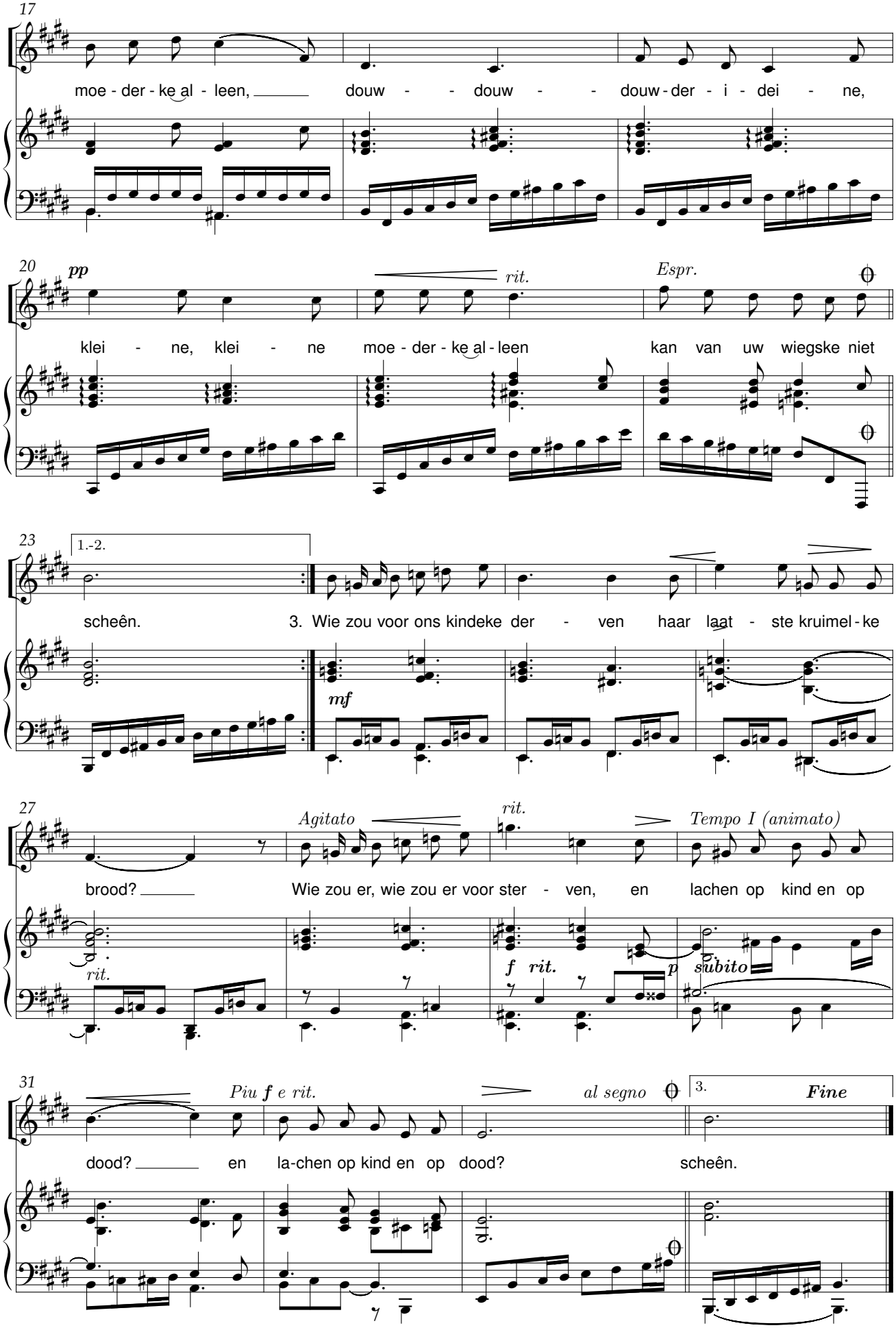
17
moe - der - ke al - leen, douw - - douw - - douw - der - i - dei - ne,
20
pp
rit.
Espr.
klei - ne, klei - ne moe - der - ke al - leen kan van uw wiegske niet
23
1.-2.
scheên.
3. Wie zou voor ons kindeke der - ven haar laat - ste kruimel - ke
mf
27
Agitato
rit.
Tempo I (animato)
brood? Wie zou er, wie zou er voor ster - ven, en lachen op kind en op
rit.
f rit.
p subito
31
Piu f e rit.
al segno
3.
Fine
dood? en la-chen op kind en op dood? scheên.

De zeeldraaier

René De Clercq (1877-1932) M. Karel Lamy (1866-1921)

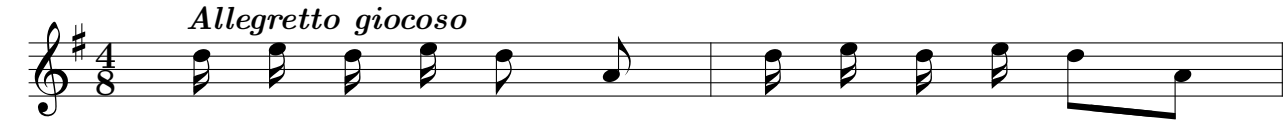

1. Mie - le - Mie - le - Miel - ke, draai maar aan uw wiel - ke;
2. Mie - le - Mie - le - Miel - ke, draai maar aan uw wiel - ke,
3. Mie - le - Mie - le - Miel - ke, draai maar aan uw wiel - ke,

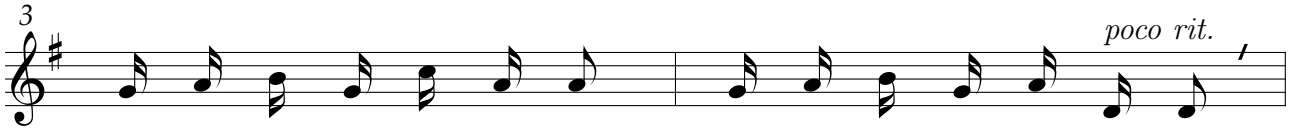

draai maar dat de bos - se kriept, draai maar dat de pe - ze piept.
vlug-ger dat ik vlug - ger spin, aar - ze - lend mijn brood - je win.
dol, zo - lang uw le - ven duurt, tot de gro - te Baas u huurt.

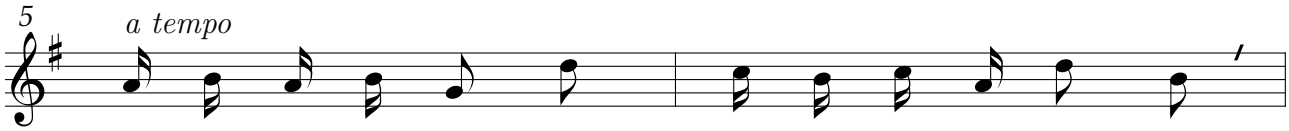

Mie - le - Mie - le - Miel - ke, draai - en is uw stiel - ke;
Mie - le - Mie - le - Miel - ke, met uw lin - nen kiel - ke,
Mie - le - Mie - le - Miel - ke, met uw zui - ver ziel - ke,

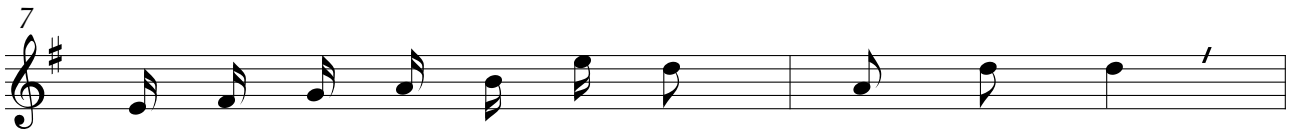

Mie - le - Mie - le - Miel - ke is fraai! Miel - ke, draai!
Mie - le - Mie - le - Miel - ke is fraai! Miel - ke, draai!
Mie - le - Mie - le - Miel - ke is fraai! Miel - ke, draai!

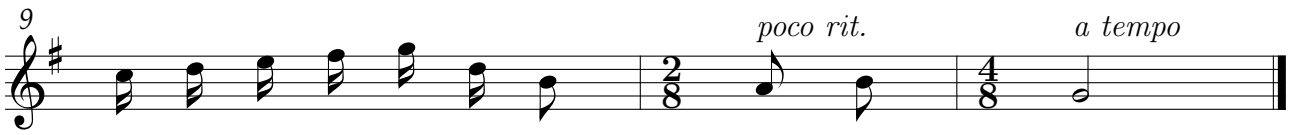

Mie - le - Mie - le - Miel - ke is fraai! Miel - ke, draai!
Mie - le - Mie - le - Miel - ke is fraai! Miel - ke, draai!
Mie - le - Mie - le - Miel - ke is fraai! Miel - ke, draai!

De Mulder

René De Clercq (1877-1932) Paul Lebrun (1863-1920)

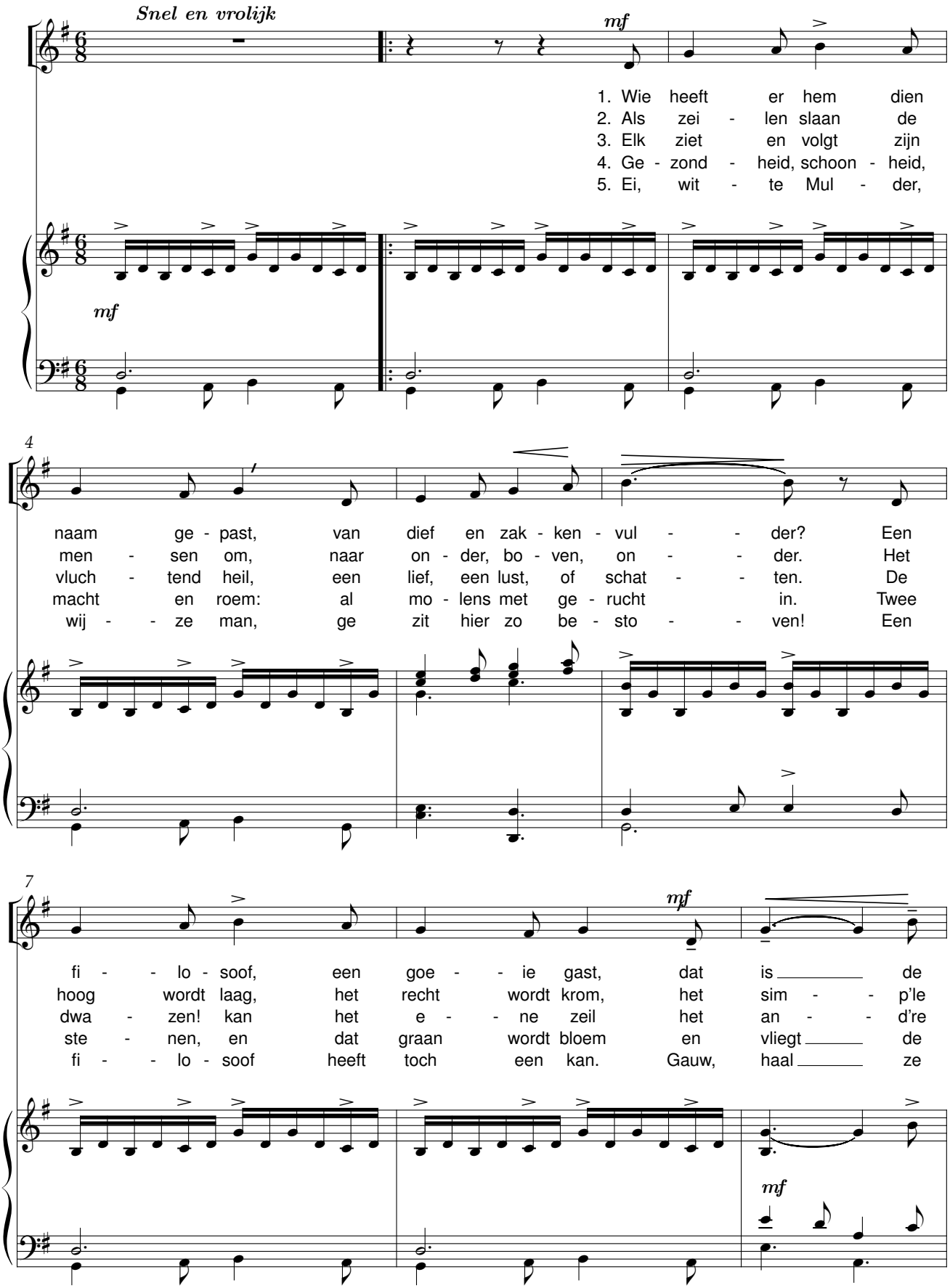

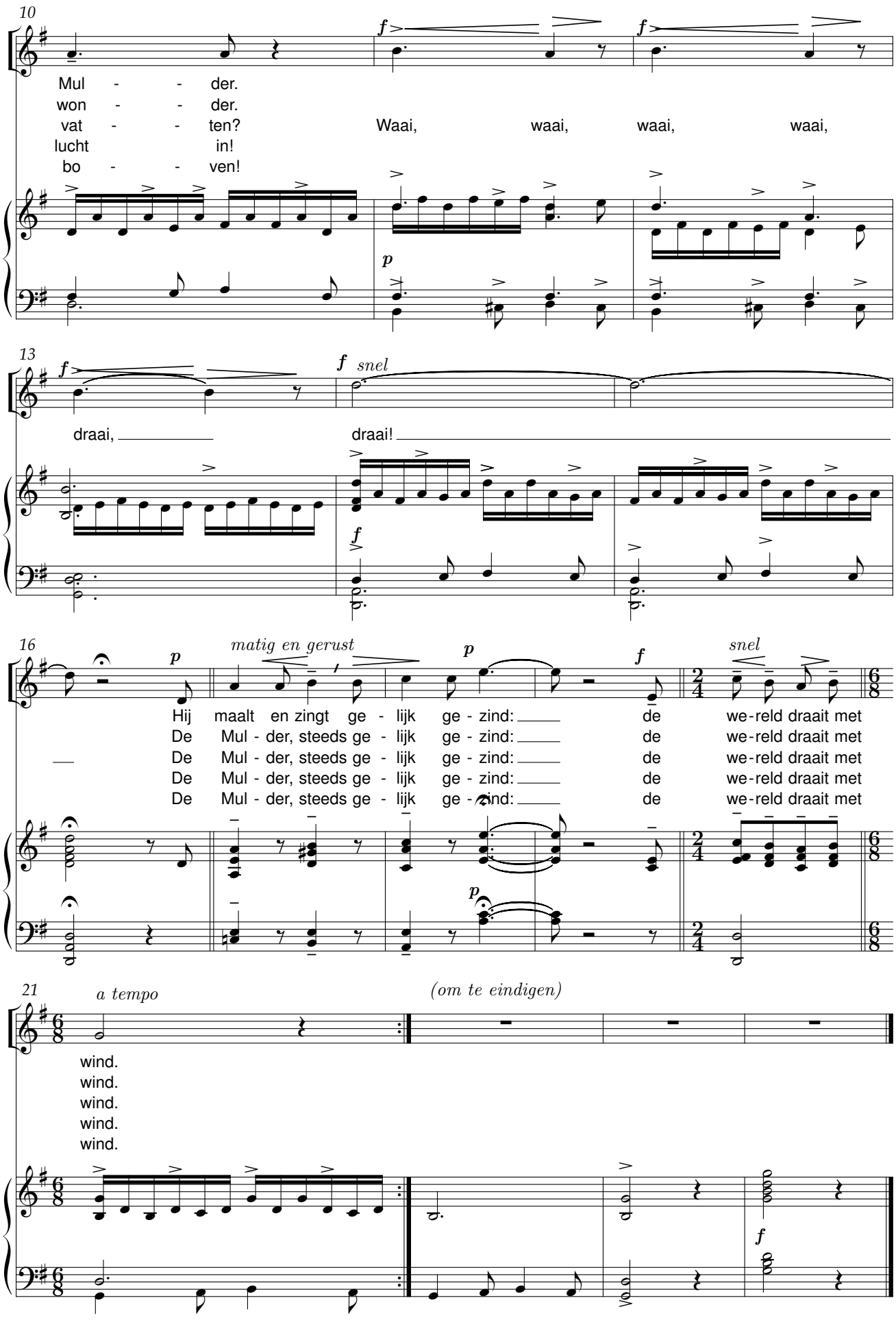
10
Mul - - der.
won - - der.
vat - - ten?
lucht in!
bo - - ven!
Waai, waai, waai, waai,
13
snel
draai,
draai!
16
matig en gerust
snel
Hij maalt en zingt ge - lijk ge - zind: de we-reld draait met
De Mul - der, steeds ge - lijk ge - zind: de we-reld draait met
De Mul - der, steeds ge - lijk ge - zind: de we-reld draait met
De Mul - der, steeds ge - lijk ge - zind: de we-reld draait met
De Mul - der, steeds ge - lijk ge - zind: de we-reld draait met
21
a tempo
(om te eindigen)
wind.
wind.
wind.
wind.
wind.

Klein Moederke

René De Clercq (1877-1932) Paul Lebrun (1863-1920)

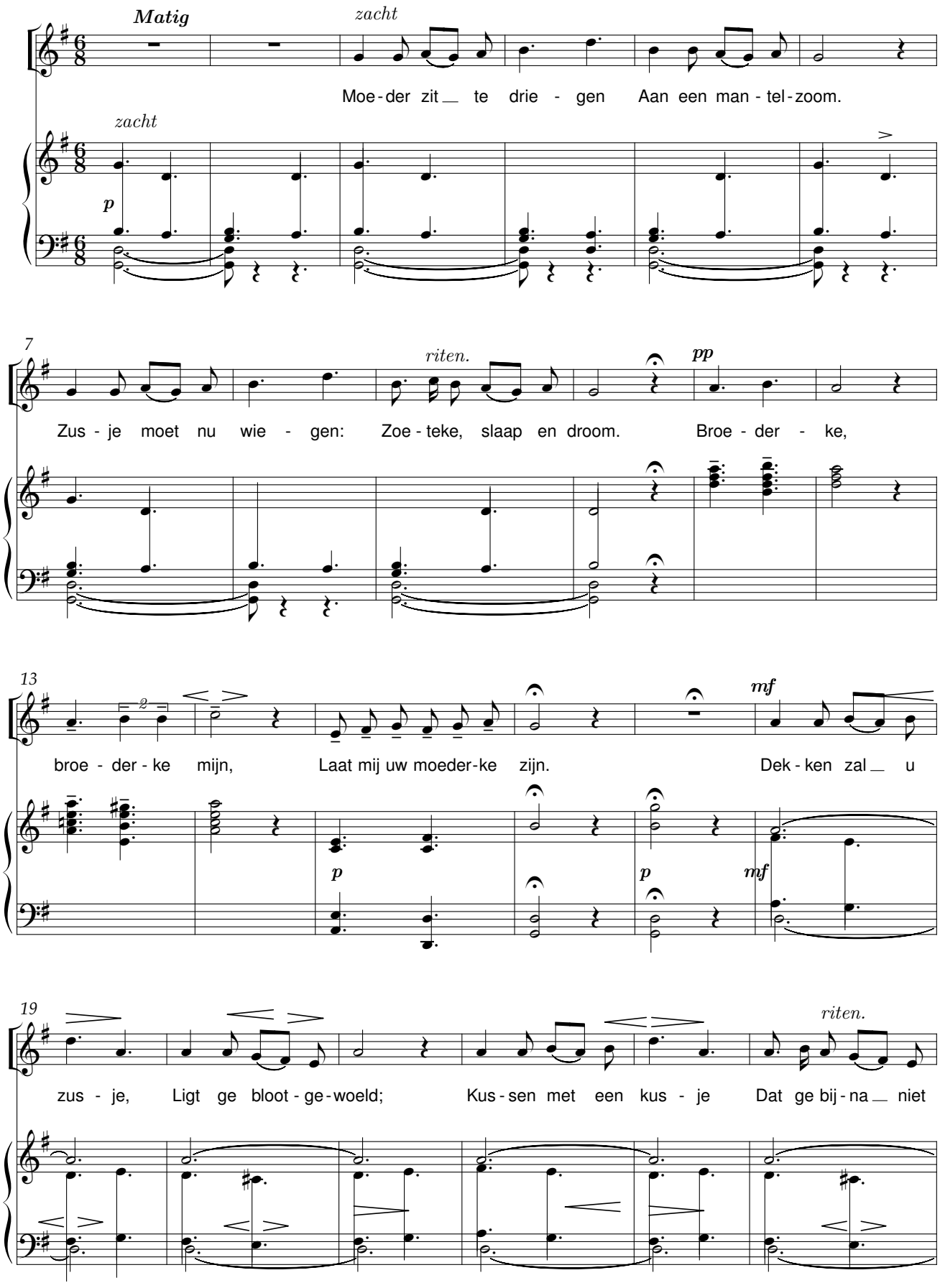

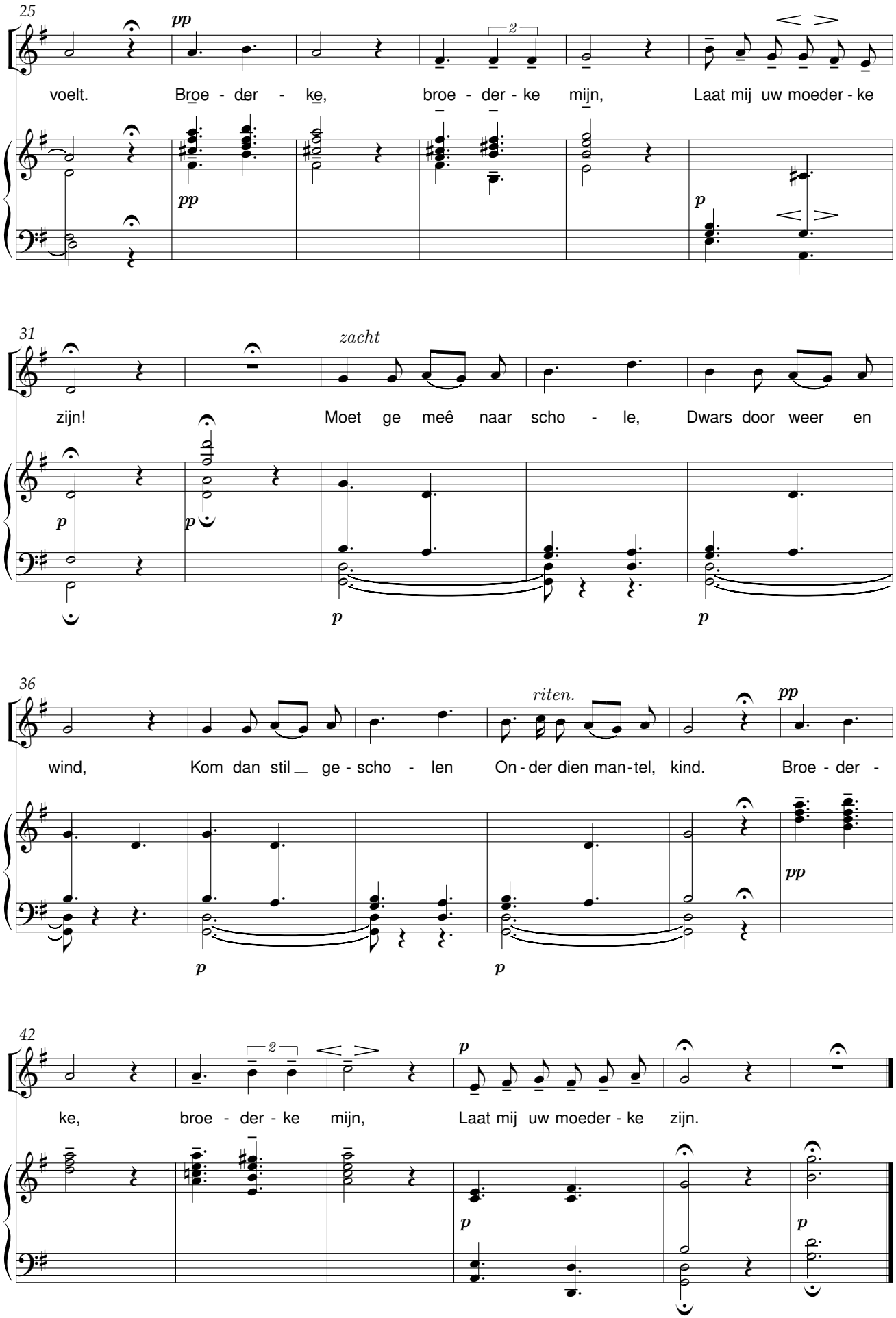
25
pp
voelt. Broe - der - ke, broe - der - ke mijn, Laat mij uw moeder - ke
pp
p
31
zacht
zijn! Moet ge meê naar scho - le, Dwars door weer en
p
p
p
p
36
riten.
wind, Kom dan stil ge - scho - len On - der dien man - tel, kind. Broe - der -
pp
p
p
pp
42
ke, broe - der - ke mijn, Laat mij uw moeder - ke zijn.
p
p
p

Sinte Klaas

René De Clercq (1877-1932)

Paul Lebrun (1863-1920)
Een kinderliedje, 1916

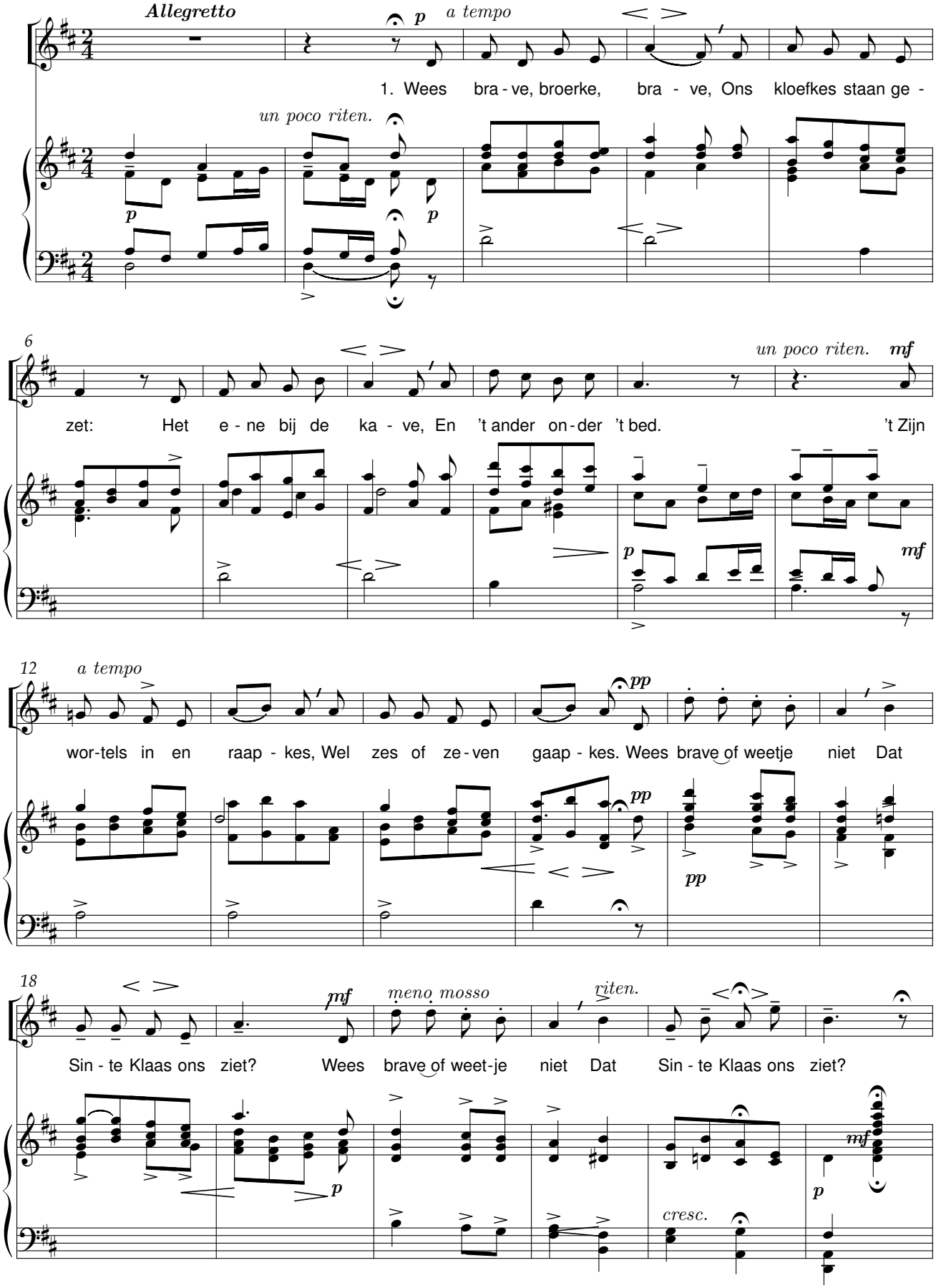

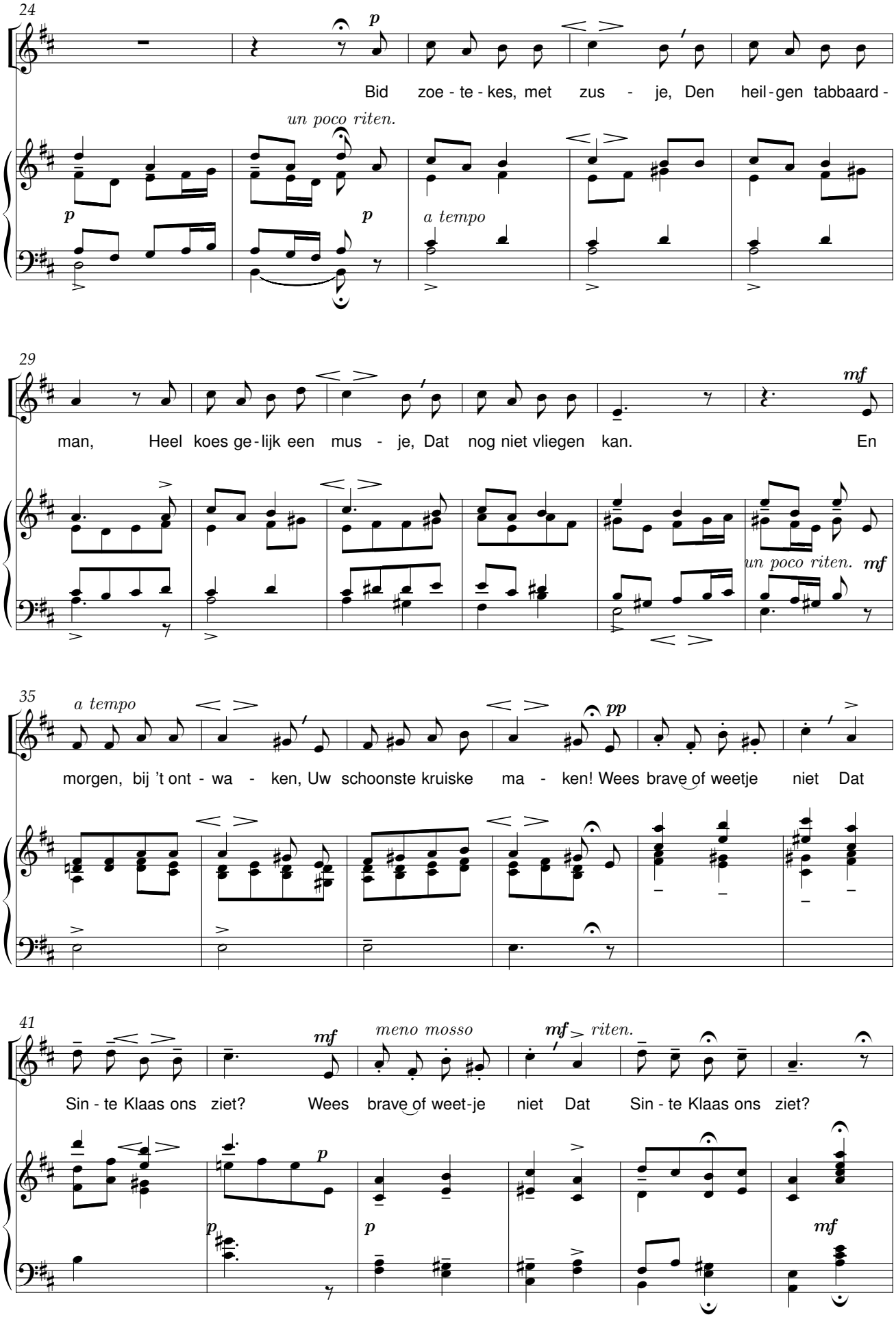
24
Bid zoe - te - kes, met zus - je, Den heil - gen tabbaard -
un poco riten.
a tempo
29
man, Heel koes ge - lijk een mus - je, Dat nog niet vliegen kan. En
un poco riten.
35
a tempo
morgen, bij 't ont - wa - ken, Uw schoonste kruiske ma - ken! Wees brave of weetje niet Dat
41
Sin - te Klaas ons ziet? Wees brave of weet - je niet Dat Sin - te Klaas ons ziet?
meno mosso
riten.

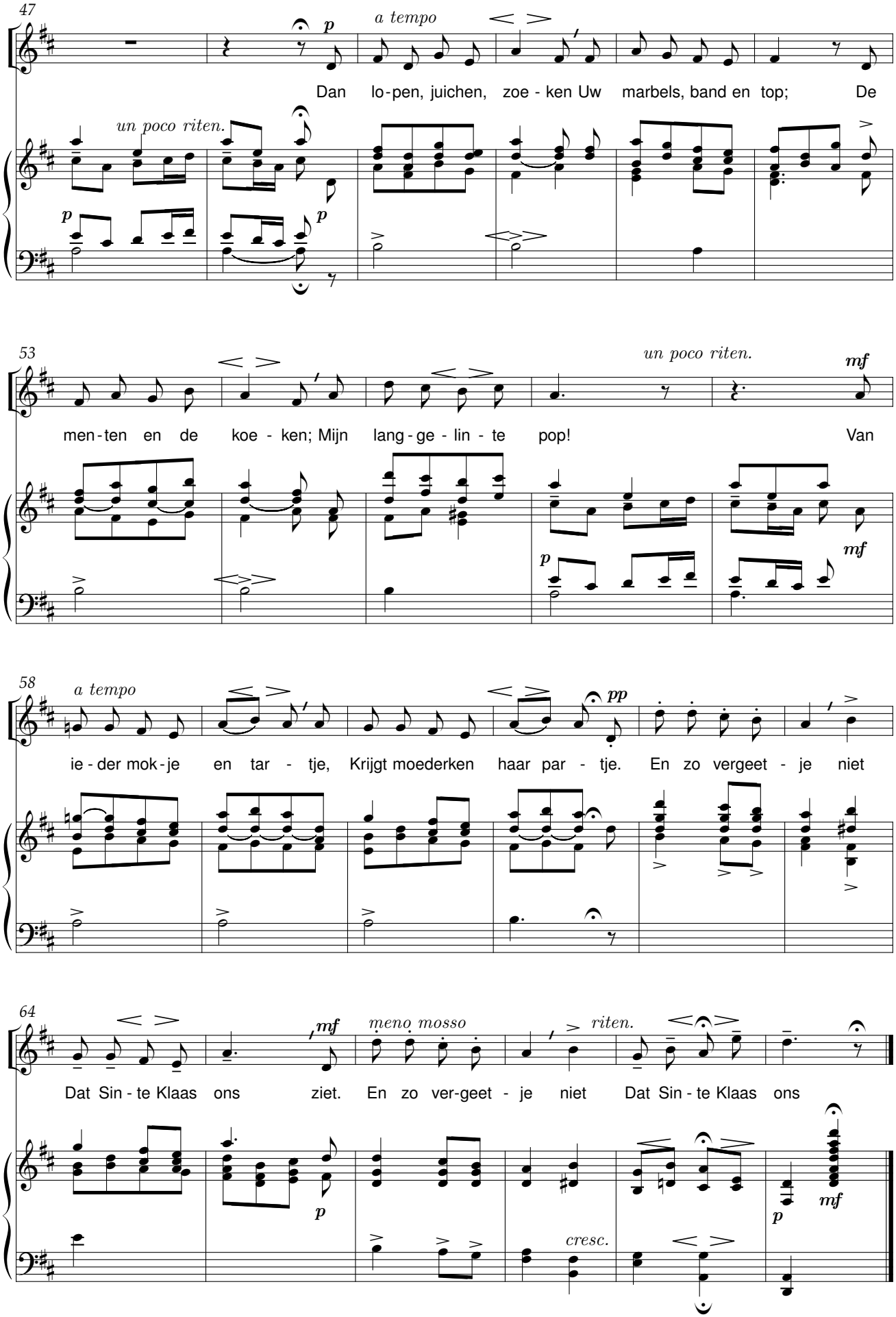
47
a tempo
Dan lo-pen, juichen, zoe - ken Uw marbels, band en top; De
un poco riten.
53
un poco riten.
men-ten en de koe - ken; Mijn lang-ge - lin - te pop! Van
58
a tempo
ie - der mok-je en tar - tje, Krijgt moederken haar par - tje. En zo vergeet - je niet
64
meno mosso
riten.
Dat Sin - te Klaas ons ziet. En zo ver-geet - je niet Dat Sin - te Klaas ons
cresc.

Ik ben van de buiten

René De Clercq (1877-1932) — Albert Lietaert (uit de operette “Hoger op”)

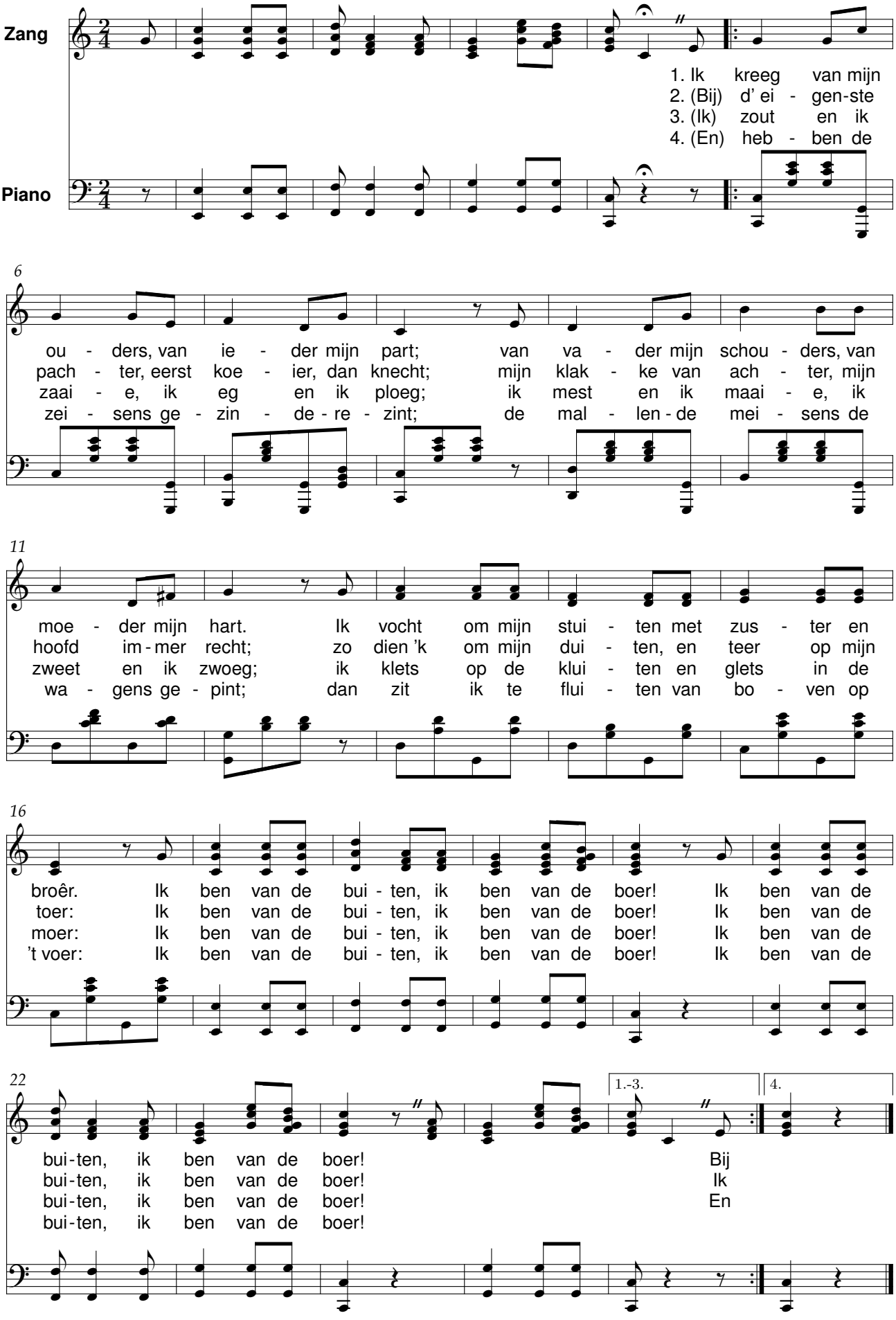

Herinnering

René De Clercq (1877-1932)

Armand Lonque (1866-1964)
opus 24

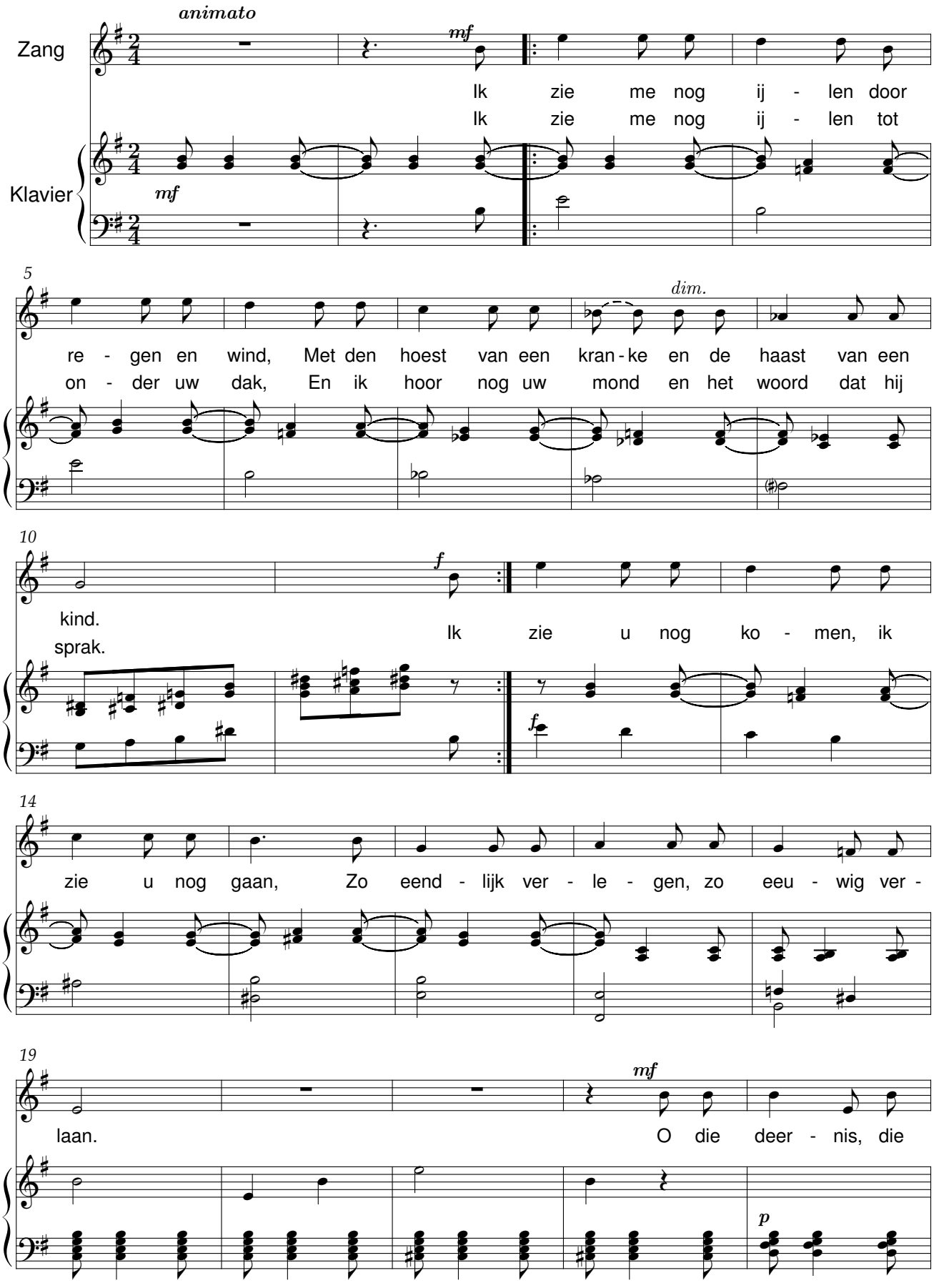

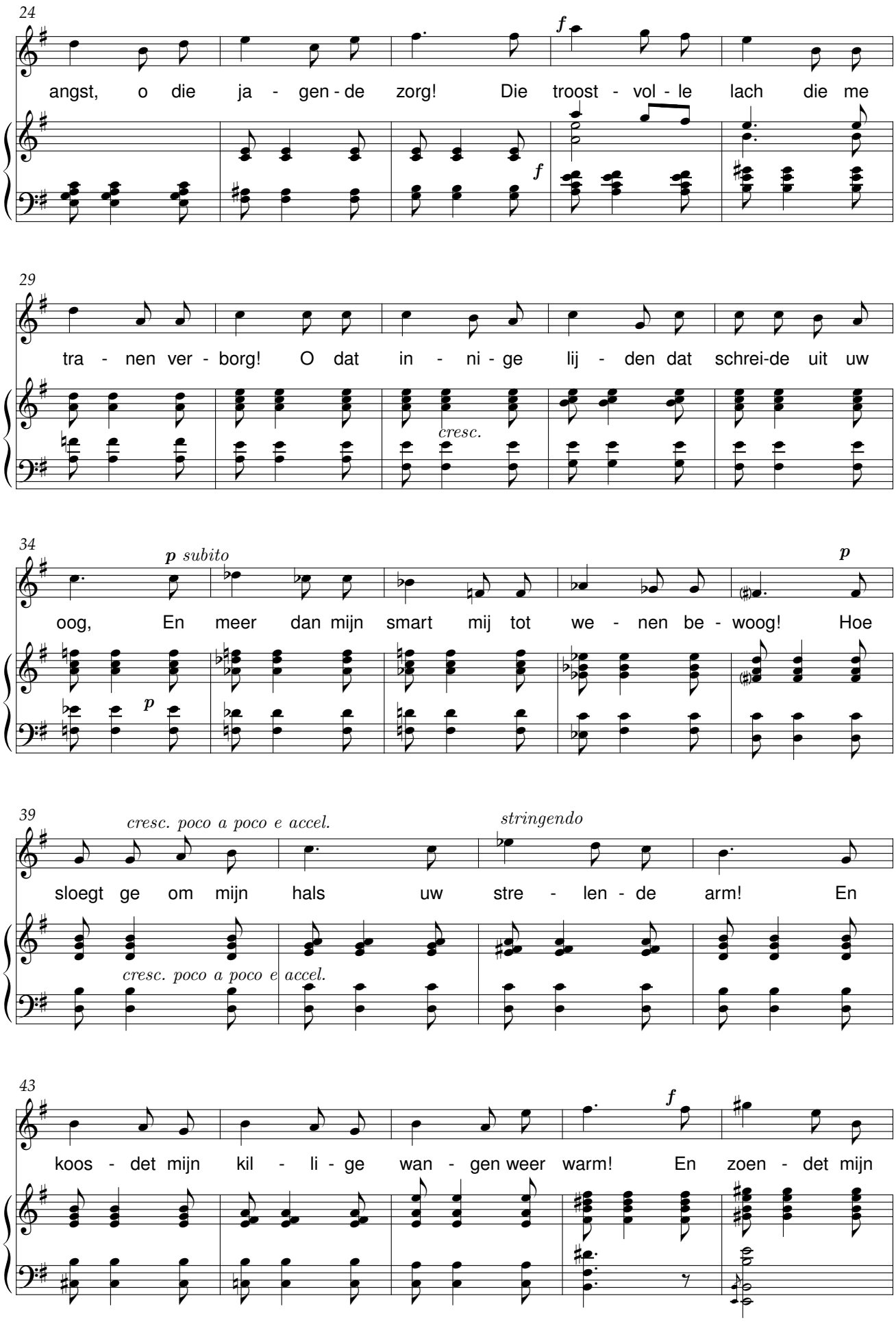
24
angst, o die ja - gen - de zorg! Die troost - vol - le lach die me
f
f
29
tra - nen ver - borg! O dat in - ni - ge lij - den dat schrei-de uit uw
cresc.
34
p subito
oog, En meer dan mijn smart mij tot we - nen be - woog! Hoe
p
p
39
cresc. poco a poco e accel.
stringendo
sloegt ge om mijn hals uw stre - len - de arm! En
cresc. poco a poco e accel.
43
f
koos - det mijn kil - li - ge wan - gen weer warm! En zoen - det mijn

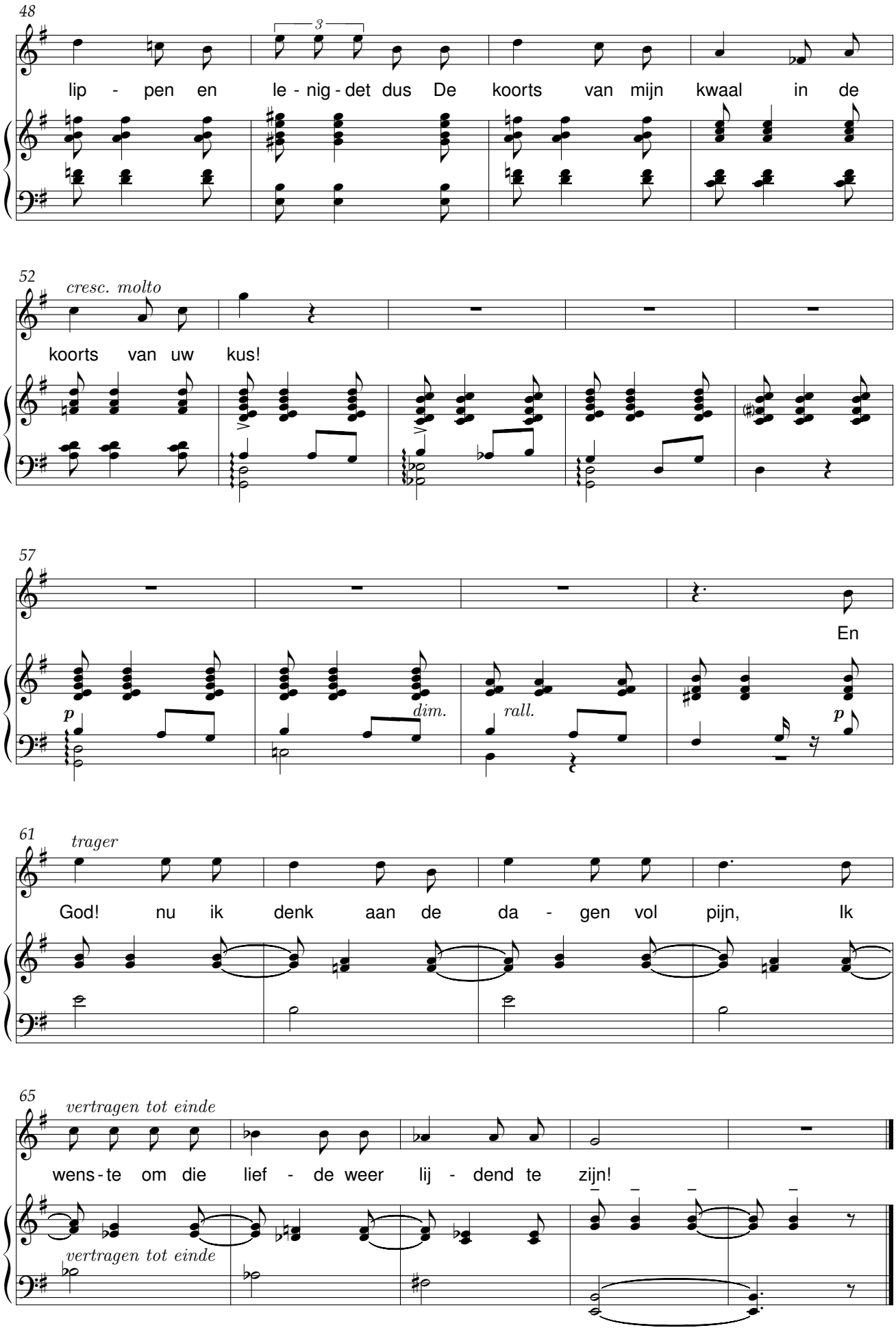
48
3
lip - pen en le - nig - det dus De koorts van mijn kwaal in de
52
cresc. molto
koorts van uw kus!
57
En
p
dim.
rall.
p
61
trager
God! nu ik denk aan de da - gen vol pijn, Ik
65
vertragen tot einde
wens - te om die lief - de weer lij - dend te zijn!
vertragen tot einde

Ter zege

Gedicht: René De Clercq (1877-1932) Melodie: Willem Lievaert

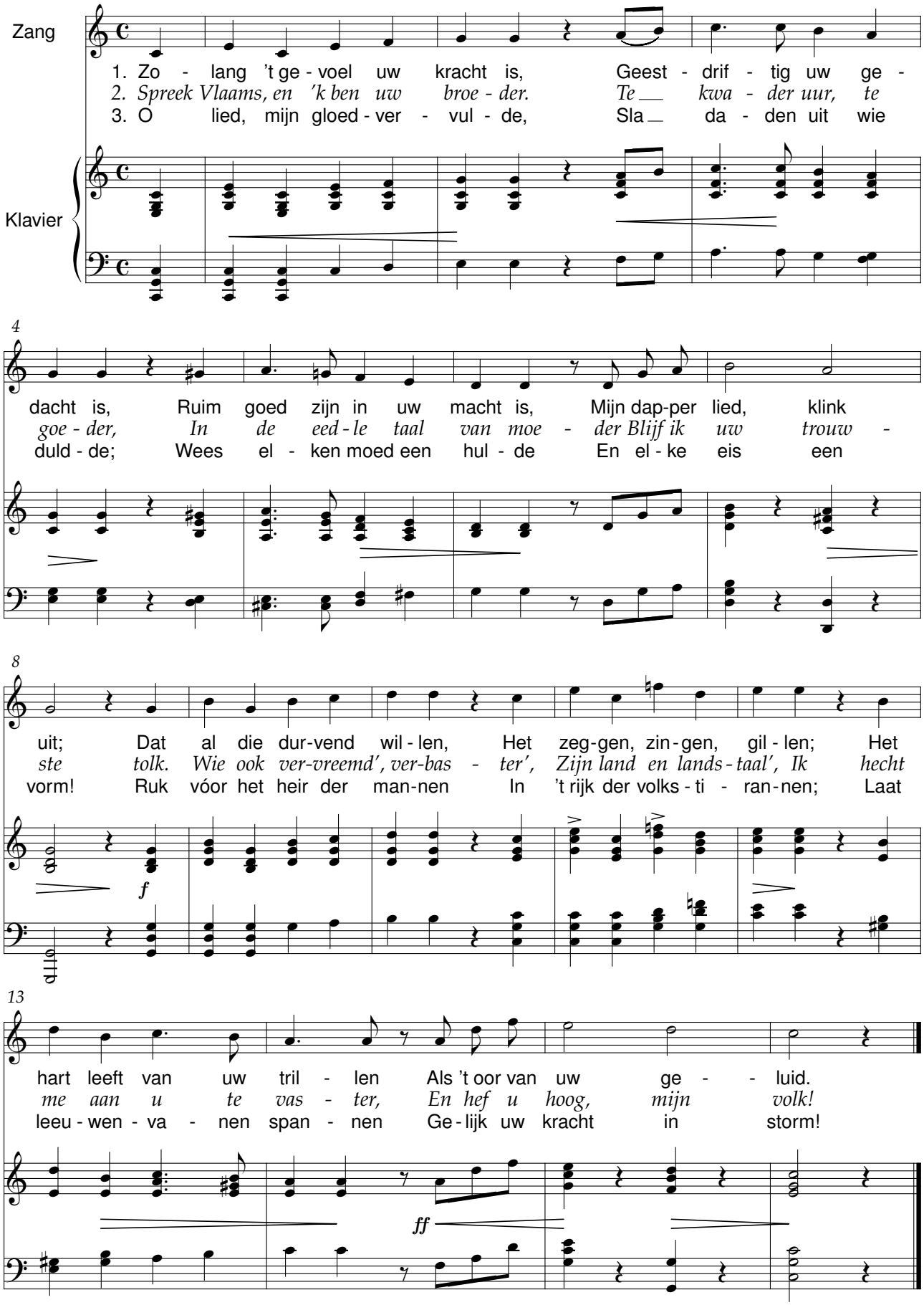

Klein Moederke

René De Clercq (1877-1932) Philémon Loockx (1869-1938)

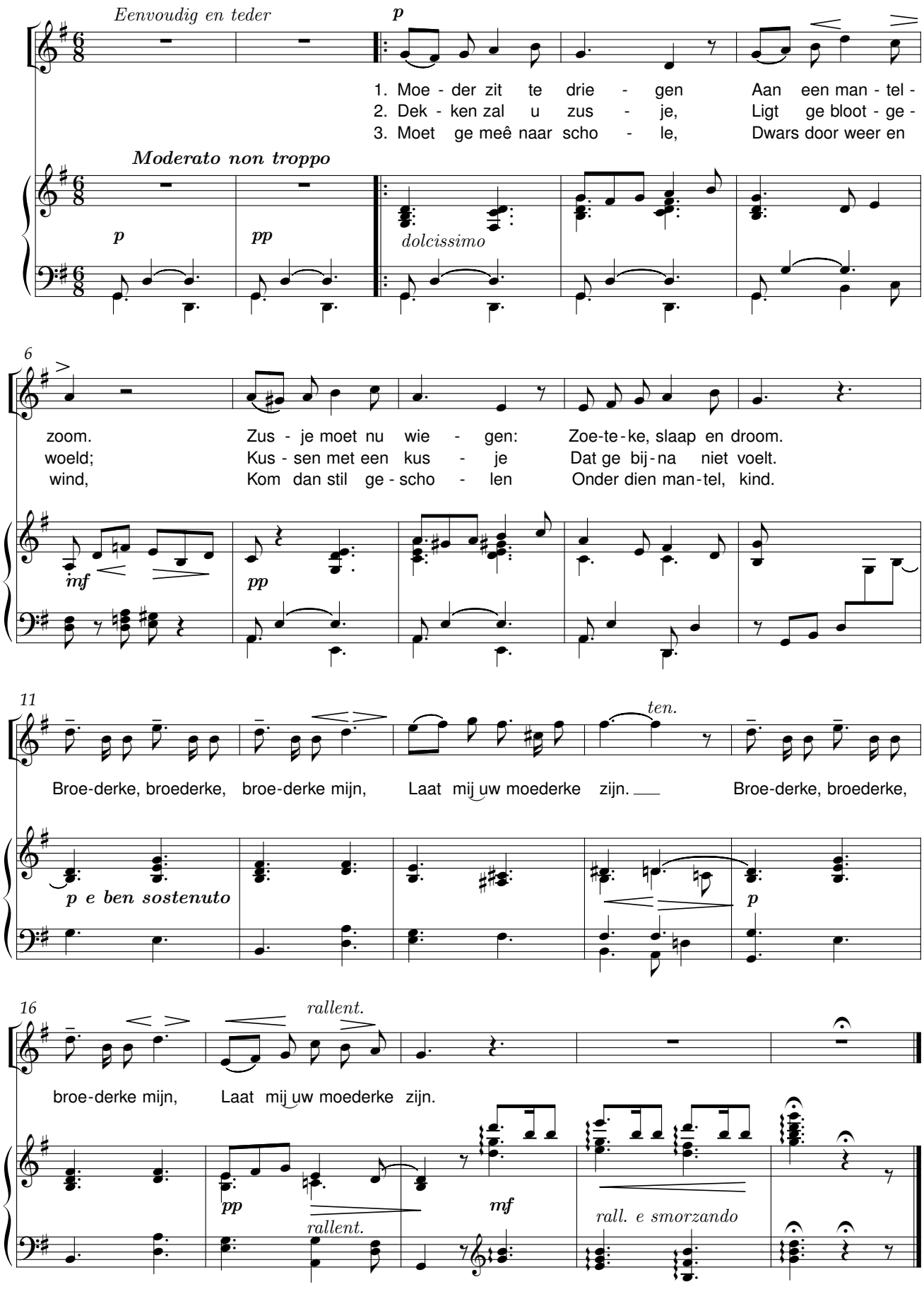

Mijn kleen, kleen dochterke

René De Clercq (1877-1932) Edward Loos (1906-1968)

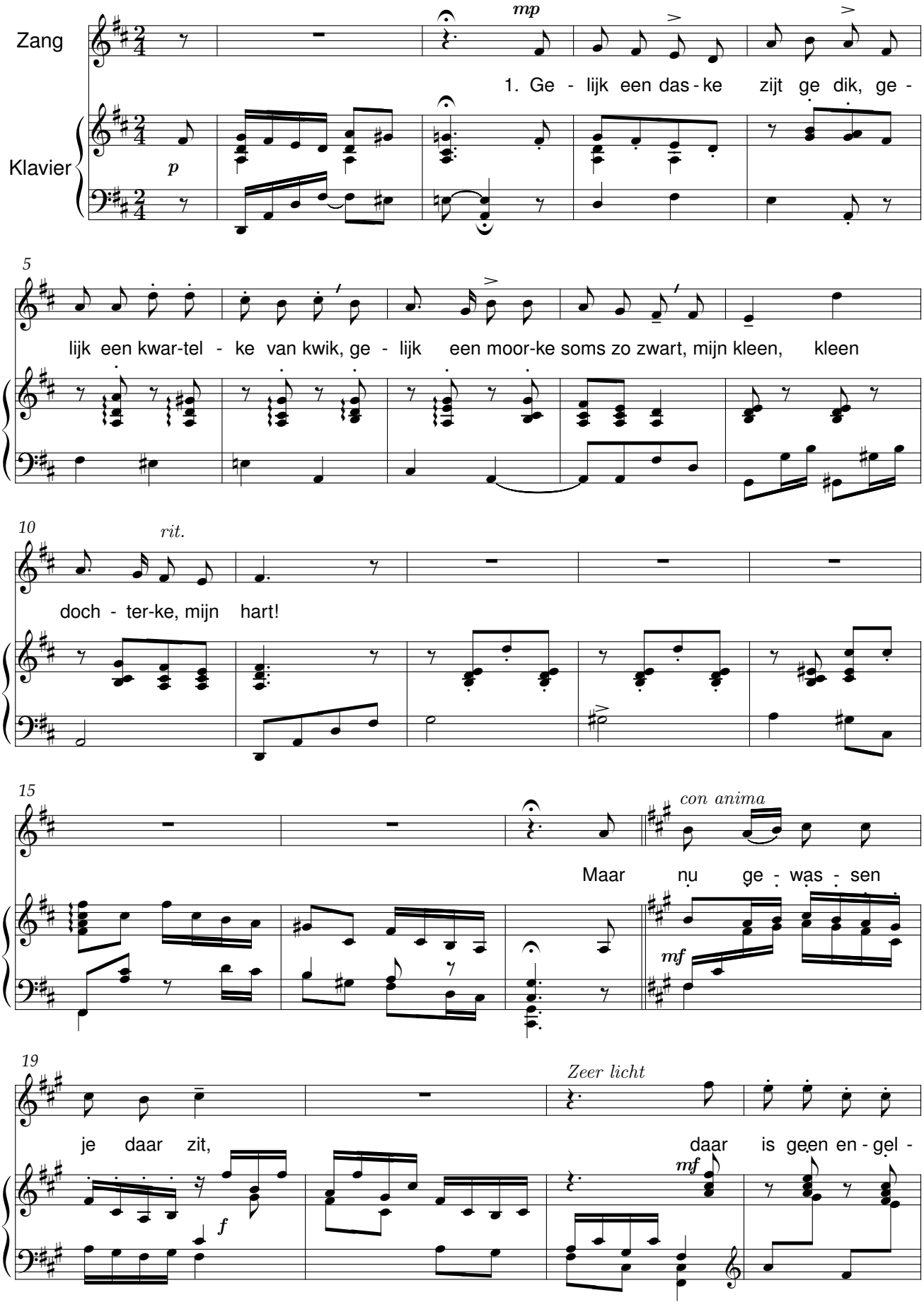

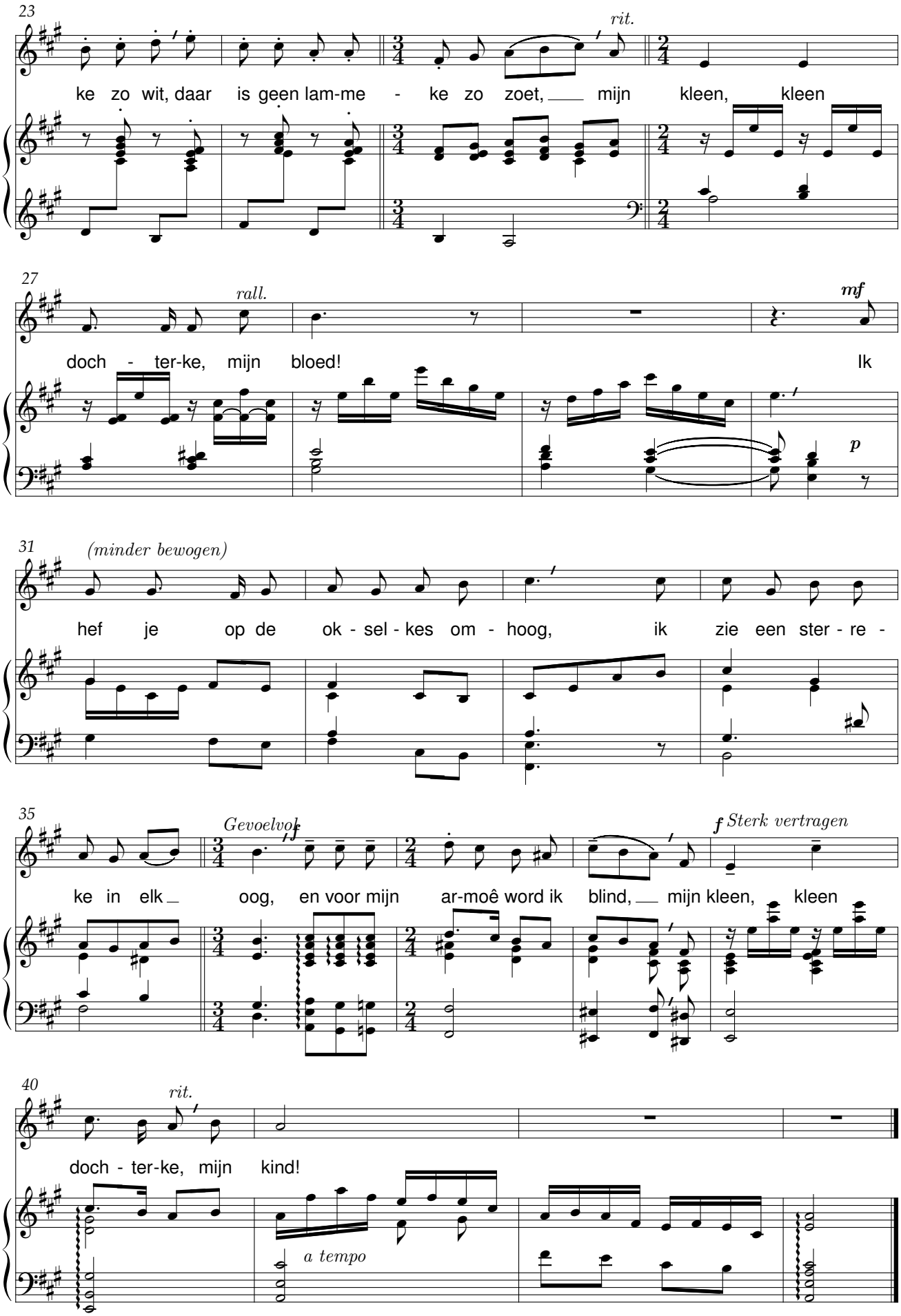
23
rit.
ke zo wit, daar is geen lam-me - ke zo zoet, mijn kleen, kleen
27
rall.
mf
doch - ter-ke, mijn bloed! Ik
p
31
(minder bewogen)
hef je op de ok - sel - kes om - hoog, ik zie een ster - re -
35
Gevoelvol
f
f Sterk vertragen
ke in elk oog, en voor mijn ar-moê word ik blind, mijn kleen, kleen
40
rit.
doch - ter-ke, mijn kind!
a tempo

Korenloop

René De Clercq (1877-1932) J. Mackenzie

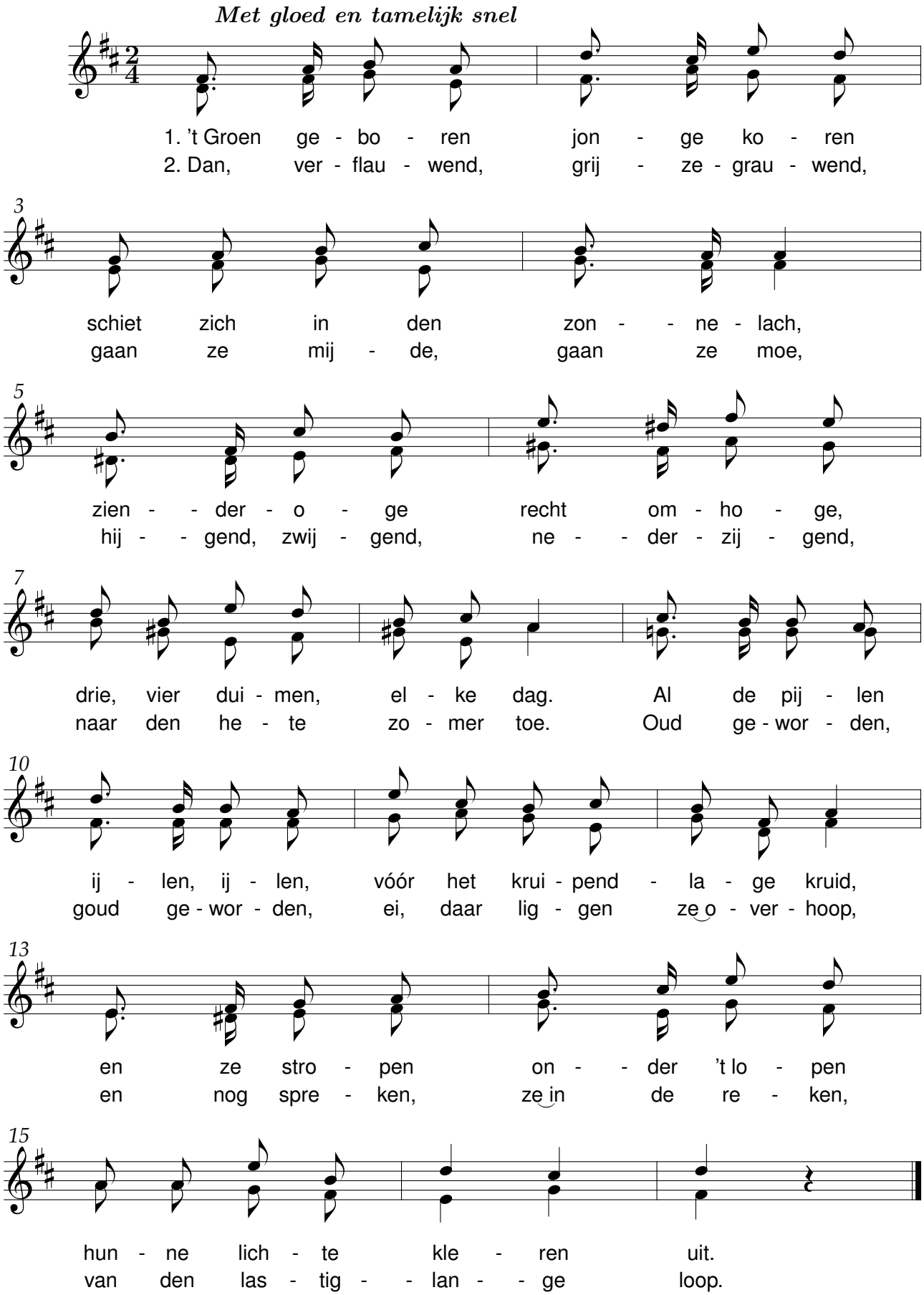

Vlinderig vleierke

René De Clercq (1877-1932) L.B. Mentik

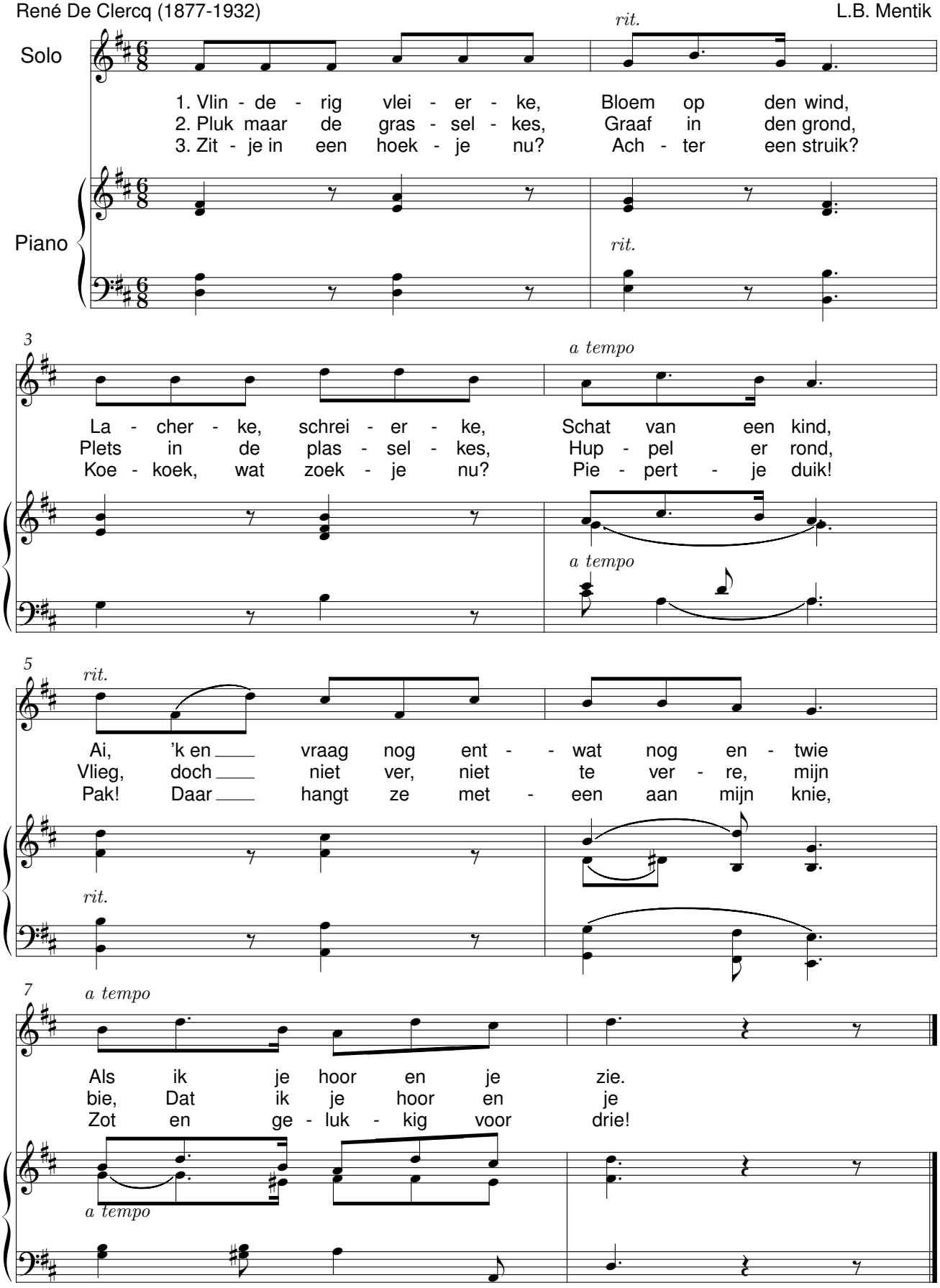

René De Clercqmars

R. Merlin

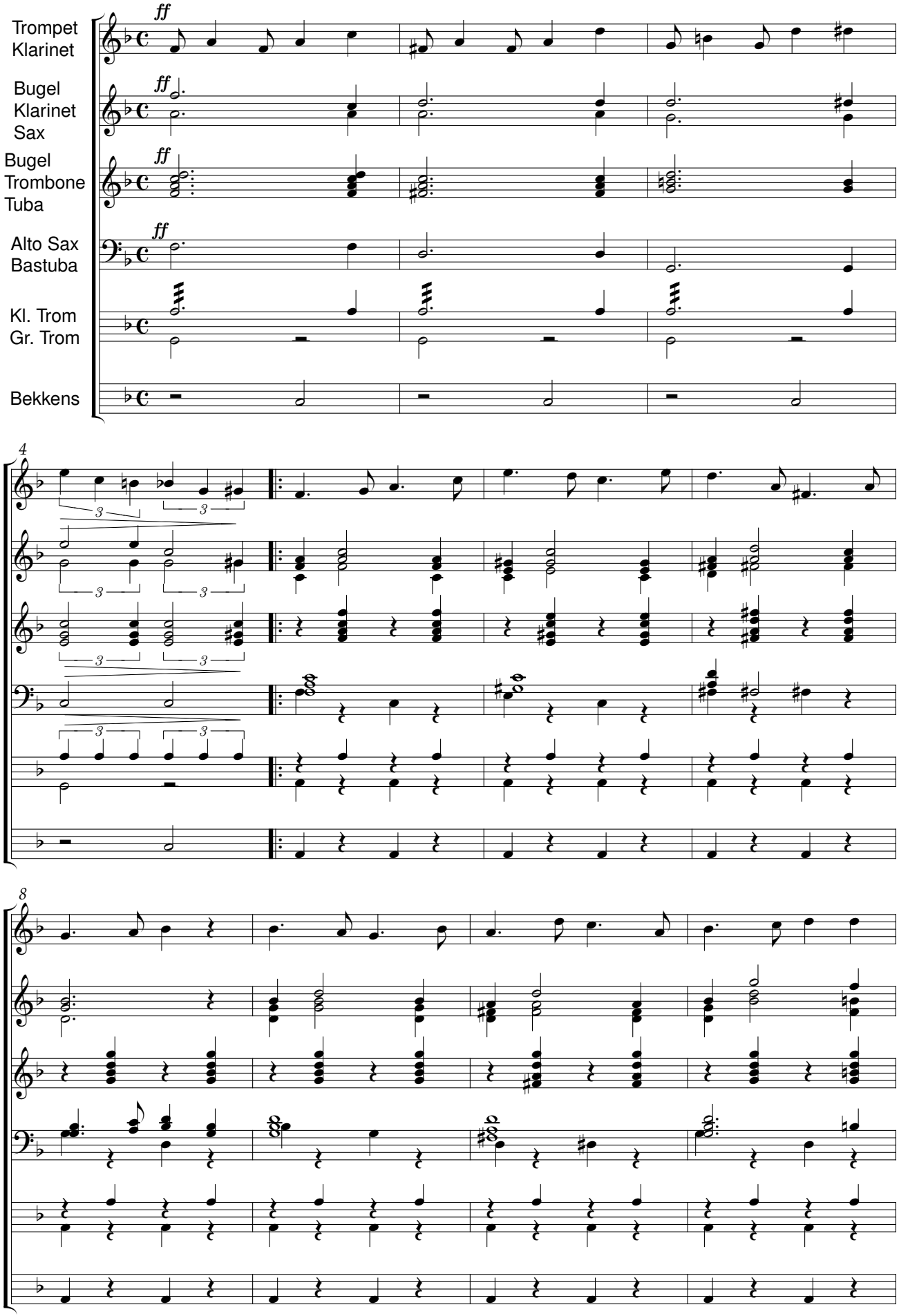

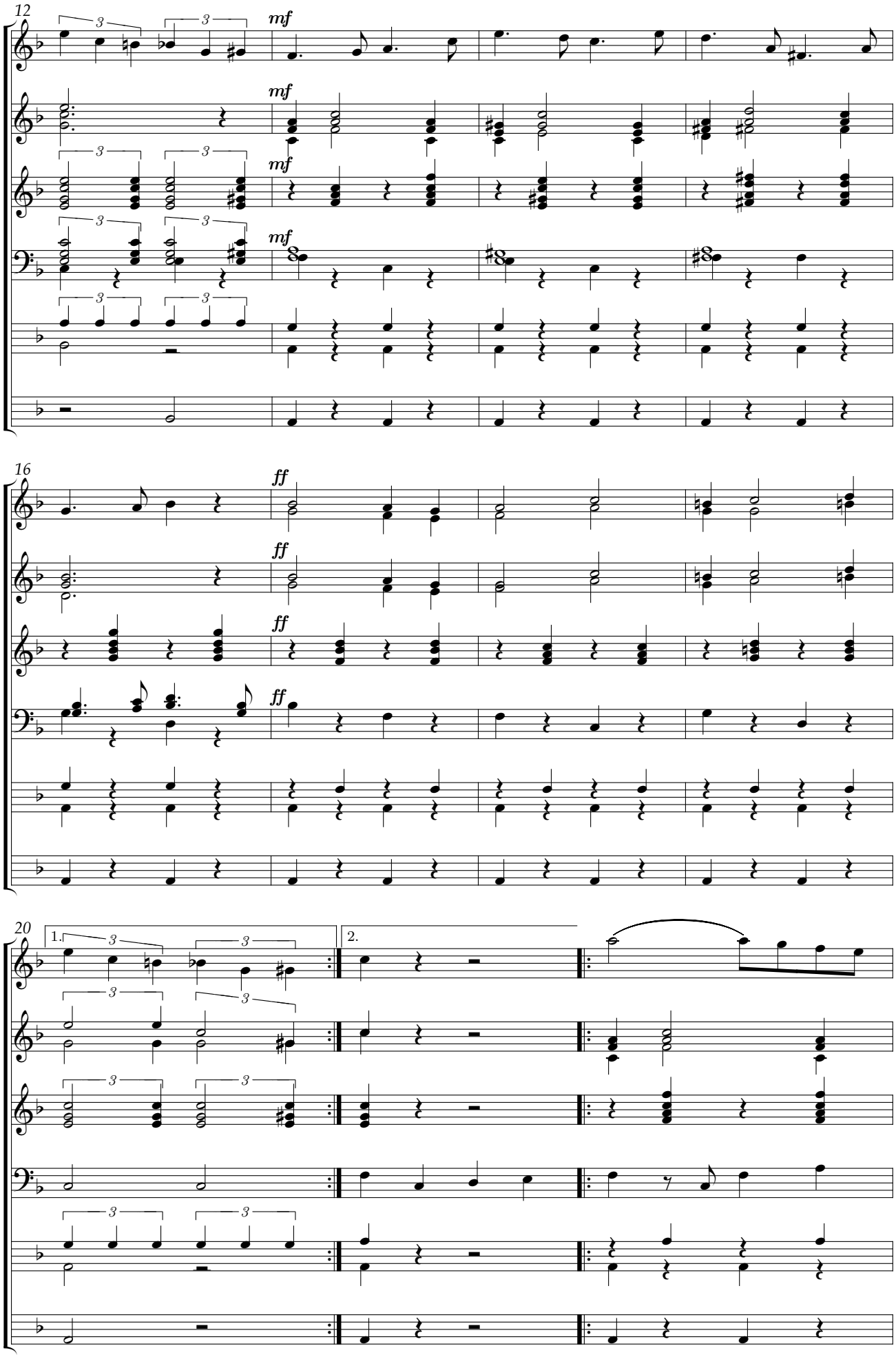
12
mf
16
ff
20
1.
2.

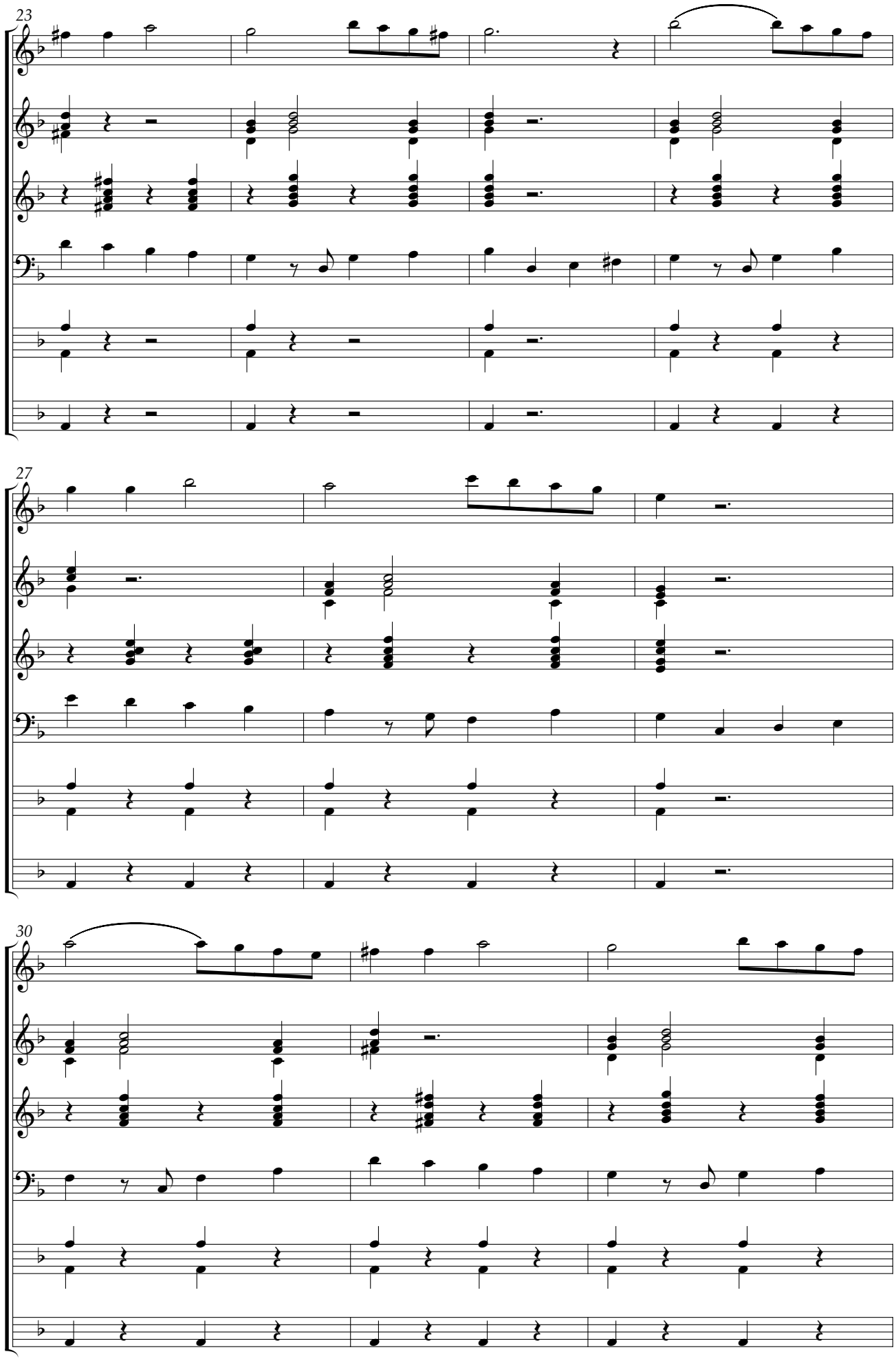
23
27
30

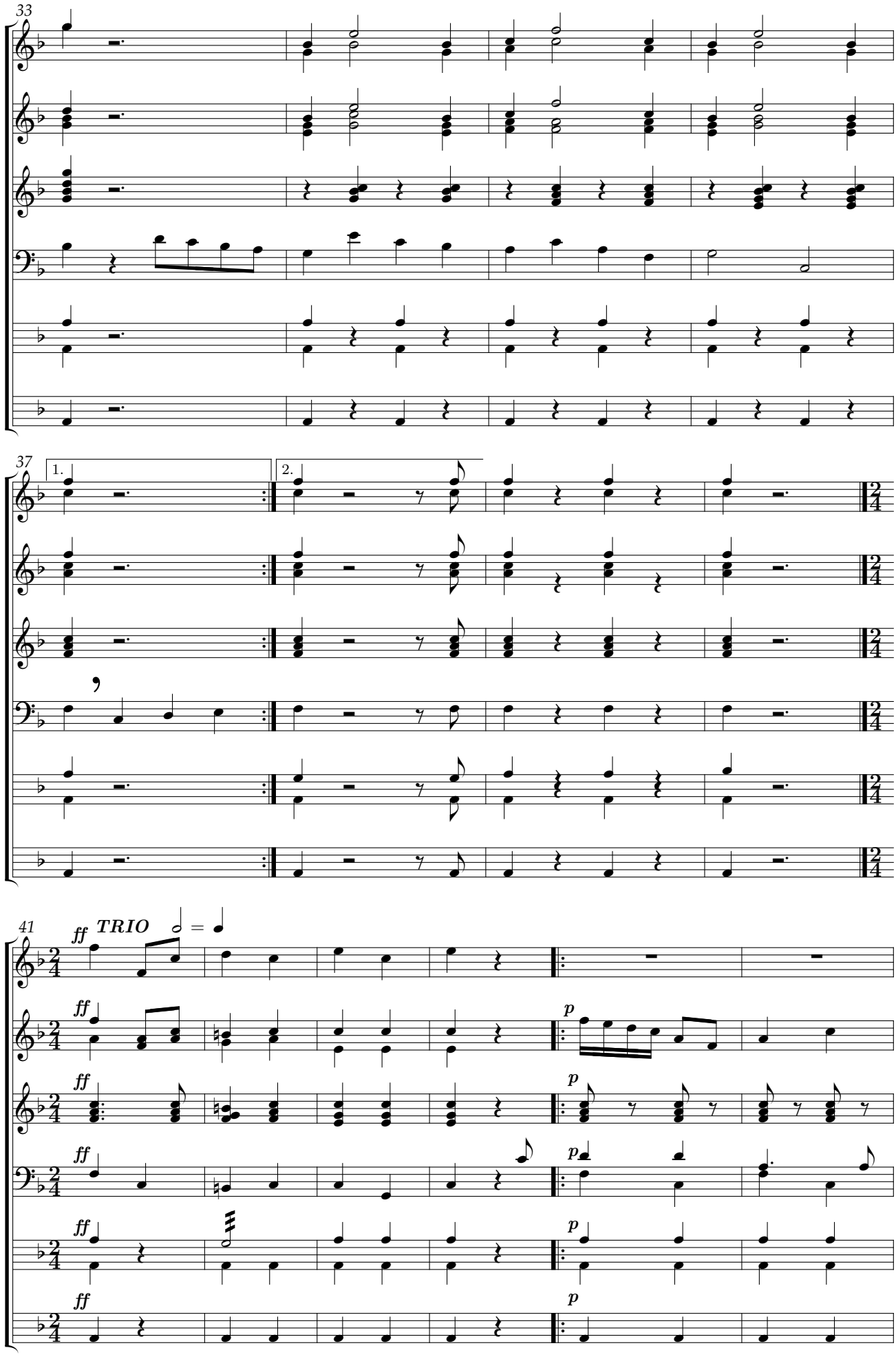
33
37
1.
2.
41
ff
TRIO
p

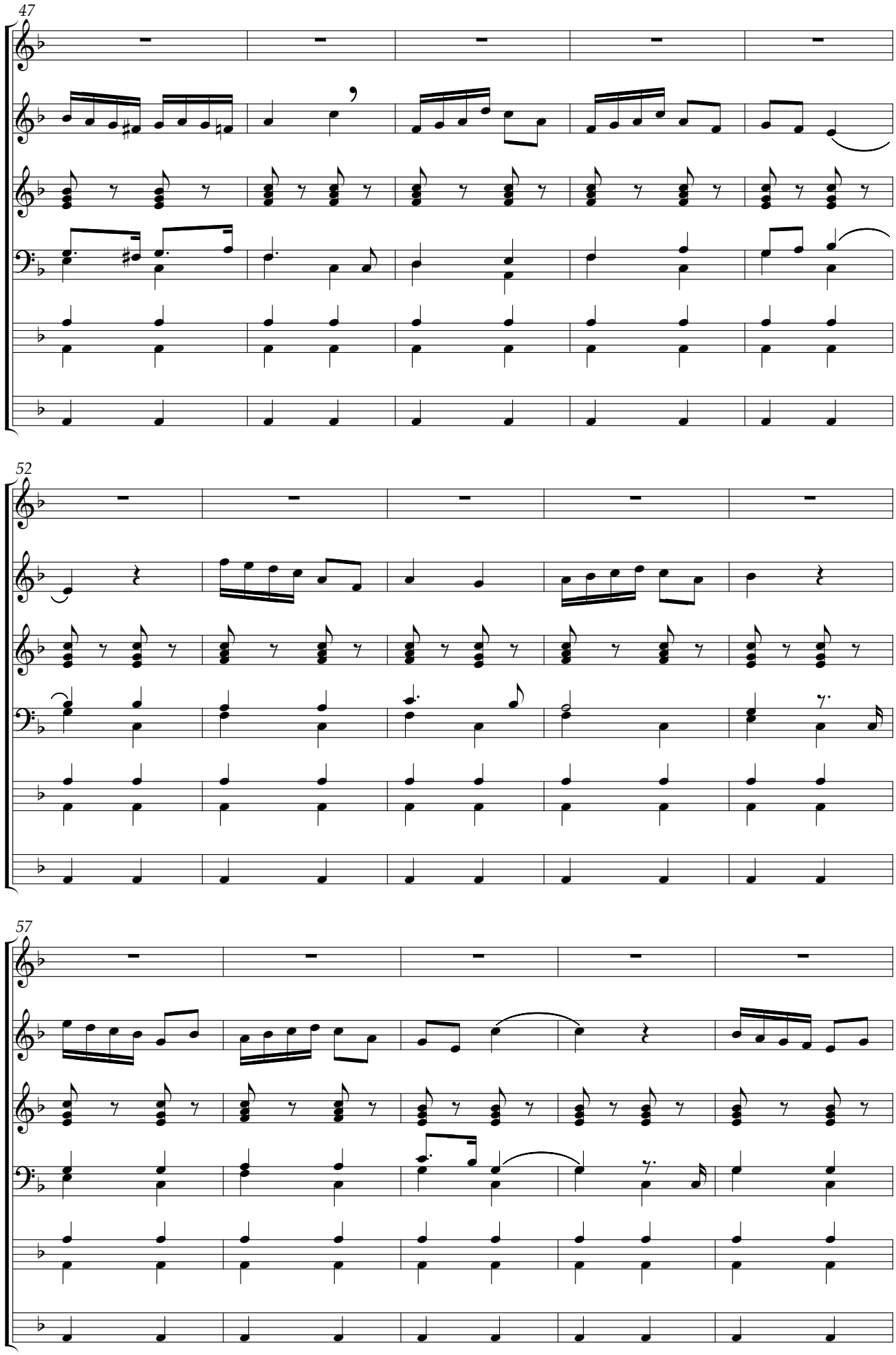
47
52
57

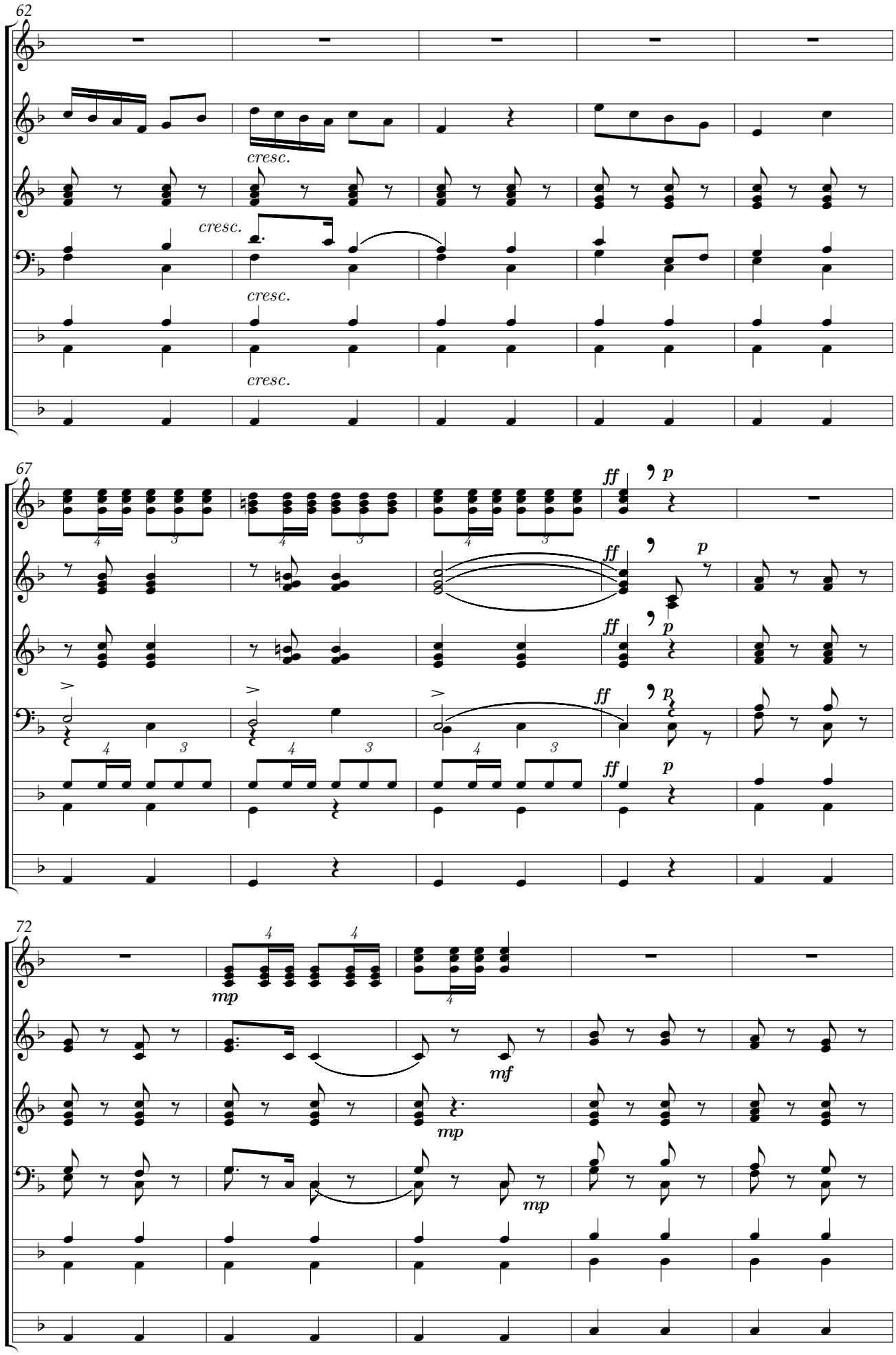
62
cresc.
cresc.
cresc.
cresc.
67
ff
p
72
mp
mf
mp
mp

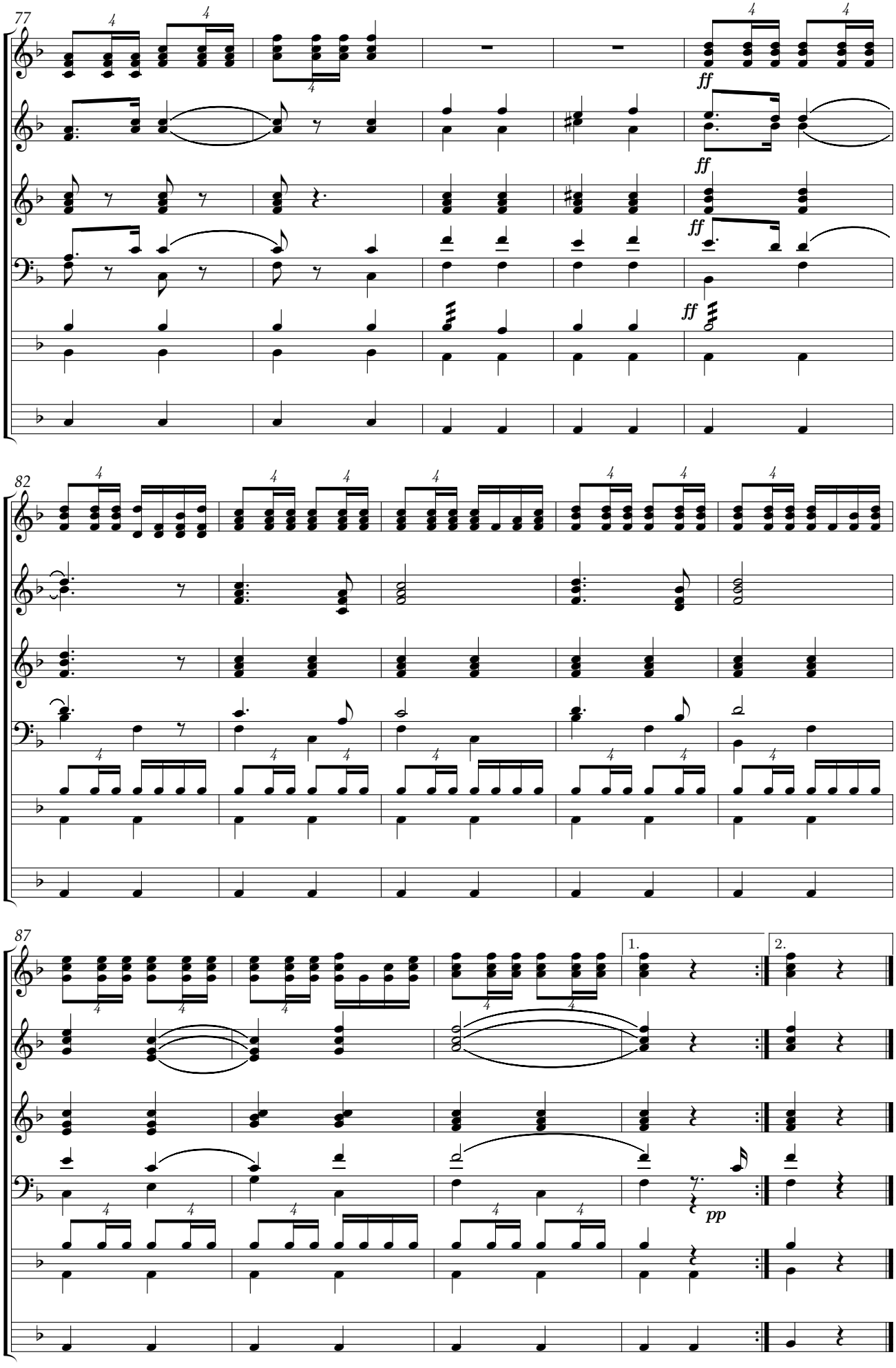
77
ff
ff
ff
ff
82
87
1.
2.
pp

Onthout!

René De Clercq (1877-1932)

Jos Mertens (1924)

Gecomponeerd: december 1954

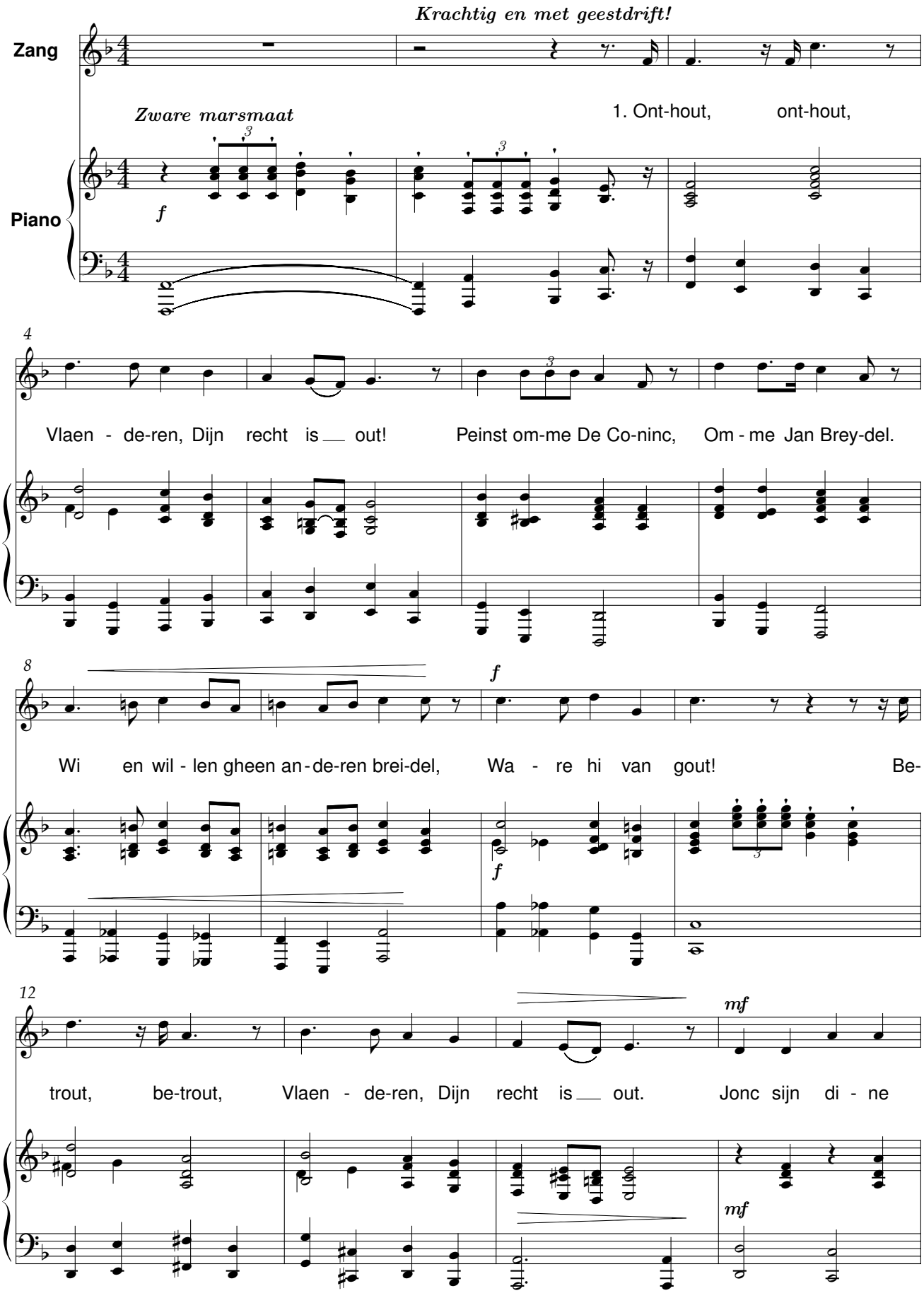

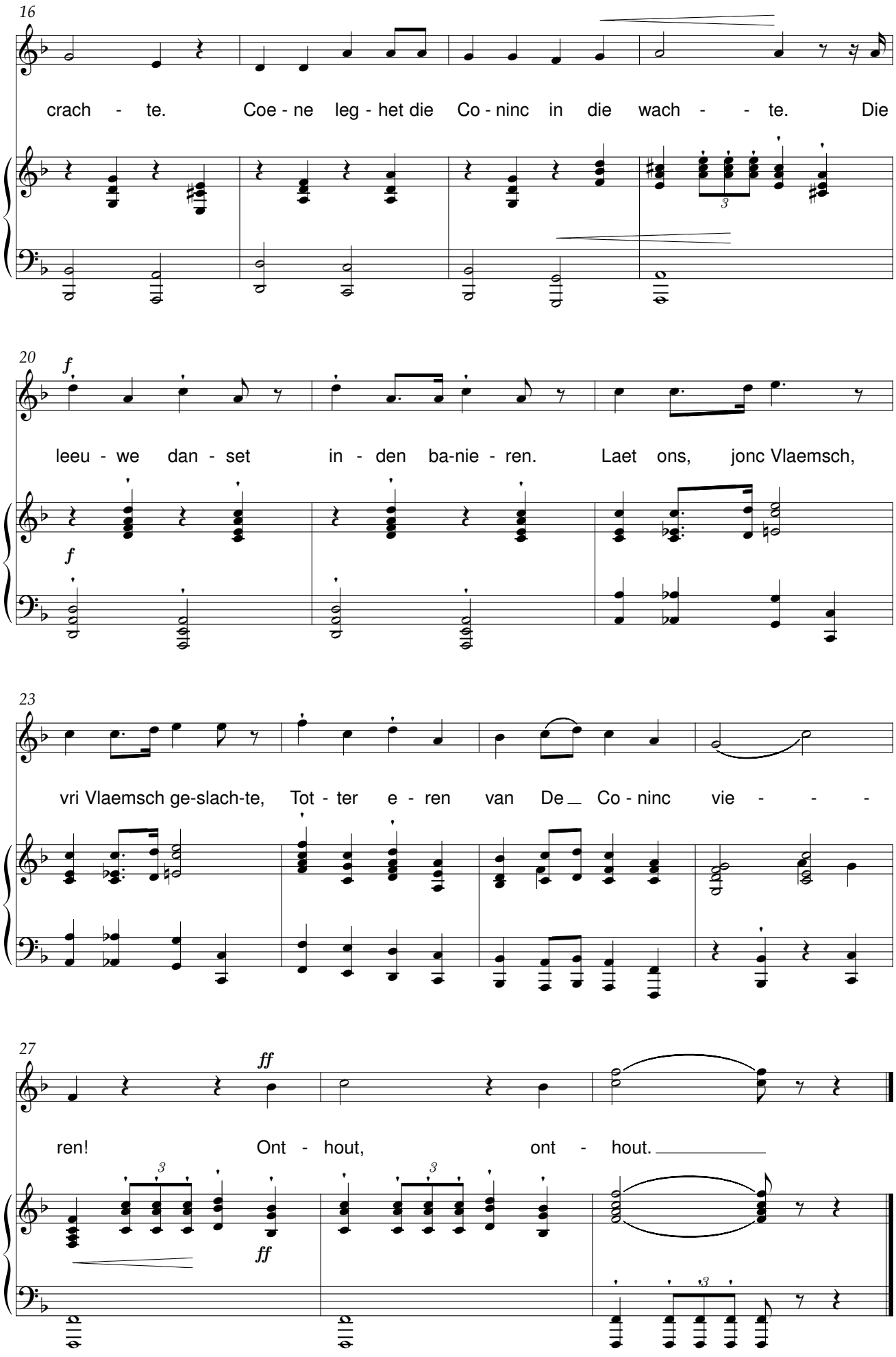
16
crach - te. Coe - ne leg - het die Co - ninc in die wach - - te. Die
20
f
leeu - we dan - set in - den ba-nie - ren. Laet ons, jonc Vlaemsch,
23
vri Vlaemsch ge-slach-te, Tot - ter e - ren van De Co - ninc vie - - -
27
ff
ren! Ont - hout, ont - hout.

Adeste

René De Clercq (1877-1932)

Julien Mestdagh (1922-2009)
opus 1 nr. 1

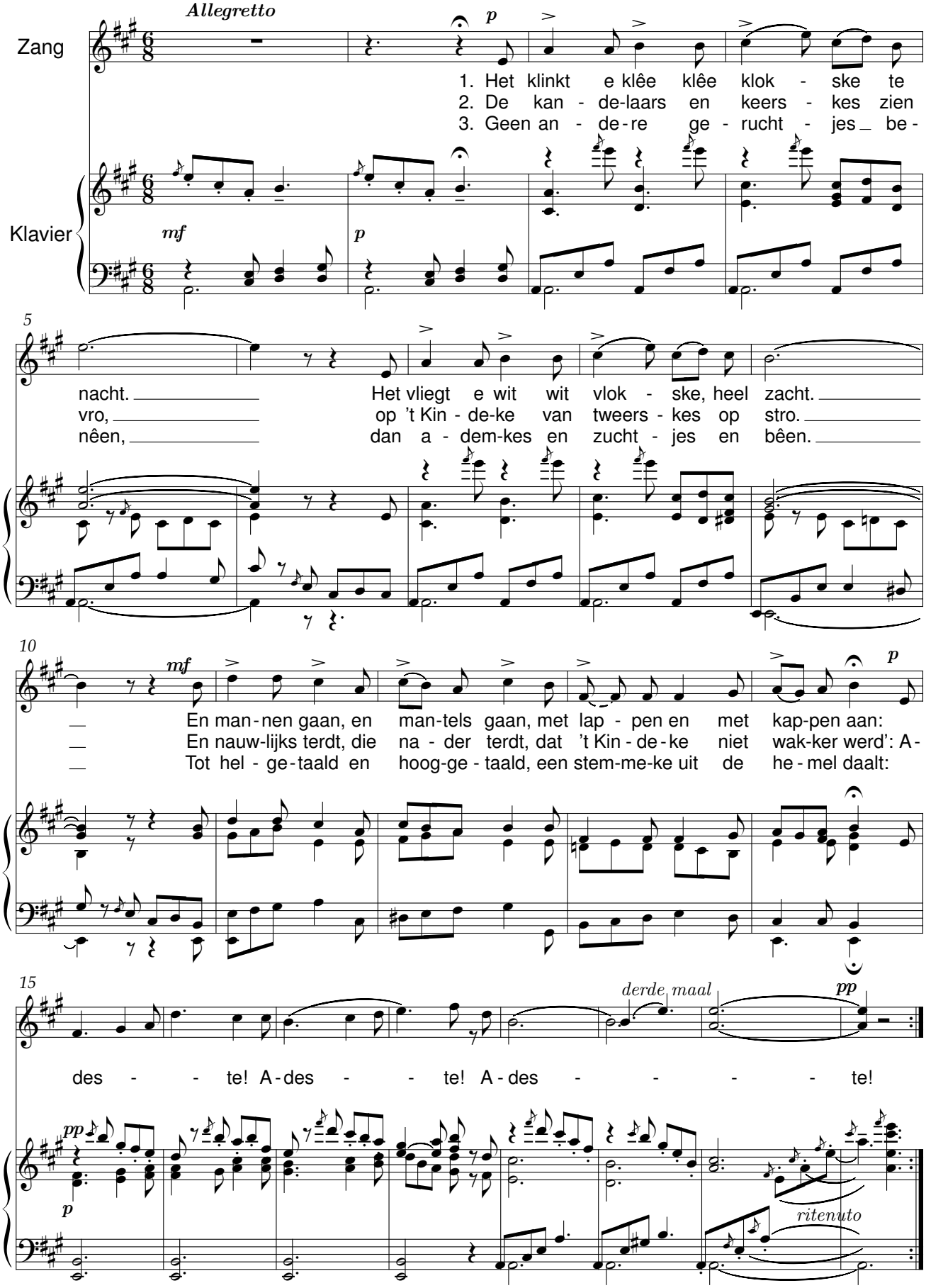

Avondlied

René De Clercq (1877-1932) — Arthur Meulemans (1884-1966)

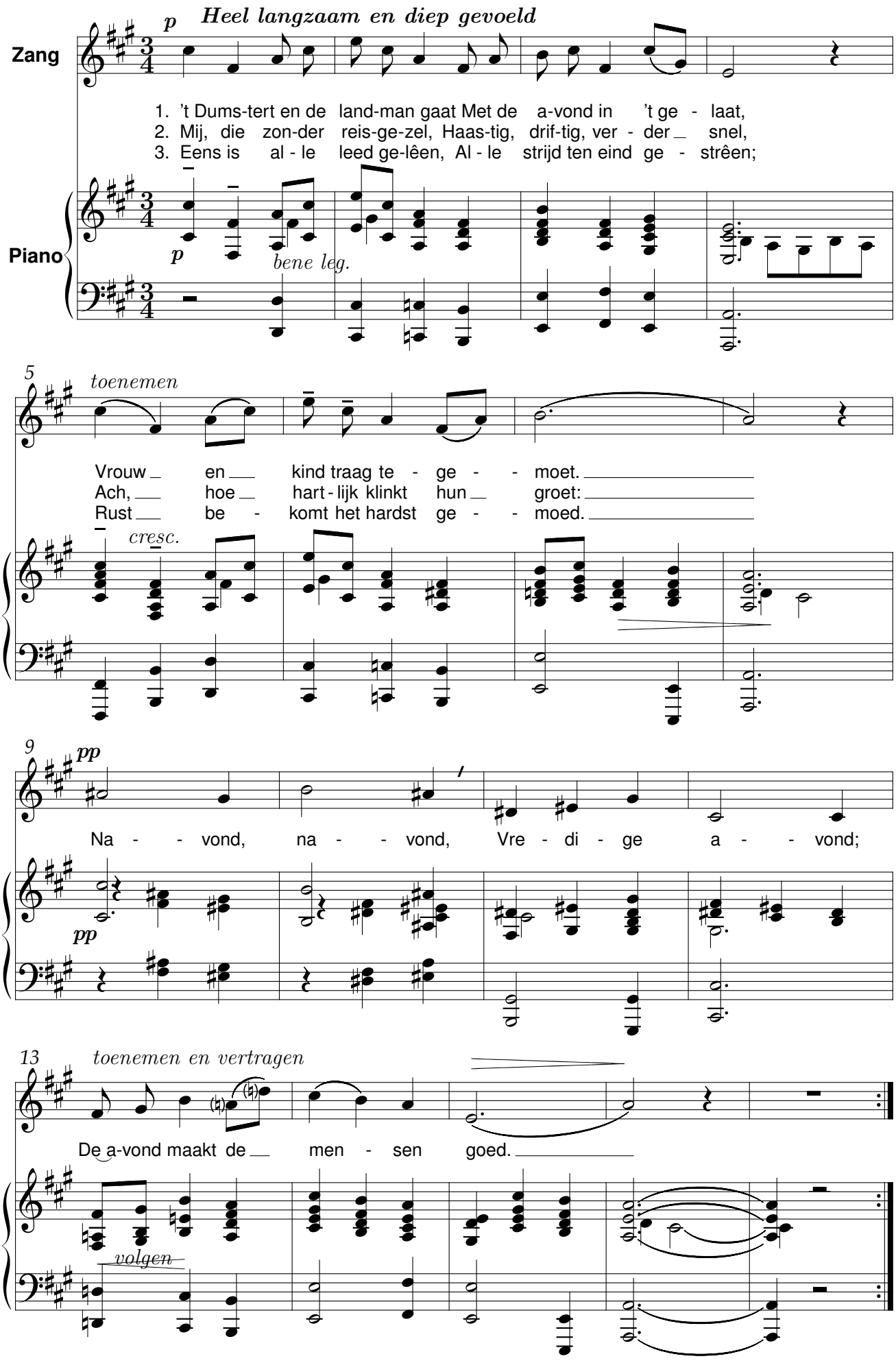

De avond zijgt als zegen

René De Clercq (1877-1932)

Arthur Meulemans (1884-1966)
Fragment uit "Land"

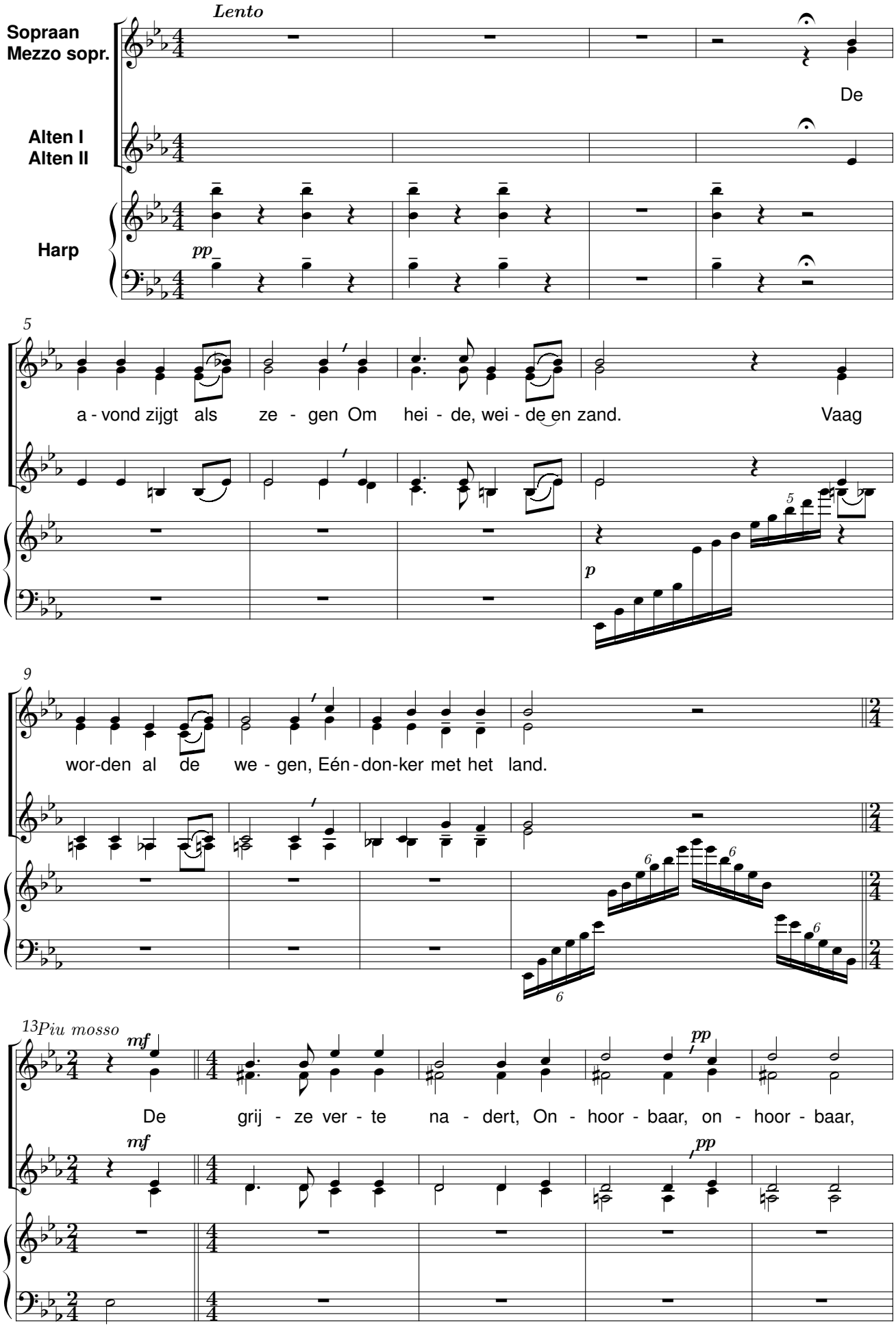

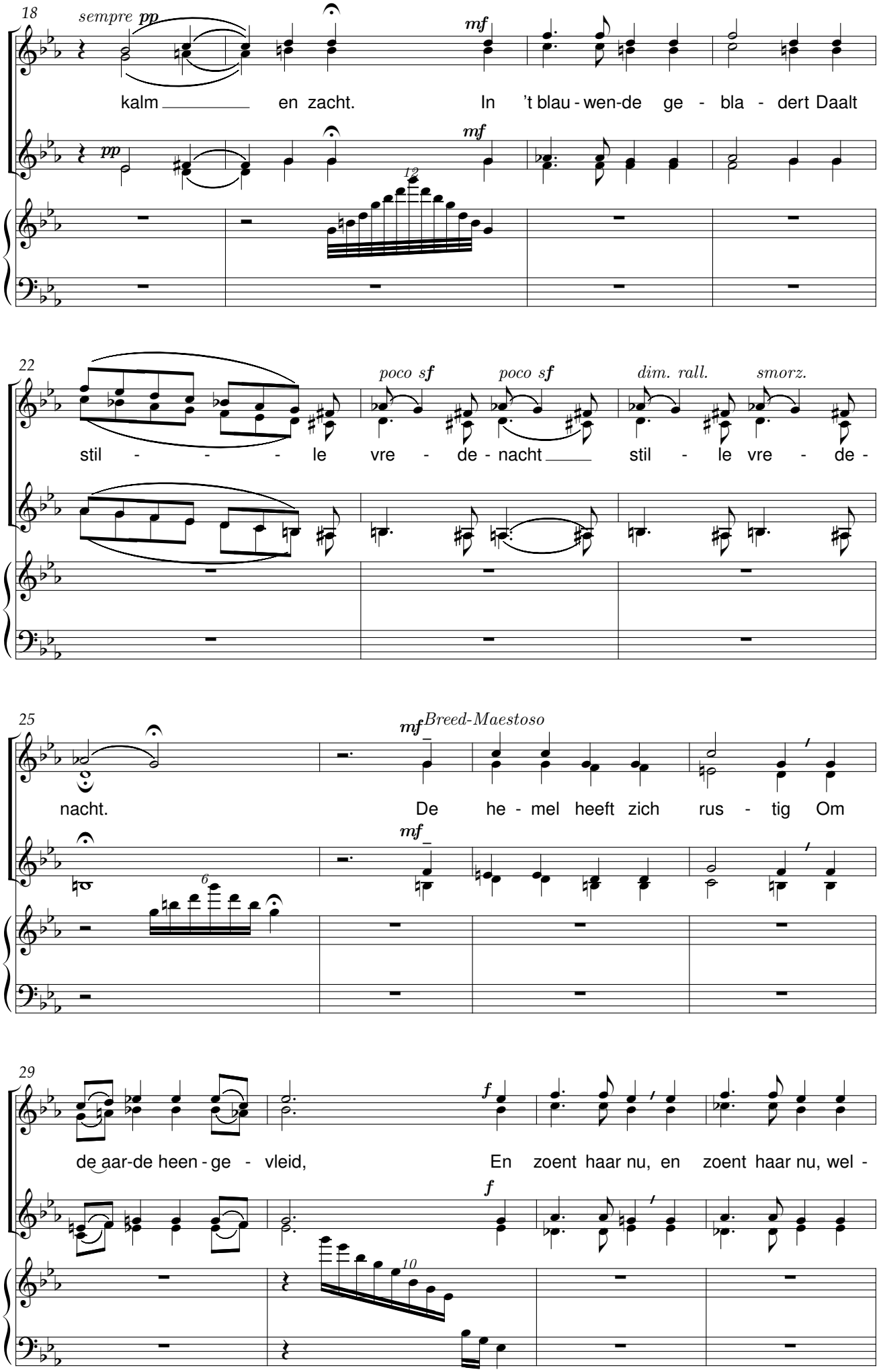
18
sempre pp
mf
kalm en zacht. In 't blau - wen-de ge - bla - dert Daalt
pp
mf
12
22
poco sf
poco sf
dim. rall.
smorz.
stil - le vre - de - nacht stil - le vre - de -
25
mf
Breed-Maestoso
nacht. De he - mel heeft zich rus - tig Om
mf
6
29
f
de aar-de heen - ge - vleid, En zoent haar nu, en zoent haar nu, wel -
f
10

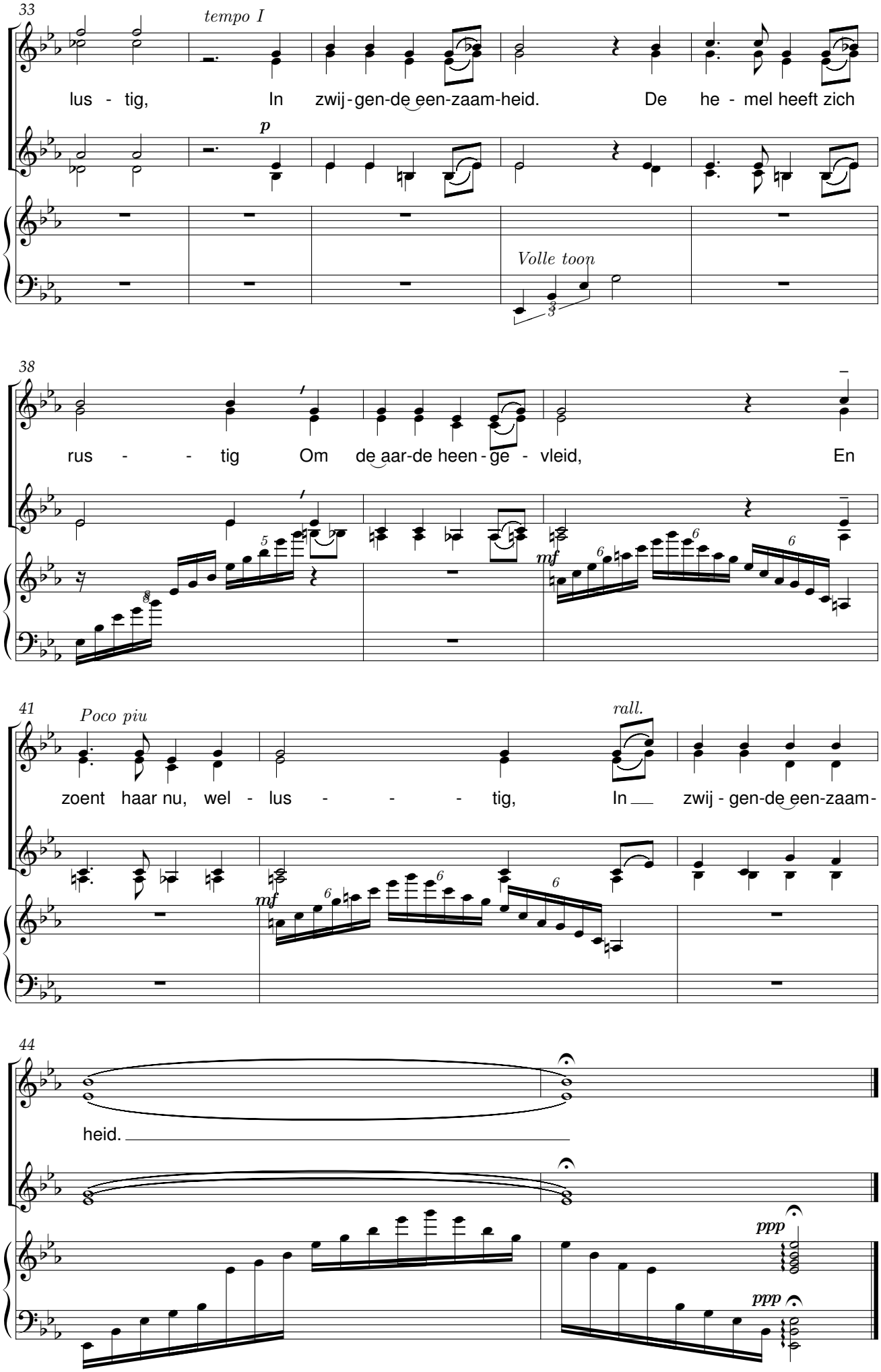
33
tempo I
lus - tig, In zwij - gen-de een-zaam-heid. De he - mel heeft zich
p
Volle toon
38
rus - - tig Om de aar-de heen - ge - vleid, En
mf
41
Poco piu
rall.
zoent haar nu, wel - lus - - - tig, In zwij - gen-de een-zaam-
mf
44
heid.
ppp
ppp

Gent

Voor gemengd koor en kopers

René De Clercq (1877-1932) Arthur Meulemans (1884-1966)

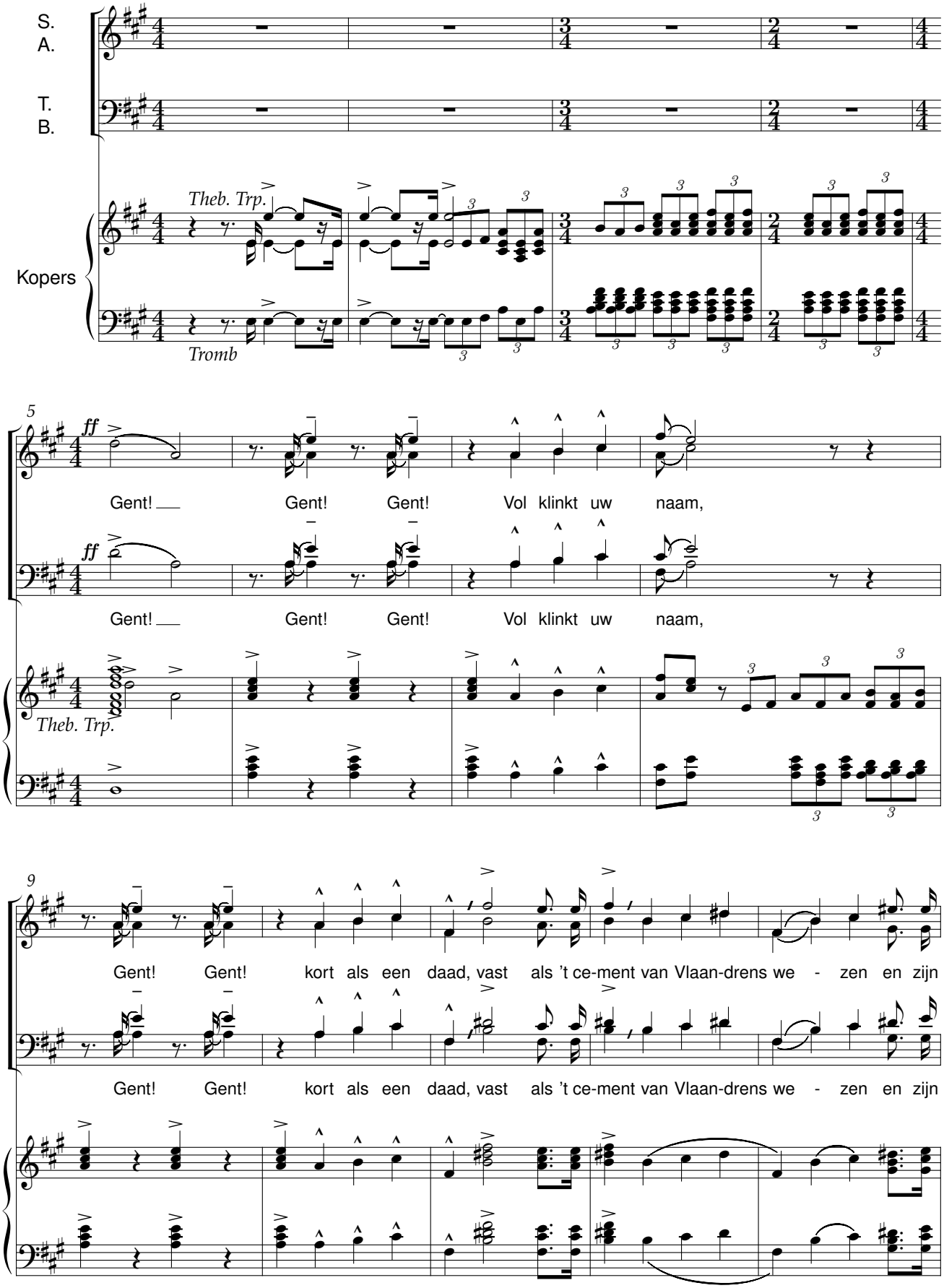

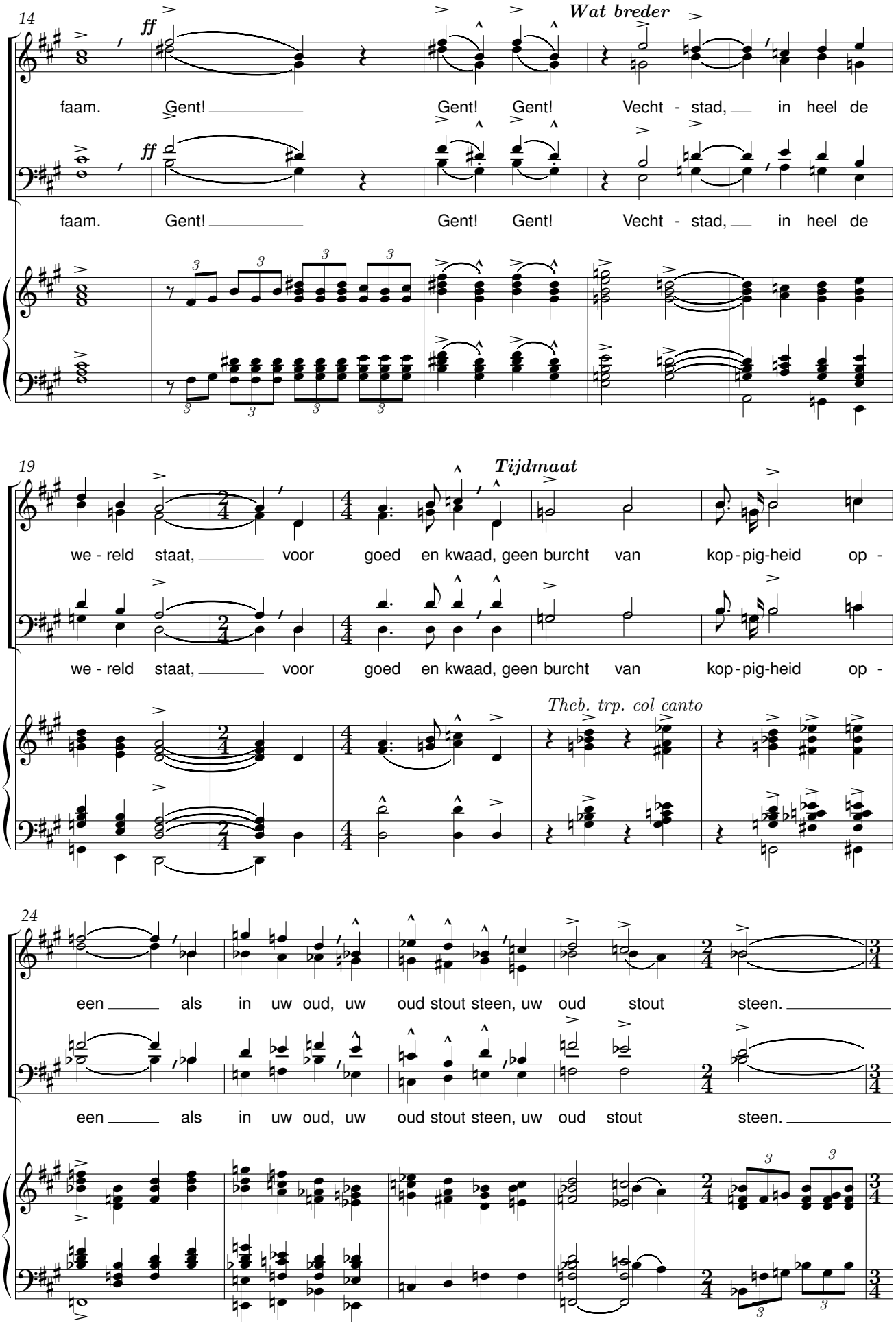
14
ff
Wat breder
faam. Gent! Gent! Gent! Vecht - stad, in heel de
faam. Gent! Gent! Gent! Vecht - stad, in heel de
19
Tijdmaat
we - reld staat, voor goed en kwaad, geen burcht van kop - pig-heid op -
we - reld staat, voor goed en kwaad, geen burcht van kop - pig-heid op -
Theb. trp. col canto
24
een als in uw oud, uw oud stout steen, uw oud stout steen.
een als in uw oud, uw oud stout steen, uw oud stout steen.

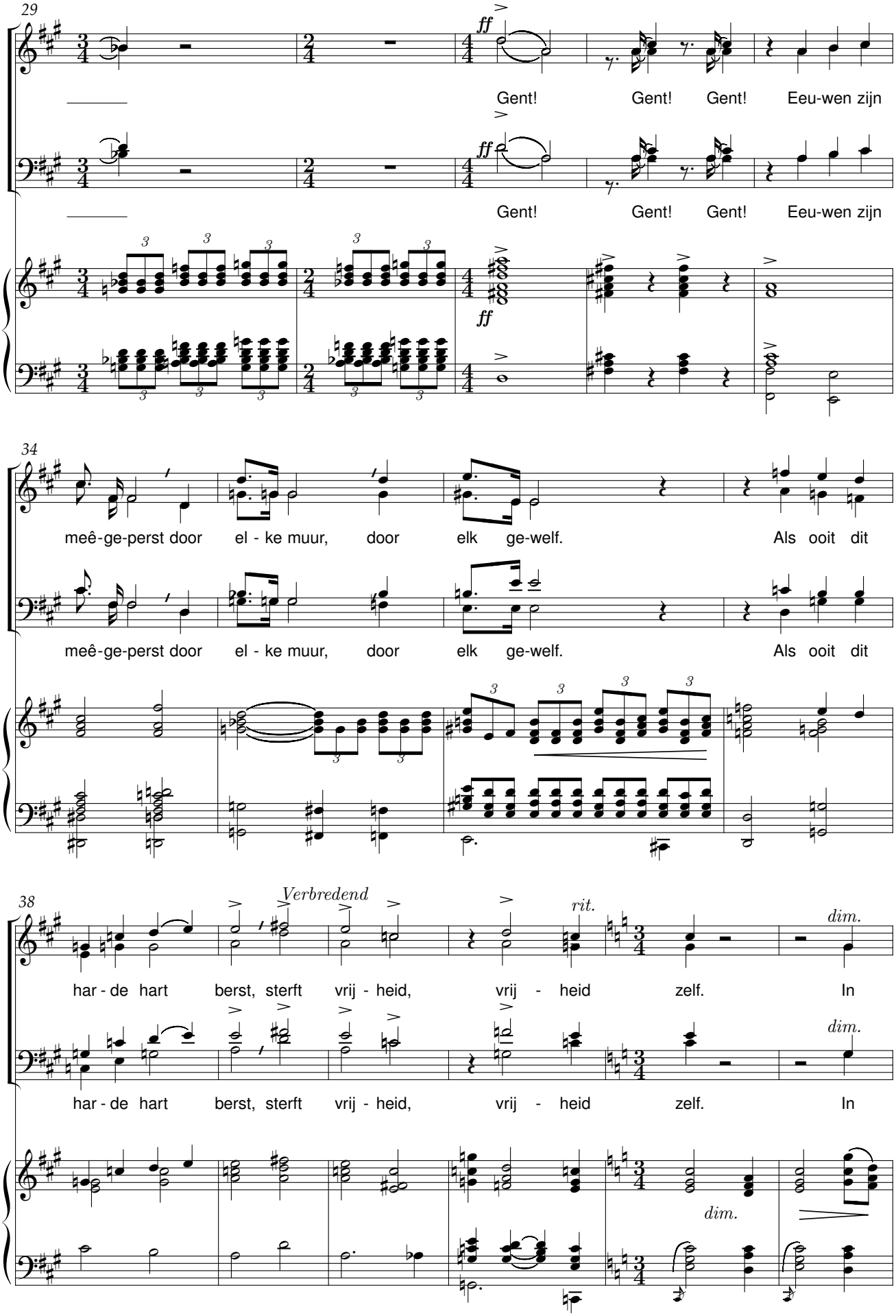
29
ff
Gent! Gent! Gent! Eeu-wen zijn
Gent! Gent! Gent! Eeu-wen zijn
34
meê-ge-perst door el - ke muur, door elk ge-welf. Als ooit dit
meê-ge-perst door el - ke muur, door elk ge-welf. Als ooit dit
38
Verbredend
rit.
dim.
har - de hart berst, sterft vrij - heid, vrij - heid zelf. In
har - de hart berst, sterft vrij - heid, vrij - heid zelf. In
dim.

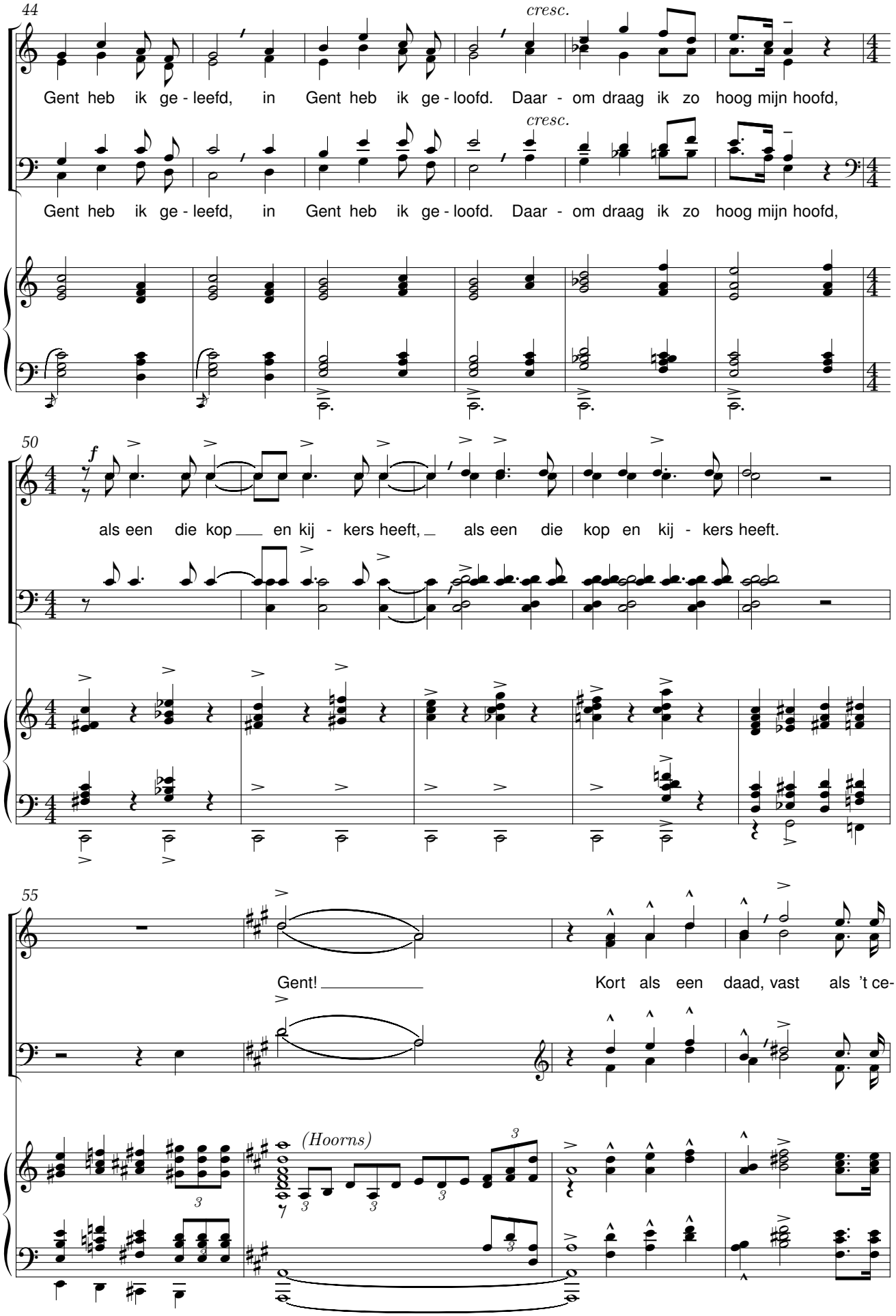
44
cresc.
Gent heb ik ge - leefd, in Gent heb ik ge - loofd. Daar - om draag ik zo hoog mijn hoofd,
cresc.
Gent heb ik ge - leefd, in Gent heb ik ge - loofd. Daar - om draag ik zo hoog mijn hoofd,
50
f
als een die kop en kij - kers heeft, als een die kop en kij - kers heeft.
55
Gent! Kort als een daad, vast als 't ce-
(Hoorns)

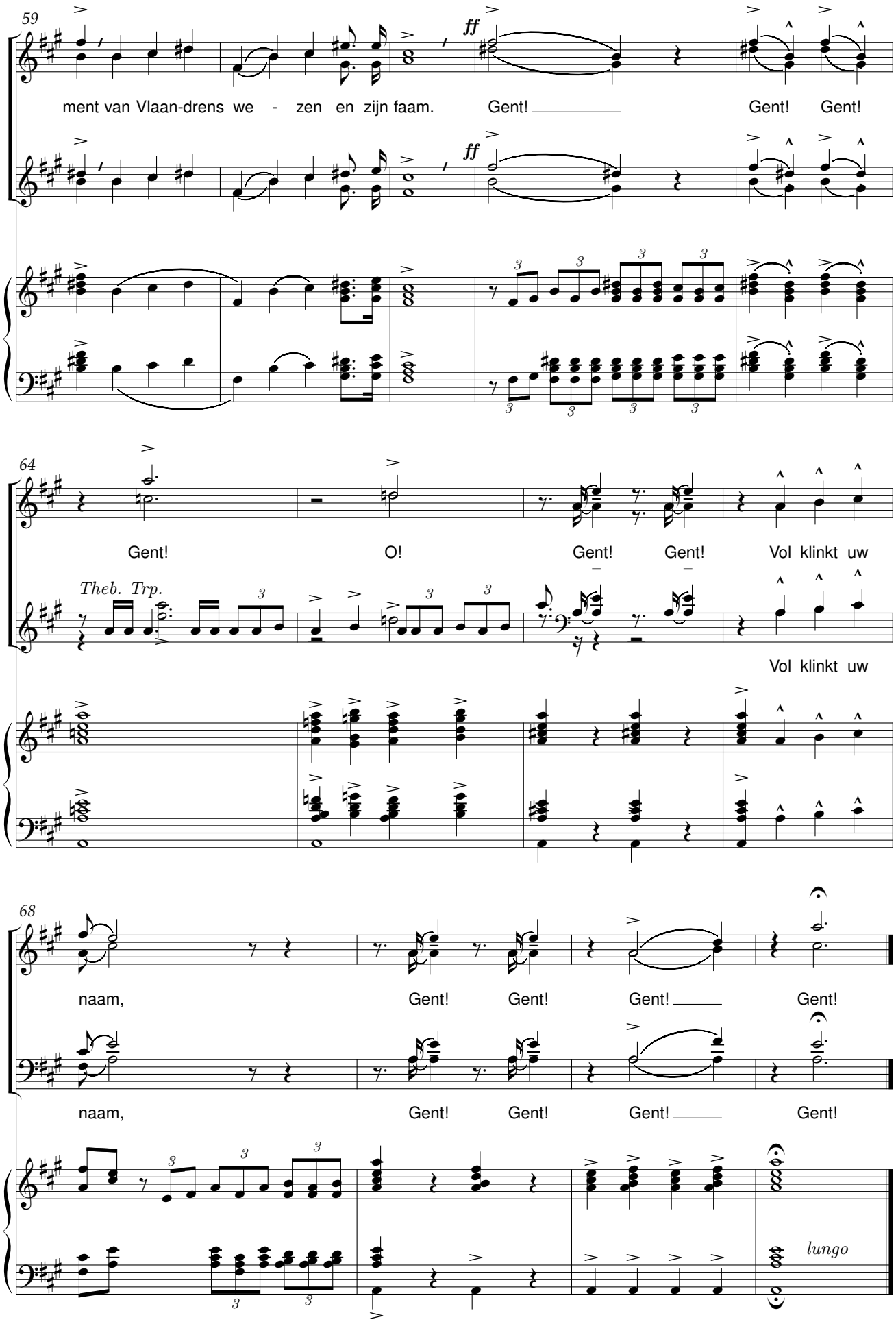
59
ment van Vlaan-drens we - zen en zijn faam.
Gent!
Gent!
Gent!
ff
64
Gent!
O!
Gent!
Gent!
Vol klinkt uw
Theb. Trp.
Vol klinkt uw
68
naam,
Gent!
Gent!
Gent!
Gent!
naam,
Gent!
Gent!
Gent!
Gent!
lungo

Krachtlied

René De Clercq (1877-1932) — Arthur Meulemans (1884-1966)

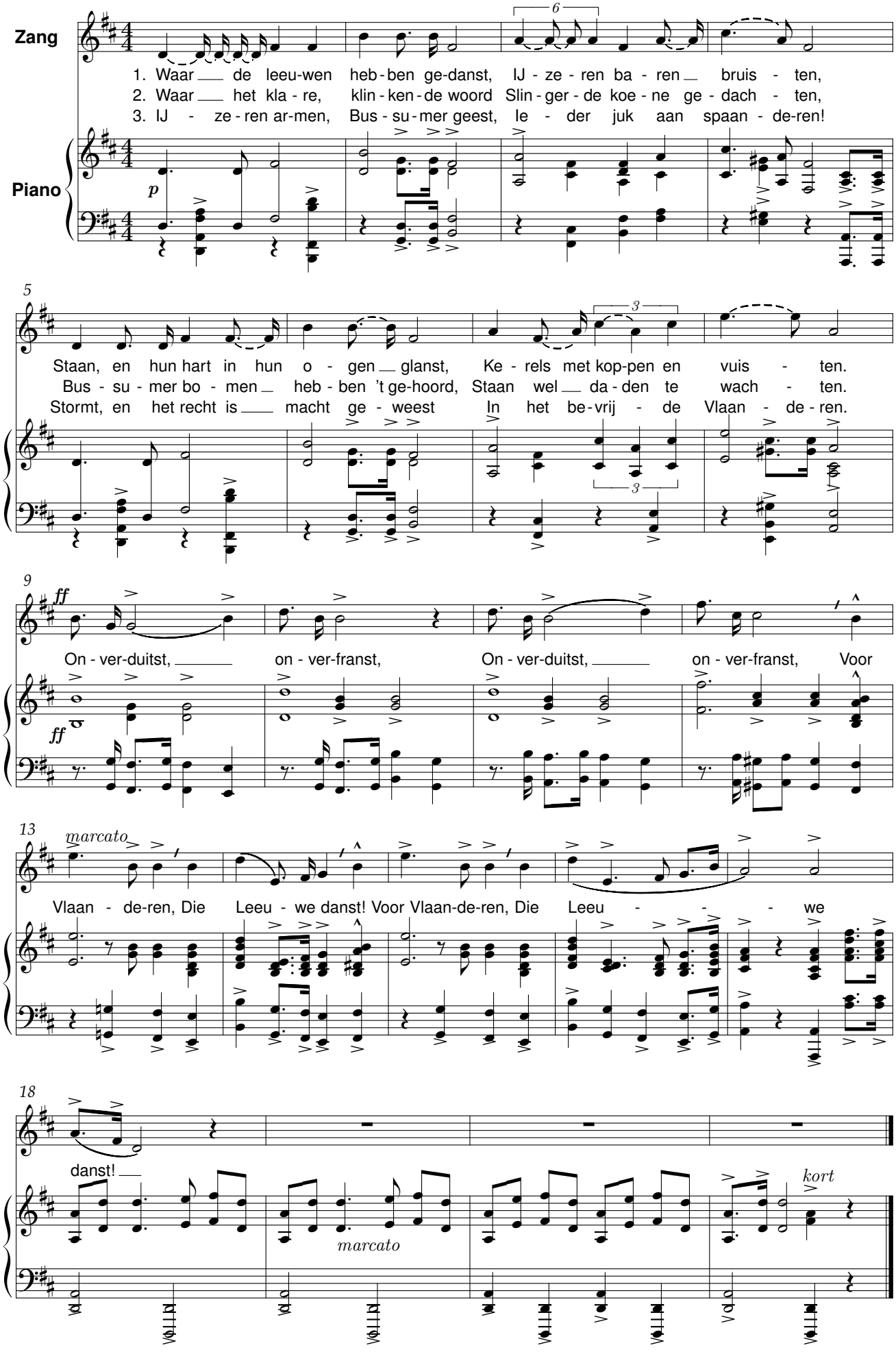

Ik kan u niet vergeten

René De Clercq (1877-1932) Arthur Meulemans (1884-1966)

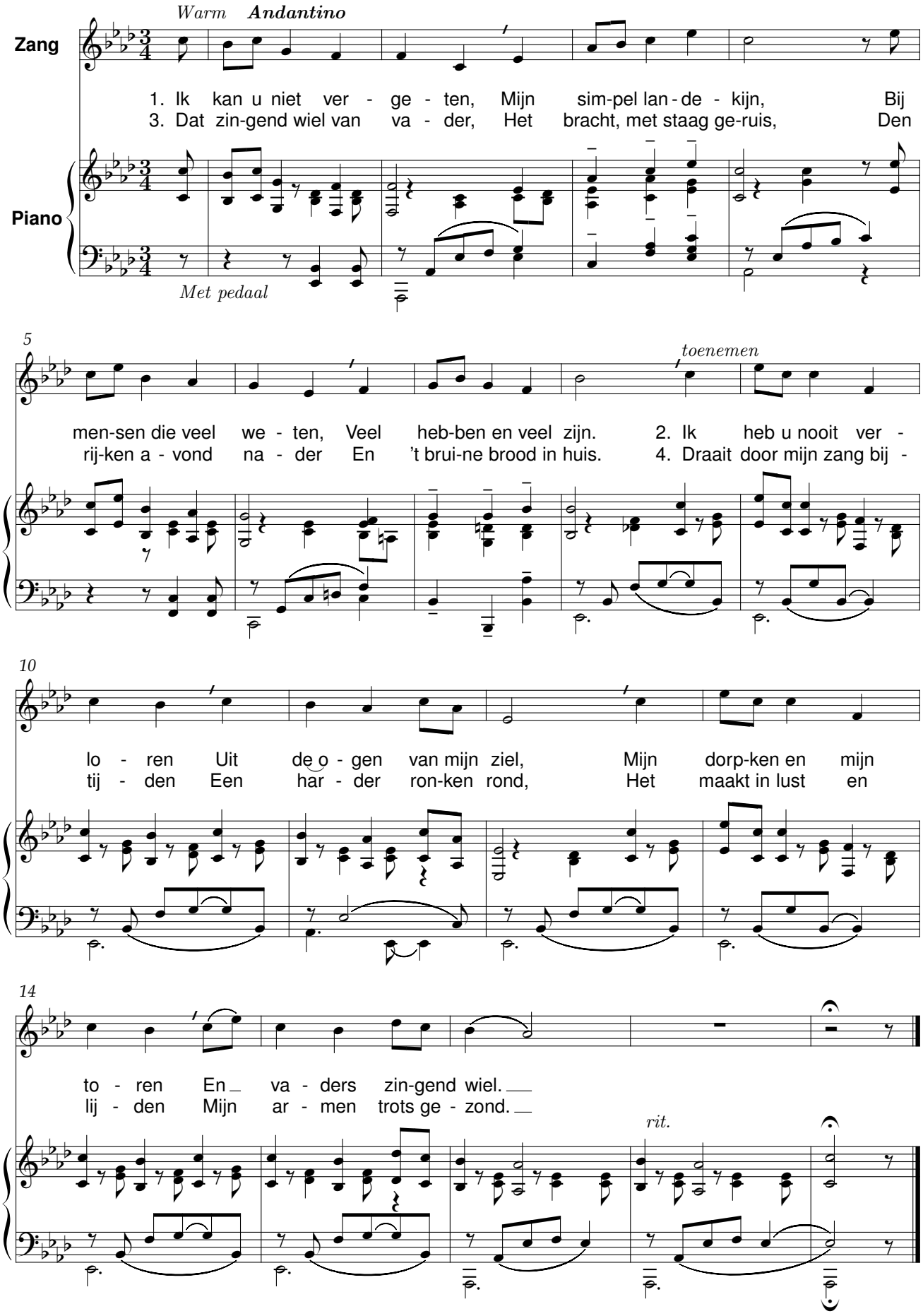

Schone Nacht

René De Clercq (1877-1932) — Arthur Meulemans (1884-1966)

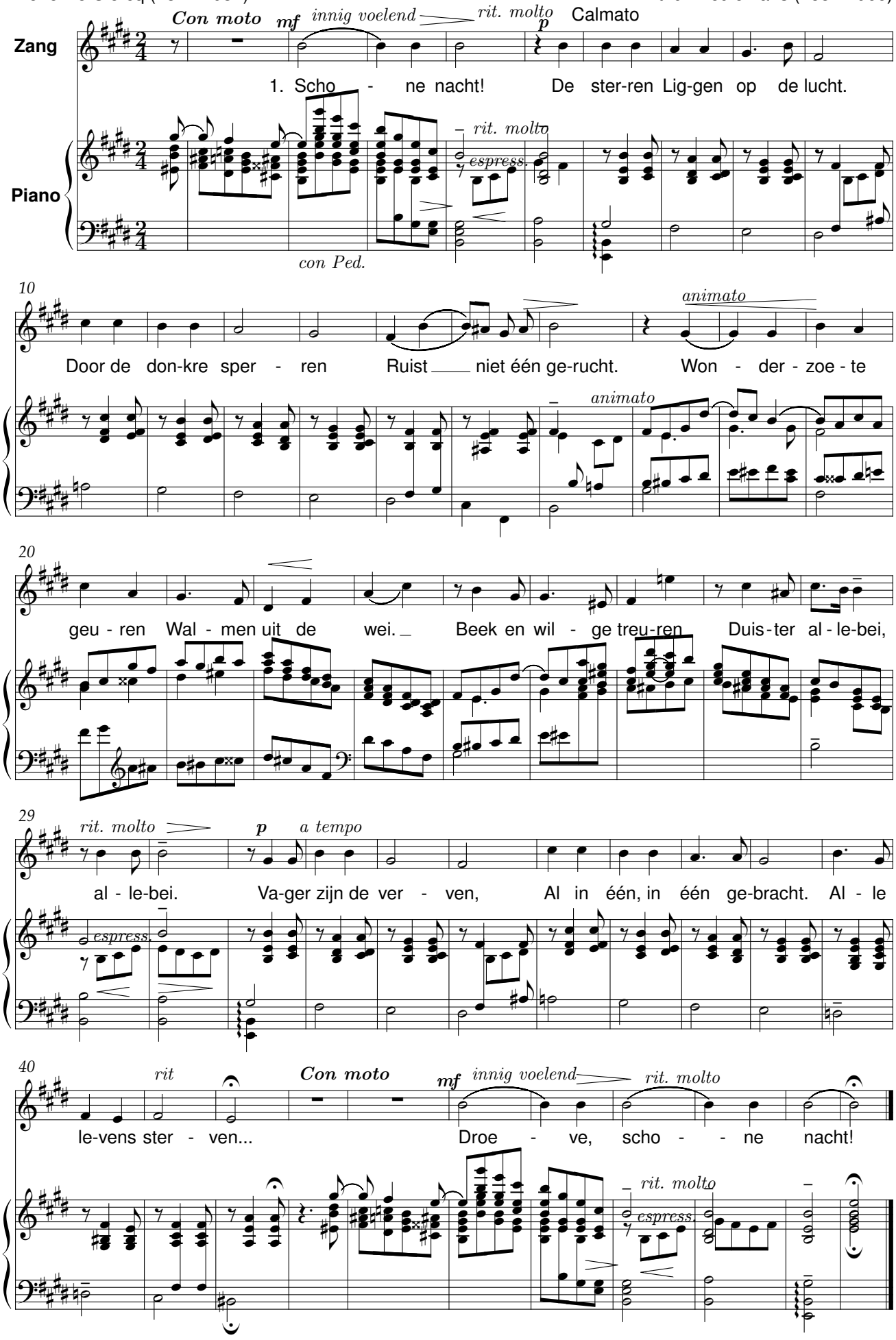

Vlaanderen roept

René De Clercq (1877-1932) Arthur Meulemans (1884-1966)

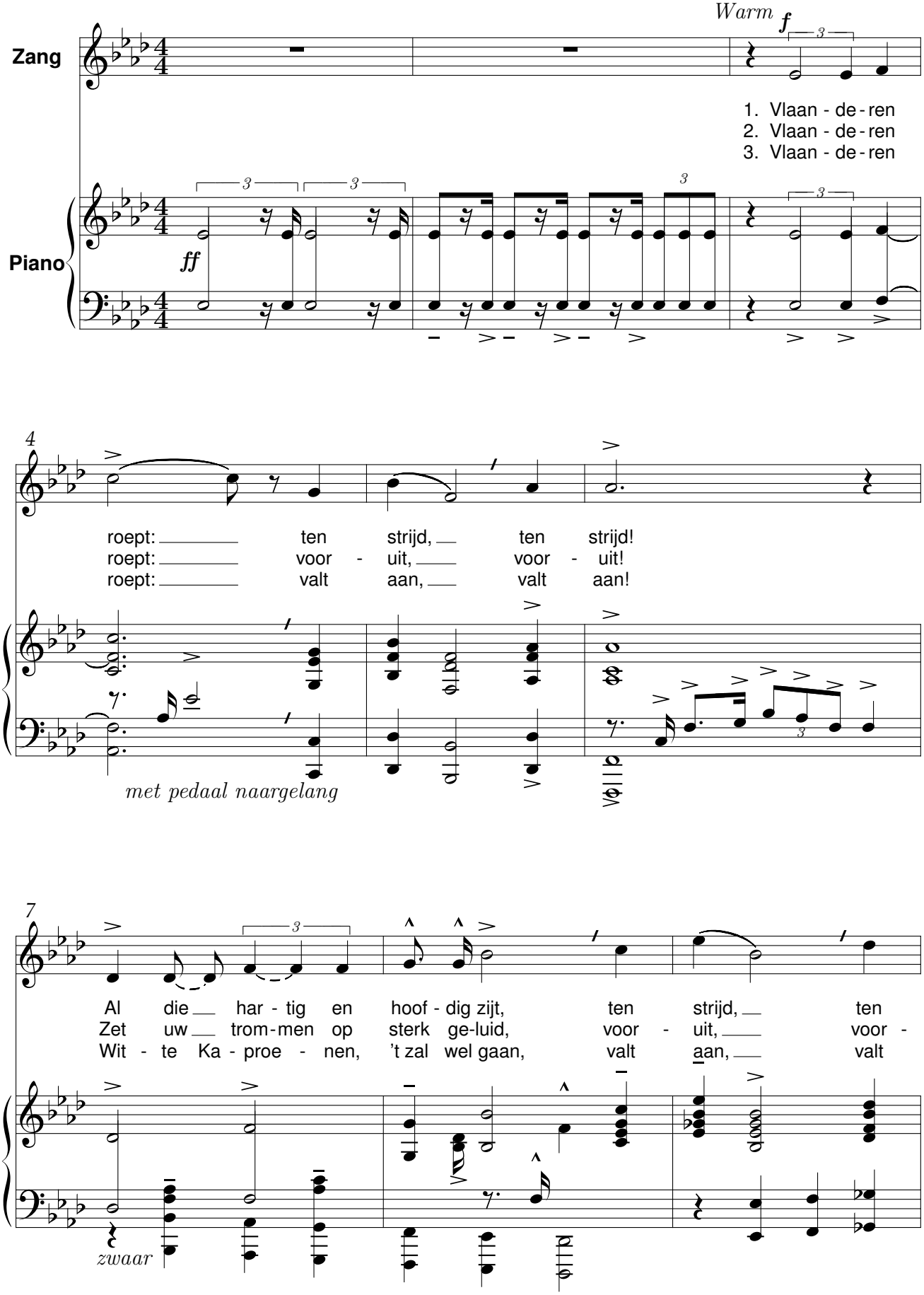

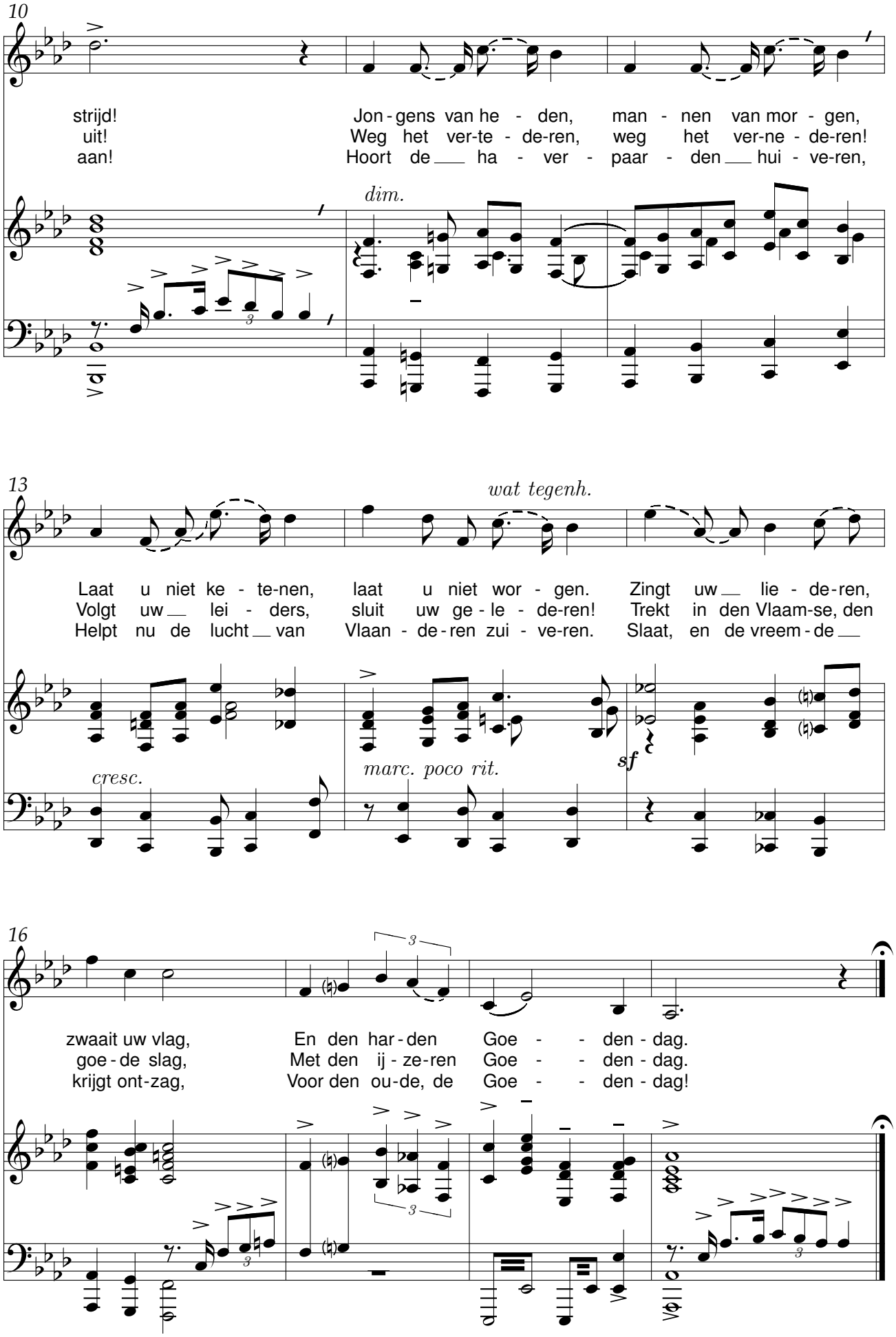
10
strijd!
uit!
aan!
Jon - gens van he - den, man - nen van mor - gen,
Weg het ver-te - de-ren, weg het ver-ne - de-ren!
Hoort de ha - ver - paar - den hui - ve-ren,
dim.
13
wat tegenh.
Laat u niet ke - te-nen, laat u niet wor - gen. Zingt uw lie - de-ren,
Volgt uw lei - ders, sluit uw ge - le - de-ren! Trekt in den Vlaam-se, den
Helpt nu de lucht van Vlaan - de-ren zui - ve-ren. Slaat, en de vreem-de
cresc.
marc. poco rit.
sf
16
zwaait uw vlag, En den har-den Goe - - den - dag.
goe-de slag, Met den ij - ze-ren Goe - - den - dag.
krijgt ont-zag, Voor den ou-de, de Goe - - den - dag!

Zegen het Land

René De Clercq (1877-1932) Arthur Meulemans (1884-1966)

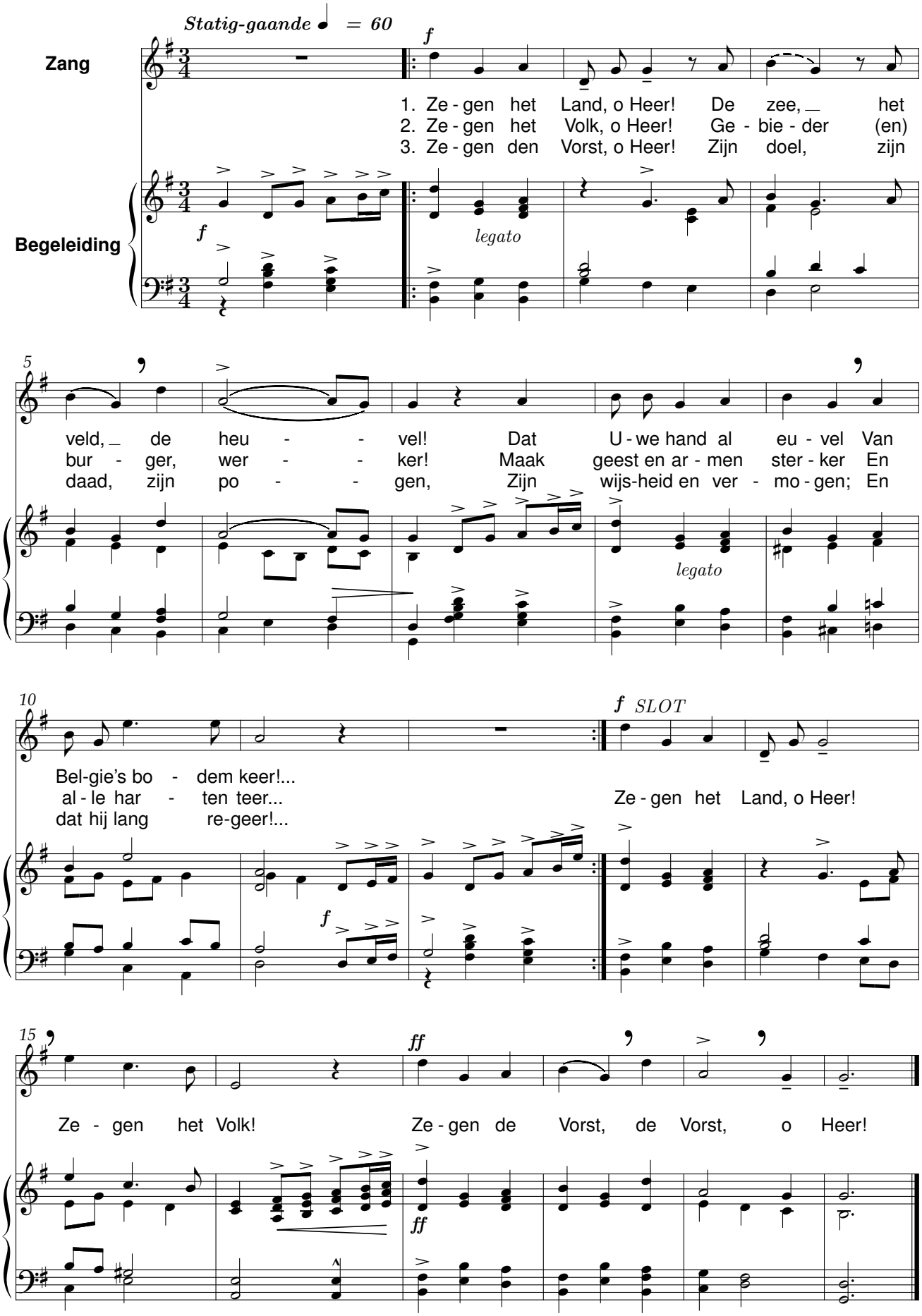

Adeste

René De Clercq (1877-1932) Henri Meurrens

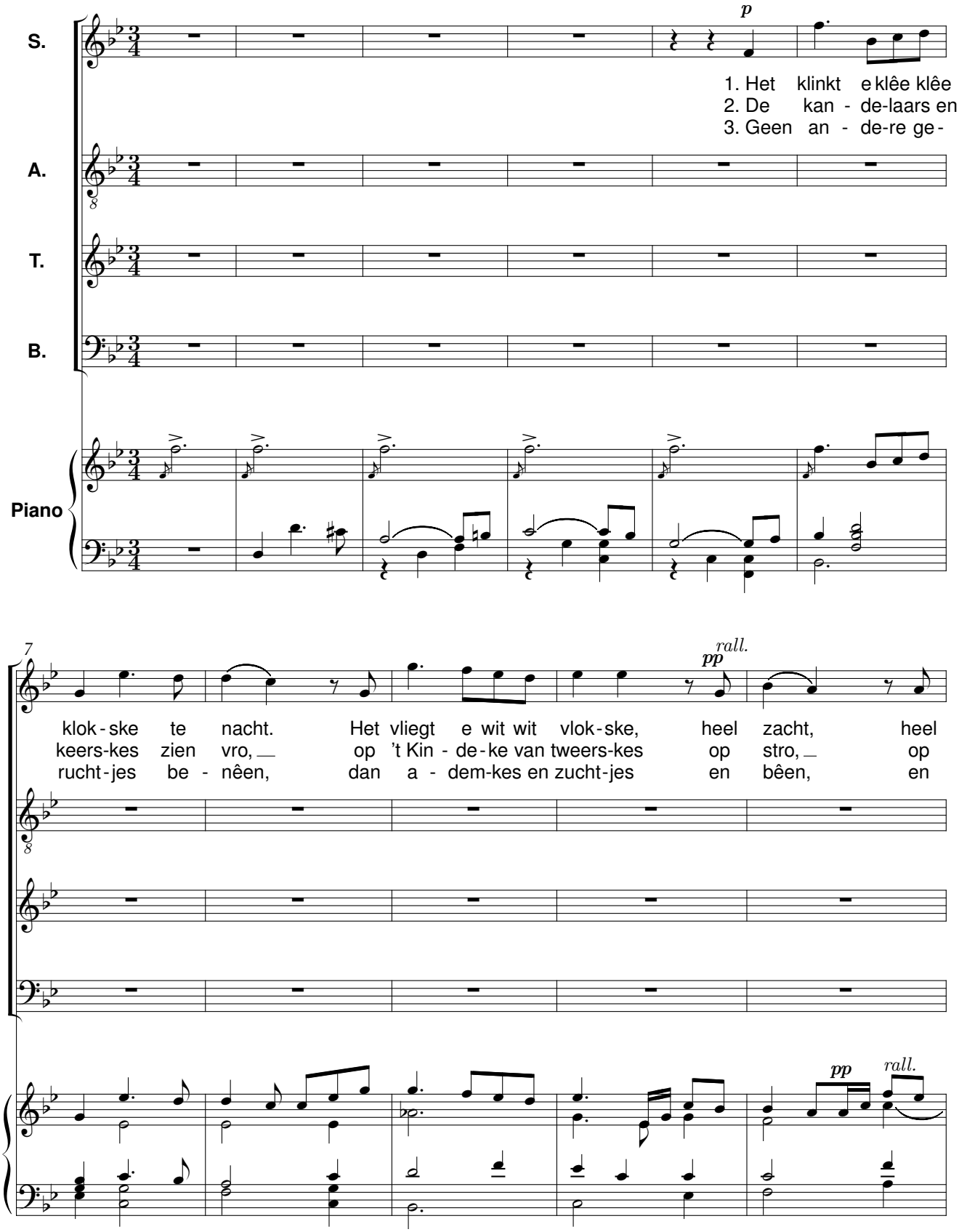

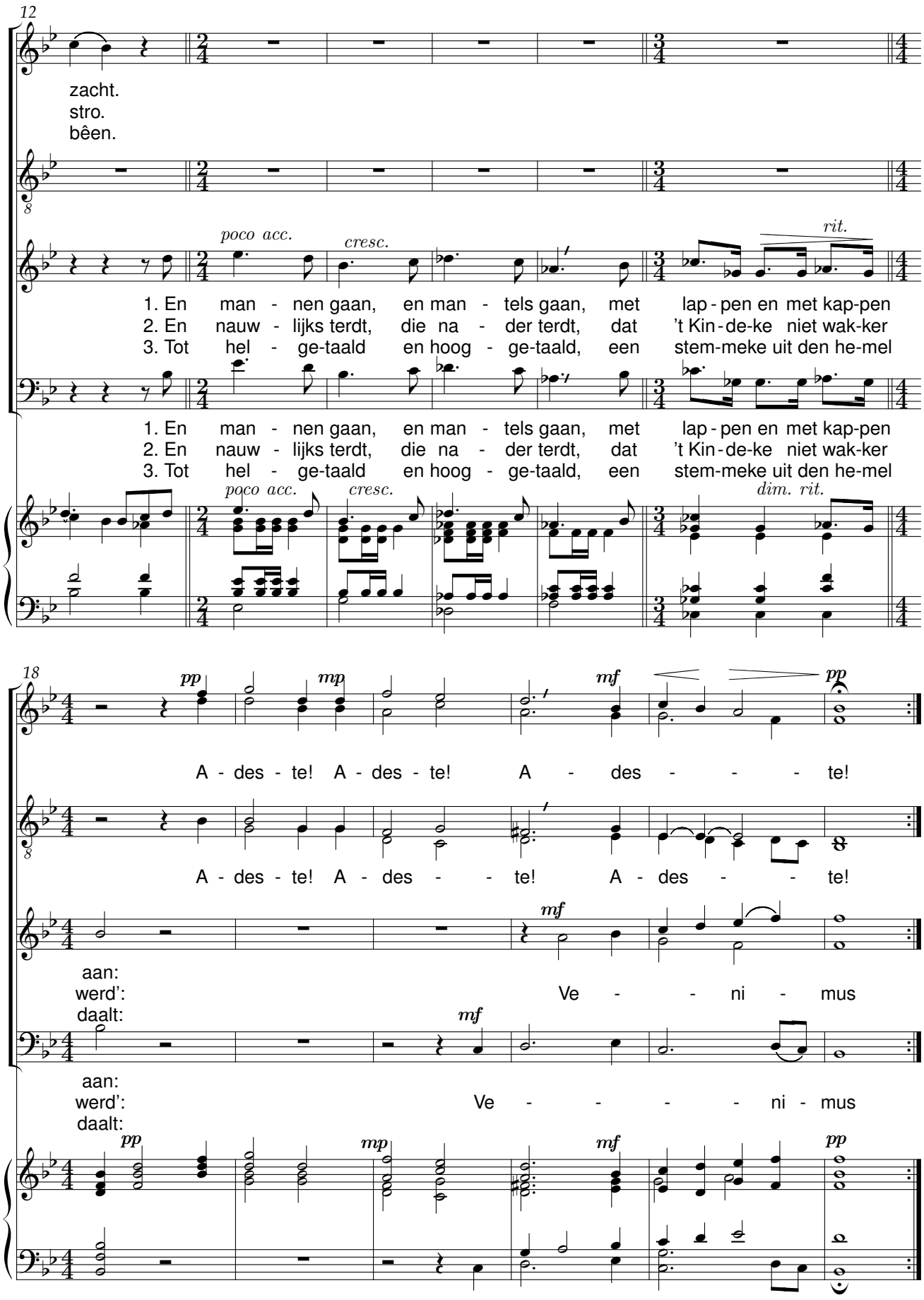
12
zacht.
stro.
bêen.
poco acc.
cresc.
rit.
1. En man - nen gaan, en man - tels gaan, met lap - pen en met kap-pen
2. En nauw - lijks terdt, die na - der terdt, dat 't Kin - de-ke niet wak-ker
3. Tot hel - ge-taald en hoog - ge-taald, een stem-meke uit den he-mel
dim. rit.
18
pp
mp
mf
A - des - te! A - des - te! A - des - - - te!
aan:
werd':
daalt:
Ve - - ni - mus

België bovenal

René De Clercq (1877-1932) Paul Miry (1868-1926)

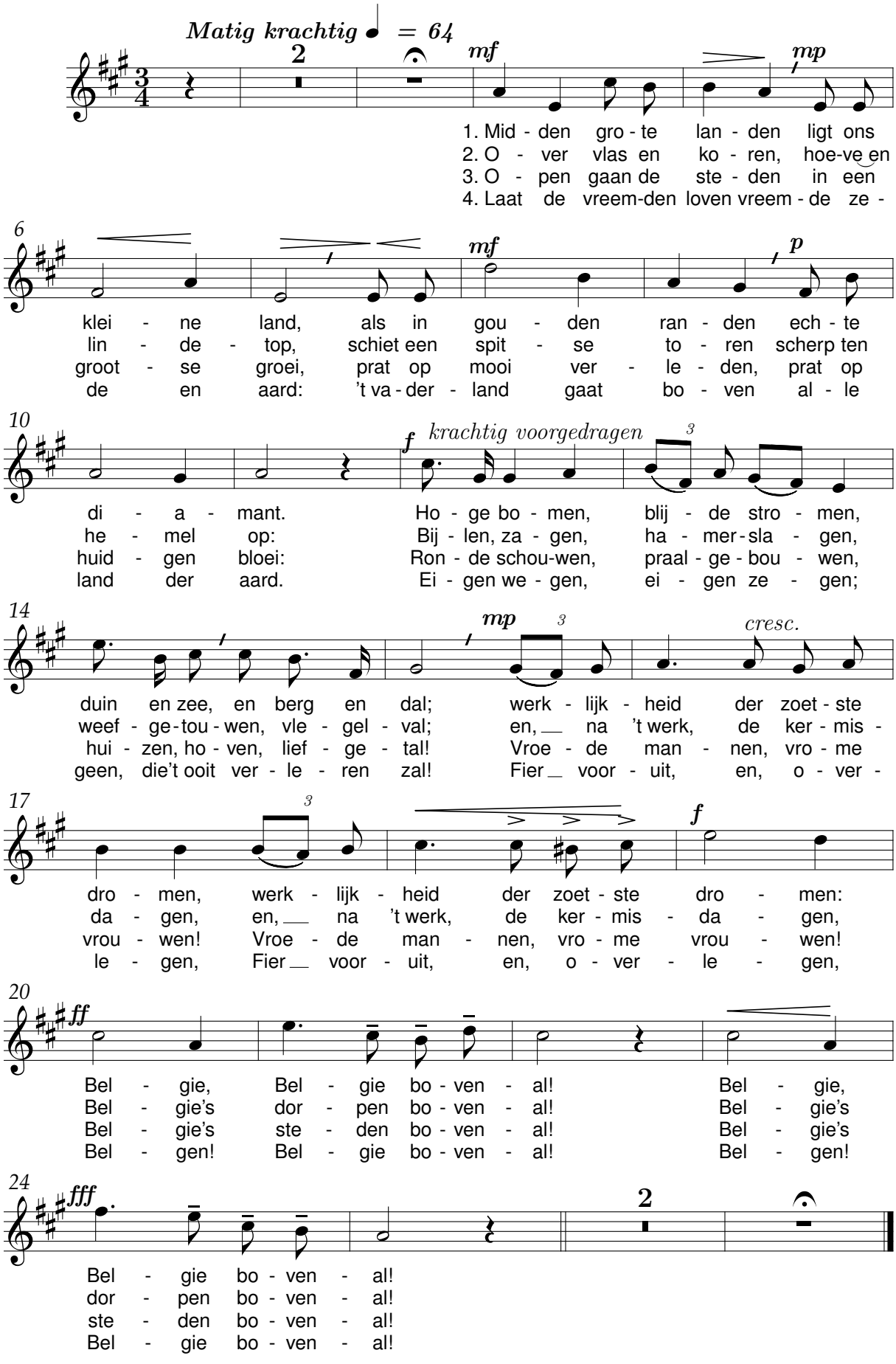

Prinsenlied

René De Clercq (1877-1932) Paul Miry (1868-1926)

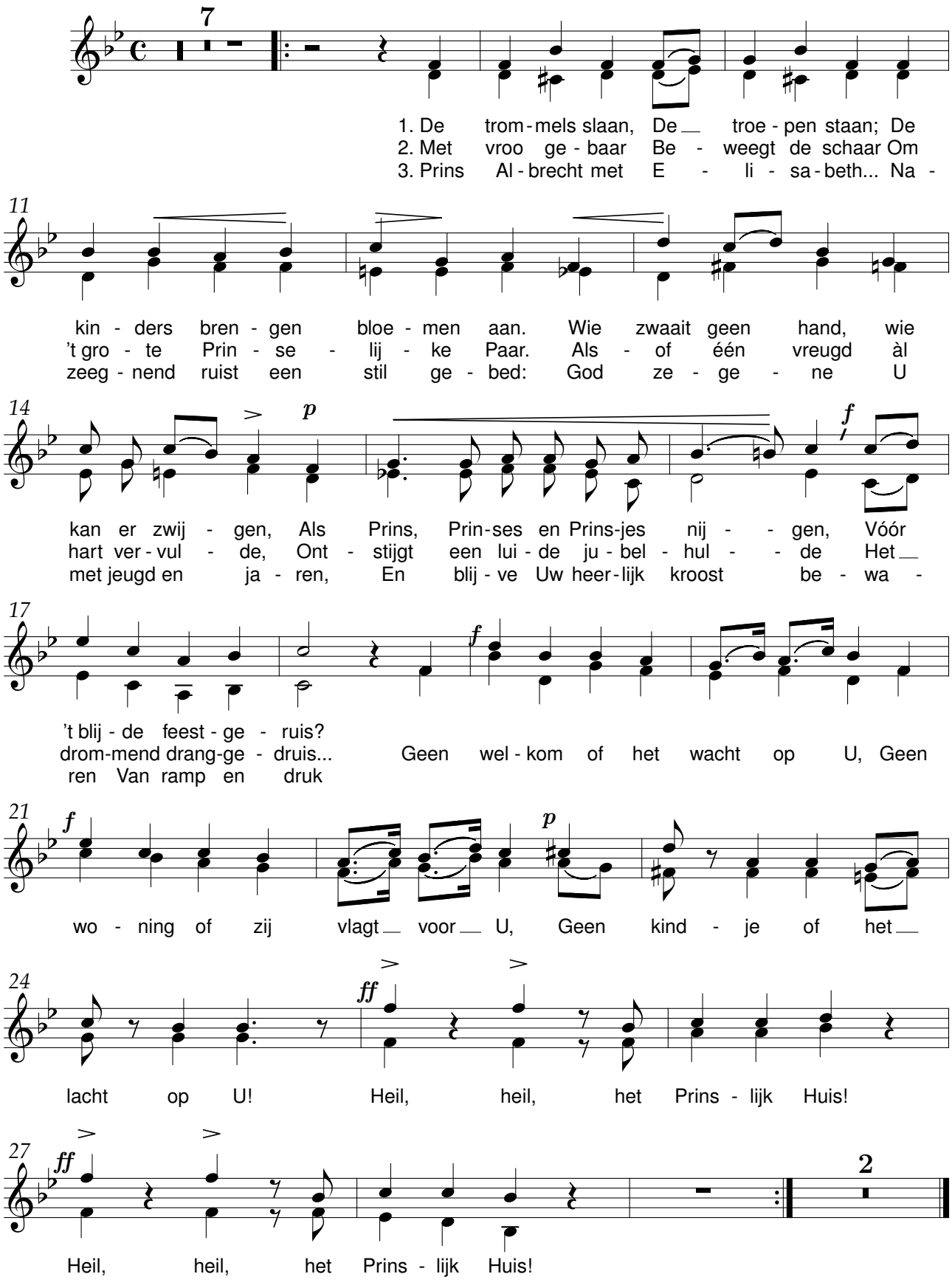

Vaderlands gebed

René De Clercq (1877-1932) Paul Miry (1868-1926)

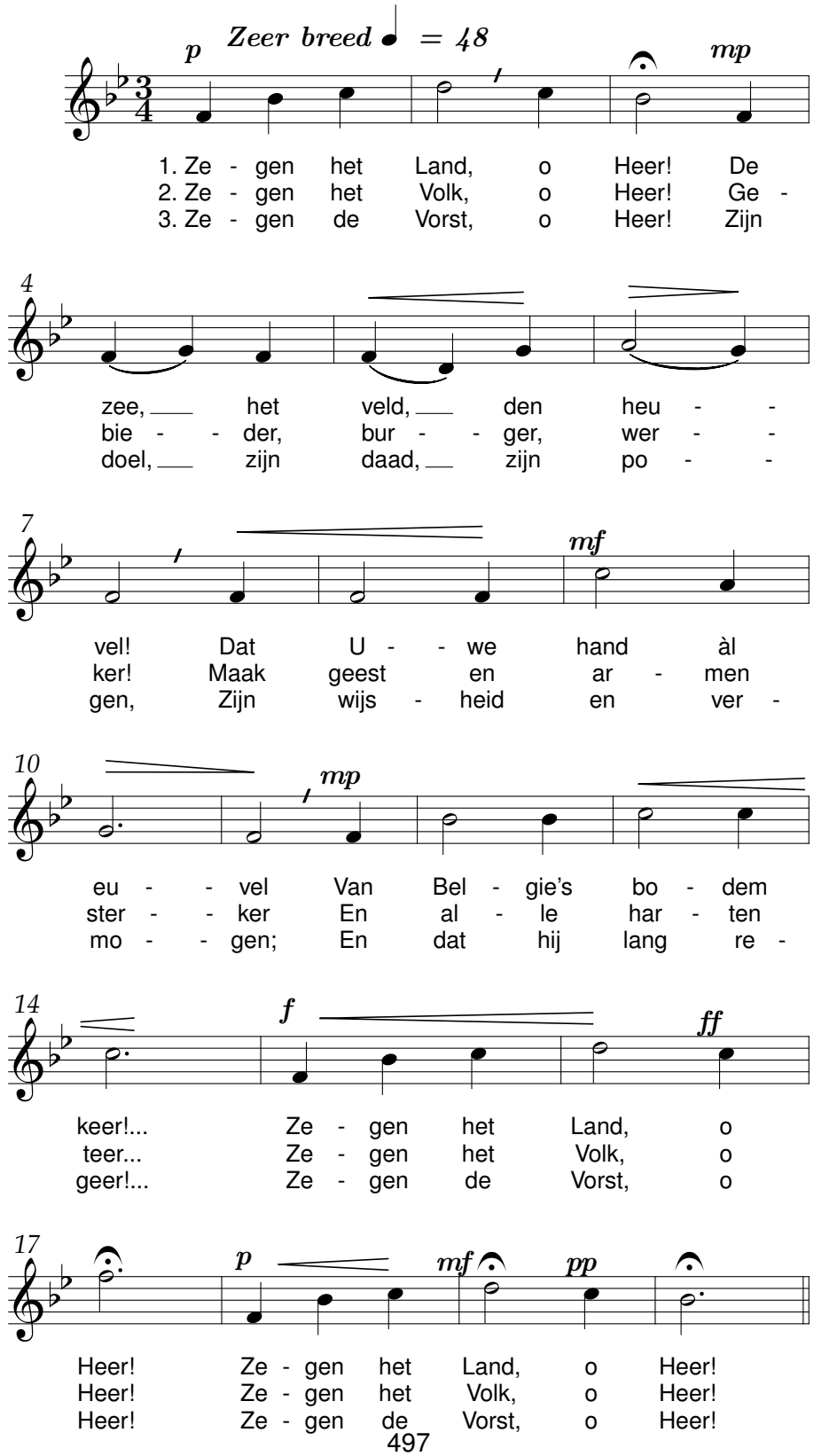

De avond is zoet

René De Clercq (1877-1932) Sylvain Mombaerts (1886-1935)

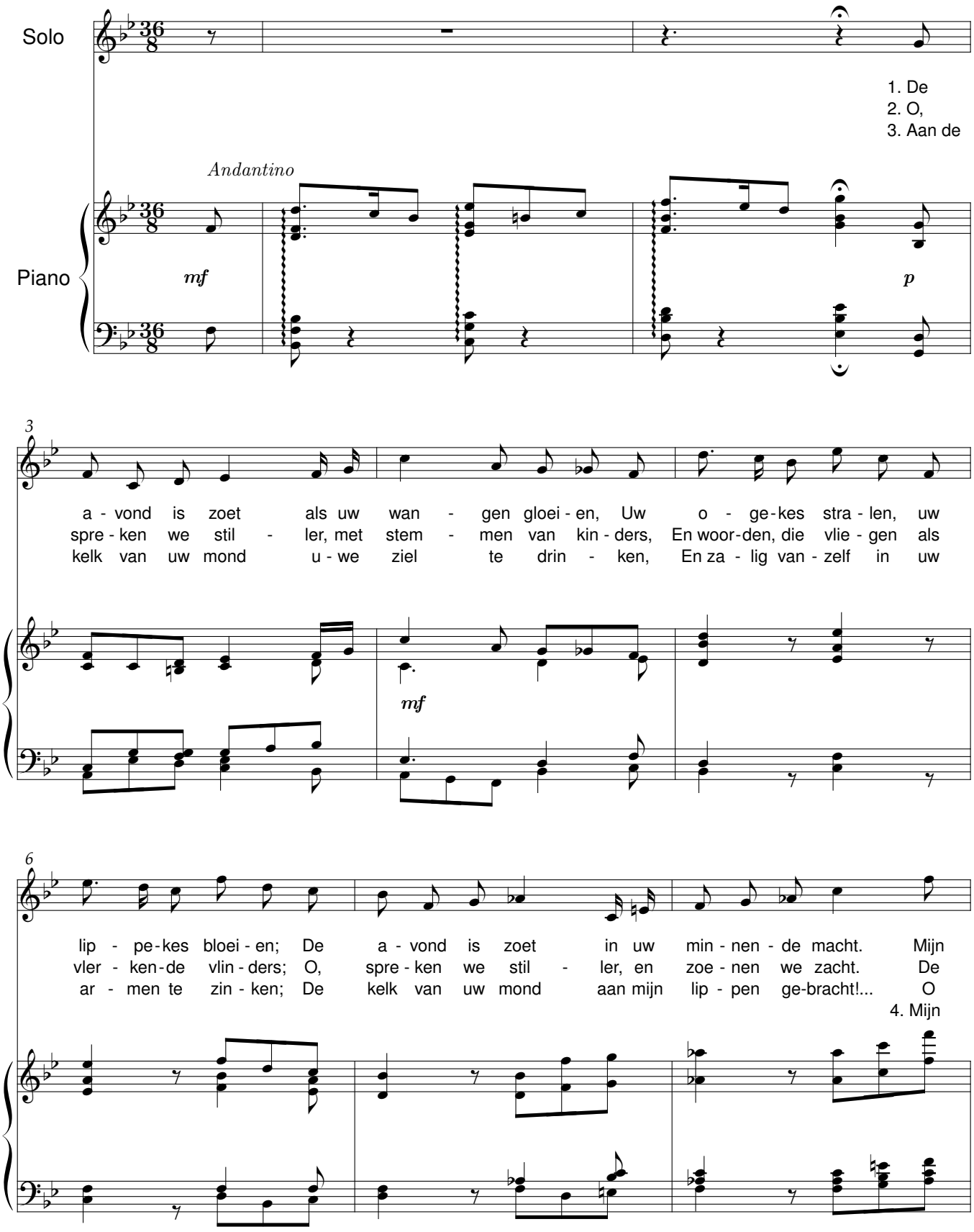

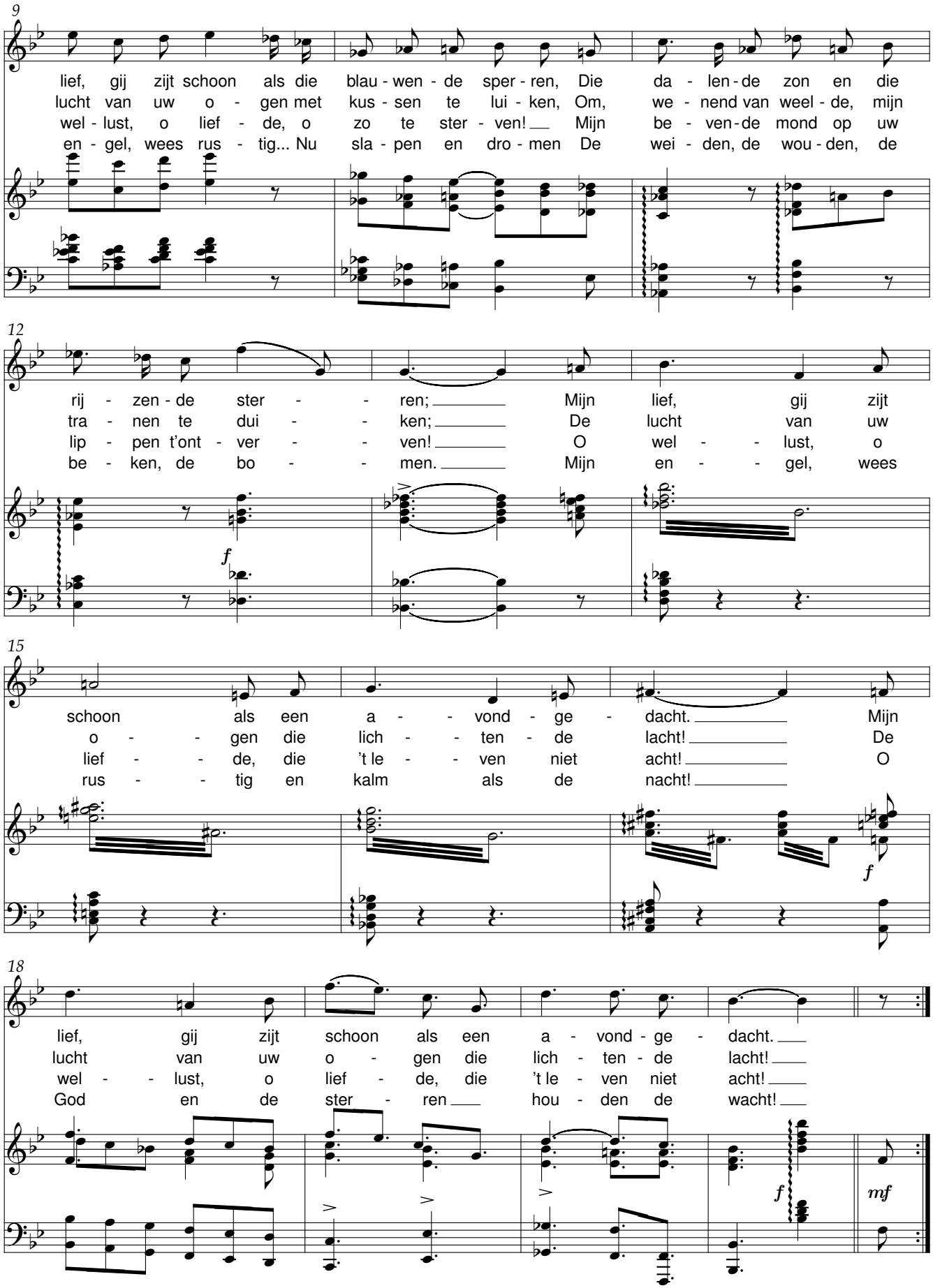
9
lief, gij zijt schoon als die blau - wen - de sper - ren, Die da - len - de zon en die
lucht van uw o - gen met kus - sen te lui - ken, Om, we - nend van weel - de, mijn
wel - lust, o lief - de, o zo te ster - ven! Mijn be - ven - de mond op uw
en - gel, wees rus - tig... Nu sla - pen en dro - men De wei - den, de wou - den, de
12
rij - zen - de ster - - ren; Mijn lief, gij zijt
tra - nen te dui - - ken; De lucht van uw
lip - pen t'ont - ver - - ven! O wel - - lust, o
be - ken, de bo - - men. Mijn en - - gel, wees
f
15
schoon als een a - - vond - ge - dacht. Mijn
o - - gen die lich - - ten - de lacht! De
lief - - de, die 't le - - ven niet acht! O
rus - - tig en kalm als de nacht!
f
18
lief, gij zijt schoon als een a - vond - ge - dacht.
lucht van uw o - gen die lich - ten - de lacht!
wel - - lust, o lief - de, die 't le - ven niet acht!
God en de ster - ren hou - den de wacht!
f
mf

De Lente komt

René De Clercq (1877-1932) Sylvain Mombaerts (1886-1935)

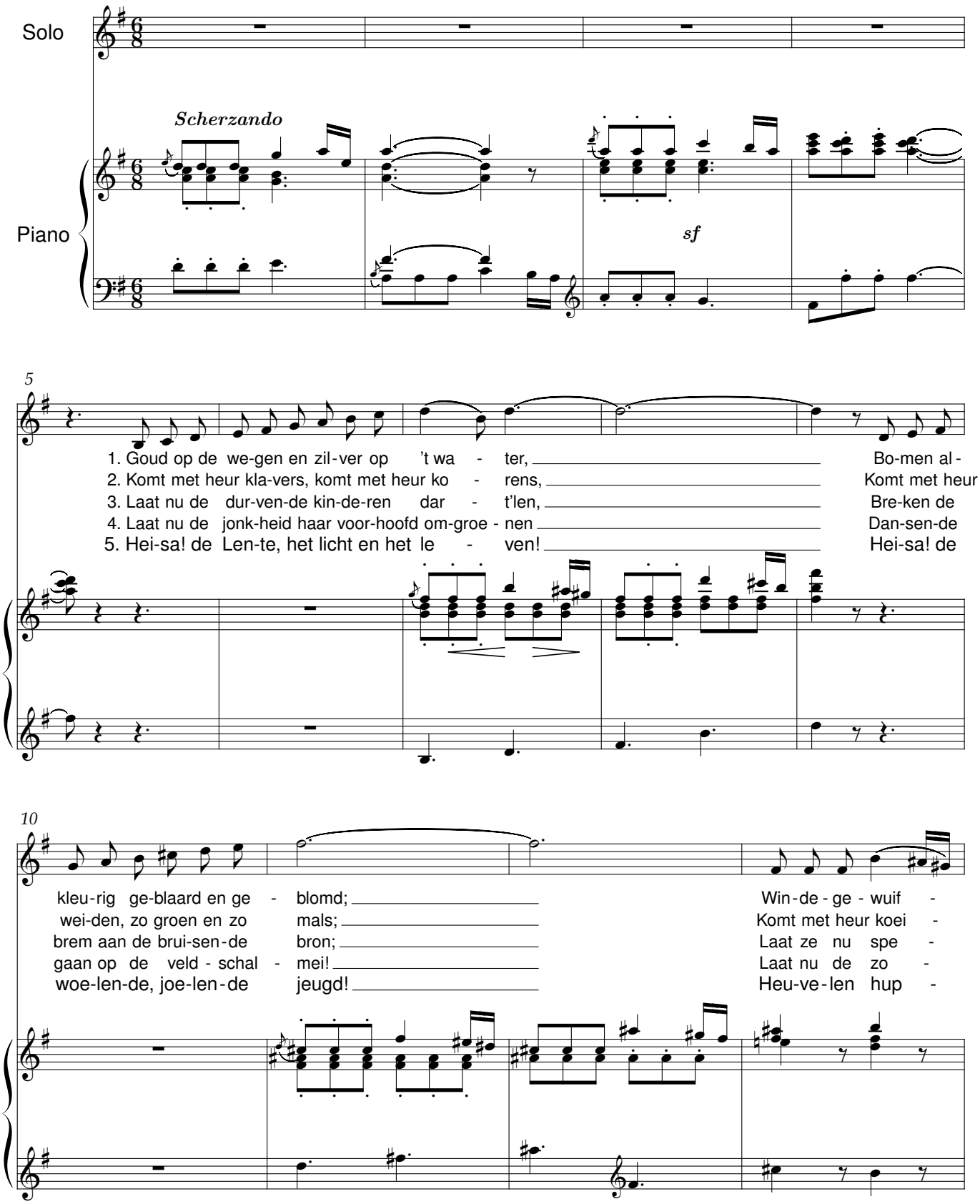

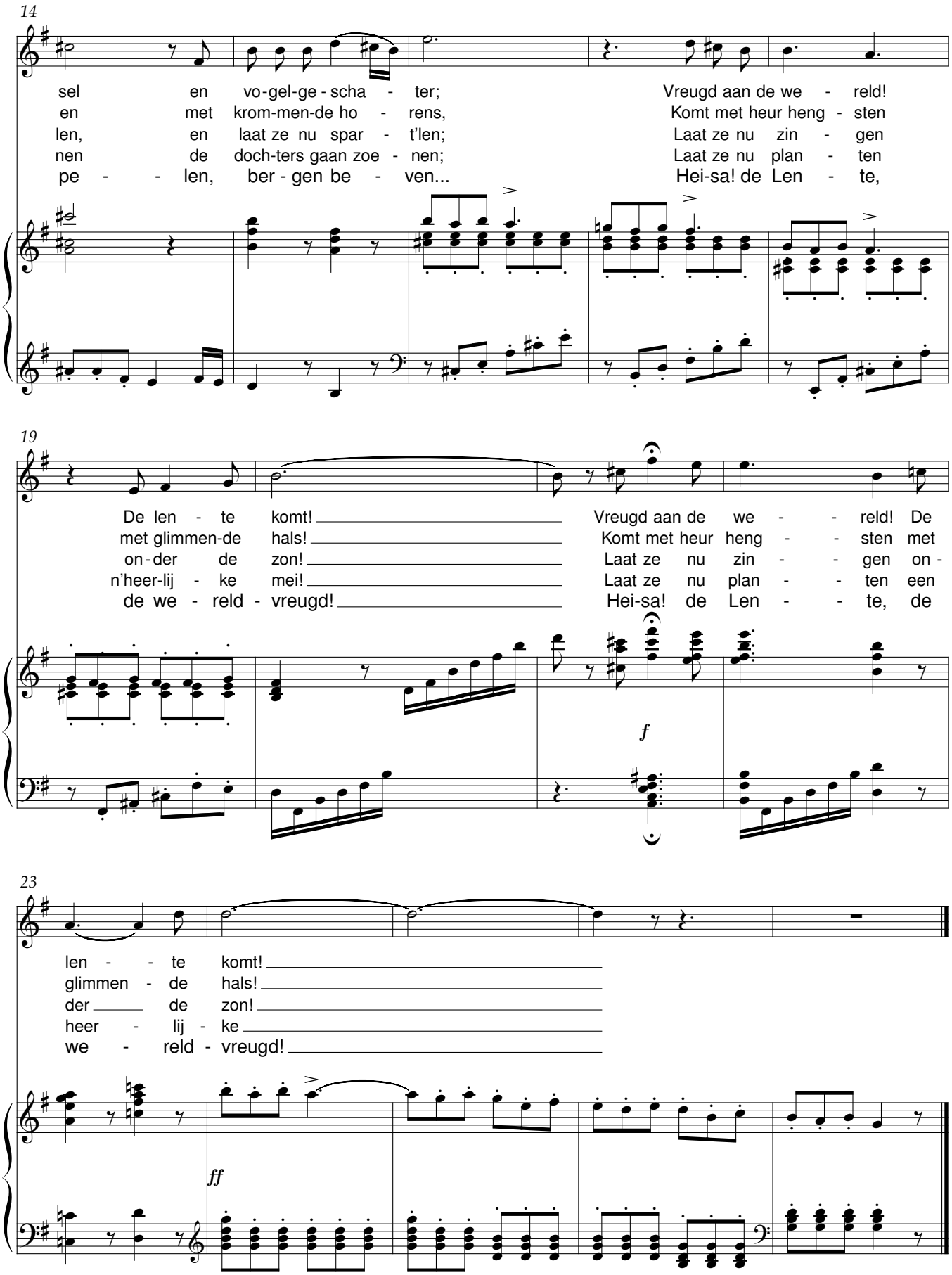
14
sel en vo-gel-ge-scha - ter; Vreugd aan de we - reld!
en met krom-men-de ho - rens, Komt met heur heng - sten
len, en laat ze nu spar - t'len; Laat ze nu zin - gen
nen de doch-ters gaan zoe - nen; Laat ze nu plan - ten
pe - - len, ber-gen be - ven... Hei-sa! de Len - te,
19
De len - te komt! Vreugd aan de we - - reld! De
met glimmen-de hals! Komt met heur heng - - sten met
on-der de zon! Laat ze nu zin - - gen on-
n'heer-lij - ke mei! Laat ze nu plan - - ten een
de we - reld - vreugd! Hei-sa! de Len - - te, de
f
23
len - - te komt!
glimmen - de hals!
der de zon!
heer - lij - ke
we - reld - vreugd!
ff

Groene Wasdom

René De Clercq (1877-1932) Sylvain Mombaerts (1886-1935)

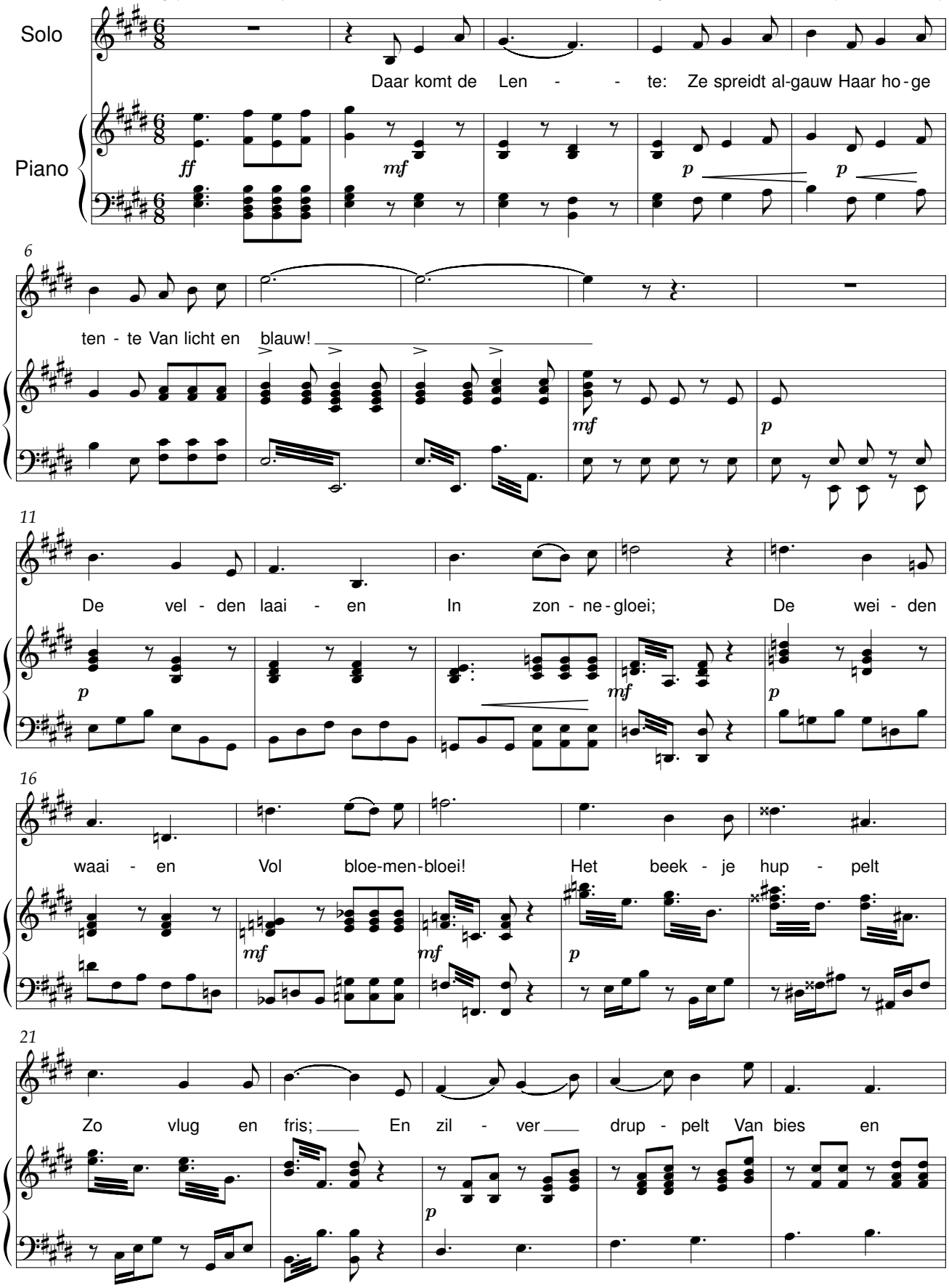

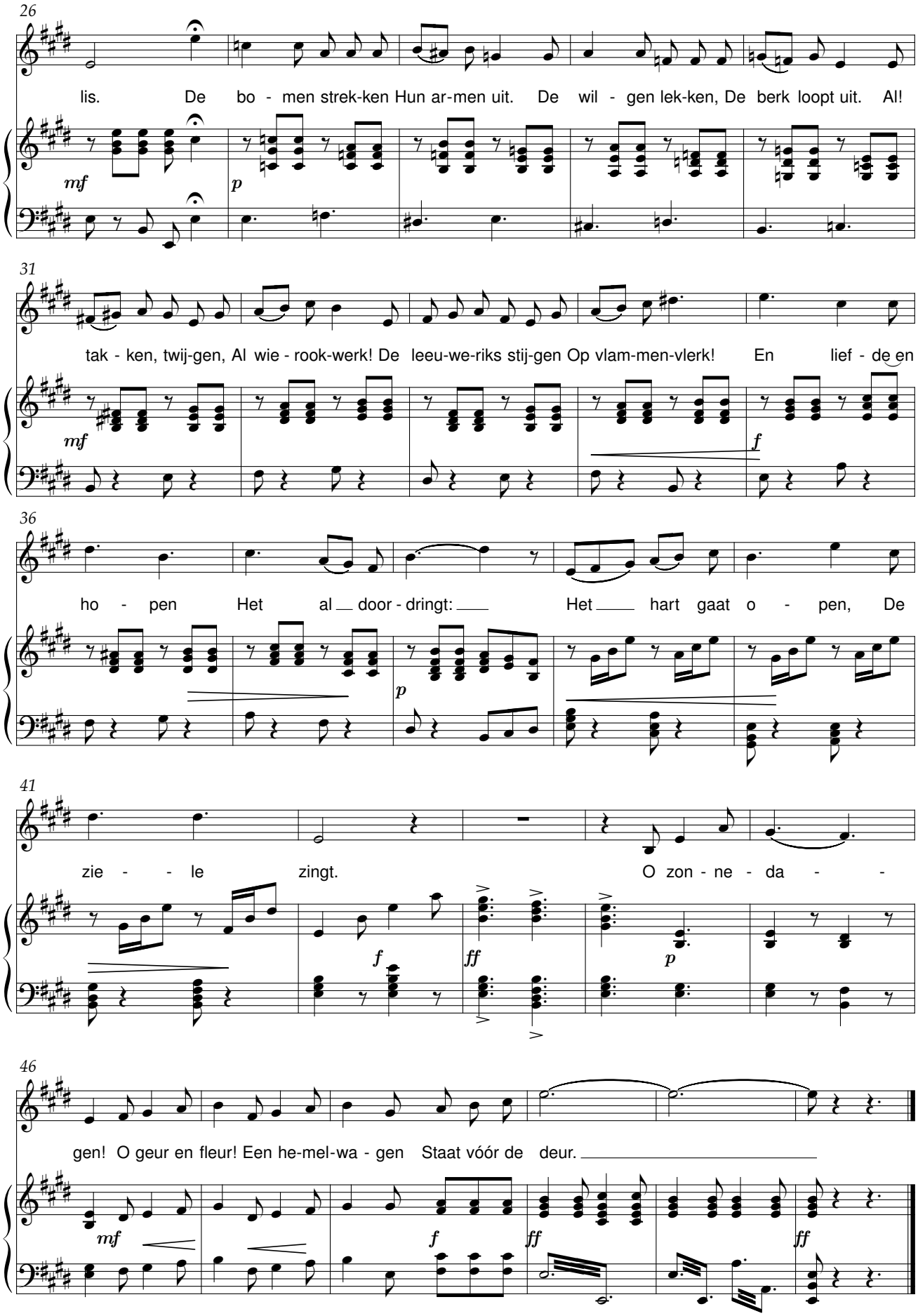
26
lis. De bo - men strek-ken Hun ar-men uit. De wil - gen lek-ken, De berk loopt uit. Al!
mf
p
31
tak - ken, twij-gen, Al wie - rook-werk! De leeu-we-riks stij-gen Op vlam-men-vlerk! En lief - de en
mf
f
36
ho - pen Het al door - dringt: Het hart gaat o - pen, De
p
41
zie - - le zingt. O zon - ne - da - -
f
ff
p
46
gen! O geur en fleur! Een he-mel-wa - gen Staat vóór de deur.
mf
f
ff
ff

Hemel-Huis

René De Clercq (1877-1932) Sylvain Mombaerts (1886-1935)

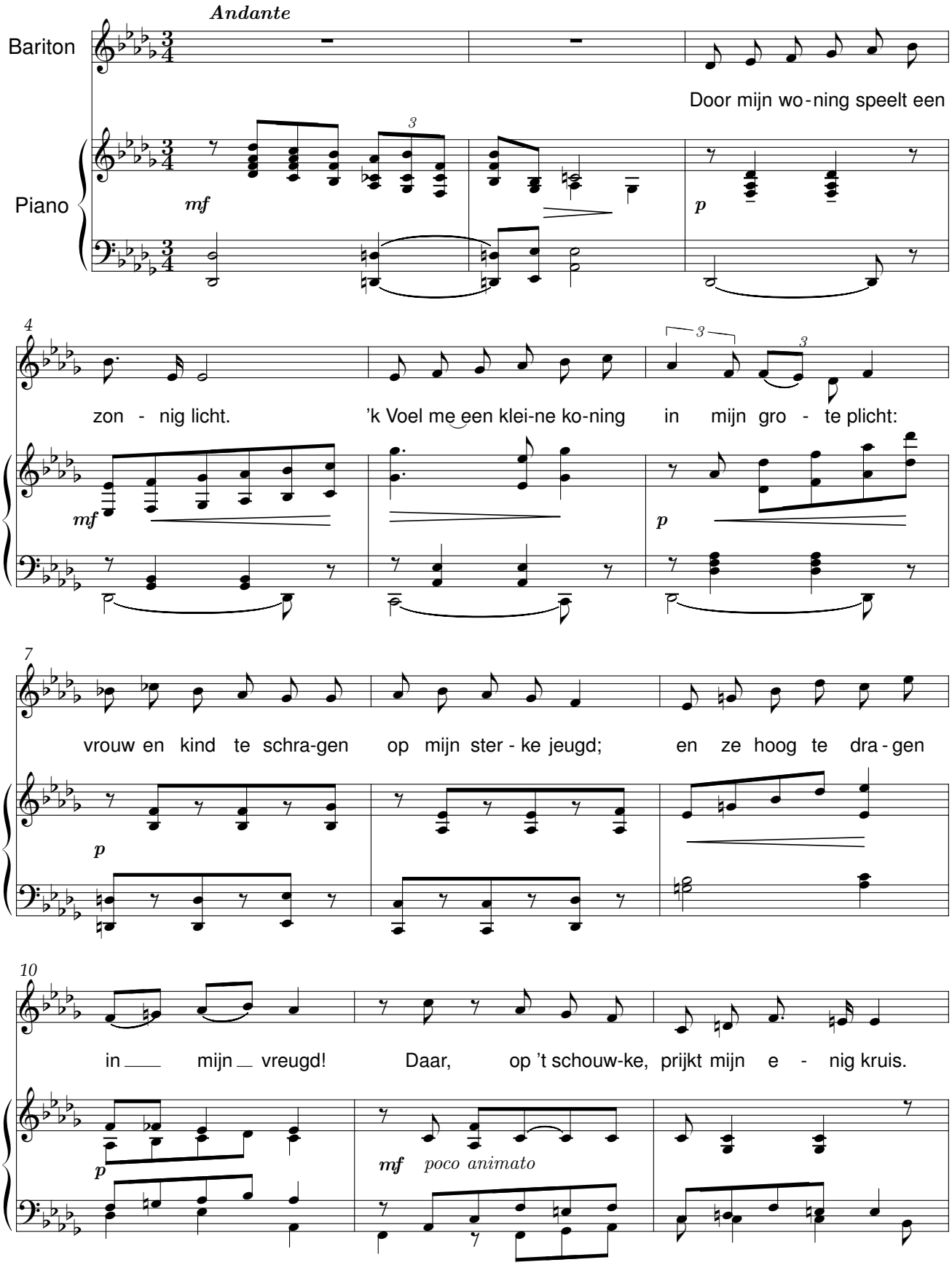

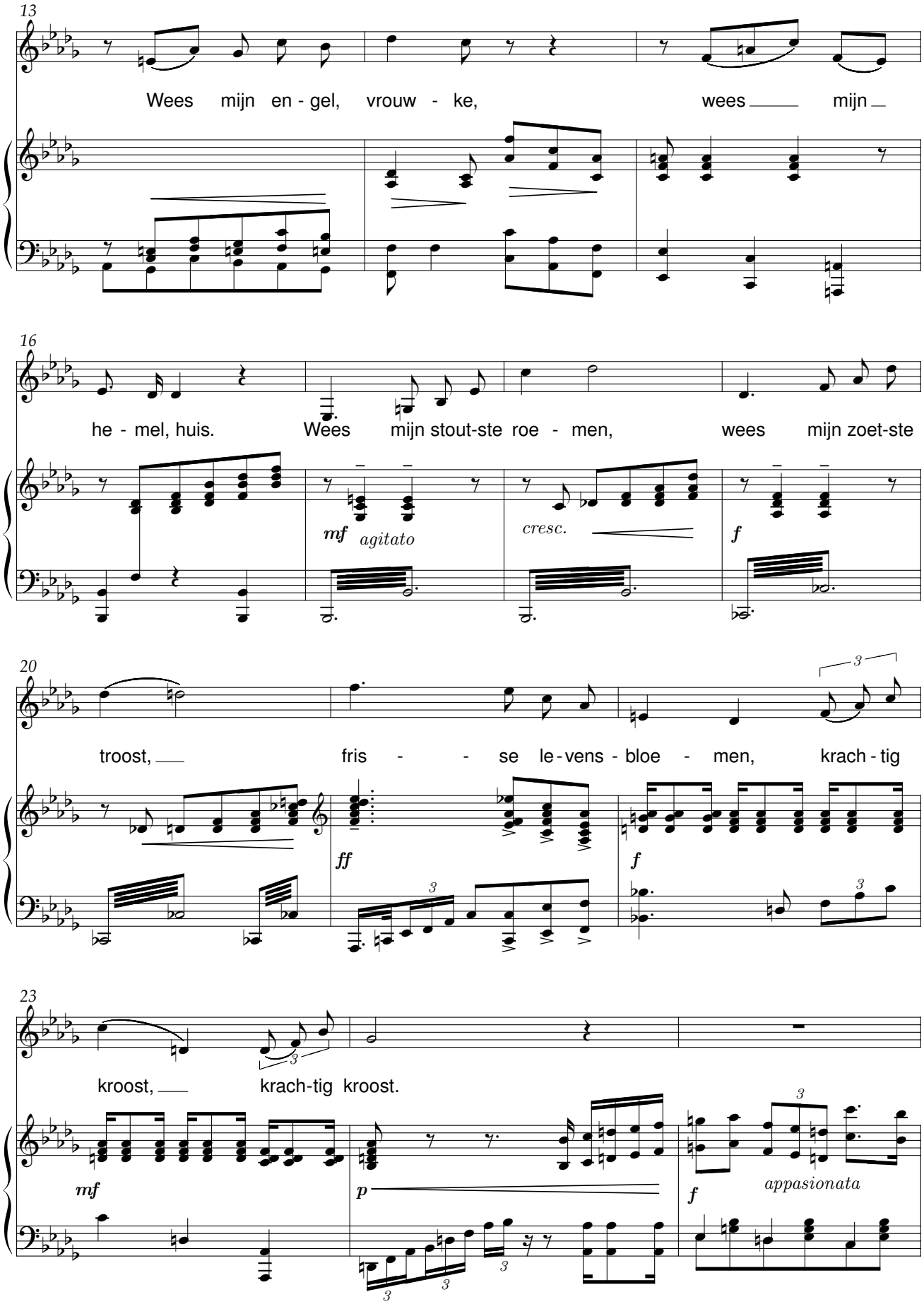
13
Wees mijn en - gel, vrouw - ke, wees mijn
16
he - mel, huis. Wees mijn stout-ste roe - men, wees mijn zoet-ste
mf agitato
cresc.
f
20
troost, fris - - se le - vens - bloe - men, krach - tig
ff
f
23
kroost, krach-tig kroost.
mf
p
f
appasionata

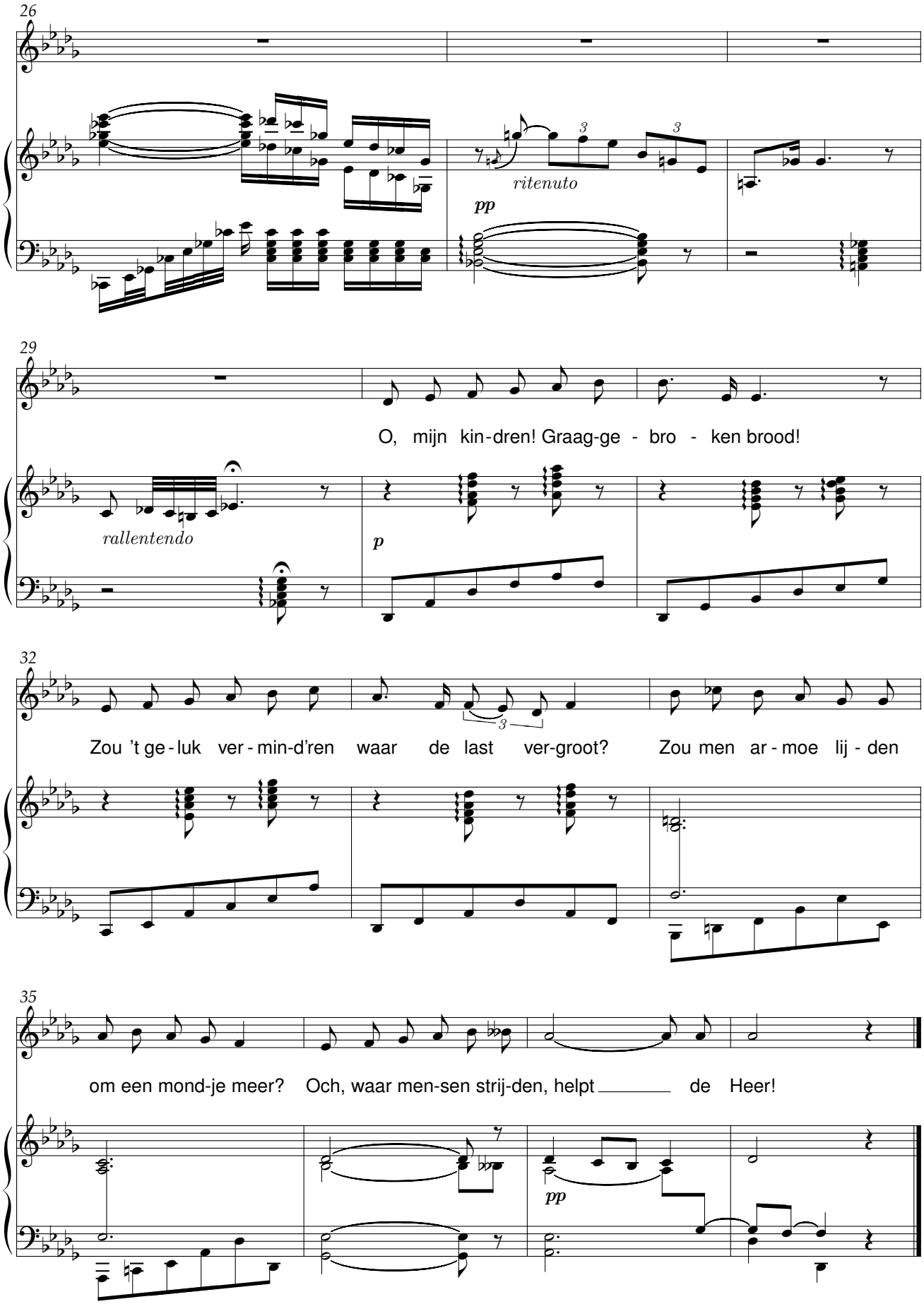
26
ritenuto
pp
29
O, mijn kin-dren! Graag-ge - bro - ken brood!
rallentendo
p
32
Zou 't ge-luk ver-min-d'ren waar de last ver-groot? Zou men ar-moe lij-den
35
om een mond-je meer? Och, waar men-sen strij-den, helpt de Heer!
pp

Klein moederke

René De Clercq (1877-1932) Sylvain Mombaerts (1886-1935)

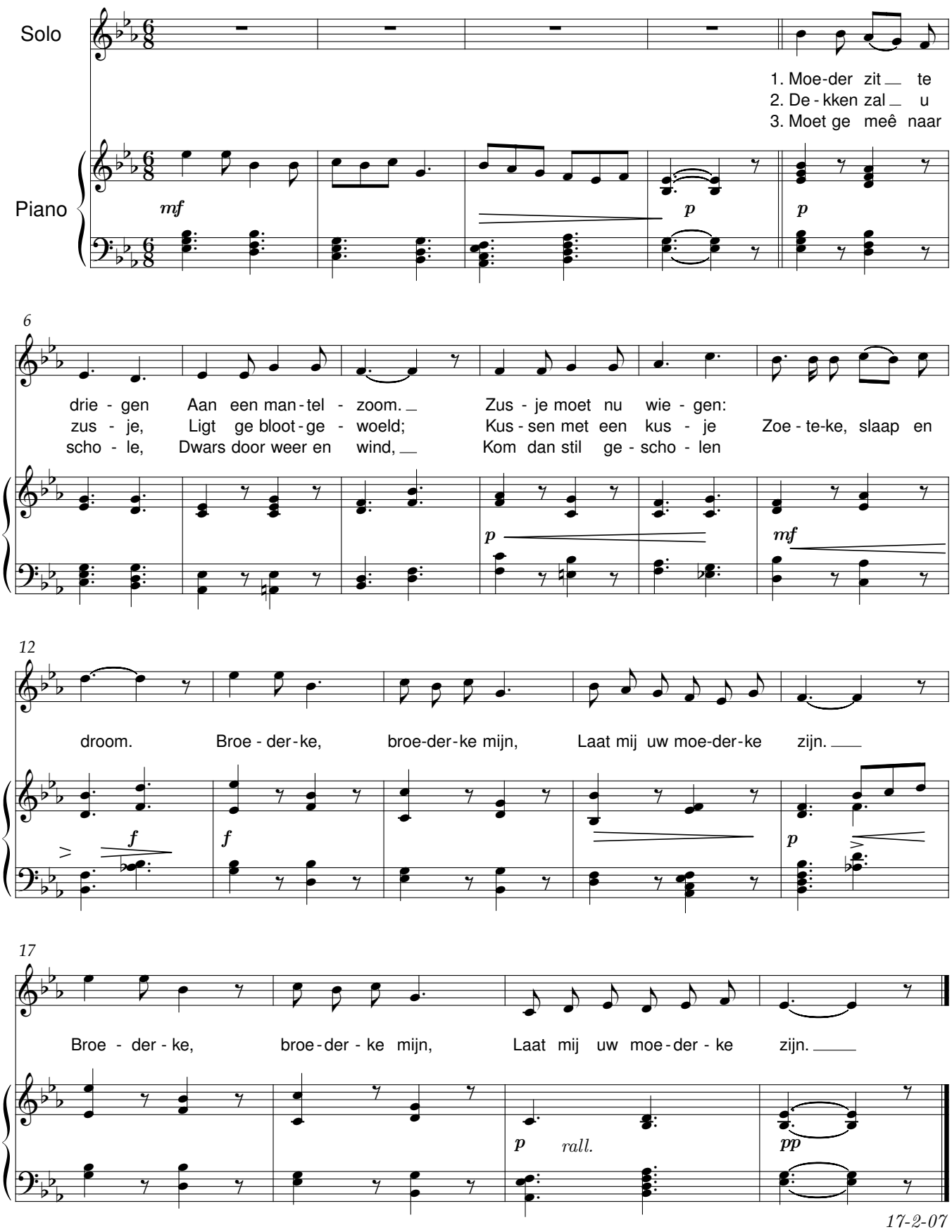

17-2-07

Lapper Krispijn

René De Clercq (1877-1932) Sylvain Mombaerts (1886-1935)

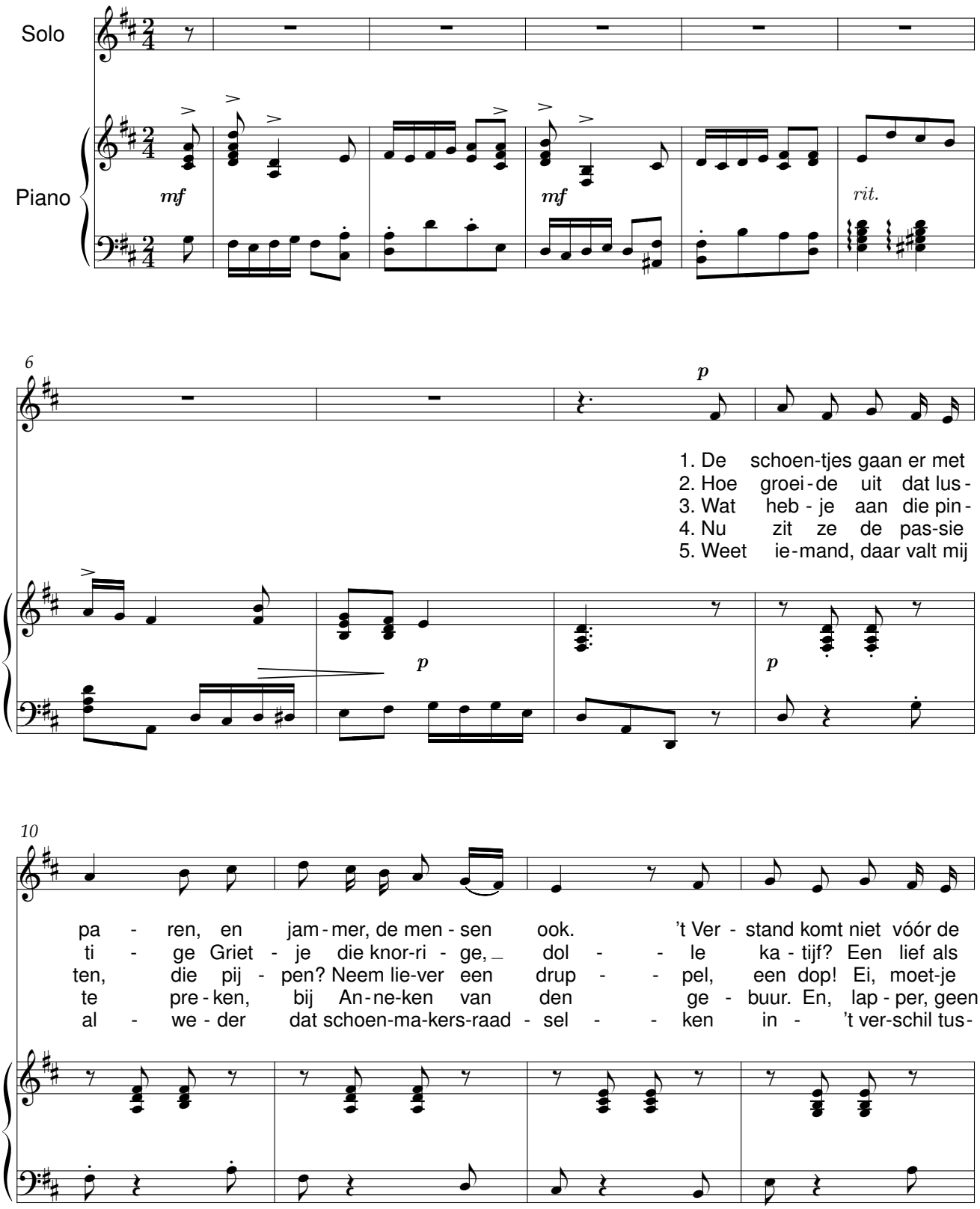

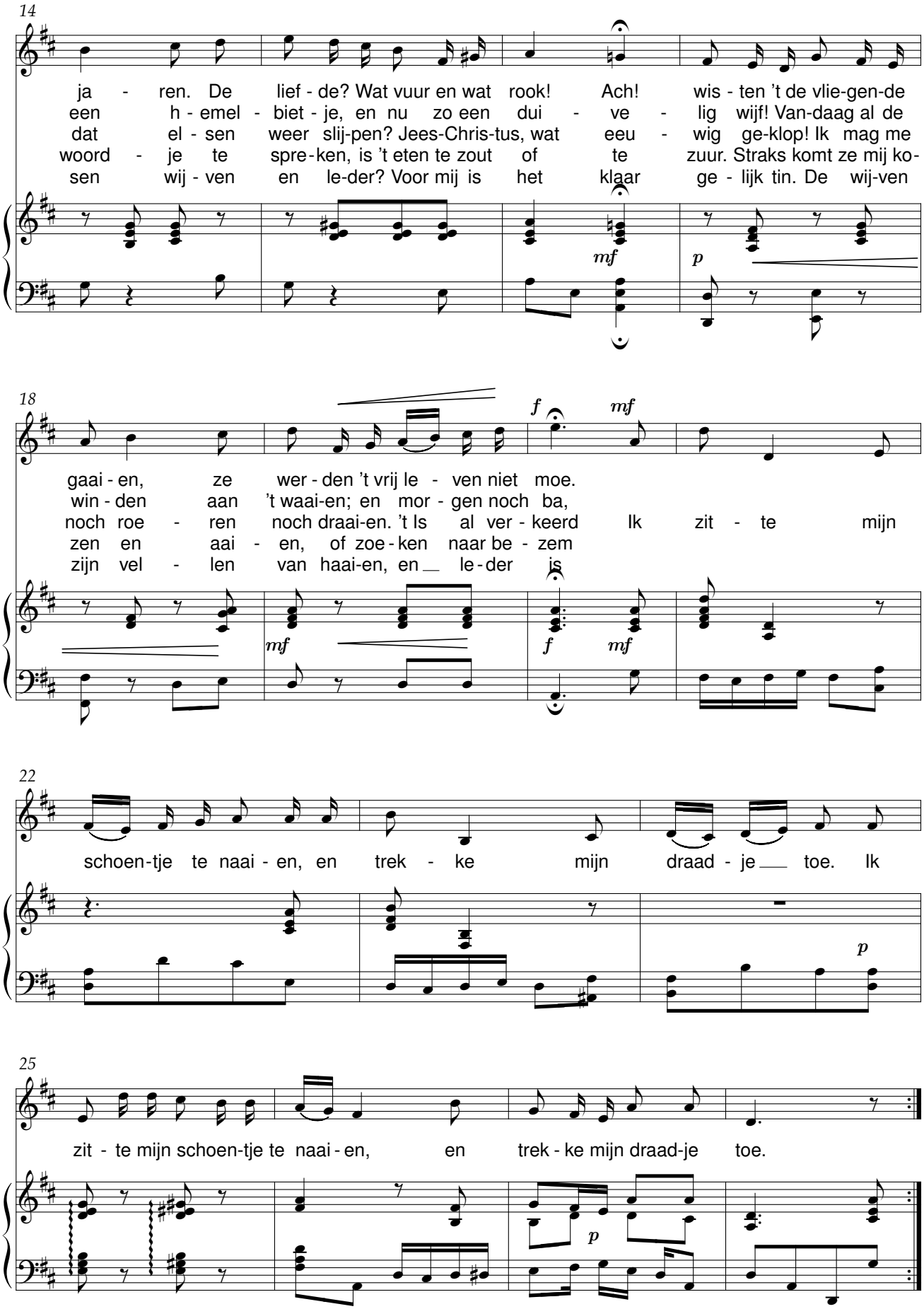
14
ja - ren. De lief - de? Wat vuur en wat rook! Ach! wis - ten 't de vlie-gen-de
een h - emel - biet - je, en nu zo een dui - ve - lig wijf! Van-daag al de
dat el - sen weer slij-pen? Jees-Chris-tus, wat eeu - wig ge-klop! Ik mag me
woord - je te spre-ken, is 't eten te zout of te zuur. Straks komt ze mij ko-
sen wij - ven en le-der? Voor mij is het klaar ge - lijk tin. De wij-ven
mf
p
18
gaai - en, ze wer - den 't vrij le - ven niet moe.
win - den aan 't waai-en; en mor - gen noch ba,
noch roe - ren noch draai-en. 't Is al ver - keerd Ik zit - te mijn
zen en aai - en, of zoe - ken naar be - zem
zijn vel - len van haai-en, en le - der is
f
mf
mf
f
mf
22
schoen-tje te naai - en, en trek - ke mijn draad - je toe. Ik
p
25
zit - te mijn schoen-tje te naai - en, en trek - ke mijn draad-je toe.
p

Het lied der terwe

René De Clercq (1877-1932) Sylvain Mombaerts (1886-1935)

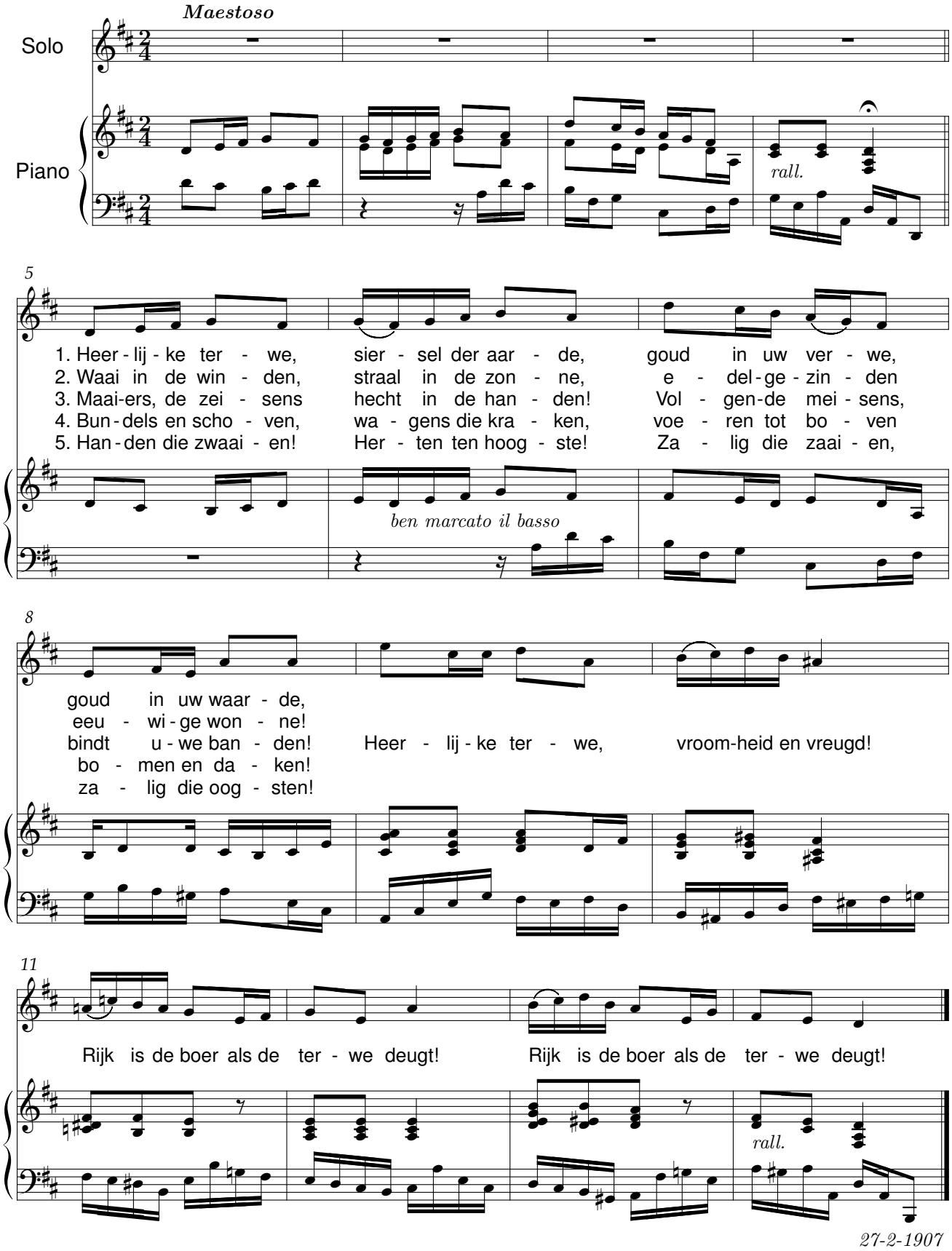

Moederke is uit

René De Clercq (1877-1932) Sylvain Mombaerts (1886-1935)

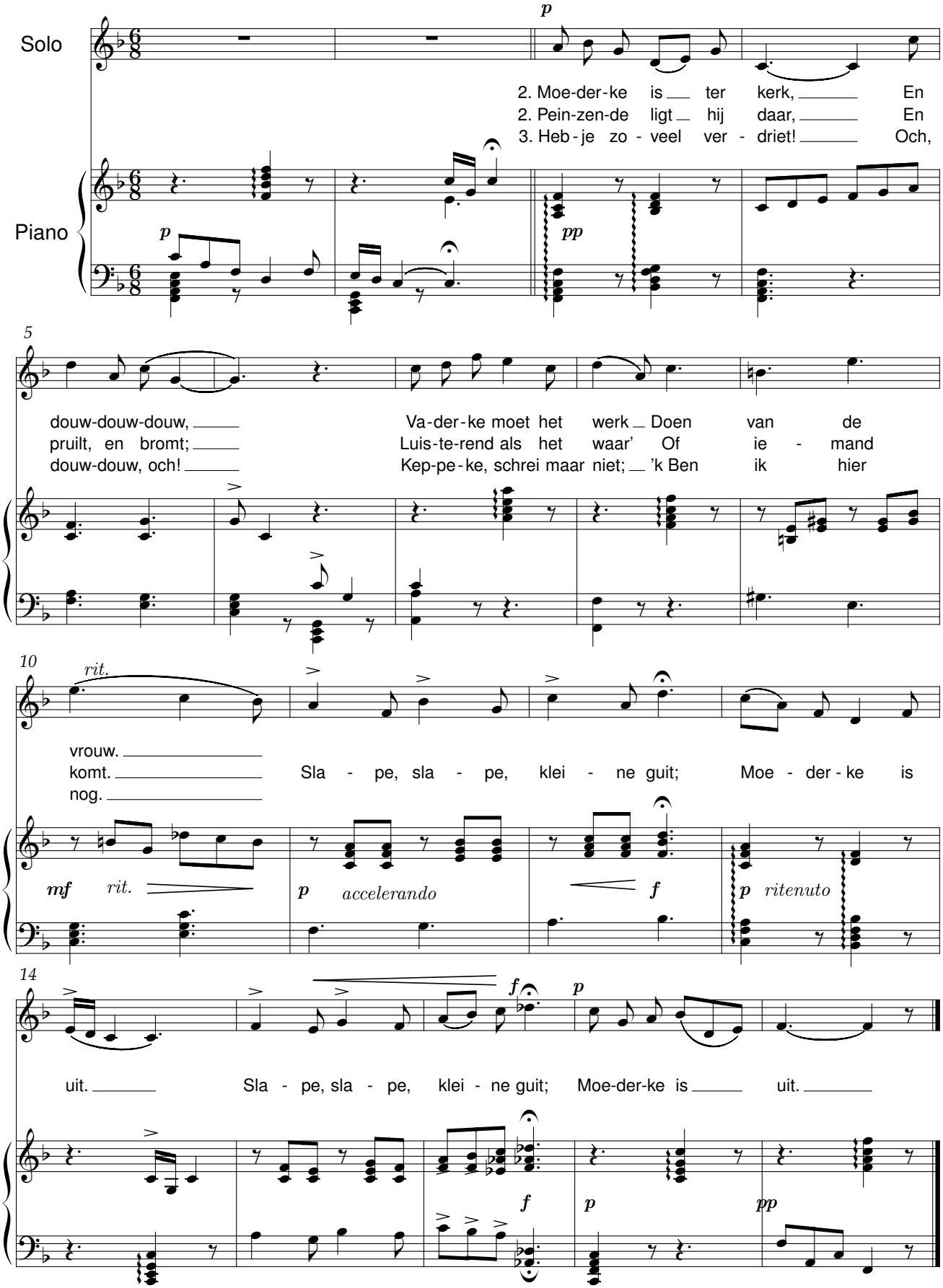

Op de weefstoel

René De Clercq (1877-1932) Sylvain Mombaerts (1886-1935)

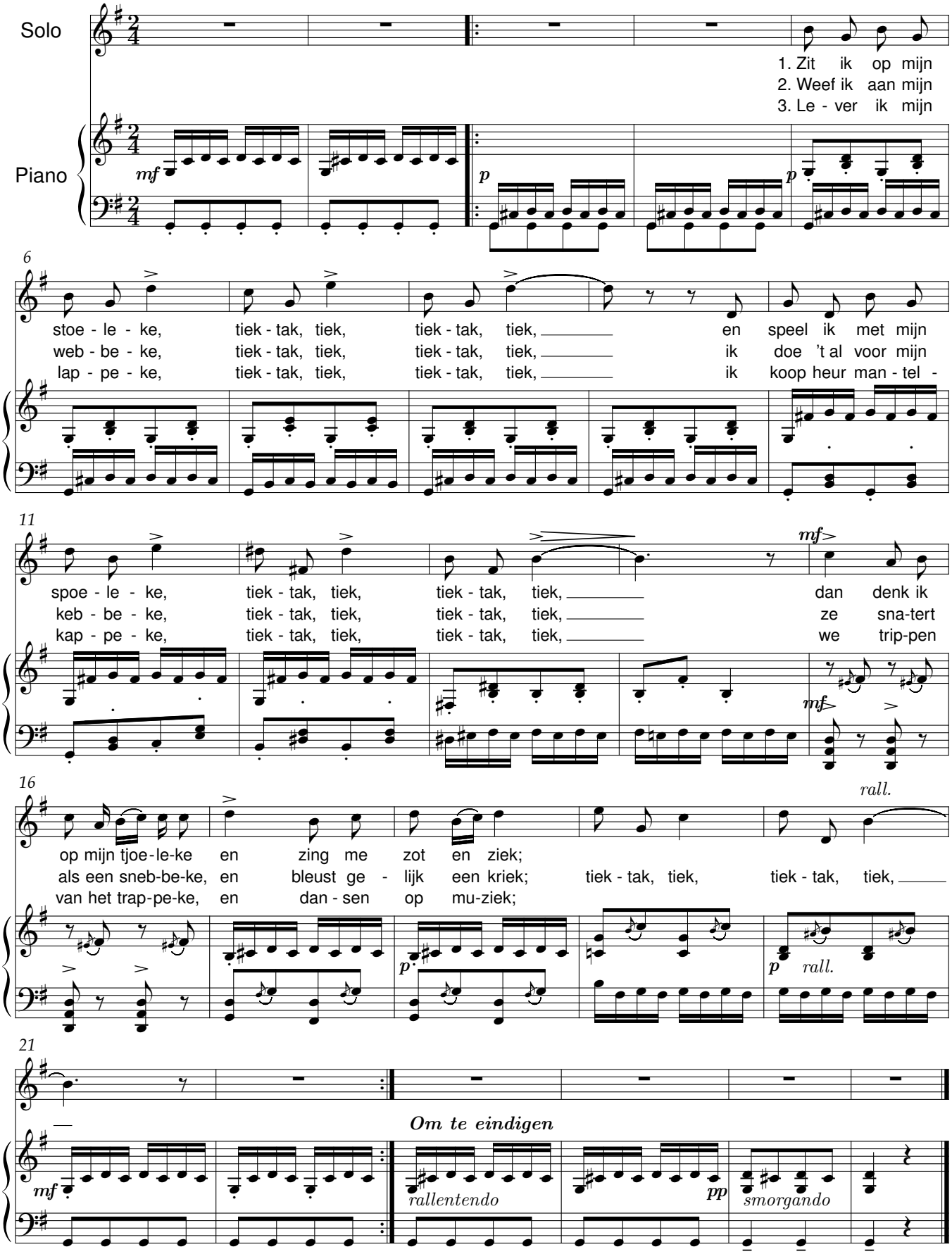

Op het stuk

René De Clercq (1877-1932) Sylvain Mombaerts (1886-1935)

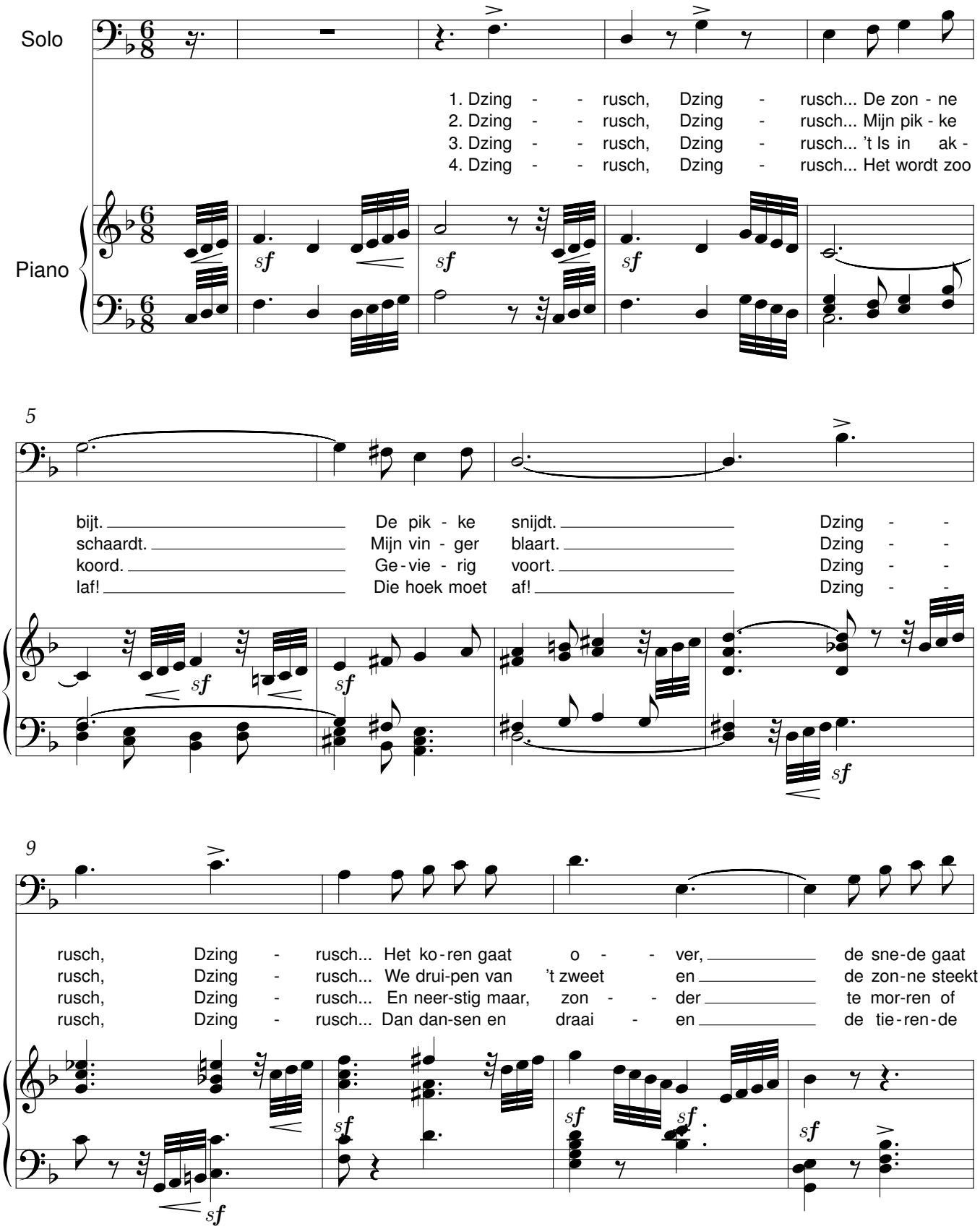

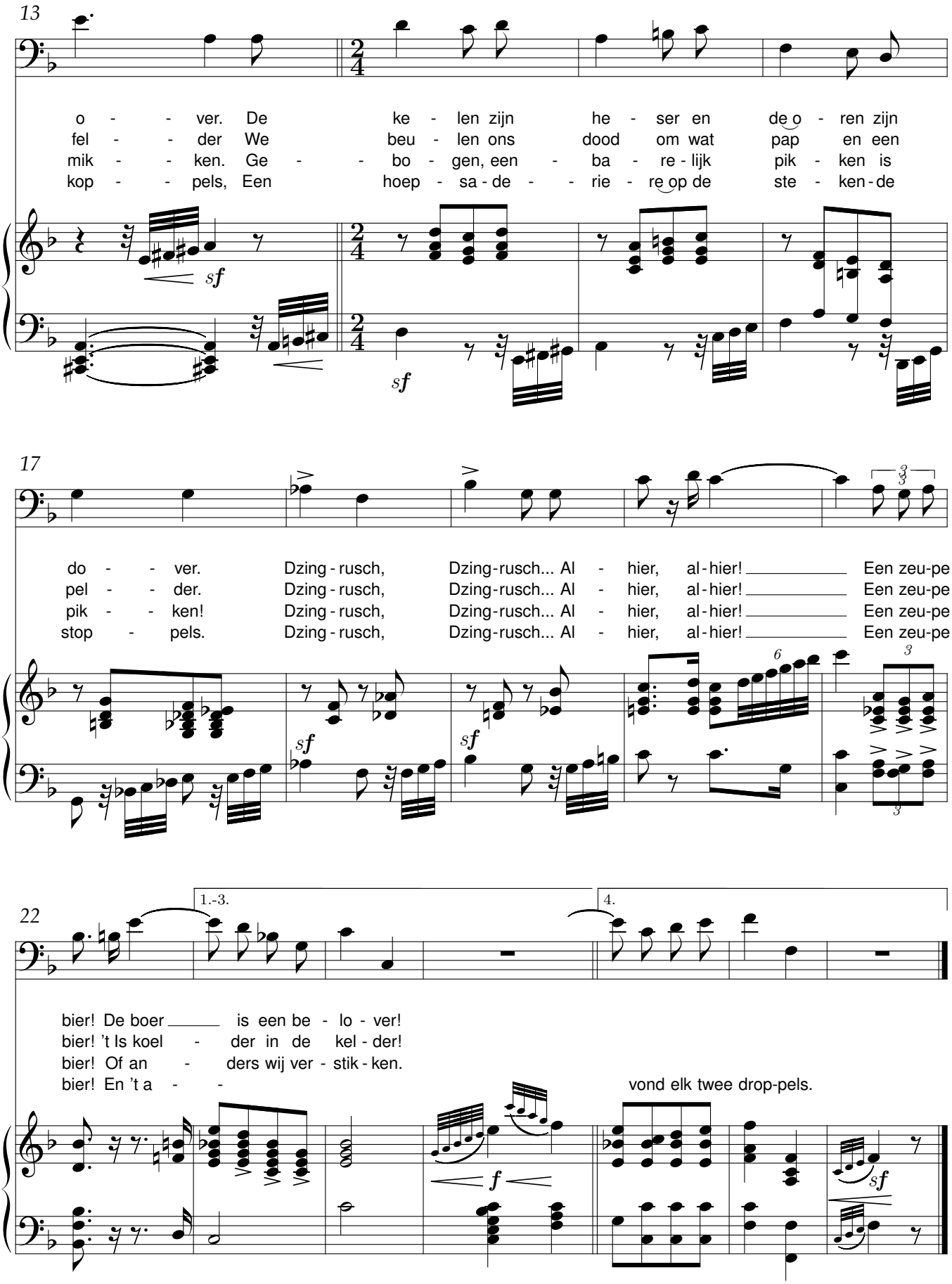
13
o - - ver. De ke - len zijn he - ser en de o - ren zijn
fel - - der We beu - len ons dood om wat pap en een
mik - - ken. Ge - - bo - gen, een - ba - re - lijk pik - ken is
kop - - pels, Een hoep - sa - de - - rie - re op de ste - ken - de
sf
sf
17
do - - ver. Dzing - rusch, Dzing - rusch... Al - hier, al - hier! Een zeu-pe
pel - - der. Dzing - rusch, Dzing - rusch... Al - hier, al - hier! Een zeu-pe
pik - - ken! Dzing - rusch, Dzing - rusch... Al - hier, al - hier! Een zeu-pe
stop - pels. Dzing - rusch, Dzing - rusch... Al - hier, al - hier! Een zeu-pe
sf
sf
6
3
3
22
1.-3.
4.
bier! De boer is een be - lo - ver!
bier! 't Is koel - der in de kel - der!
bier! Of an - ders wij ver - stik - ken.
bier! En 't a - vond elk twee drop-pels.
f
sf

Sterrenlied

Koninkventje

René De Clercq (1877-1932) Sylvain Mombaerts (1886-1935)

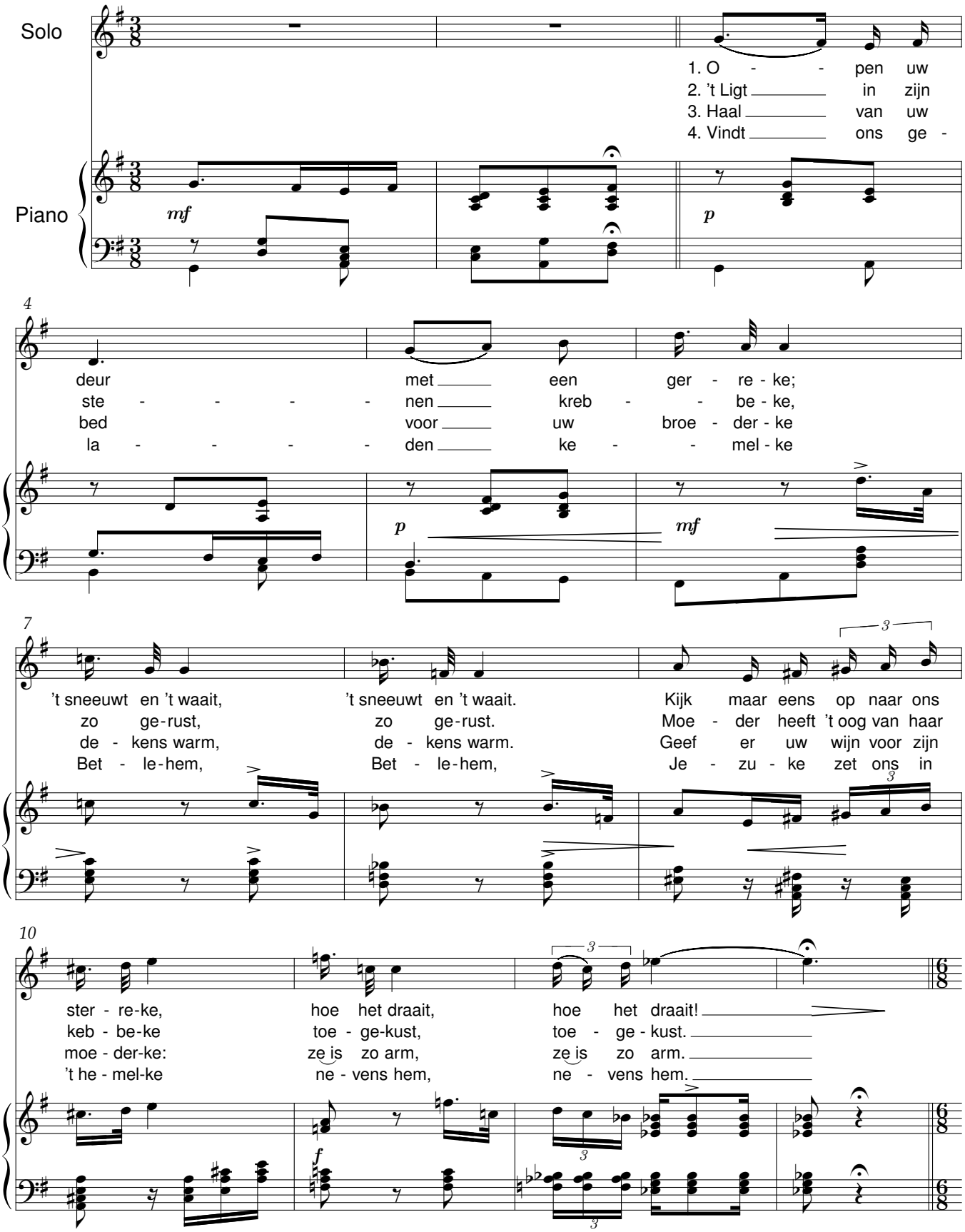

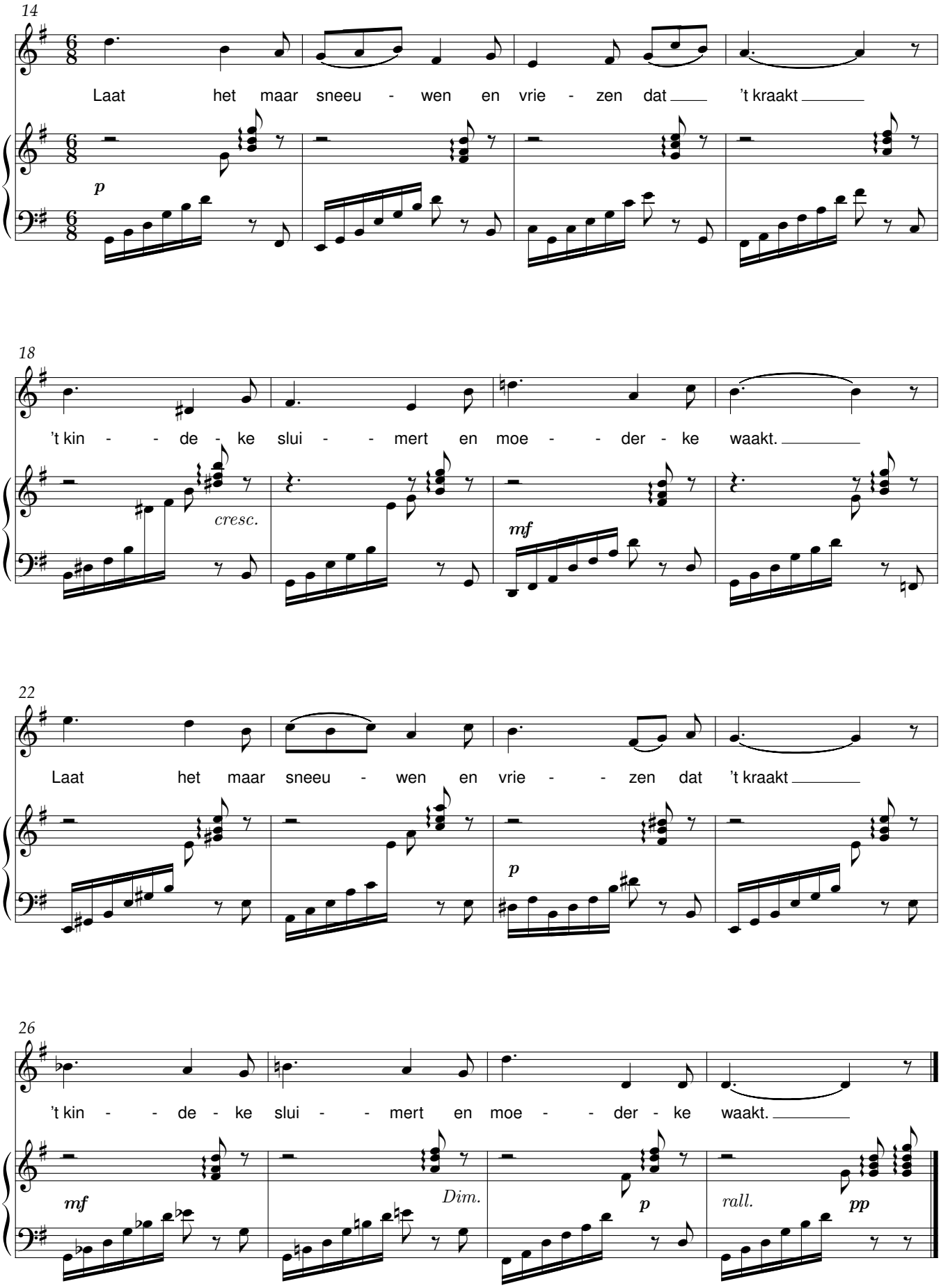
14
Laat het maar sneeu - wen en vrie - zen dat ’t kraakt
p
18
’t kin - - de - ke slui - - mert en moe - - der - ke waakt.
cresc.
mf
22
Laat het maar sneeu - wen en vrie - - zen dat ’t kraakt
p
26
’t kin - - de - ke slui - - mert en moe - - der - ke waakt.
mf
Dim.
p
rall.
pp

Van Pier de mandenmaker

René De Clercq (1877-1932) Sylvain Mombaerts (1886-1935)

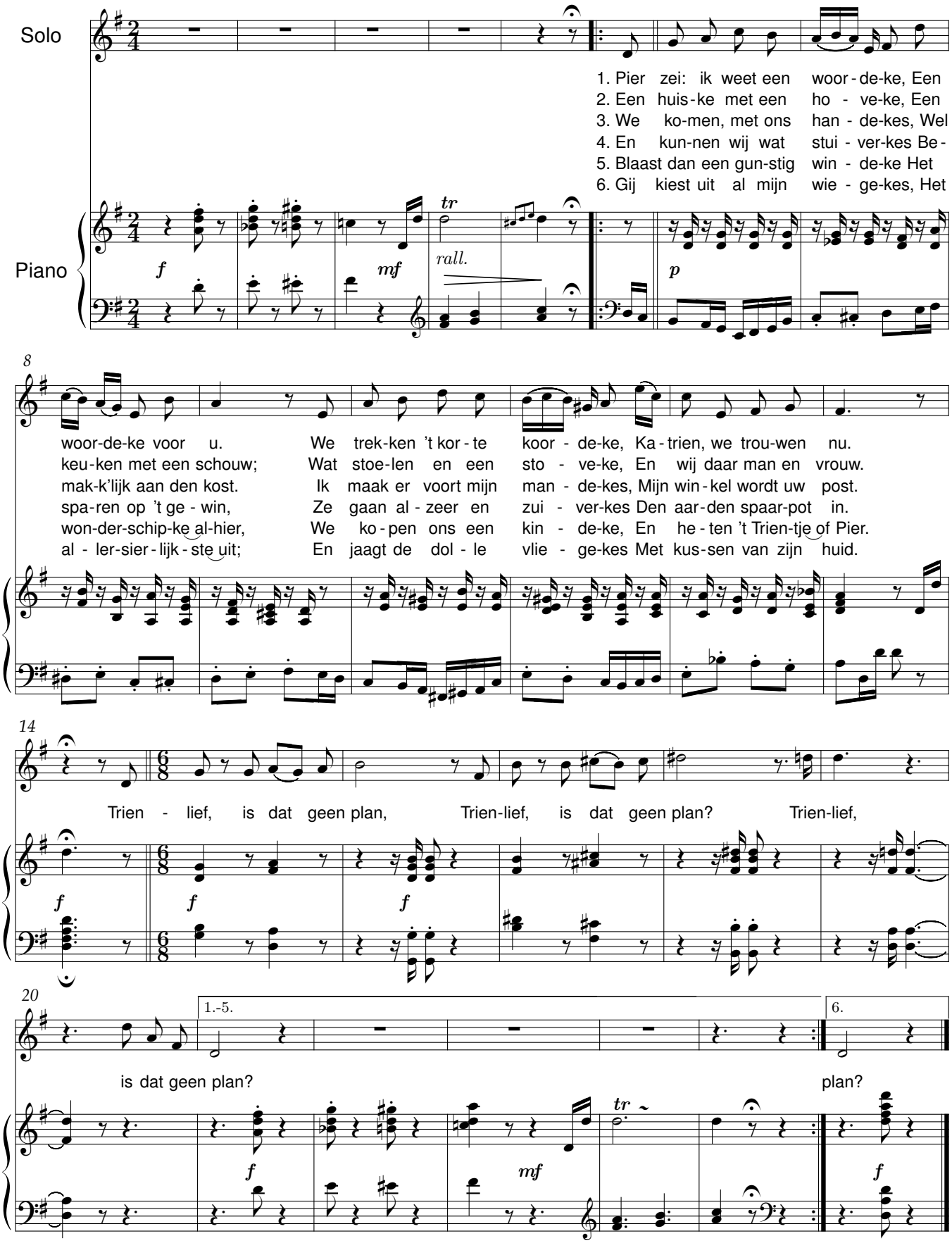

Wiegelied

Moederke alleen

René De Clercq (1877-1932) Sylvain Mombaerts (1886-1935)

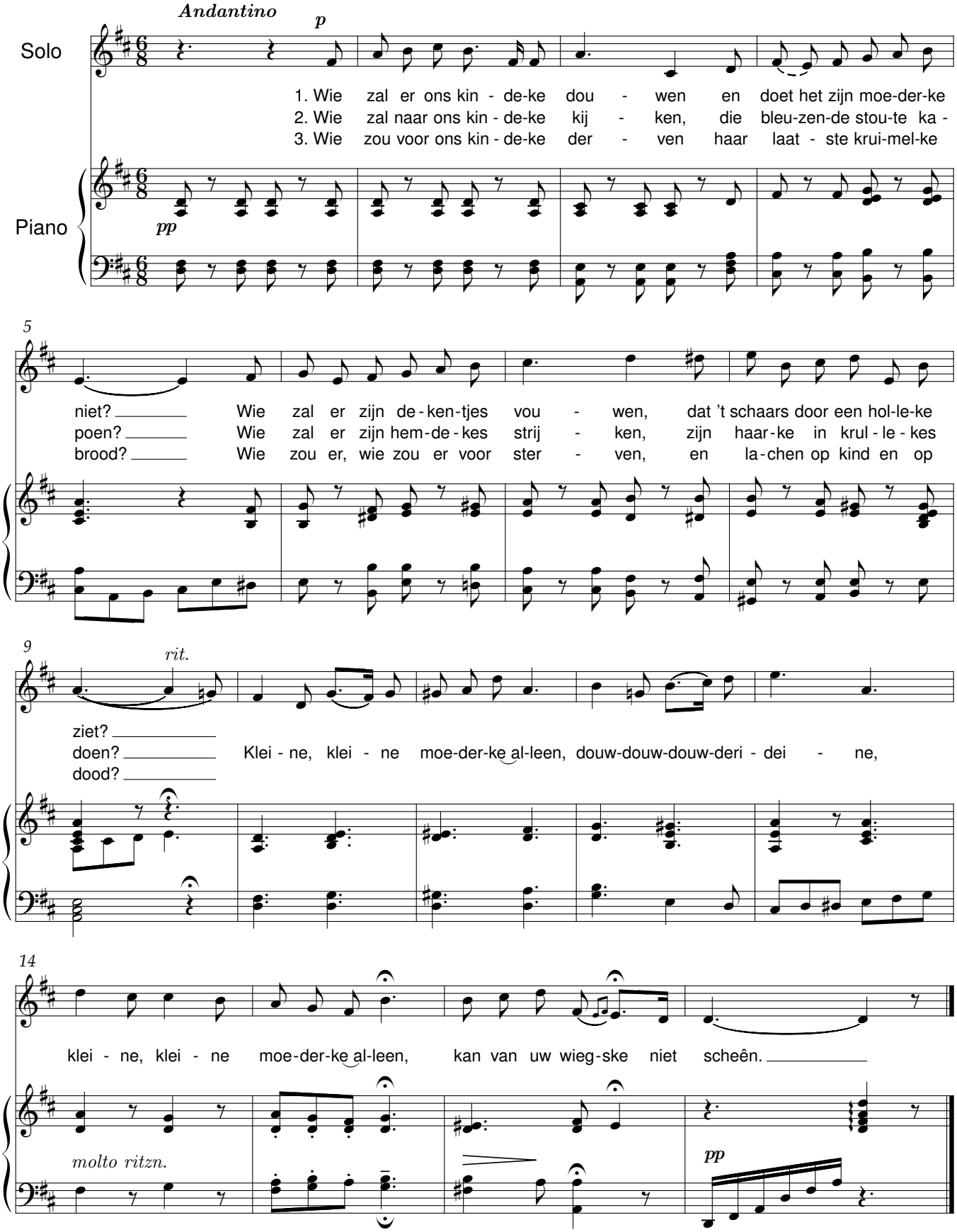

Alaba

René De Clercq (1877-1932) Alfons Moortgat (1881-1962)

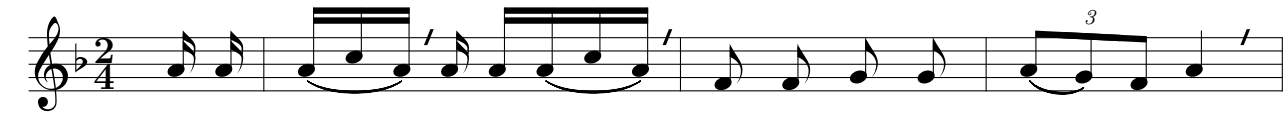

A - la - ba! a - la - ba!

1. Bles - se, Bla - re, kalf en koe,
2. war - me wa - chten stal en stro.
3. bra - ver, bra - ver,... rep - je nu,
4. Ster - re, u slaat er 't kalf te zwaar;
5. Lies wacht Dees - ten aan de poort...

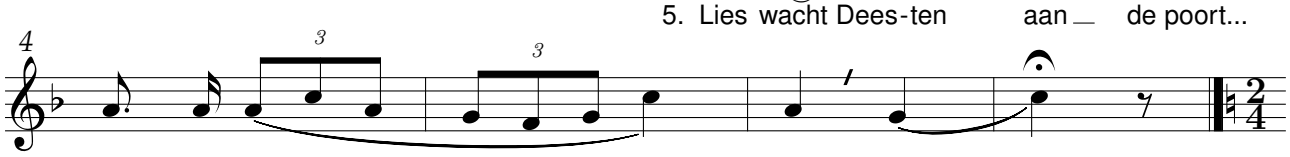

voort, te ga - - - - - re, toe!
Van de grach - - - - - ten, roô!
uit de kla - - - - - ver, hu!
'k zie't, ge gaat er naar.
Toe, mijn bees - - - - - ten, voort!

De zwingel

René De Clercq (1877-1932) Alfons Moortgat (1881-1962)

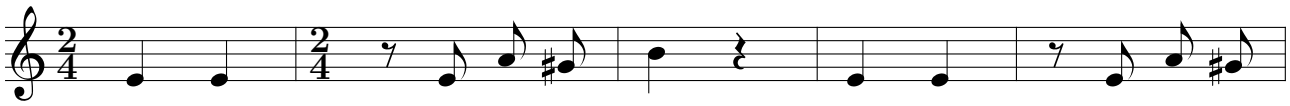

Roef, roef!

1. De win - ter waait!
2. rep been en arm!
3. Mijn va - ders stem!

Roef, roef, de zwin - gel ons volk is ik vlieg tot

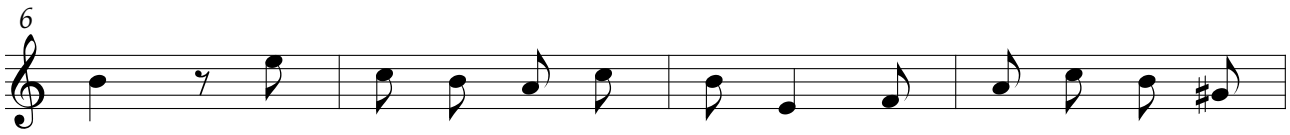

draait! Een kro - te plakt aan 't muur - ke van 't wit-sneeuw-de o-ven -
arm! Mijn va - der heeft ge - zwin - geld, zijn hand met bloed ge -
hem! Mijn do - de va - der, vre - de; uw zoon ver - staat uw

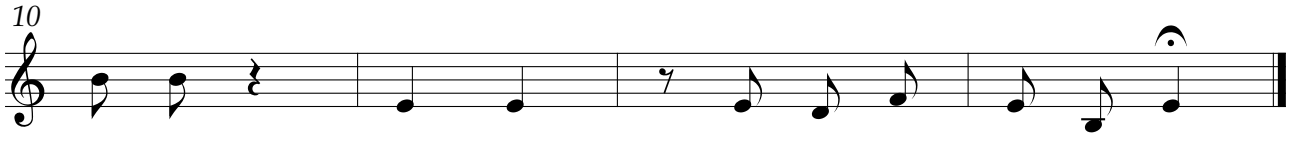

buur - ke.
sin - geld. Roef, roef, de zwin - gel draait zo droef
be - de.

De lente komt

René De Clercq (1877-1932) Alfons Moortgat (1881-1962)

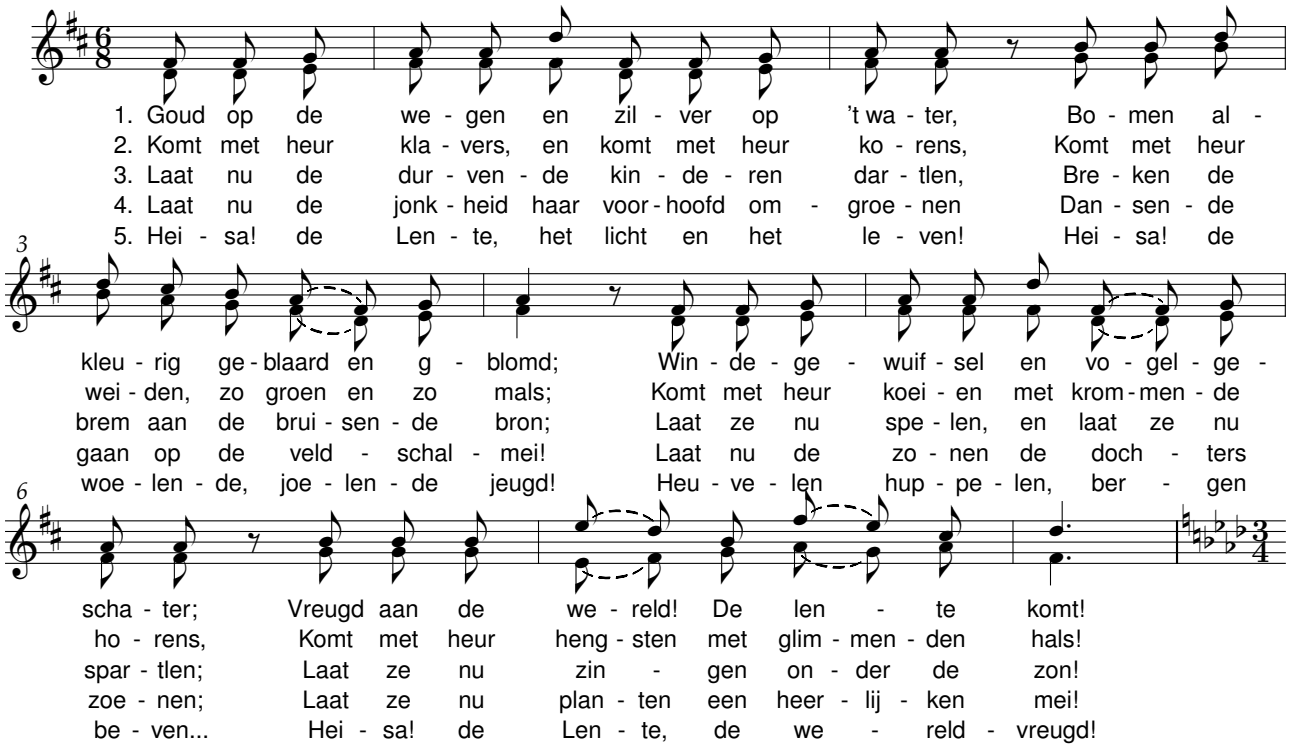

Nachtlied

René De Clercq (1877-1932) Alfons Moortgat (1881-1962)

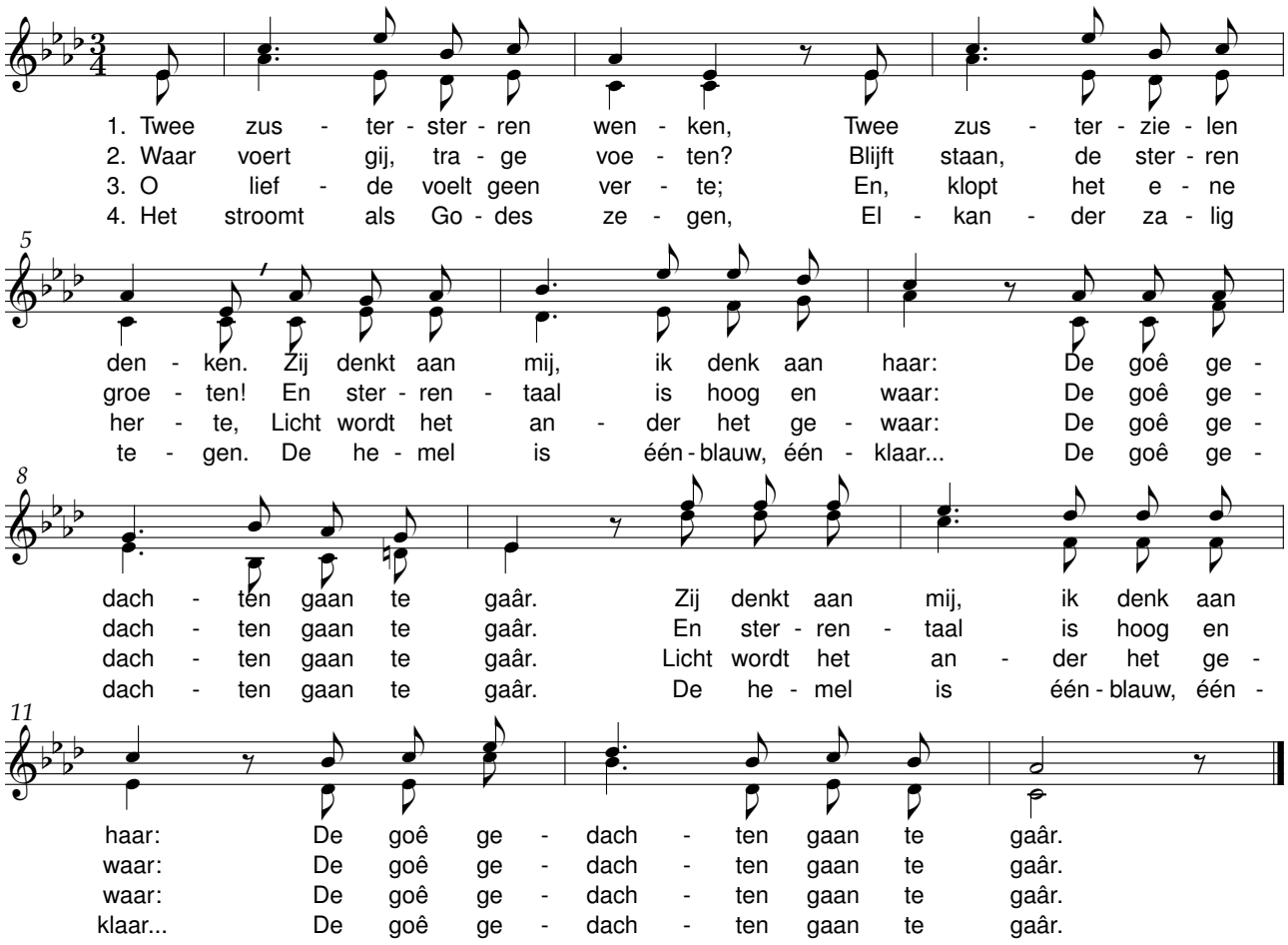

De mulder

René De Clercq (1877-1932) Alfons Moortgat (1881-1962)

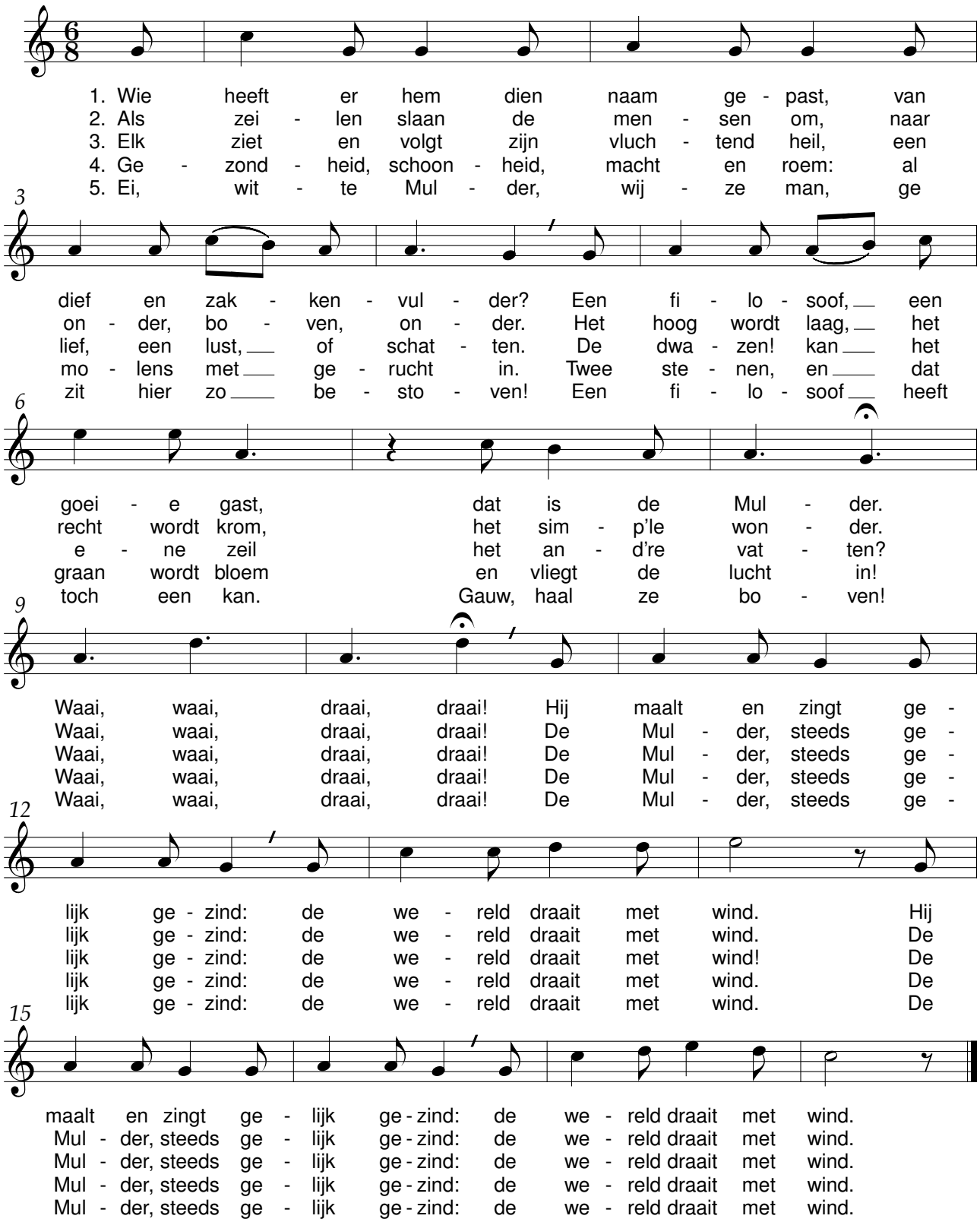

Het lied der terwe

René De Clercq (1877-1932) Alfons Moortgat (1881-1962)

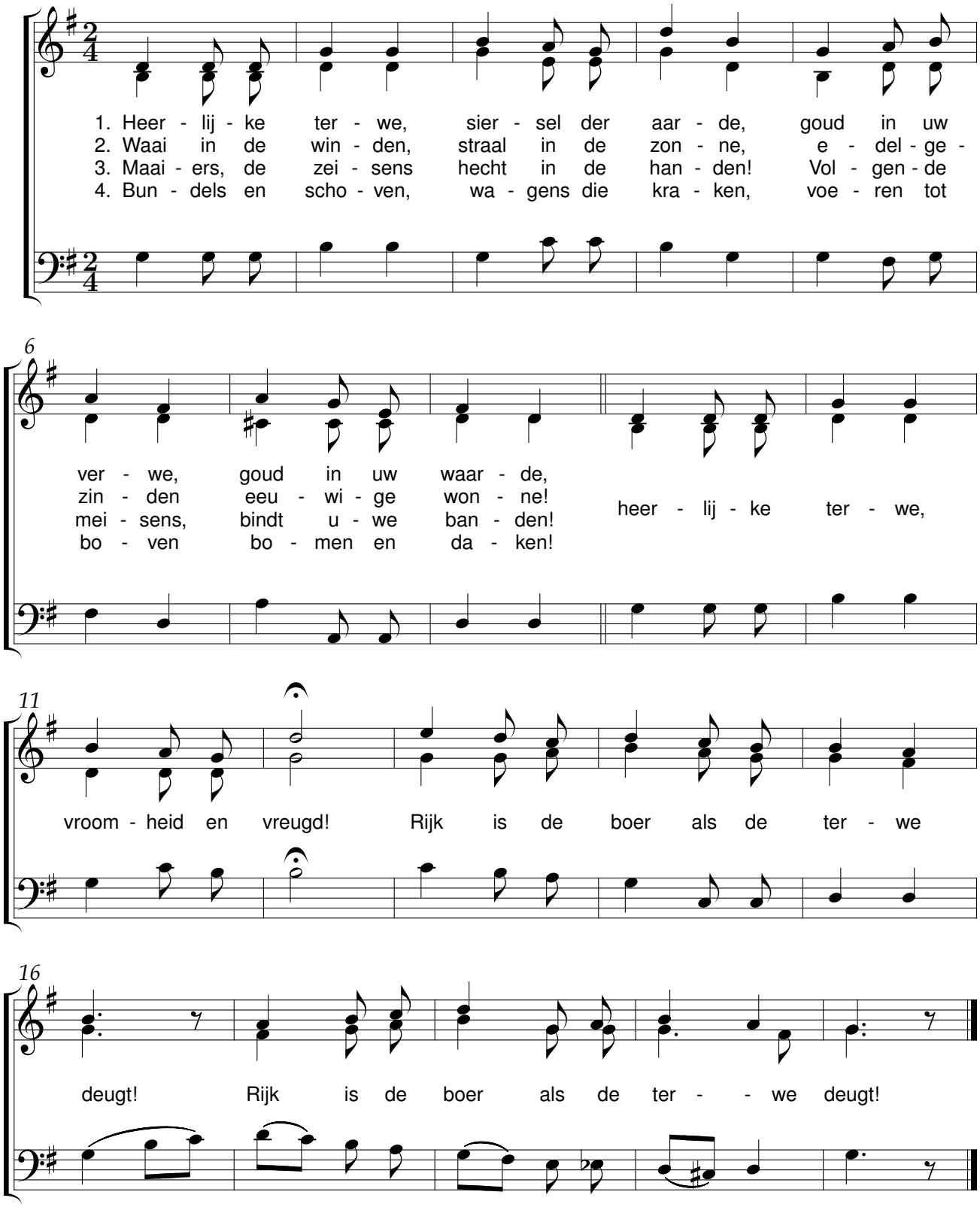

Fijn liefje

René De Clercq (1877-1932) Alfons Moortgat (1881-1962)

Tamelijk snel

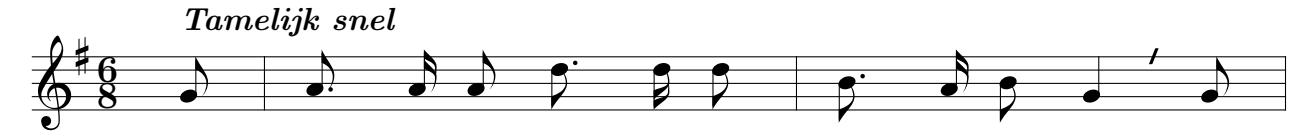

1. Mijn lief - je is zo o - lijk, Mijn lief - je is zo fijn. zo
2. Haar hand - je is be - val - lig, Haar hand - je is zo fijn. Het
3. Haar voet - je is zo zwie - rig, Haar voet - je is zo fijn. Het
4. Haar mond - je is zo hon - nig, Haar mond - je is zo fijn. zo
5. Haar borst - je is zo mol - lig, Haar borst - je is zo fijn. Het
6. Is't al - les zo per - tig, Is't al - les zo fijn; Ik

3

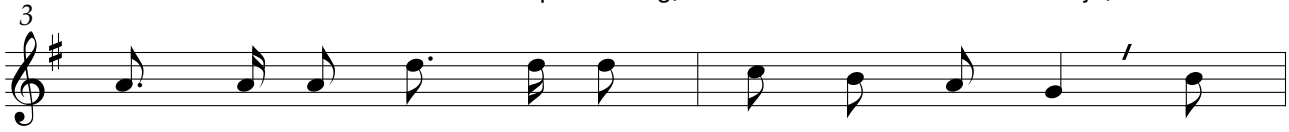

vrij en zo vro - lijk Geen lie - ve - kes zijn. O
moeit zich zo mal - lig Met ga - ren en twijn, O
steelt u zo gie - rig De dar - te - le dij'n. O
weel - de - rijk won - nig Ver - lus - tigt geen wijn. O
beurst u zo bol - lig Het keurs van sa - tijn. O
hoop, o - pen - her - tig, De rest zal't wel zijn. O

5

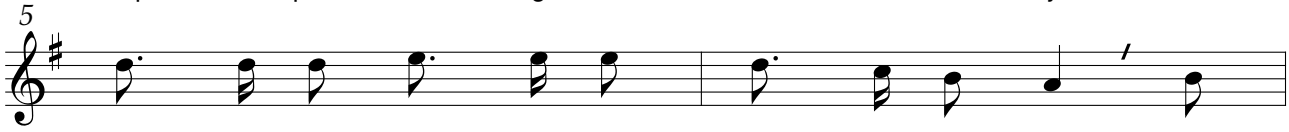

wiet - la, o wiet - la, O wiet - la, zo fijn. O
wiet - la, o wiet - la, O wiet - la, zo fijn. O
wiet - la, o wiet - la, O wiet - la, zo fijn. O
wiet - la, o wiet - la, O wiet - la, zo fijn. O
wiet - la, o wiet - la, O wiet - la, zo fijn. O
wiet - la, o wiet - la, O wiet - la, zo fijn. O

7



wiet - - la, O wiet - - la, zo fijn.
wiet - - la, O wiet - - la, zo fijn.
wiet - - la, O wiet - - la, zo fijn.
wiet - - la, O wiet - - la, zo fijn.
wiet - - la, O wiet - - la, zo fijn.
wiet - - la, O wiet - - la, zo fijn.

Het zijn geen jongens

René De Clercq (1877-1932) — Alfons Moortgat (1881-1962)

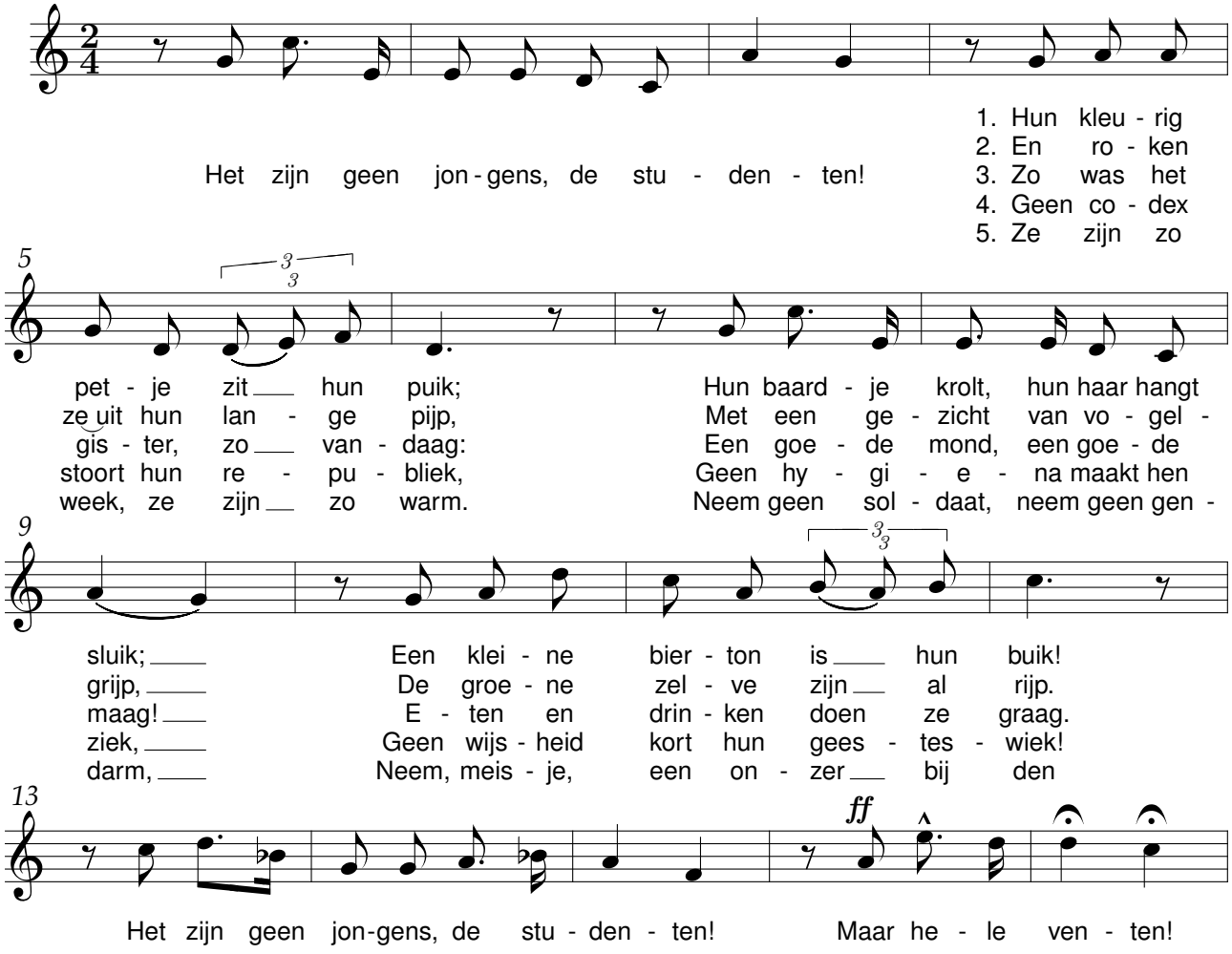

Hemelse liefde

René De Clercq (1877-1932) — Alfons Moortgat (1881-1962)

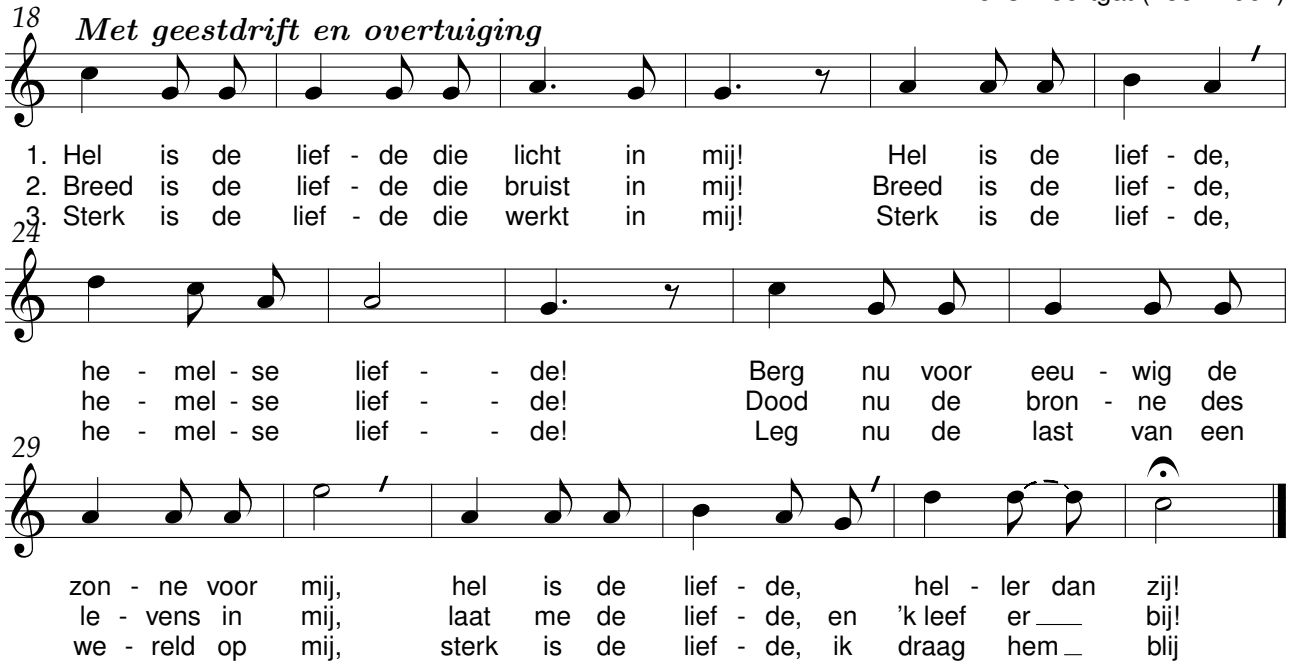

Ge moet niet zo prachen

René De Clercq (1877-1932) Alfons Moortgat (1881-1962)

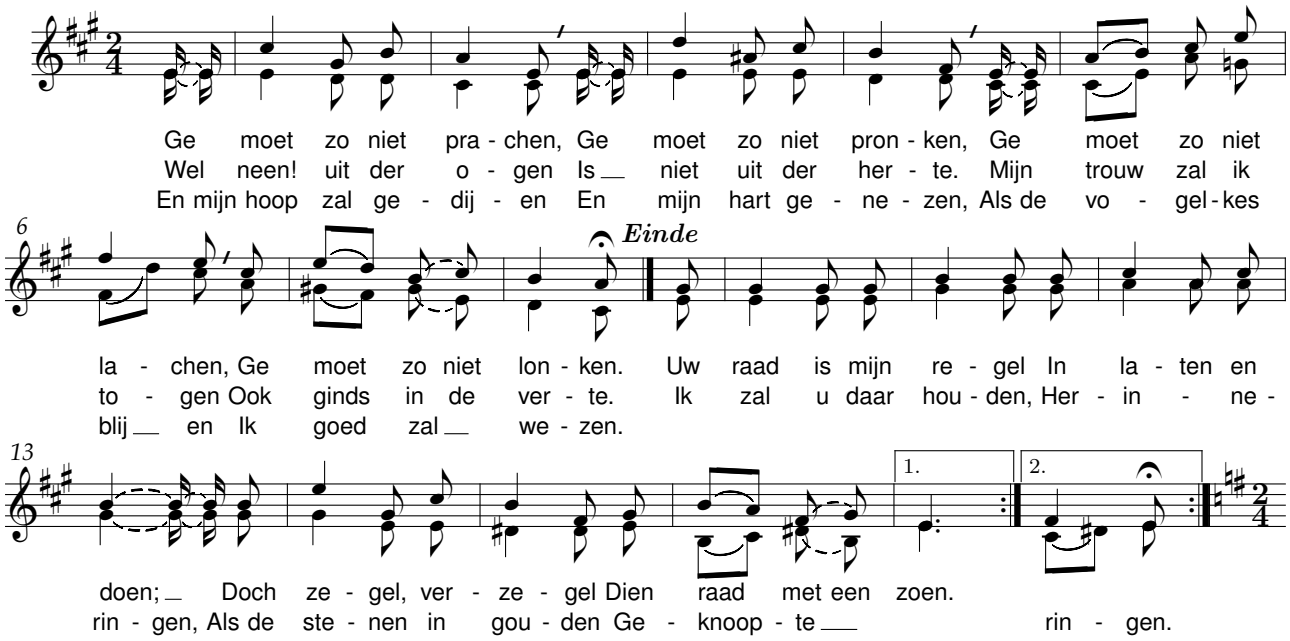

De wiedsters

René De Clercq (1877-1932) Alfons Moortgat (1881-1962)

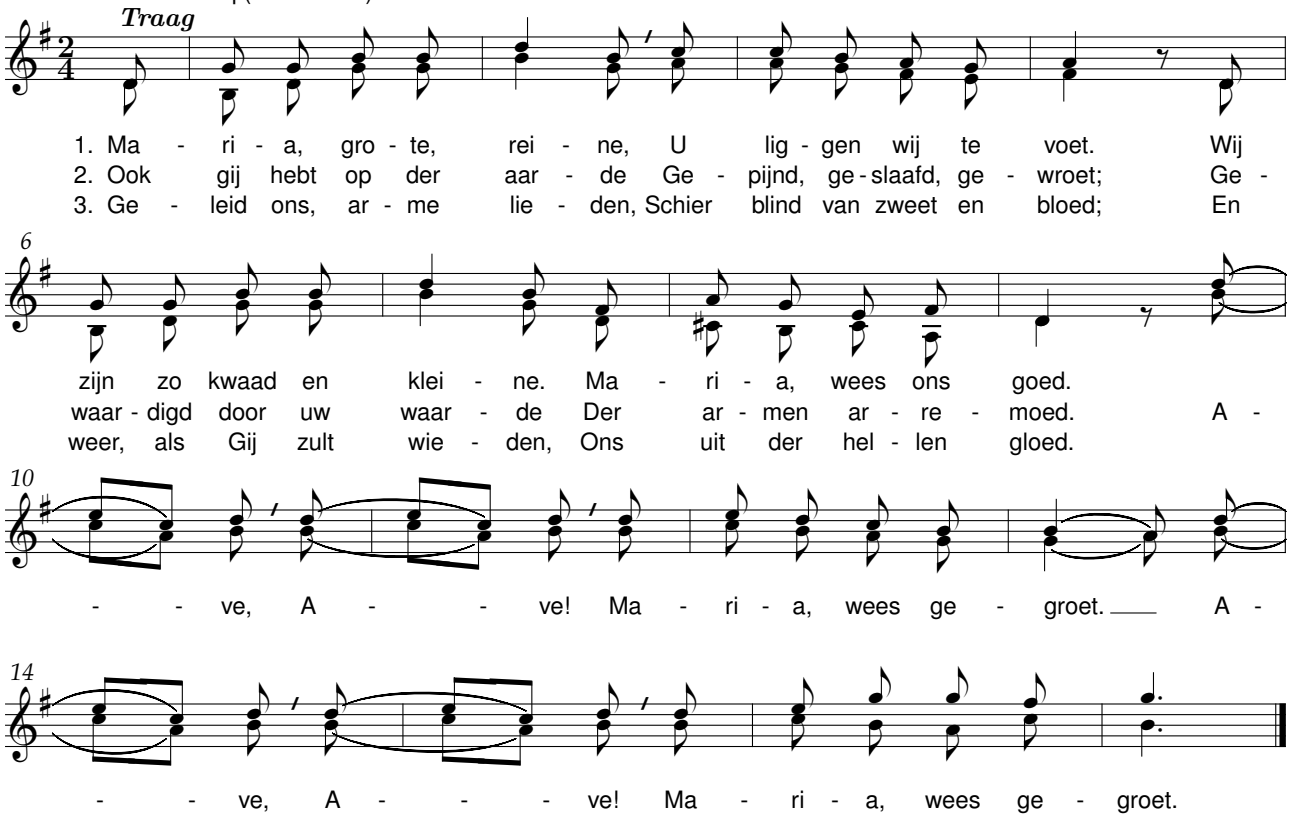

Klein moederke

René De Clercq (1877-1932) — Alfons Moortgat (1881-1962)

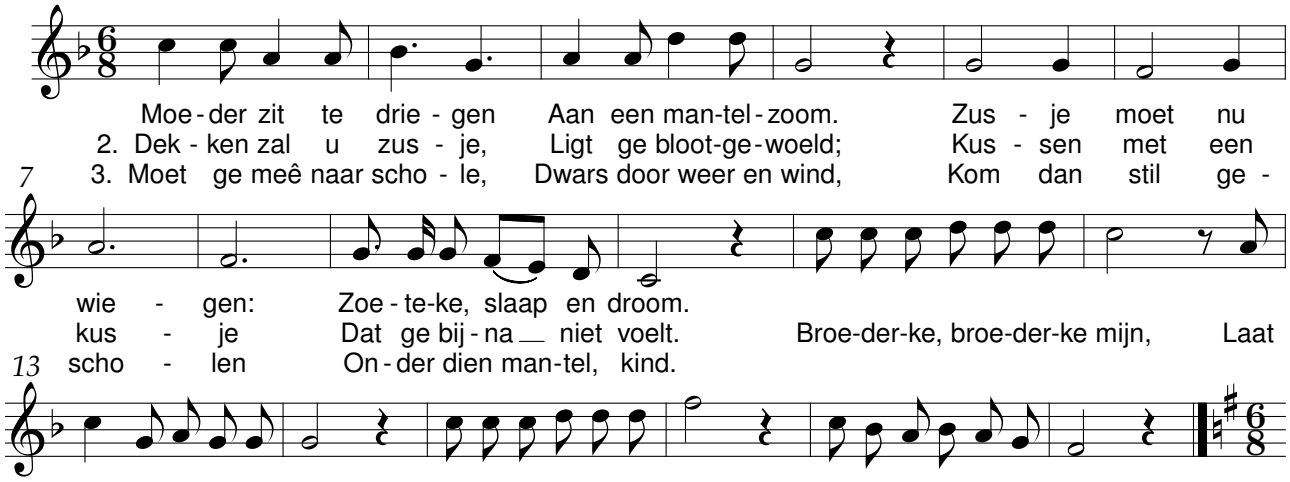

Van Pier de mandenmaker

René De Clercq (1877-1932) — Alfons Moortgat (1881-1962)

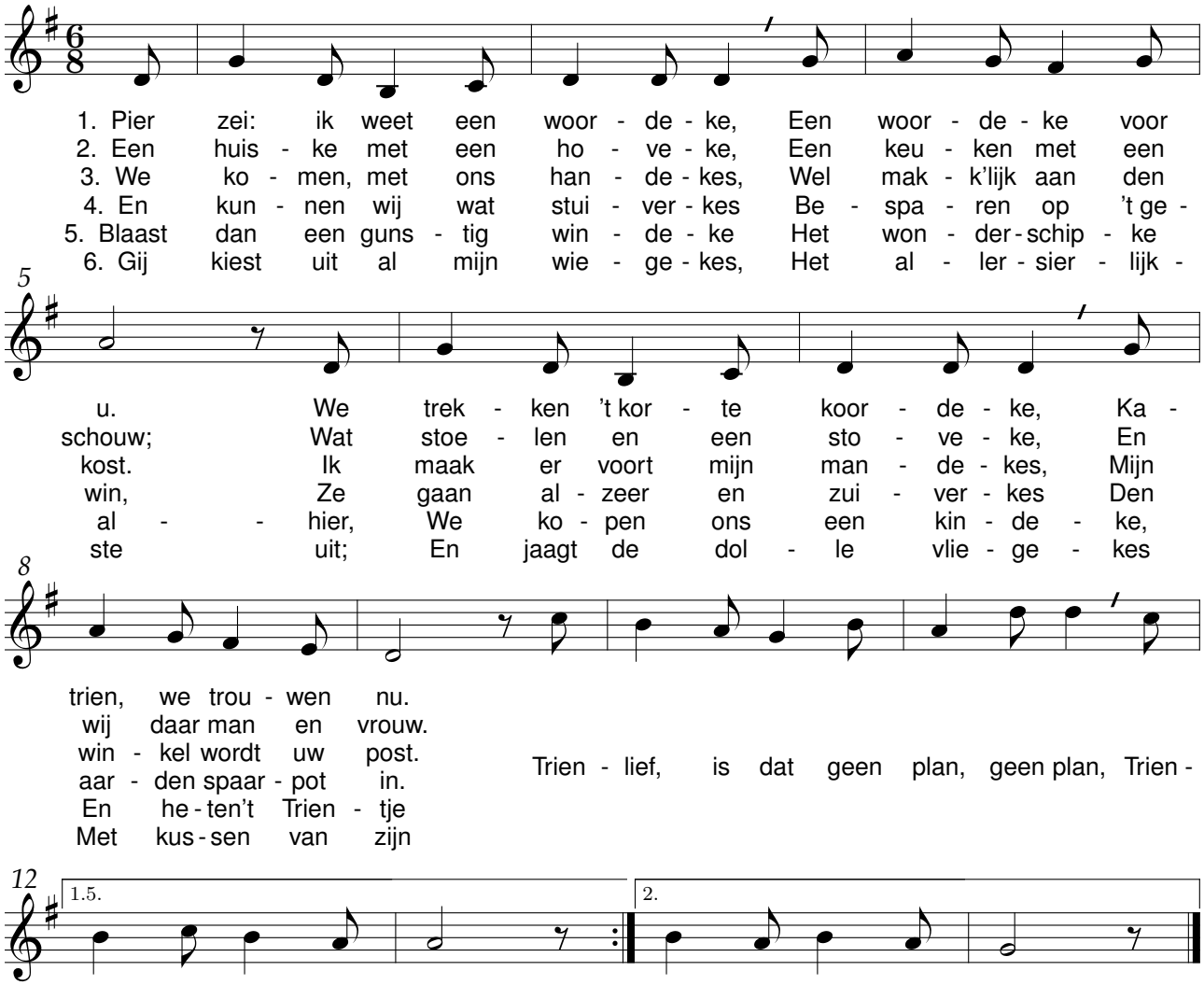

Koninkventjes

René De Clercq (1877-1932) Alfons Moortgat (1881-1962)

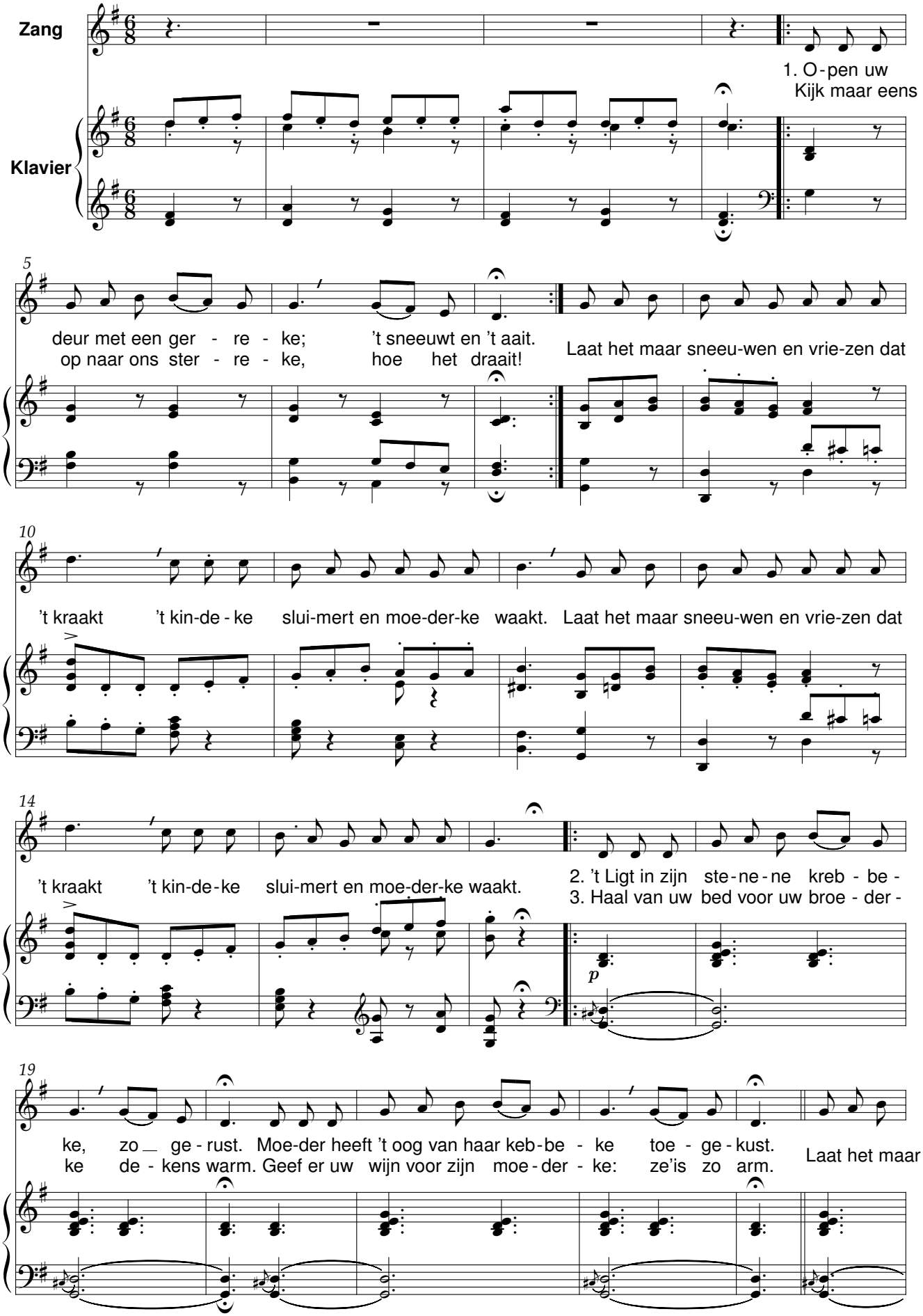

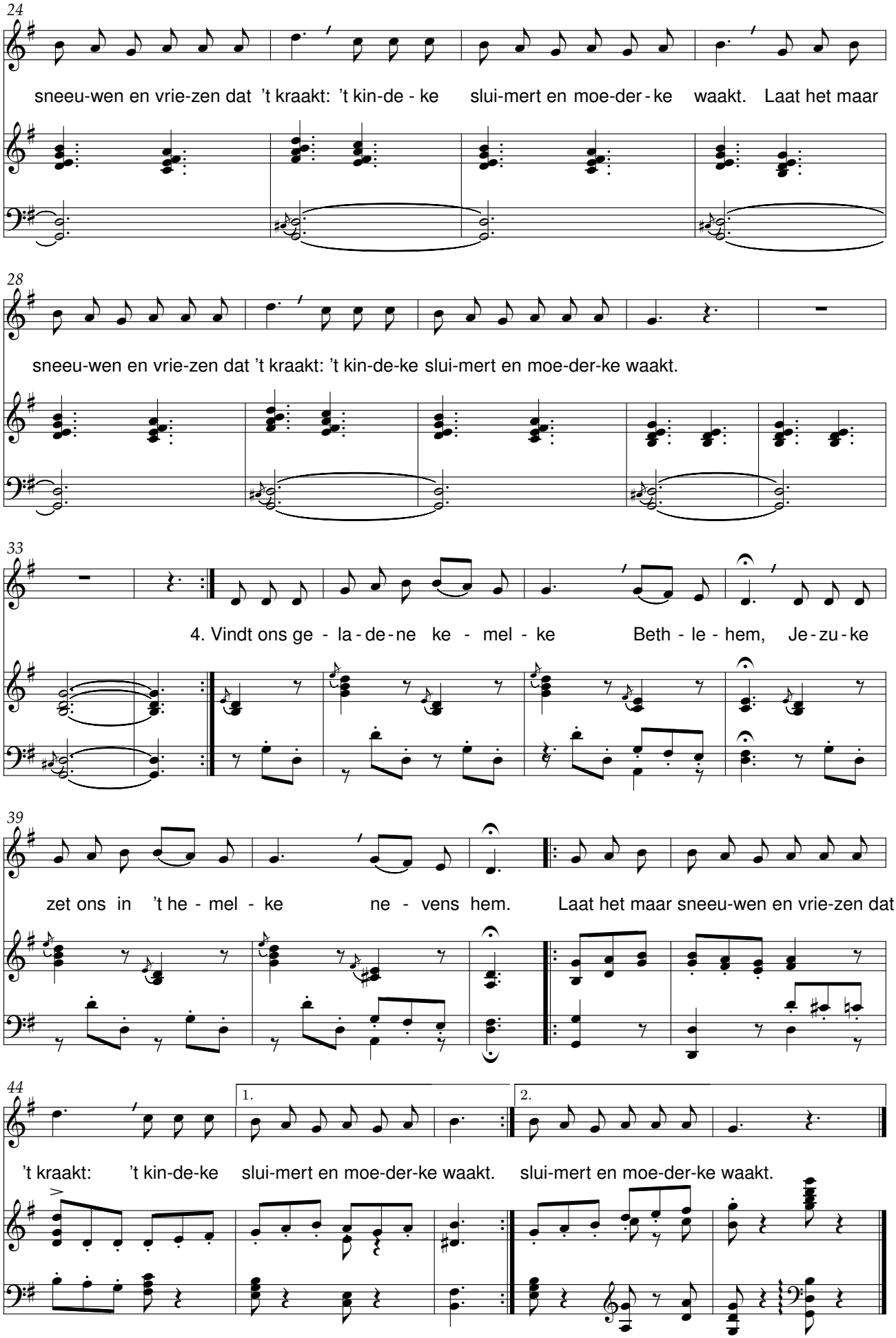
24
sneeu-wen en vrie-zen dat 't kraakt: 't kin-de - ke slui-mert en moe-der - ke waakt. Laat het maar
28
sneeu-wen en vrie-zen dat 't kraakt: 't kin-de-ke slui-mert en moe-der-ke waakt.
33
4. Vindt ons ge - la - de - ne ke - mel - ke Beth - le - hem, Je - zu - ke
39
zet ons in 't he - mel - ke ne - vens hem. Laat het maar sneeu-wen en vrie-zen dat
44
1.
2.
't kraakt: 't kin-de-ke slui-mert en moe-der-ke waakt. slui-mert en moe-der-ke waakt.

’k Zal wel

René De Clercq (1877-1932) Alfons Moortgat (1881-1962)

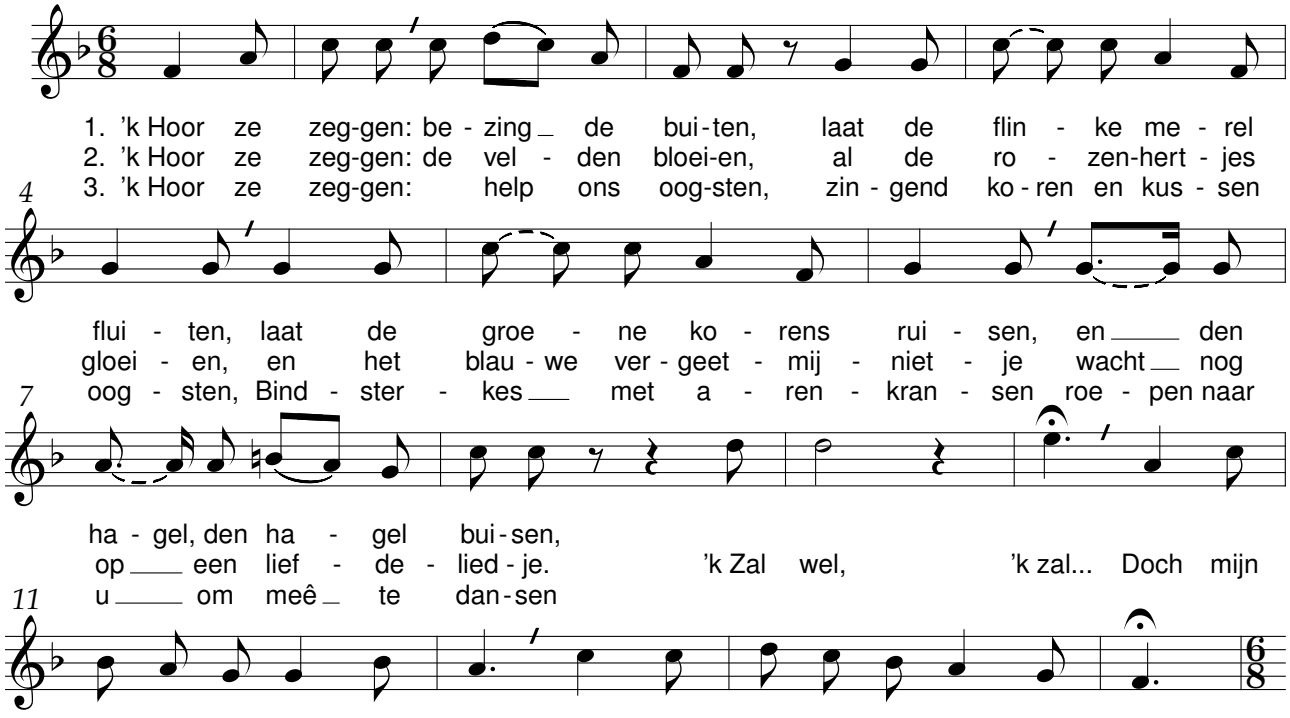

Sarlotteke

René De Clercq (1877-1932) Alfons Moortgat (1881-1962)

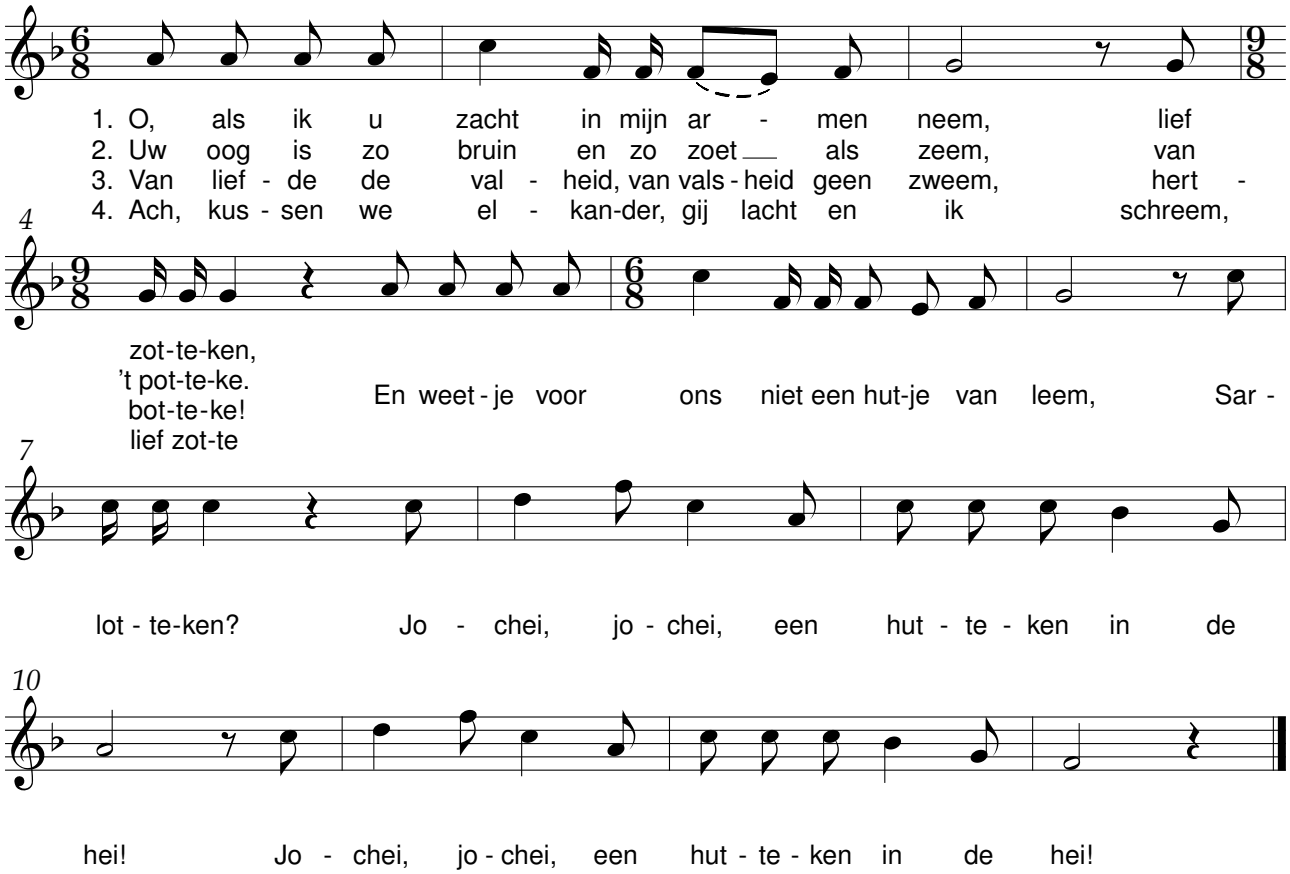

Lapper Crispijn

René De Clercq (1877-1932) Alfons Moortgat (1881-1962)

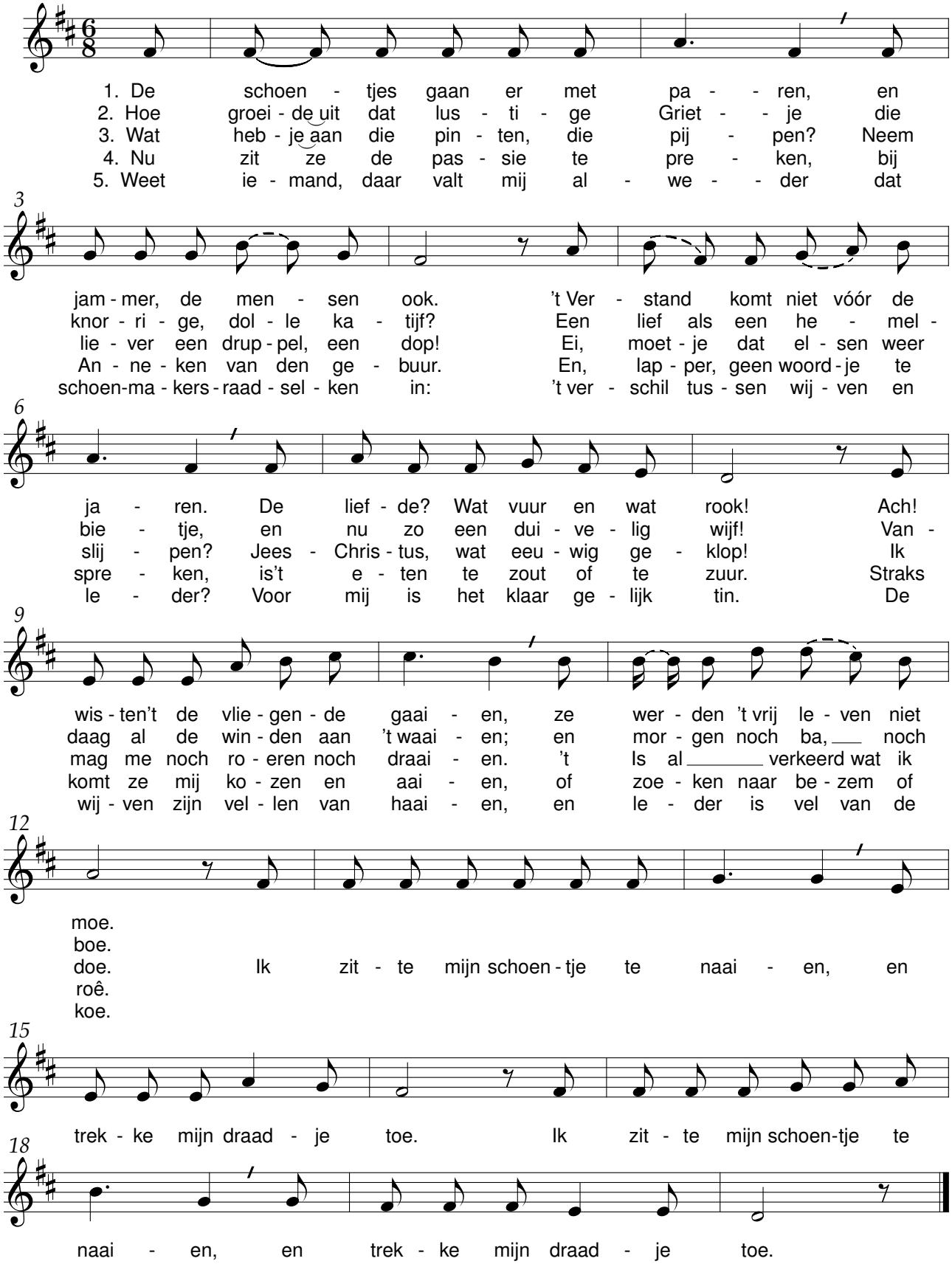

Liederen, leeft!

René De Clercq (1877-1932) Alfons Moortgat (1881-1962)

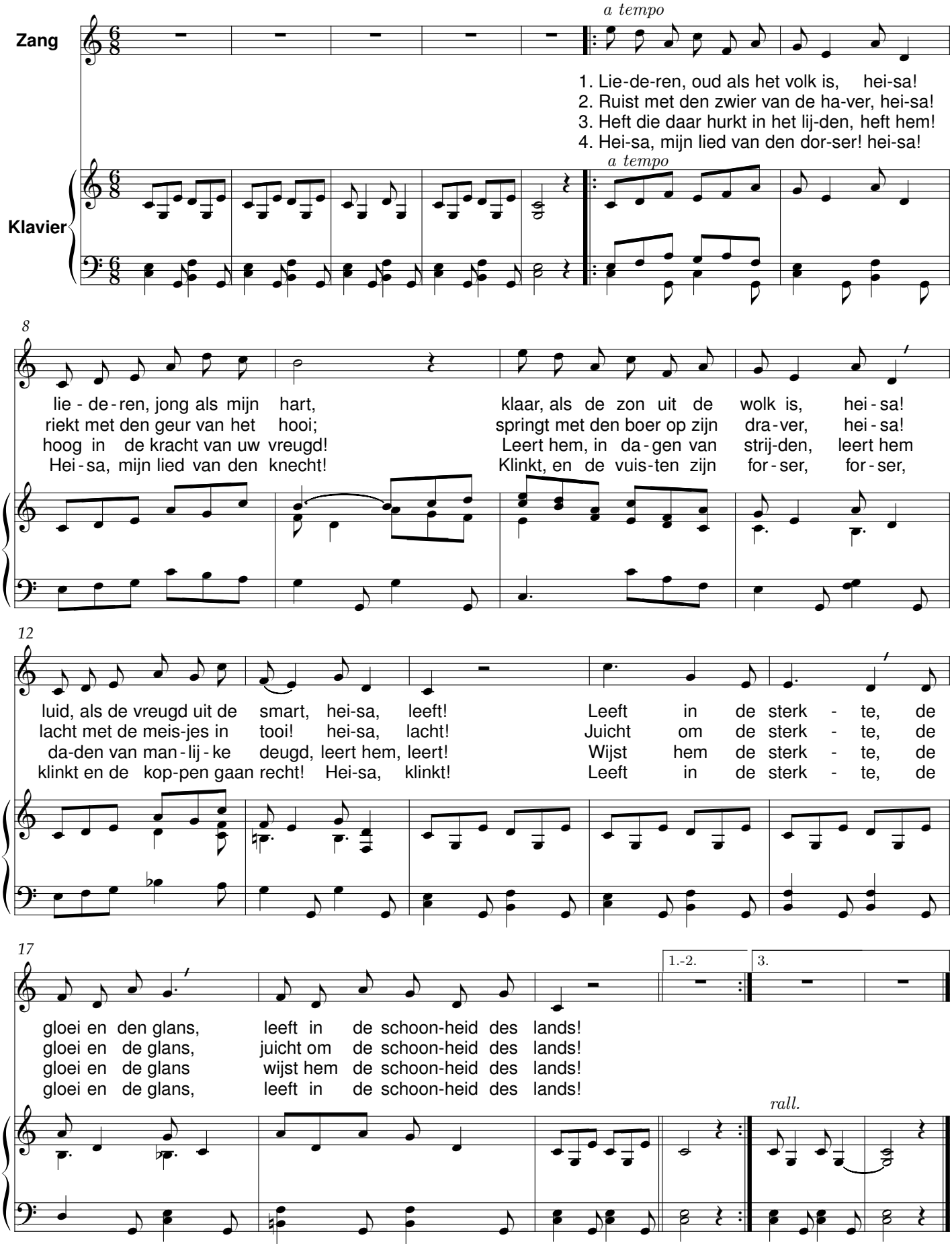

Mijn ventje slaapt

René De Clercq (1877-1932) Alfons Moortgat (1881-1962)

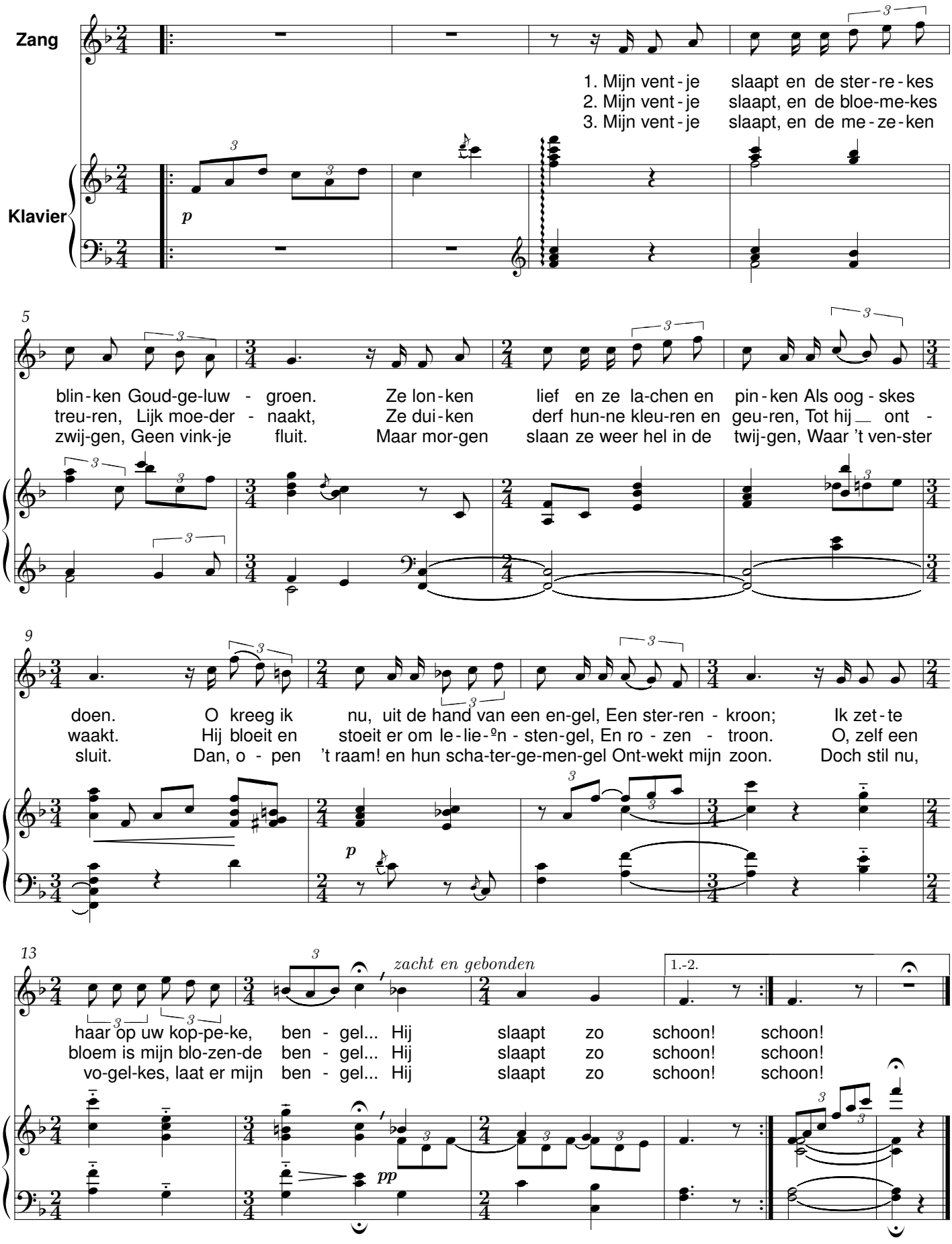

Moederke is uit

René De Clercq (1877-1932) Alfons Moortgat (1881-1962)

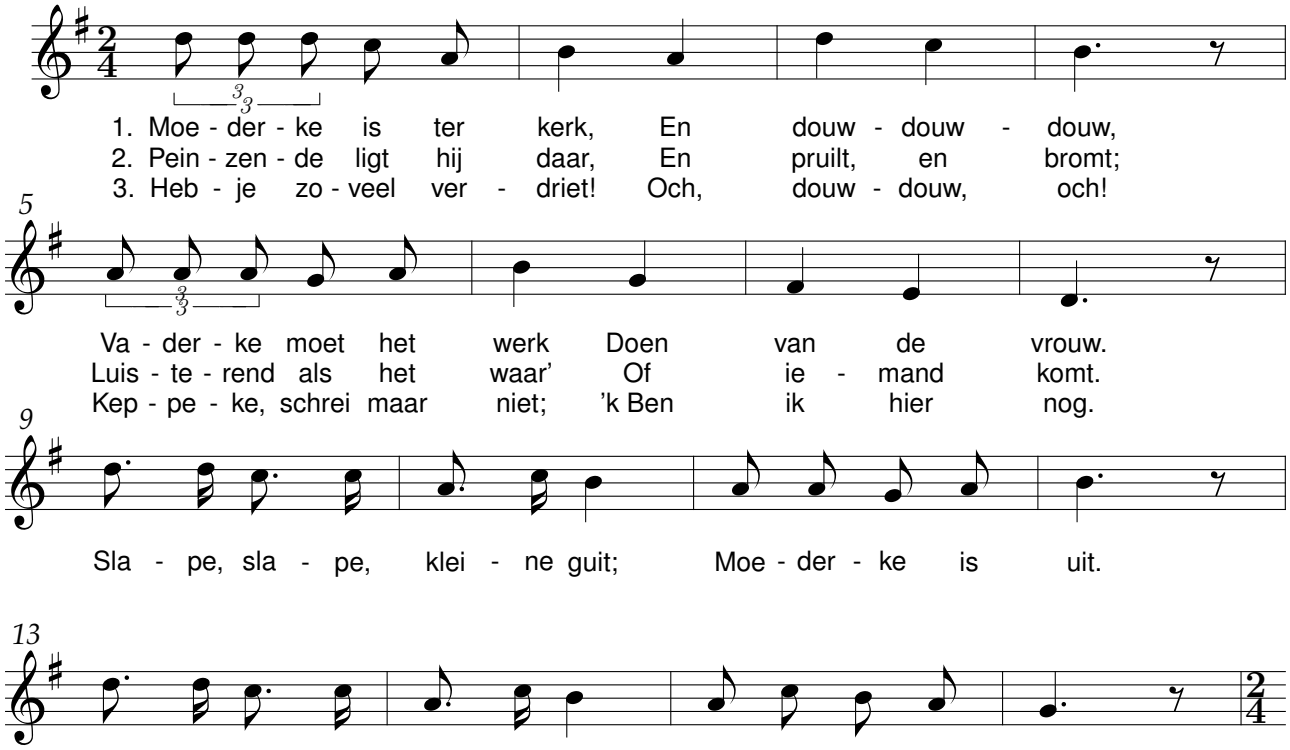

Kuipertje kuipt

René De Clercq (1877-1932) Alfons Moortgat (1881-1962)

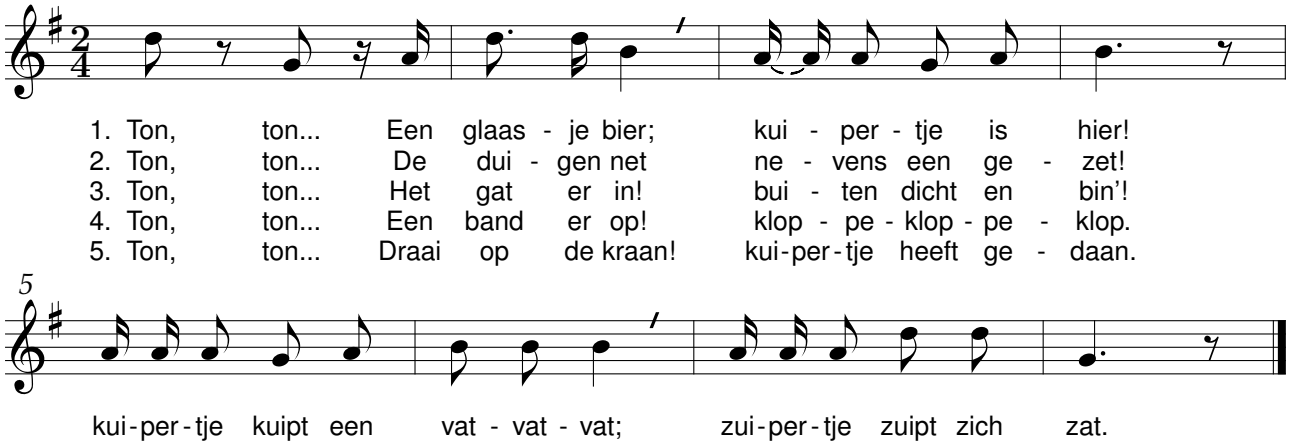

Nachtlied

Voor twee gelijke stemmen

René De Clercq (1877-1932) Alfons Moortgat (1881-1962)

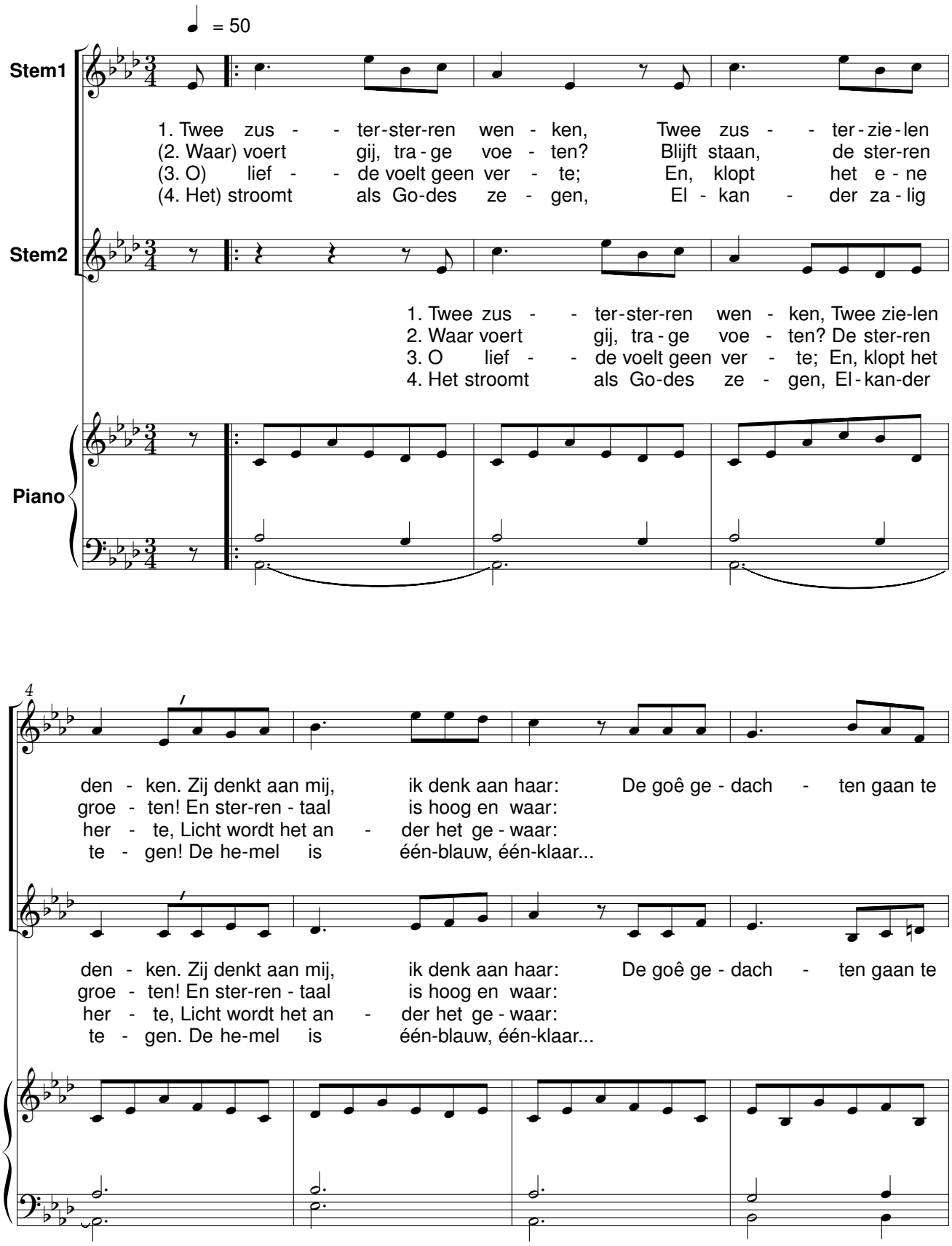

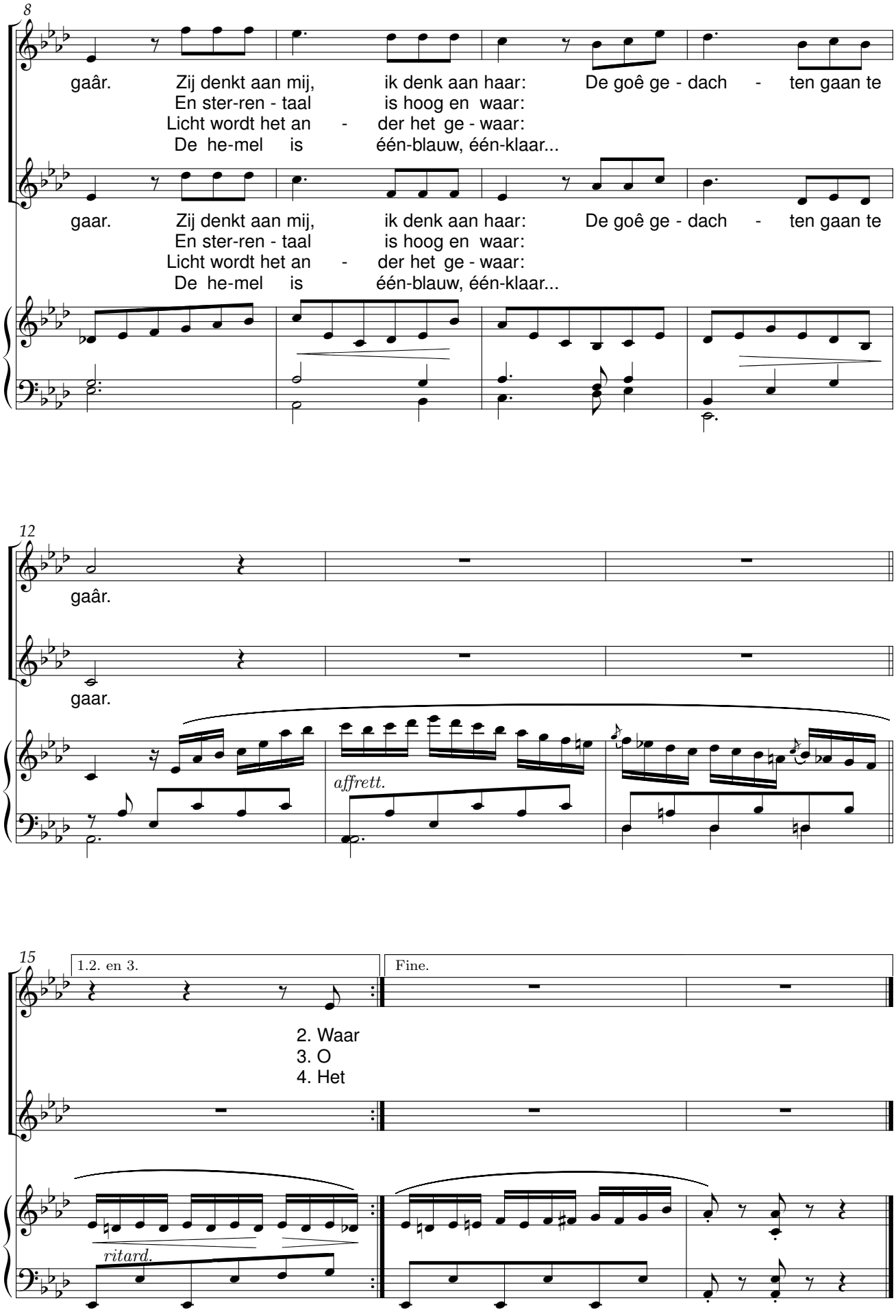
8
gaâr. Zij denkt aan mij, ik denk aan haar: De goê ge - dach - ten gaan te
En ster-ren - taal is hoog en waar:
Licht wordt het an - der het ge - waar:
De he-mel is één-blauw, één-klaar...
gaar. Zij denkt aan mij, ik denk aan haar: De goê ge - dach - ten gaan te
En ster-ren - taal is hoog en waar:
Licht wordt het an - der het ge - waar:
De he-mel is één-blauw, één-klaar...
12
gaâr.
gaar.
affrett.
15
1.2. en 3.
Fine.
2. Waar
3. O
4. Het
ritard.

Moederke is uit

René De Clercq (1877-1932) Alfons Moortgat (1881-1962)

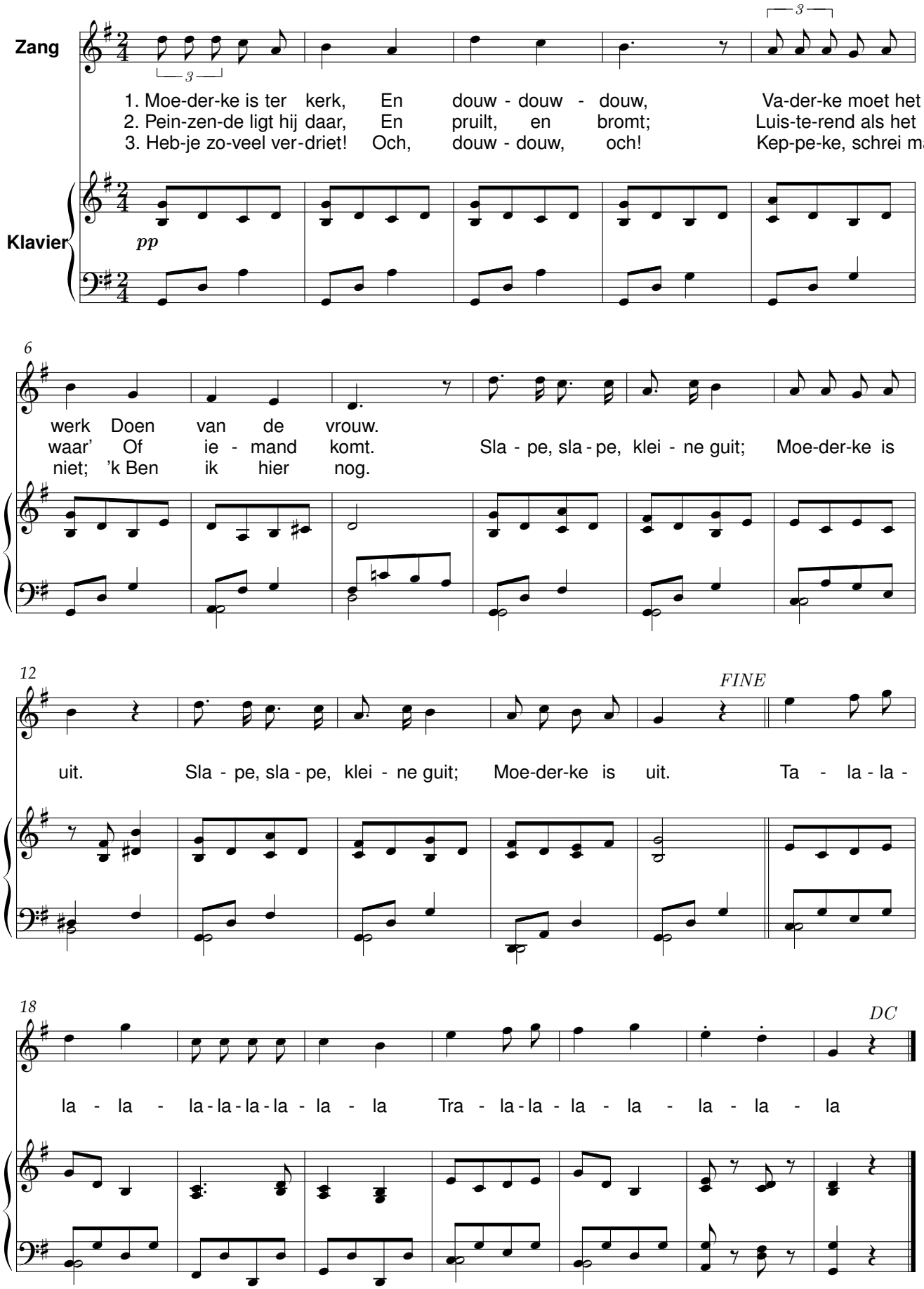

Op de weefstoel

René De Clercq (1877-1932) Alfons Moortgat (1881-1962)

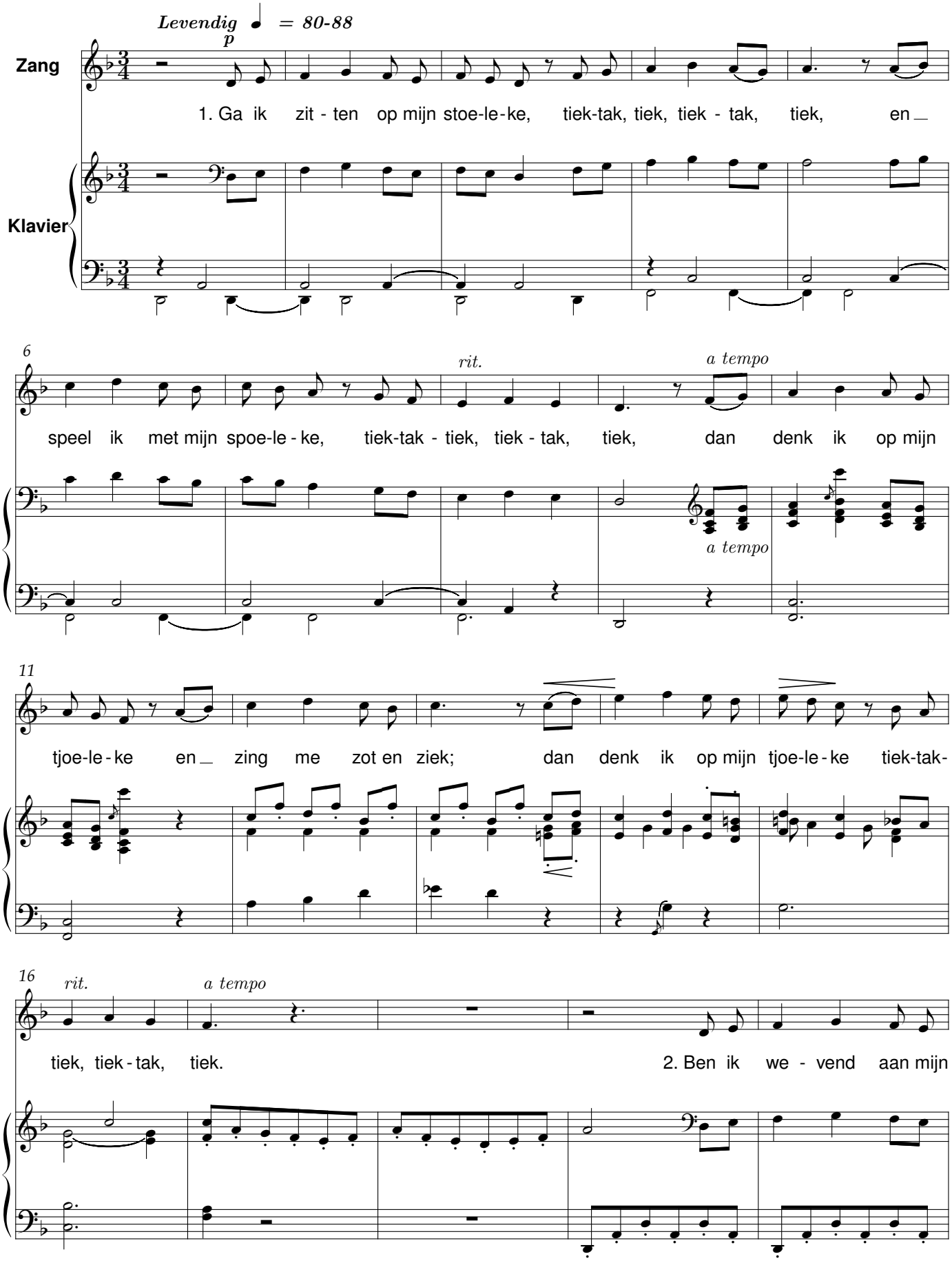

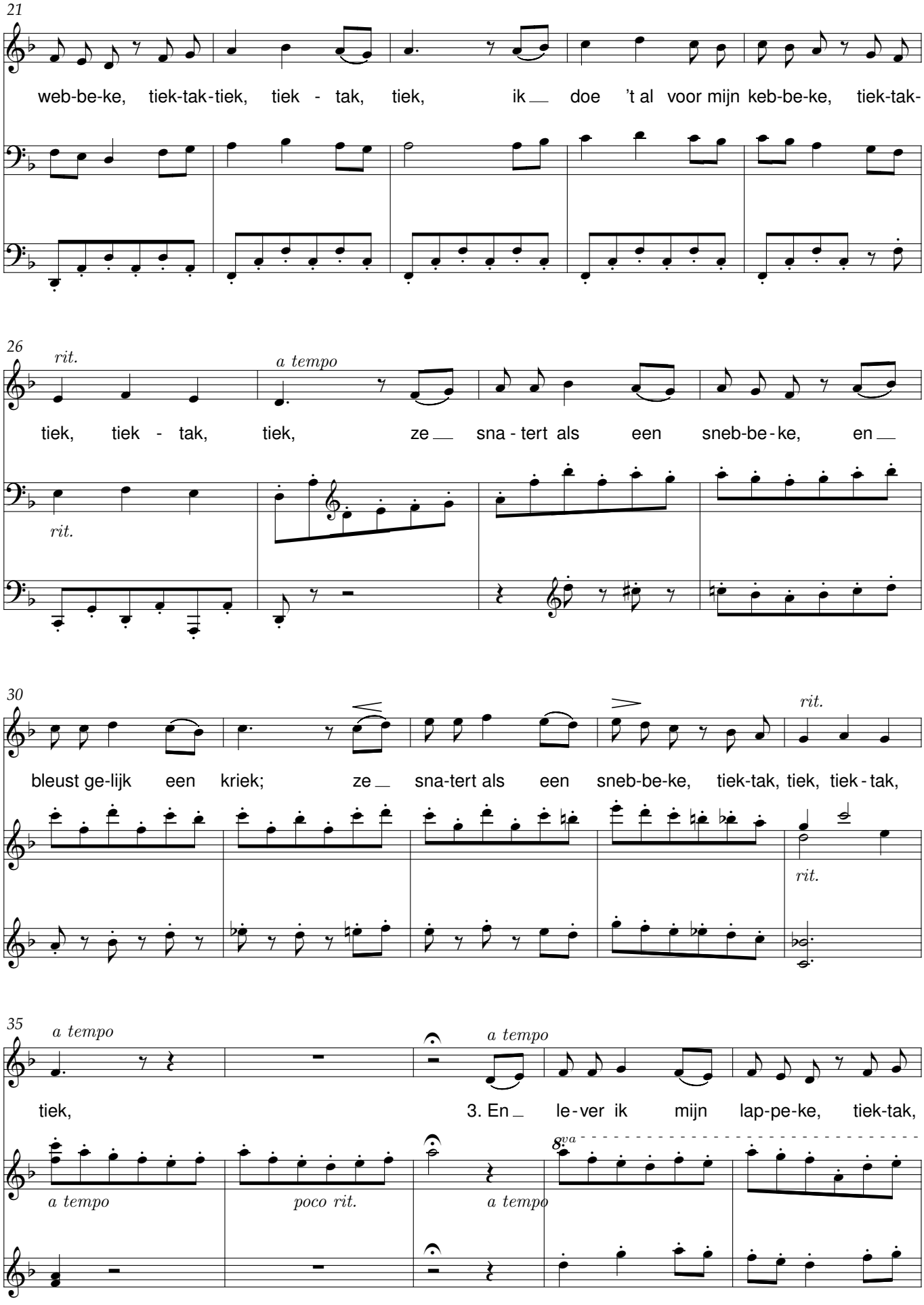
21
web-be-ke, tiek-tak-tiek, tiek - tak, tiek, ik doe 't al voor mijn keb-be-ke, tiek-tak-
26
rit.
a tempo
tiek, tiek - tak, tiek, ze sna - tert als een sneb-be - ke, en
rit.
30
bleust ge-lijk een kriek; ze sna-tert als een sneb-be-ke, tiek-tak, tiek, tiek - tak,
rit.
rit.
35
a tempo
tiek,
a tempo
3. En le - ver ik mijn lap-pe-ke, tiek-tak,
a tempo
poco rit.
a tempo
8va

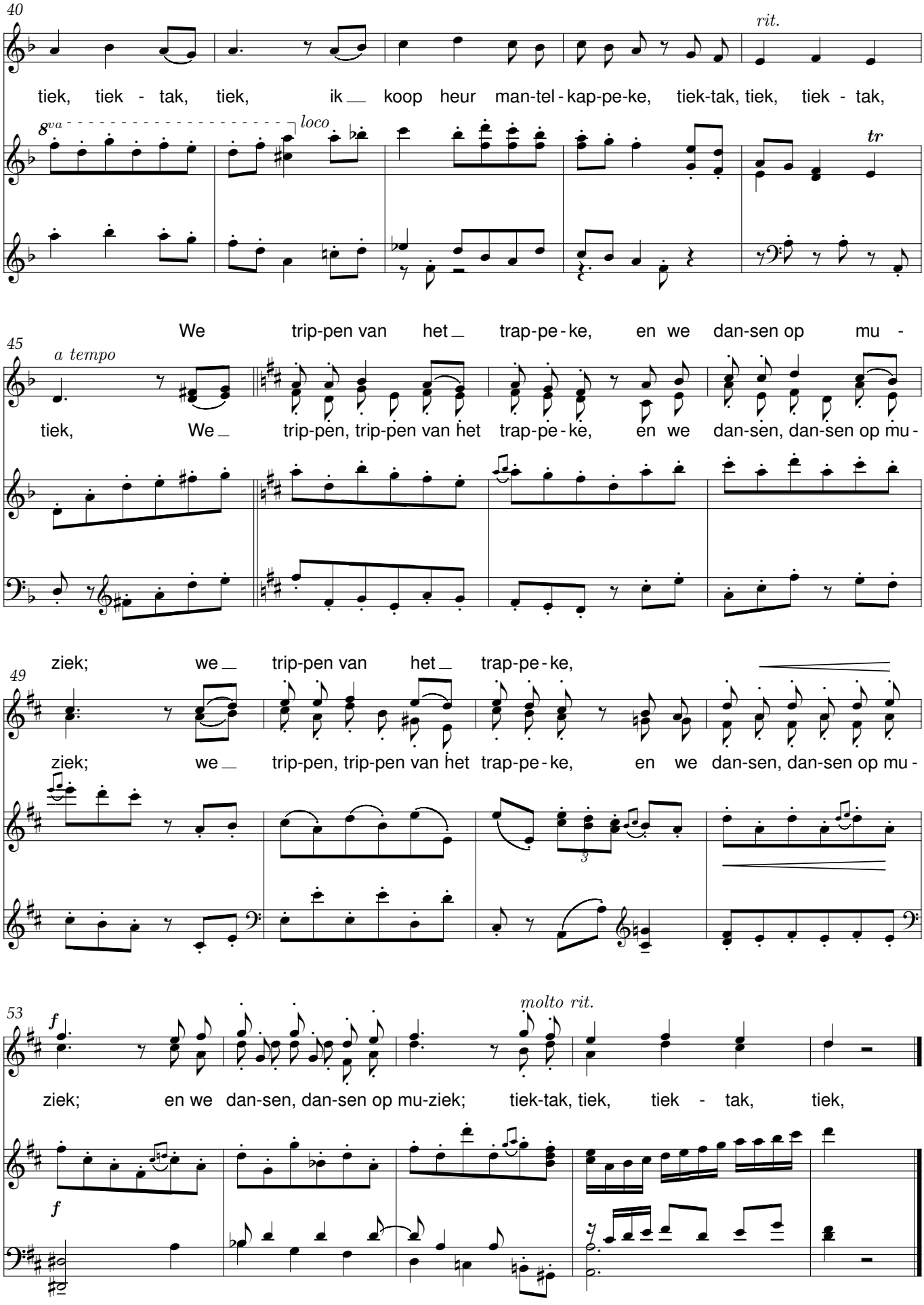
40
rit.
tiek, tiek - tak, tiek, ik koop heur man-tel - kap-pe-ke, tiek-tak, tiek, tiek - tak,
8va
loco
tr
We trip-pen van het trap-pe - ke, en we dan-sen op mu -
45
a tempo
tiek, We trip-pen, trip-pen van het trap-pe - ke, en we dan-sen, dan-sen op mu -
ziek; we trip-pen van het trap-pe - ke,
49
ziek; we trip-pen, trip-pen van het trap-pe - ke, en we dan-sen, dan-sen op mu -
3
53
f
molto rit.
ziek; en we dan-sen, dan-sen op mu-ziek; tiek-tak, tiek, tiek - tak, tiek,
f

Plaveiers

René De Clercq (1877-1932) Alfons Moortgat (1881-1962)

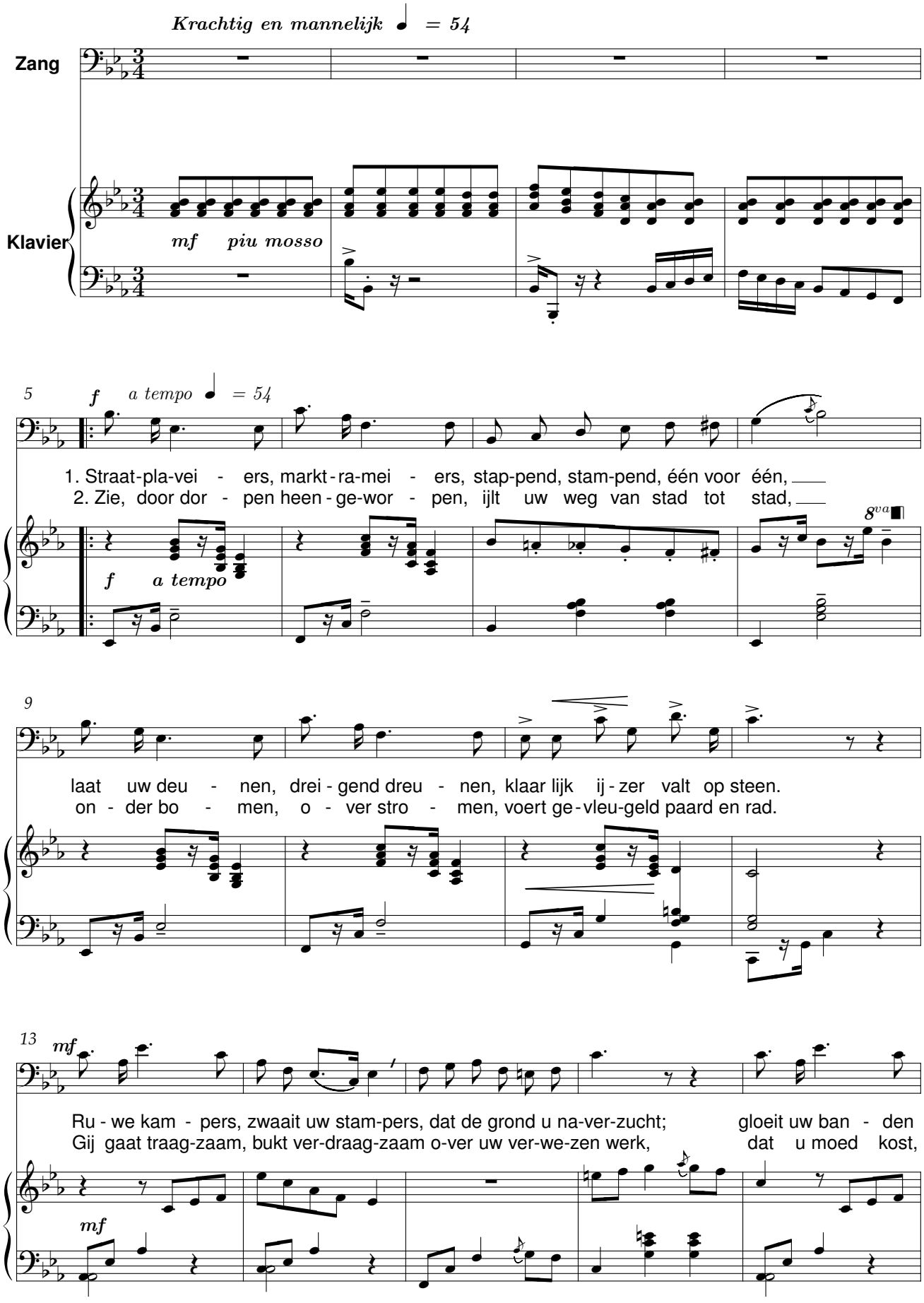

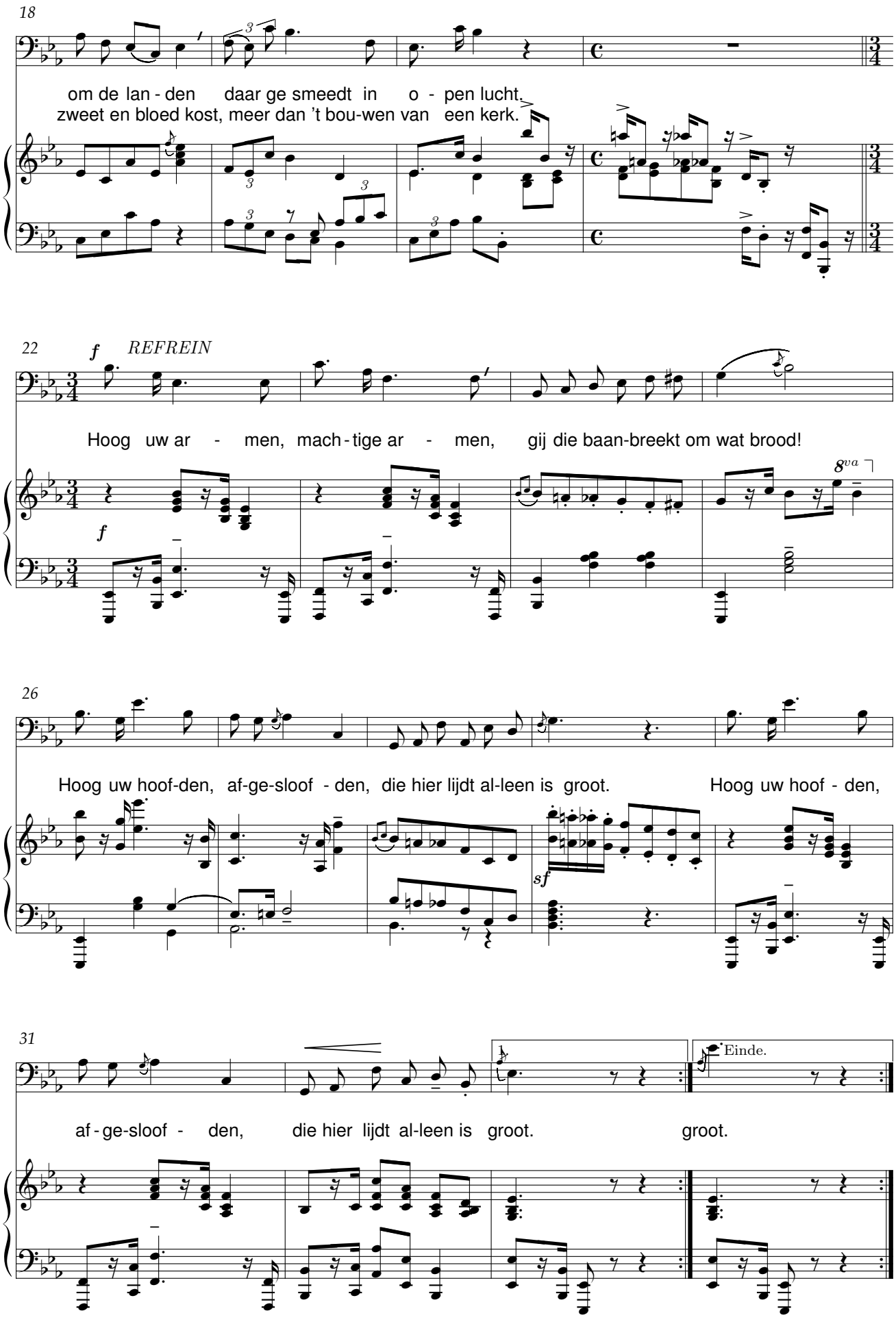
18
om de lan - den daar ge smeedt in o - pen lucht.
zweet en bloed kost, meer dan 't bou-wen van een kerk.
22
f
REFREIN
Hoog uw ar - men, mach - tige ar - men, gij die baan-breekt om wat brood!
8va
26
Hoog uw hoof-den, af-ge-sloof - den, die hier lijdt al-leen is groot.
Hoog uw hoof - den,
sf
31
1
Einde.
af - ge-sloof - den, die hier lijdt al-leen is groot.
groot.

Sinte Maartensavond

Woorden: René De Clercq (1877-1932)

Muziek: Alfons Moortgat (1881-1962)

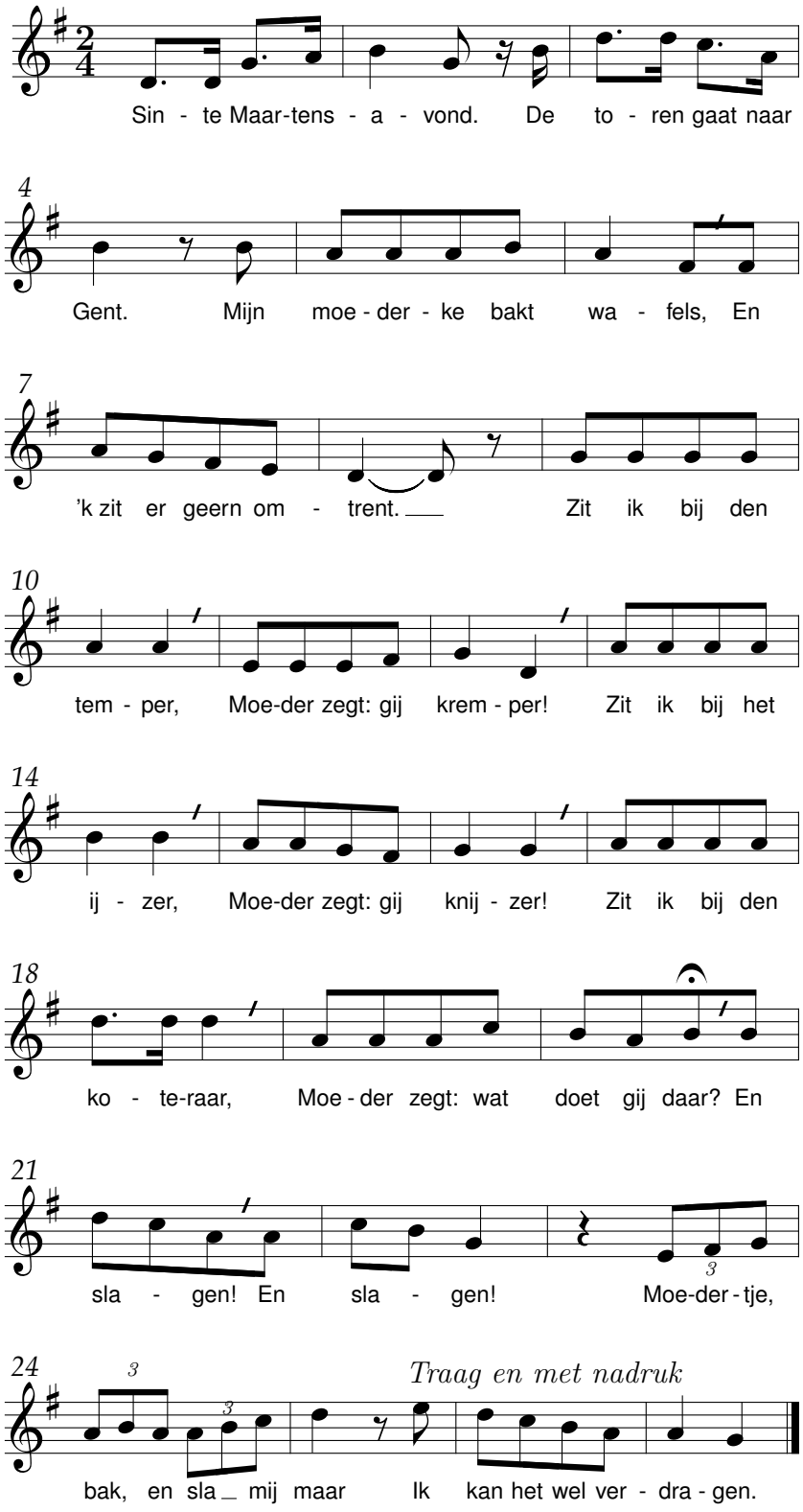

Van de zanger

René De Clercq (1877-1932) Alfons Moortgat (1881-1962)

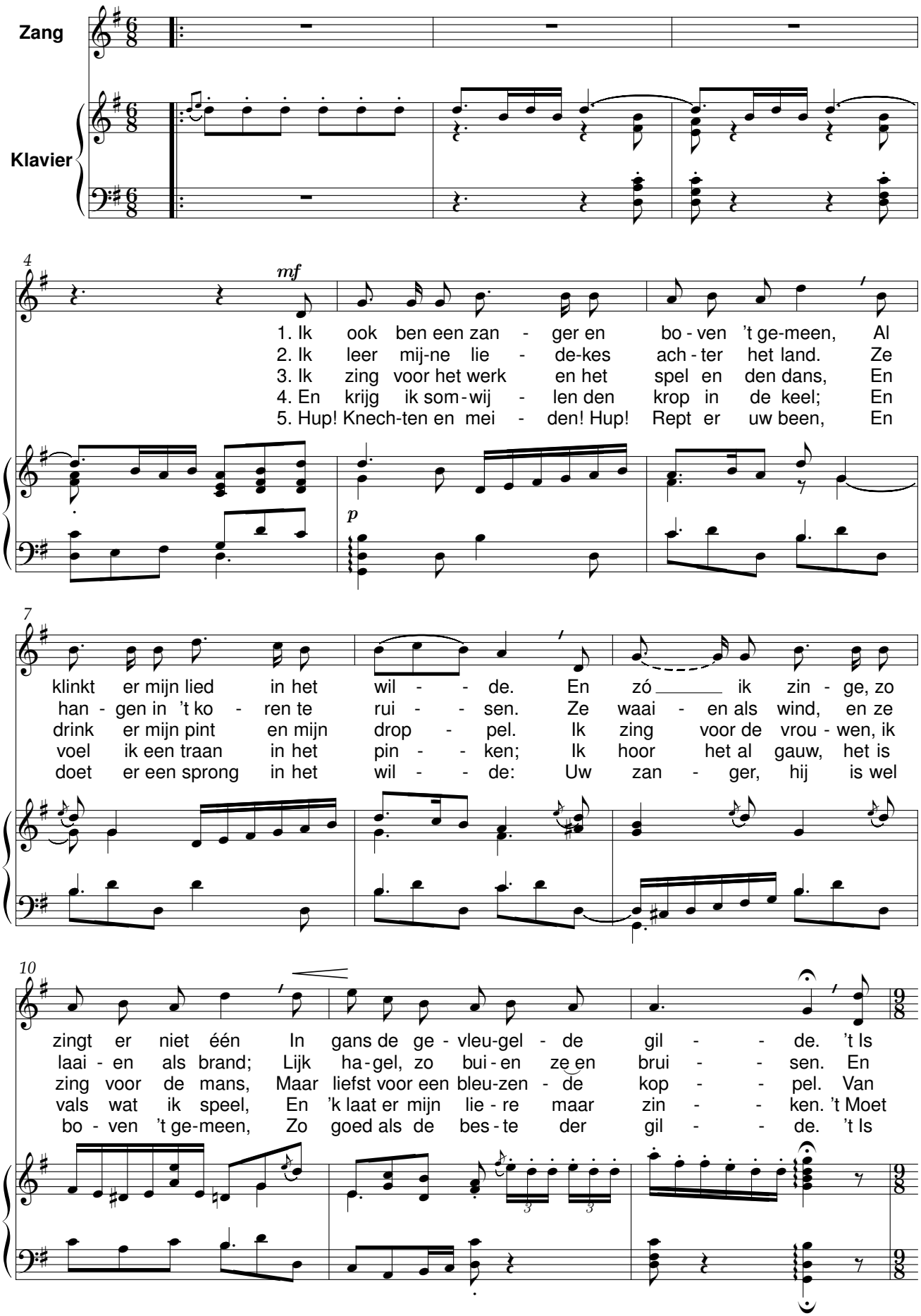

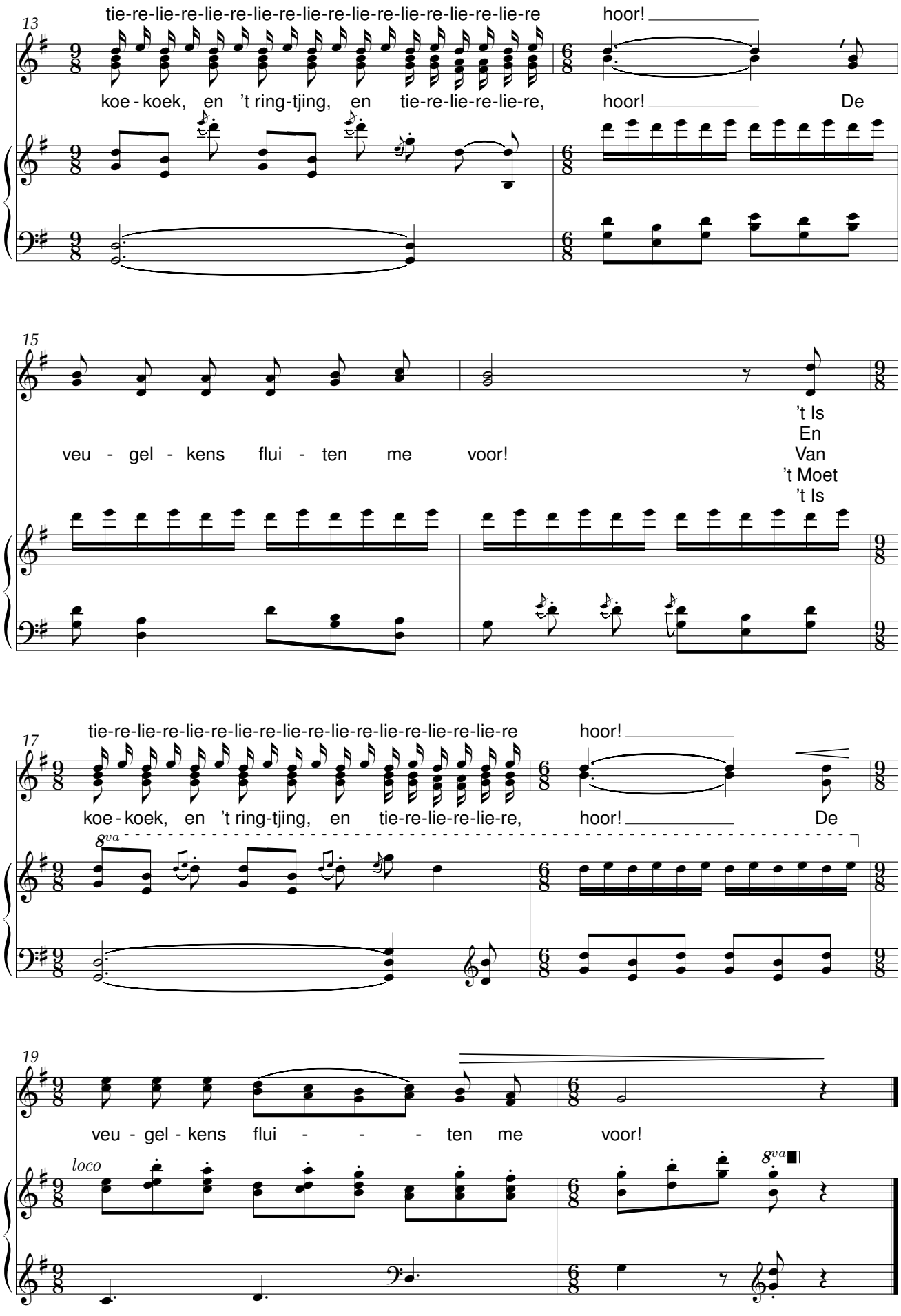
13
tie-re-lie-re-lie-re-lie-re-lie-re-lie-re-lie-re-lie-re-lie-re
hoor!
koe - koek, en 't ring-tjing, en tie-re-lie-re-lie-re,
hoor!
De
15
veu - gel - kens flui - ten me voor!
't Is
En
Van
't Moet
't Is
17
tie-re-lie-re-lie-re-lie-re-lie-re-lie-re-lie-re-lie-re-lie-re
hoor!
koe - koek, en 't ring-tjing, en tie-re-lie-re-lie-re,
hoor!
De
8va
19
veu - gel - kens flui - - - ten me voor!
loco
8va

Zijt gij nog warelijk

René De Clercq (1877-1932) — Alfons Moortgat (1881-1962)

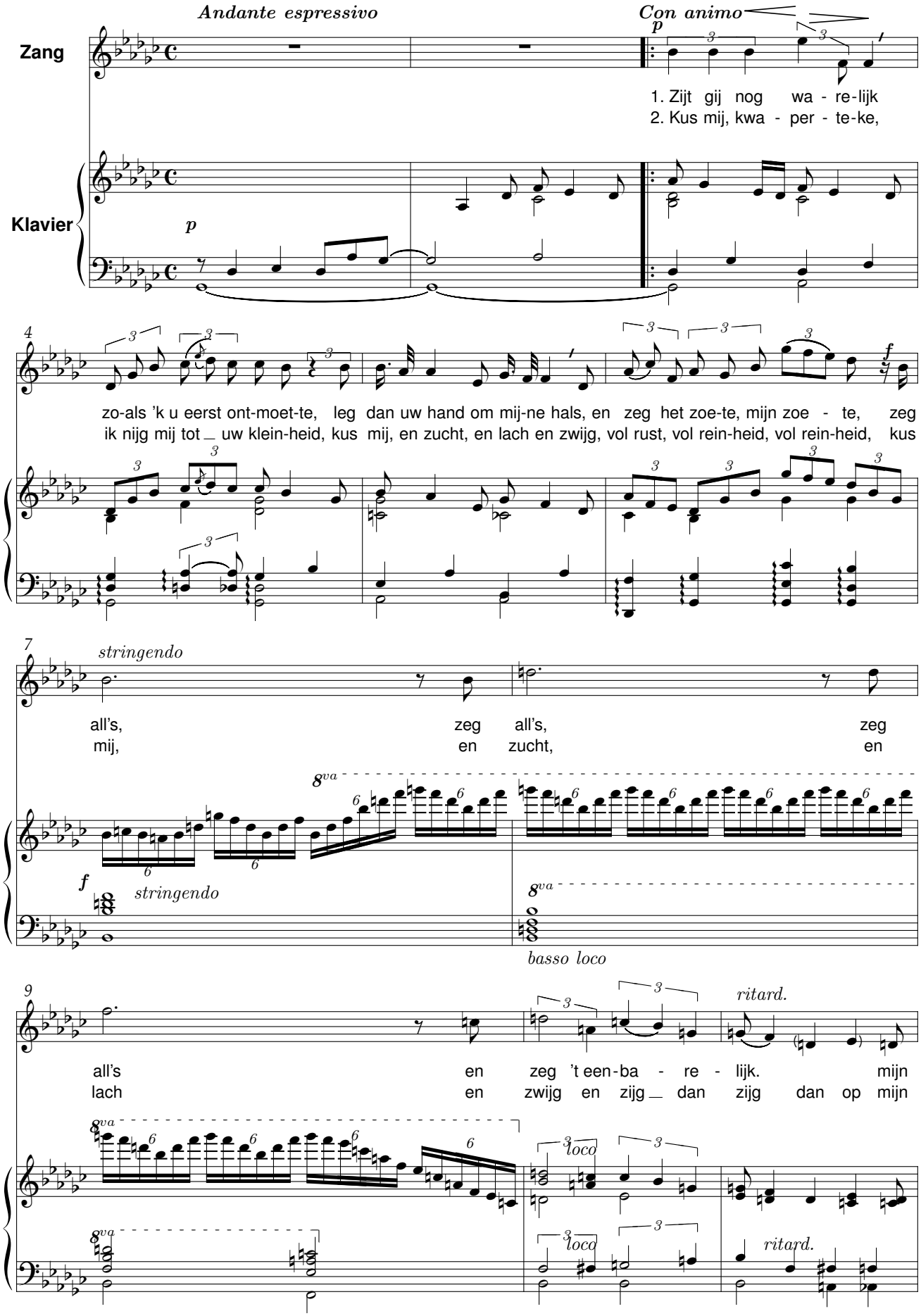

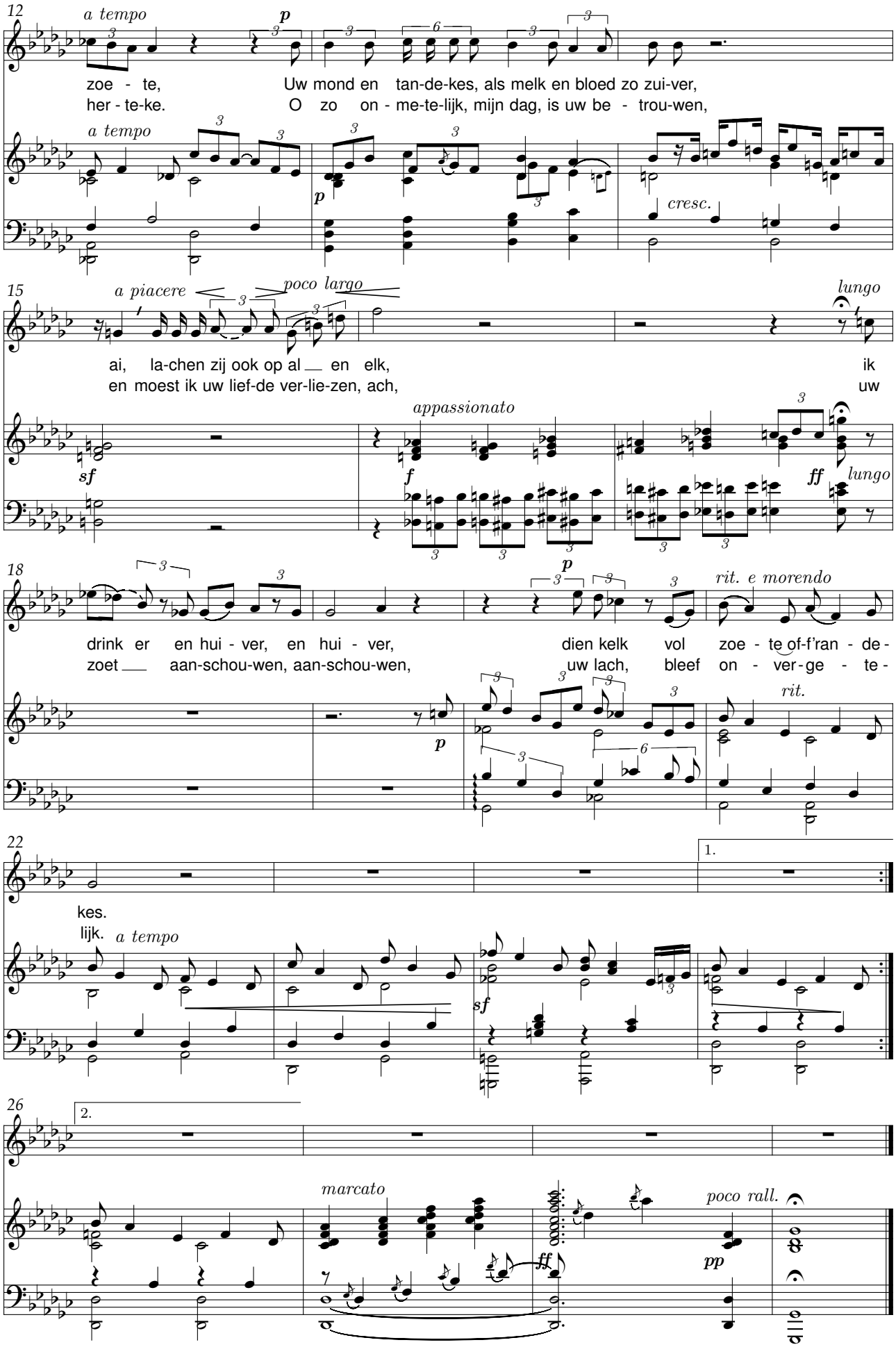
12
a tempo
p
zoe - te,
her - te-ke.
Uw mond en tan-de-kes, als melk en bloed zo zui-ver,
O zo on - me-te-lijk, mijn dag, is uw be - trou-wen,
a tempo
p
cresc.
15
a piacere
poco largo
lungo
ai, la-chen zij ook op al en elk,
en moest ik uw lief-de ver-lie-zen, ach,
ik
uw
sf
appassionato
f
ff
lungo
18
p
rit. e morendo
drink er en hui - ver, en hui - ver,
zoet aan-schou-wen, aan-schou-wen,
dien kelk vol zoe - te of-f'ran - de-
uw lach, bleef on - ver-ge - te -
p
rit.
22
1.
kes.
lijk.
a tempo
sf
26
2.
marcato
poco rall.
ff
pp

Zagersduo

René De Clercq (1877-1932) — Alfons Moortgat (1881-1962)

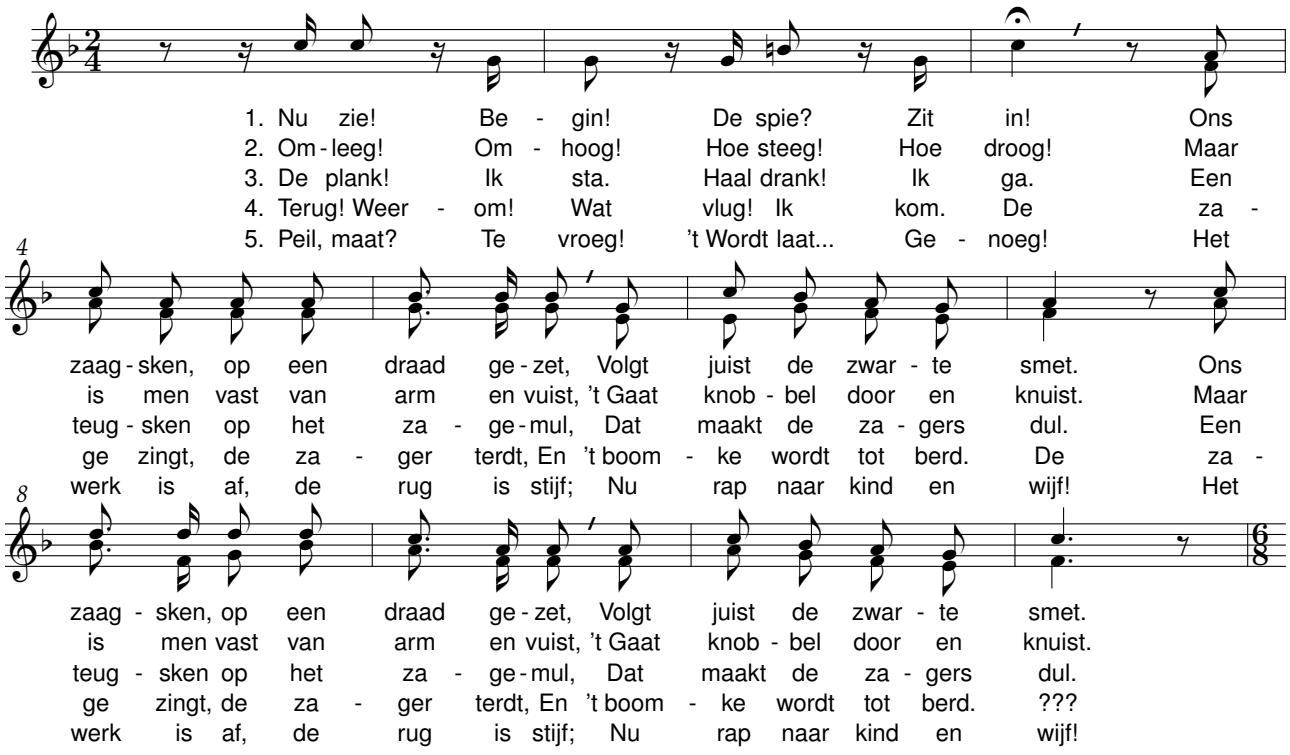

Bierkens plaats

René De Clercq (1877-1932) — Alfons Moortgat (1881-1962)

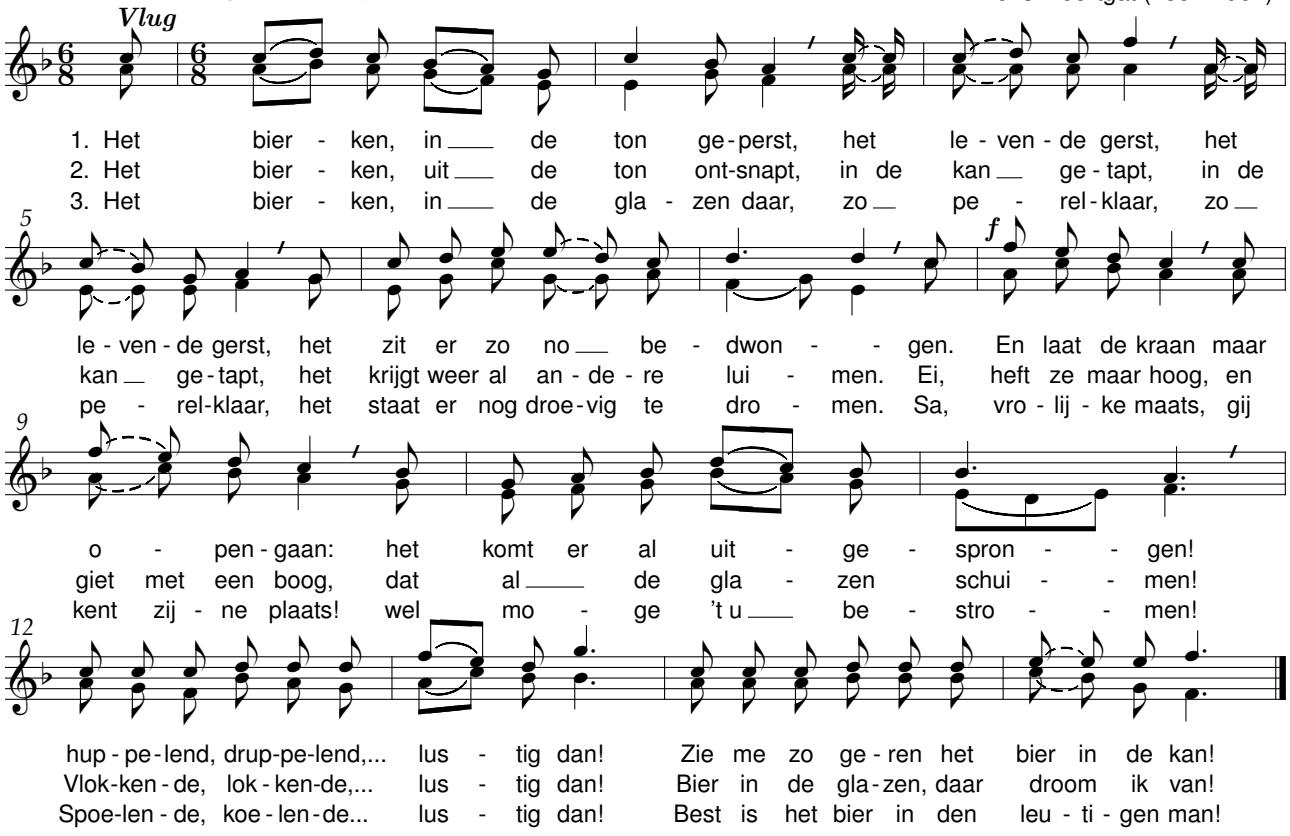

Koolzaad

René De Clercq (1877-1932) Jan Morks (1865-1926)

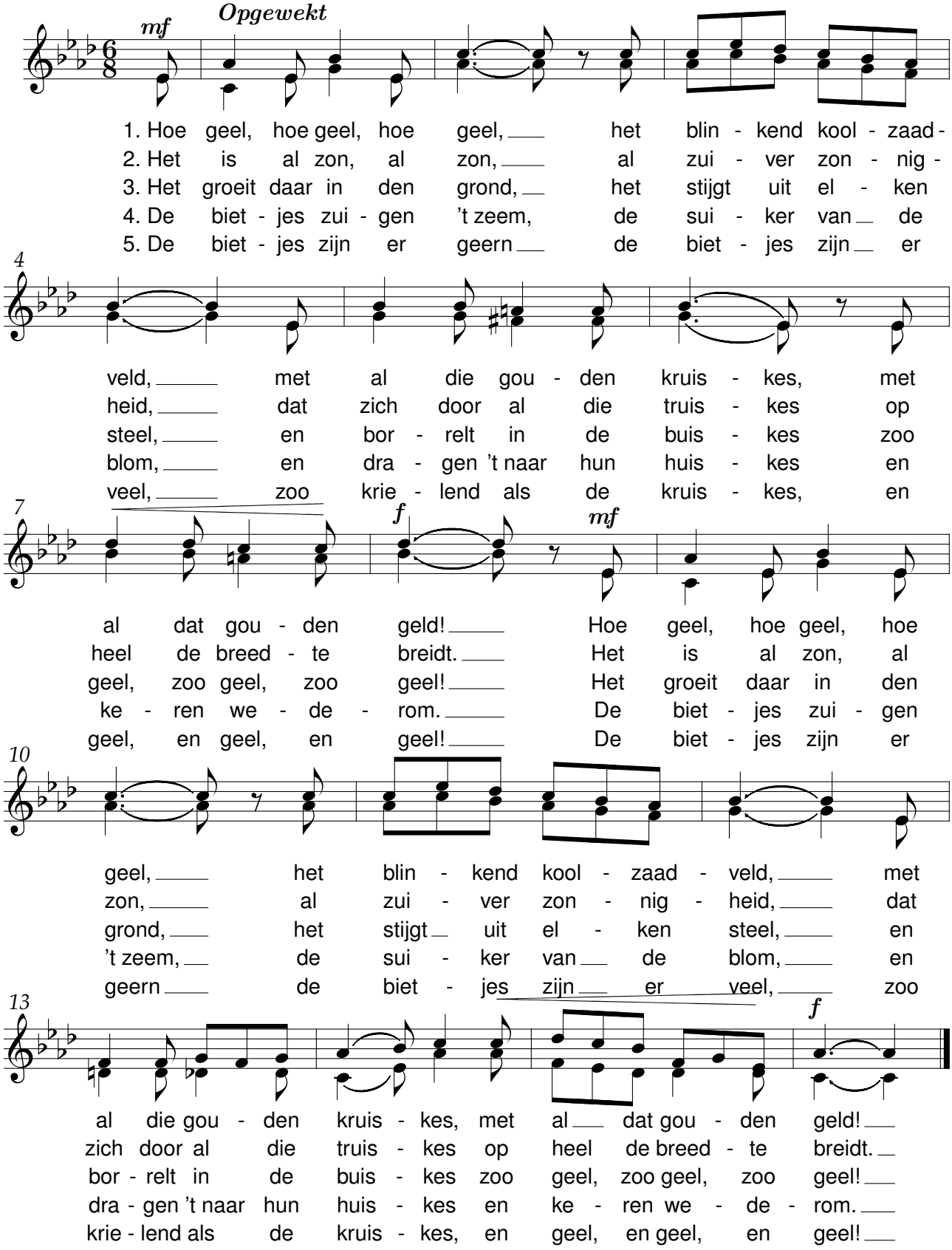

Mijn Bleuzerke

René De Clercq (1877-1932) Piet Mostert (1895-1970)

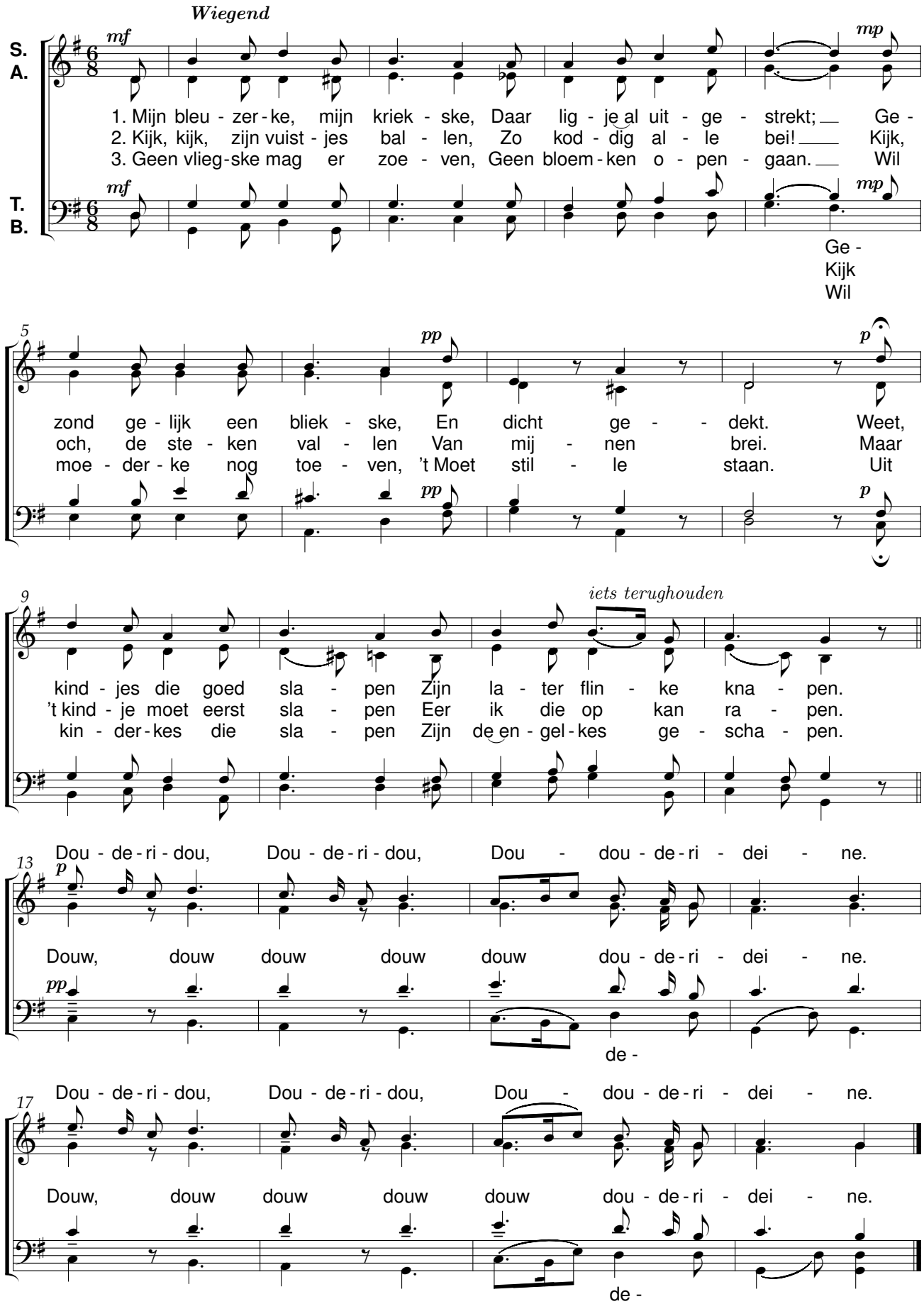

Om liedren, dansend in uw ogen

René De Clercq (1877-1932) Staf Nees (1901-1965)

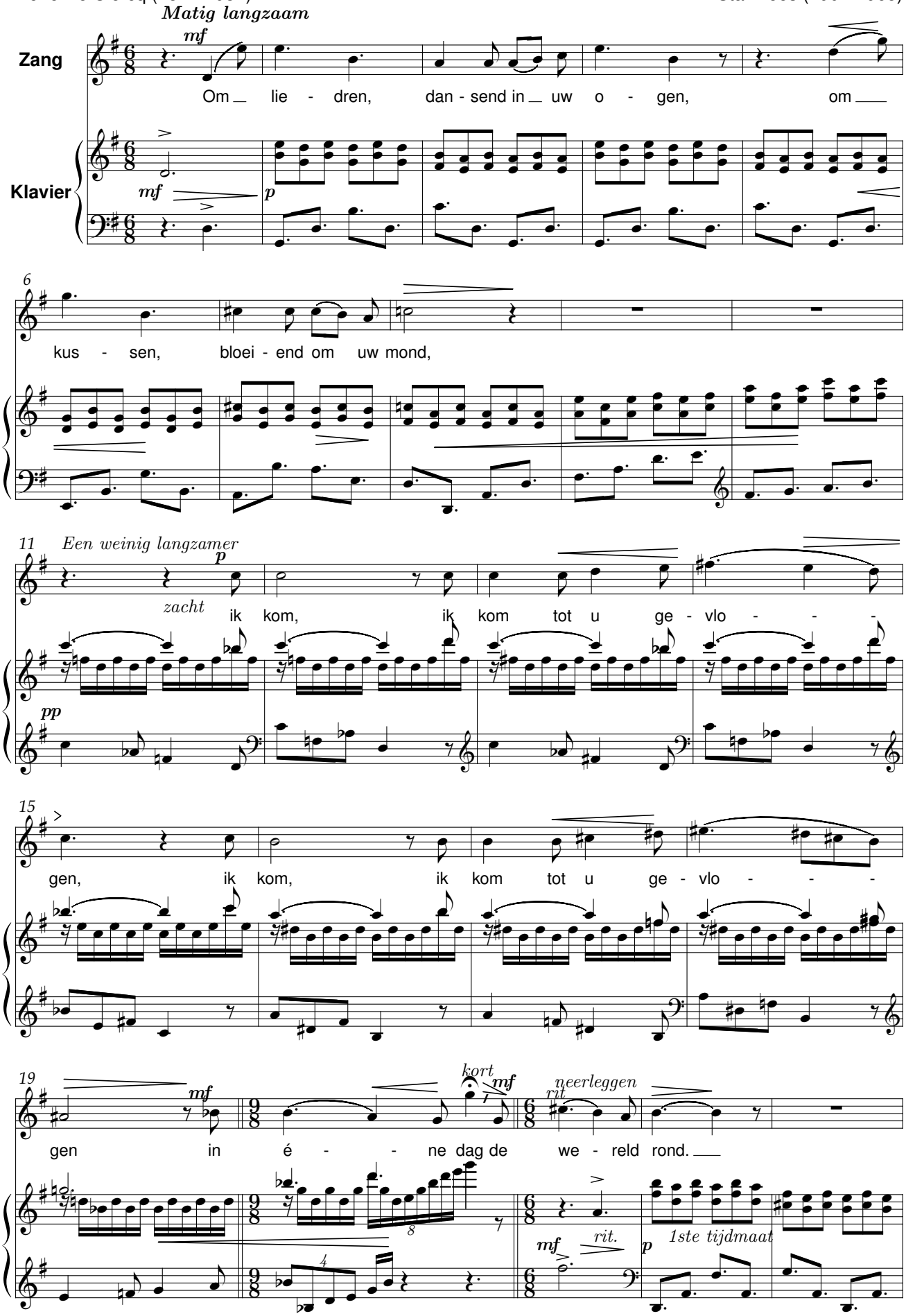

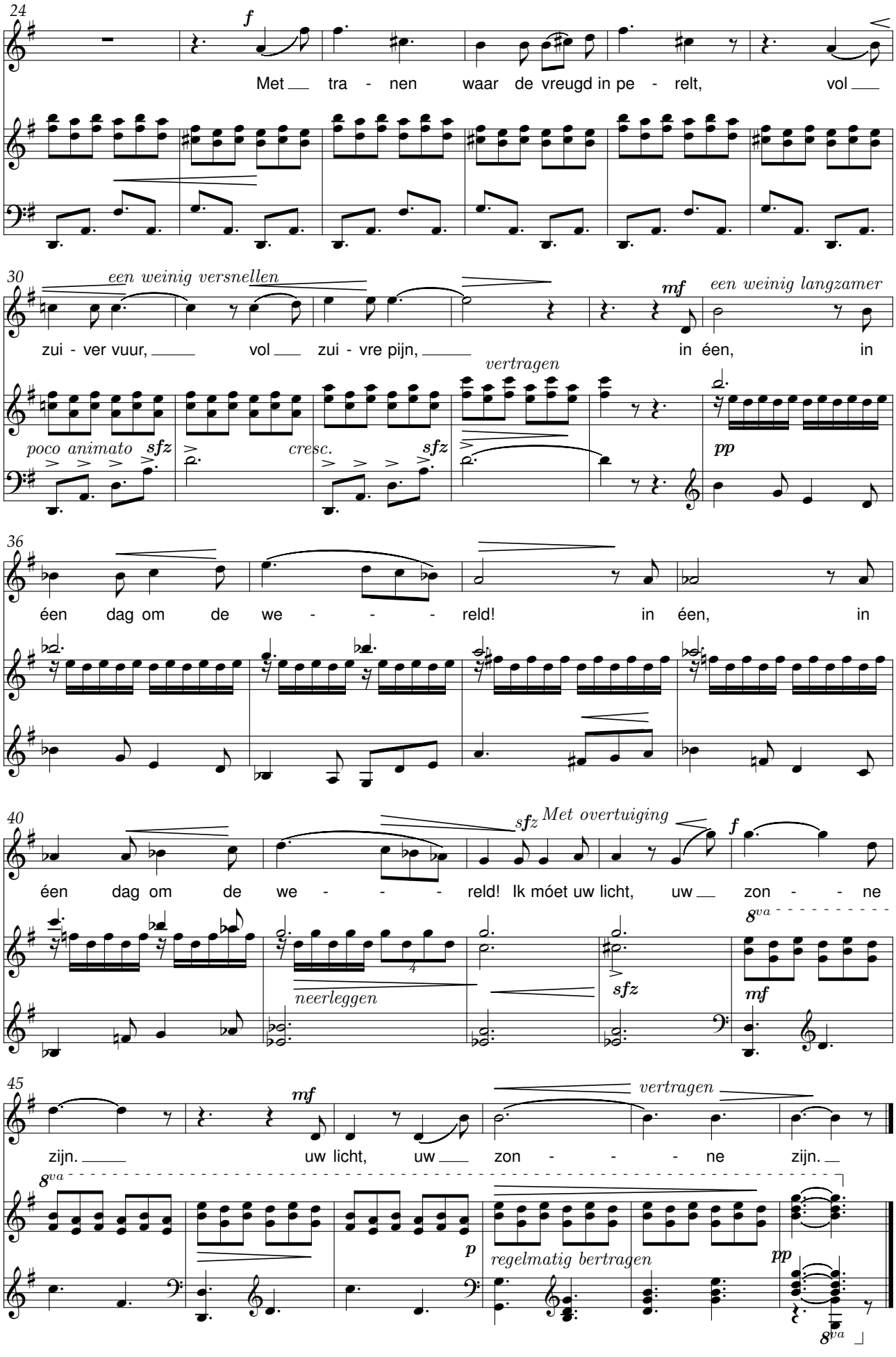
24
f
Met tra - nen waar de vreugd in pe - relt, vol
30
een weinig versnellen
mf
een weinig langzamer
zui - ver vuur, vol zui - vre pijn, in één, in
vertragen
poco animato sfz
cresc.
sfz
pp
36
één dag om de we - - - reld! in één, in
40
sfz
Met overtuiging
f
één dag om de we - - - reld! Ik móet uw licht, uw zon - - ne
8va
neerleggen
sfz
mf
45
mf
vertragen
zijn. uw licht, uw zon - - - ne zijn.
8va
p
regelmatig bertragen
pp
8va

Mijn Bleuzerke

René De Clercq (1877-1932) Jan Nieland (1903-1963)

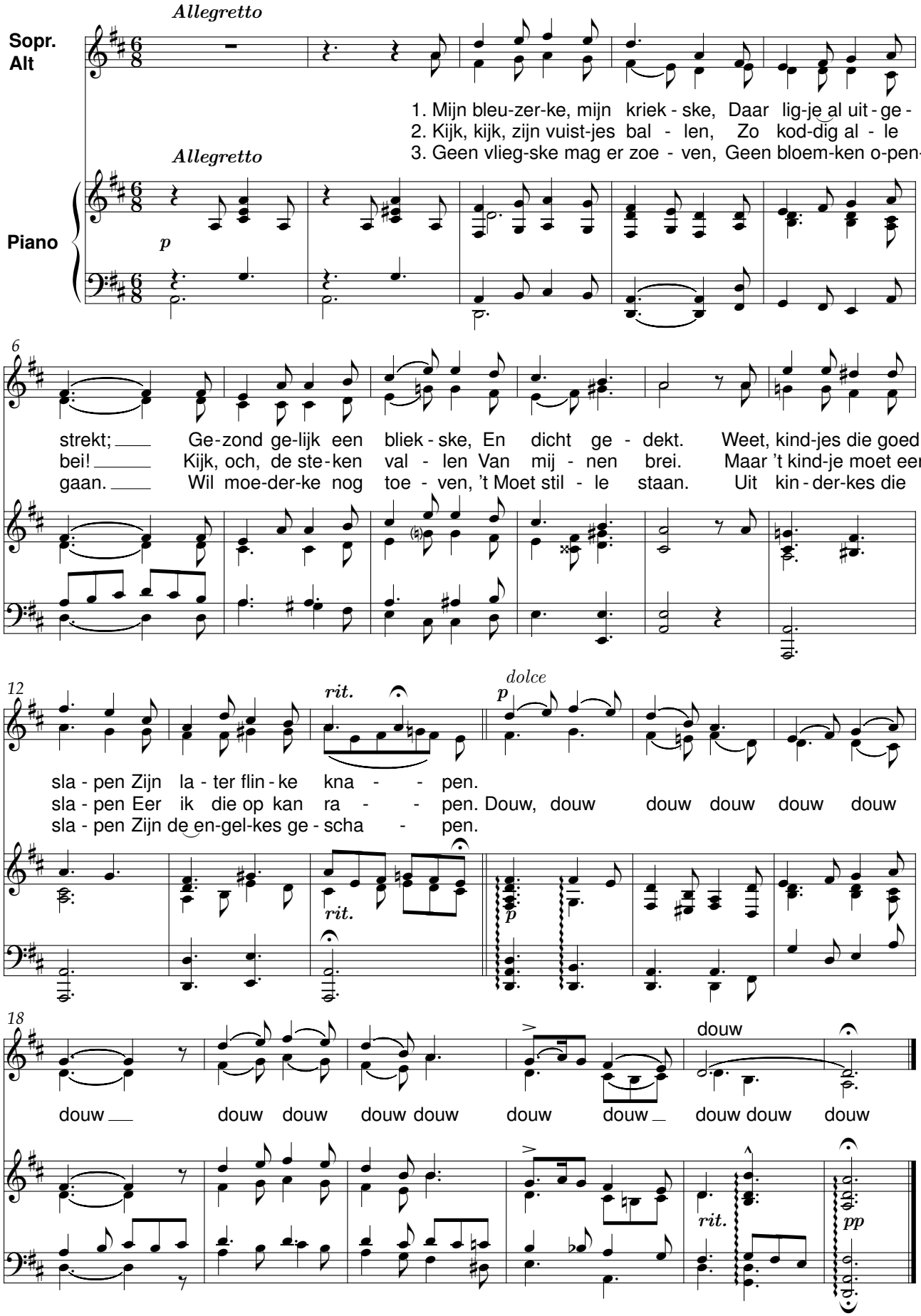

Vlaamse Kermis

René De Clercq (1877-1932) Jan Nieland (1903-1963)

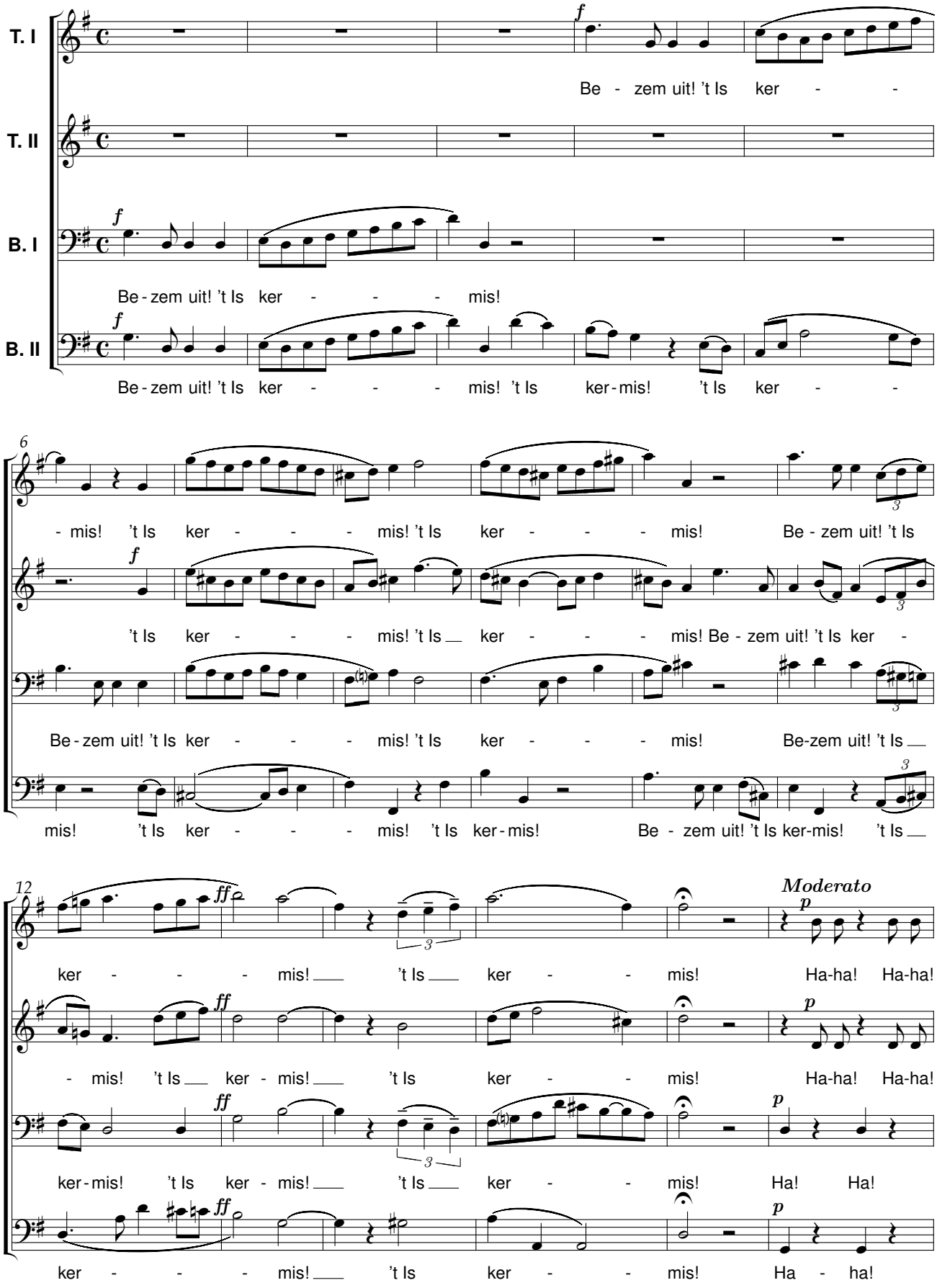

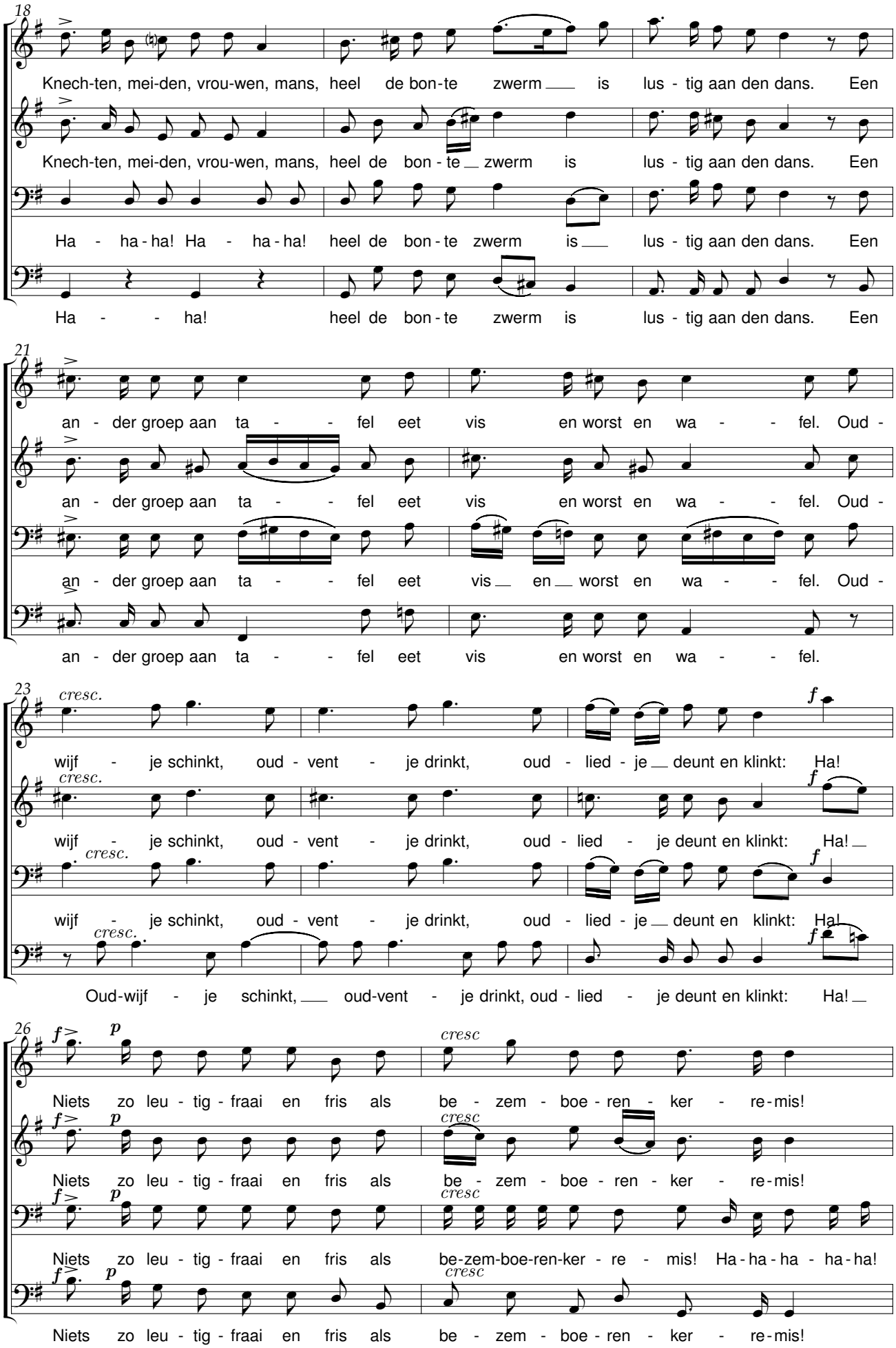
18
Knech-ten, mei-den, vrou-wen, mans, heel de bon-te zwerm is lus - tig aan den dans. Een
Knech-ten, mei-den, vrou-wen, mans, heel de bon - te zwerm is lus - tig aan den dans. Een
Ha - ha - ha! Ha - ha - ha! heel de bon - te zwerm is lus - tig aan den dans. Een
Ha - - ha! heel de bon - te zwerm is lus - tig aan den dans. Een
21
an - der groep aan ta - - fel eet vis en worst en wa - - fel. Oud -
an - der groep aan ta - - fel eet vis en worst en wa - - fel. Oud -
an - der groep aan ta - - fel eet vis en worst en wa - - fel. Oud -
an - der groep aan ta - - fel eet vis en worst en wa - - fel.
23
cresc.
wijf - je schinkt, oud - vent - je drinkt, oud - lied - je deunt en klinkt: Ha!
wijf - je schinkt, oud - vent - je drinkt, oud - lied - je deunt en klinkt: Ha!
wijf - je schinkt, oud - vent - je drinkt, oud - lied - je deunt en klinkt: Ha!
Oud-wijf - je schinkt, oud-vent - je drinkt, oud - lied - je deunt en klinkt: Ha!
26
cresc
Niets zo leu - tig - fraai en fris als be - zem - boe - ren - ker - re-mis!
Niets zo leu - tig - fraai en fris als be - zem - boe - ren - ker - re-mis!
Niets zo leu - tig - fraai en fris als be-zem-boe-ren-ker - re - mis! Ha - ha - ha - ha - ha!
Niets zo leu - tig - fraai en fris als be - zem - boe - ren - ker - re-mis!

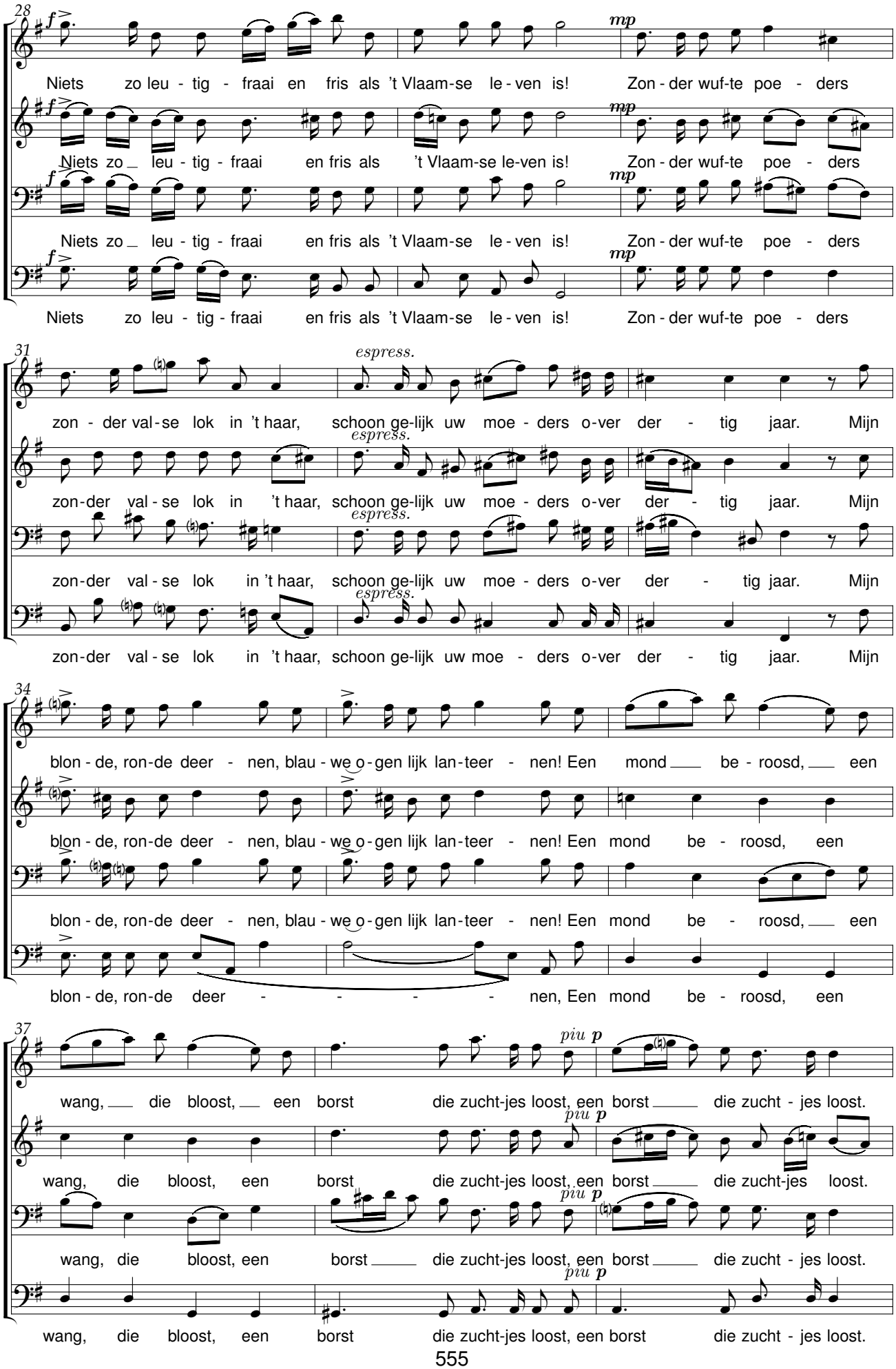
28
Niets zo leu - tig - fraai en fris als 't Vlaam-se le - ven is!
Zon - der wuf-te poe - ders
31
zon - der val-se lok in 't haar, schoon ge-lijk uw moe - ders o-ver der - tig jaar. Mijn
espress.
34
blon - de, ron-de deer - nen, blau - we o - gen lijk lan-teer - nen! Een mond be - roosd, een
37
wang, die bloost, een borst die zucht-jes loost, een borst die zucht - jes loost.
piu p

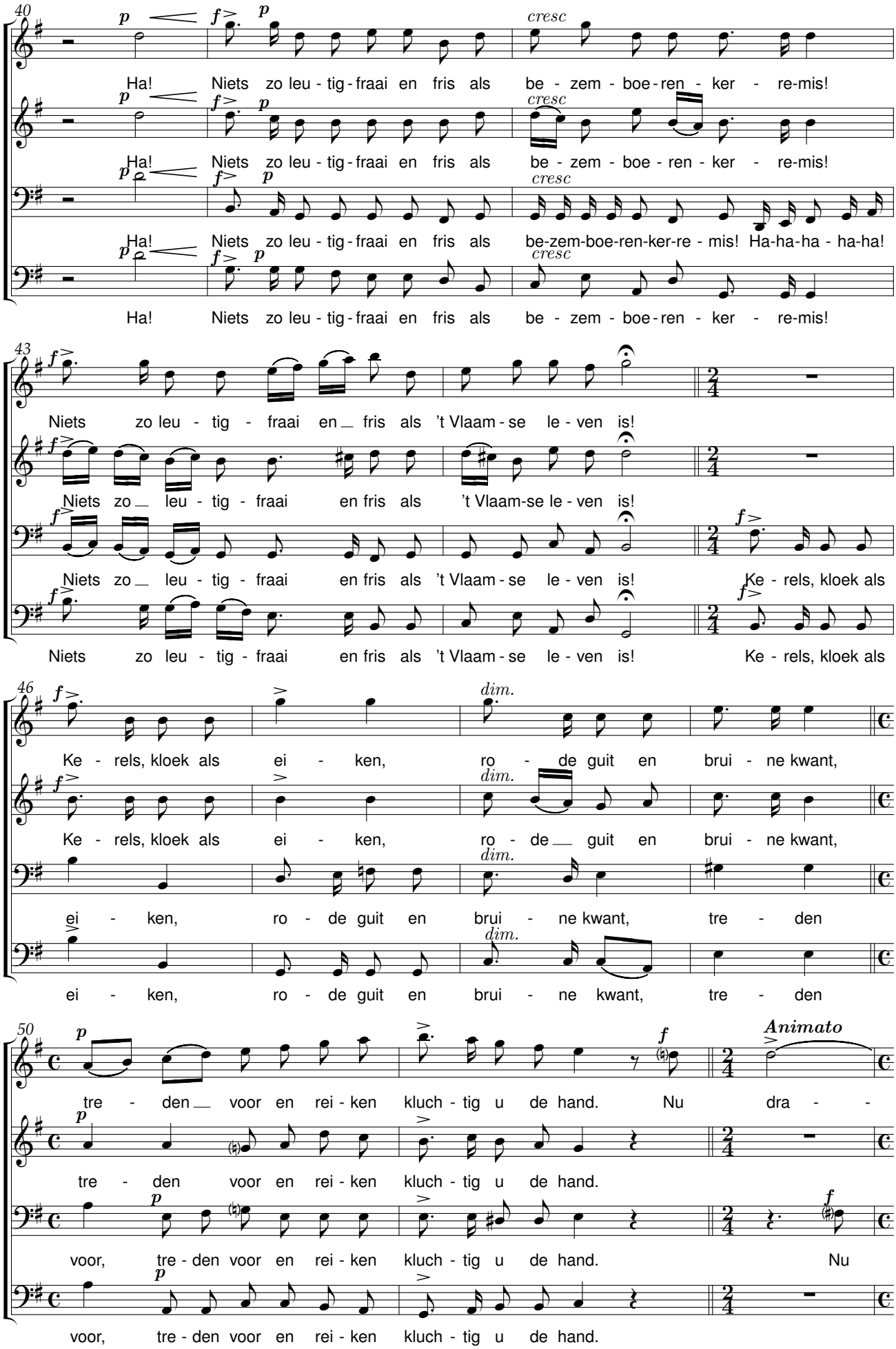
40
Ha! Niets zo leu - tig - fraai en fris als be - zem - boe - ren - ker - re-mis!
Ha! Niets zo leu - tig - fraai en fris als be - zem - boe - ren - ker - re-mis!
Ha! Niets zo leu - tig - fraai en fris als be-zem-boe-ren-ker-re - mis! Ha-ha-ha - ha-ha!
Ha! Niets zo leu - tig - fraai en fris als be - zem - boe - ren - ker - re-mis!
43
Niets zo leu - tig - fraai en fris als 't Vlaam - se le - ven is!
Niets zo leu - tig - fraai en fris als 't Vlaam-se le - ven is!
Niets zo leu - tig - fraai en fris als 't Vlaam - se le - ven is! Ke - rels, kloek als
Niets zo leu - tig - fraai en fris als 't Vlaam - se le - ven is! Ke - rels, kloek als
46
Ke - rels, kloek als ei - ken, ro - de guit en brui - ne kwant,
Ke - rels, kloek als ei - ken, ro - de guit en brui - ne kwant,
ei - ken, ro - de guit en brui - ne kwant, tre - den
ei - ken, ro - de guit en brui - ne kwant, tre - den
50
tre - den voor en rei - ken kluch - tig u de hand. Nu dra - -
tre - den voor en rei - ken kluch - tig u de hand.
voor, tre - den voor en rei - ken kluch - tig u de hand. Nu
voor, tre - den voor en rei - ken kluch - tig u de hand.

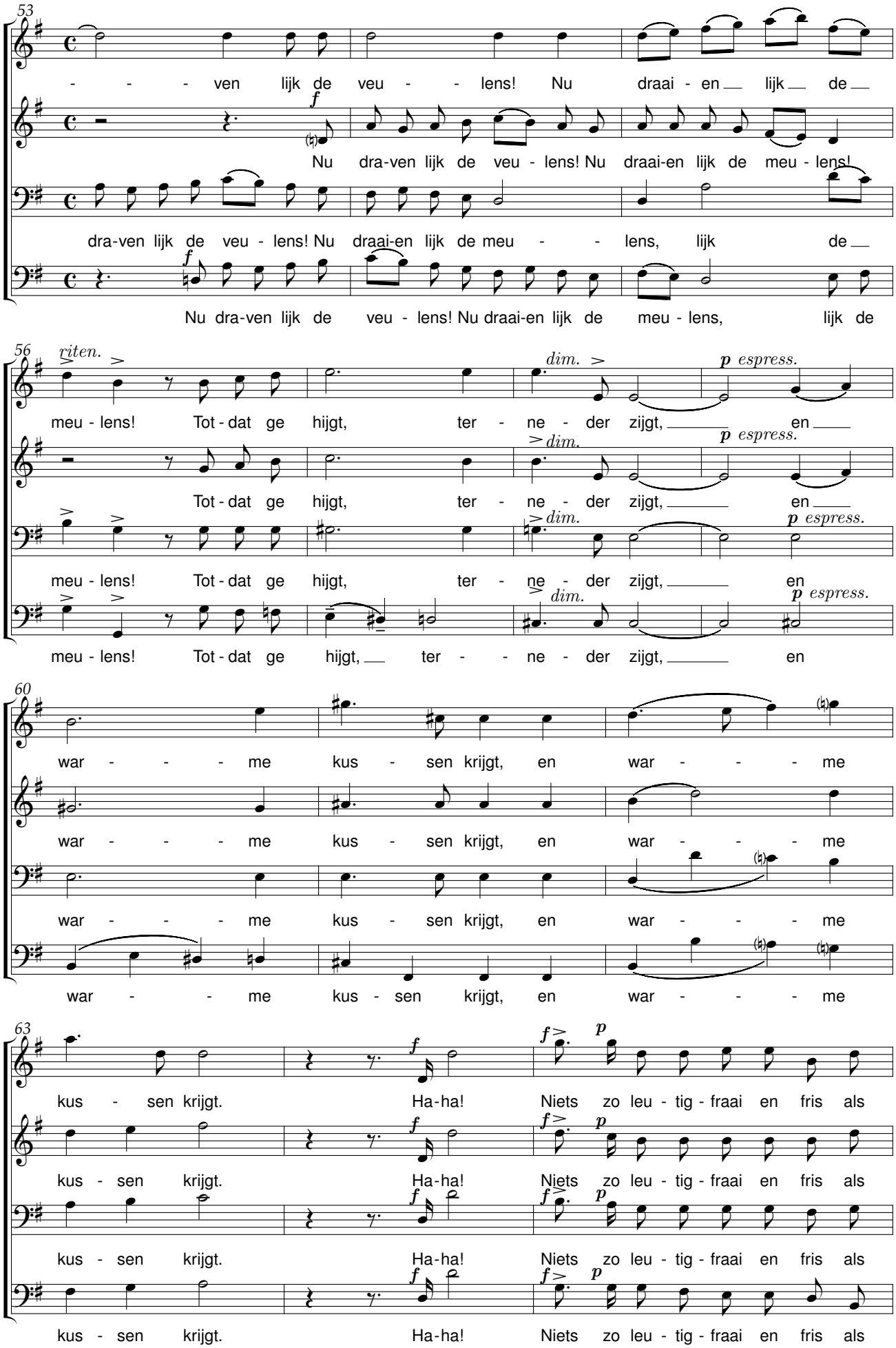
53
- - - ven lijk de veu - - lens! Nu draai - en lijk de
Nu dra-ven lijk de veu - lens! Nu draai-en lijk de meu - lens!
dra-ven lijk de veu - lens! Nu draai-en lijk de meu - - lens, lijk de
Nu dra-ven lijk de veu - lens! Nu draai-en lijk de meu - lens, lijk de
56
riten.
dim.
p espress.
meu - lens! Tot - dat ge hijgt, ter - ne - der zijgt, en
Tot - dat ge hijgt, ter - ne - der zijgt, en
meu - lens! Tot - dat ge hijgt, ter - ne - der zijgt, en
meu - lens! Tot - dat ge hijgt, ter - - ne - der zijgt, en
60
war - - - me kus - sen krijgt, en war - - - me
war - - - me kus - sen krijgt, en war - - - me
war - - - me kus - sen krijgt, en war - - - me
war - - - me kus - sen krijgt, en war - - - me
63
f
p
kus - sen krijgt. Ha-ha! Niets zo leu - tig - fraai en fris als
kus - sen krijgt. Ha-ha! Niets zo leu - tig - fraai en fris als
kus - sen krijgt. Ha-ha! Niets zo leu - tig - fraai en fris als
kus - sen krijgt. Ha-ha! Niets zo leu - tig - fraai en fris als

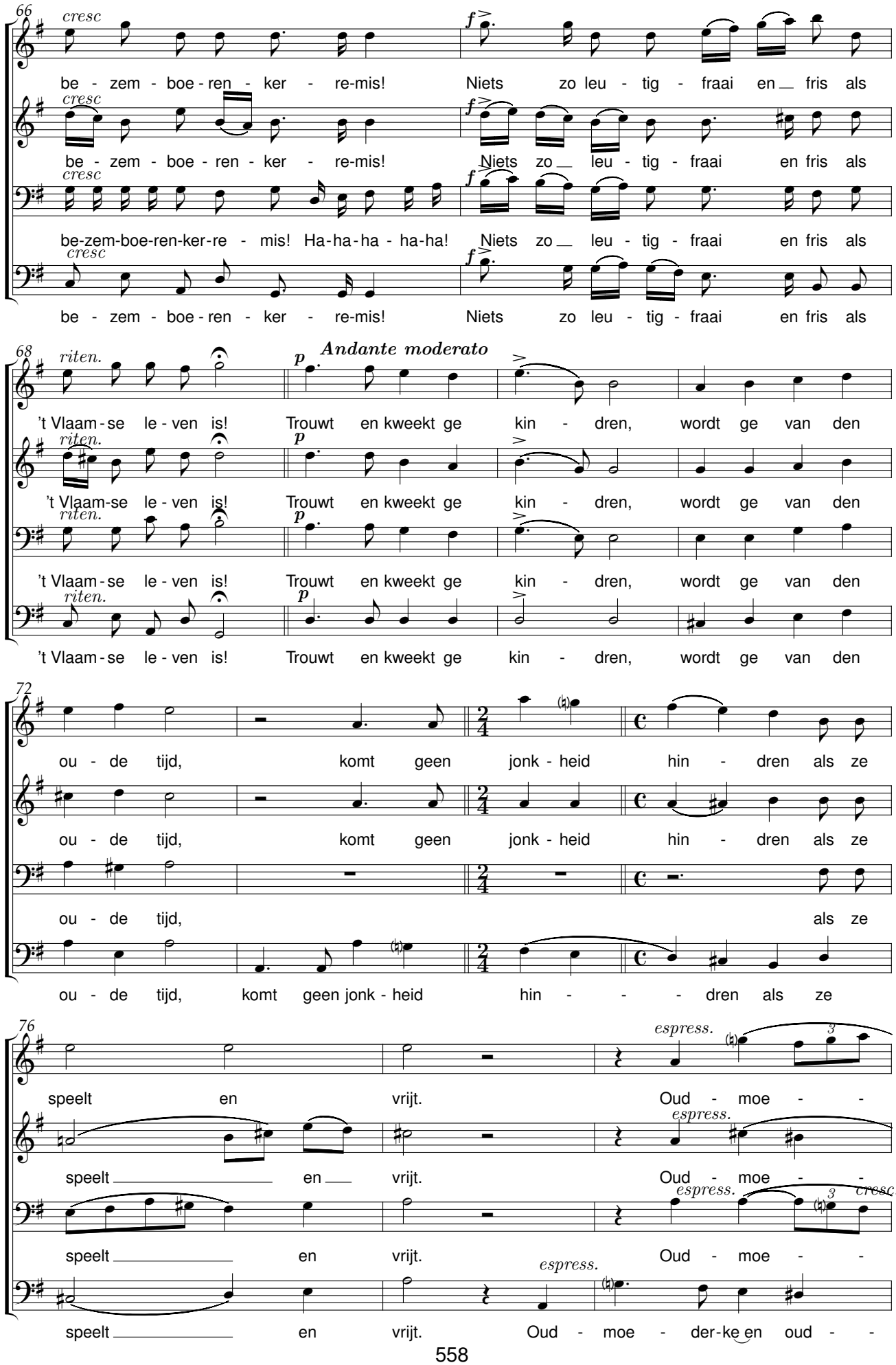
66
cresc
be - zem - boe - ren - ker - re-mis!
Niets zo leu - tig - fraai en fris als
be-zem-boe-ren-ker-re - mis! Ha-ha-ha - ha-ha!
68
riten.
Andante moderato
't Vlaam - se le - ven is!
Trouwt en kweekt ge kin - dren, wordt ge van den
72
ou - de tijd, komt geen jonk - heid hin - dren als ze
76
espress.
speelt en vrijt. Oud - moe - der-ke en oud - -

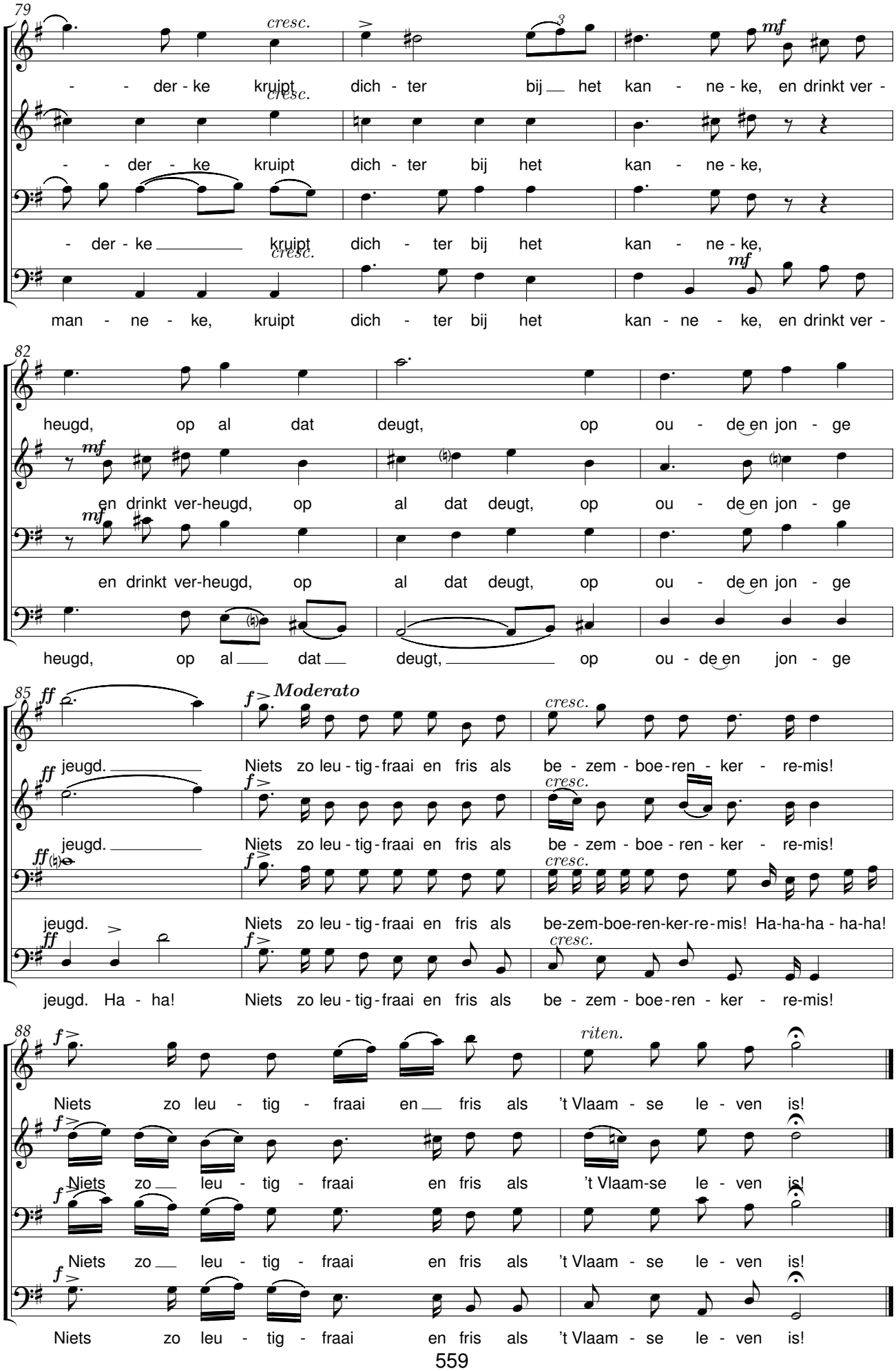
79
cresc.
- - der - ke kruipt dich - ter bij het kan - ne - ke, en drinkt ver -
cresc.
- - der - ke kruipt dich - ter bij het kan - ne - ke,
- der - ke kruipt dich - ter bij het kan - ne - ke,
cresc.
mf
man - ne - ke, kruipt dich - ter bij het kan - ne - ke, en drinkt ver -
82
heugd, op al dat deugt, op ou - de en jon - ge
mf
en drinkt ver-heugd, op al dat deugt, op ou - de en jon - ge
mf
en drinkt ver-heugd, op al dat deugt, op ou - de en jon - ge
heugd, op al dat deugt, op ou - de en jon - ge
85
ff
Moderato
cresc.
jeugd. Niets zo leu - tig - fraai en fris als be - zem - boe - ren - ker - re-mis!
jeugd. Niets zo leu - tig - fraai en fris als be - zem - boe - ren - ker - re-mis!
jeugd. Niets zo leu - tig - fraai en fris als be-zem-boe-ren-ker-re-mis! Ha-ha-ha - ha-ha!
jeugd. Ha - ha! Niets zo leu - tig - fraai en fris als be - zem - boe - ren - ker - re-mis!
88
riten.
Niets zo leu - tig - fraai en fris als 't Vlaam - se le - ven is!
Niets zo leu - tig - fraai en fris als 't Vlaam-se le - ven is!
Niets zo leu - tig - fraai en fris als 't Vlaam - se le - ven is!
Niets zo leu - tig - fraai en fris als 't Vlaam - se le - ven is!

Als ’t bruine veld

René De Clercq (1877-1932) toondichter onbekend

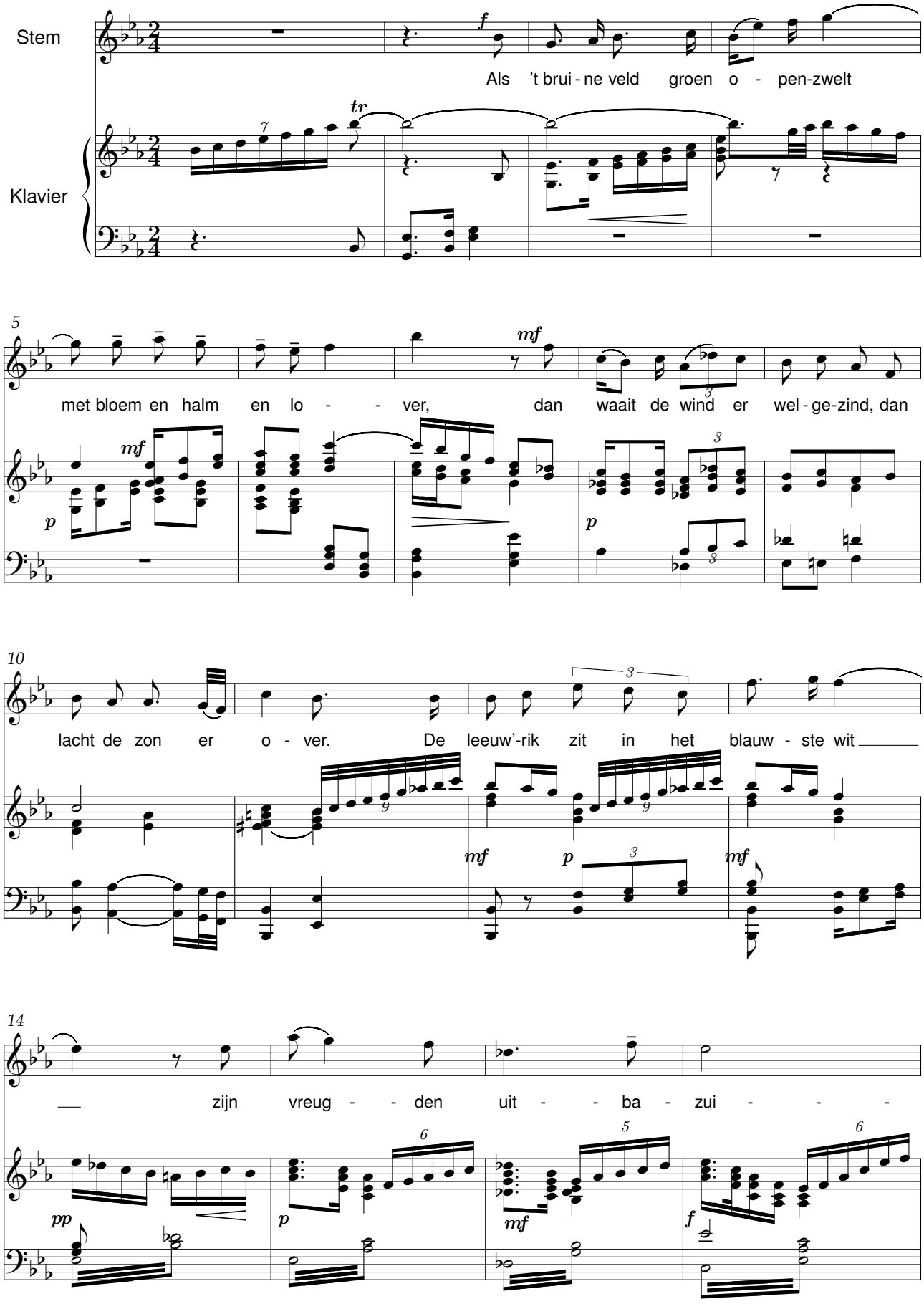

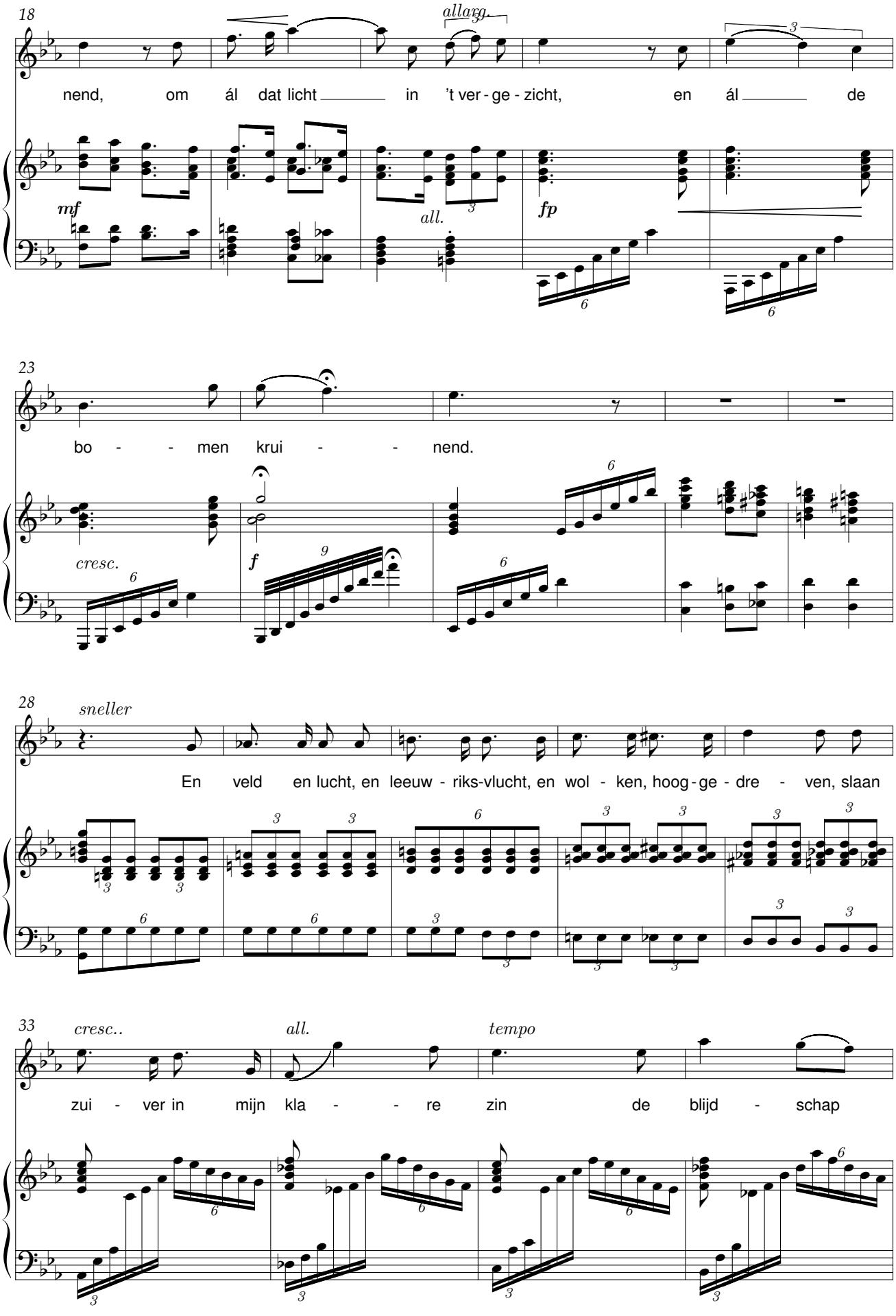
18
allarg.
nend, om ál dat licht in 't ver - ge - zicht, en ál de
mf
all.
fp
23
bo - - men krui - - nend.
cresc.
f
28
sneller
En veld en lucht, en leeuw - riks-vlucht, en wol - ken, hoog - ge - dre - ven, slaan
33
cresc..
all.
tempo
zui - ver in mijn kla - - re zin de blijd - schap

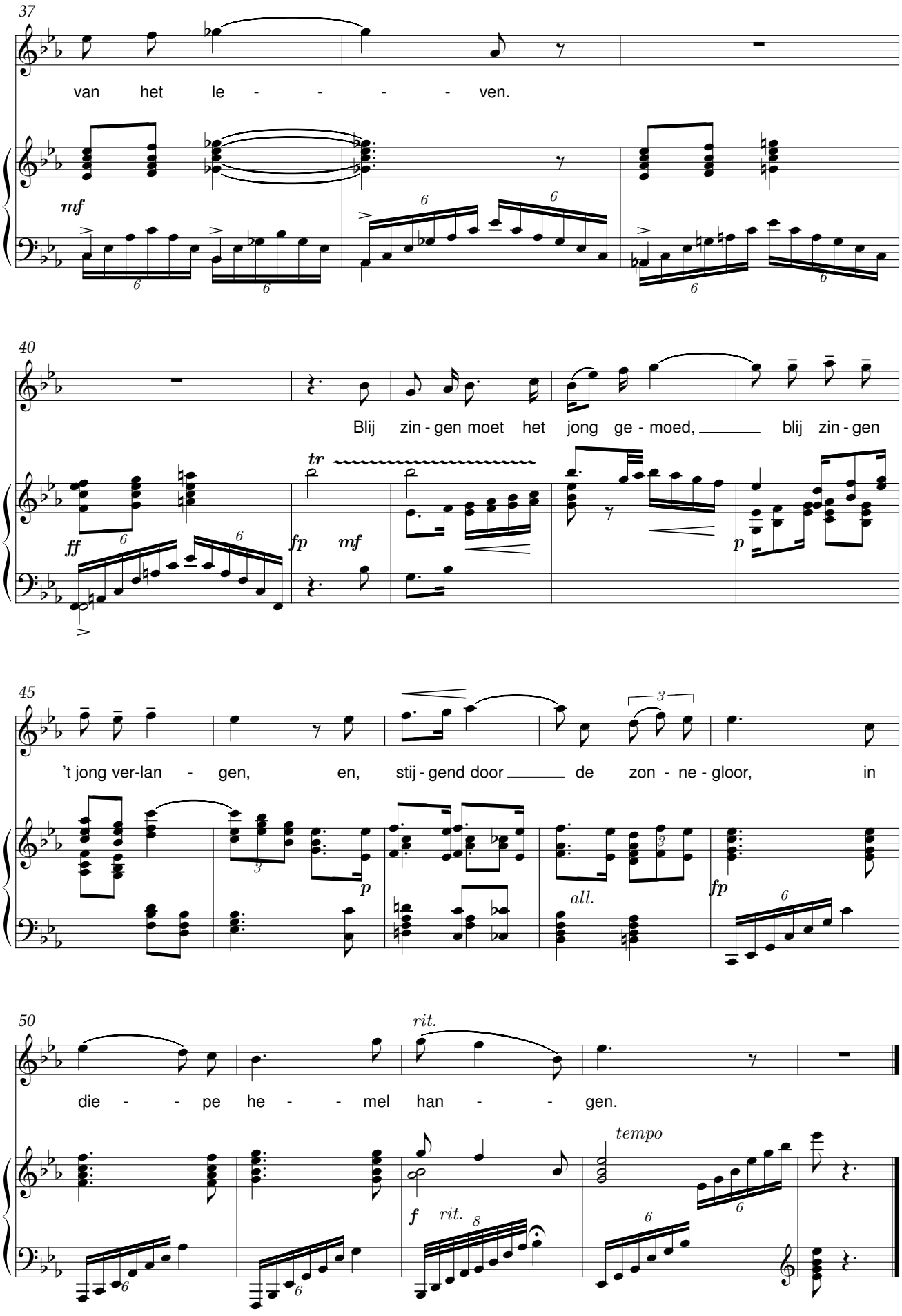
37
van het le - - - - ven.
mf
40
Blij zin - gen moet het jong ge - moed, blij zin - gen
tr
ff
fp
mf
p
45
't jong ver-lan - gen, en, stij - gend door de zon - ne - gloor, in
p
all.
fp
50
rit.
die - - pe he - - mel han - - gen.
tempo
f
rit.

De witte Kaproen

René De Clercq (1877-1932) toondichter onbekend

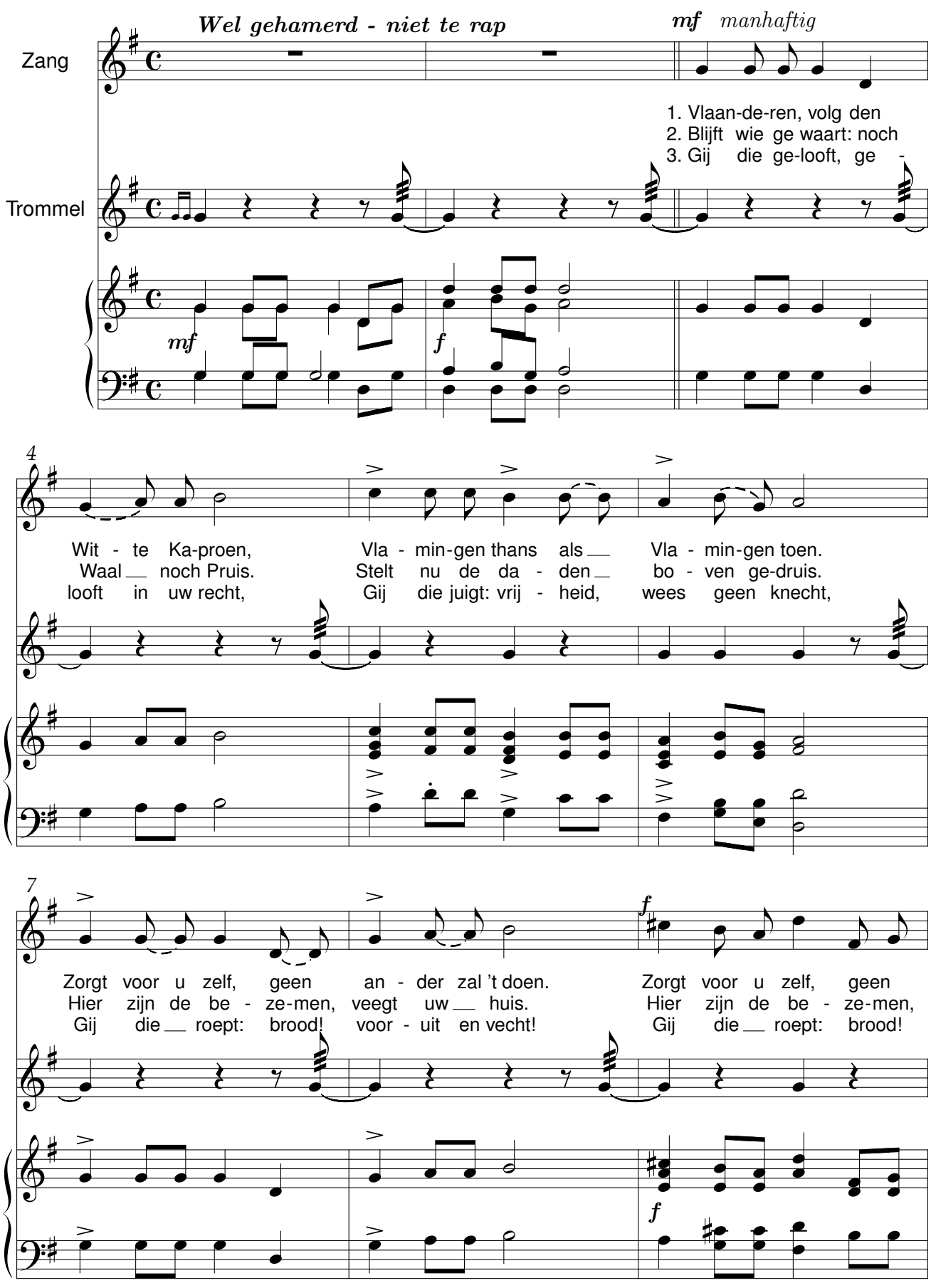

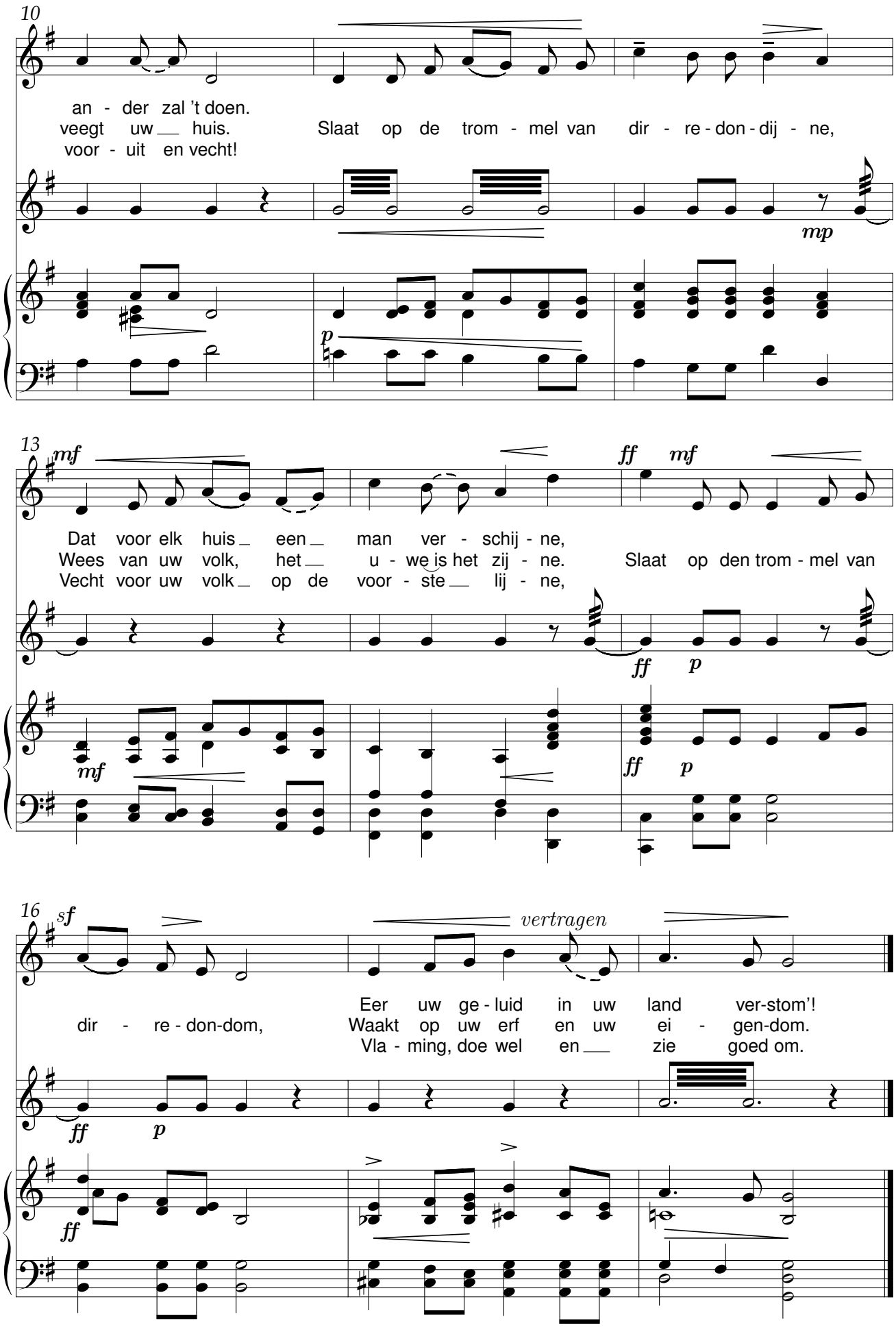
10
an - der zal 't doen.
veegt uw huis.
voor - uit en vecht!
Slaat op de trom - mel van dir - re - don - dij - ne,
mp
p
13
mf
Dat voor elk huis een man ver - schij - ne,
Wees van uw volk, het u - we is het zij - ne.
Vecht voor uw volk op de voor - ste lij - ne,
ff mf
Slaat op den trom - mel van
ff p
mf
ff p
16
sf
vertragen
dir - re - don-dom,
Eer uw ge - luid in uw land ver-stom'!
Waakt op uw erf en uw ei - gen-dom.
Vla - ming, doe wel en zie goed om.
ff p
ff

Het lied van het vlas

René De Clercq (1877-1932) Onbekend

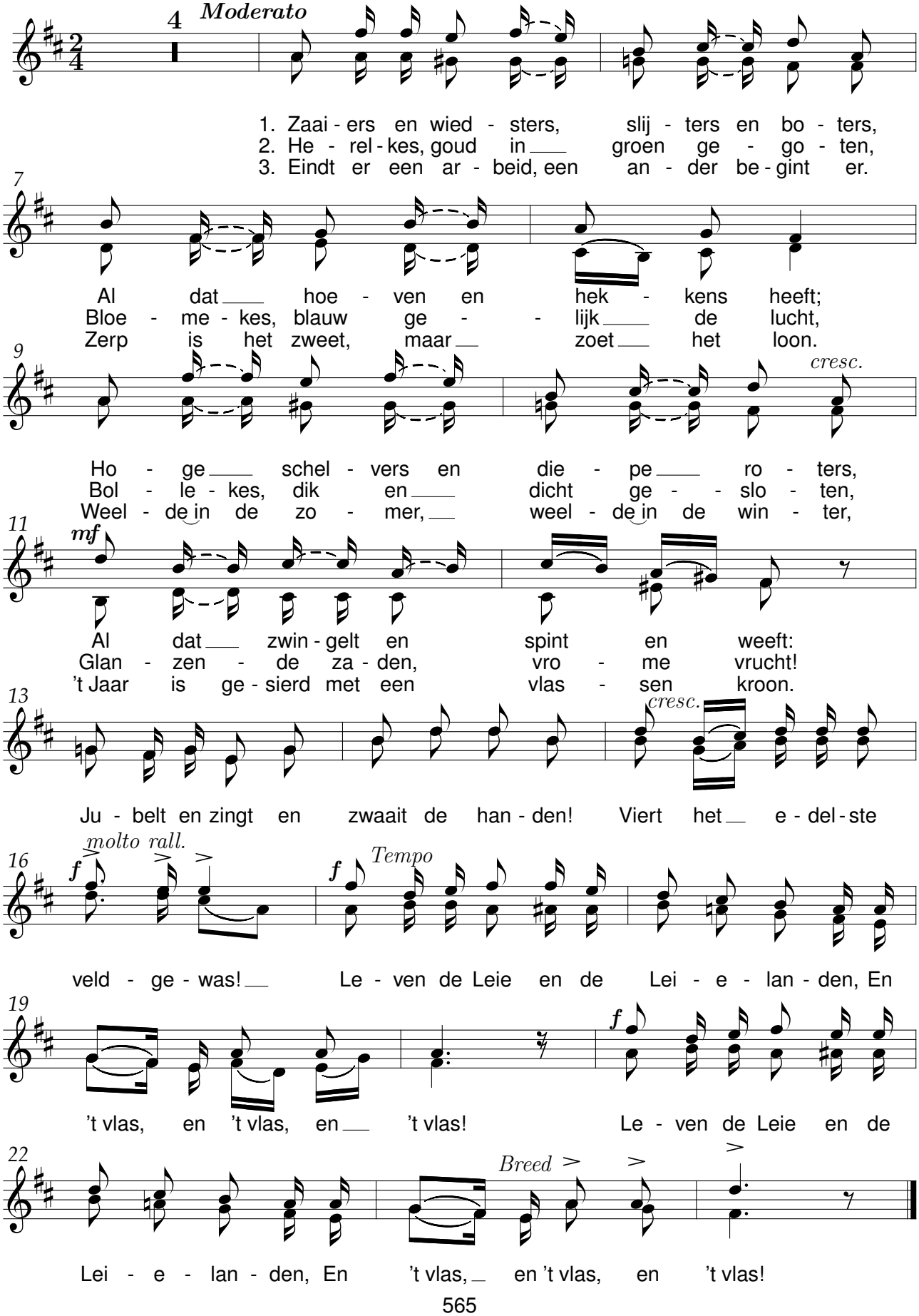

Lied van de boer

René De Clercq (1877-1932)

Adolf Neuendorf, naar het lied “Wandern, ach wandern”

uit de opera “Der Rattenfänger van Hameln”, Adolf Neuendorf

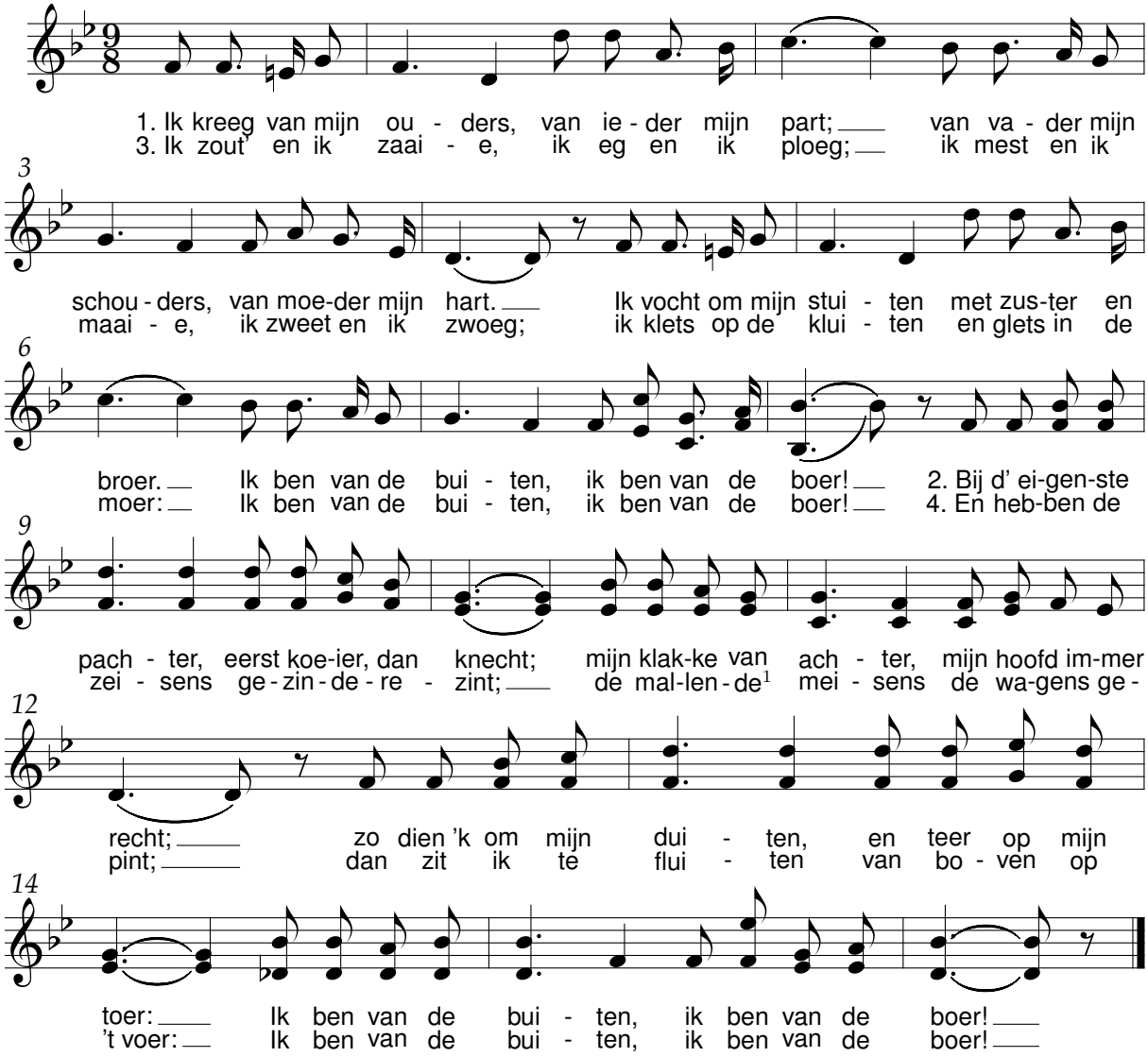

Lied van de boer

Traditioneel

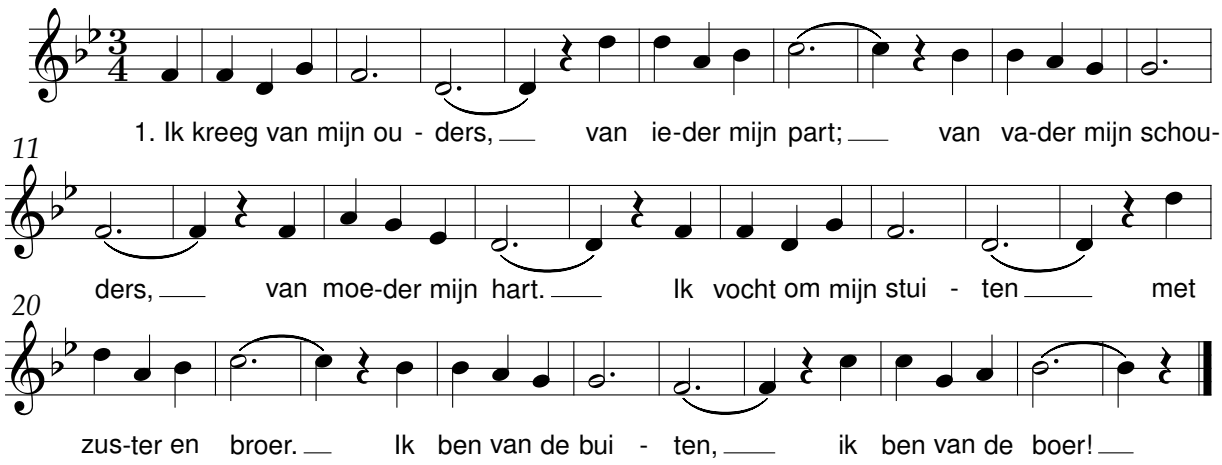

(1) *mallen = dollen, spelen*

Adeste

René De Clercq (1877-1932) Jaak Opsomer (1873-1952)

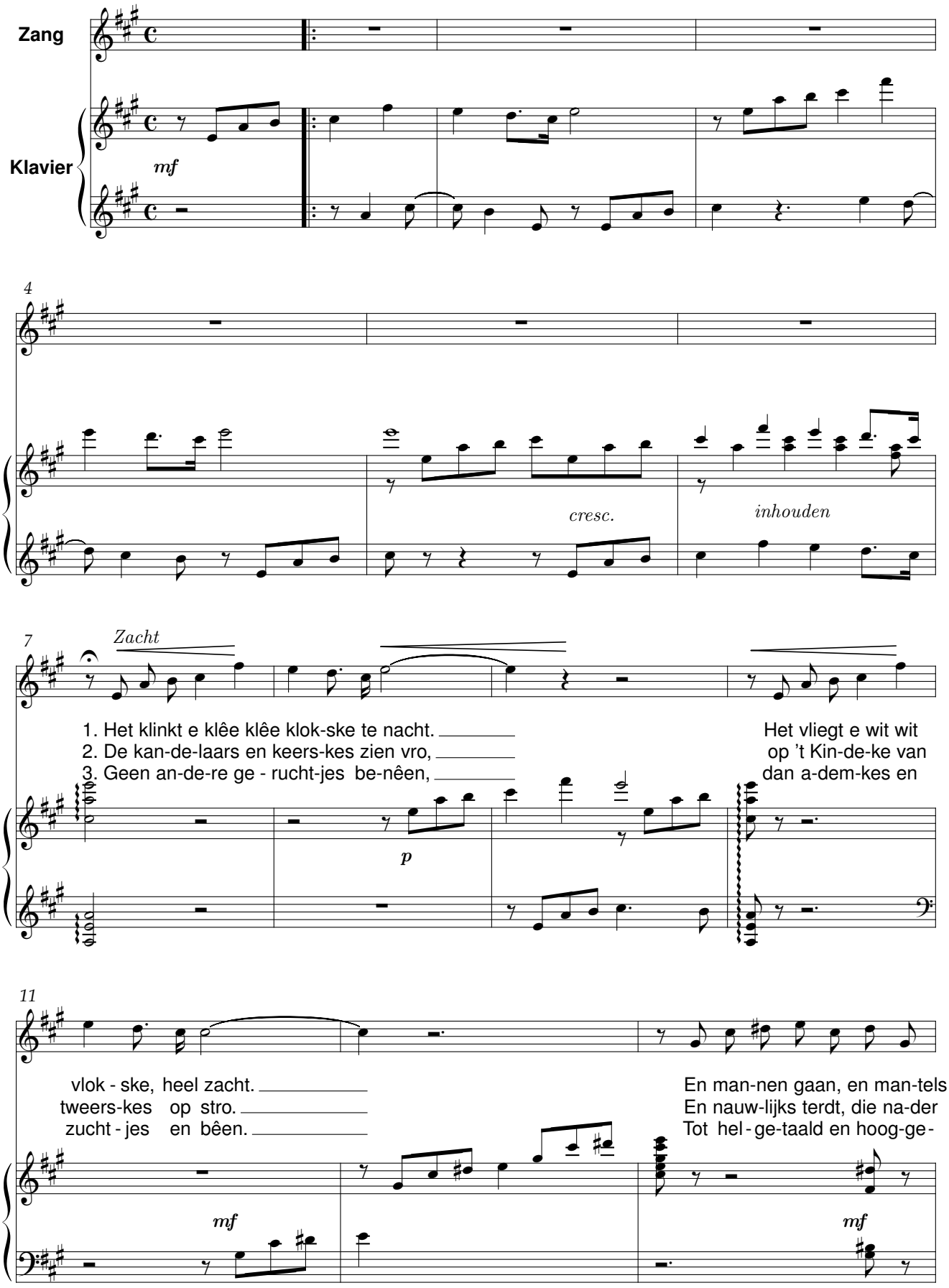

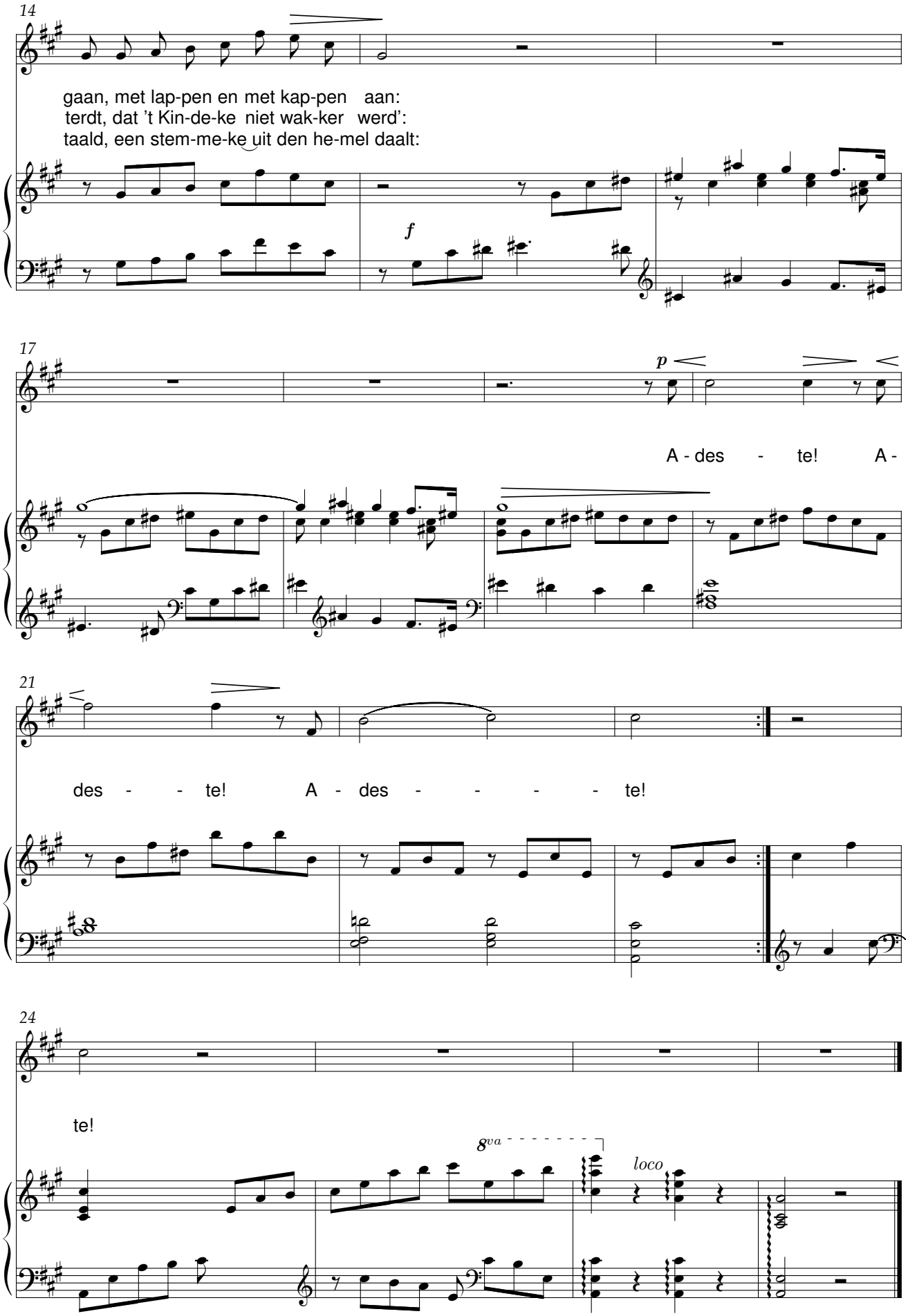
14
gaan, met lap-pen en met kap-pen aan:
terdt, dat 't Kin-de-ke niet wak-ker werd':
taald, een stem-me-ke uit den he-mel daalt:
f
17
p
A - des - te! A -
21
des - - te! A - des - - - - te!
24
te!
8va
loco

België bovenal

René De Clercq (1877-1932) — Jaak Opsomer (1873-1952)

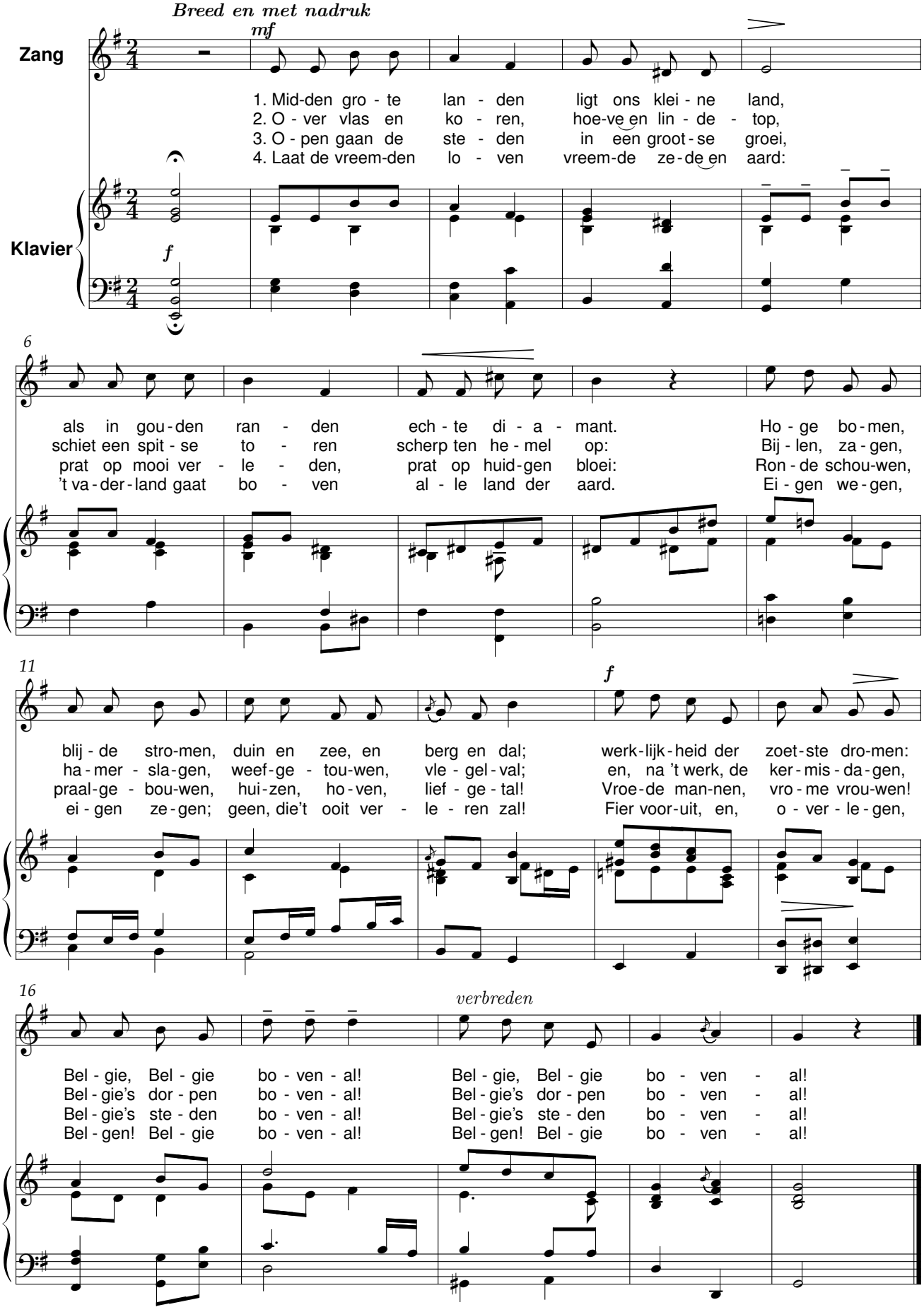

Bierken's plaats

René De Clercq (1877-1932) Jaak Opsomer (1873-1952)

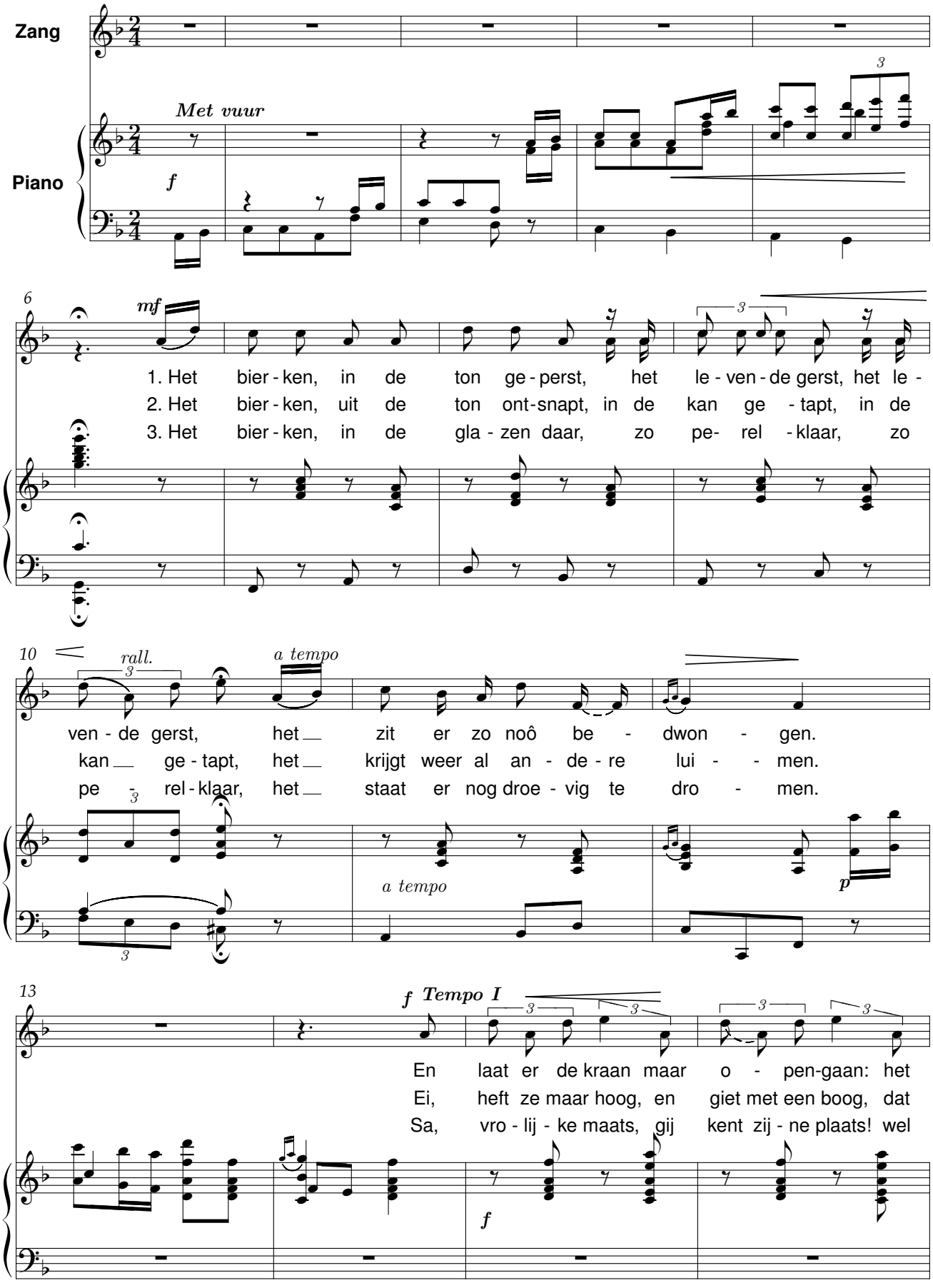

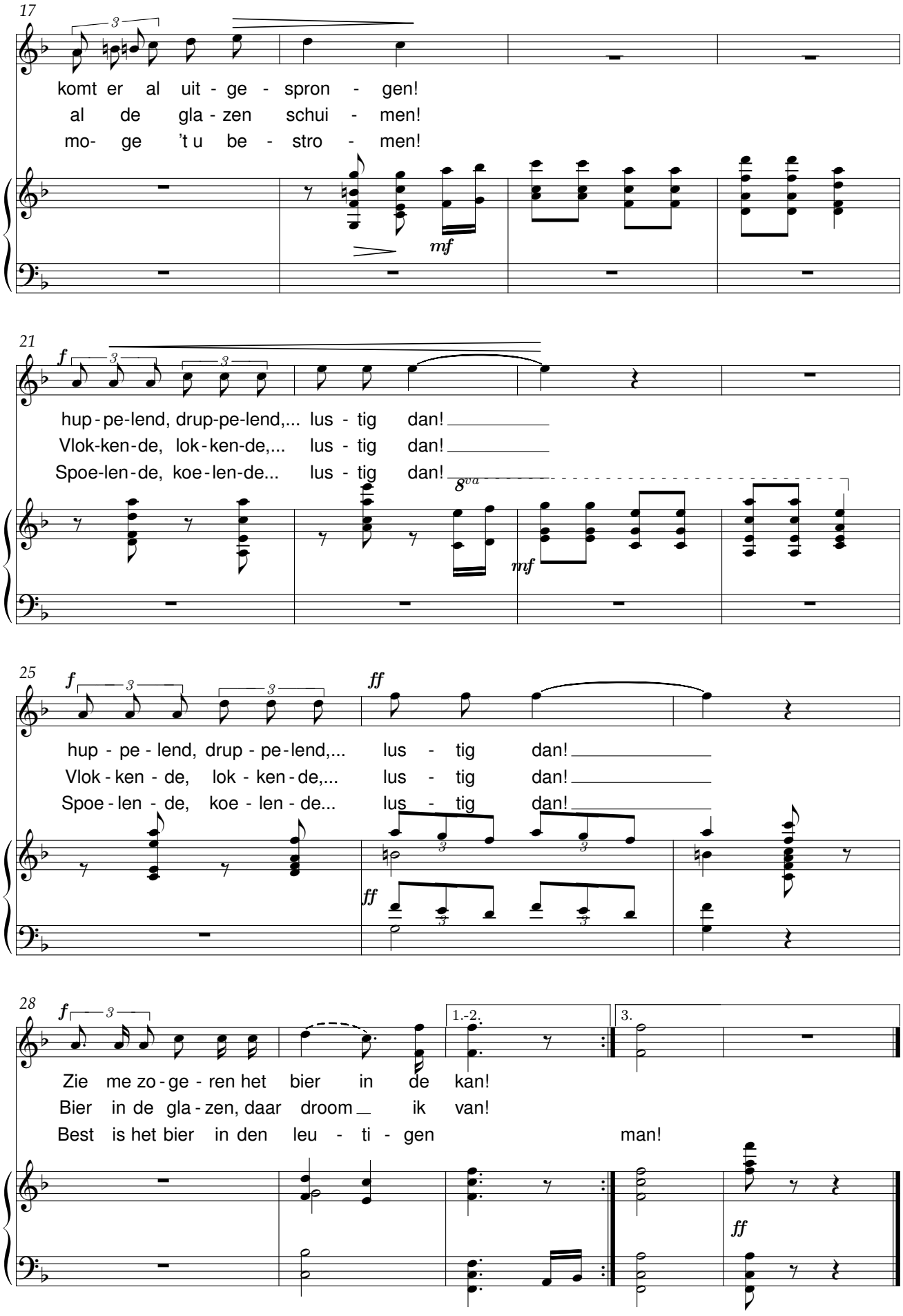
17
komt er al uit - ge - spron - gen!
al de gla - zen schui - men!
mo- ge 't u be - stro - men!
mf
21
f
hup - pe-lend, drup-pe-lend,... lus - tig dan!
Vlok-ken-de, lok - ken-de,... lus - tig dan!
Spoe-len-de, koe - len-de... lus - tig dan!
8va
mf
25
f
ff
hup - pe - lend, drup - pe-lend,... lus - tig dan!
Vlok - ken - de, lok - ken - de,... lus - tig dan!
Spoe - len - de, koe - len - de... lus - tig dan!
ff
28
f
1.-2.
3.
Zie me zo - ge - ren het bier in de kan!
Bier in de gla - zen, daar droom ik van!
Best is het bier in den leu - ti - gen man!
ff

Dankliedeke

René De Clercq (1877-1932) — Jaak Opsomer (1873-1952)

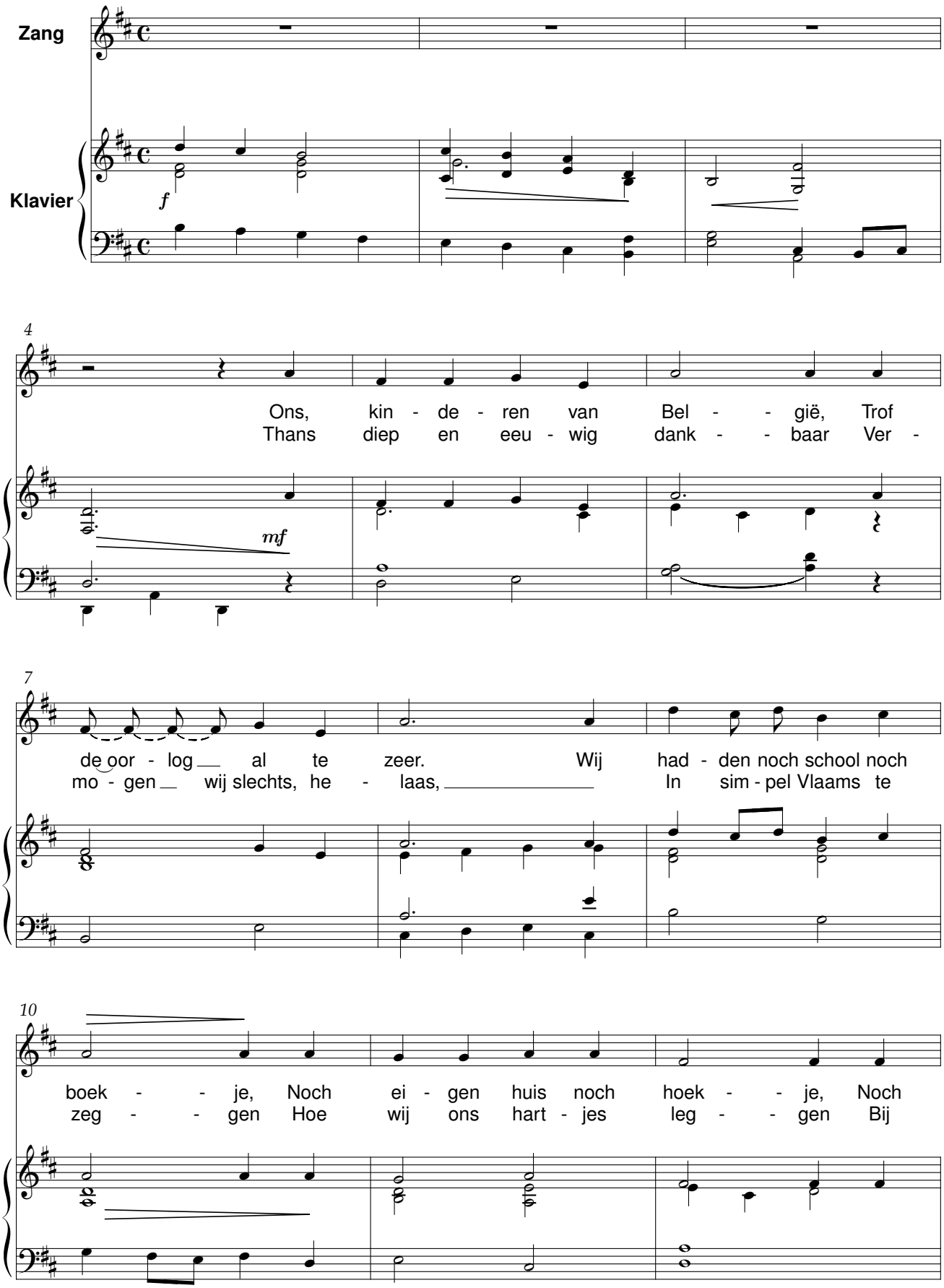

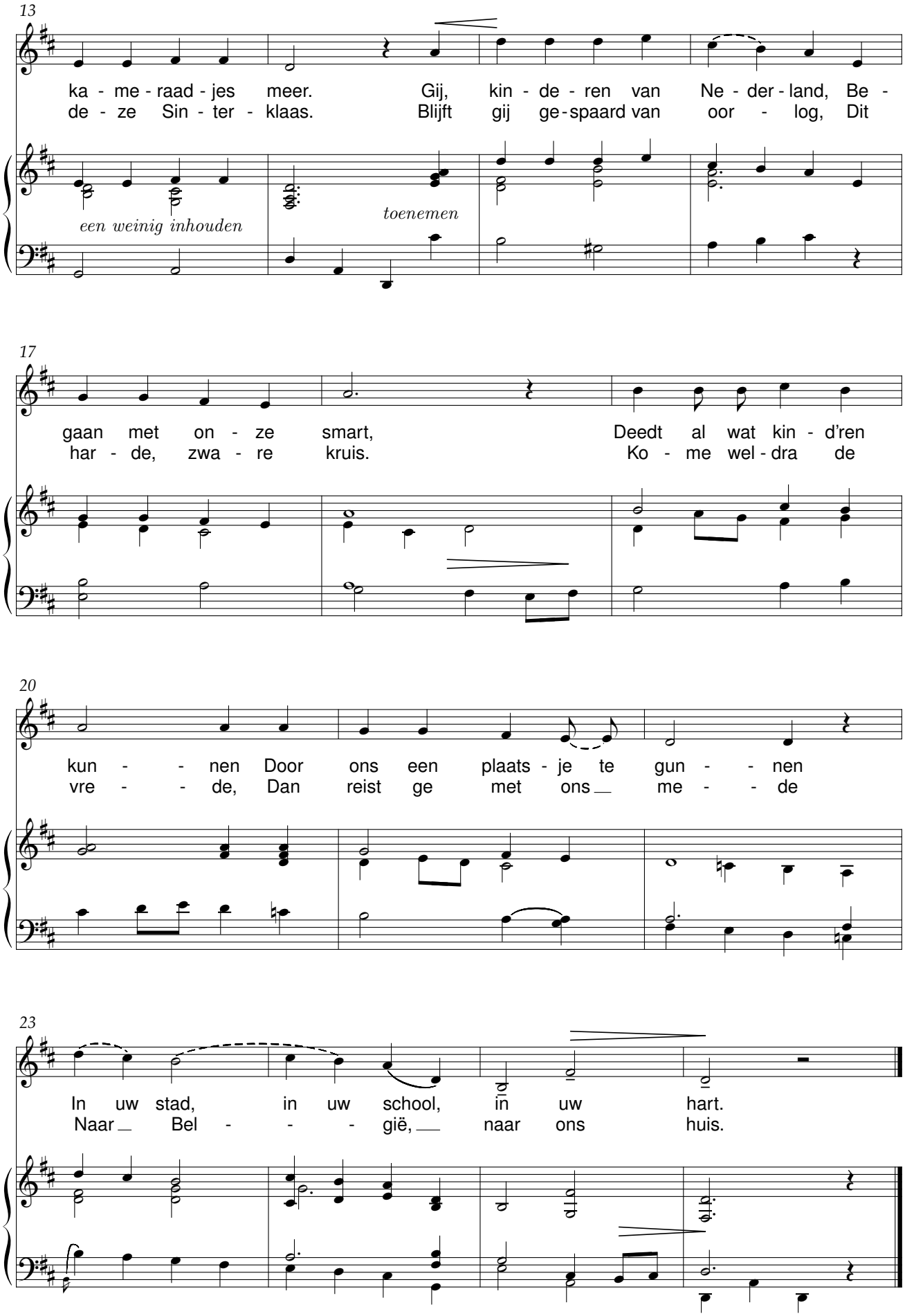
13
ka - me - raad - jes meer. Gij, kin - de - ren van Ne - der - land, Be -
de - ze Sin - ter - klaas. Blijft gij ge - spaard van oor - log, Dit
een weinig inhouden
toenemen
17
gaan met on - ze smart, Deedt al wat kin - d'ren
har - de, zwa - re kruis. Ko - me wel - dra de
20
kun - - nen Door ons een plaats - je te gun - - nen
vre - - de, Dan reist ge met ons __ me - - de
23
In uw stad, in uw school, in uw hart.
Naar __ Bel - - - gië, __ naar ons huis.

De avond zijgt als zegen

René De Clercq (1877-1932) Jaak Opsomer (1873-1952)

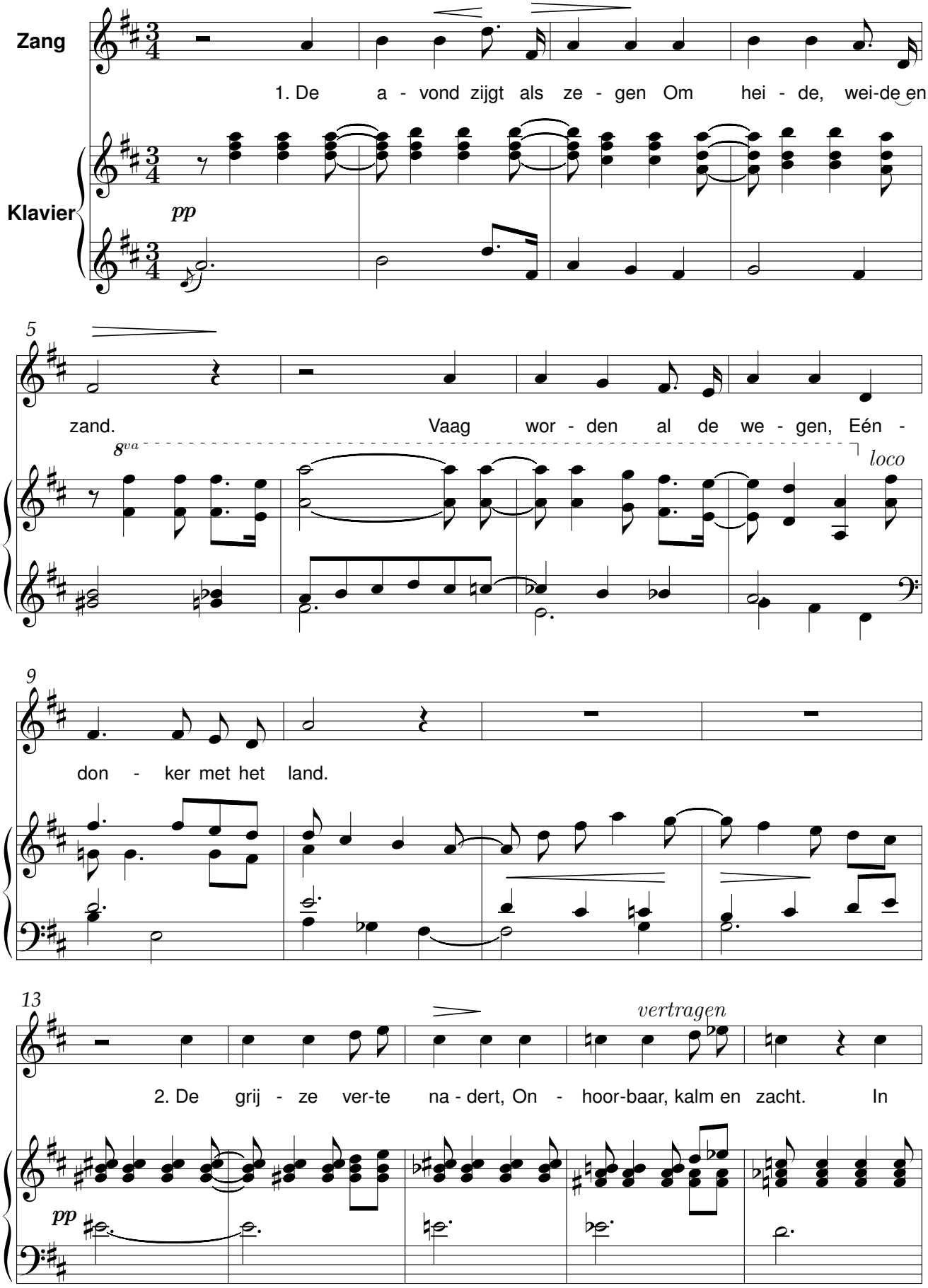

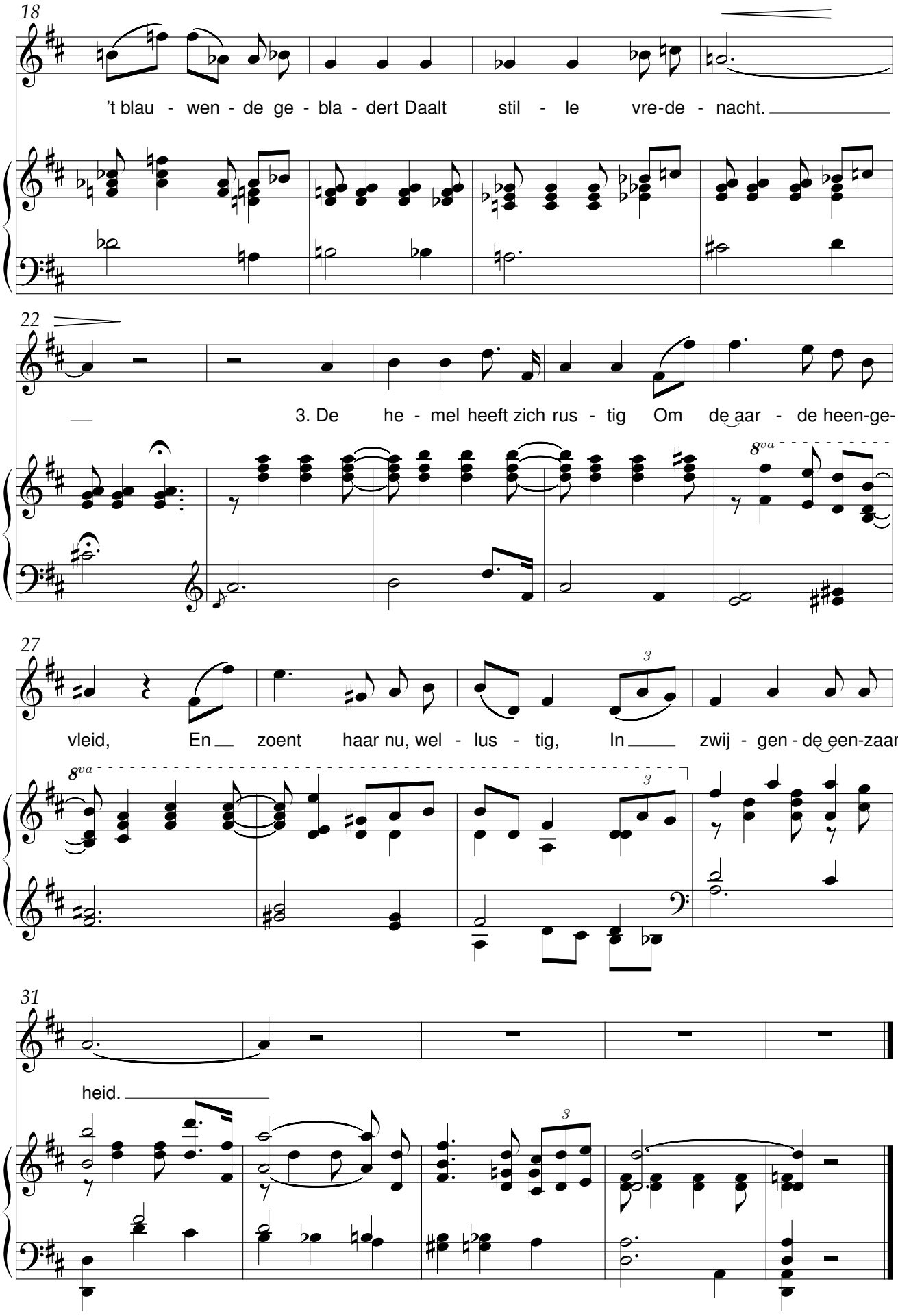
18
't blau - wen - de ge - bla - dert Daalt stil - le vre-de - nacht.
22
3. De he - mel heeft zich rus - tig Om de aar - de heen-ge-
8va
27
vleid, En zoent haar nu, wel - lus - tig, In zwij - gen - de een-zaam-
8va
3
3
31
heid.
3

De Witte Kaproen

René De Clercq (1877-1932) Jaak Opsomer (1873-1952)

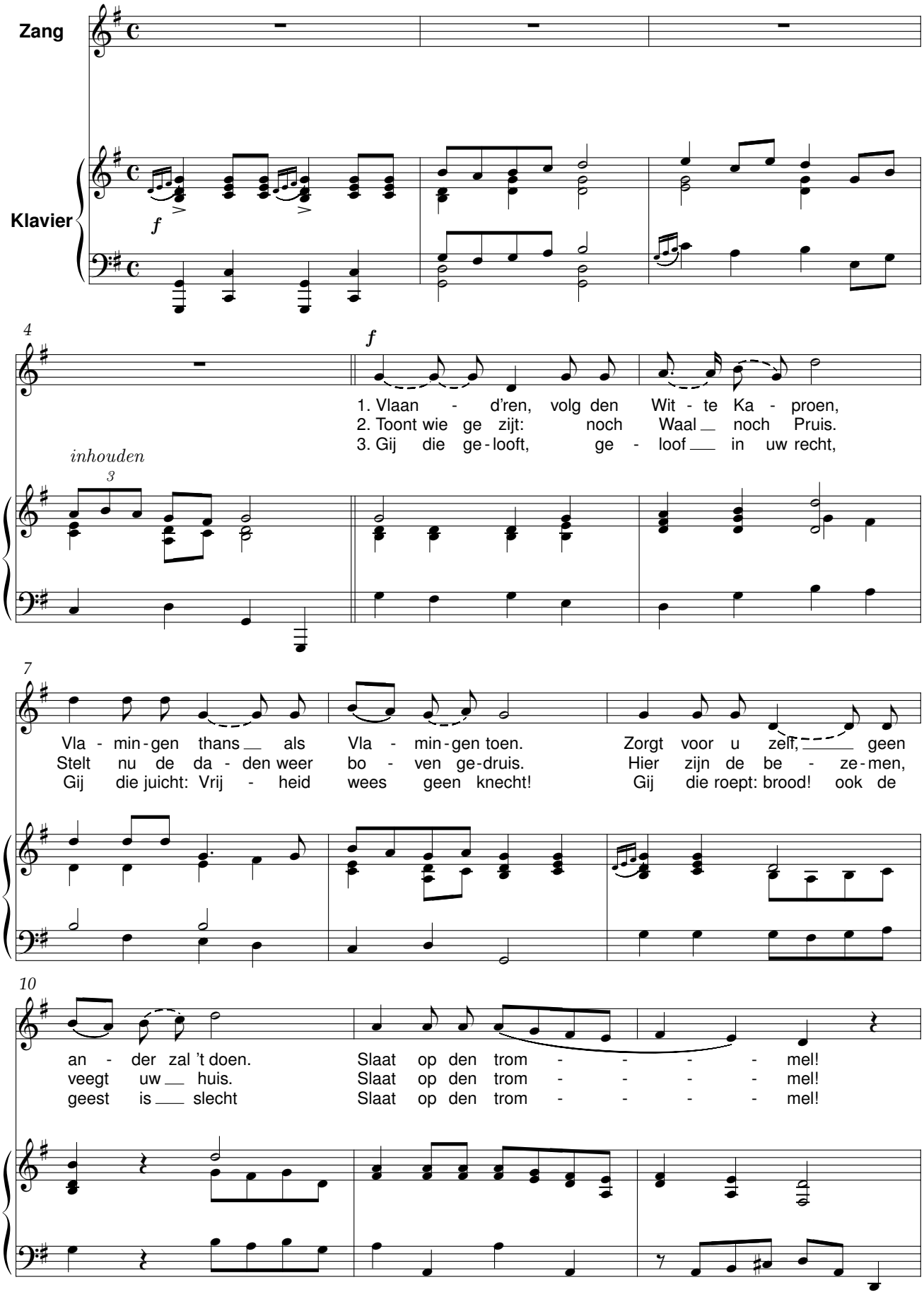

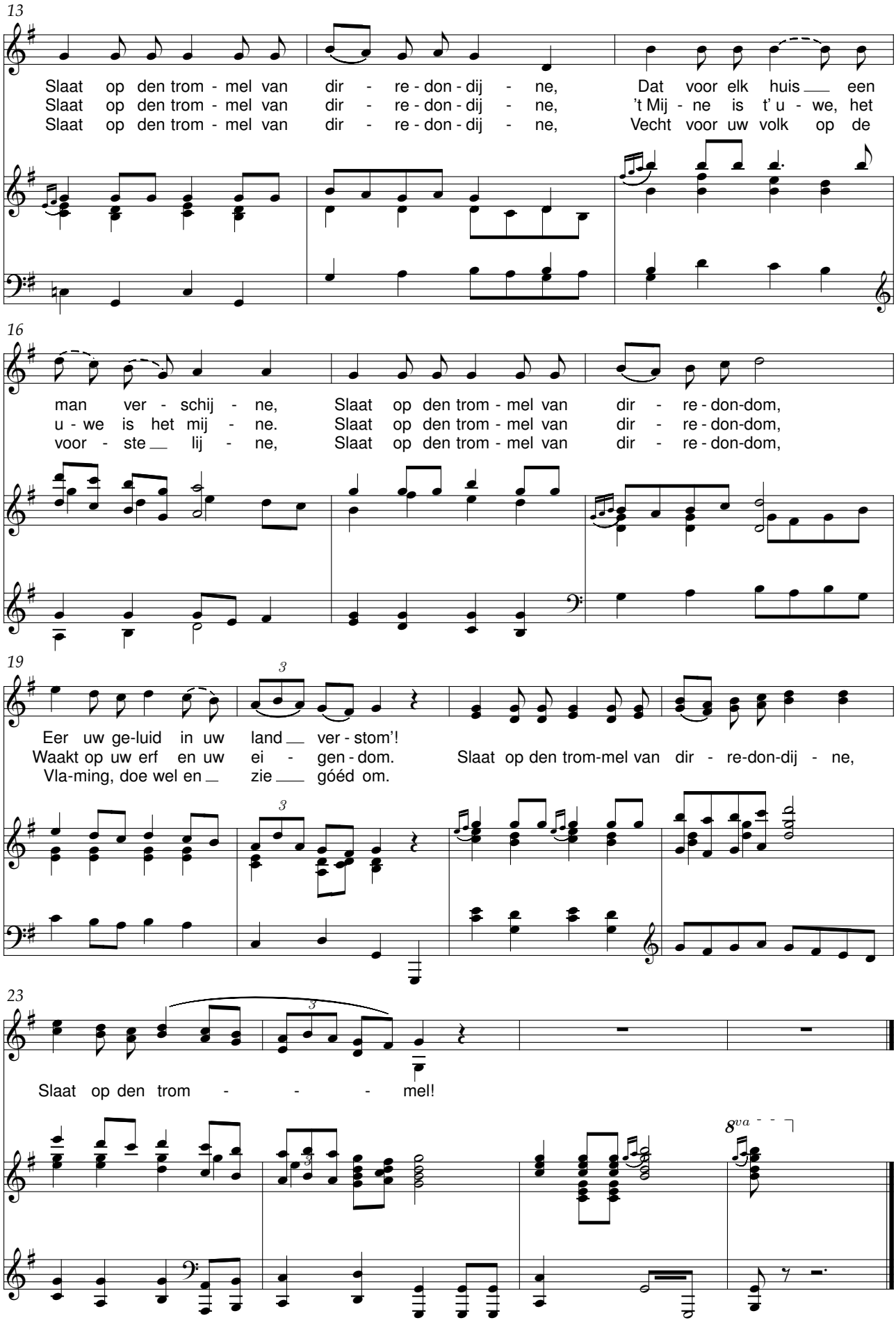
13
Slaat op den trom - mel van dir - re - don - dij - ne, Dat voor elk huis een
Slaat op den trom - mel van dir - re - don - dij - ne, 't Mij - ne is t' u - we, het
Slaat op den trom - mel van dir - re - don - dij - ne, Vecht voor uw volk op de
16
man ver - schij - ne, Slaat op den trom - mel van dir - re - don-dom,
u - we is het mij - ne. Slaat op den trom - mel van dir - re - don-dom,
voor - ste lij - ne, Slaat op den trom - mel van dir - re - don-dom,
19
3
Eer uw ge-luid in uw land ver - stom'!
Waakt op uw erf en uw ei - gen - dom. Slaat op den trom-mel van dir - re-don-dij - ne,
Vla-ming, doe wel en zie góéd om.
23
Slaat op den trom - - - mel!
8va

De zeeldraaier

René De Clercq (1877-1932) — Jaak Opsomer (1873-1952)

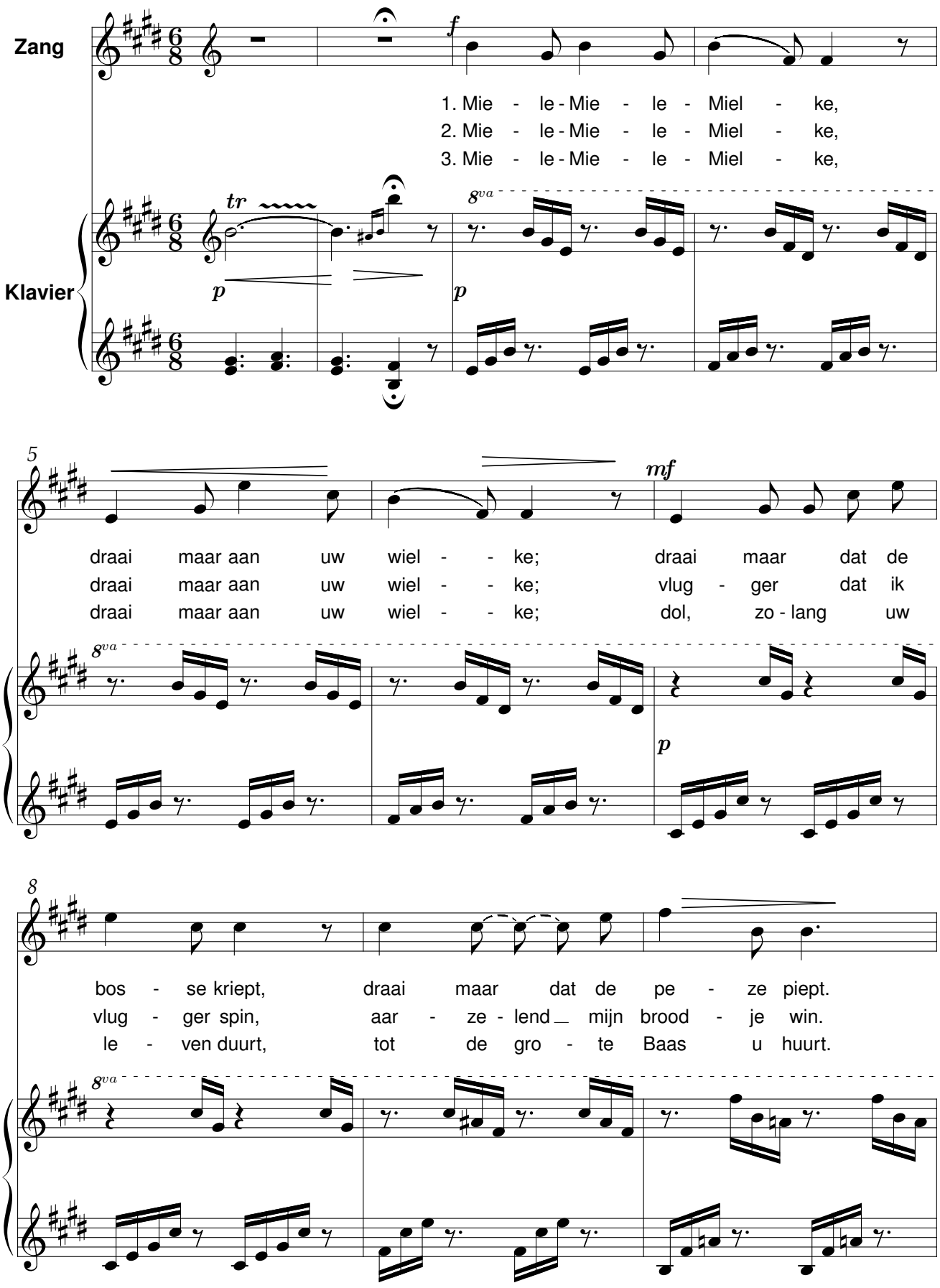

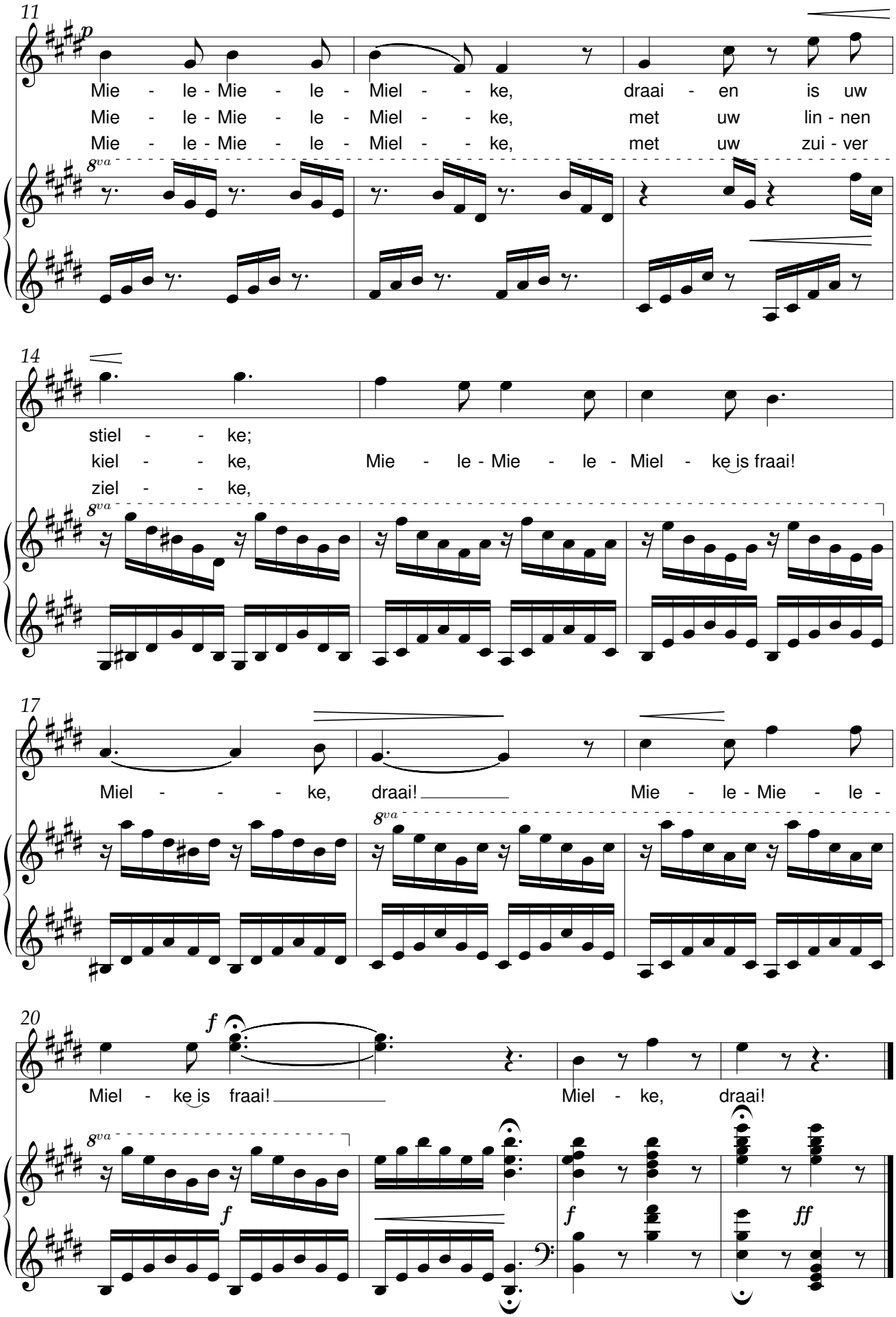
11
p
Mie - le - Mie - le - Miel - - ke, draai - en is uw
Mie - le - Mie - le - Miel - - ke, met uw lin - nen
Mie - le - Mie - le - Miel - - ke, met uw zui - ver
8va
14
stiel - - ke;
kiel - - ke, Mie - le - Mie - le - Miel - ke is fraai!
ziel - - ke,
8va
17
Miel - - - ke, draai! Mie - le - Mie - le -
8va
20
f
Miel - ke is fraai! Miel - ke, draai!
8va
f
f
ff

Fijn liefje

René De Clercq (1877-1932) Jaak Opsomer (1873-1952)

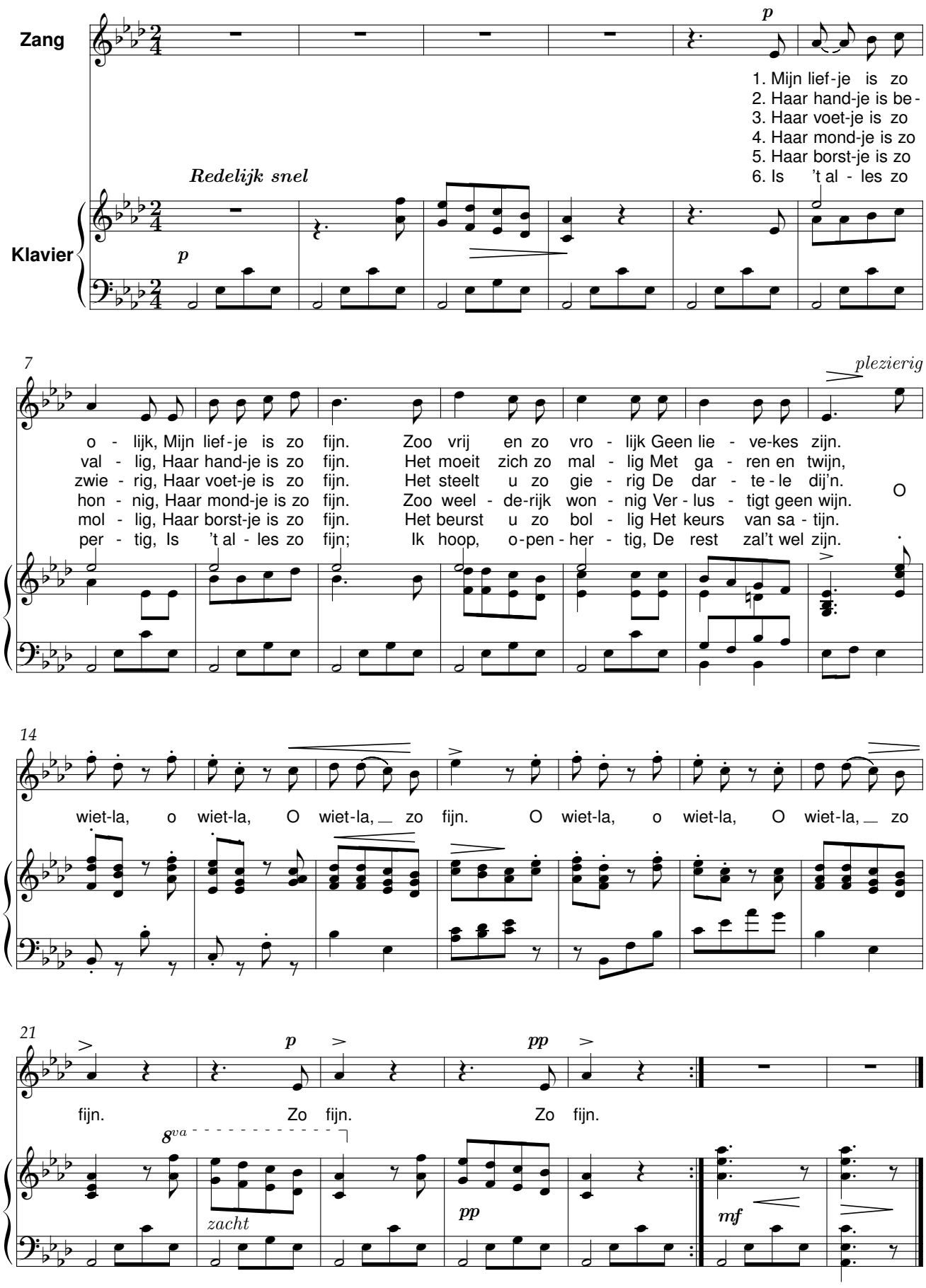

Geen lachje kan mijn lijden sussen

René De Clercq (1877-1932) Jaak Opsomer (1873-1952)

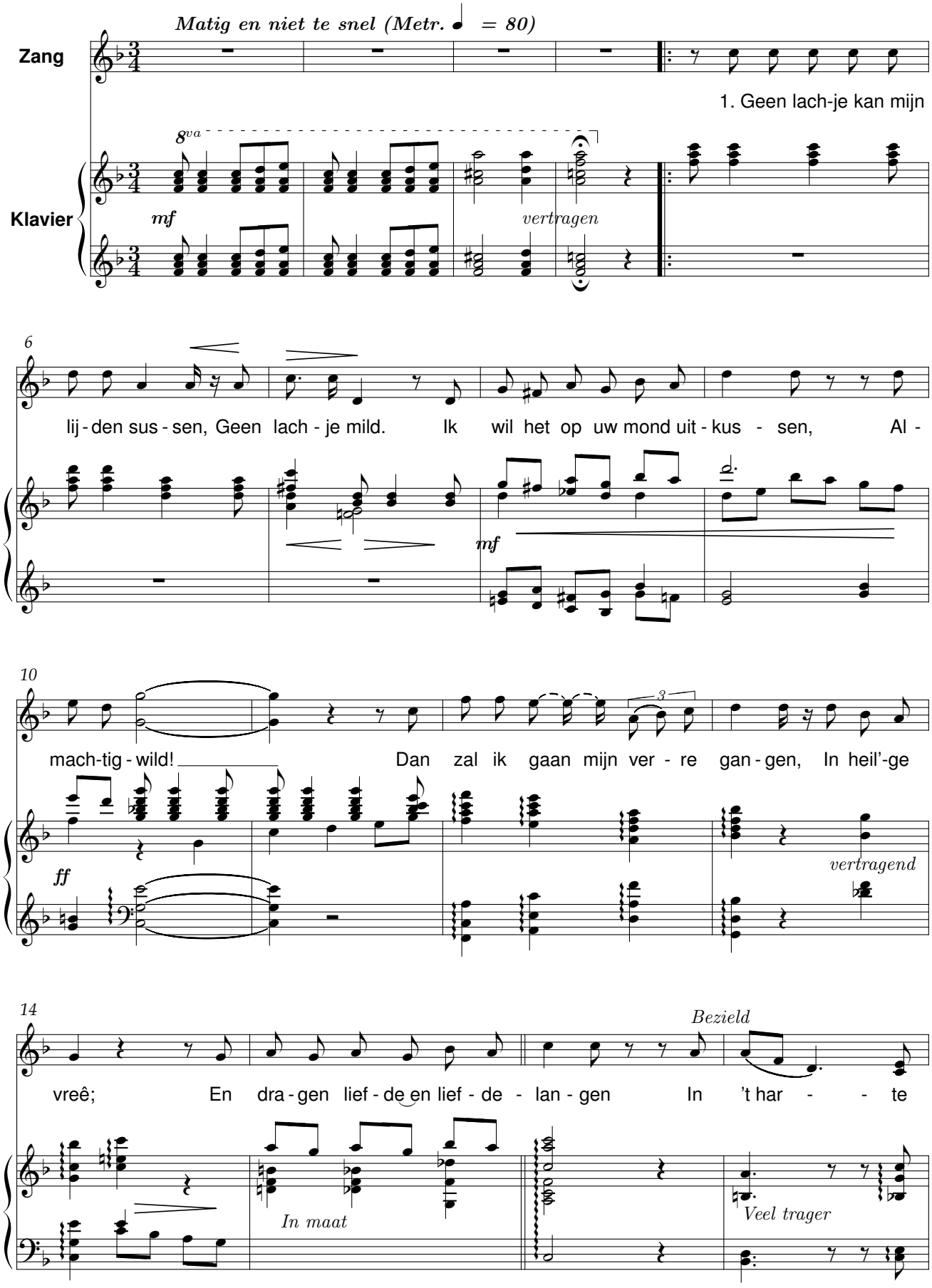

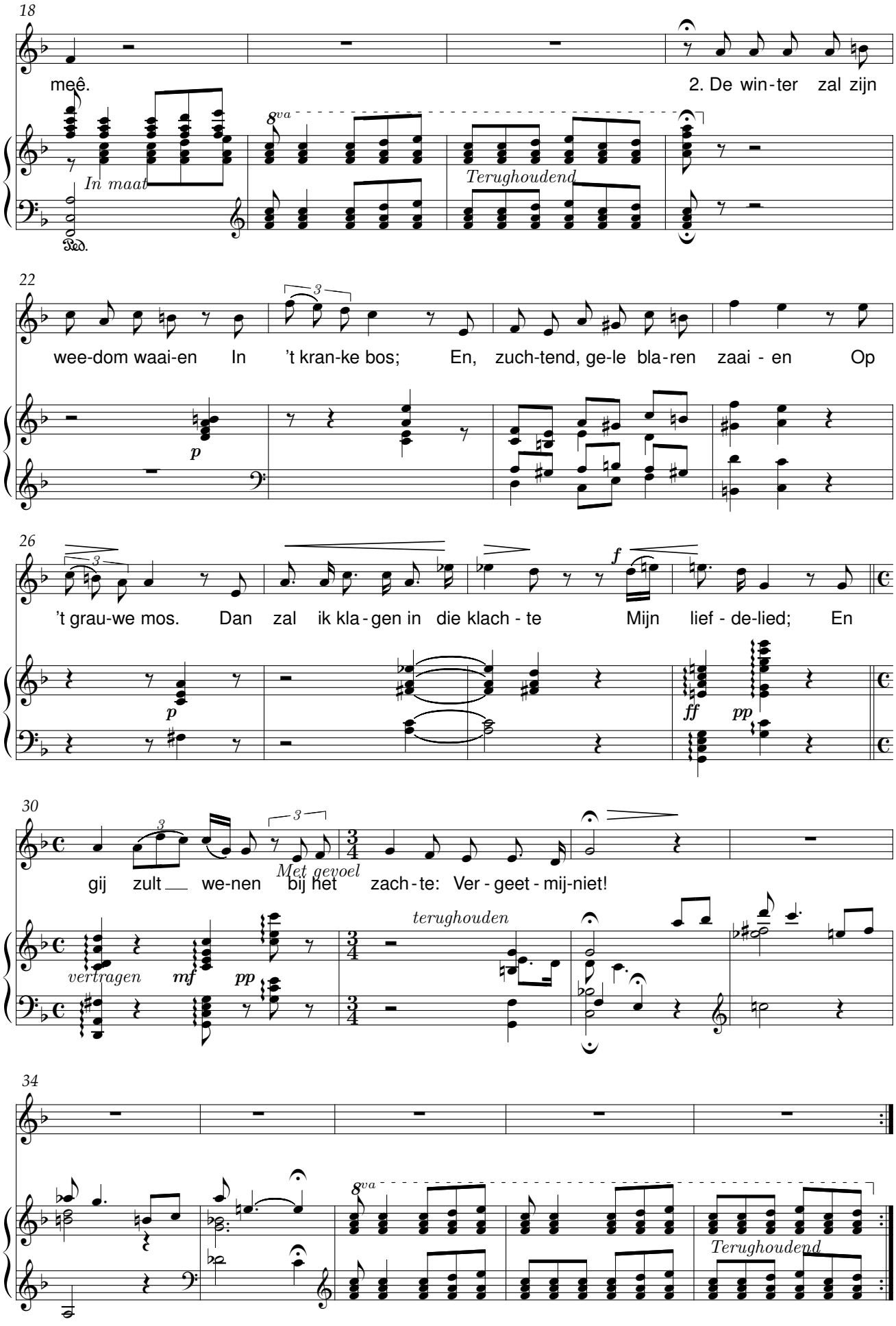
18
meê.
2. De win-ter zal zijn
In maat
8va
Terughoudend
Ped.
22
wee-dom waai-en In 't kran-ke bos; En, zuch-tend, ge-le bla-ren zaai - en Op
p
26
't grau-we mos. Dan zal ik kla - gen in die klach - te Mijn lief - de-lied; En
f
p
ff
pp
30
gij zult we-nen bij het zach - te: Ver - geet - mij-niet!
Met gevoel
vertragen
mf
pp
terughouden
34
8va
Terughoudend

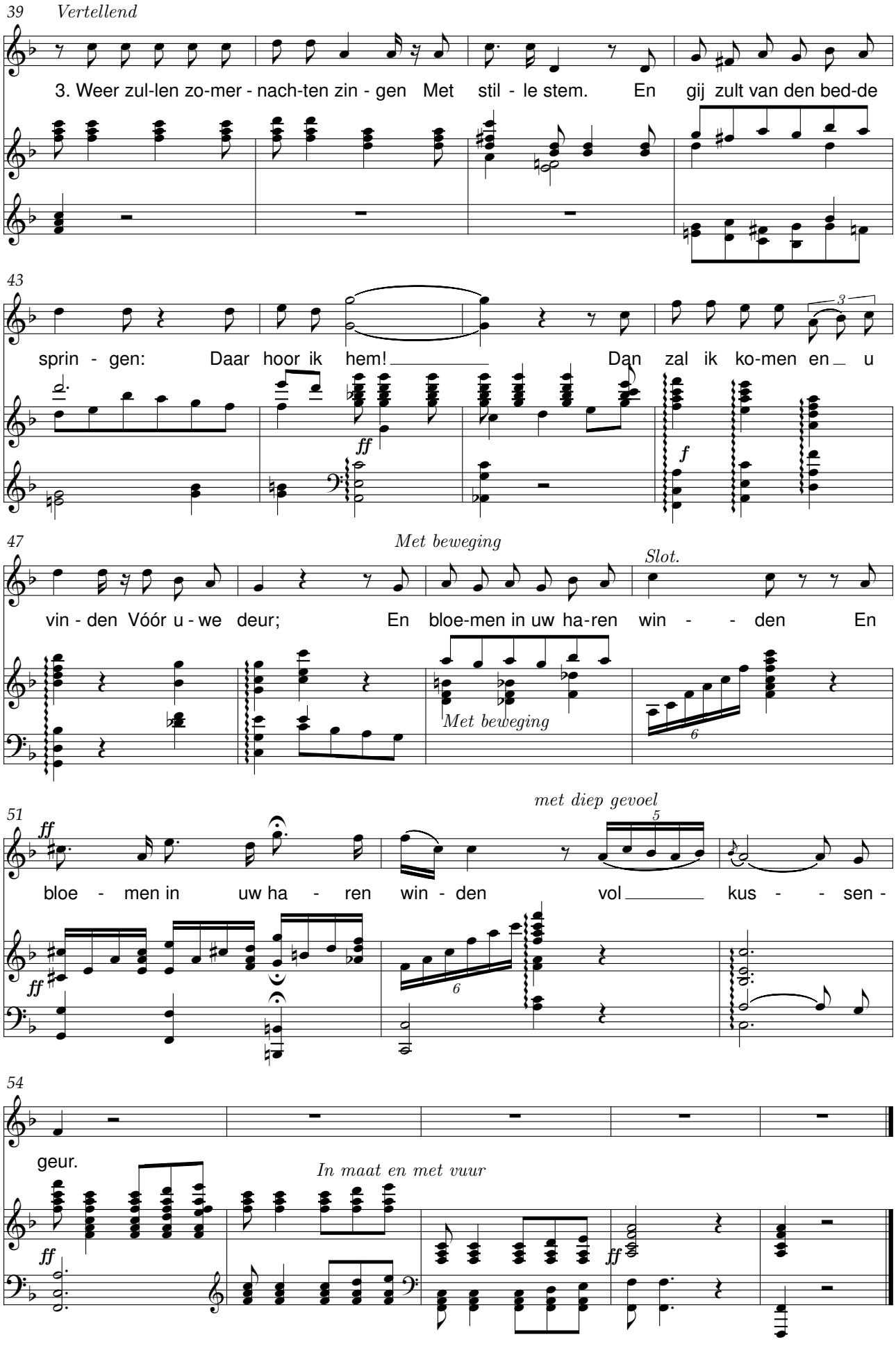
39
Vertellend
3. Weer zul-len zo-mer - nach-ten zin - gen Met stil - le stem. En gij zult van den bed-de
43
sprin - gen: Daar hoor ik hem! Dan zal ik ko-men en u
ff
f
47
Met beweging
Slot.
vin - den Vóór u - we deur; En bloe-men in uw ha-ren win - den En
Met beweging
6
51
met diep gevoel
5
ff
bloe - men in uw ha - ren win - den vol kus - sen -
ff
6
54
geur.
In maat en met vuur
ff
ff

Hemelse liefde

René De Clercq (1877-1932) Jaak Opsomer (1873-1952)

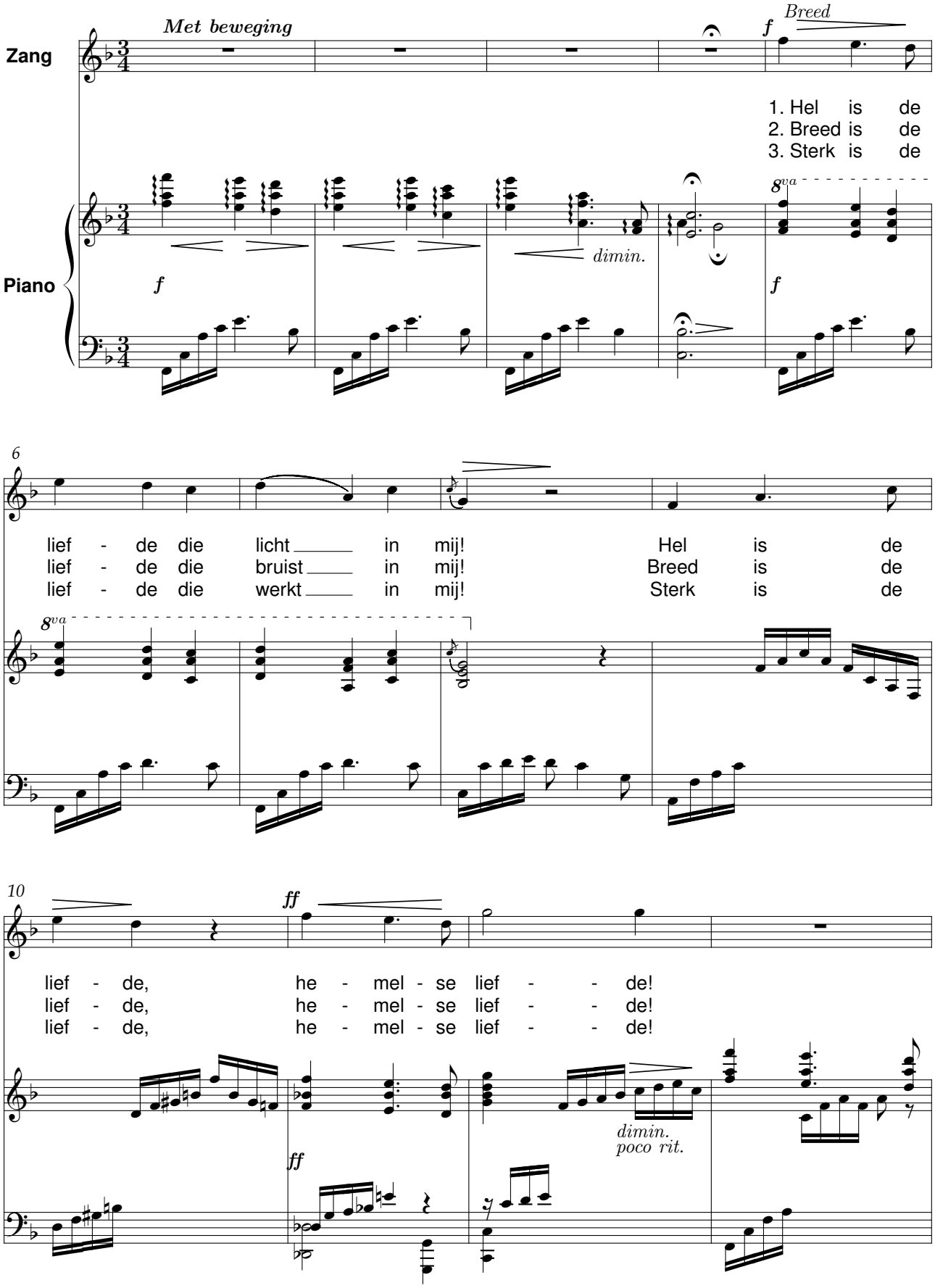

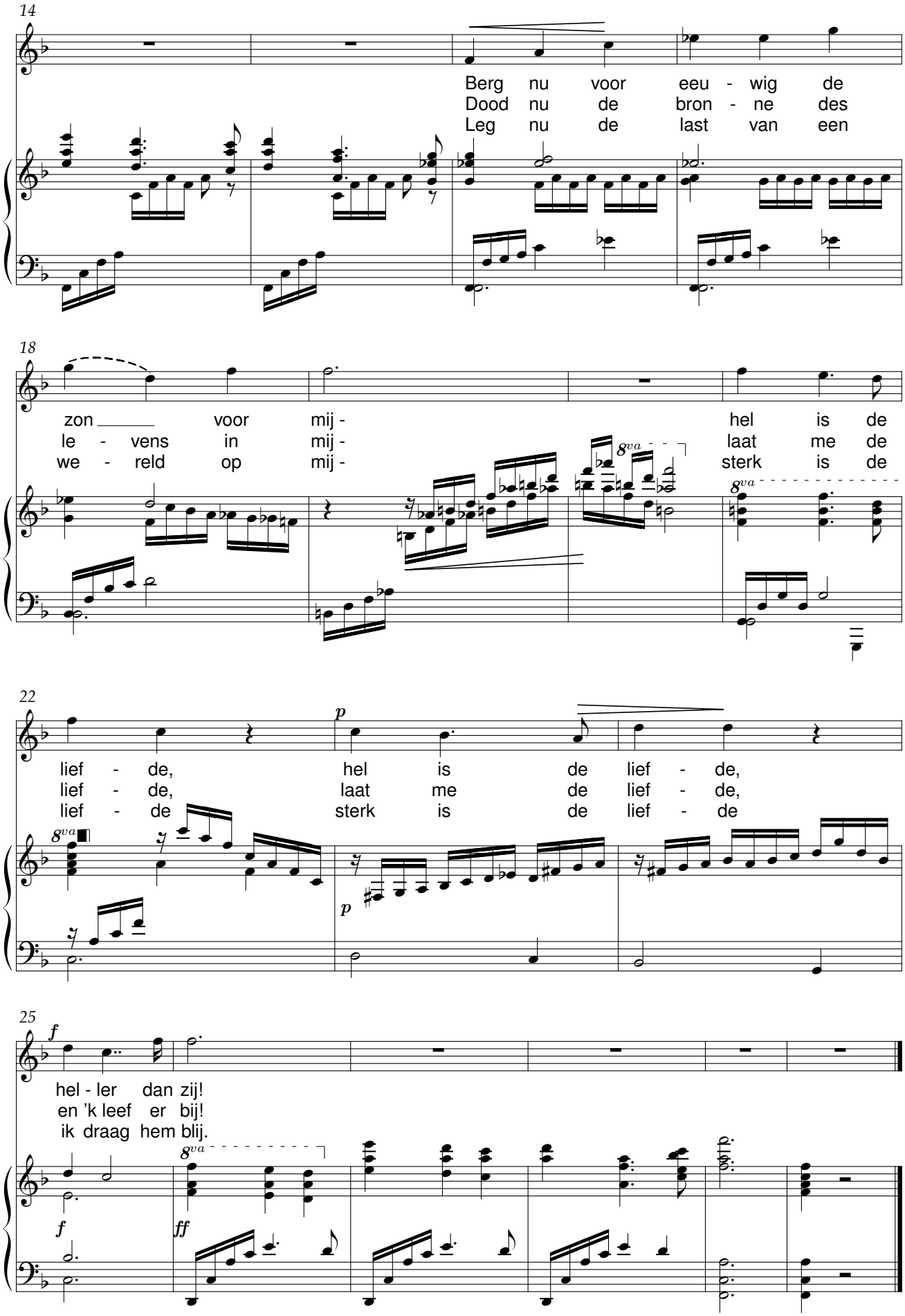
14
Berg nu voor eeu - wig de
Dood nu de bron - ne des
Leg nu de last van een
18
zon voor mij - hel is de
le - vens in mij - laat me de
we - reld op mij - sterk is de
8va
22
p
lief - de, hel is de lief - de,
lief - de, laat me de lief - de,
lief - de sterk is de lief - de
25
f
hel - ler dan zij!
en 'k leef er bij!
ik draag hem blij.
ff

Het lied van Bacchus

René De Clercq (1877-1932) Jaak Opsomer (1873-1952)

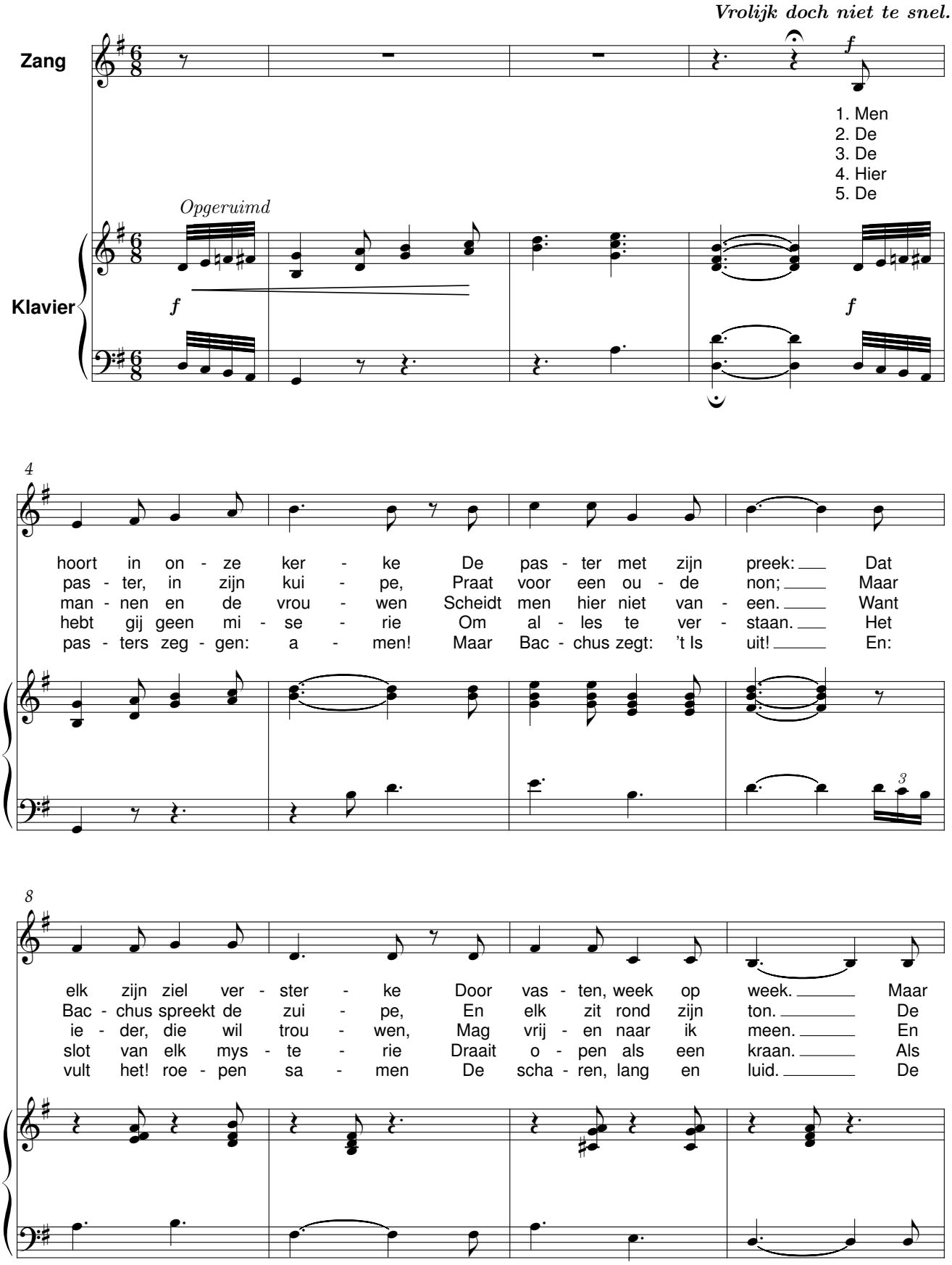

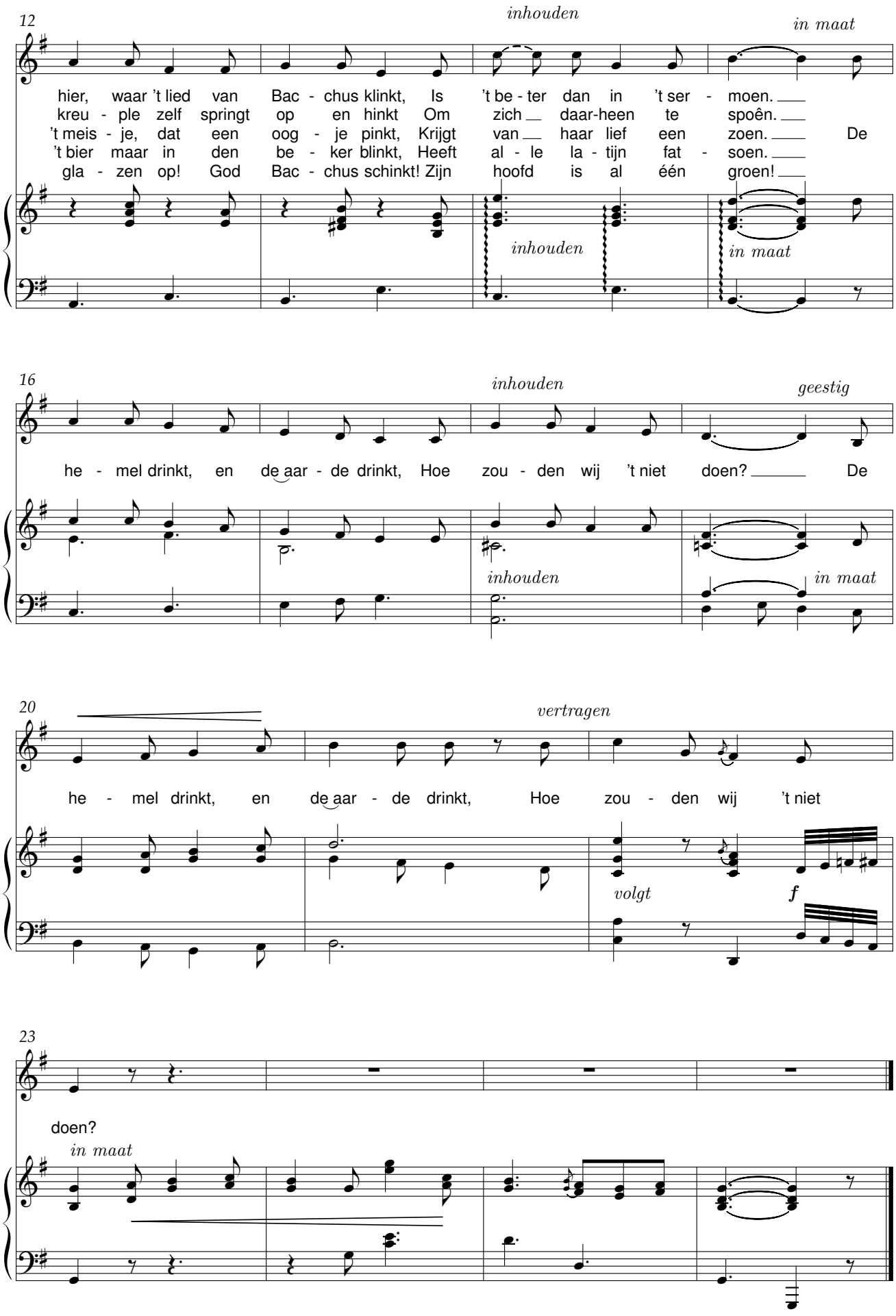
12
inhouden
in maat
hier, waar 't lied van Bac - chus klinkt, Is 't be - ter dan in 't ser - moen.
kreu - ple zelf springt op en hinkt Om zich daar-heen te spoên.
't meis - je, dat een oog - je pinkt, Krijgt van haar lief een zoen. De
't bier maar in den be - ker blinkt, Heeft al - le la - tijn fat - soen.
gla - zen op! God Bac - chus schinkt! Zijn hoofd is al één groen!
inhouden
in maat
16
inhouden
geestig
he - mel drinkt, en de aar - de drinkt, Hoe zou - den wij 't niet doen? De
inhouden
in maat
20
vertragen
he - mel drinkt, en de aar - de drinkt, Hoe zou - den wij 't niet
volgt
f
23
doen?
in maat

Prinsenlied

René De Clercq (1877-1932) Jaak Opsomer (1873-1952)

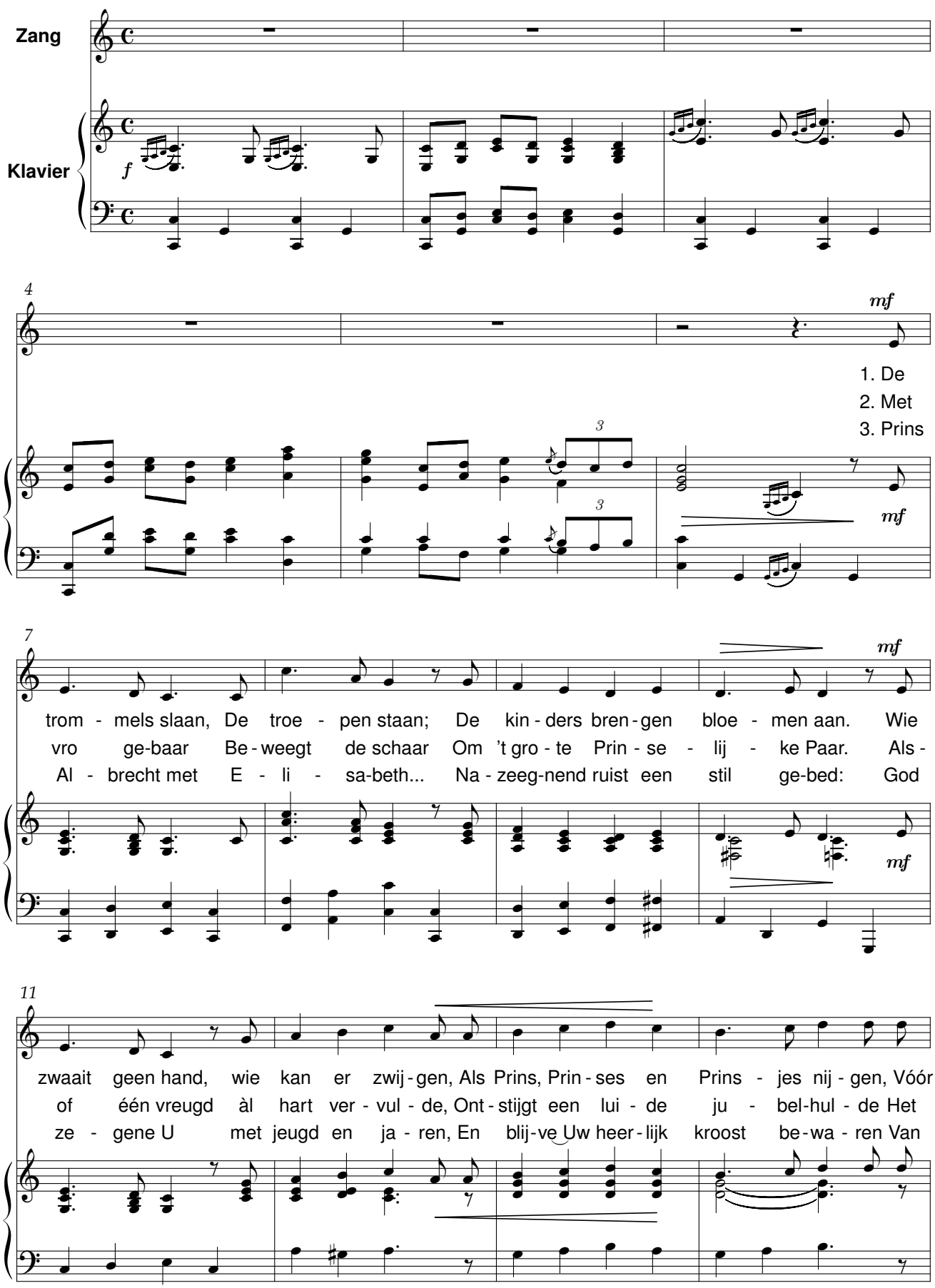

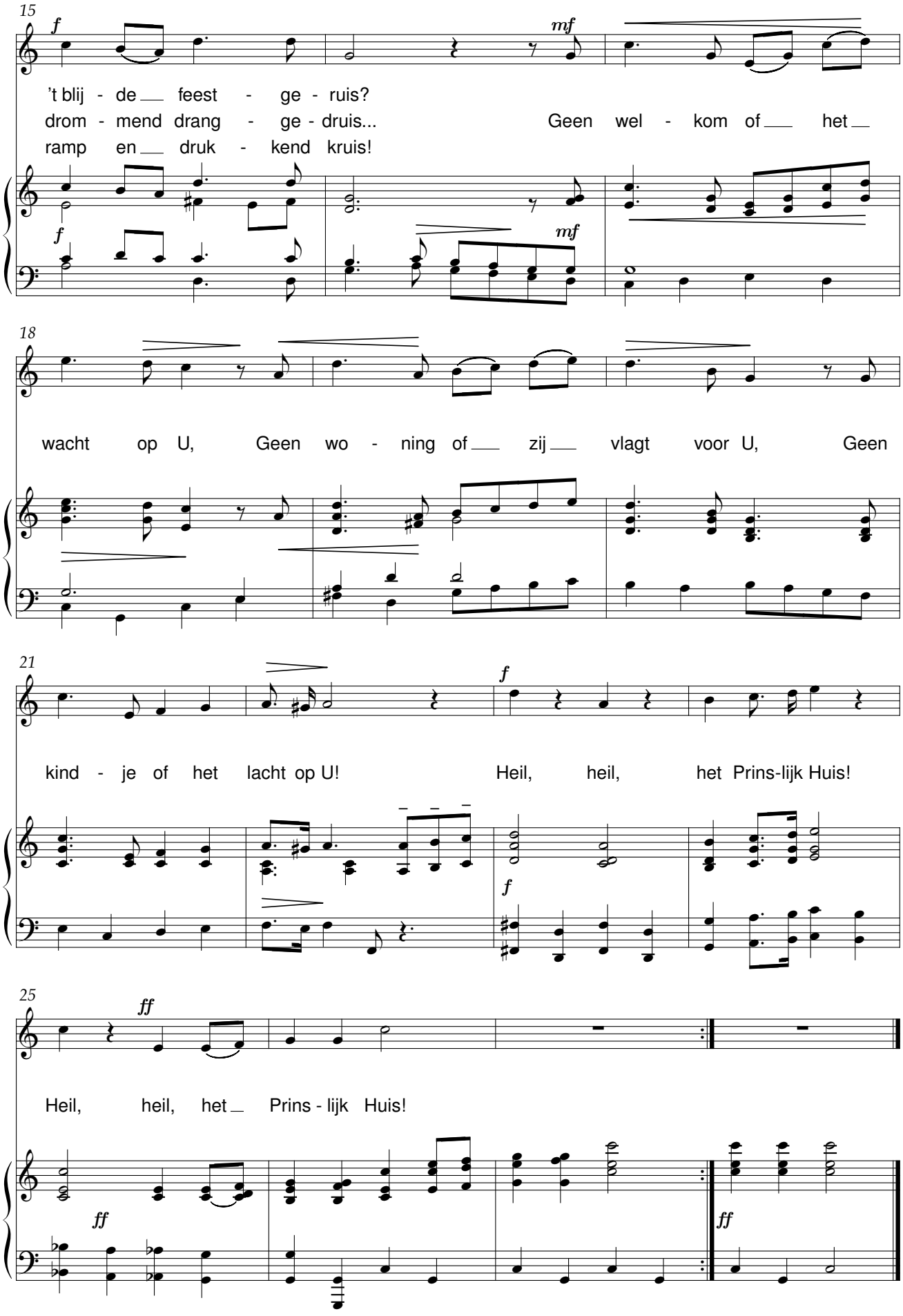
15
f
mf
't blij - de feest - ge - ruis?
drom - mend drang - ge - druis... Geen wel - kom of het
ramp en druk - kend kruis!
f
mf
18
wacht op U, Geen wo - ning of zij vlagt voor U, Geen
21
f
kind - je of het lacht op U! Heil, heil, het Prins-lijk Huis!
f
25
ff
Heil, heil, het Prins - lijk Huis!
ff
ff

Het wafeleterke

René De Clercq (1877-1932) Jaak Opsomer (1873-1952)

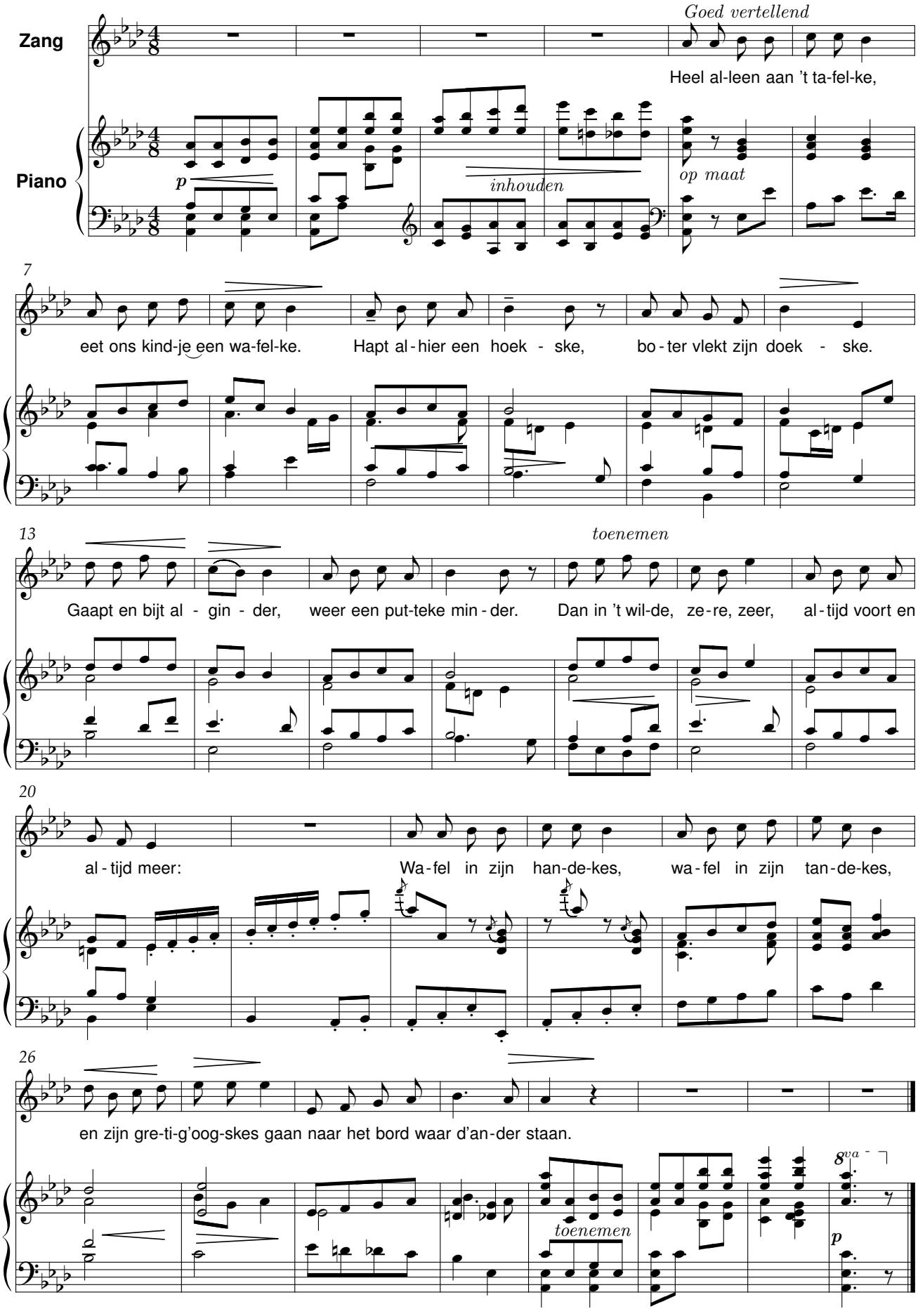

Ik ben van de buiten

René De Clercq (1877-1932) Jaak Opsomer (1873-1952)

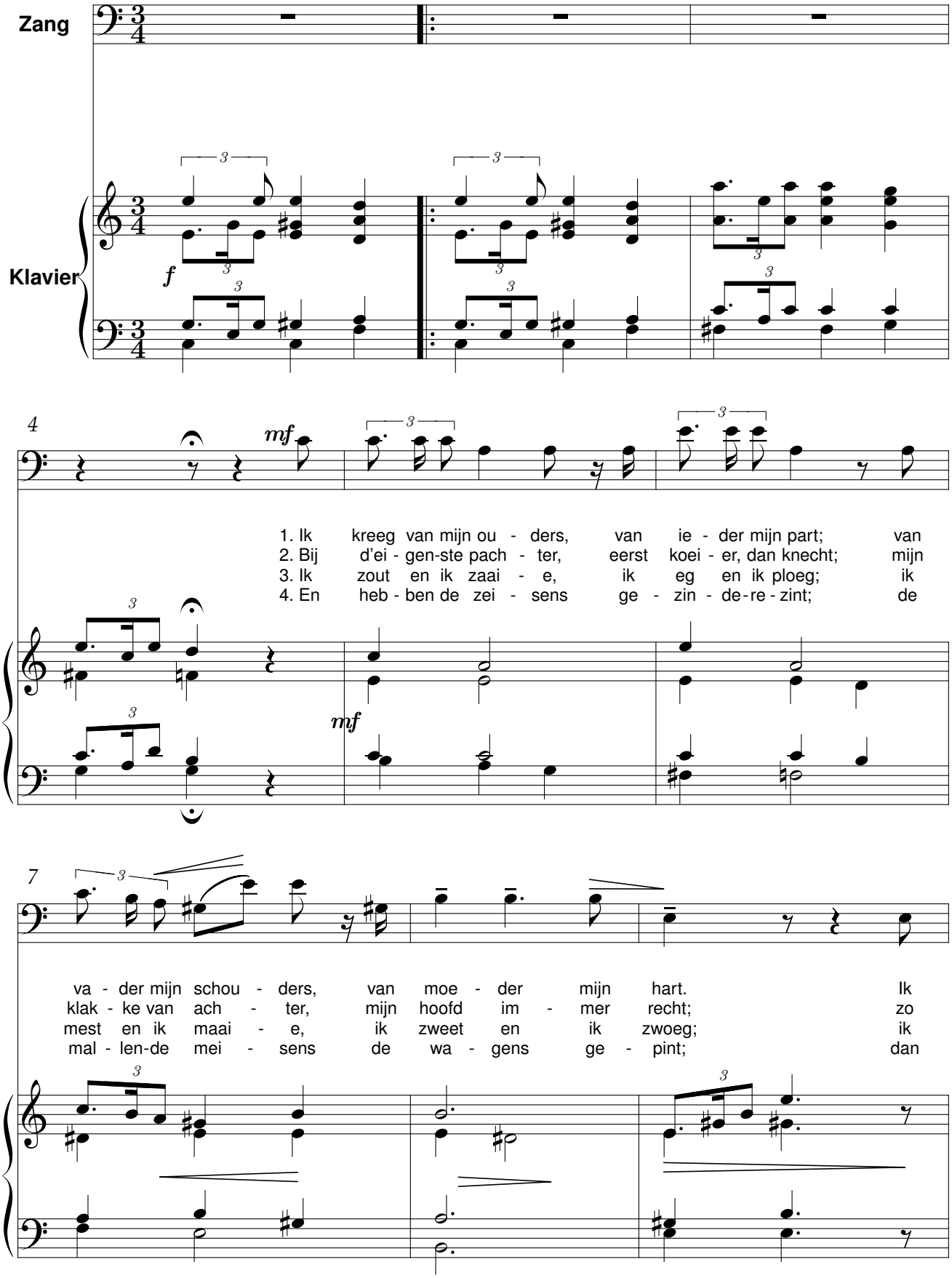

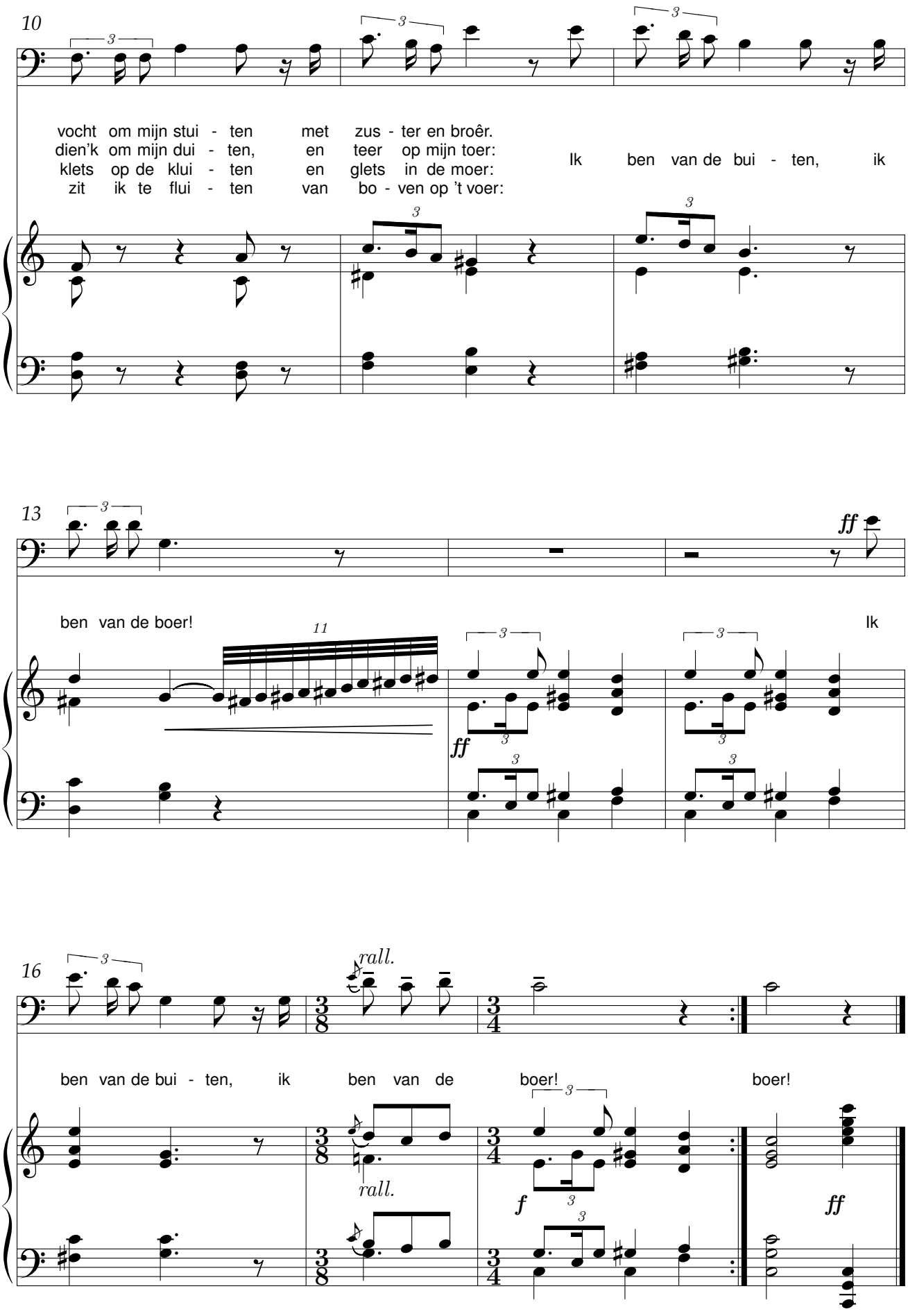
10
vocht om mijn stui - ten met zus - ter en broêr.
dien'k om mijn dui - ten, en teer op mijn toer:
klets op de klui - ten en glets in de moer:
zit ik te flui - ten van bo - ven op 't voer:
Ik ben van de bui - ten, ik
13
ff
ben van de boer!
11
Ik
ff
16
rall.
ben van de bui - ten, ik ben van de boer!
boer!
rall.
f
ff

Karmkindeke

René De Clercq (1877-1932) — Jaak Opsomer (1873-1952)

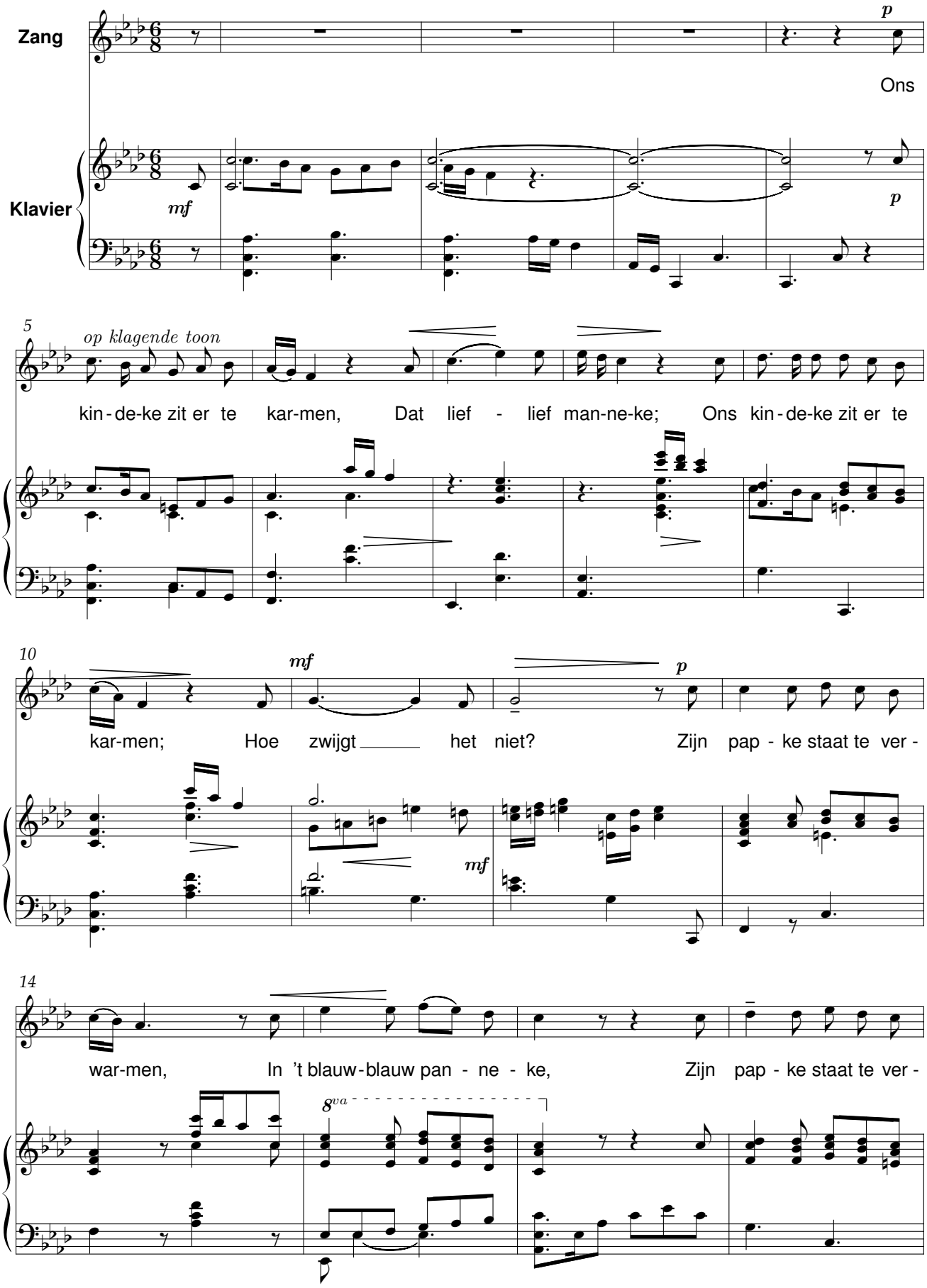

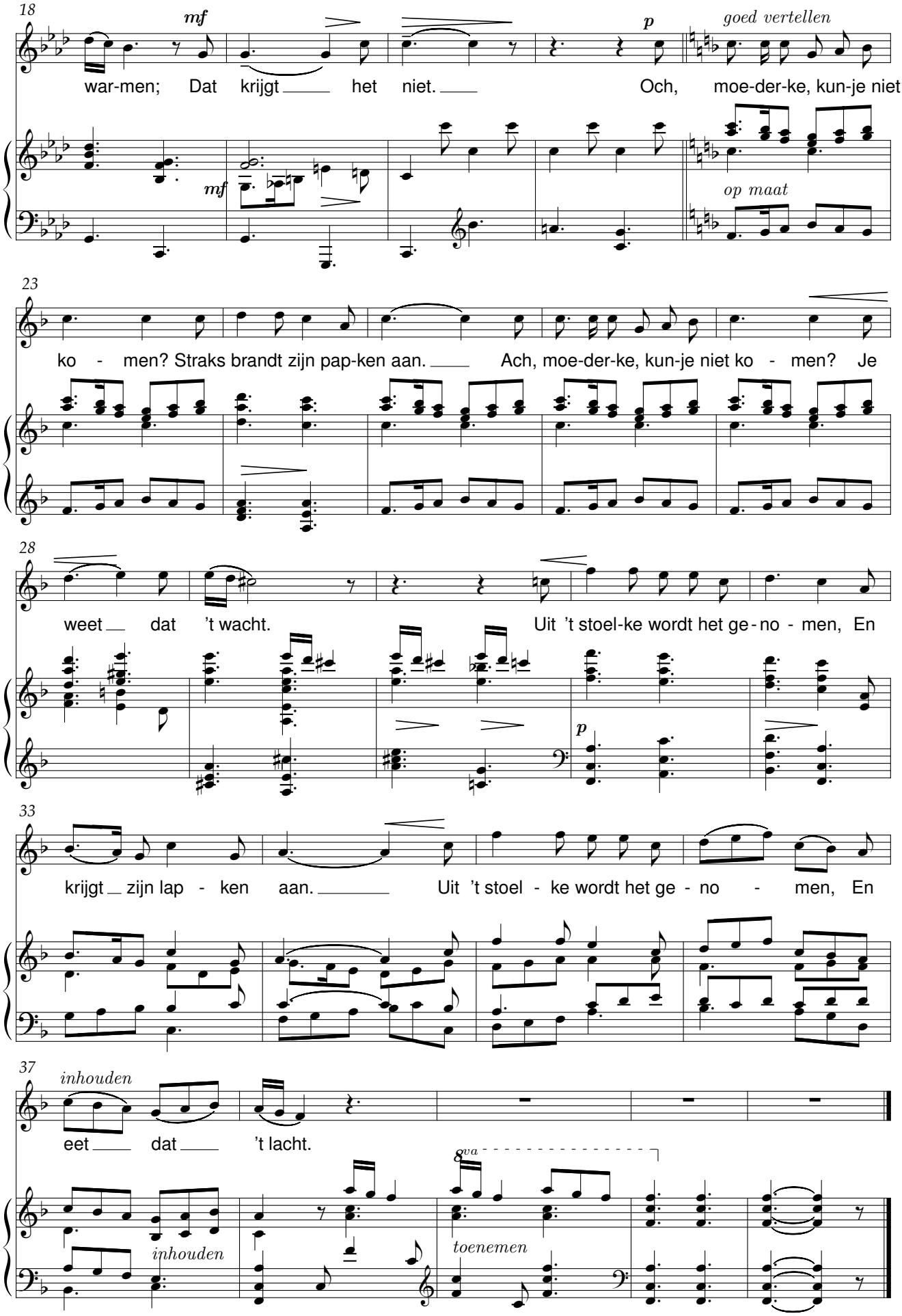
18
mf
p
goed vertellen
war-men; Dat krijgt het niet. Och, moe-der-ke, kun-je niet
mf
op maat
23
ko - men? Straks brandt zijn pap-ken aan. Ach, moe-der-ke, kun-je niet ko - men? Je
28
weet dat 't wacht. Uit 't stoel-ke wordt het ge - no - men, En
p
33
krijgt zijn lap - ken aan. Uit 't stoel - ke wordt het ge - no - men, En
37
inhouden
eet dat 't lacht.
8va
inhouden
toenemen

Klein moederke

René De Clercq (1877-1932) — Jaak Opsomer (1873-1952)

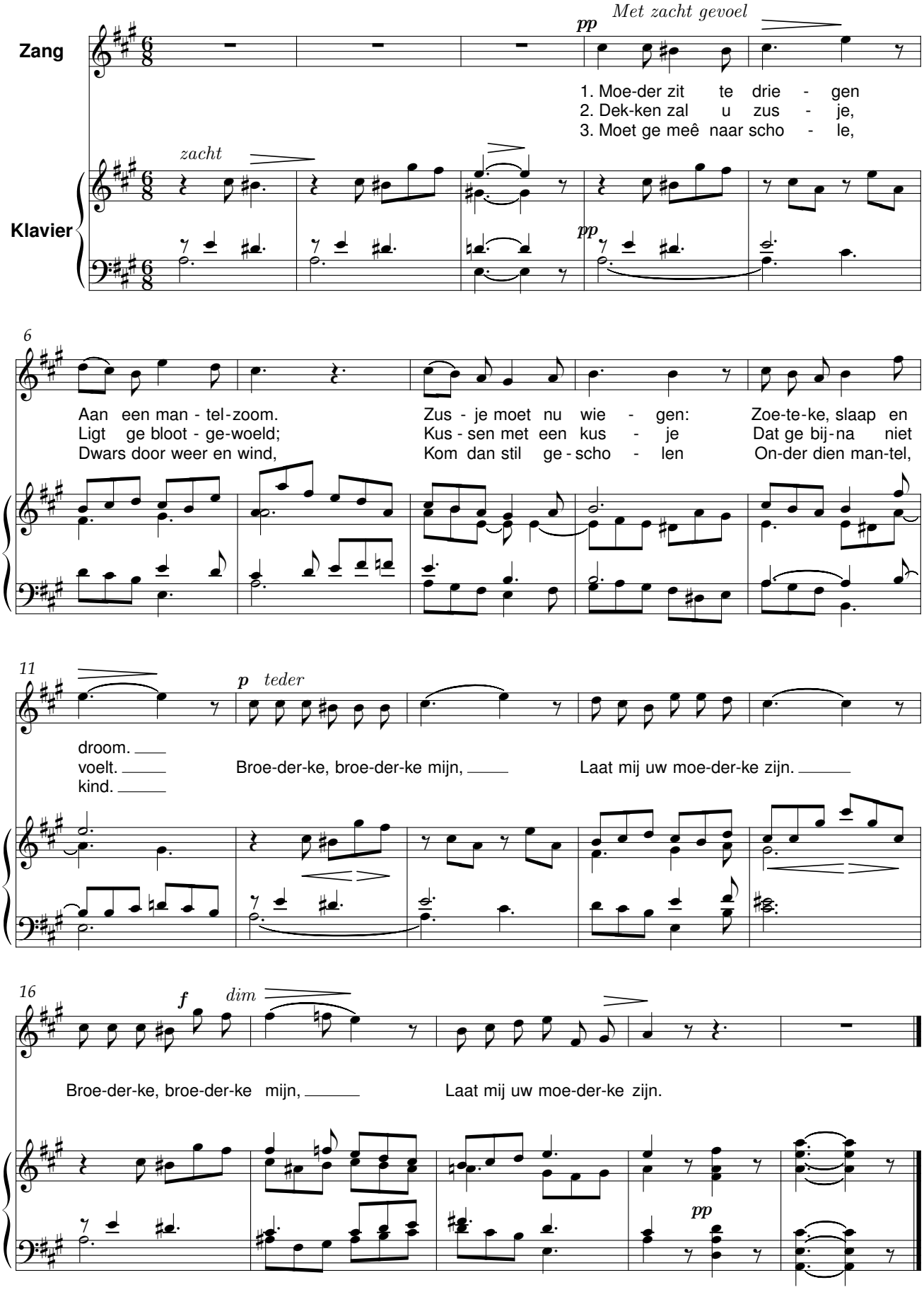

Kuipertje kuipt

René De Clercq (1877-1932) Jaak Opsomer (1873-1952)

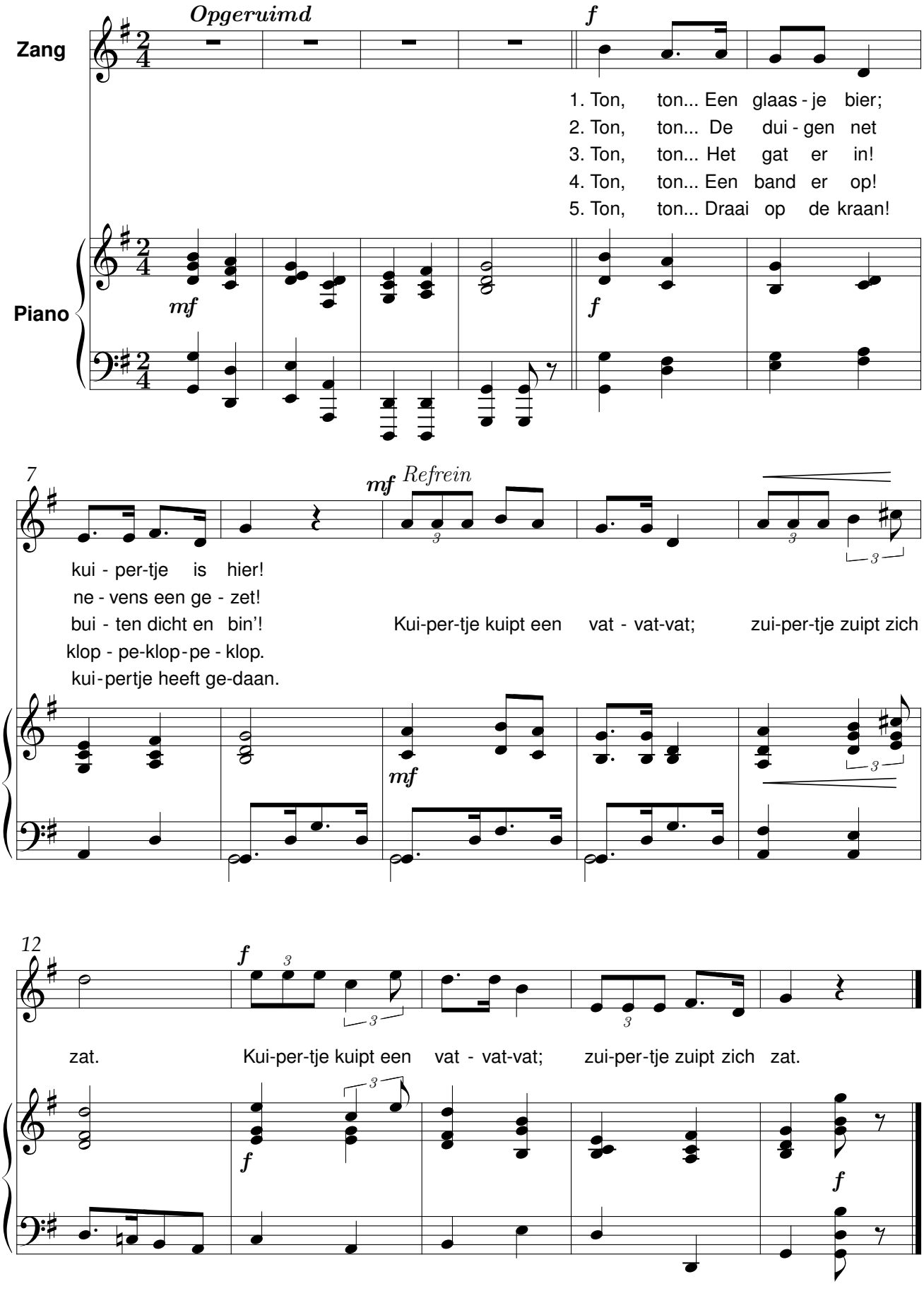

Moederke alleen

René De Clercq (1877-1932) Jaak Opsomer (1873-1952)

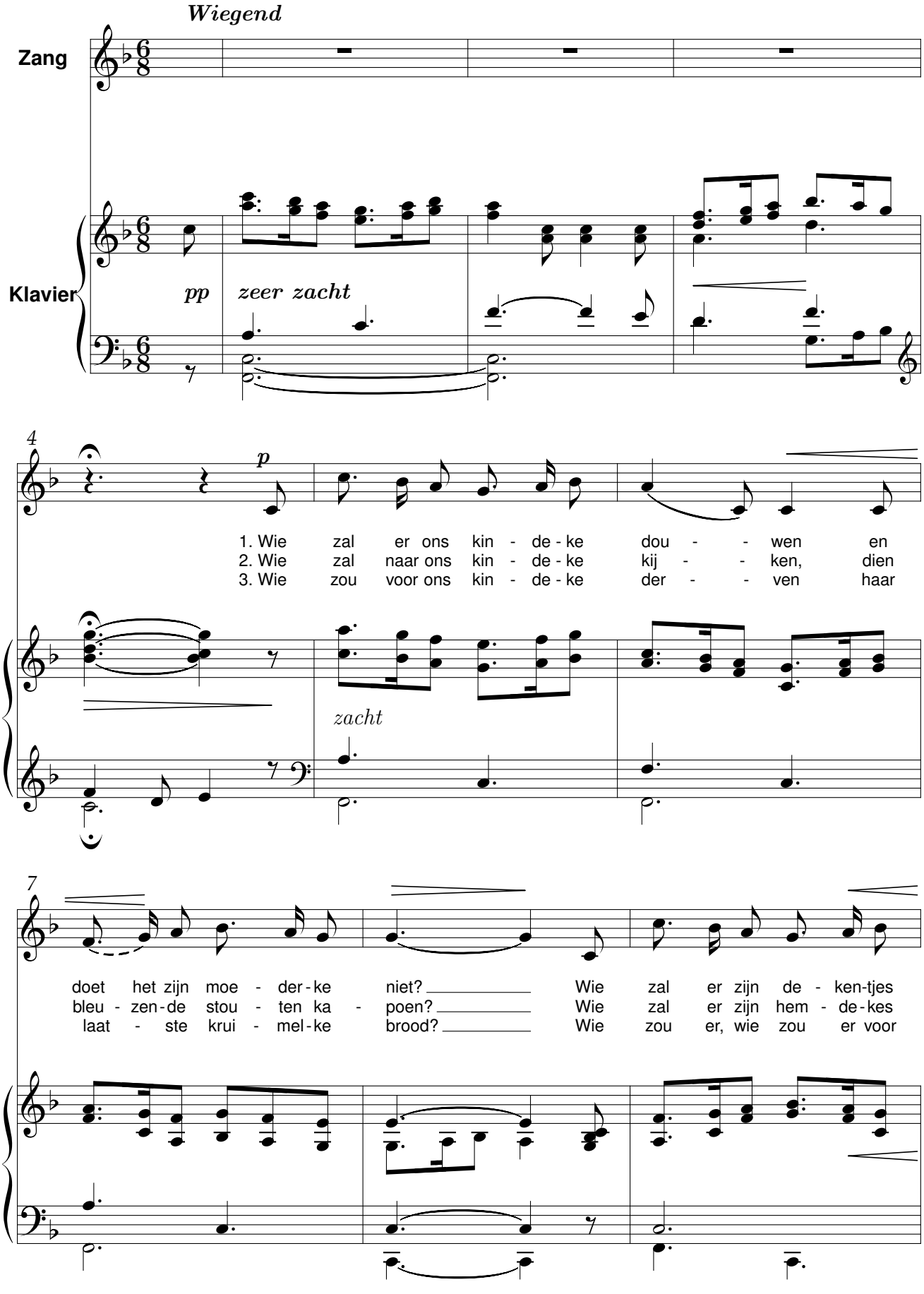

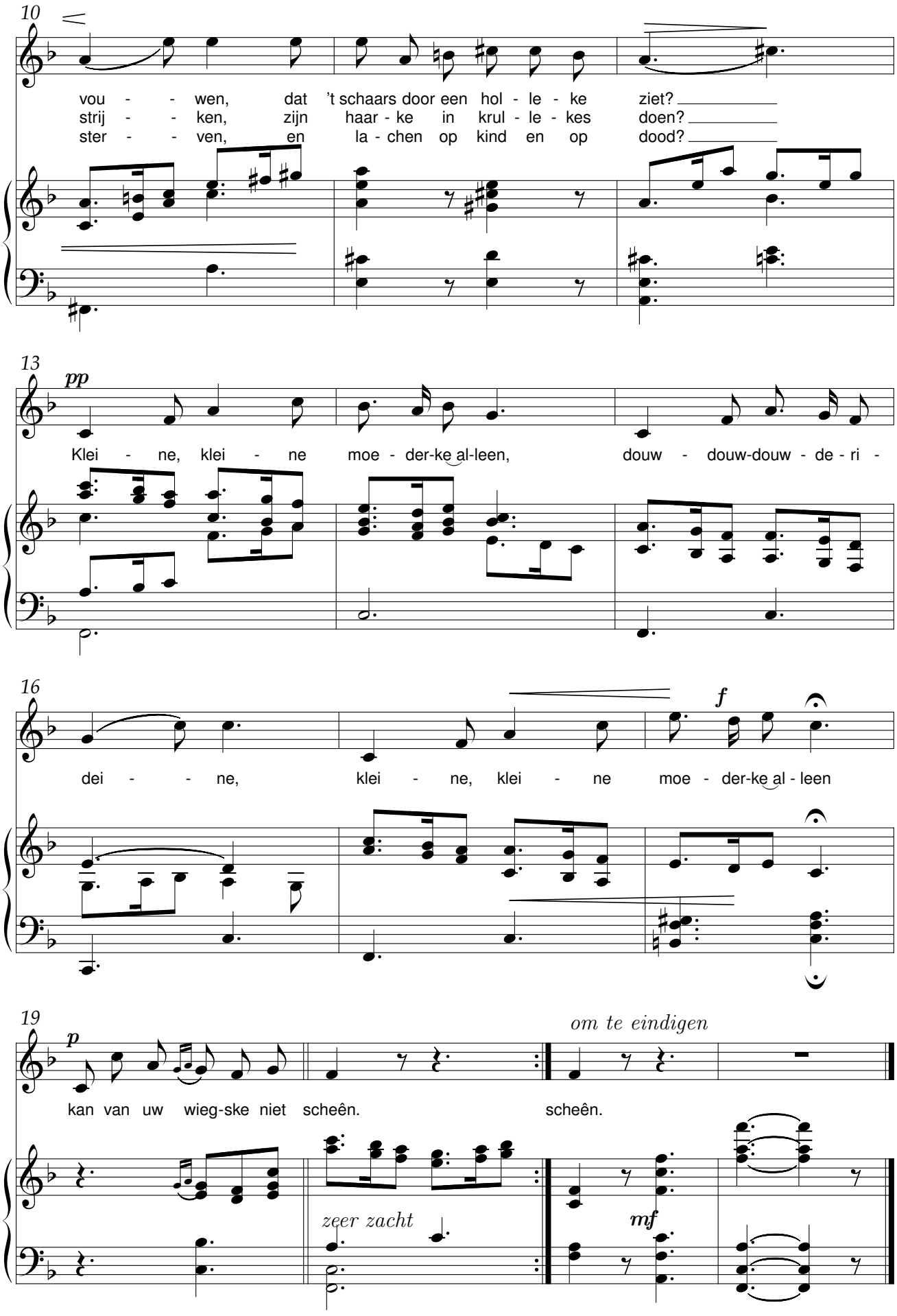
10
vou - - wen, dat 't schaars door een hol - le - ke ziet?
strij - - ken, zijn haar - ke in krul - le - kes doen?
ster - - ven, en la - chen op kind en op dood?
13
pp
Klei - ne, klei - ne moe - der-ke al-leen, douw - douw-douw - de - ri -
16
f
dei - - ne, klei - ne, klei - ne moe - der-ke al - leen
19
p
kan van uw wieg-ske niet scheên.
om te eindigen
scheên.
zeer zacht
mf

O Lieve

René De Clercq (1877-1932) Jaak Opsomer (1873-1952)

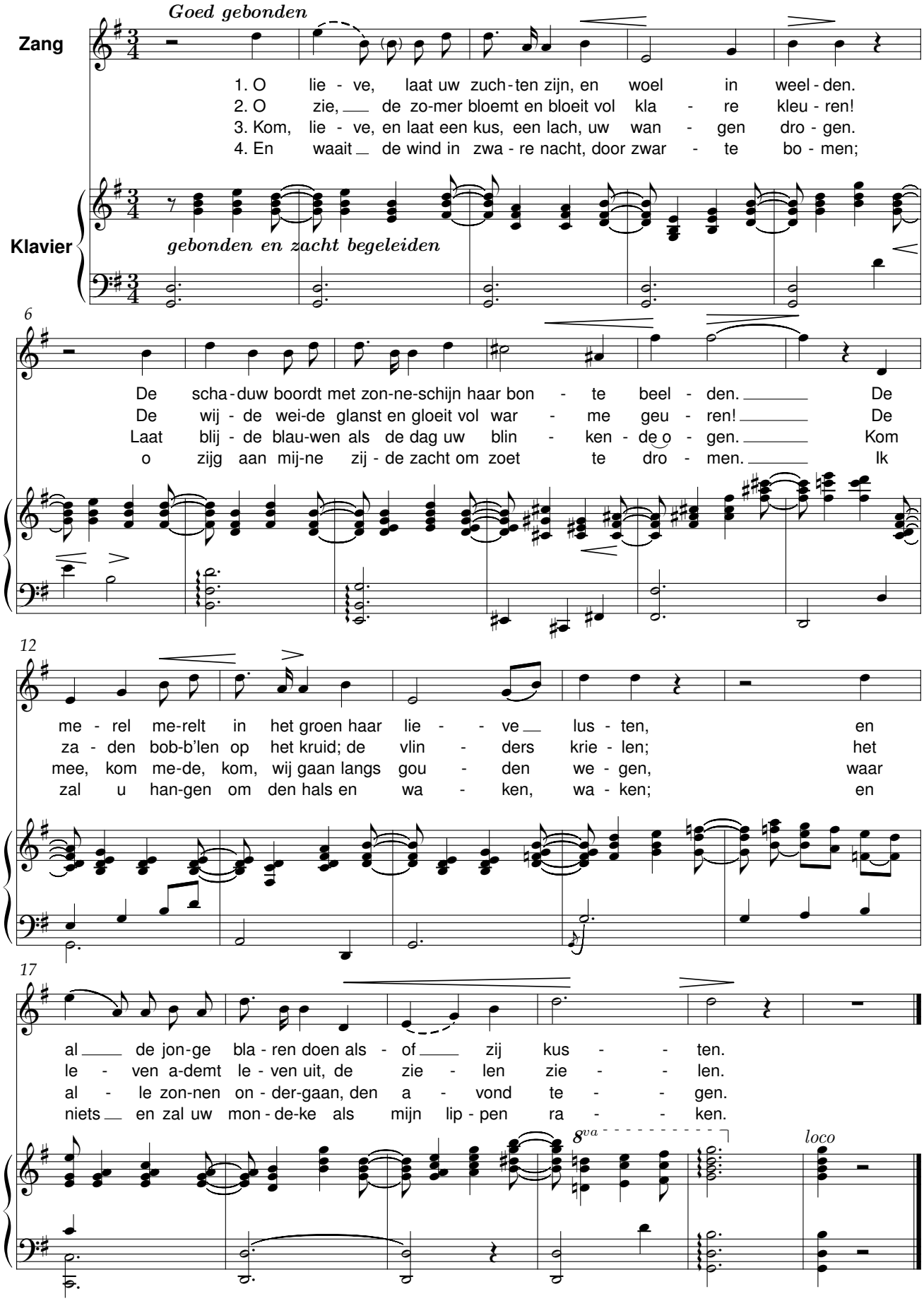

Op de weefstoel

René De Clercq (1877-1932) Jaak Opsomer (1873-1952)

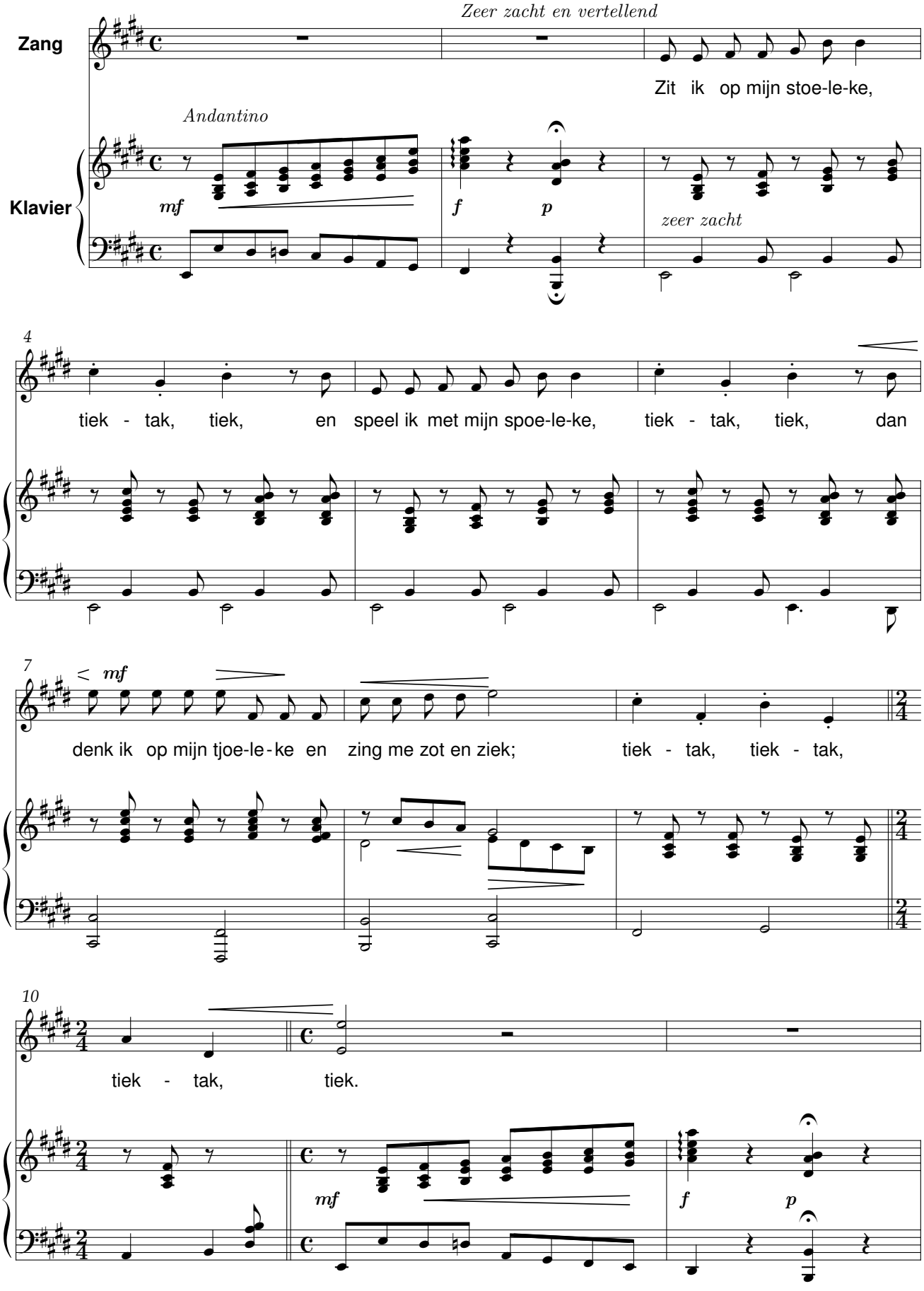

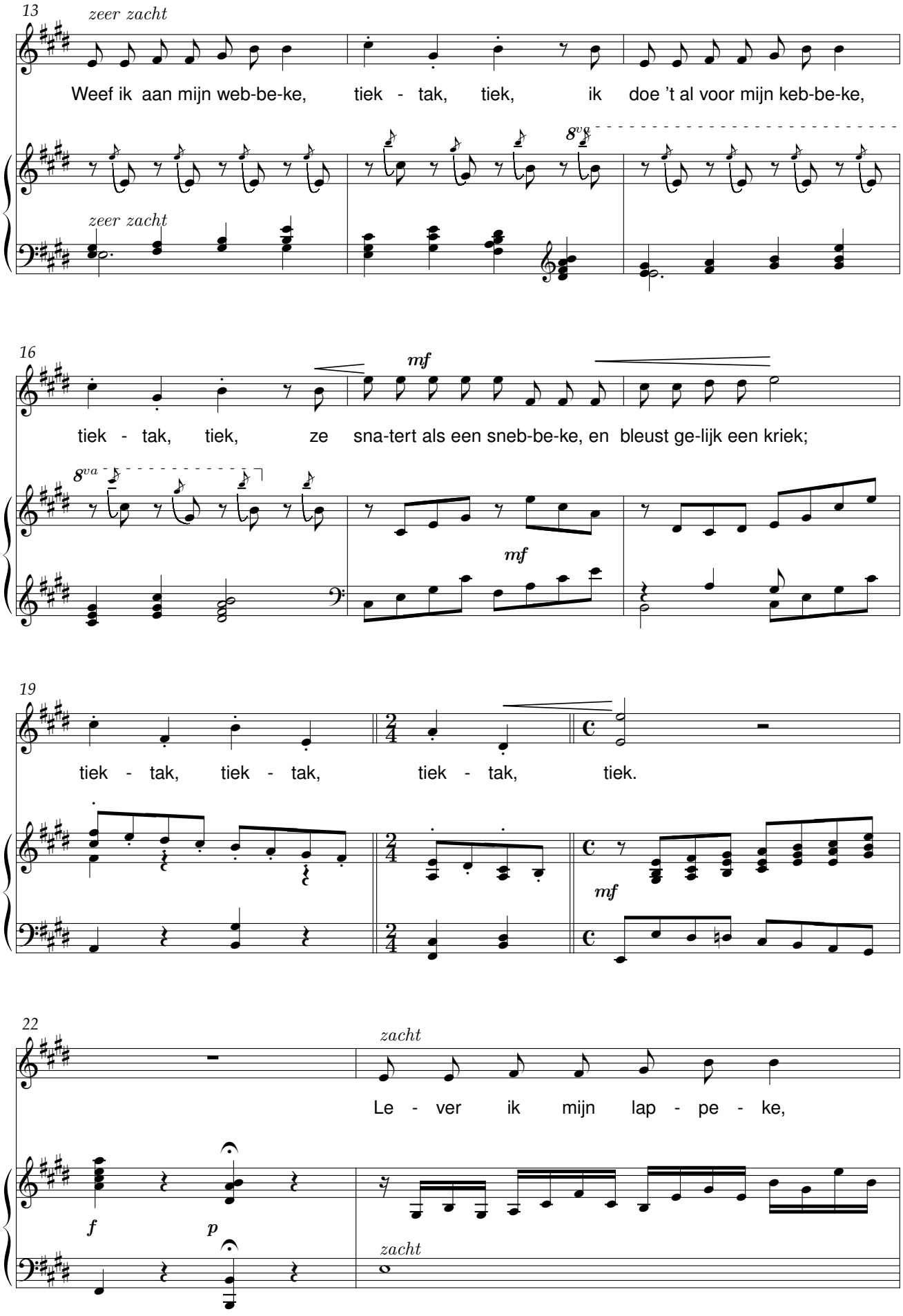
13
zeer zacht
Weef ik aan mijn web-be-ke, tiek - tak, tiek, ik doe 't al voor mijn keb-be-ke,
8va
zeer zacht
16
mf
tiek - tak, tiek, ze sna-tert als een sneb-be-ke, en bleust ge-lijk een kriek;
8va
mf
19
tiek - tak, tiek - tak, tiek - tak, tiek.
mf
22
zacht
Le - ver ik mijn lap - pe - ke,
f
p
zacht

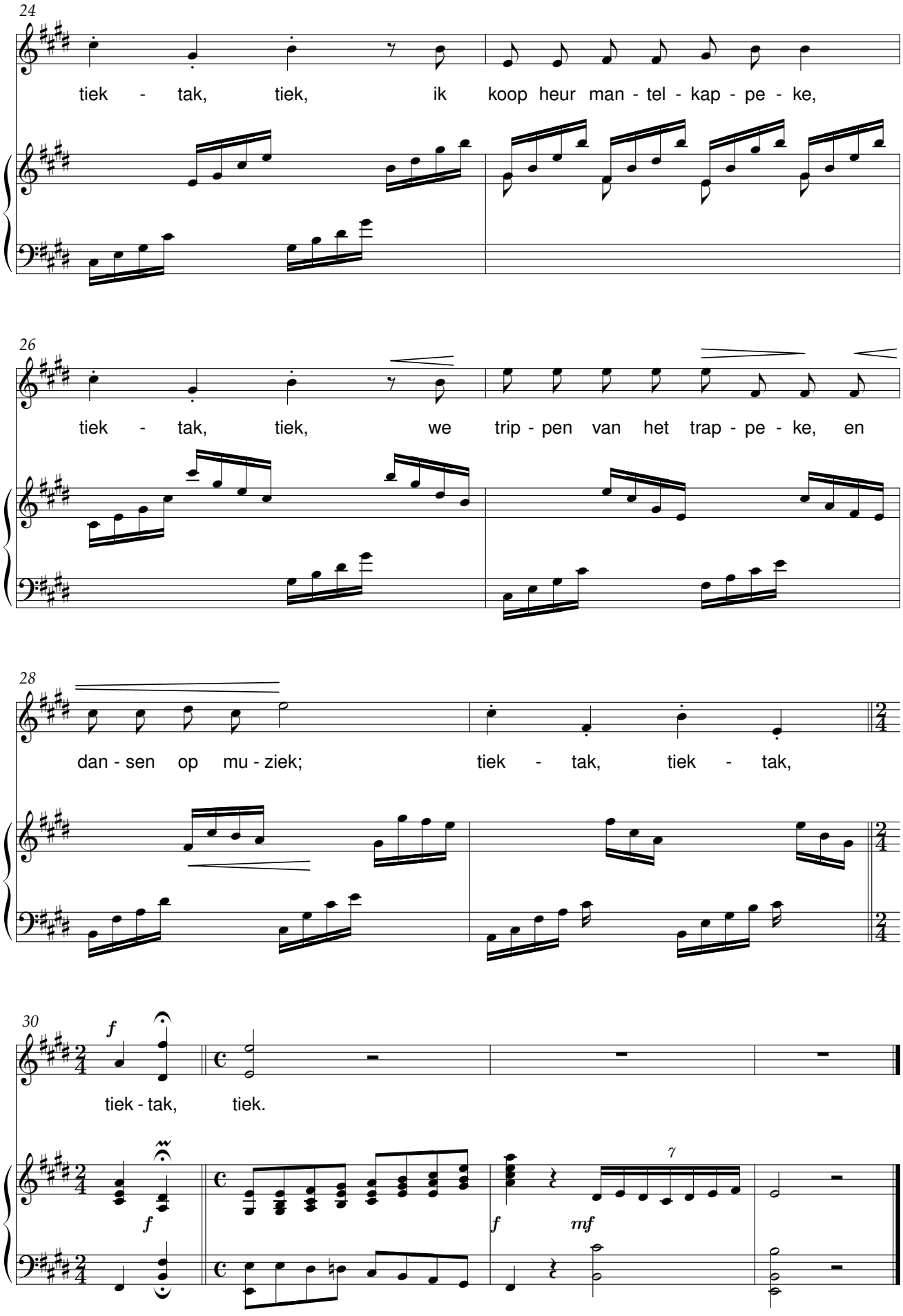
24
tiek - tak, tiek, ik koop heur man - tel - kap - pe - ke,
26
tiek - tak, tiek, we trip - pen van het trap - pe - ke, en
28
dan - sen op mu - ziek;
tiek - tak, tiek - tak,
30
f
tiek - tak, tiek.
f
f
mf
7

Ring-King

René De Clercq (1877-1932) Jaak Opsomer (1873-1952)

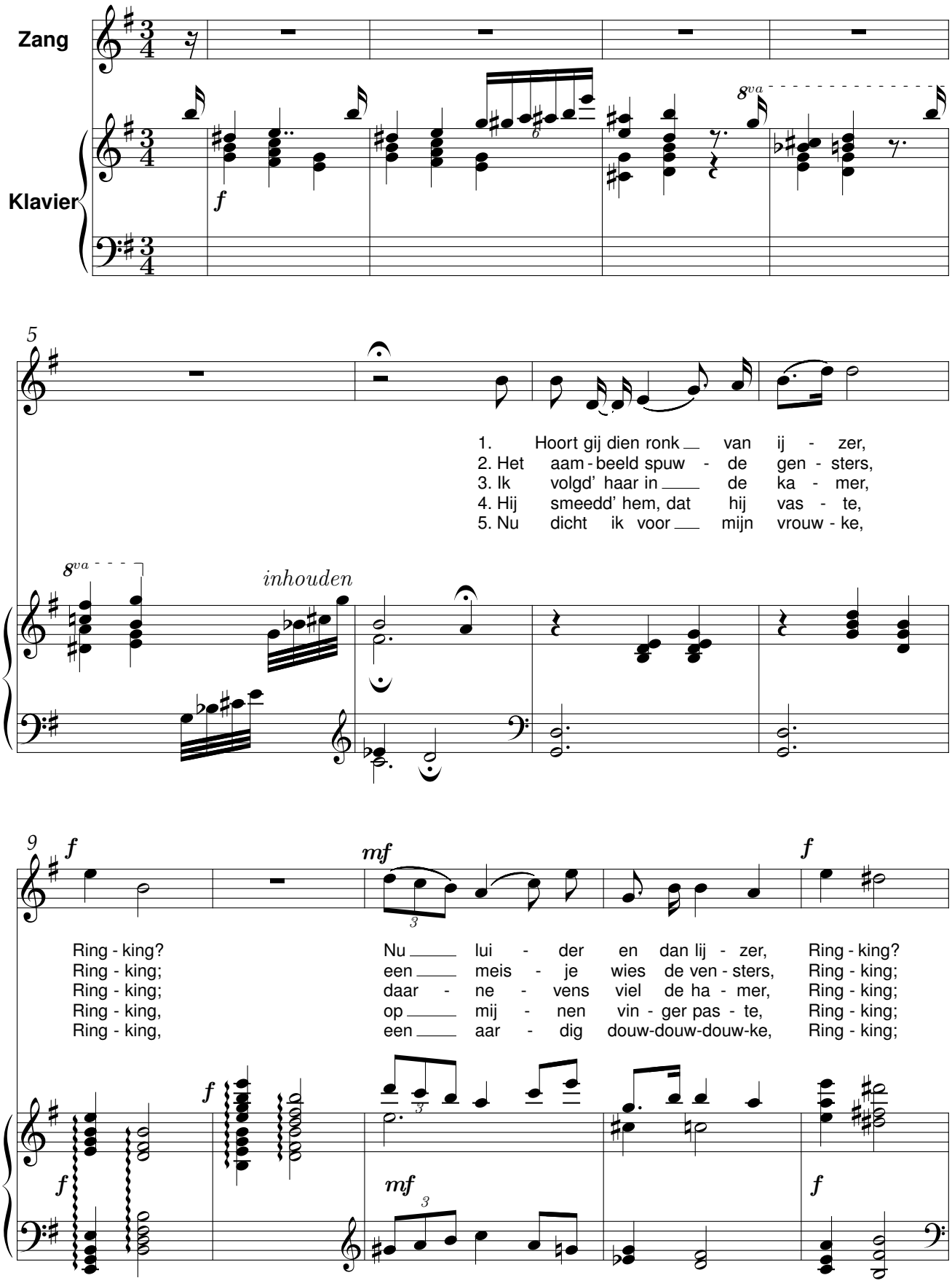

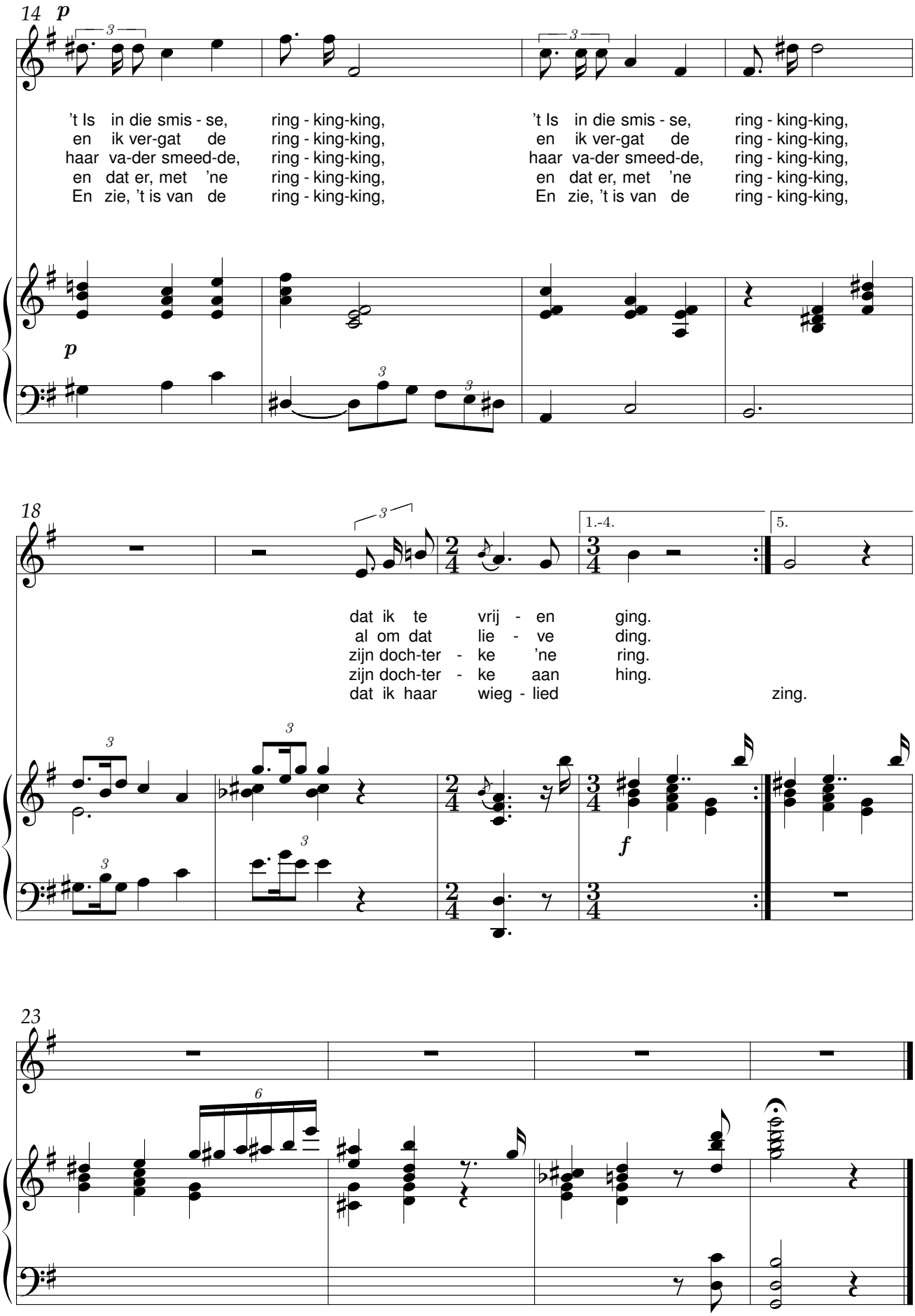
14
p
't Is in die smis - se, ring - king-king,
en ik ver-gat de ring - king-king,
haar va-der smeed-de, ring - king-king,
en dat er, met 'ne ring - king-king,
En zie, 't is van de ring - king-king,
't Is in die smis - se, ring - king-king,
en ik ver-gat de ring - king-king,
haar va-der smeed-de, ring - king-king,
en dat er, met 'ne ring - king-king,
En zie, 't is van de ring - king-king,
p
18
1.-4.
5.
dat ik te vrij - en ging.
al om dat lie - ve ding.
zijn doch-ter - ke 'ne ring.
zijn doch-ter - ke aan hing.
dat ik haar wieg - lied zing.
f
23

Sarlotteken

René De Clercq (1877-1932) Jaak Opsomer (1873-1952)

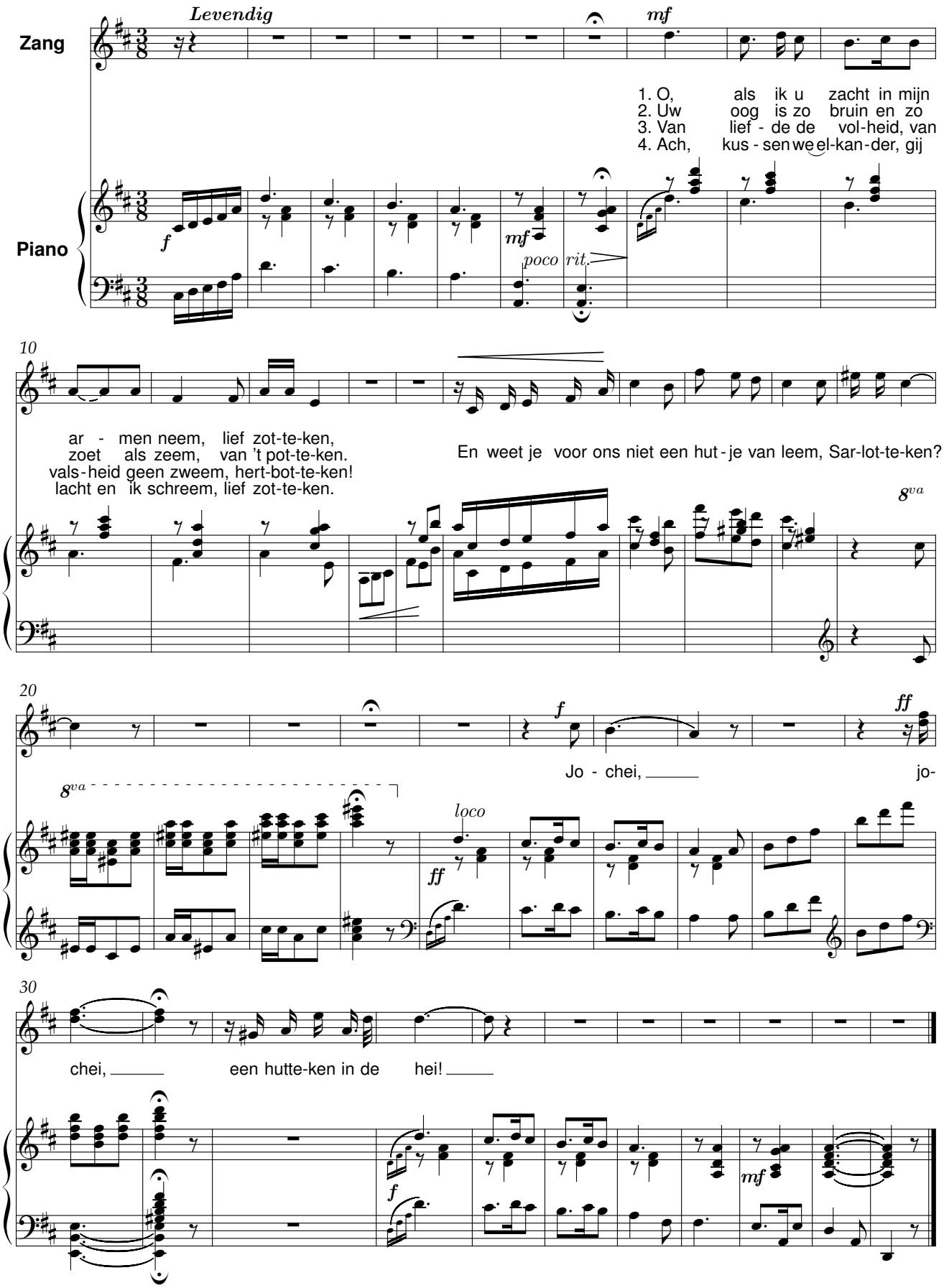

Schommelschuitje

René De Clercq (1877-1932) Jaak Opsomer (1873-1952)

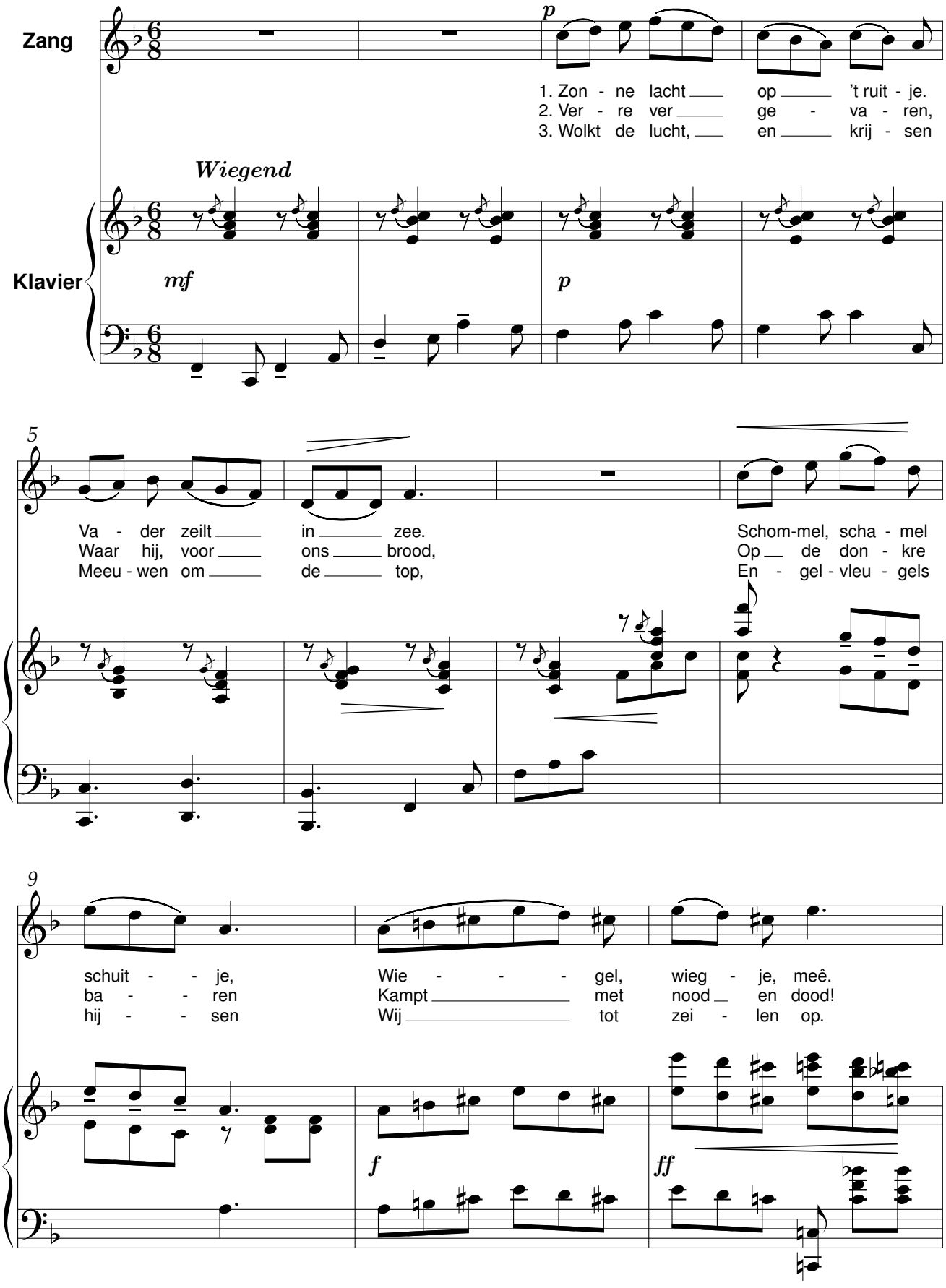

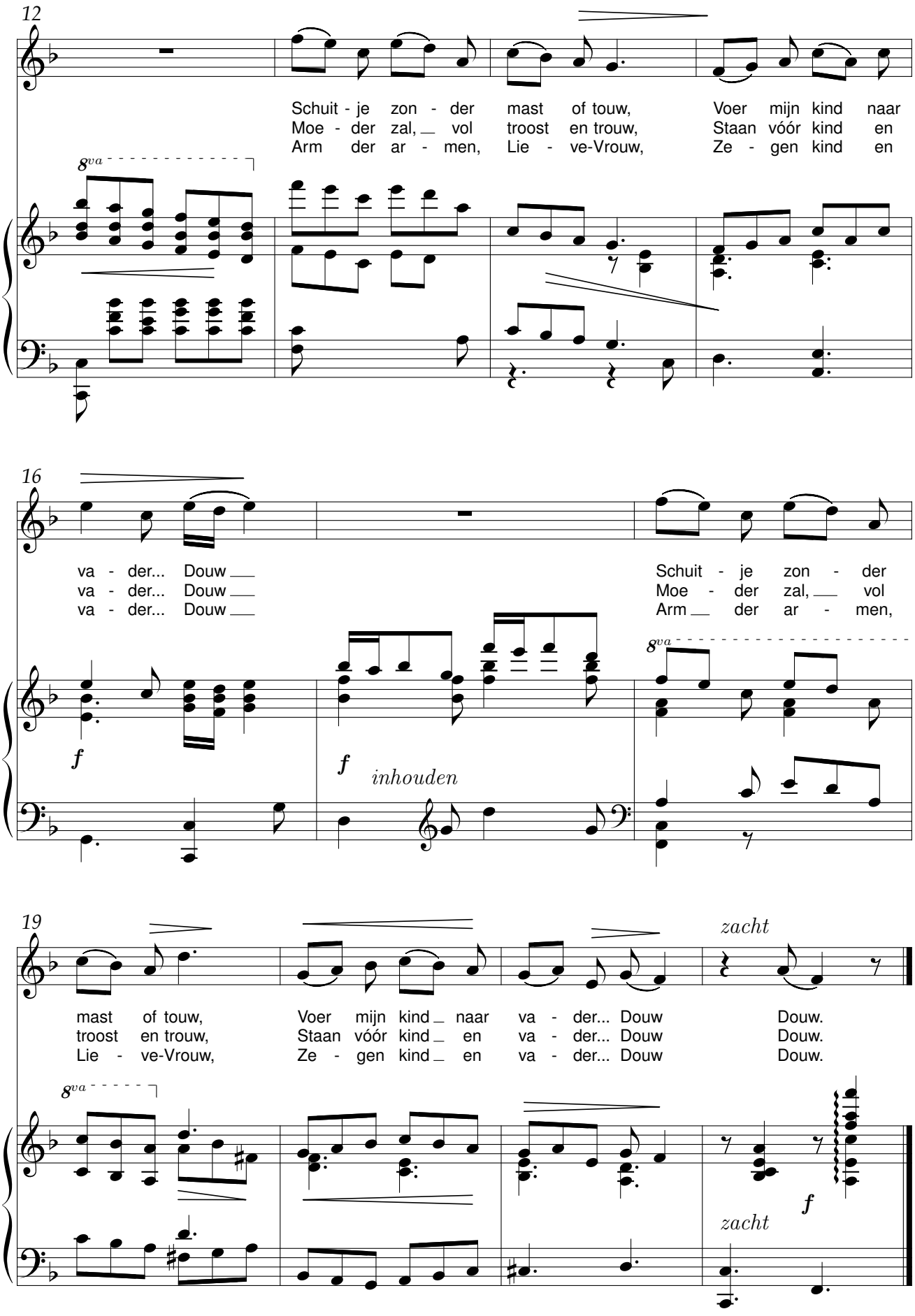
12
Schuit - je zon - der mast of touw, Voer mijn kind naar
Moe - der zal, vol troost en trouw, Staan vóór kind en
Arm der ar - men, Lie - ve-Vrouw, Ze - gen kind en
8va
16
va - der... Douw
va - der... Douw
va - der... Douw
Schuit - je zon - der
Moe - der zal, vol
Arm der ar - men,
f
f
inhouden
8va
19
zacht
mast of touw, Voer mijn kind naar va - der... Douw Douw.
troost en trouw, Staan vóór kind en va - der... Douw Douw.
Lie - ve-Vrouw, Ze - gen kind en va - der... Douw Douw.
8va
f
zacht

Vaderlands gebed

René De Clercq (1877-1932) — Jaak Opsomer (1873-1952)

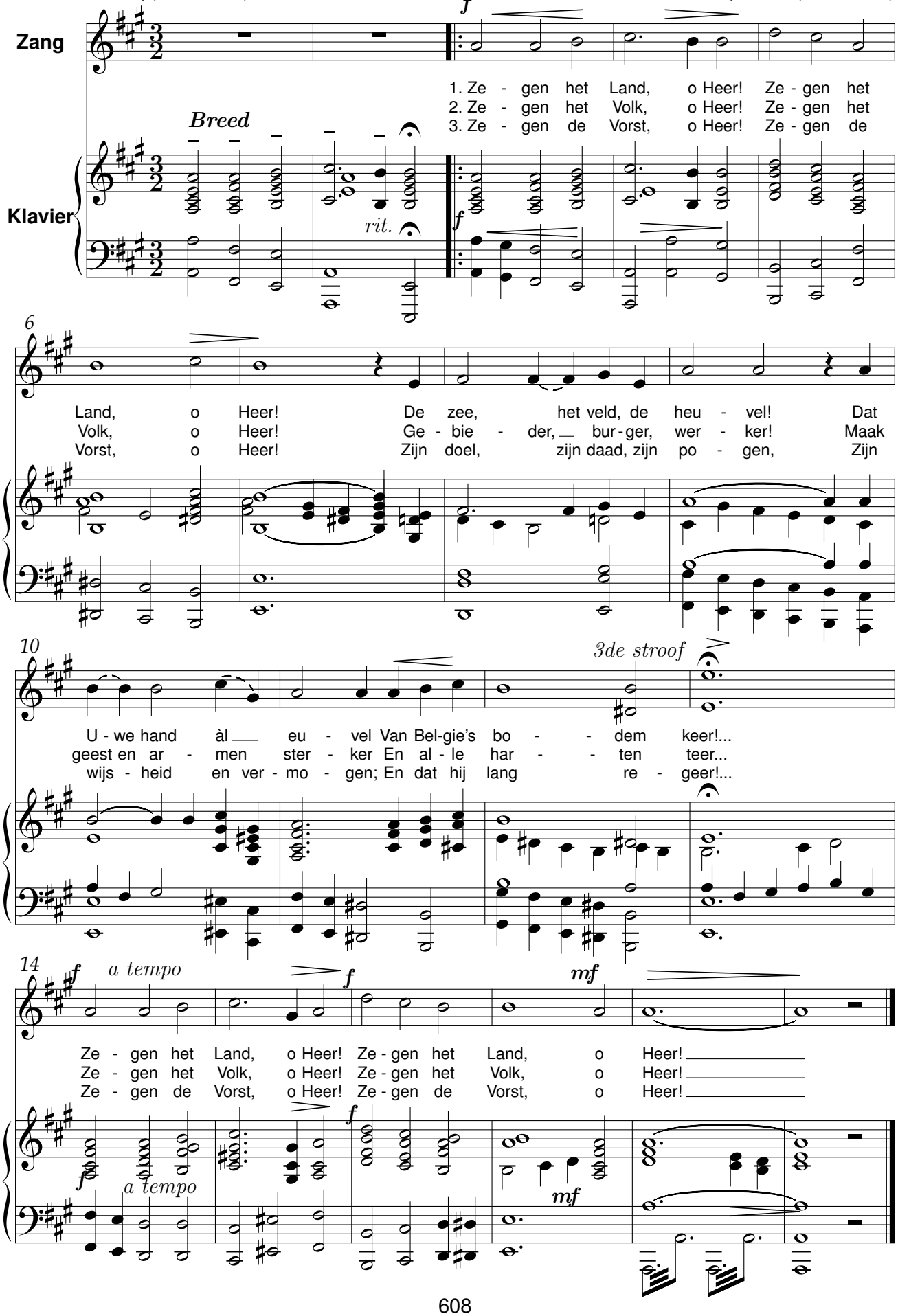

Van Pier de mandenmaker

René De Clercq (1877-1932) — Jaak Opsomer (1873-1952)

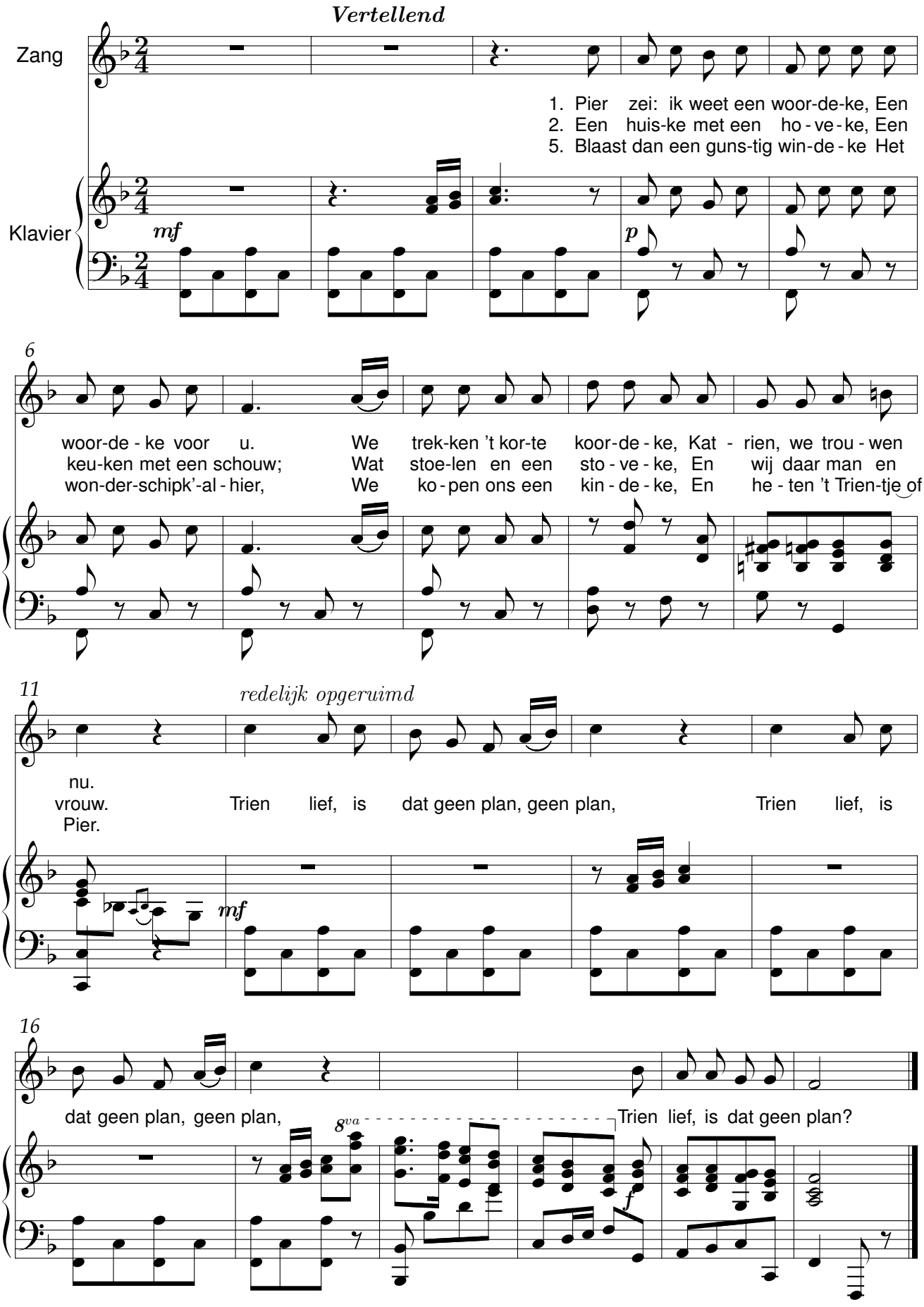

Voor ’t kantkussen

René De Clercq (1877-1932) Jaak Opsomer (1873-1952)

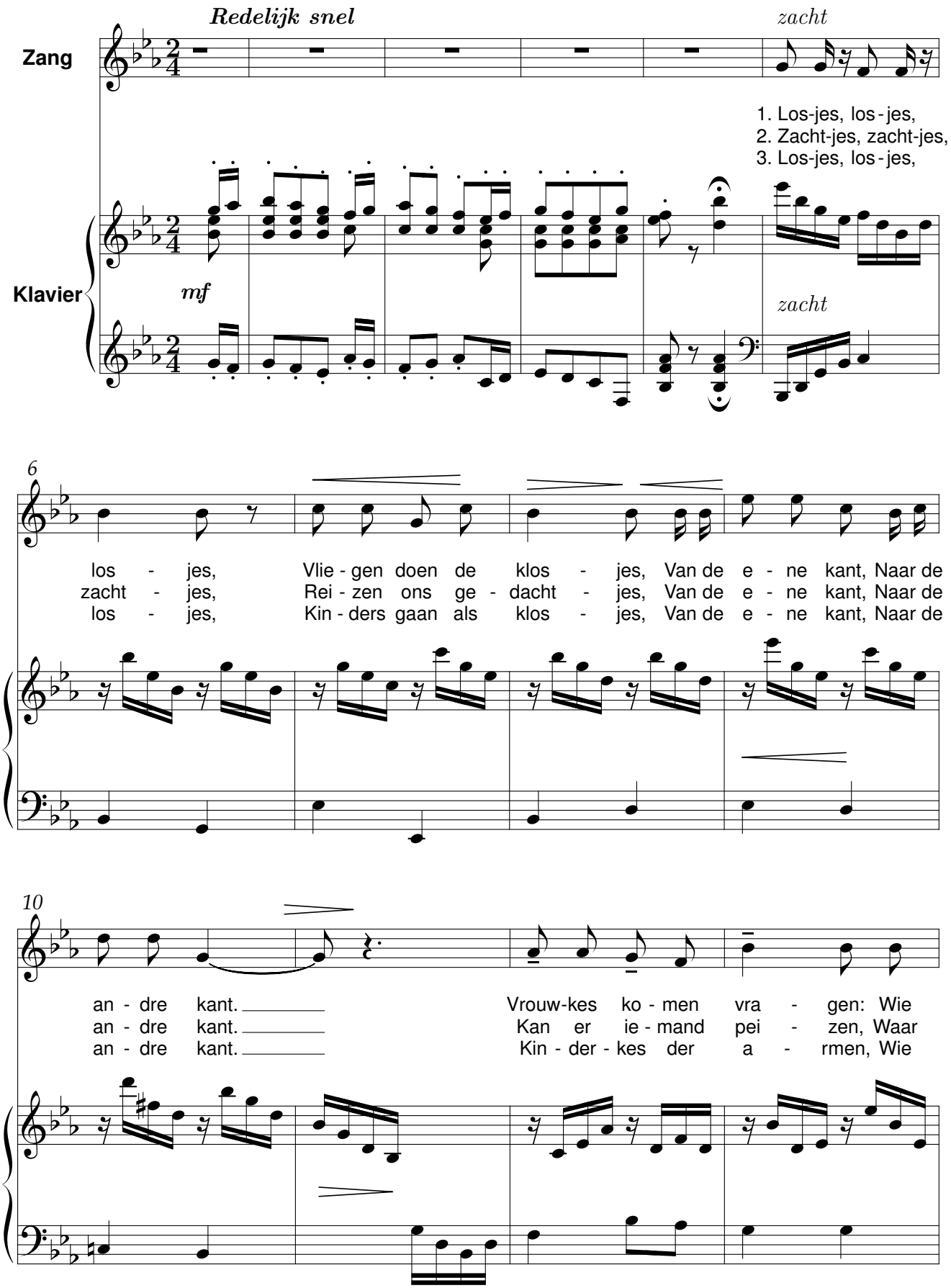

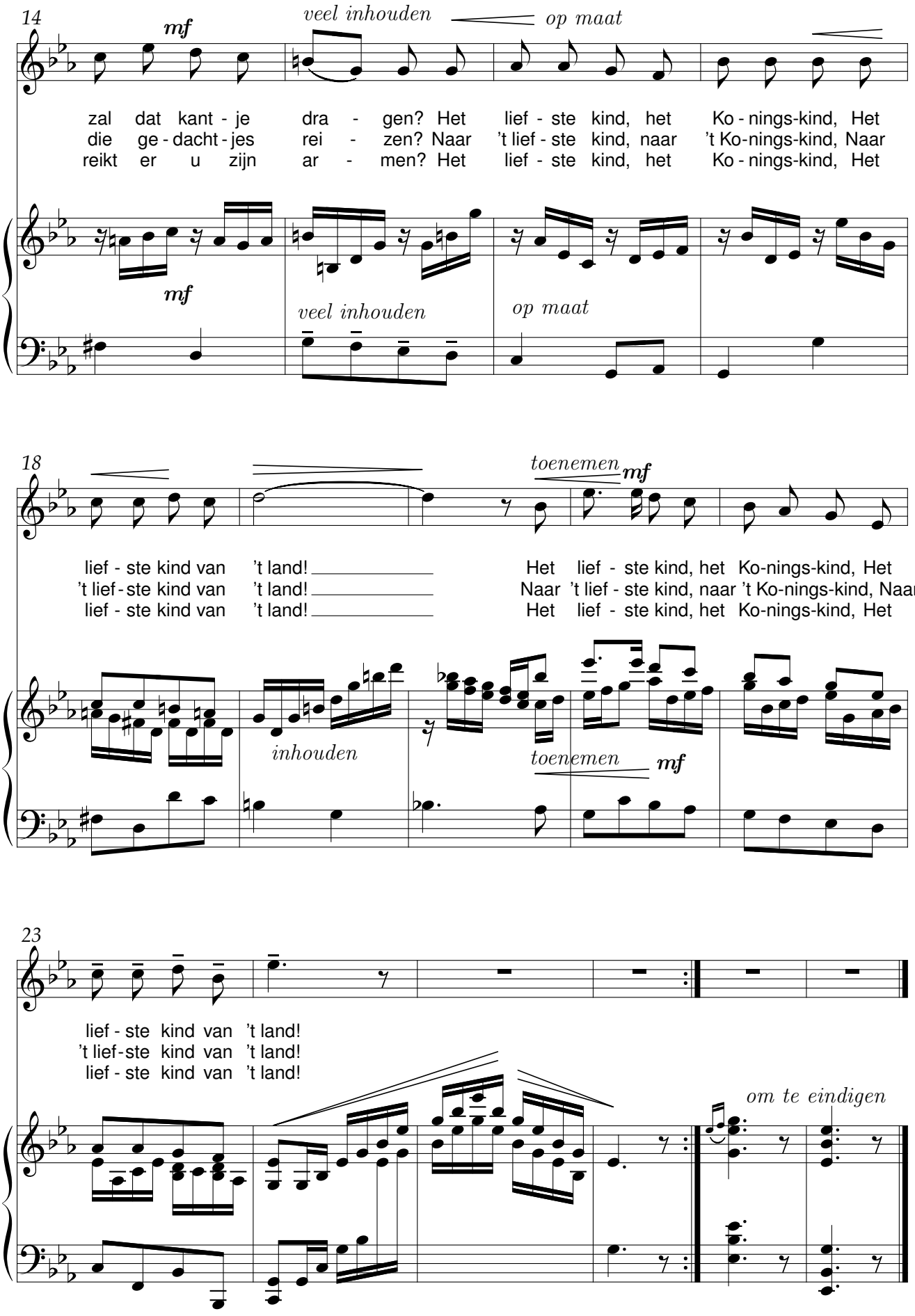
14
mf
veel inhouden
op maat
zal dat kant - je dra - gen? Het lief - ste kind, het Ko - nings-kind, Het
die ge - dacht - jes rei - zen? Naar 't lief - ste kind, naar 't Ko-nings-kind, Naar
reikt er u zijn ar - men? Het lief - ste kind, het Ko - nings-kind, Het
mf
veel inhouden
op maat
18
toenemen
mf
lief - ste kind van 't land!
't lief - ste kind van 't land!
lief - ste kind van 't land!
Het lief - ste kind, het Ko-nings-kind, Het
Naar 't lief - ste kind, naar 't Ko-nings-kind, Naar
Het lief - ste kind, het Ko-nings-kind, Het
inhouden
toenemen
mf
23
lief - ste kind van 't land!
't lief - ste kind van 't land!
lief - ste kind van 't land!
om te eindigen

Lente-Fantazia

René De Clercq – L. Lambrechts

Willy Ostijn (1913-1993)

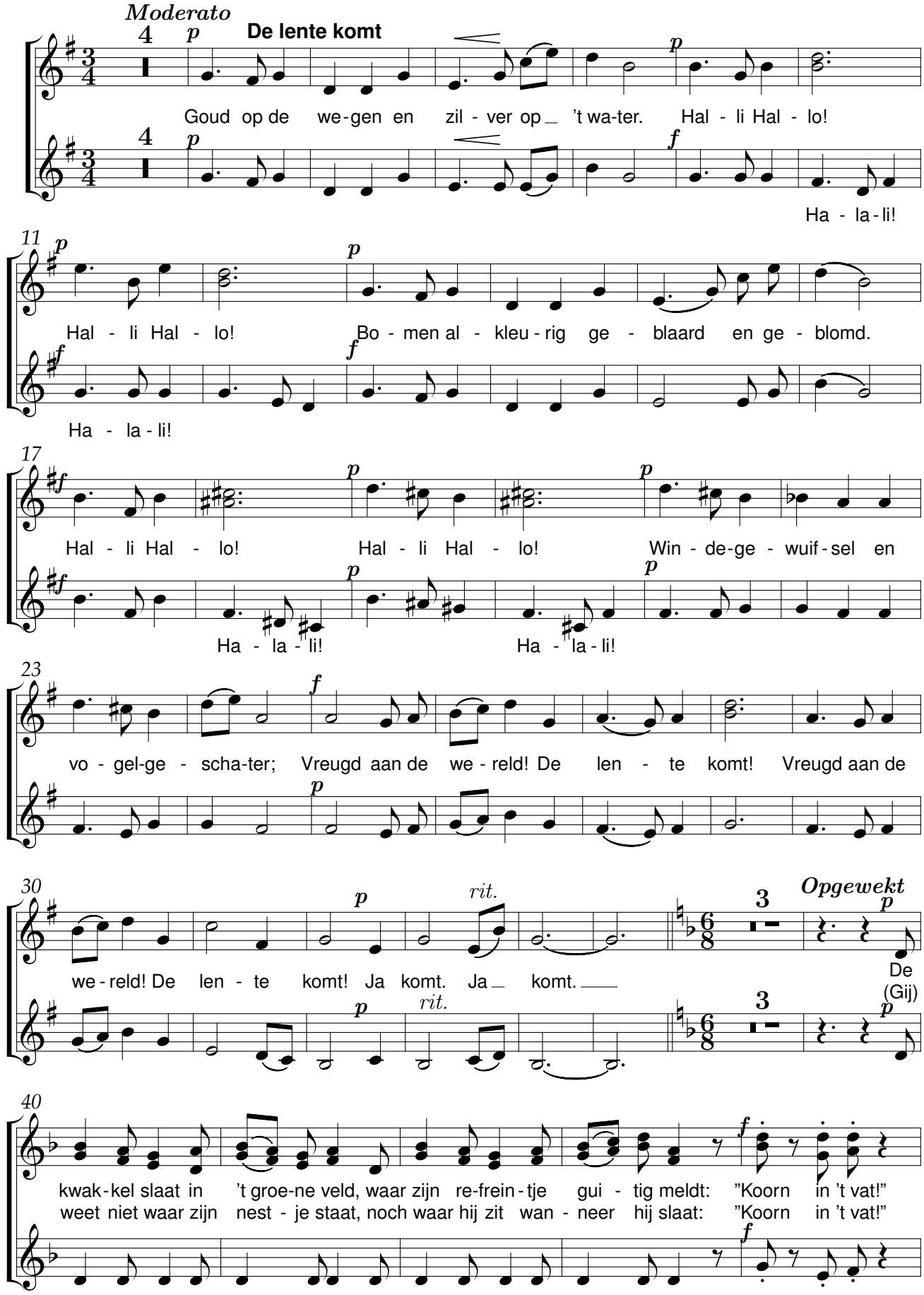

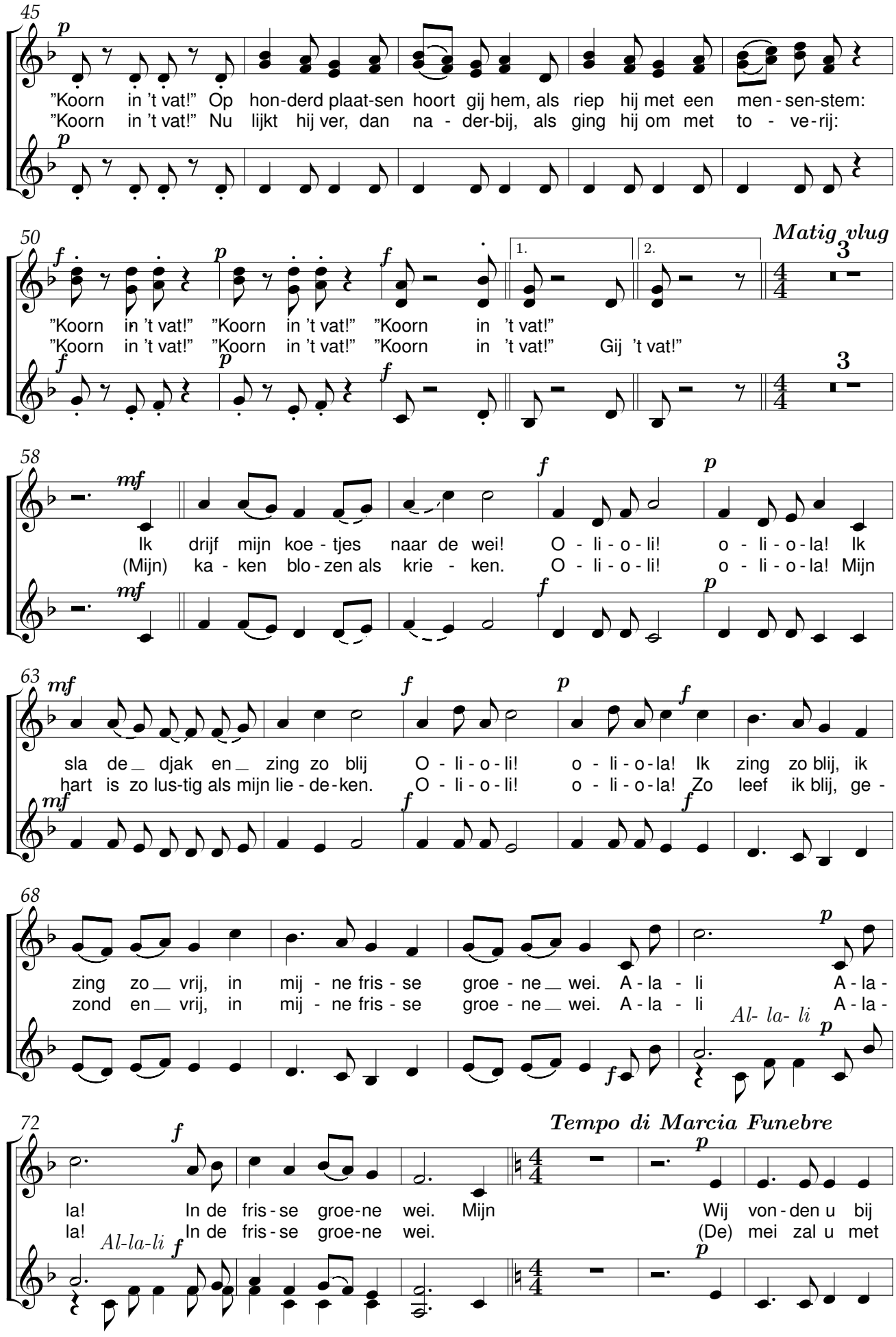
45
p
"Koorn in 't vat!" Op hon-derd plaat-sen hoort gij hem, als riep hij met een men-sen-stem:
"Koorn in 't vat!" Nu lijkt hij ver, dan na - der-bij, als ging hij om met to - ve-rij:
50
f
p
f
1.
2.
Matig vlug
"Koorn in 't vat!" "Koorn in 't vat!" "Koorn in 't vat!"
"Koorn in 't vat!" "Koorn in 't vat!" "Koorn in 't vat!" Gij 't vat!"
58
mf
f
p
Ik drijf mijn koe - tjes naar de wei! O - li - o - li! o - li - o - la! Ik
(Mijn) ka - ken blo - zen als krie - ken. O - li - o - li! o - li - o - la! Mijn
63
mf
f
p
f
sla de djak en zing zo blij O - li - o - li! o - li - o - la! Ik zing zo blij, ik
hart is zo lus-tig als mijn lie - de-ken. O - li - o - li! o - li - o - la! Zo leef ik blij, ge -
68
p
zing zo vrij, in mij - ne fris - se groe - ne wei. A - la - li A - la -
zond en vrij, in mij - ne fris - se groe - ne wei. A - la - li A - la -
Al- la- li
f
p
72
f
Tempo di Marcia Funebre
p
la! In de fris - se groe-ne wei. Mijn Wij von - den u bij
la! In de fris - se groe-ne wei. (De) mei zal u met
Al-la-li
f
p

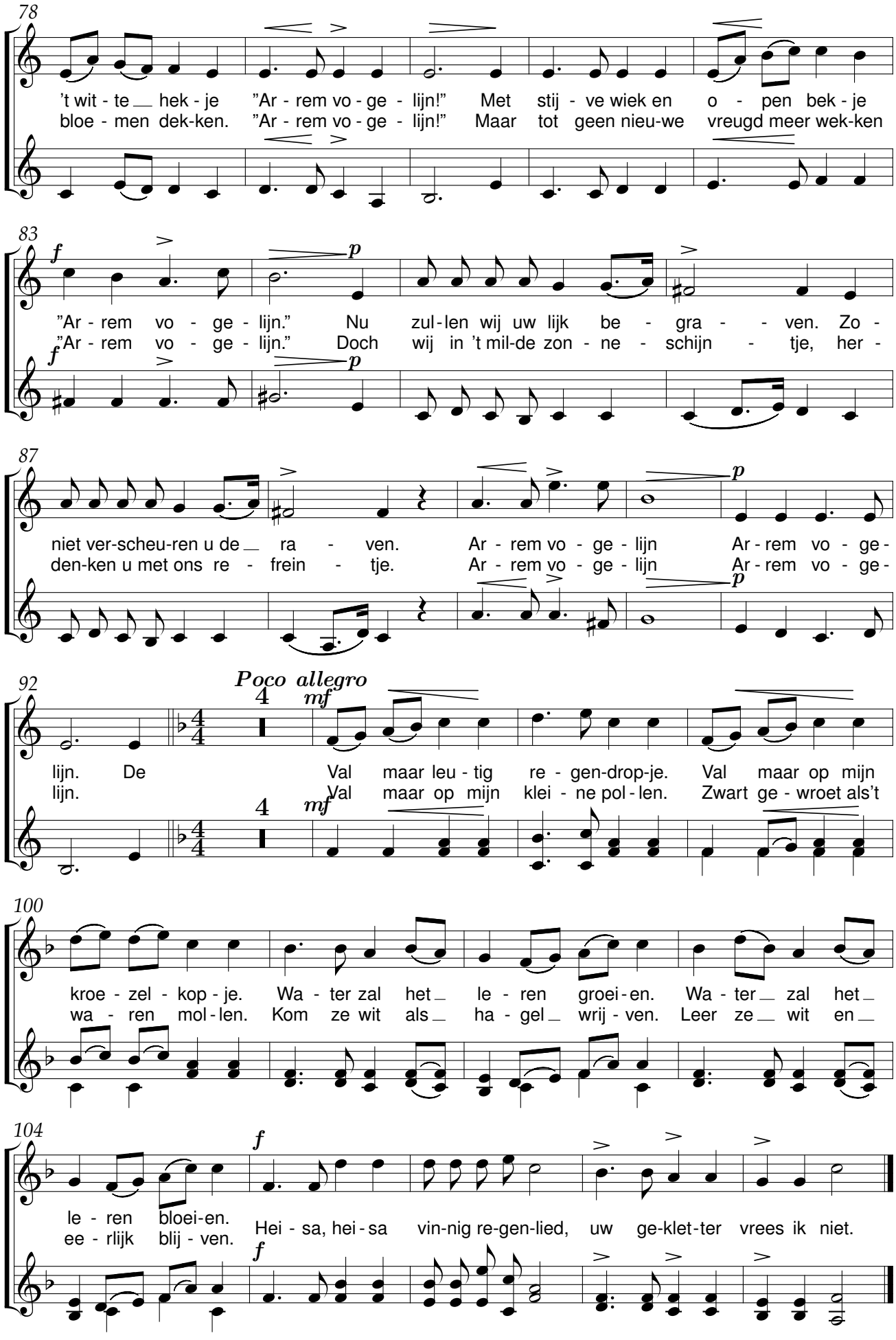
78
't wit - te hek - je "Ar - rem vo - ge - lijn!" Met stij - ve wiek en o - pen bek - je
bloe - men dek-ken. "Ar - rem vo - ge - lijn!" Maar tot geen nieu-we vreugd meer wek-ken
83
f
p
"Ar - rem vo - ge - lijn." Nu zul - len wij uw lijk be - gra - - ven. Zo -
"Ar - rem vo - ge - lijn." Doch wij in 't mil-de zon - ne - schijn - tje, her -
87
p
niet ver-scheu-ren u de ra - ven. Ar - rem vo - ge - lijn Ar - rem vo - ge -
den-ken u met ons re - frein - tje. Ar - rem vo - ge - lijn Ar - rem vo - ge -
92
Poco allegro
mf
lijn. De Val maar leu - tig re - gen-drop-je. Val maar op mijn
lijn. Val maar op mijn klei - ne pol - len. Zwart ge - wroet als't
100
kroe - zel - kop - je. Wa - ter zal het le - ren groei - en. Wa - ter zal het
wa - ren mol - len. Kom ze wit als ha - gel wrij - ven. Leer ze wit en
104
f
le - ren bloei-en.
ee - rlijk blij - ven. Hei - sa, hei - sa vin-nig re-gen-lied, uw ge-klet-ter vrees ik niet.

Zo zingt het koeterke

René De Clercq (1877-1932) — Willy Ostijn (1913-1993)

Matig vlug

Zang

Klavier

1. Ik drijf mijn koet - jes naar de wei! O - li - o - li - -
2. Mijn ka - ken blo - zen als krie - ken. O - li - o - li - -
3. En keer ik 's a-vonds uit de wei - de O - li - o - li - -

o - li - o - la Ik sla de djak-ke en zing zo blij. O - li - o - li - -
o - li - o - la Mijn hert is zo lus-tig als mijn lie - de - kijn. O - li - o - li - -
o - li - o - la Dan slaat de djak-ke en 'k zing blij - de. O - li - o - li - -

Echo

o - li - o - la Ik zing zo blij, ik zing zo vrij
o - li - o - la Zo leef ik blij, ge - zond en blij in mij - ne fris-se groe - ne wei. A - la -
o - li - o - la Wie is zo blij, wie is zo vrij

Echo

li a - la - li a - la - la a - la - la In de fris - se groe - ne wei!

Echo

rit.

De morgen in ’t bos

René De Clercq (1877-1932)

Flor Peeters (1903-1986)
Opus 44

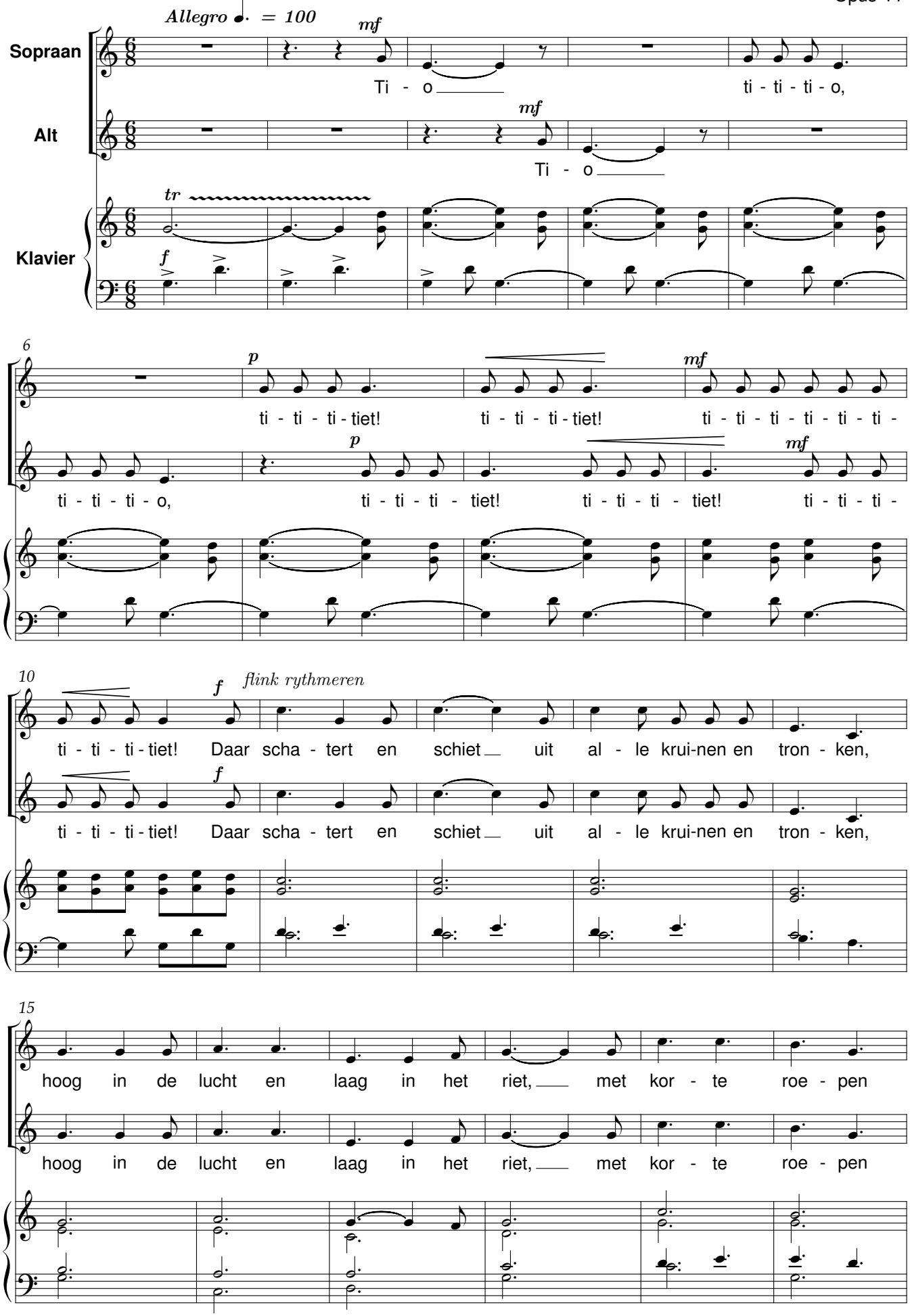

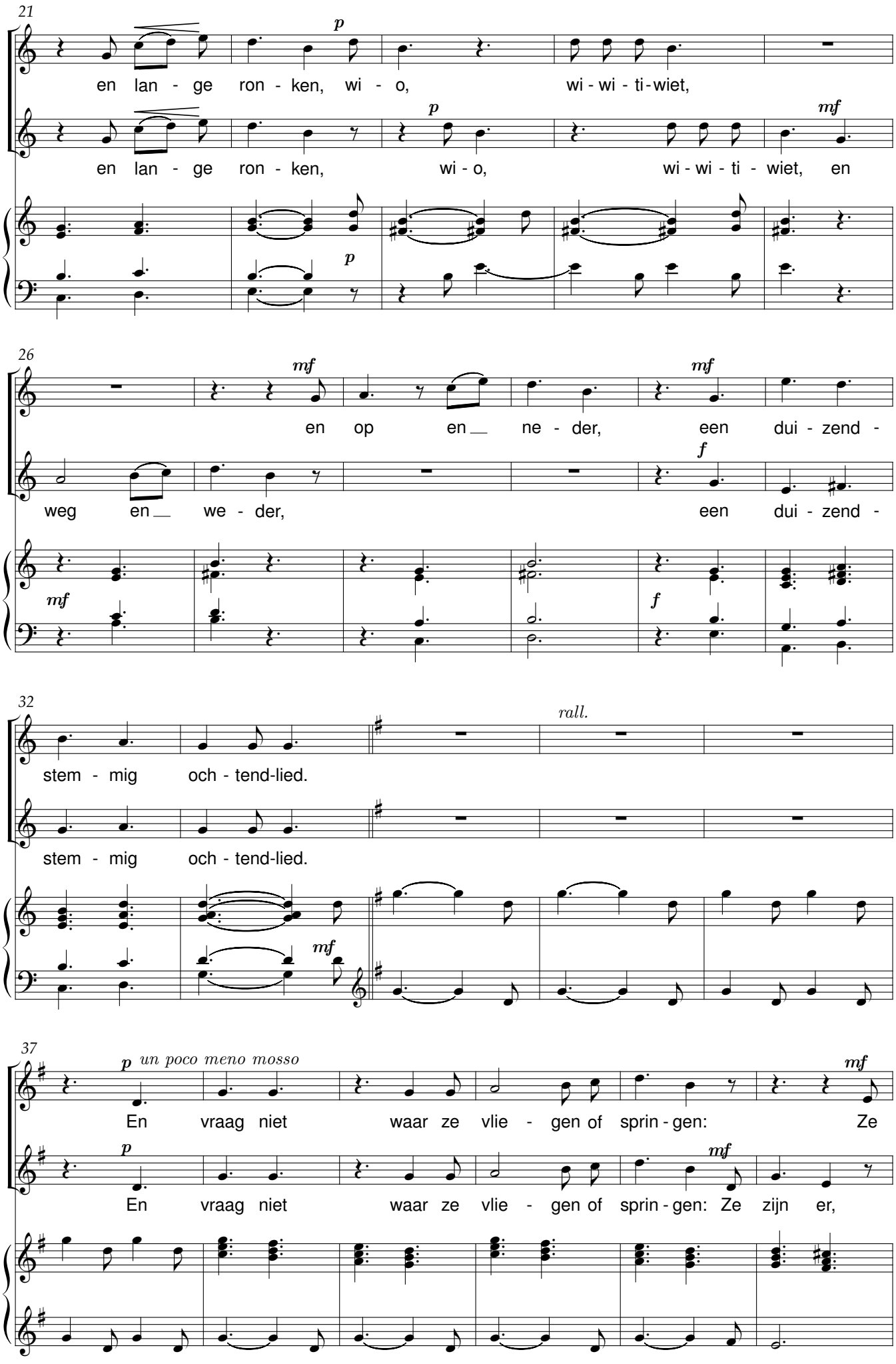
21
en lan - ge ron - ken, wi - o, wi - wi - ti - wiet,
en lan - ge ron - ken, wi - o, wi - wi - ti - wiet, en
26
en op en ne - der, een dui - zend -
weg en we - der, een dui - zend -
32
stem - mig och - tend-lied.
rall.
stem - mig och - tend-lied.
37
un poco meno mosso
En vraag niet waar ze vlie - gen of sprin - gen: Ze
En vraag niet waar ze vlie - gen of sprin - gen: Ze zijn er,

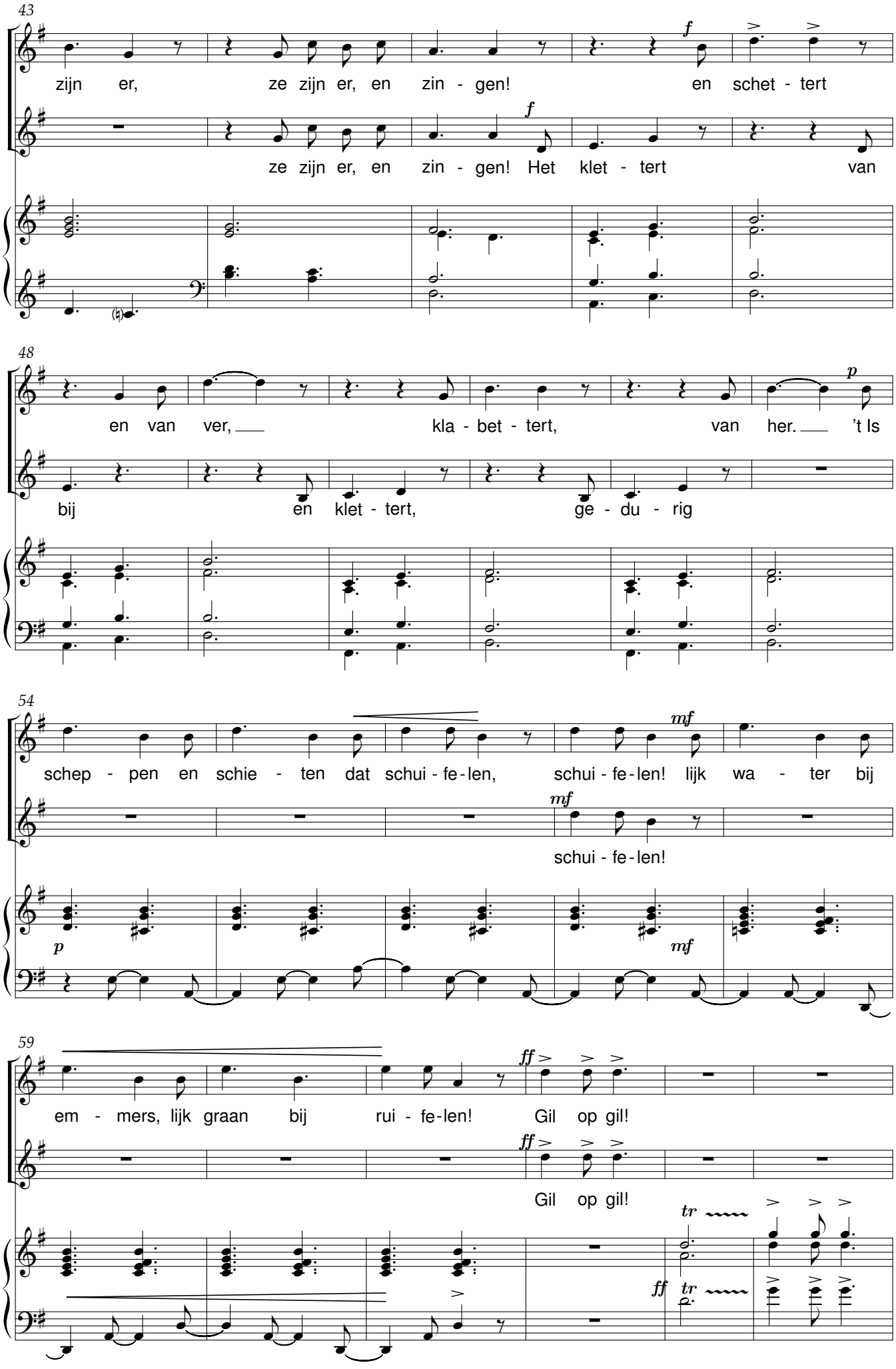
43
zijn er, ze zijn er, en zin - gen! en schet - tert
ze zijn er, en zin - gen! Het klet - tert van
48
en van ver, kla - bet - tert, van her. 't Is
bij en klet - tert, ge - du - rig
54
schep - pen en schie - ten dat schui - fe - len, schui - fe - len! lijk wa - ter bij
schui - fe - len!
59
em - mers, lijk graan bij rui - fe - len! Gil op gil!
Gil op gil!

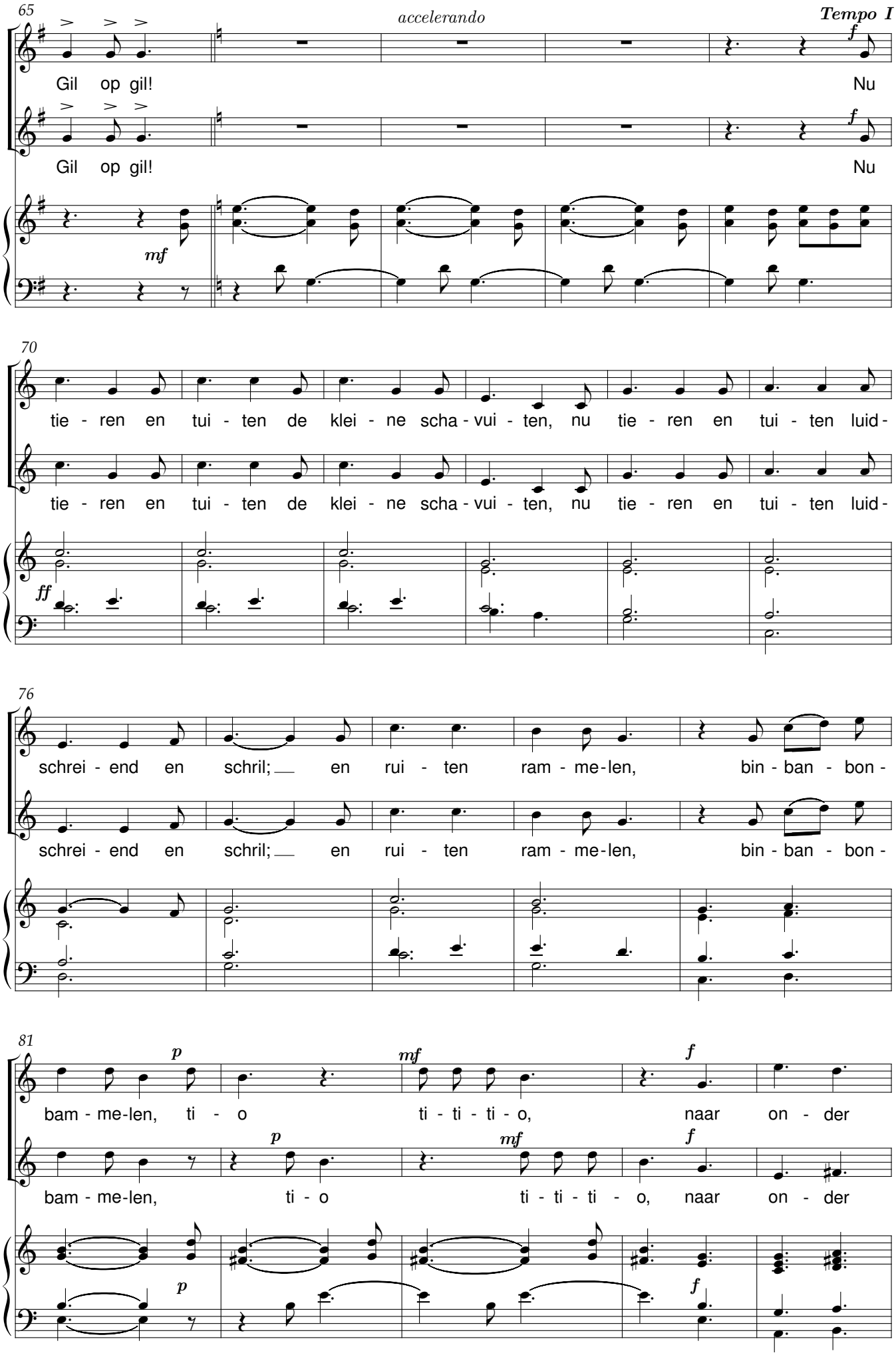
65
accelerando
Tempo I
Gil op gil! Nu
Gil op gil! Nu
70
tie - ren en tui - ten de klei - ne scha - vui - ten, nu tie - ren en tui - ten luid -
tie - ren en tui - ten de klei - ne scha - vui - ten, nu tie - ren en tui - ten luid -
76
schrei - end en schril; en rui - ten ram - me-len, bin - ban - bon -
schrei - end en schril; en rui - ten ram - me-len, bin - ban - bon -
81
bam - me-len, ti - o ti - ti - ti - o, naar on - der
bam - me-len, ti - o ti - ti - ti - o, naar on - der

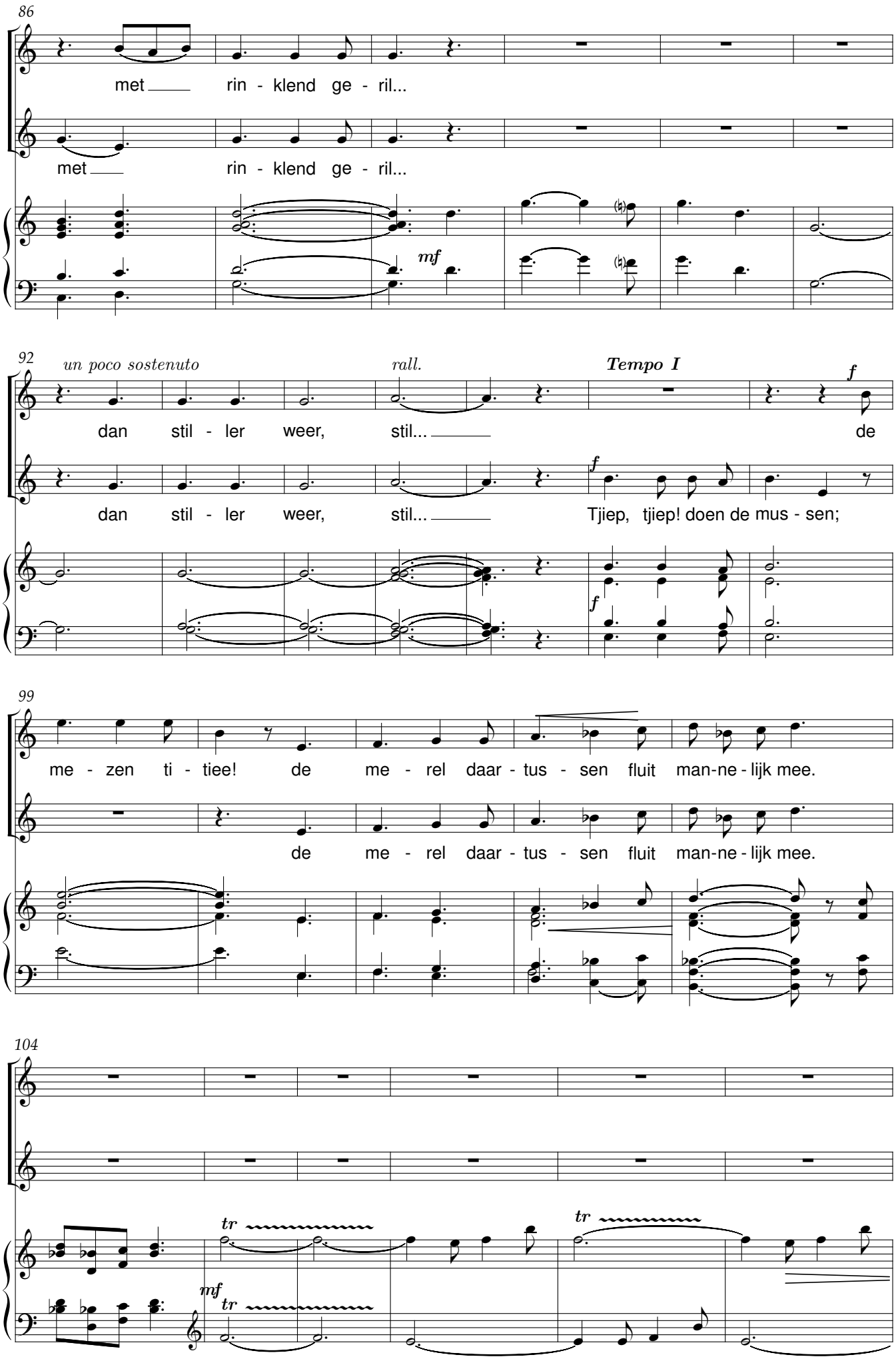
86
met rin - klend ge - ril...
met rin - klend ge - ril...
mf
92
un poco sostenuto
rall.
Tempo I
f
dan stil - ler weer, stil... de
dan stil - ler weer, stil... Tjiep, tjiep! doen de mus - sen;
99
me - zen ti - tiee! de me - rel daar - tus - sen fluit man-ne - lijk mee.
de me - rel daar - tus - sen fluit man-ne - lijk mee.
104
tr
mf

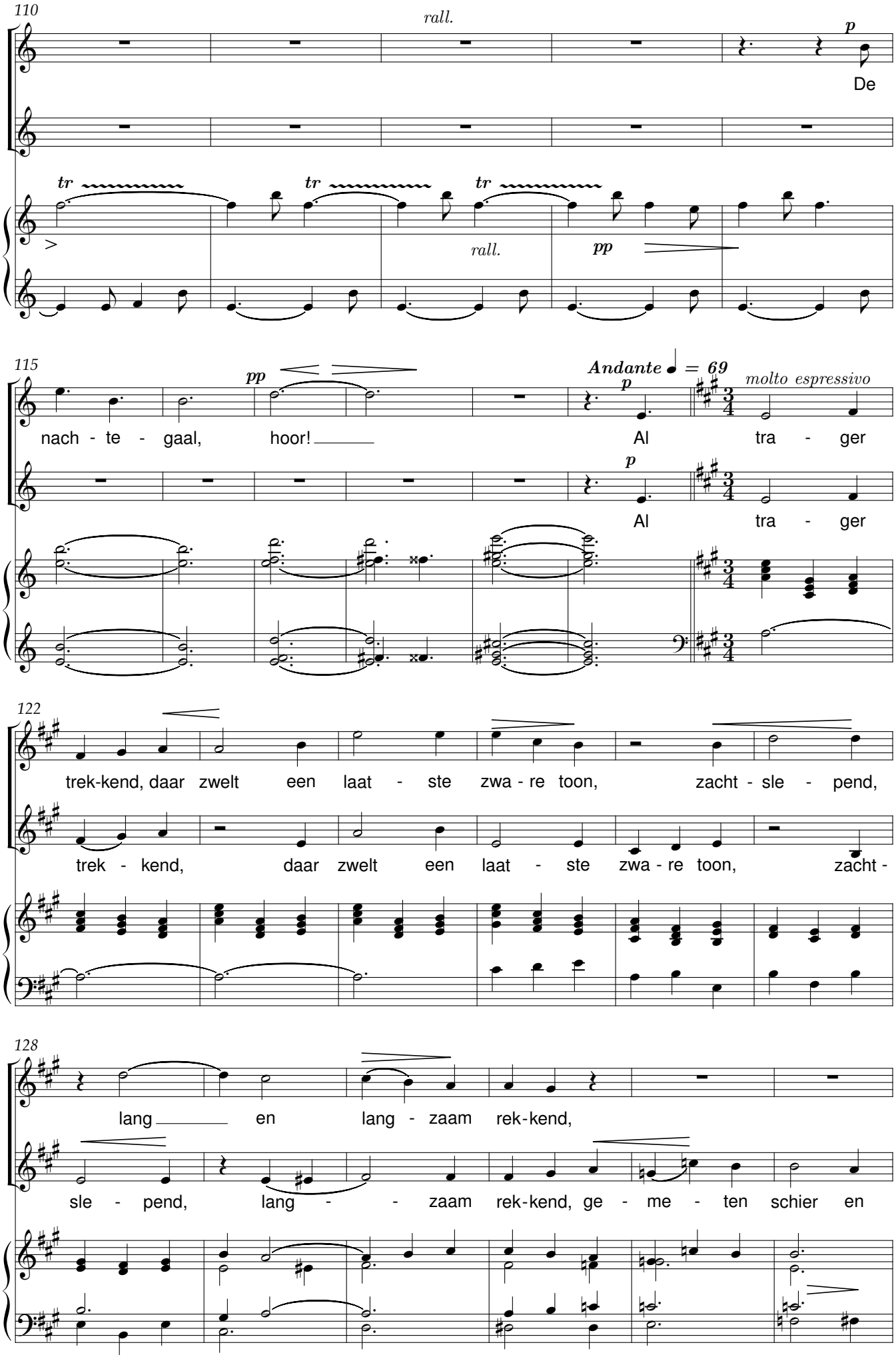
110
rall.
p
De
tr
tr
tr
rall.
pp
115
pp
Andante ♩ = 69
molto espressivo
nach - te - gaal, hoor!
Al tra - ger
p
Al tra - ger
122
trek-kend, daar zwelt een laat - ste zwa - re toon, zacht - sle - pend,
trek - kend, daar zwelt een laat - ste zwa - re toon, zacht -
128
lang en lang - zaam rek-kend,
sle - pend, lang - zaam rek-kend, ge - me - ten schier en

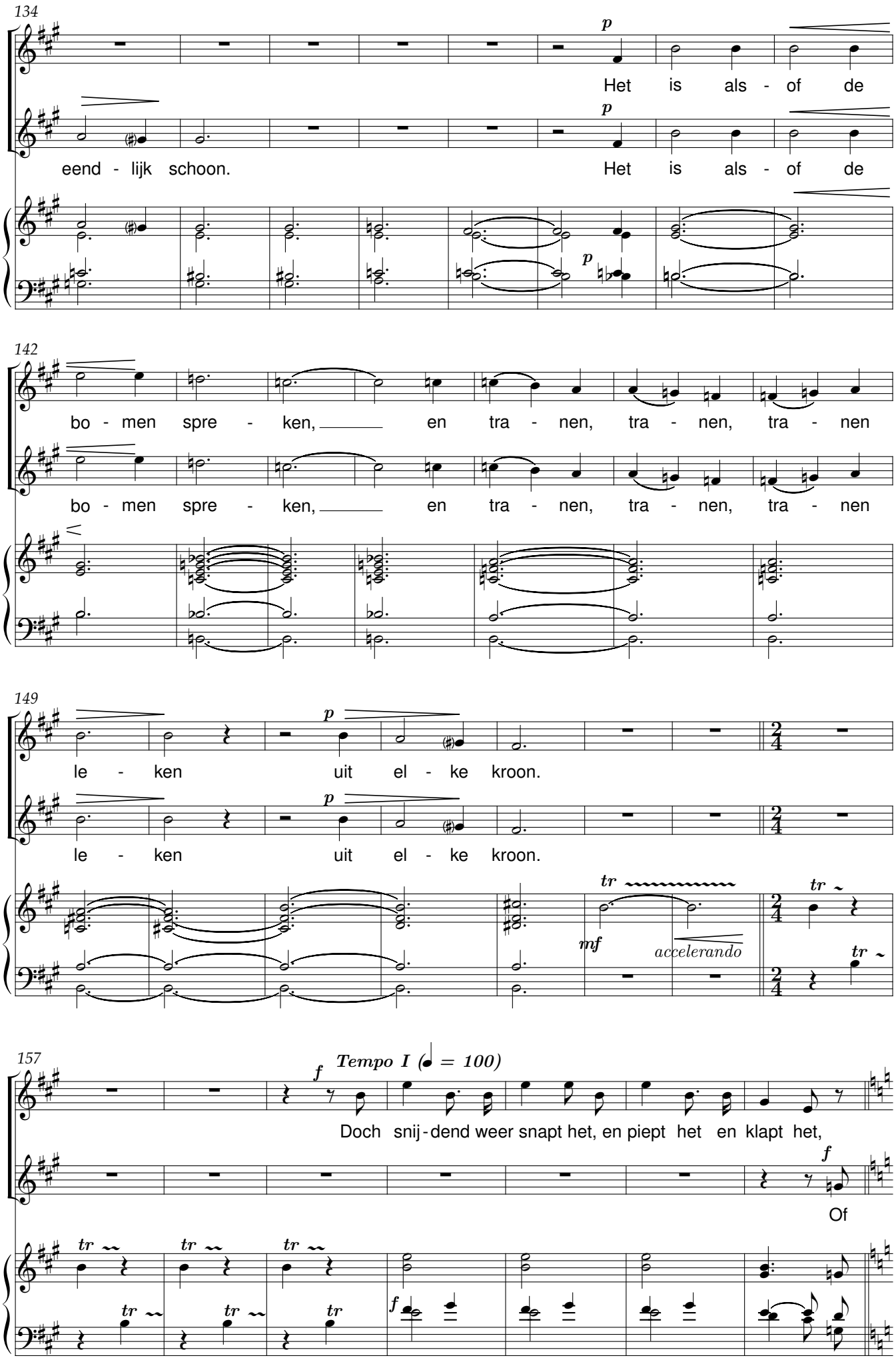
134
p
Het is als - of de
eend - lijk schoon.
Het is als - of de
142
bo - men spre - ken, en tra - nen, tra - nen, tra - nen
149
le - ken uit el - ke kroon.
tr
mf
accelerando
157
Tempo I (♩ = 100)
f
Doch snij - dend weer snapt het, en piept het en klapt het,
Of

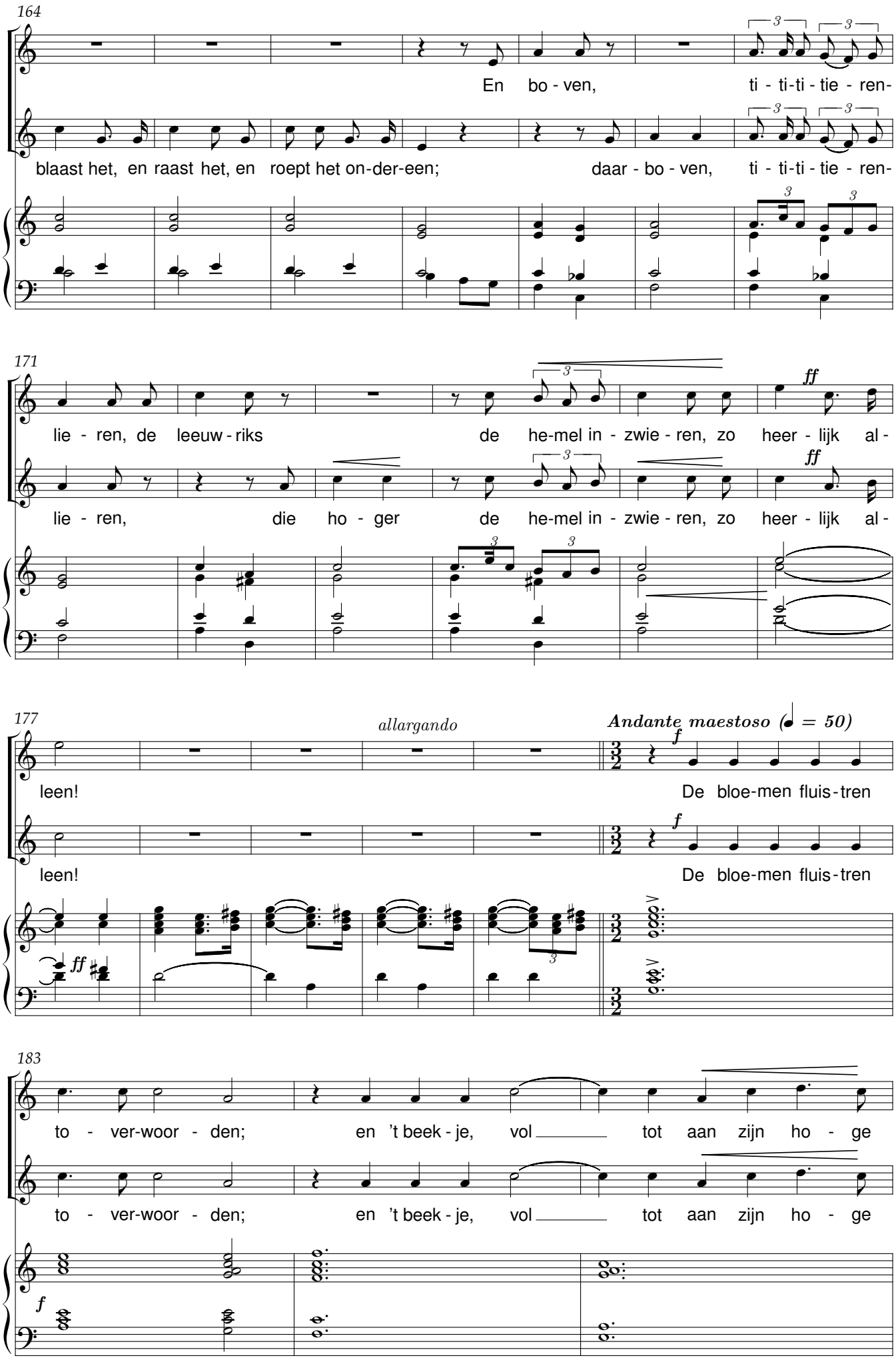
164
En bo - ven, ti - ti-ti - tie - ren-
blaast het, en raast het, en roept het on-der-een; daar - bo - ven, ti - ti-ti - tie - ren-
171
lie - ren, de leeuw - riks de he-mel in - zwie - ren, zo heer - lijk al -
lie - ren, die ho - ger de he-mel in - zwie - ren, zo heer - lijk al -
177
allargando
Andante maestoso (♩ = 50)
leen! De bloe-men fluis-tren
leen! De bloe-men fluis-tren
183
to - ver-woor - den; en 't beek - je, vol tot aan zijn ho - ge
to - ver-woor - den; en 't beek - je, vol tot aan zijn ho - ge

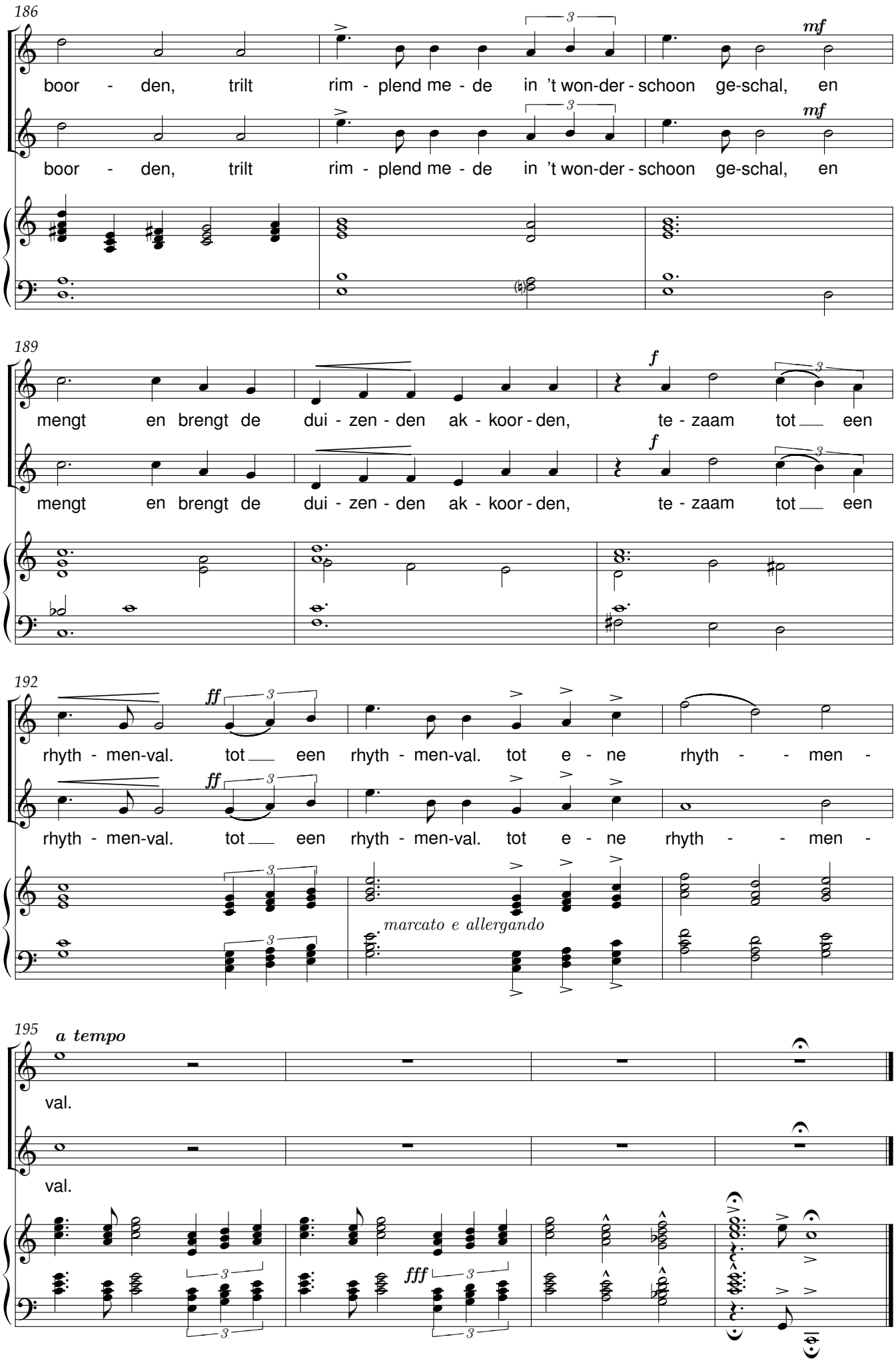
186
boor - den, trilt rim - plend me - de in 't won-der - schoon ge-schal, en
mf
boor - den, trilt rim - plend me - de in 't won-der - schoon ge-schal, en
mf
189
mengt en brengt de dui - zen - den ak - koor - den, te - zaam tot een
f
mengt en brengt de dui - zen - den ak - koor - den, te - zaam tot een
f
192
rhyth - men-val. tot een rhyth - men-val. tot e - ne rhyth - men -
ff
rhyth - men-val. tot een rhyth - men-val. tot e - ne rhyth - men -
ff
marcato e allergando
195
a tempo
val.
val.
fff

Ik kan u niet vergeten

René De Clercq (1877-1932) — Flor Peeters (1903-1986)

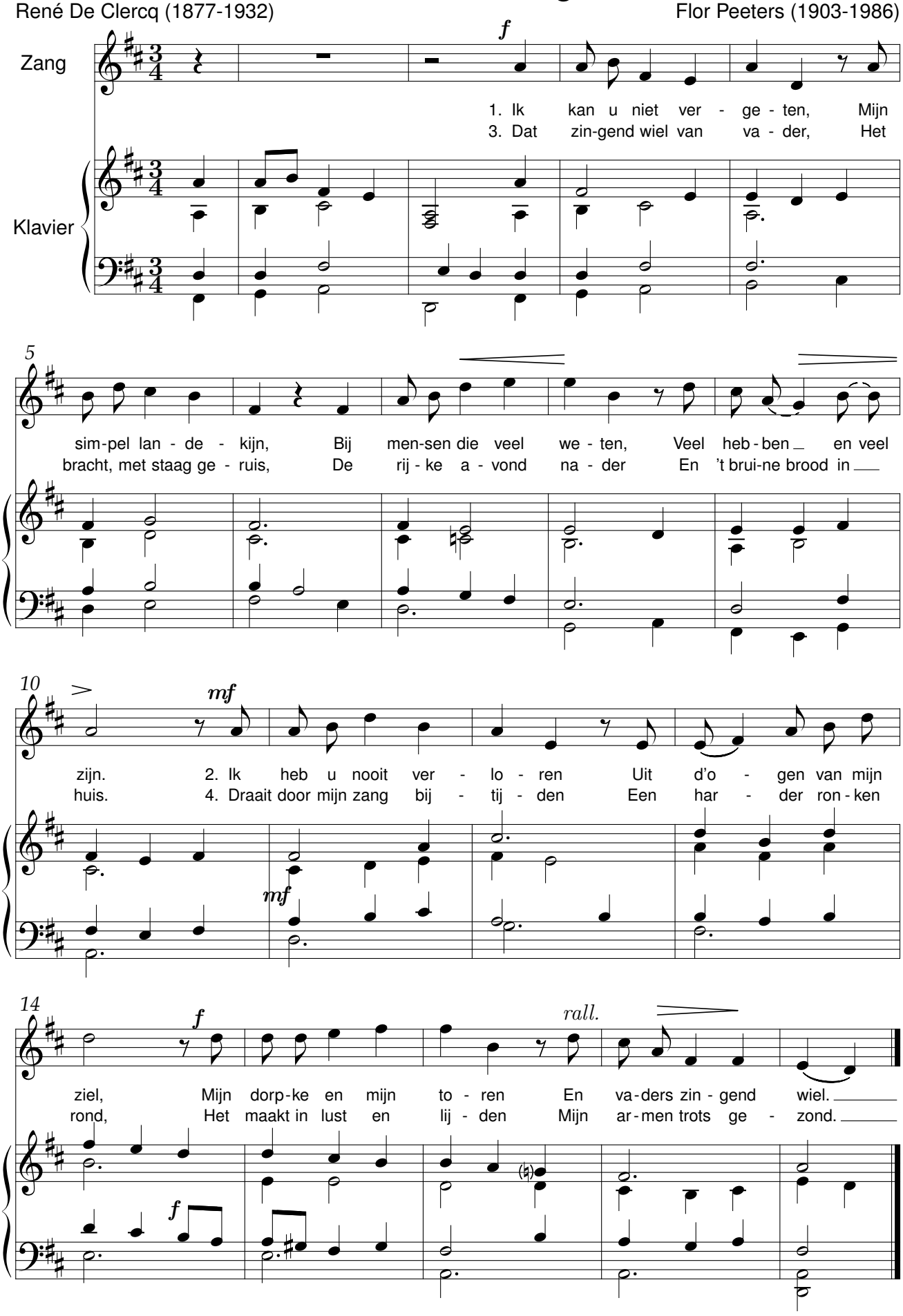

Kind van mijn liefde

René De Clercq (1877-1932)

Flor Peeters (1903-1986)
Opus 31 nr. 2

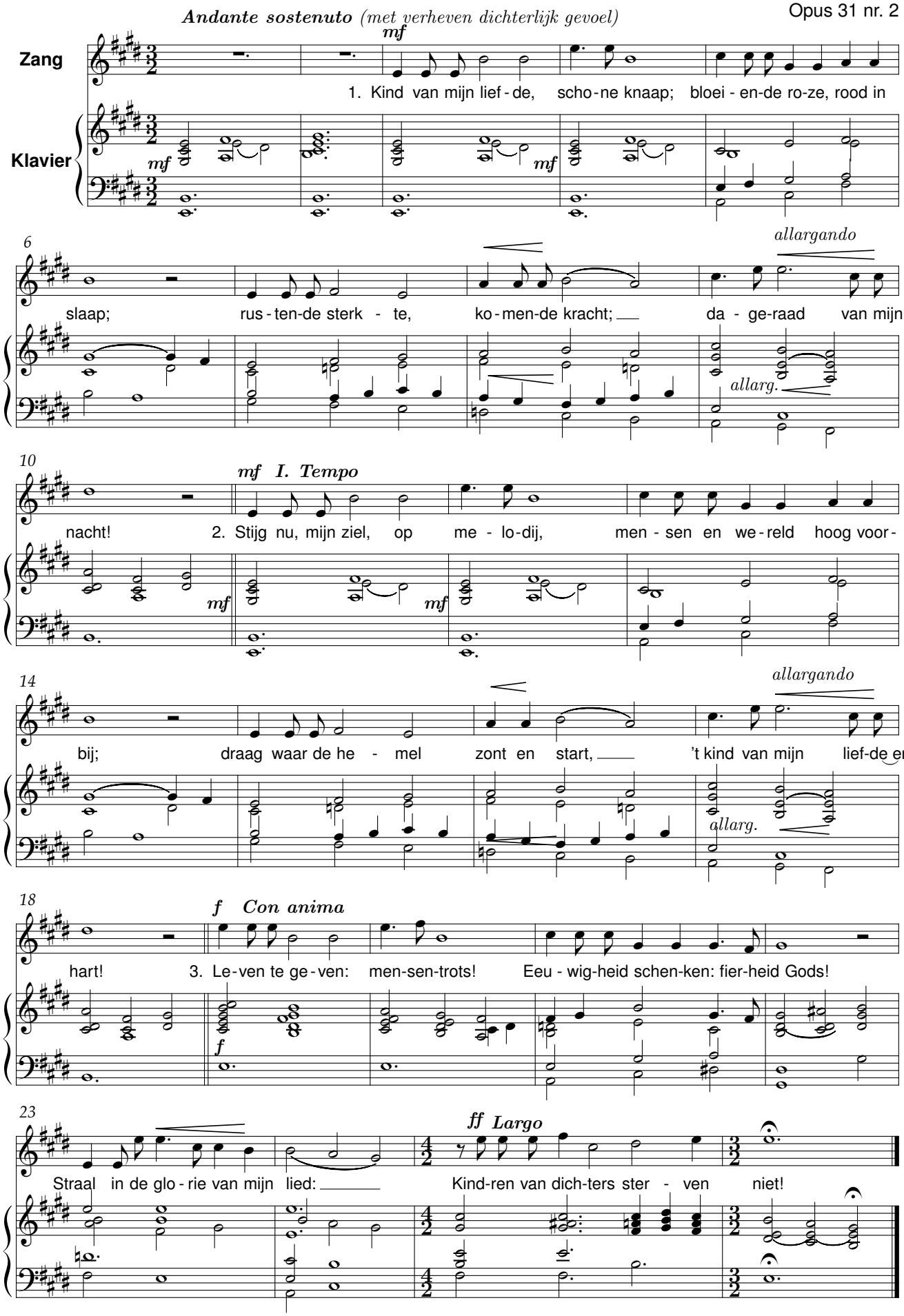

Mijn kleen kleen dochterke

René De Clercq (1877-1932)

Flor Peeters (1903-1986)
Opus 31 nr. 3

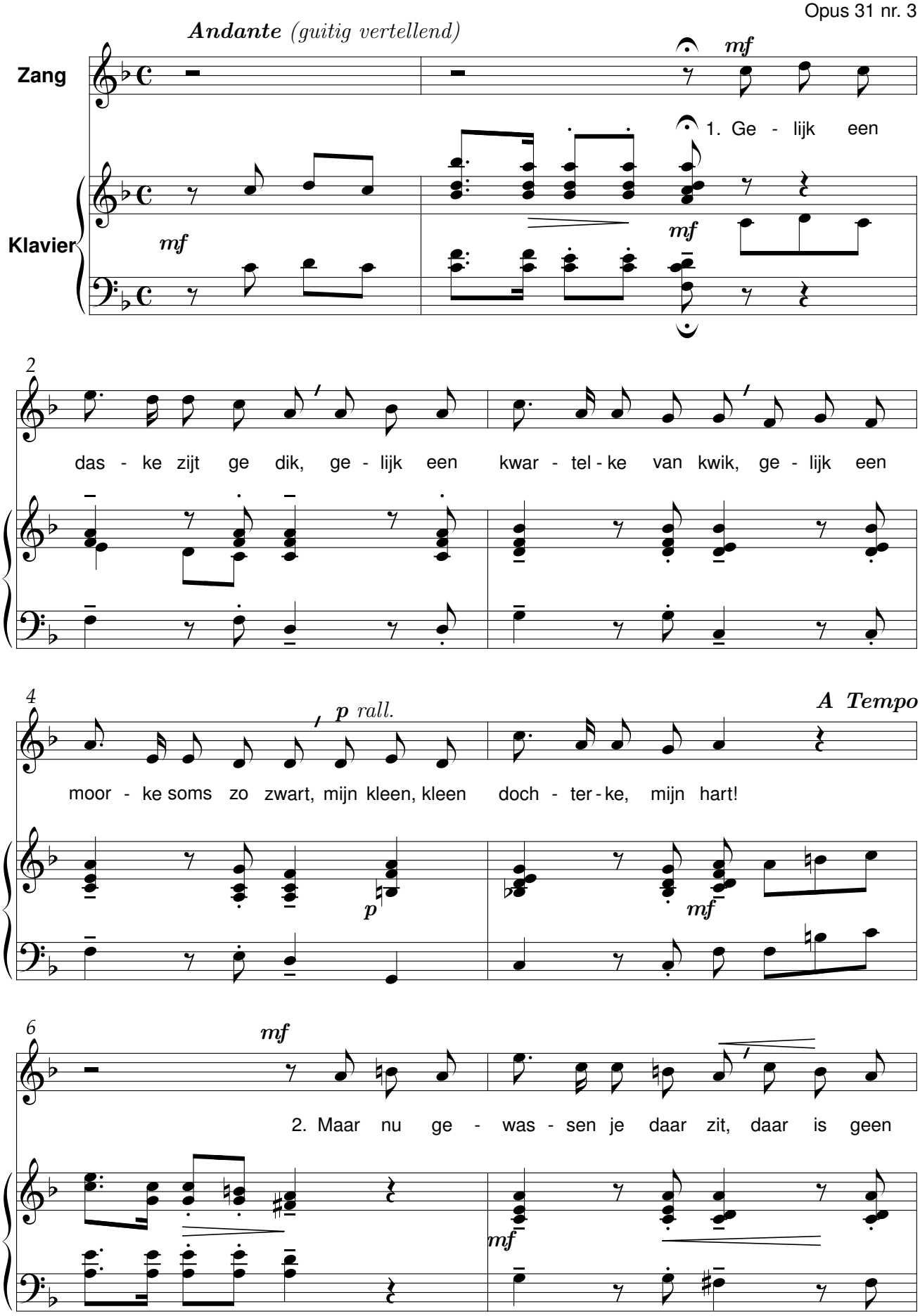

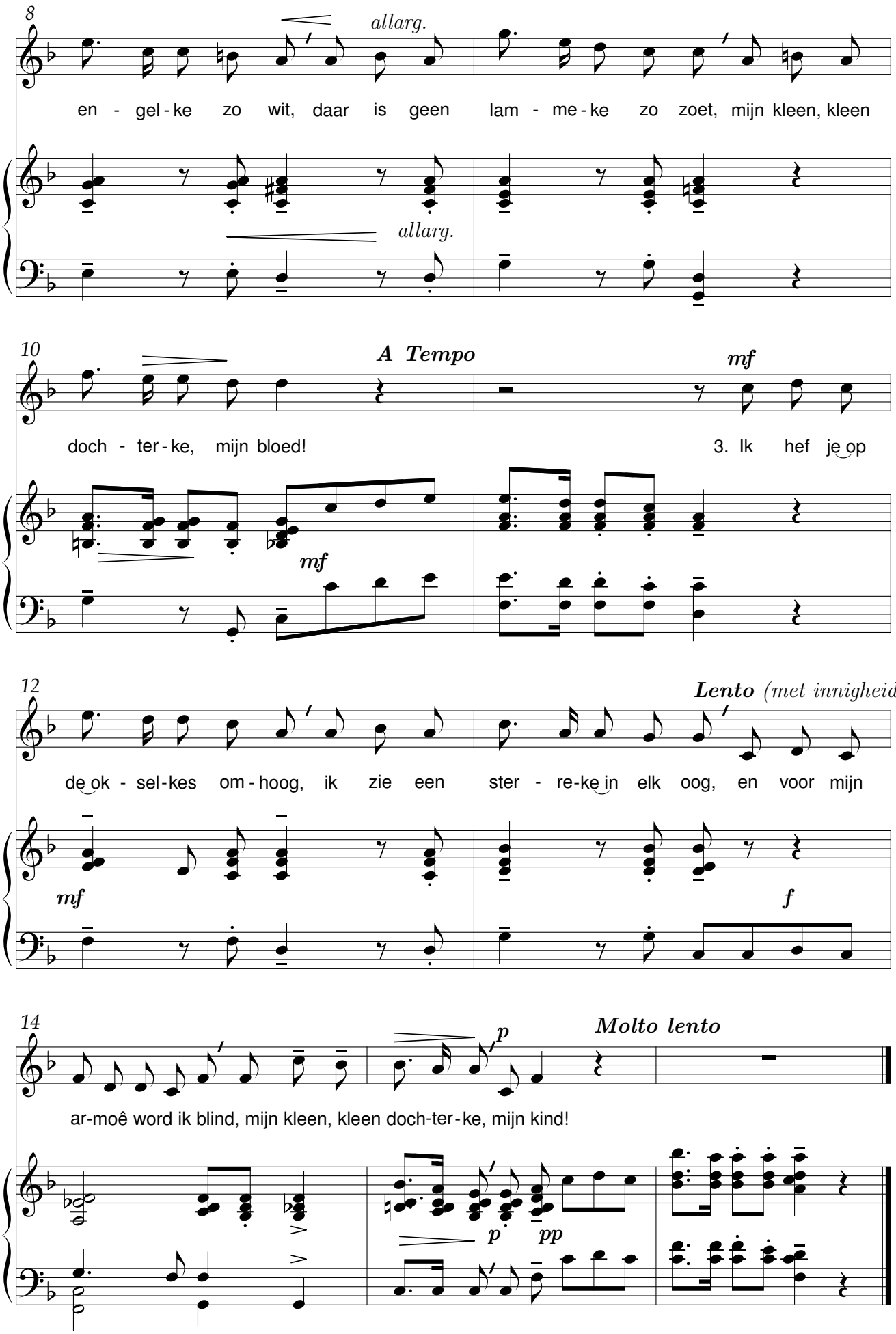
8
allarg.
en - gel - ke zo wit, daar is geen lam - me - ke zo zoet, mijn kleen, kleen
allarg.
10
A Tempo
mf
doch - ter - ke, mijn bloed!
3. Ik hef je op
mf
12
Lento (met innigheid)
de ok - sel - kes om - hoog, ik zie een ster - re - ke in elk oog, en voor mijn
mf
f
14
Molto lento
p
ar-moê word ik blind, mijn kleen, kleen doch-ter - ke, mijn kind!
p
pp

Rood pioeneke

René De Clercq (1877-1932)

Flor Peeters (1903-1986)
Opus 31 nr. 1

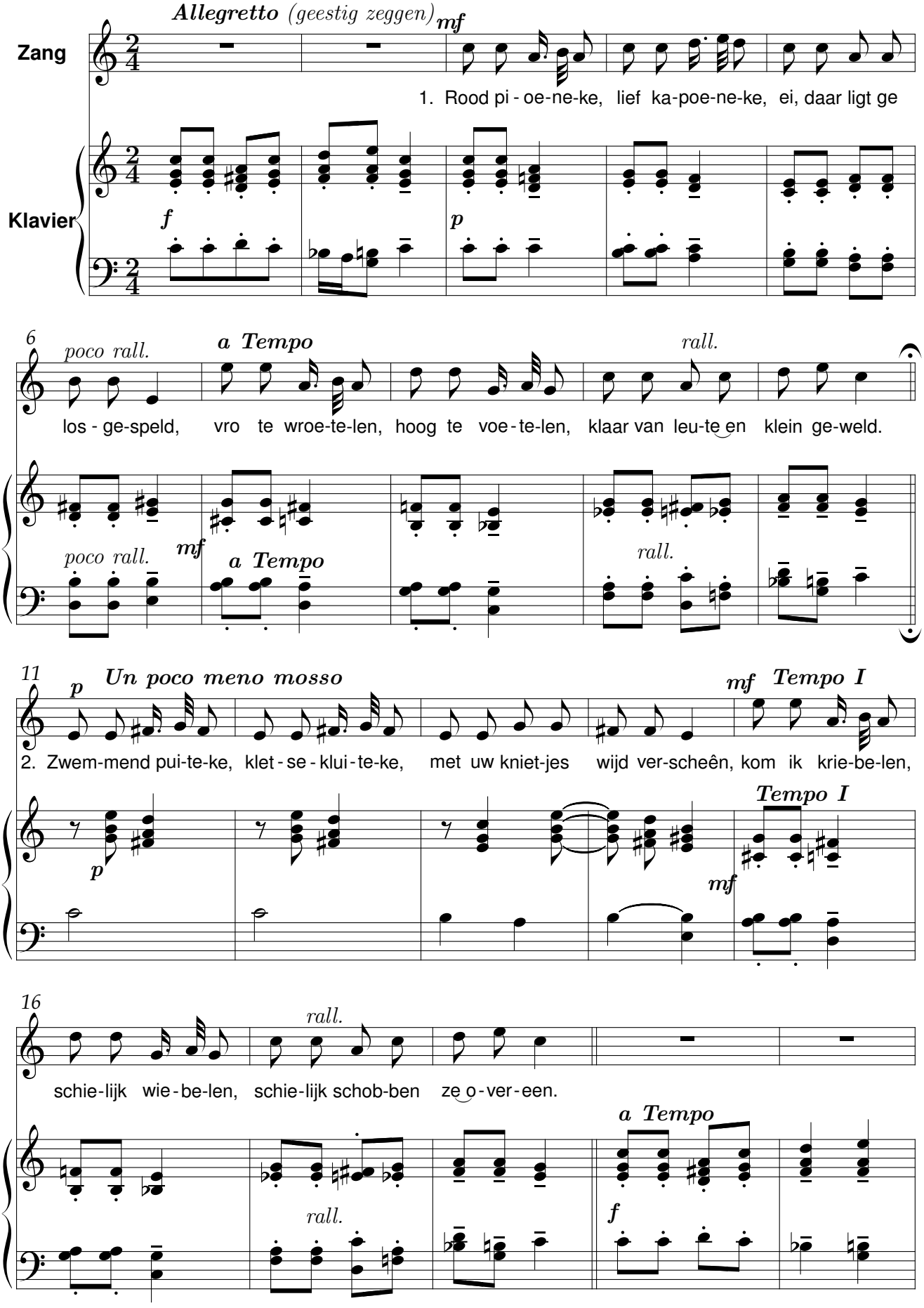

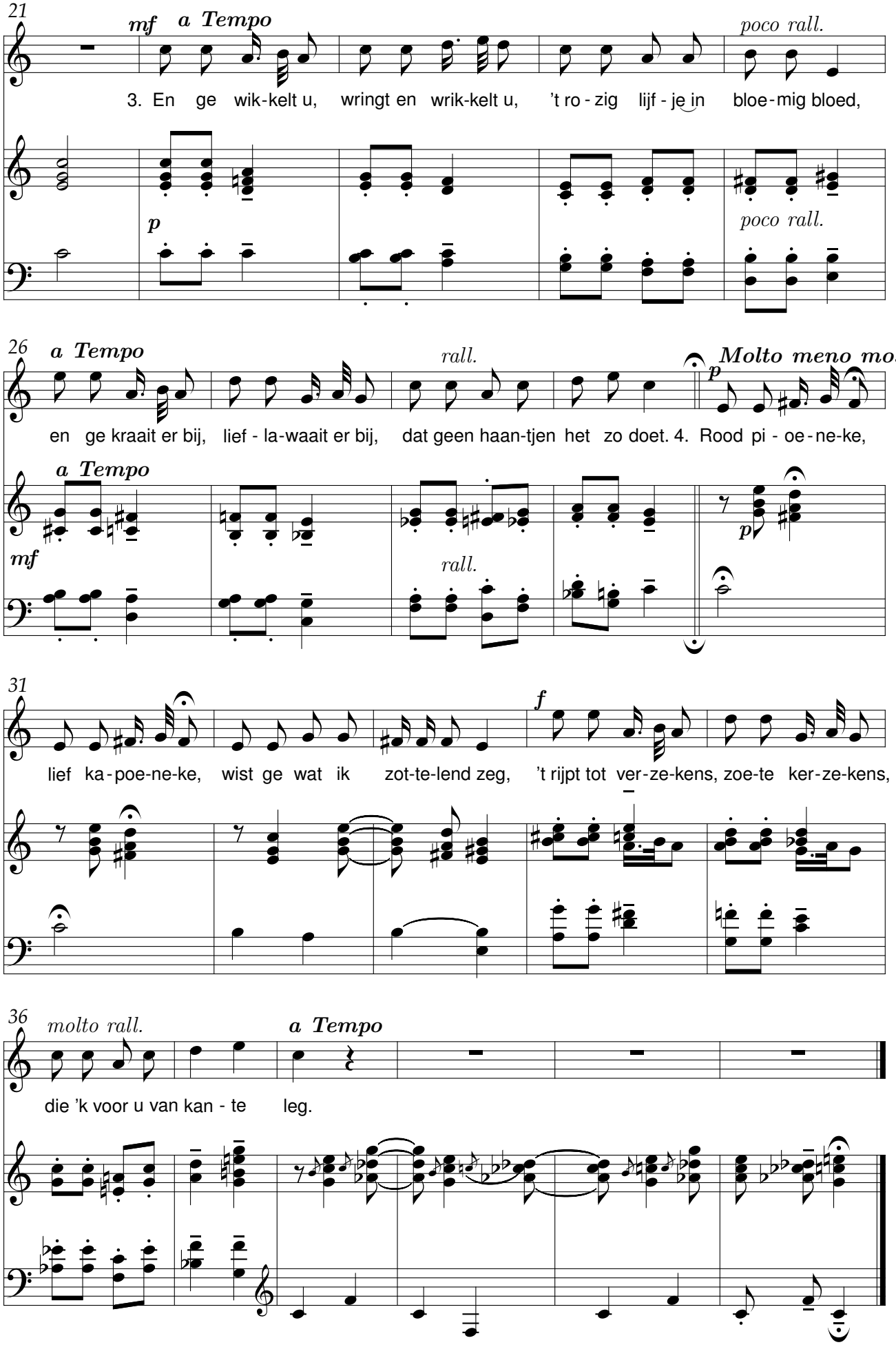
21
mf
a Tempo
poco rall.
3. En ge wik-kelt u, wringt en wrik-kelt u, 't ro - zig lijf - je in bloe-mig bloed,
p
poco rall.
26
a Tempo
rall.
Molto meno mosso
p
en ge kraait er bij, lief - la-waait er bij, dat geen haan-tjen het zo doet. 4. Rood pi - oe-ne-ke,
a Tempo
mf
rall.
p
31
f
lief ka-poe-ne-ke, wist ge wat ik zot-te-lend zeg, 't rijpt tot ver-ze-kens, zoe-te ker-ze-kens,
36
molto rall.
a Tempo
die 'k voor u van kan - te leg.

Maria grote Reine

De wiedsters

René De Clercq (1877-1932) Flor Peeters (1903-1986)

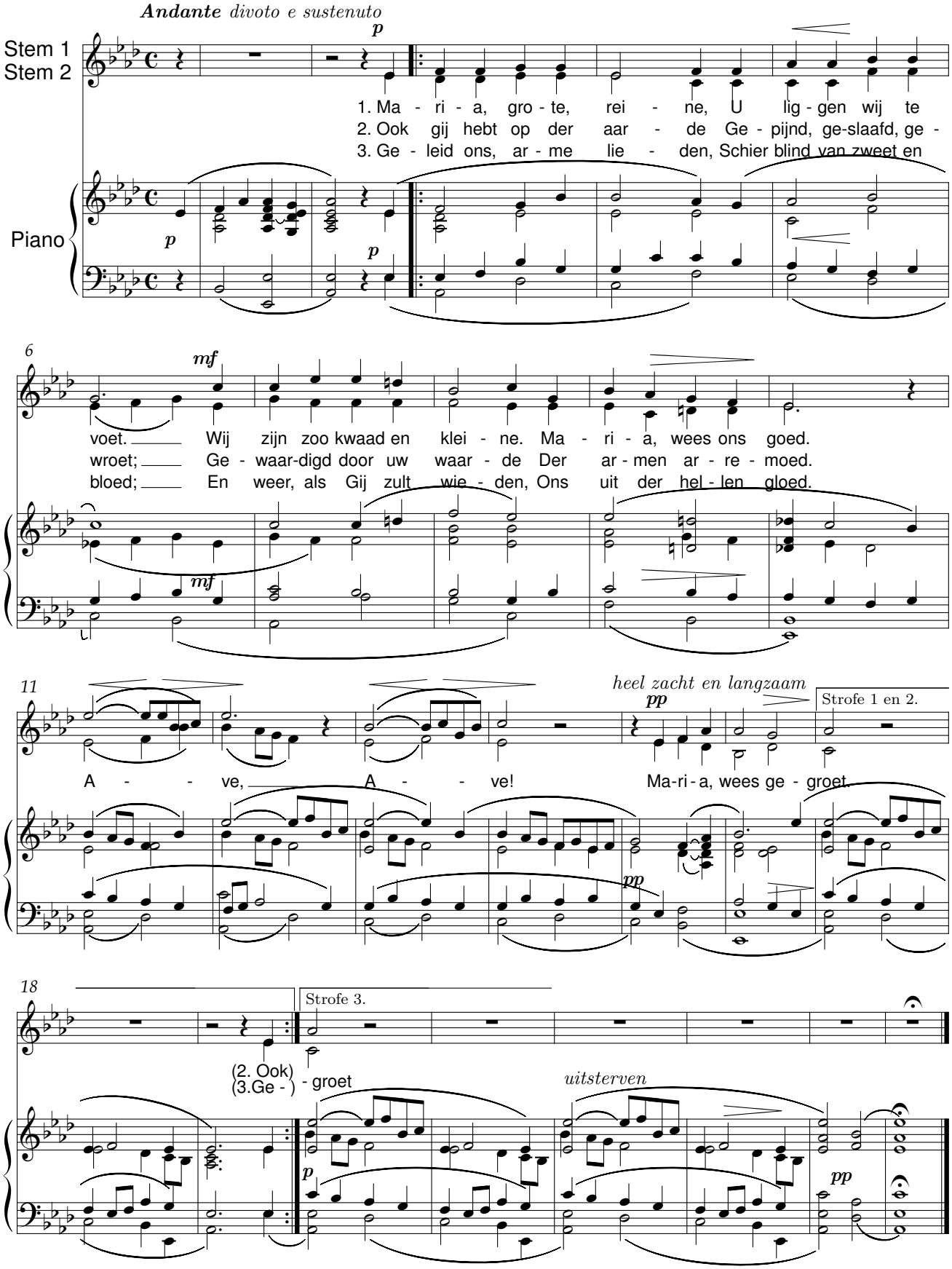

Maria grote Reine

De wiedsters

René De Clercq (1877-1932)

Flor Peeters (1903-1986)

zelfde orgelbegeleiding als de tweestemmige versie

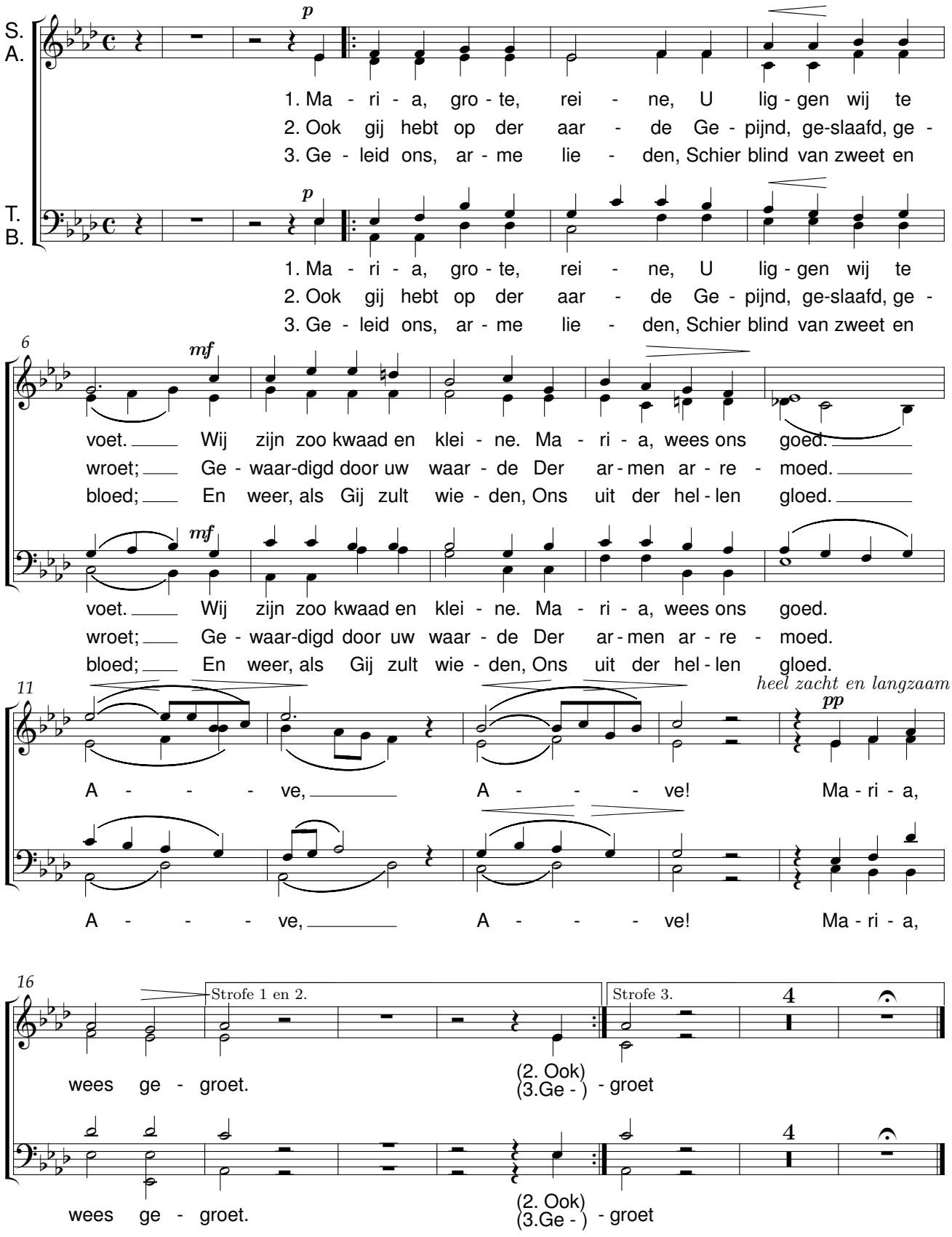

Douwdeuntje

René De Clercq (1877-1932) Willem Pijper (1894-1947)

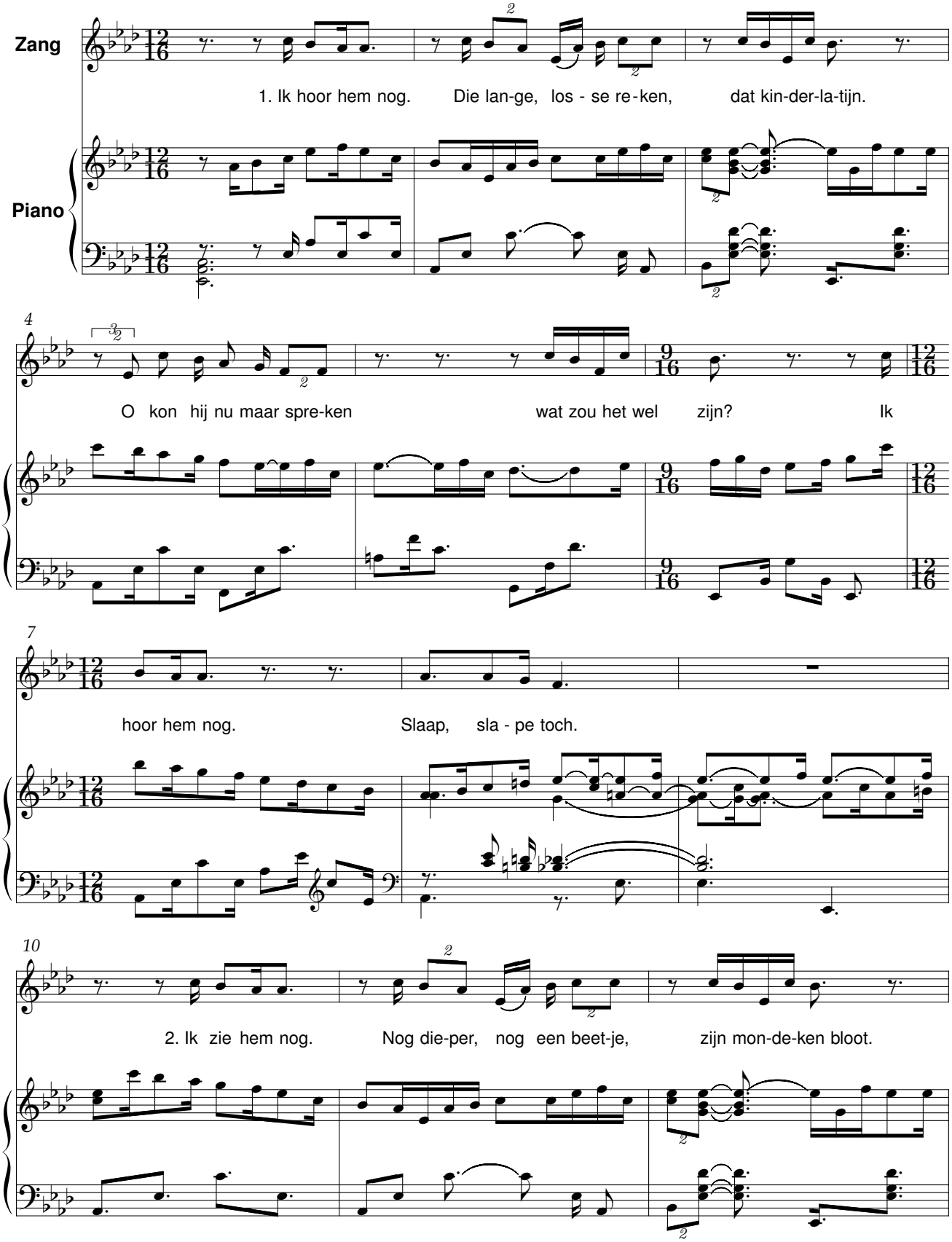

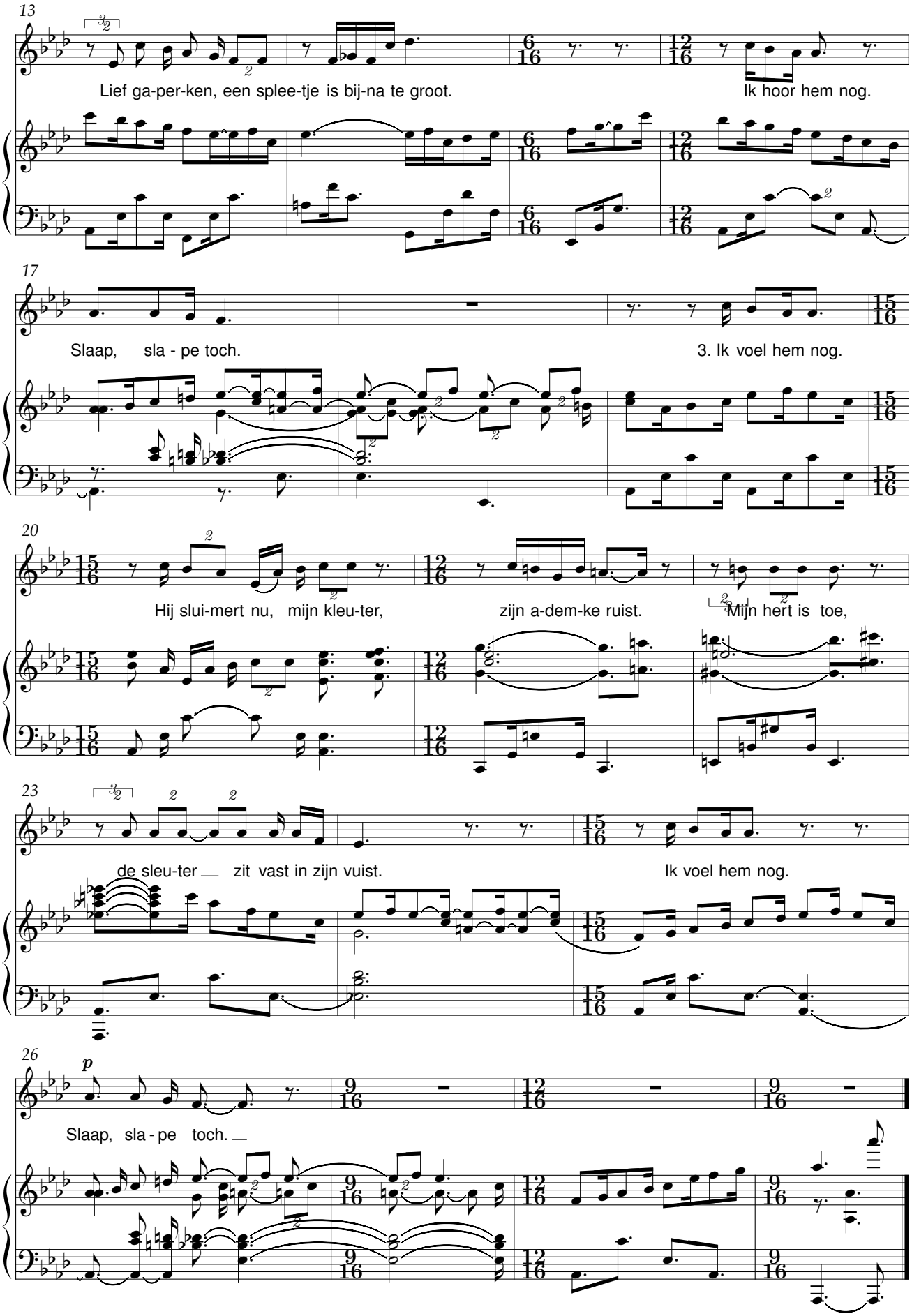
13
Lief ga-per-ken, een splee-tje is bij-na te groot.
Ik hoor hem nog.
17
Slaap, sla - pe toch.
3. Ik voel hem nog.
20
Hij slui-mert nu, mijn kleu-ter,
zijn a-dem-ke ruist.
Mijn hert is toe,
23
de sleu-ter zit vast in zijn vuist.
Ik voel hem nog.
26
p
Slaap, sla - pe toch.

Kaproenlied

René De Clercq (1877-1932) **Armand Preud'homme (1904-1986)**

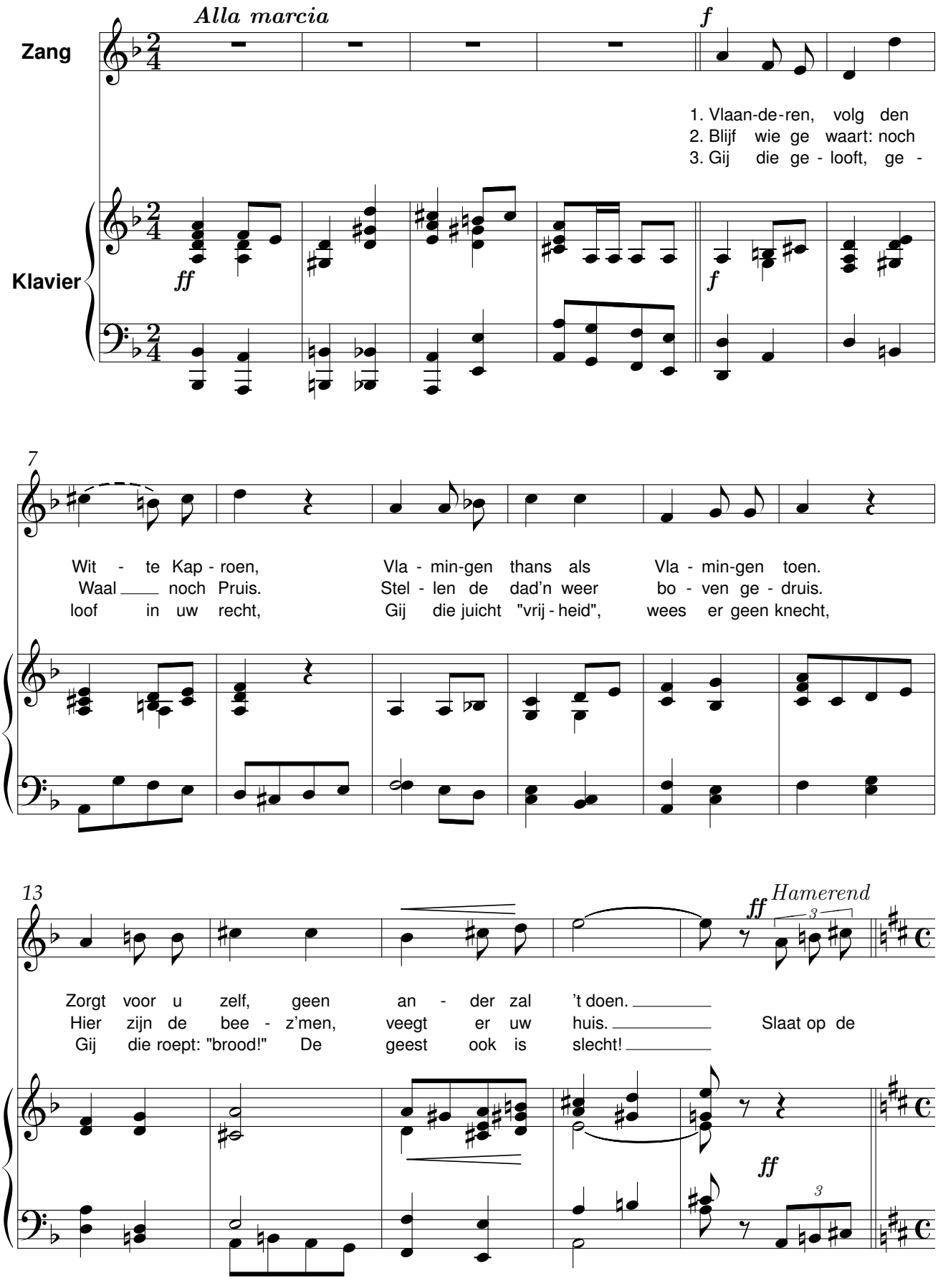

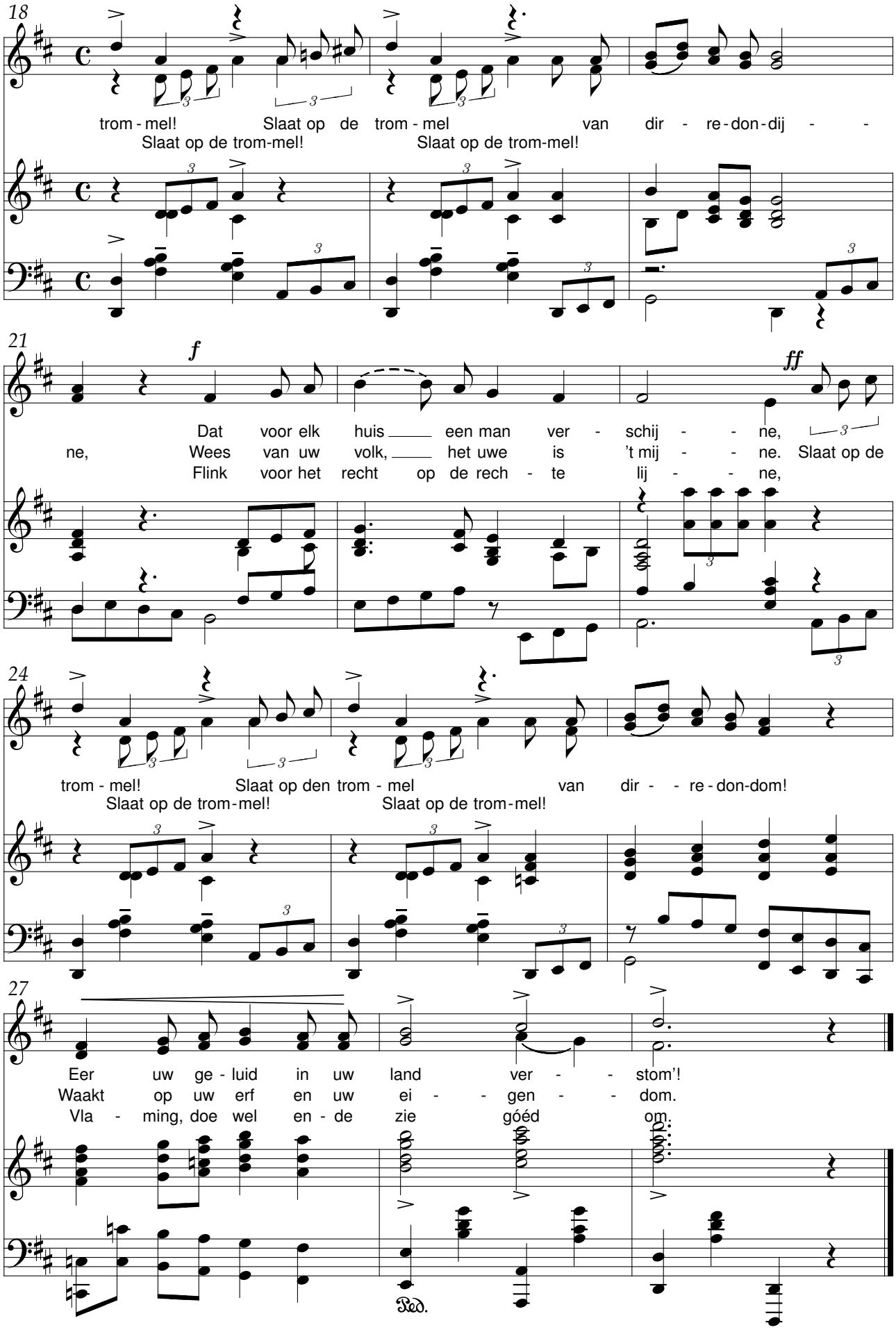
18
trom - mel! Slaat op de trom - mel van dir - re - don - dij - -
Slaat op de trom-mel! Slaat op de trom-mel!
21
f
ff
Dat voor elk huis een man ver - schij - - ne,
ne, Wees van uw volk, het uwe is 't mij - - ne. Slaat op de
Flink voor het recht op de rech - te lij - - ne,
24
trom - mel! Slaat op den trom - mel van dir - - re - don-dom!
Slaat op de trom-mel! Slaat op de trom-mel!
27
Eer uw ge - luid in uw land ver - - stom'!
Waakt op uw erf en uw ei - - gen - - dom.
Vla - ming, doe wel en - de zie góéd om.
Ped.

Op de weefstoel

René De Clercq (1877-1932) Jos. Reckers

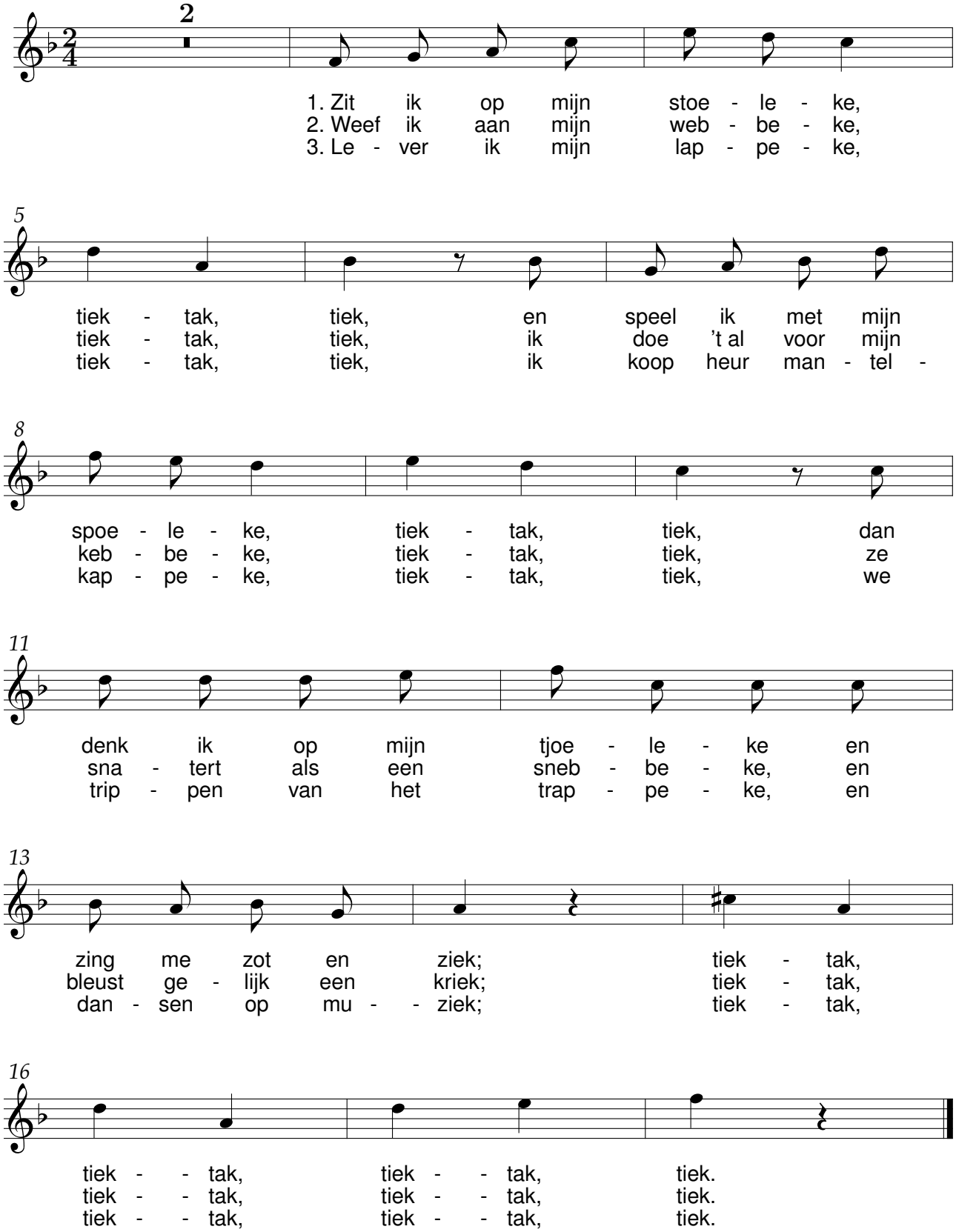

De zeeldraaier

René De Clercq (1877-1932) Jef Rheinhard (1879-1947)

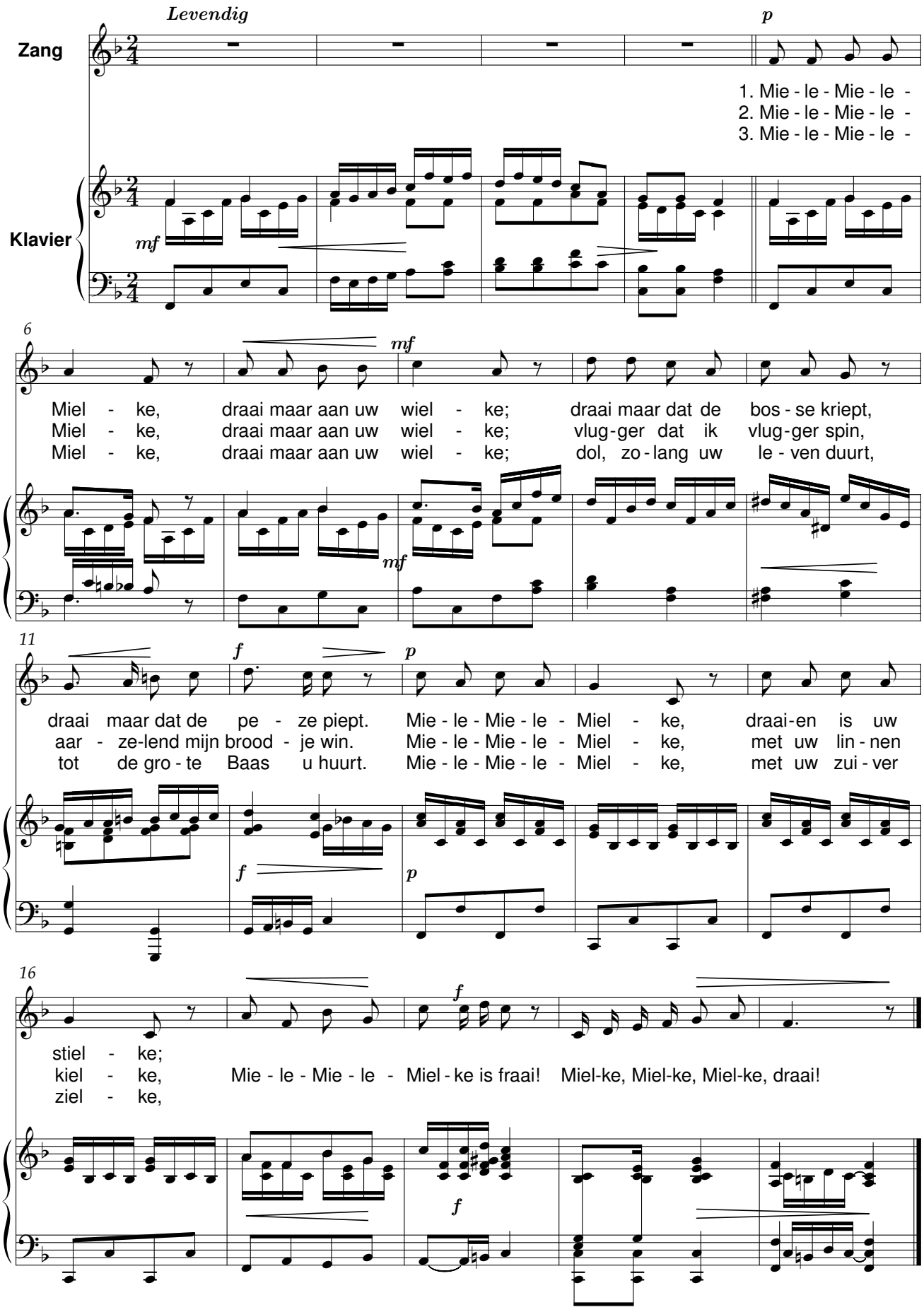

Klein moederke

René De Clercq (1877-1932) Jef Rheinhard (1879-1947)

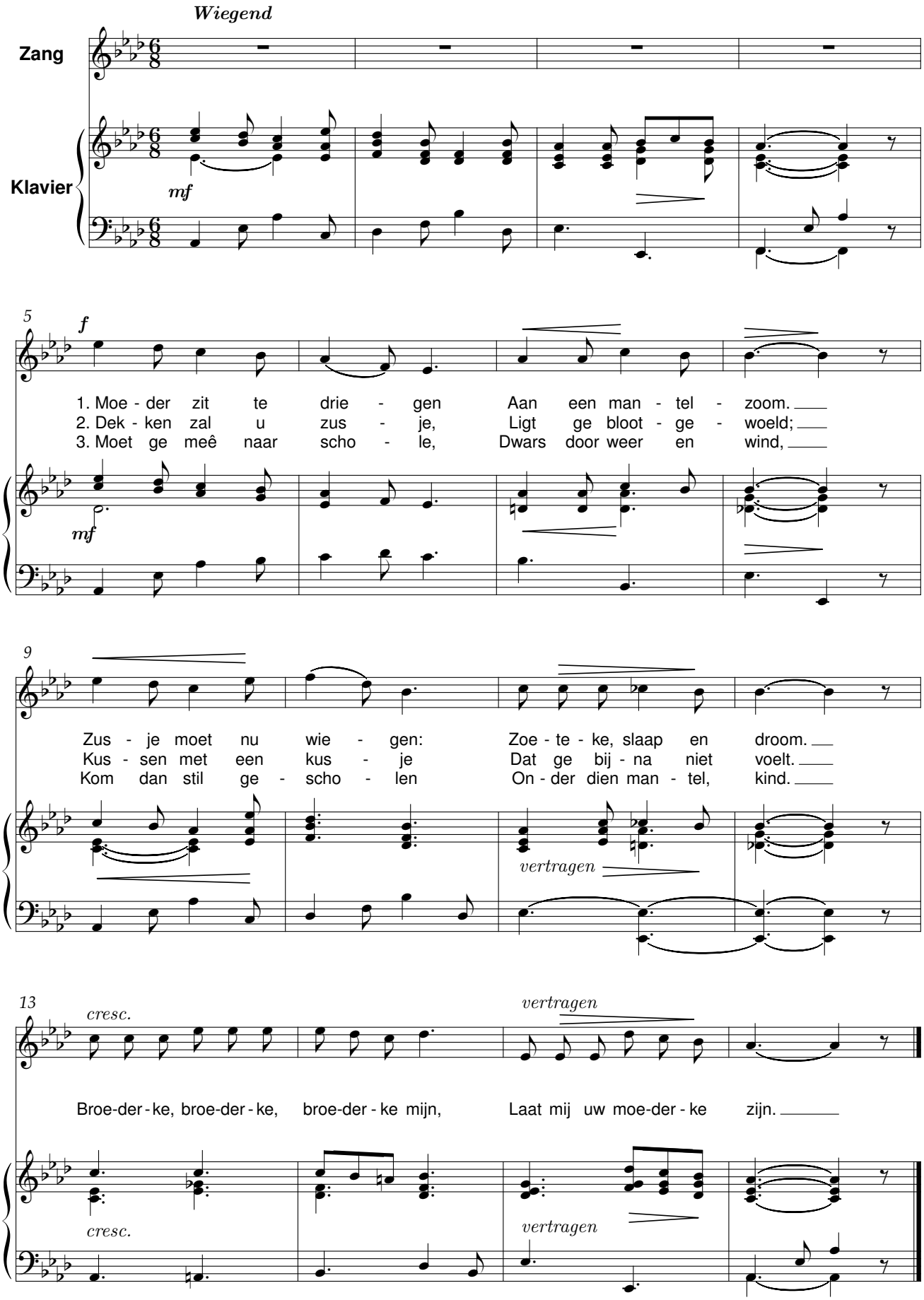

Op de weefstoel

René De Clercq (1877-1932) Jef Rheinhard (1879-1947)

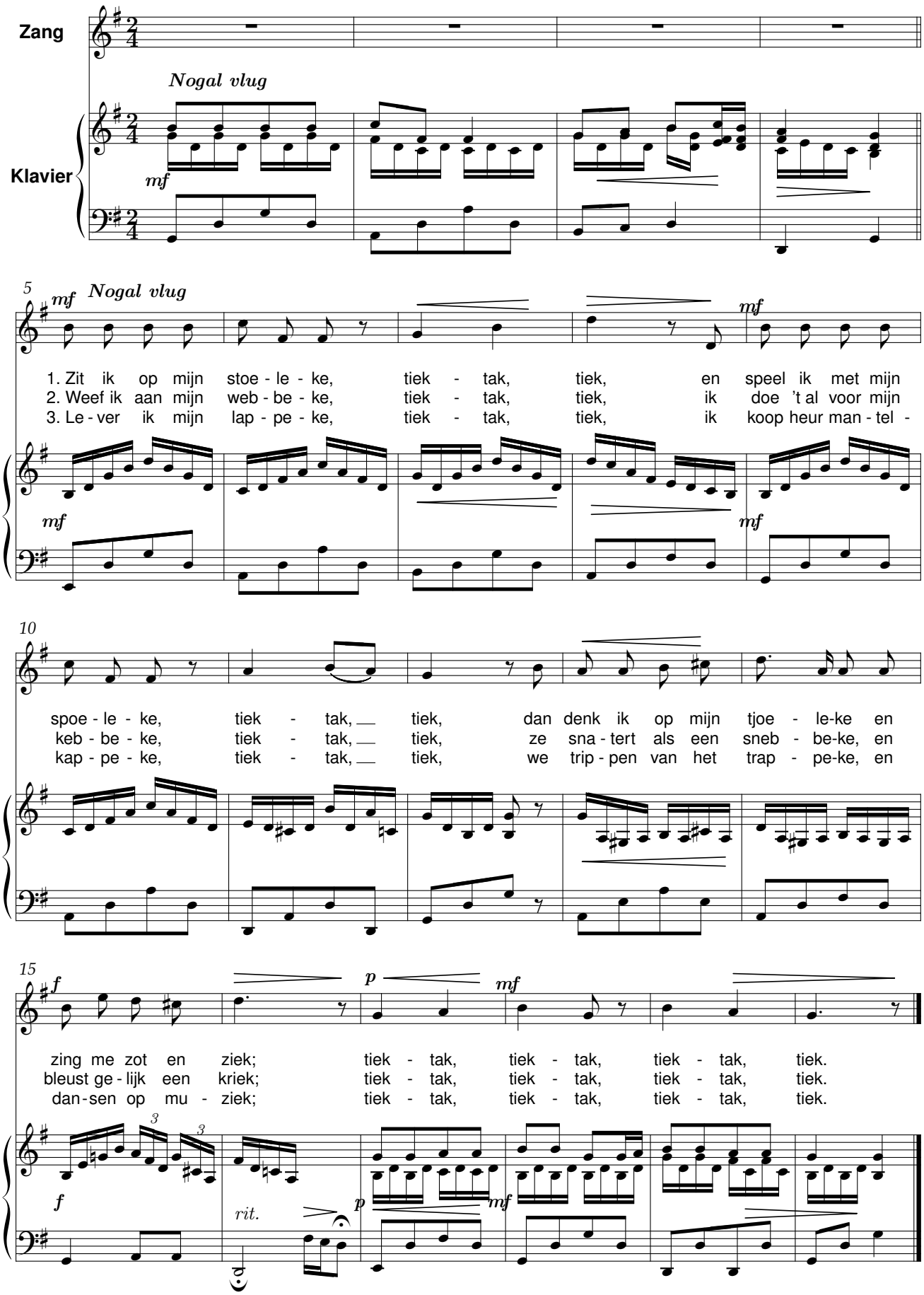

Ring-King

René De Clercq (1877-1932) Jef Rheinhard (1879-1947)

In dit lied bezingt René De Clercq zijn eigen vrijage. “...Midden 1900 ontmoette hij een nieuwe bloem, Maria Ludovica Delmotte uit het Smiske, café en smisse tegelijk. op het randje van Ingooigem gelegen... Frank Lateur, een andere jongen uit de streek, kwam eveneens voor de dochter van Het Smiske maar ’t was toch de Deerlijkse student die het hart van de mooie Marie kon veroveren.”

(G. Depamelaere, René Declercq, Uit liefde alleen..., p. 43)

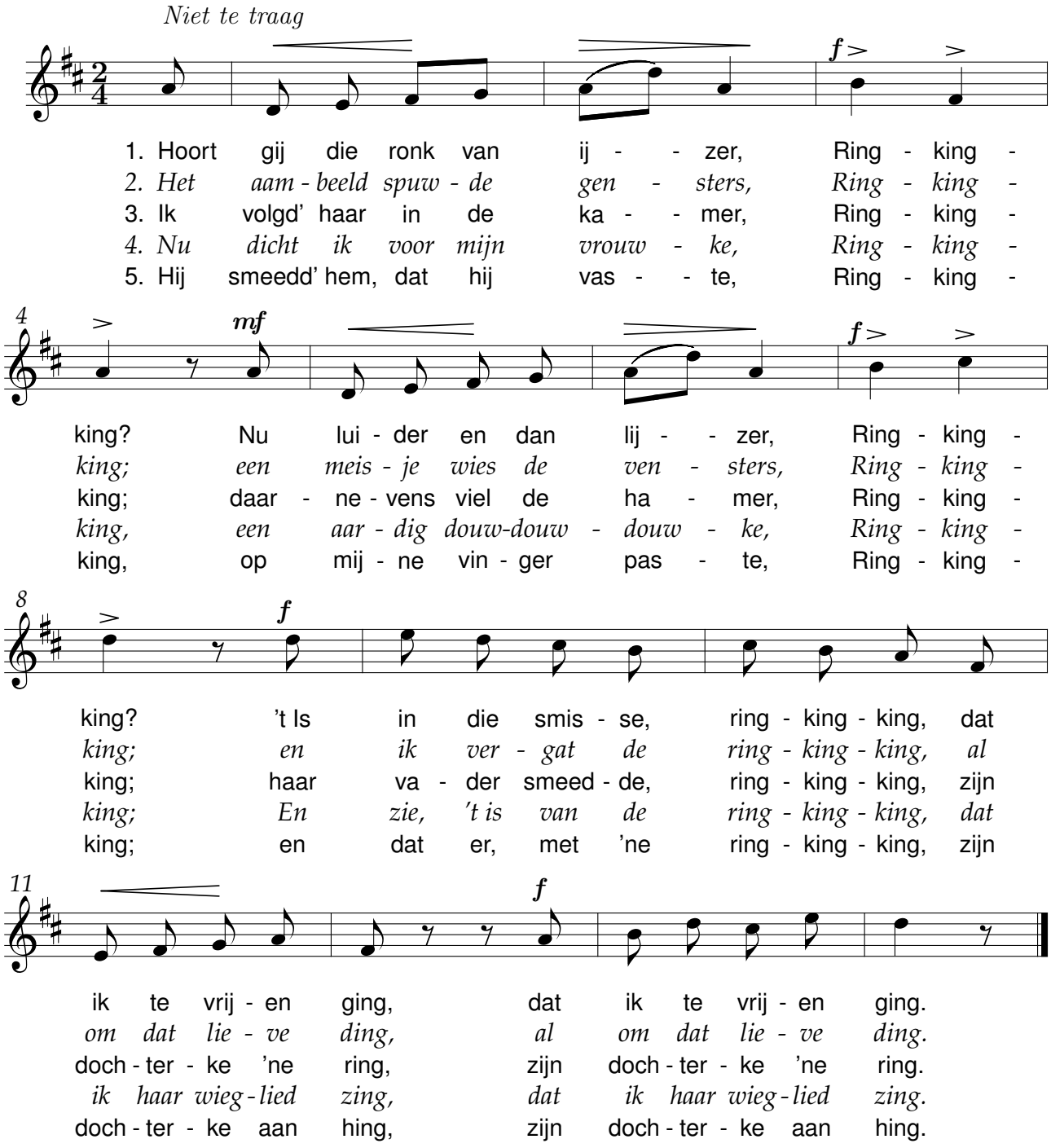

Ring-King

René De Clercq (1877-1932) Jef Rheinhard (1879-1947)

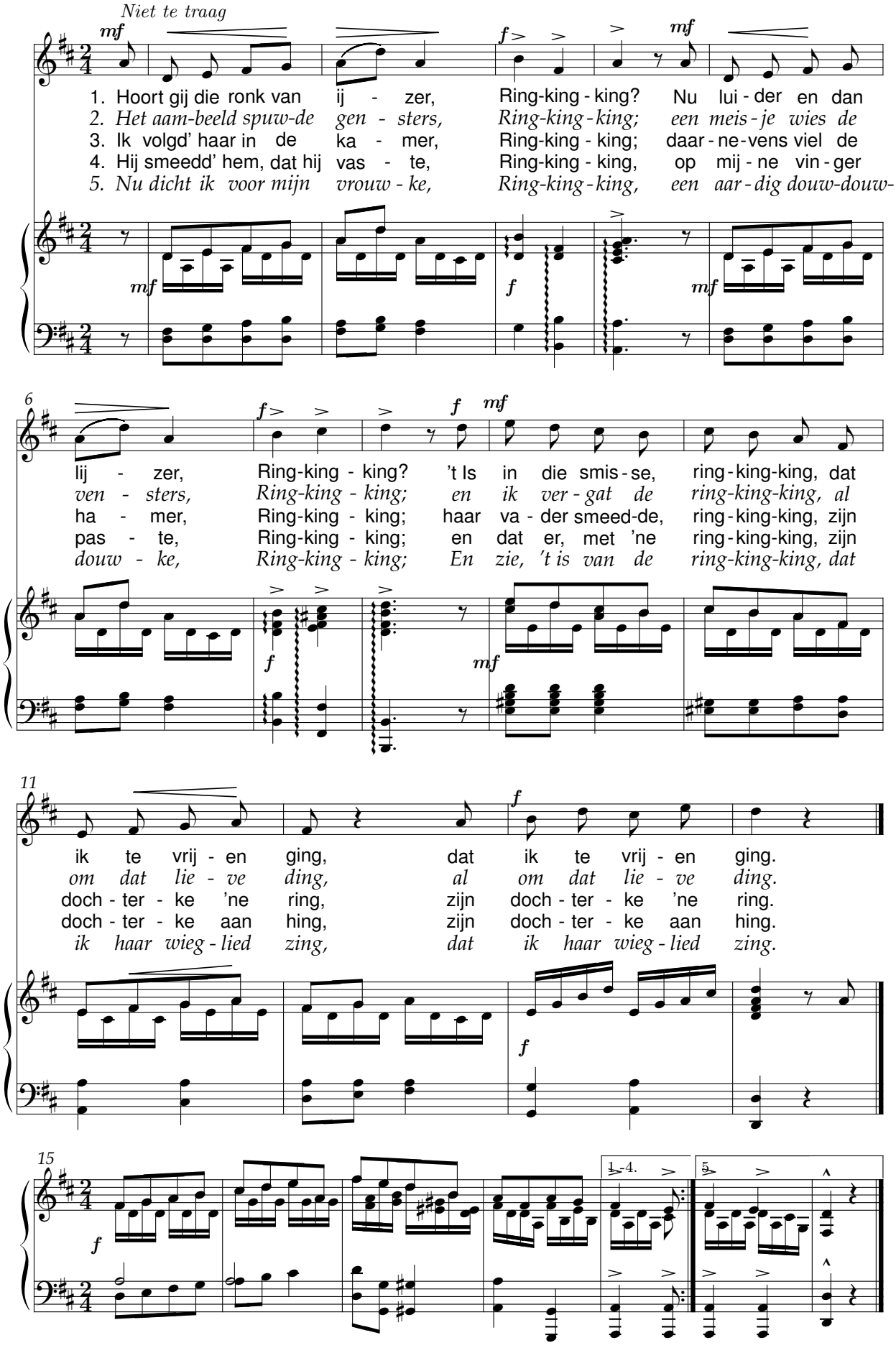

Ode aan de arbeid

Het lied van de arbeid

René De Clercq (1877-1932) Herman Roelstraete 1925-1985

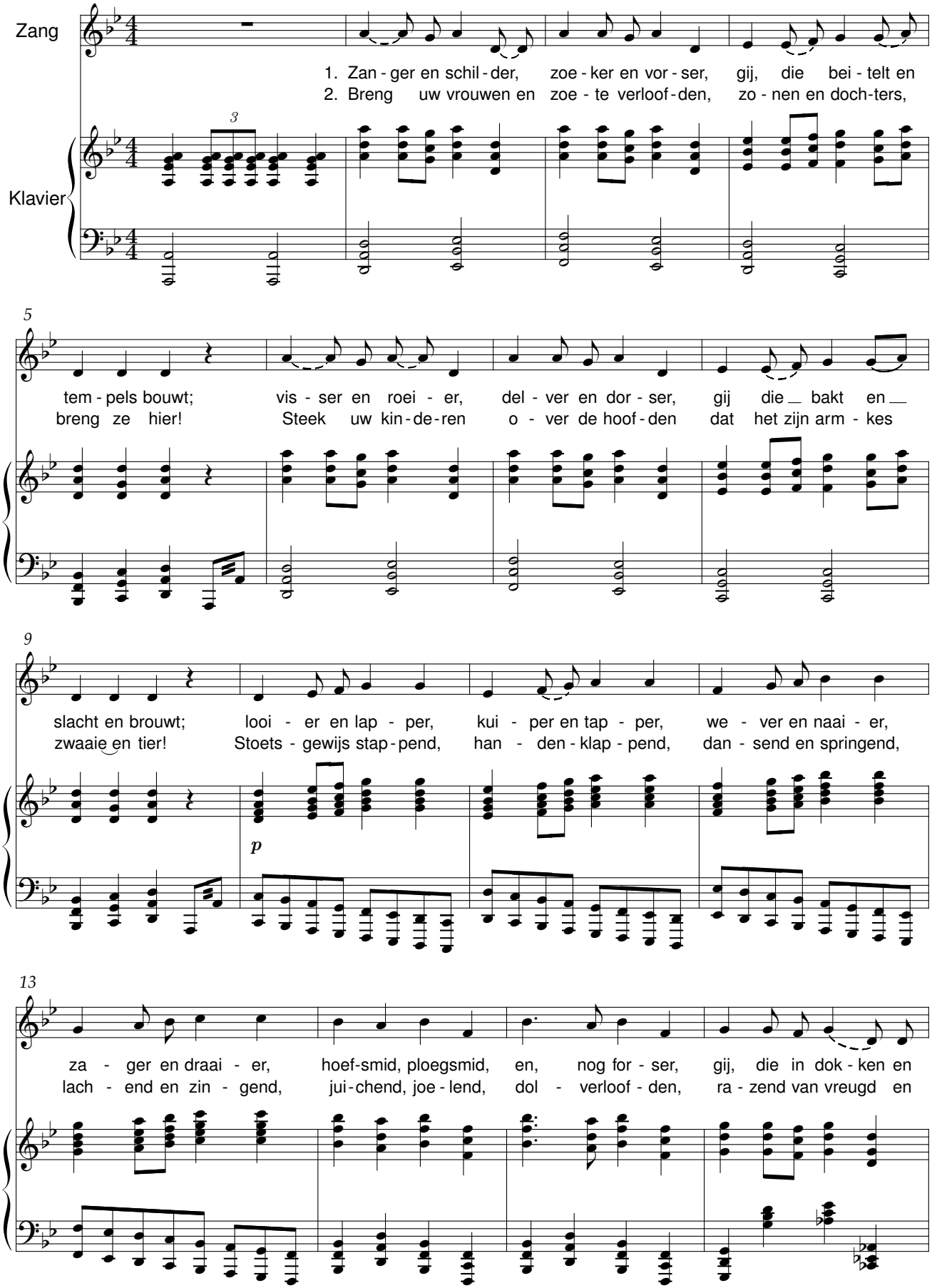

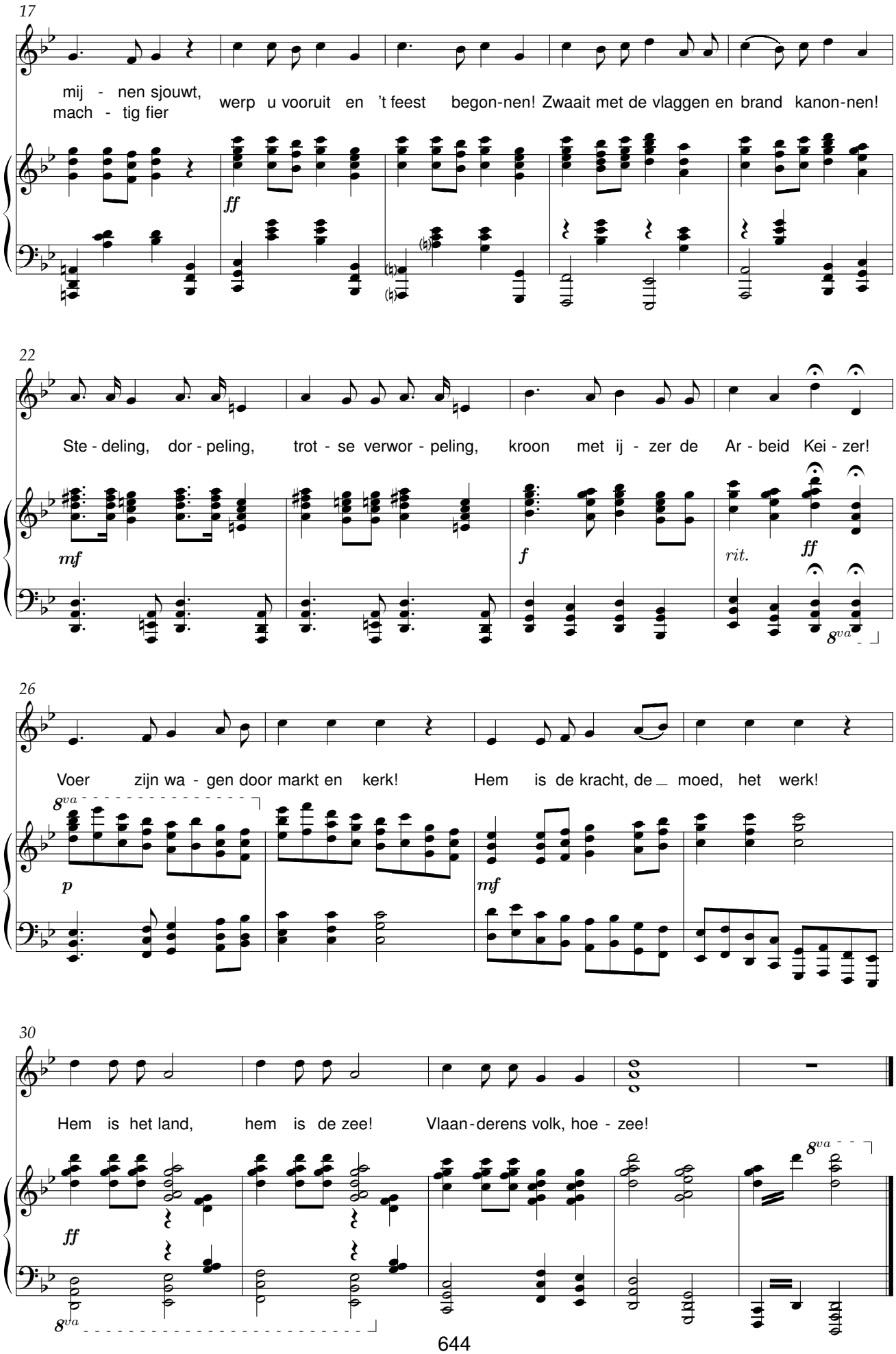
17
mij - nen sjouwt, werp u vooruit en 't feest begon-nen! Zwaait met de vlaggen en brand kanon-nen!
mach - tig fier
ff
22
Ste - deling, dor - peling, trot - se verwor - peling, kroon met ij - zer de Ar - beid Kei - zer!
mf
f
rit.
ff
8va
26
Voer zijn wa - gen door markt en kerk! Hem is de kracht, de moed, het werk!
8va
p
mf
30
Hem is het land, hem is de zee! Vlaan-derens volk, hoe - zee!
ff
8va
8va

Adeste

René De Clercq (1877-1932) Julius Röntgen (1888-1932)

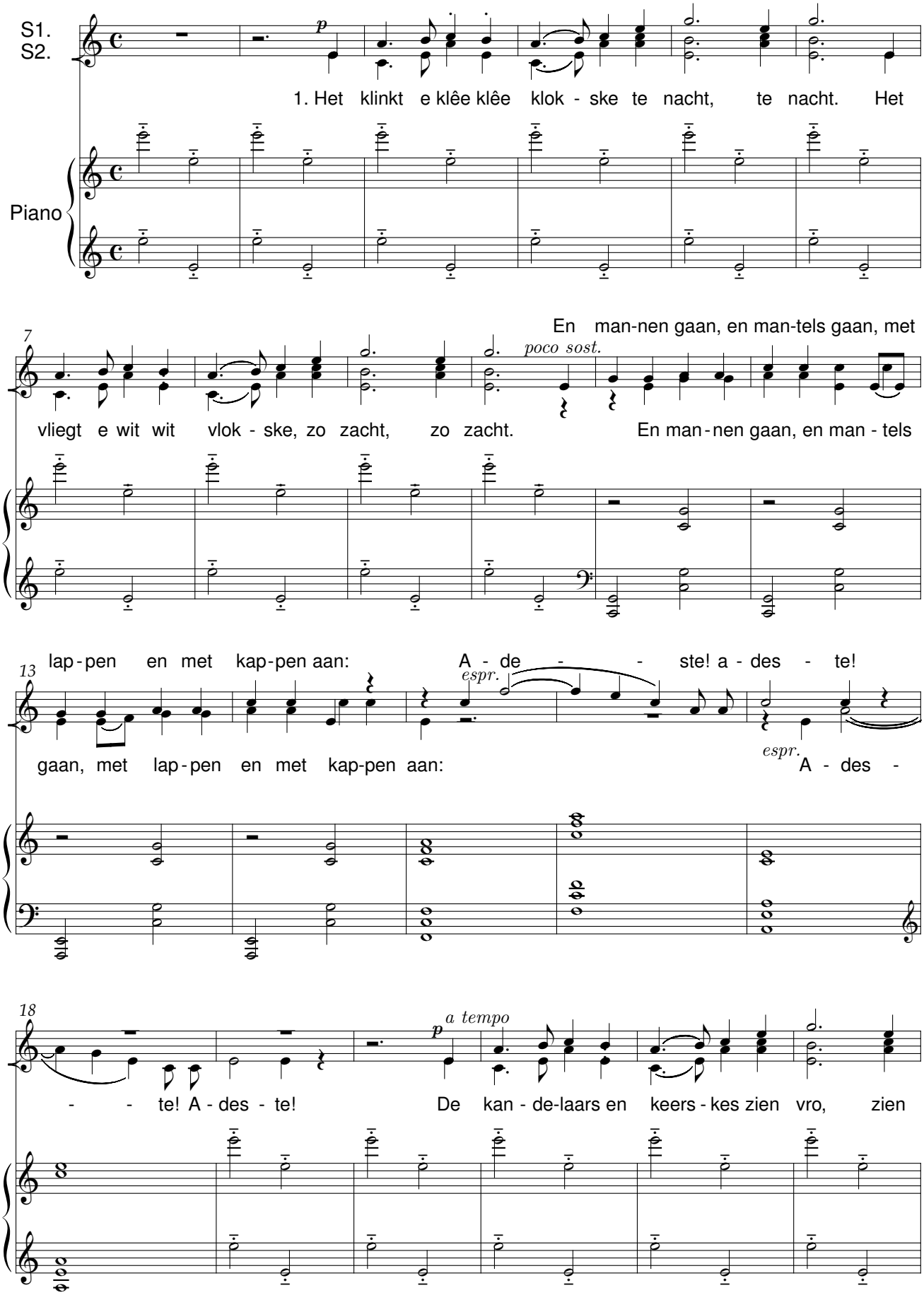

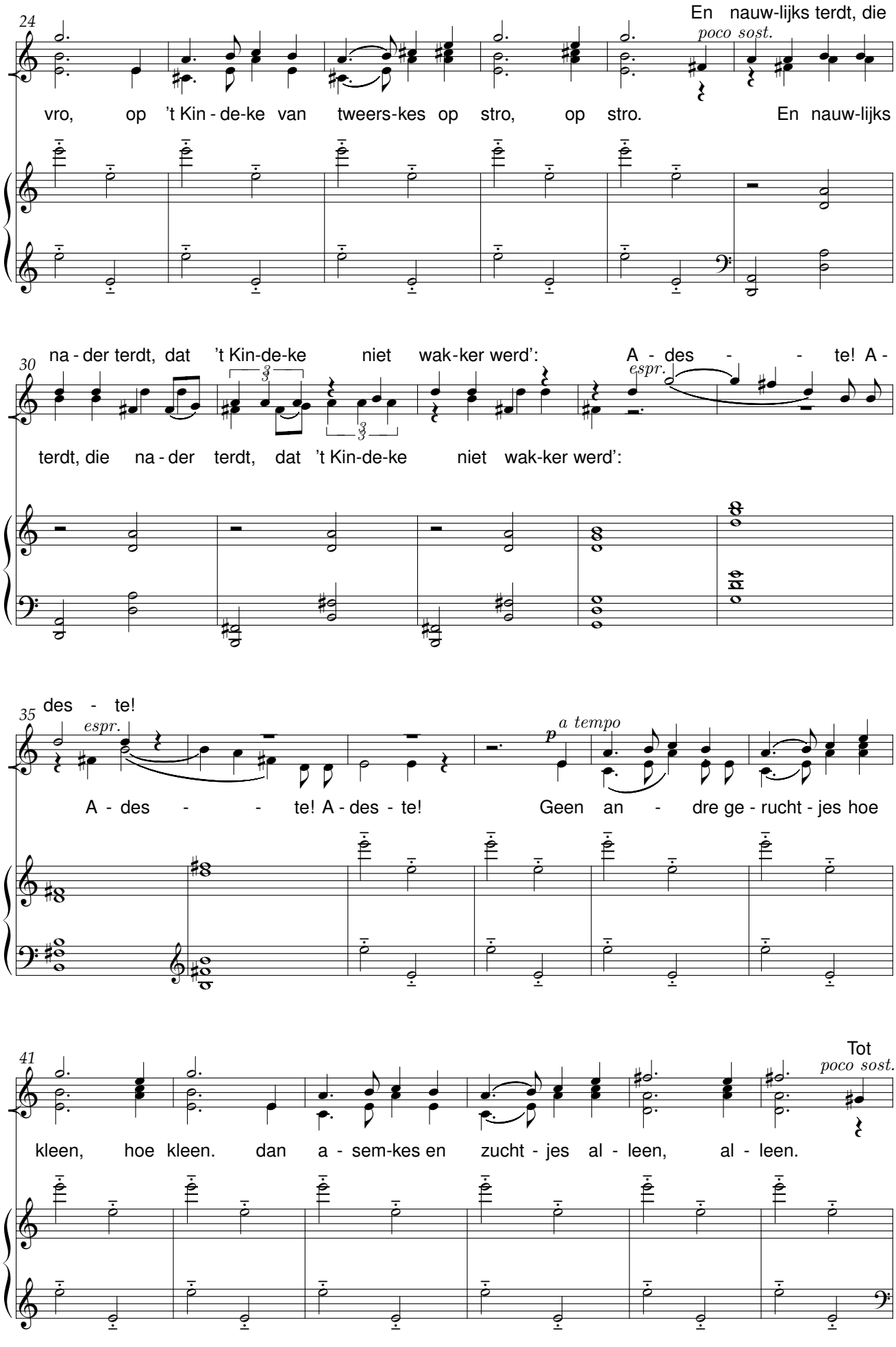
24
En nauw-lijks terdt, die
poco sost.
vro, op 't Kin - de-ke van tweers-kes op stro, op stro. En nauw-lijks
30
na - der terdt, dat 't Kin-de-ke niet wak-ker werd': A - des - - te! A -
espr.
terdt, die na - der terdt, dat 't Kin-de-ke niet wak-ker werd':
35
des - te!
espr.
a tempo
p
A - des - - te! A - des - te! Geen an - dre ge - rucht - jes hoe
41
Tot
poco sost.
kleen, hoe kleen. dan a - sem-kes en zucht - jes al - leen, al - leen.

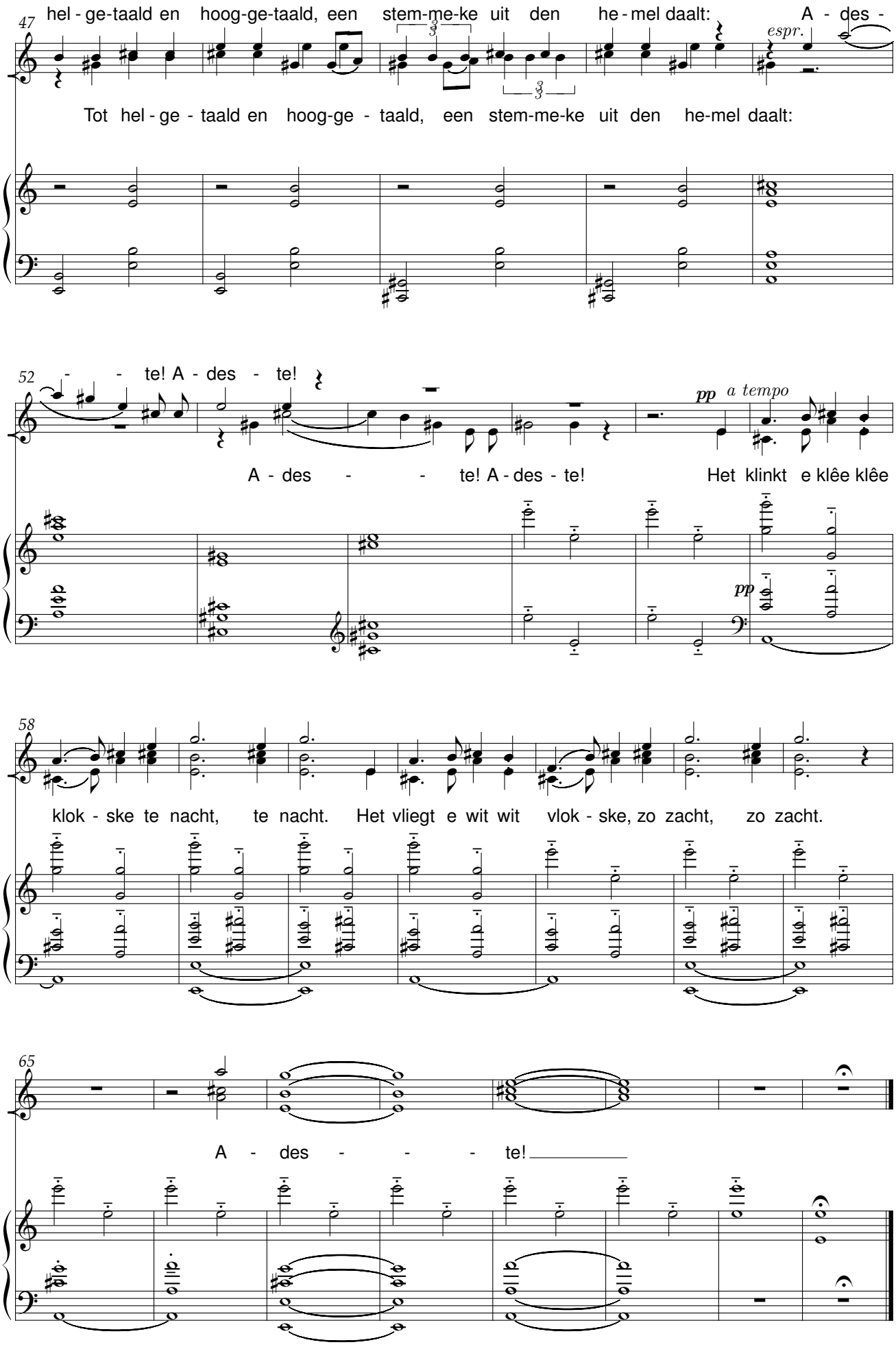
47
hel - ge-taald en hoog-ge-taald, een stem-me-ke uit den he - mel daalt: A - des -
Tot hel - ge - taald en hoog-ge - taald, een stem-me-ke uit den he-mel daalt:
espr.
52
- - te! A - des - te!
A - des - - te! A - des - te!
Het klinkt e klêe klêe
pp
a tempo
pp
58
klok - ske te nacht, te nacht. Het vliegt e wit wit vlok - ske, zo zacht, zo zacht.
65
A - des - - - te!

De Wiedsters

René De Clercq (1877-1932) Julius Röntgen (1888-1932)

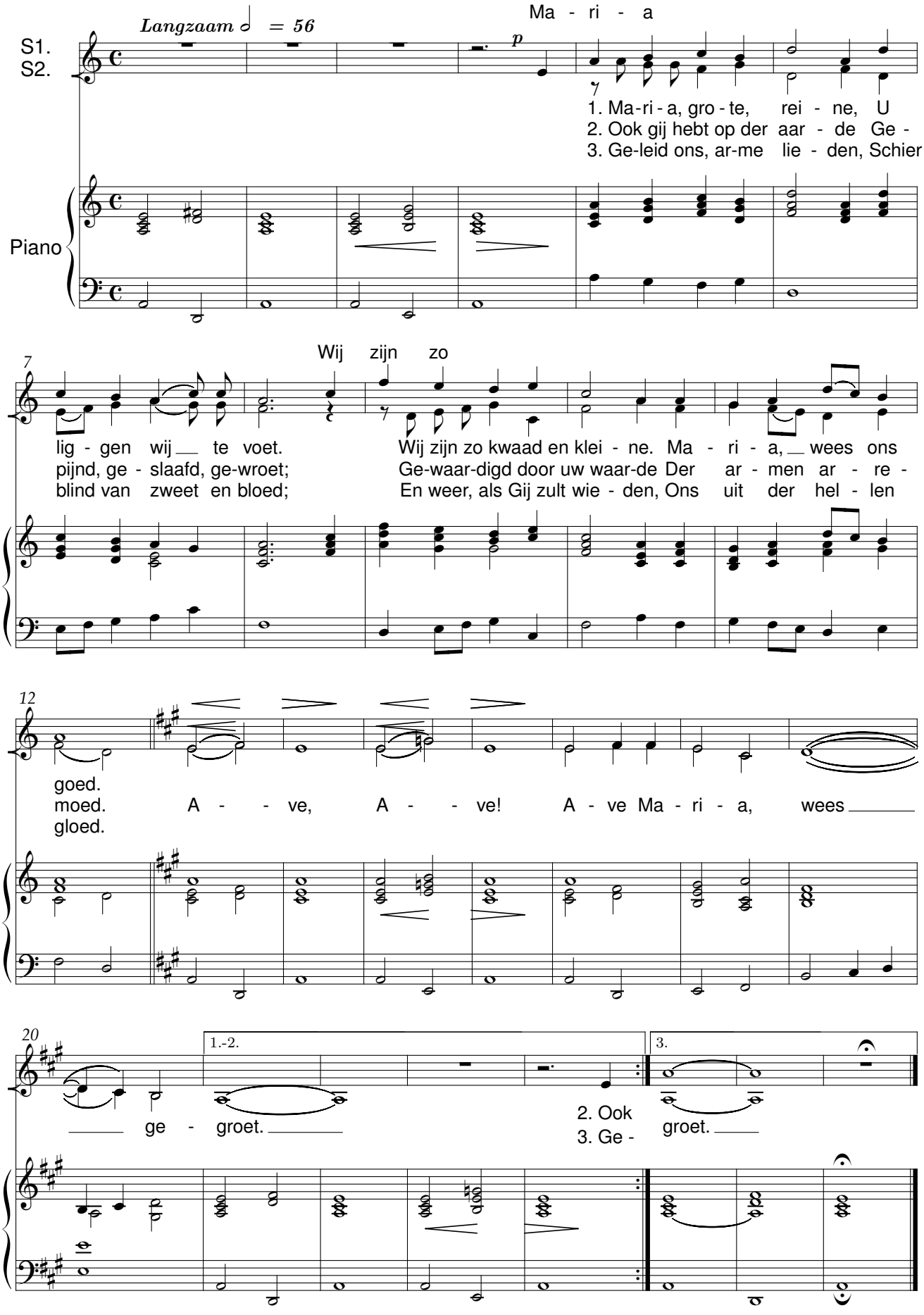

Zonnegod

René De Clercq (1877-1932) Julius Röntgen (1888-1932)

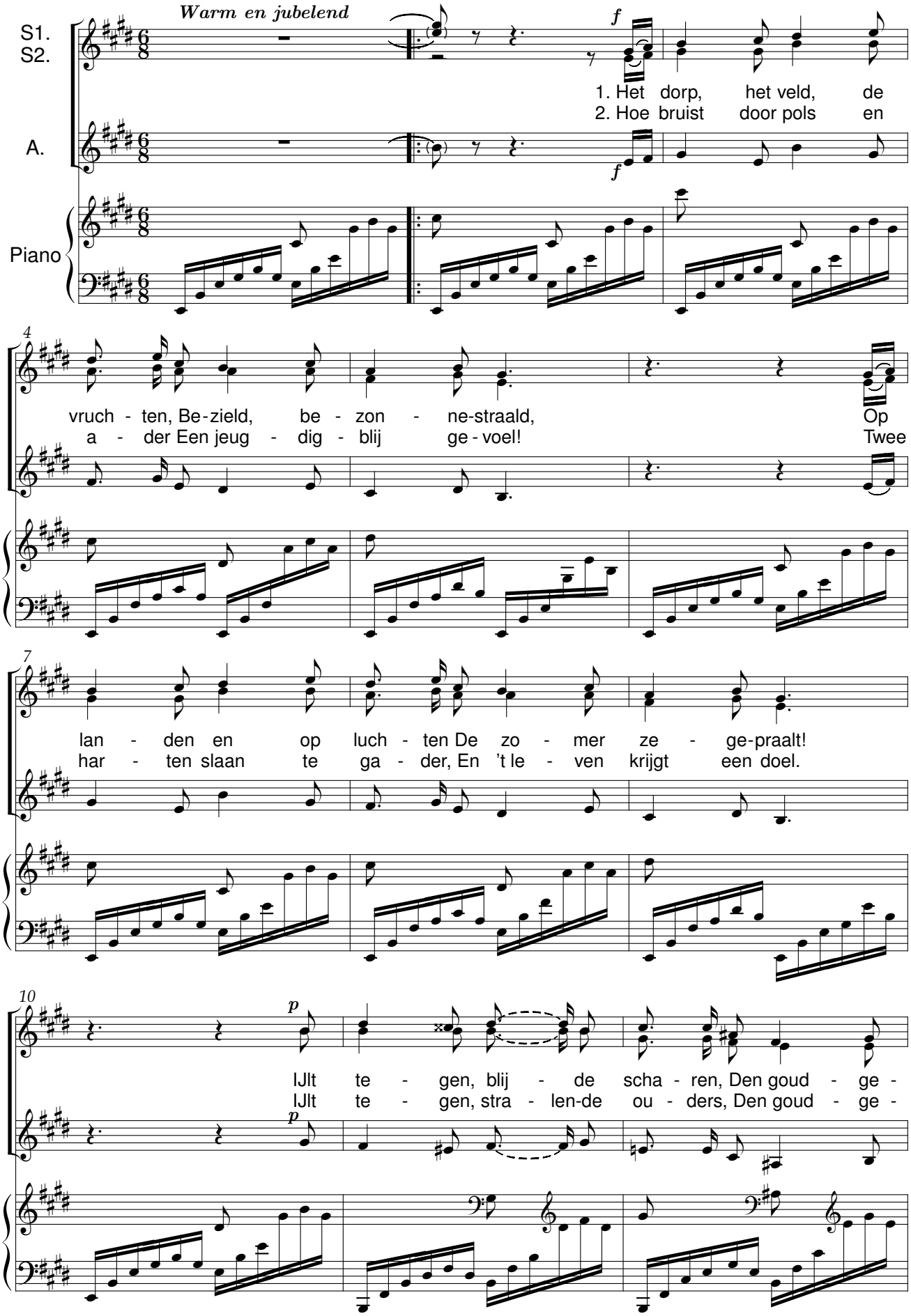

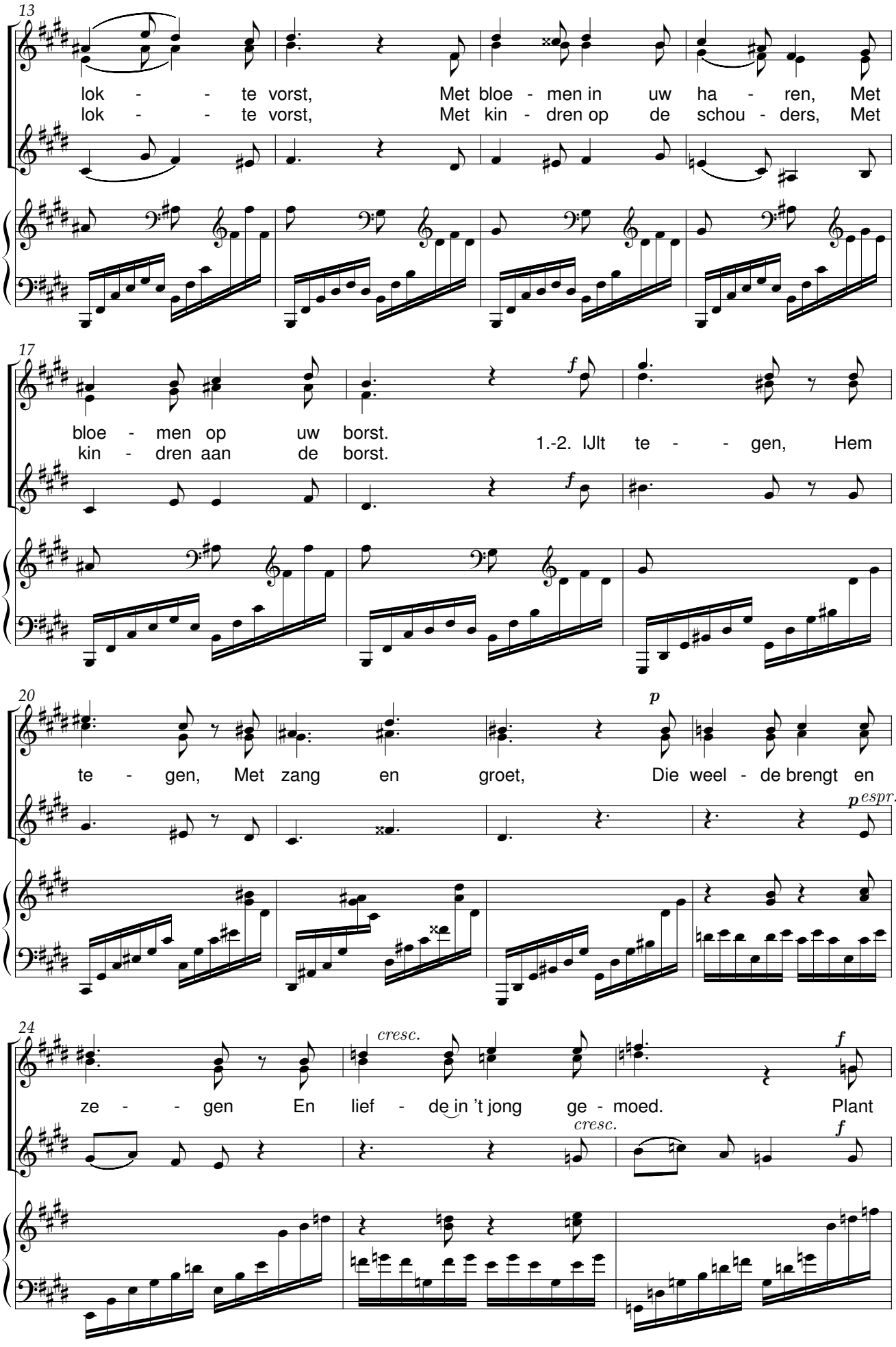
13
lok - - te vorst, Met bloe - men in uw ha - ren, Met
lok - - te vorst, Met kin - dren op de schou - ders, Met
17
bloe - men op uw borst.
kin - dren aan de borst.
1.-2. IJlt te - - gen, Hem
20
te - gen, Met zang en groet, Die weel - de brengt en
24
ze - - gen En lief - de in 't jong ge - moed. Plant
cresc.
cresc.

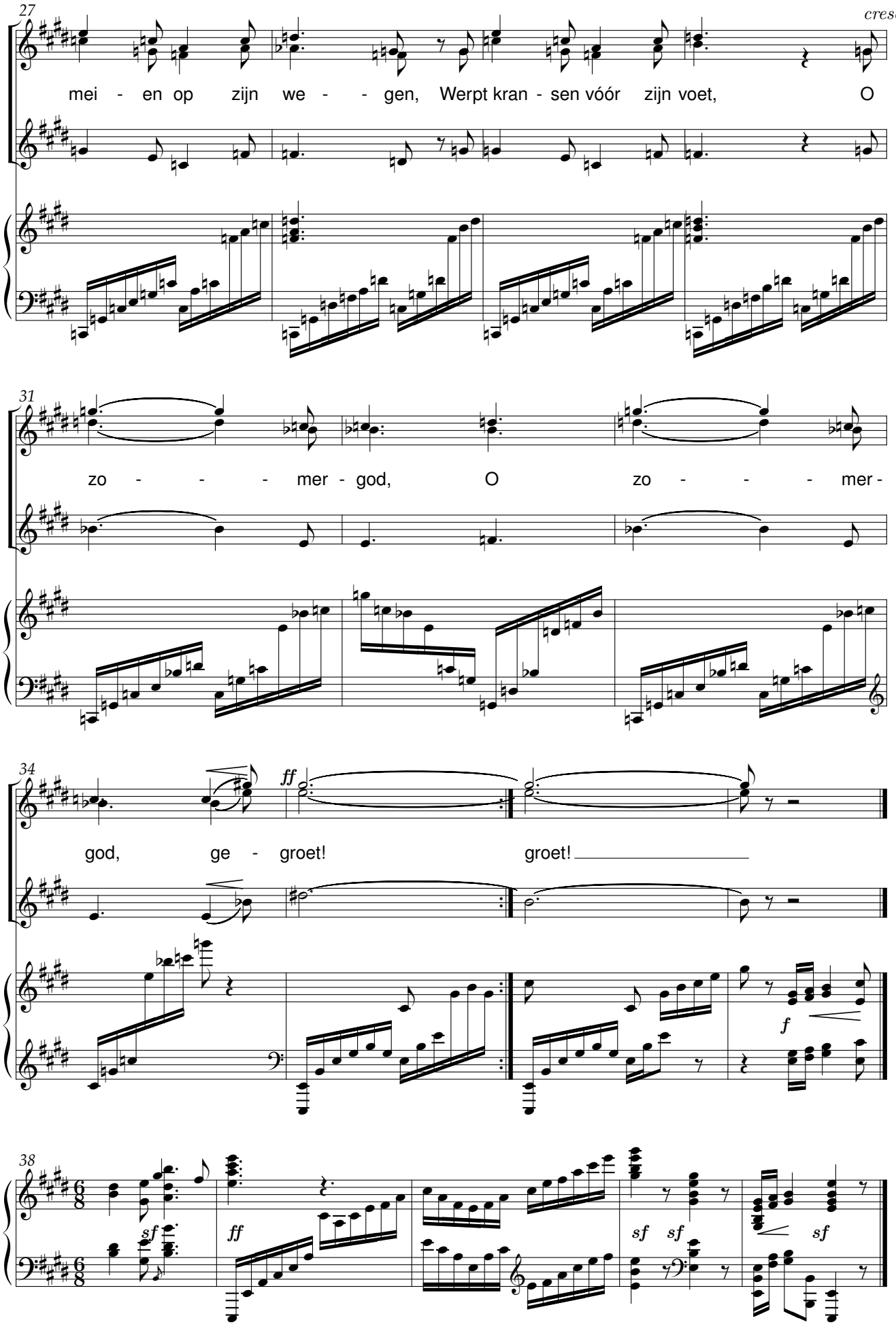
27
cresc.
mei - en op zijn we - - gen, Werpt kran - sen vóór zijn voet, O
31
zo - - - - mer - god, O zo - - - - mer -
34
ff
god, ge - groet! groet!
f
38
sf
ff
sf sf
sf

De mulder

René De Clercq (1877-1932) Jac. J. Ruygrok (1862-1935)

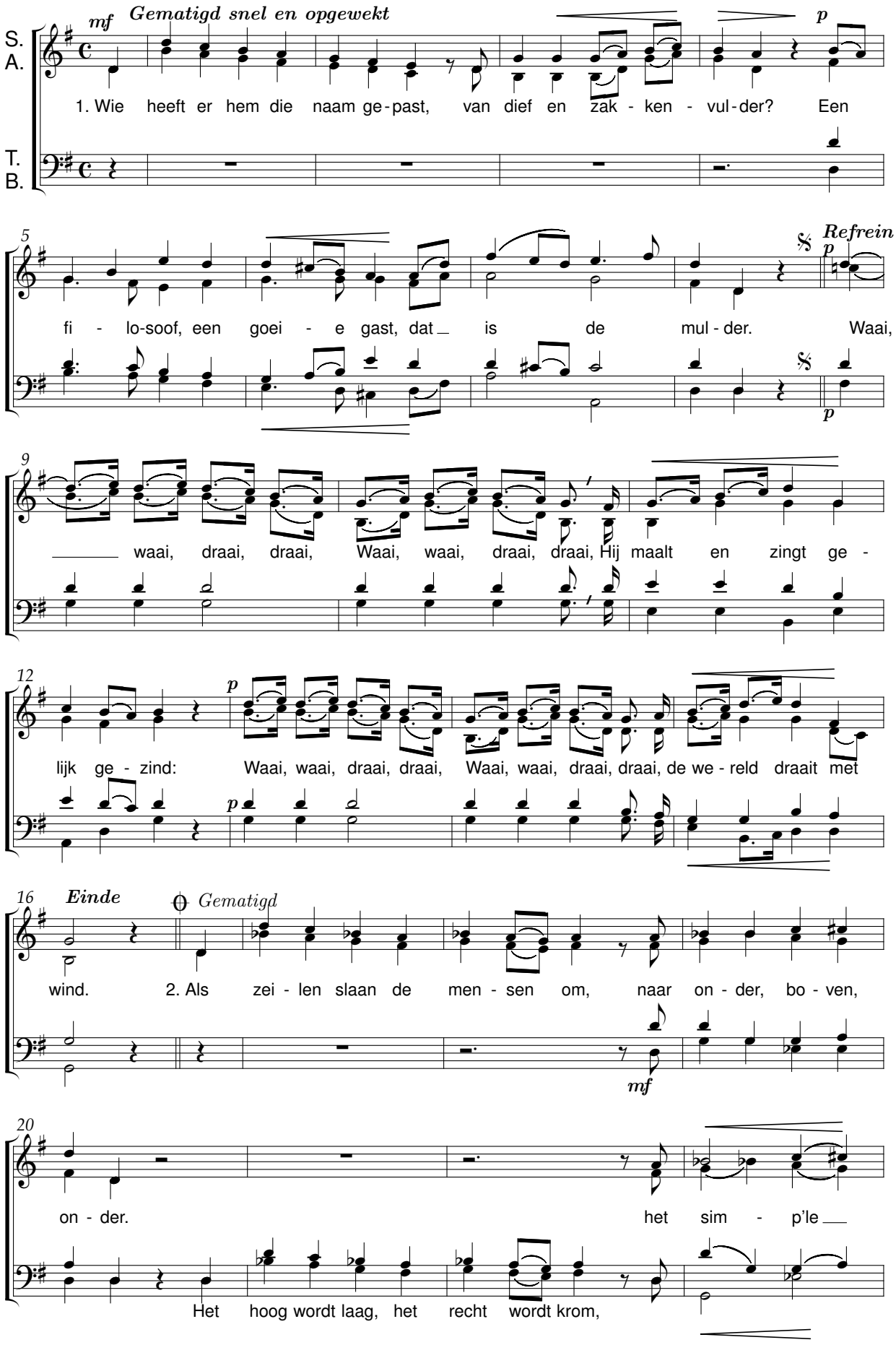

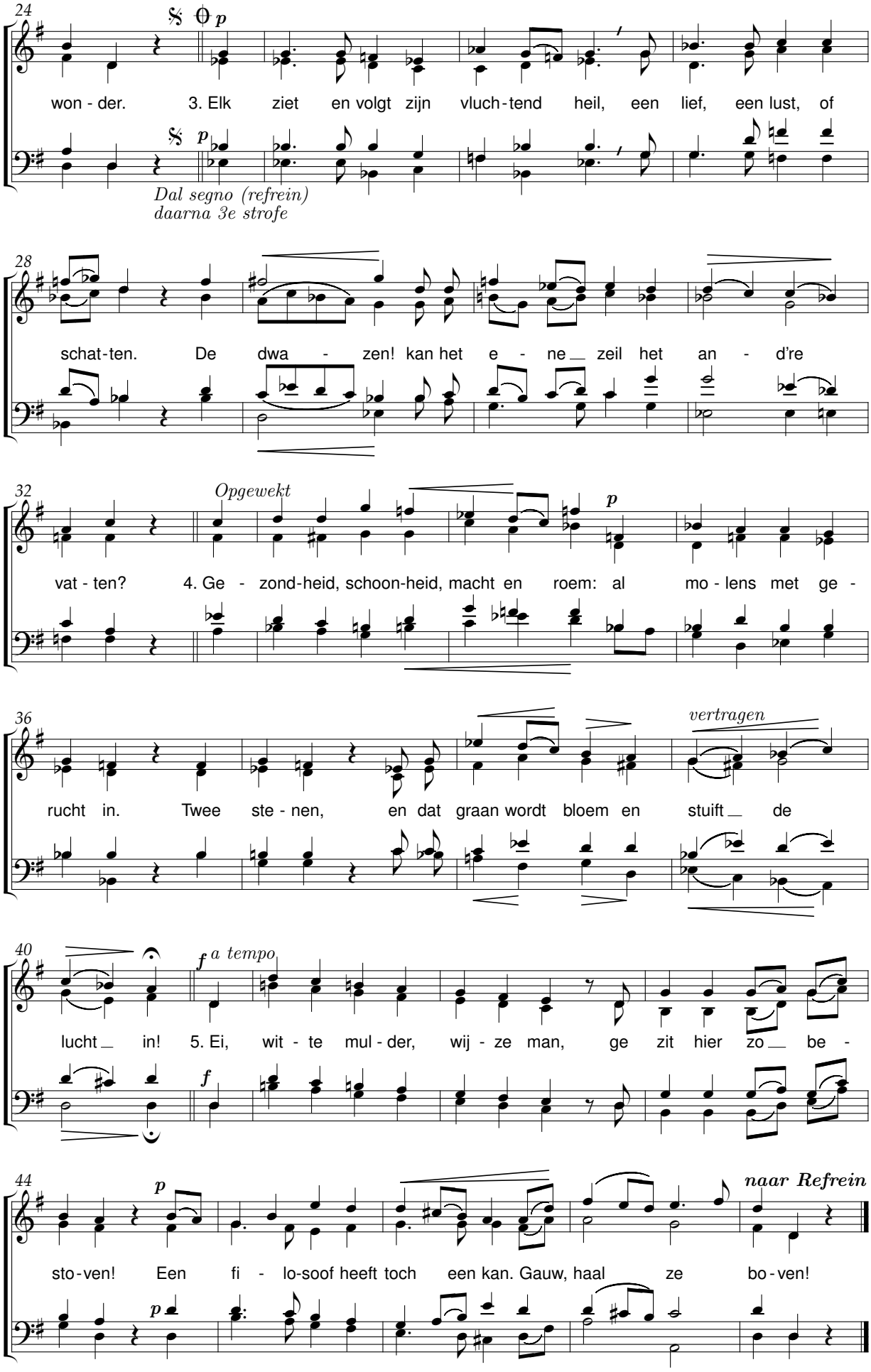
24
won - der. 3. Elk ziet en volgt zijn vluch - tend heil, een lief, een lust, of
Dal segno (refrein)
daarna 3e strofe
28
schat - ten. De dwa - zen! kan het e - ne zeil het an - d're
32
Opgewekt
vat - ten? 4. Ge - zond - heid, schoon - heid, macht en roem: al mo - lens met ge -
36
vertragen
rucht in. Twee ste - nen, en dat graan wordt bloem en stuift de
40
a tempo
lucht in! 5. Ei, wit - te mul - der, wij - ze man, ge zit hier zo be -
44
naar Refrein
sto - ven! Een fi - lo - soof heeft toch een kan. Gauw, haal ze bo - ven!

Naar Holland

René De Clercq (1877-1932) J. W. Pruijn

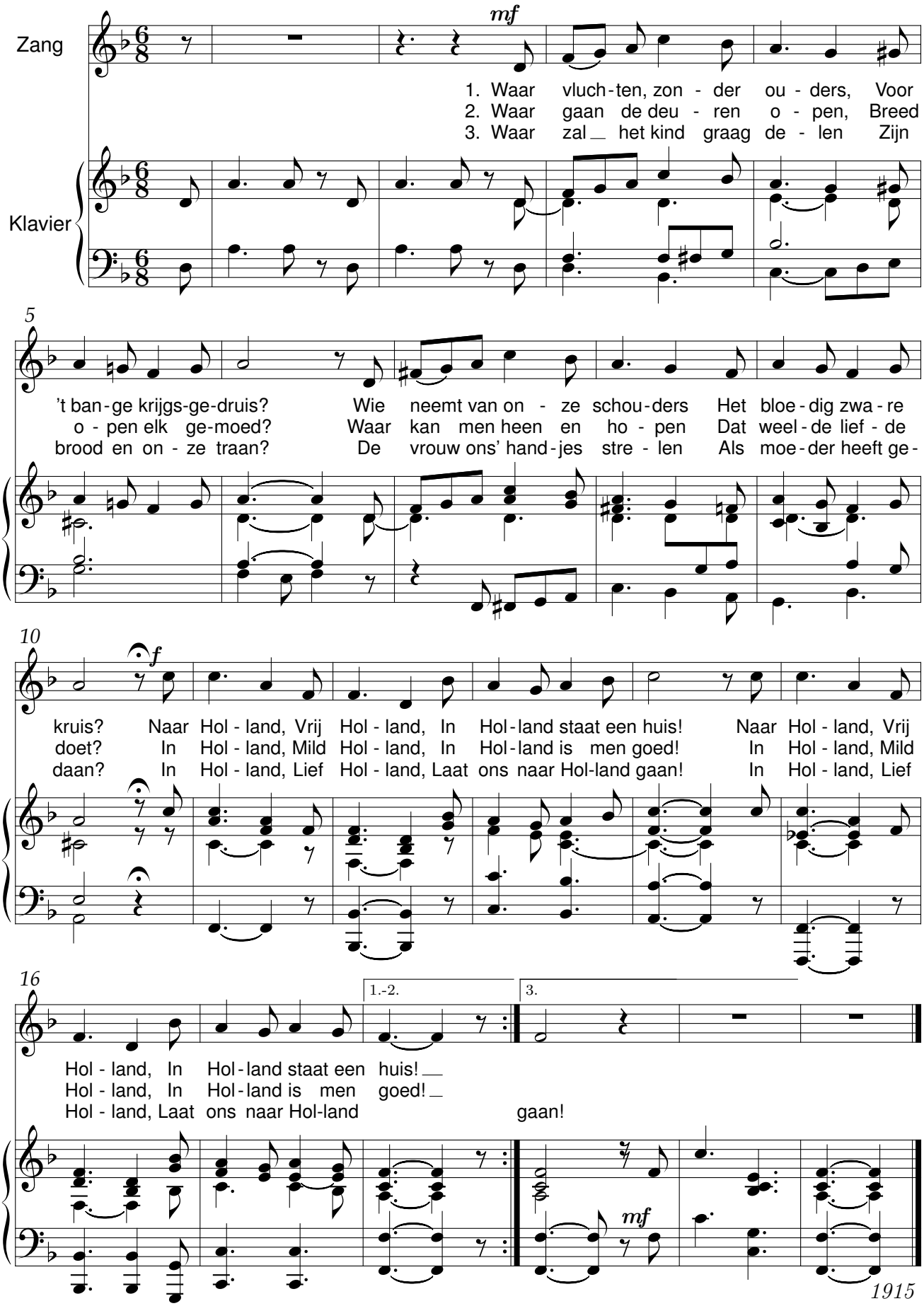

Avondstilte

René De Clercq (1877-1932) Joseph Ryelandt (1870-1965)

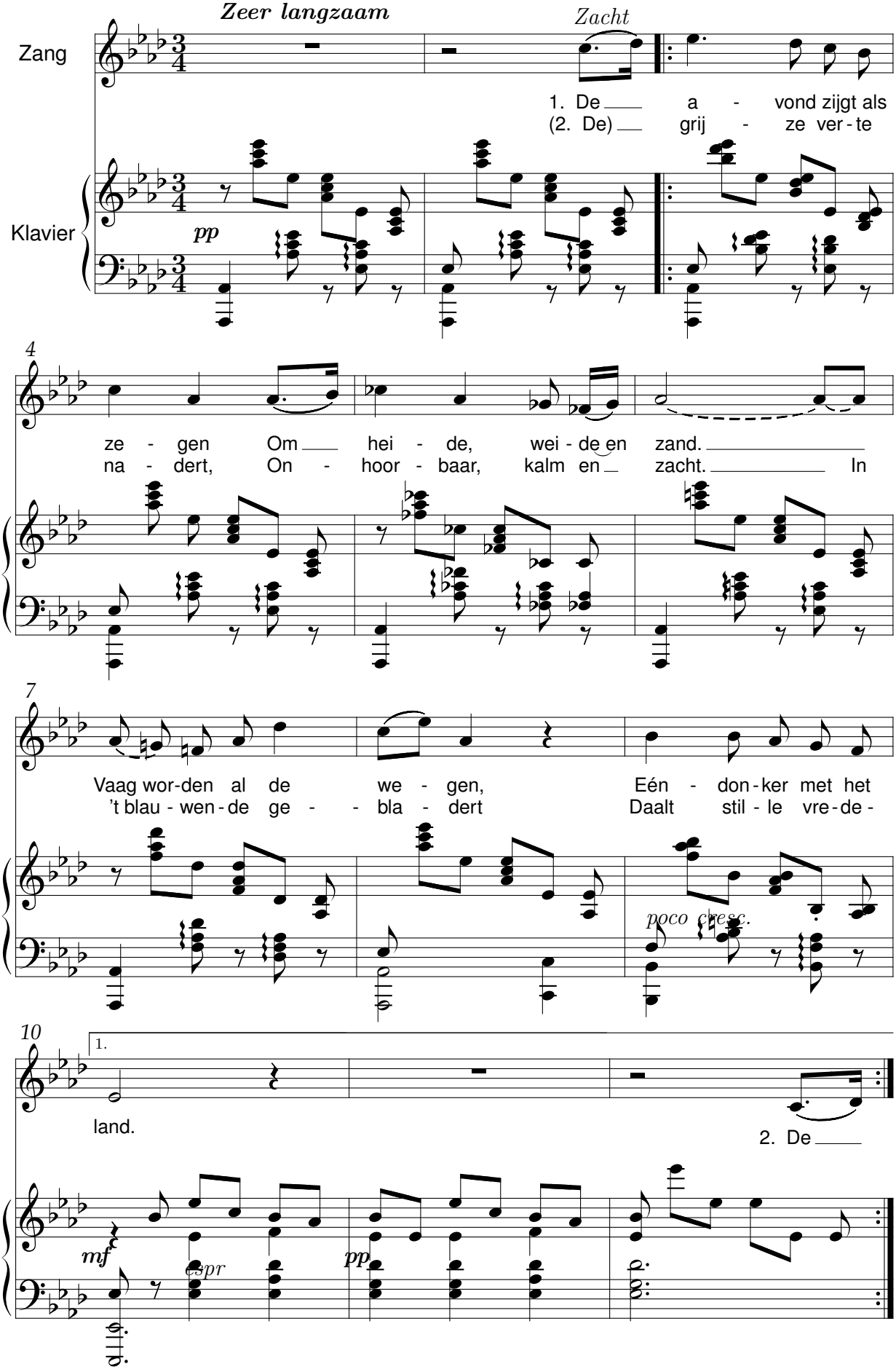

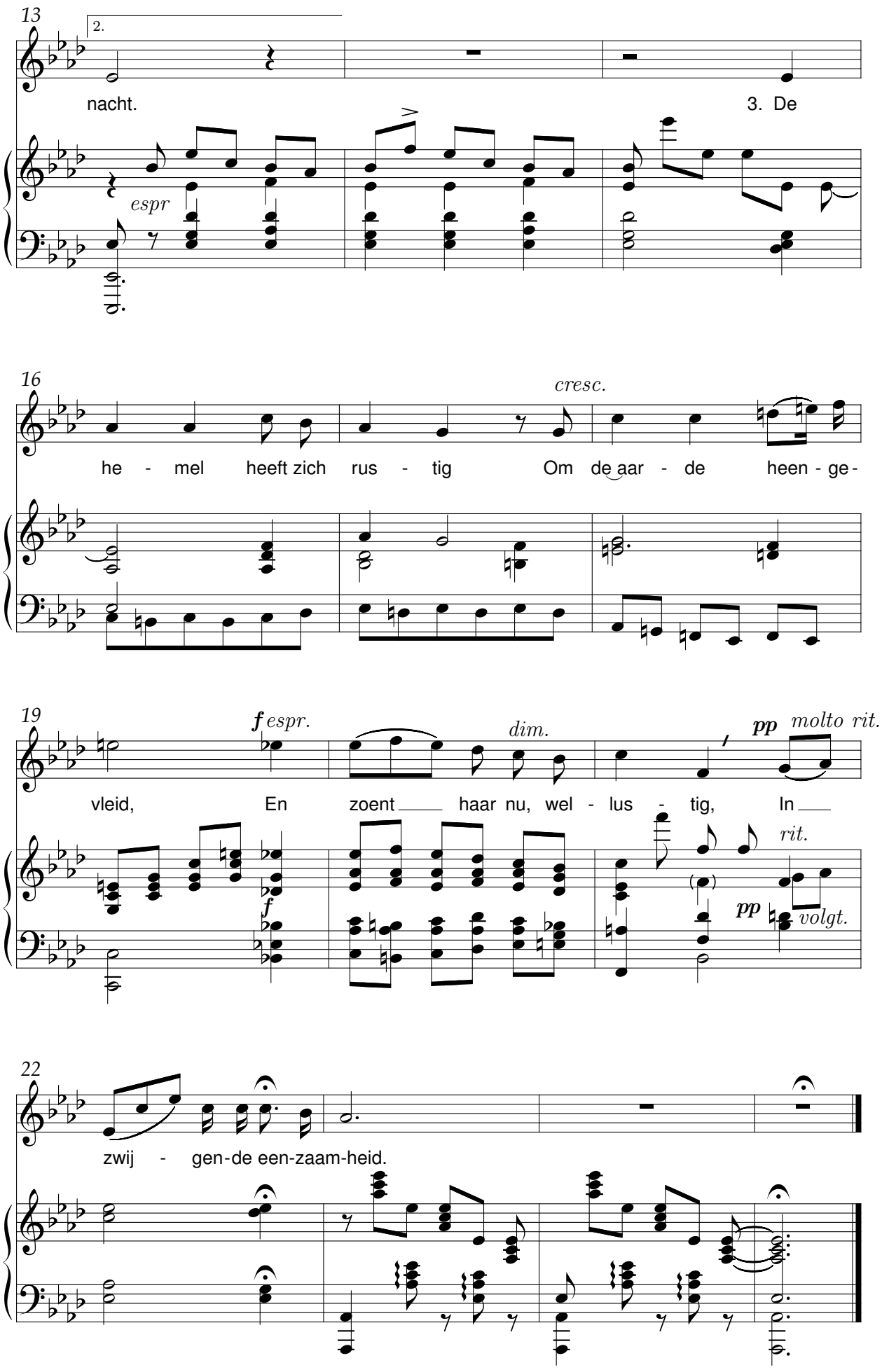
13
2.
nacht.
3. De
espr
16
cresc.
he - mel heeft zich rus - tig Om de aar - de heen - ge -
19
f espr.
dim.
pp molto rit.
vleid, En zoent haar nu, wel - lus - tig, In
rit.
f
pp volgt.
22
zwij - gen-de een-zaam-heid.

Wiedsterlied

René De Clercq (1877-1932) Joseph Ryelandt (1870-1965)

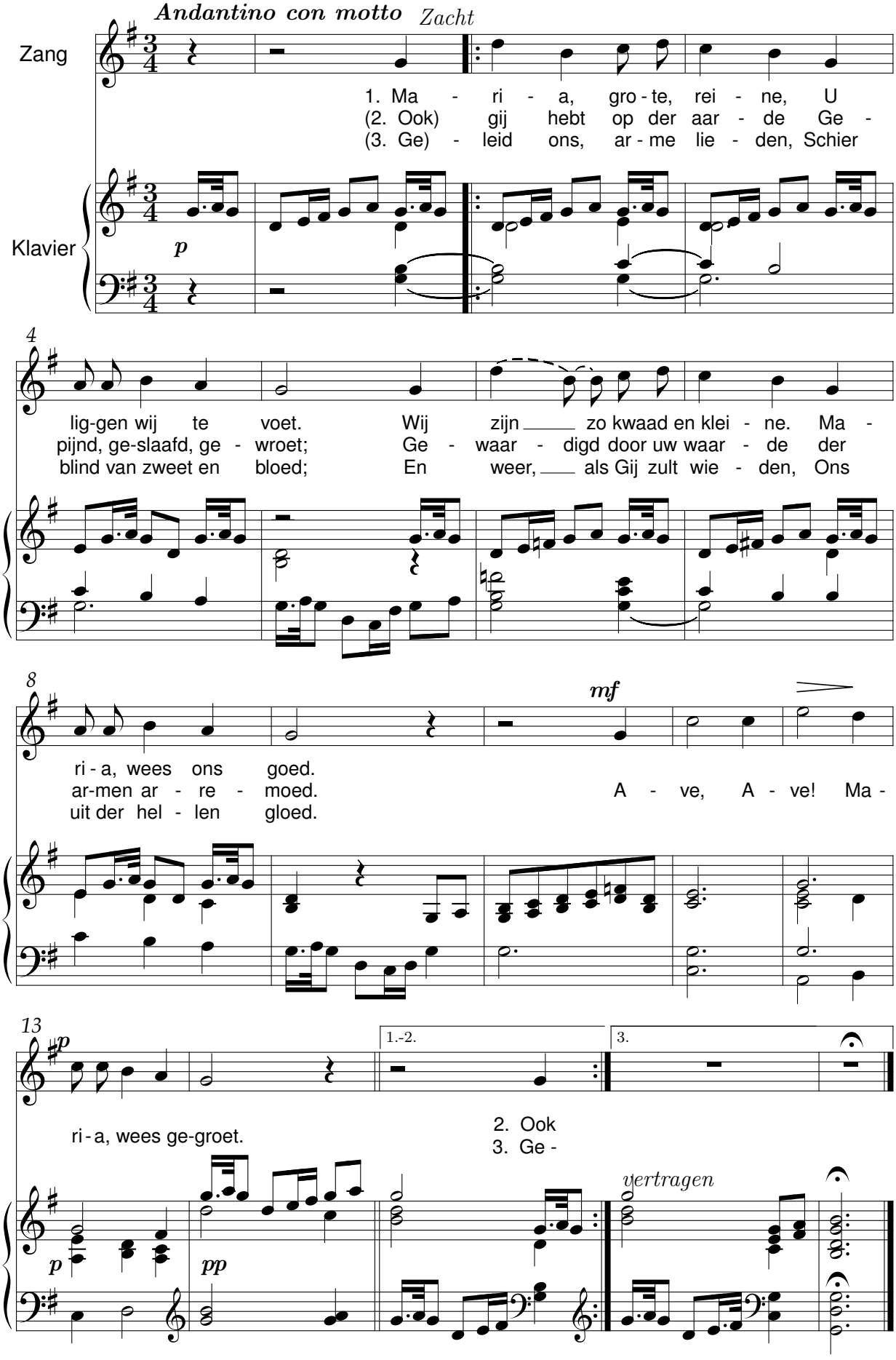

Ring-King

René De Clercq (1877-1932) — Bernardus Theodor Santen (1872-?)

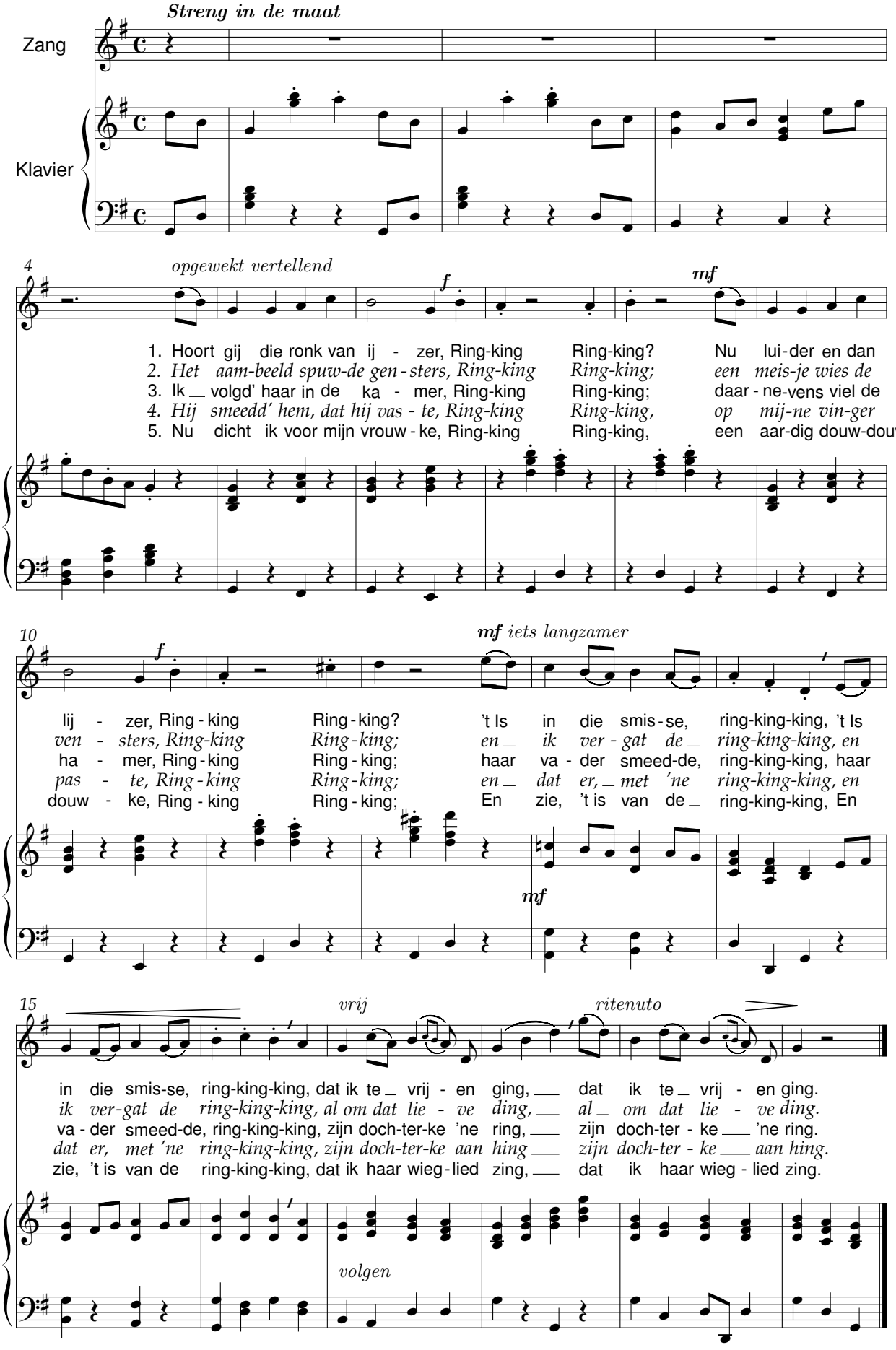

Aan mijn diepbetreurde Vlaamse vriend Jozef van Velsen
heldhaftig gesneuveld in Weychmael, 12-9-1914

Avondlied

René De Clercq (1877-1932)

Robrecht Schampaert (1883-1954)
Diksmuide, juni 1916

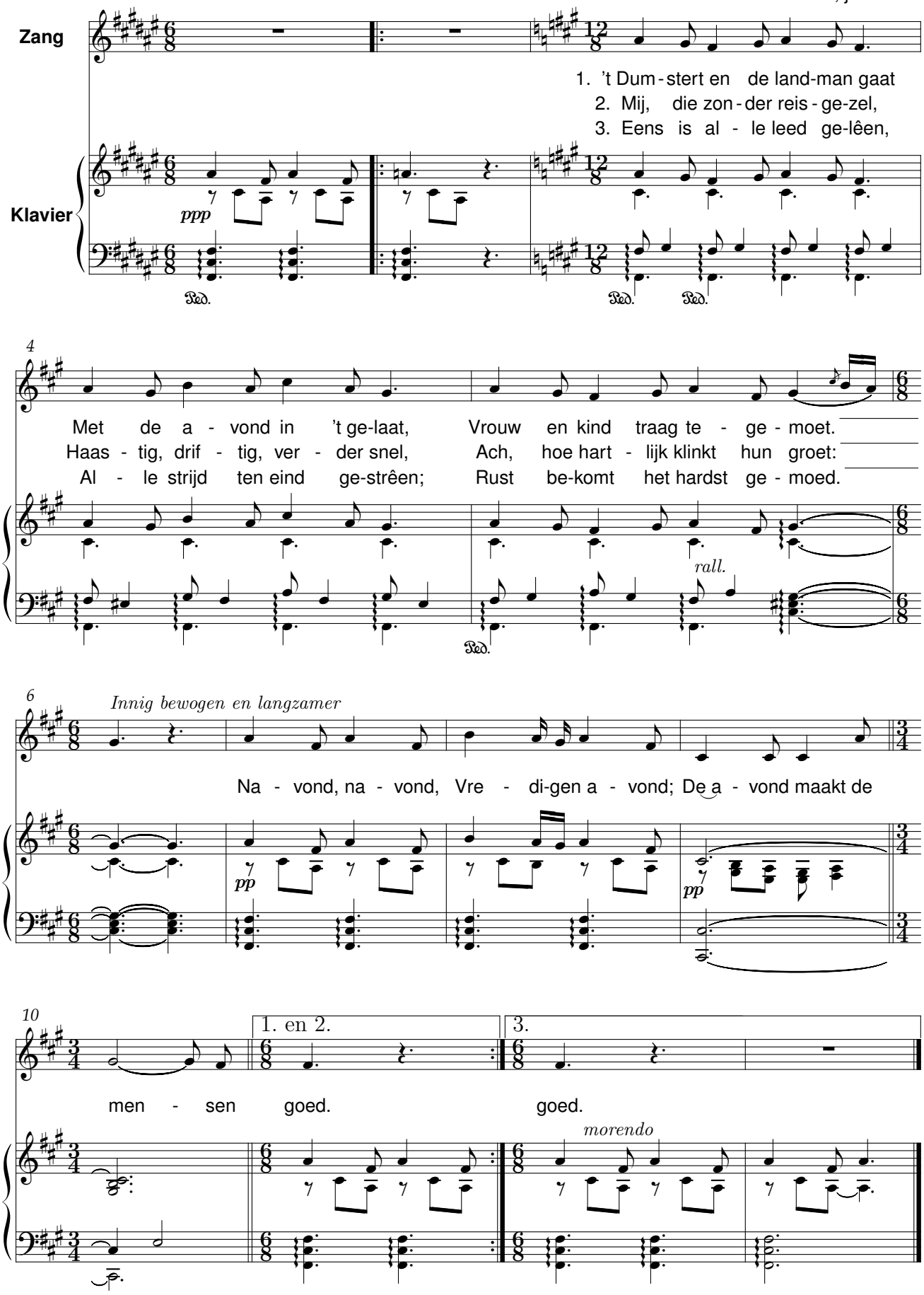

Blijlied

Driestemmig staplied

René De Clercq (1877-1932) Jef Schampaert (1899-1985)

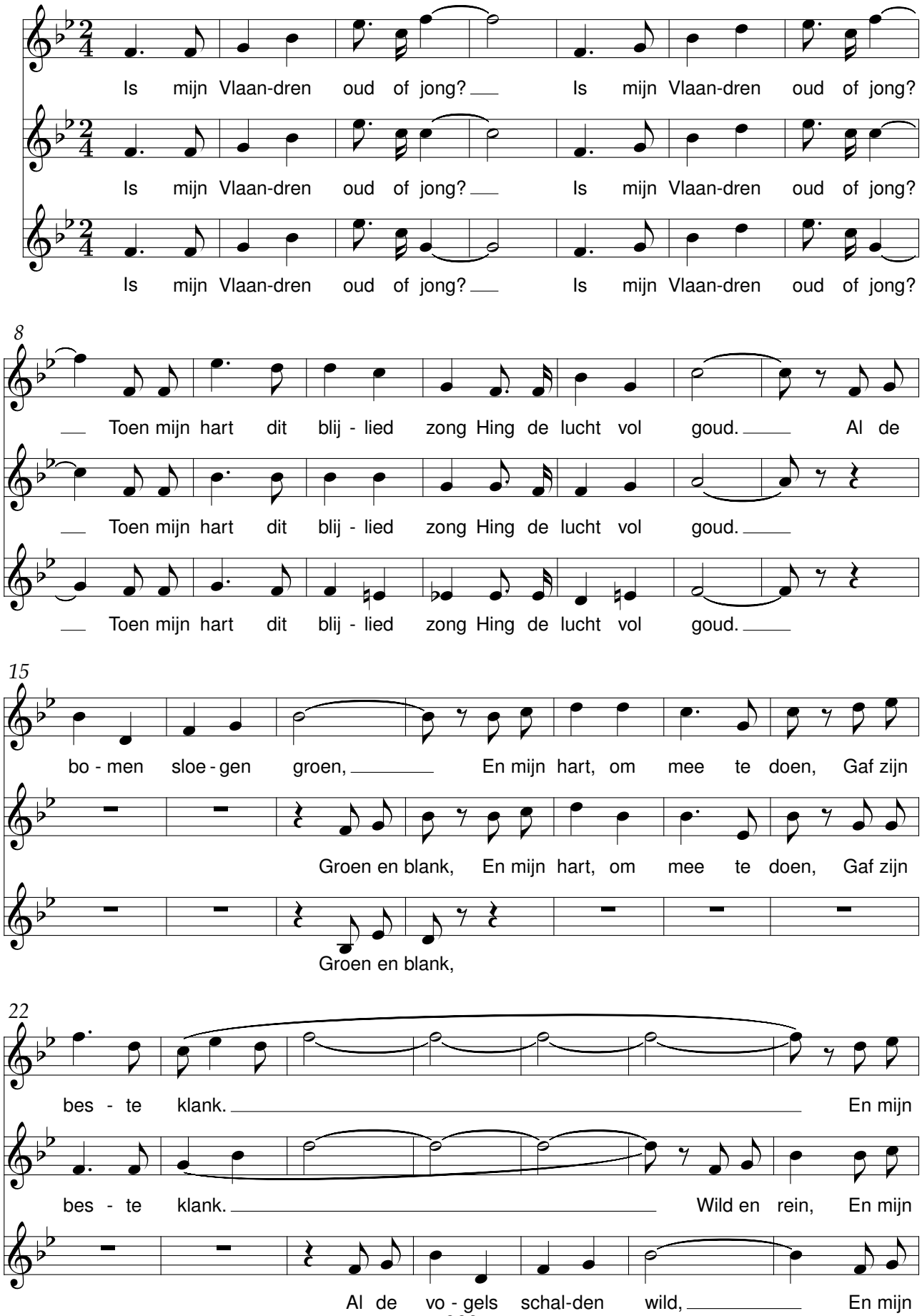

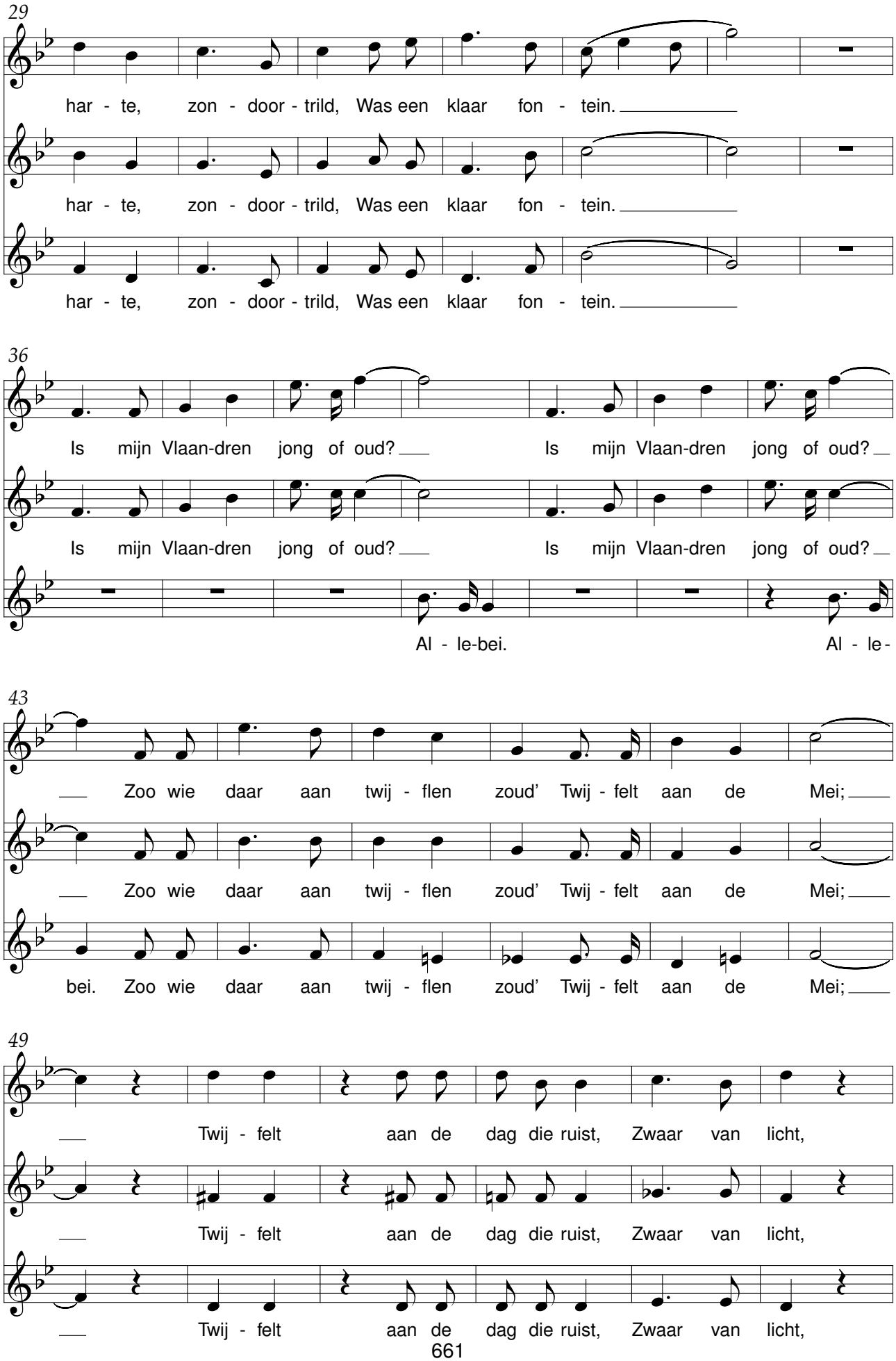
29
har - te, zon - door - trild, Was een klaar fon - tein.
har - te, zon - door - trild, Was een klaar fon - tein.
har - te, zon - door - trild, Was een klaar fon - tein.
36
Is mijn Vlaan-dren jong of oud? Is mijn Vlaan-dren jong of oud?
Is mijn Vlaan-dren jong of oud? Is mijn Vlaan-dren jong of oud?
Al - le-bei. Al - le-
43
Zoo wie daar aan twij - flen zoud' Twij - felt aan de Mei;
Zoo wie daar aan twij - flen zoud' Twij - felt aan de Mei;
bei. Zoo wie daar aan twij - flen zoud' Twij - felt aan de Mei;
49
Twij - felt aan de dag die ruist, Zwaar van licht,
Twij - felt aan de dag die ruist, Zwaar van licht,
Twij - felt aan de dag die ruist, Zwaar van licht,

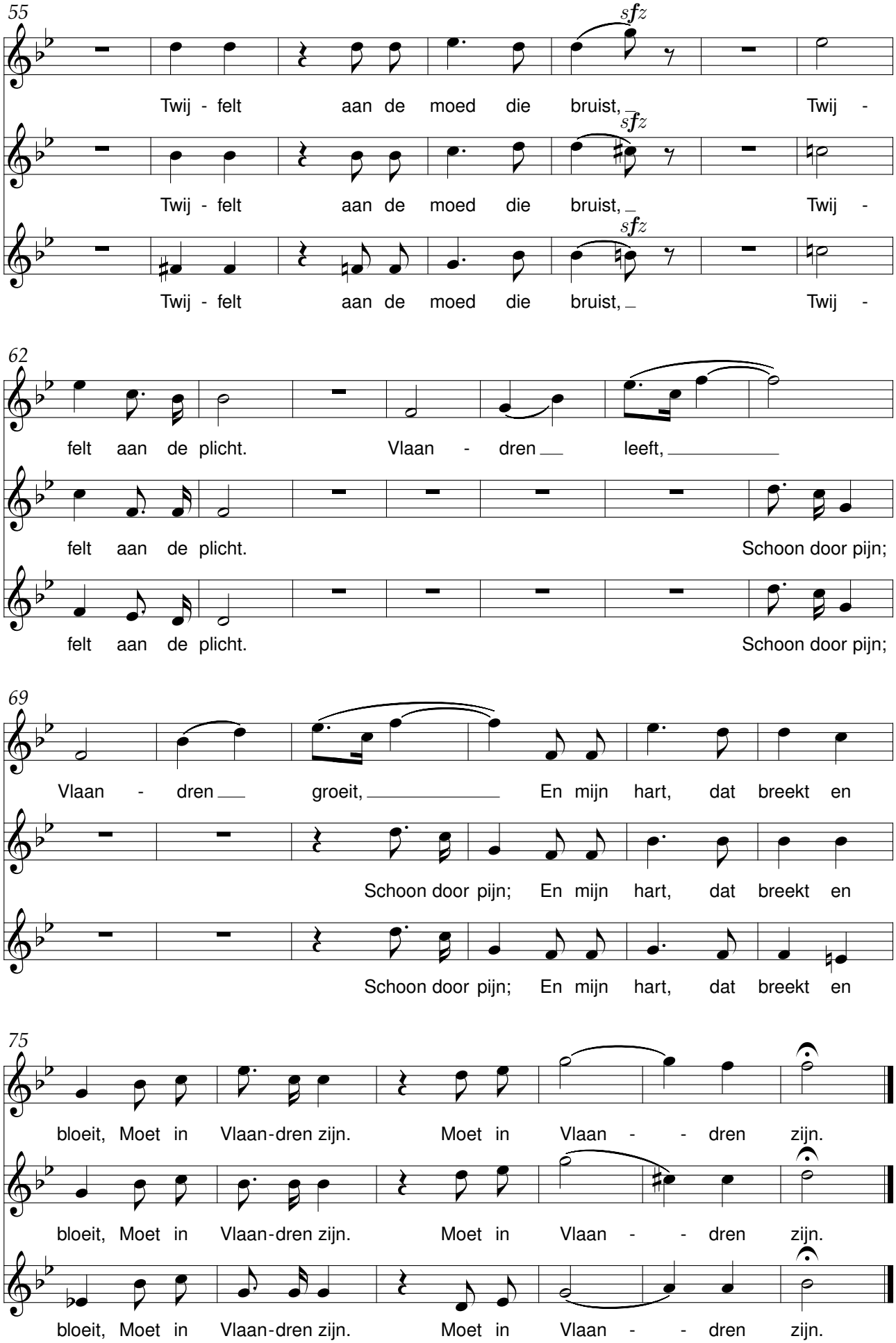
55
sfz
Twij - felt aan de moed die bruist, Twij -
sfz
Twij - felt aan de moed die bruist, Twij -
sfz
Twij - felt aan de moed die bruist, Twij -
62
felt aan de plicht. Vlaan - dren leeft,
felt aan de plicht. Schoon door pijn;
felt aan de plicht. Schoon door pijn;
69
Vlaan - dren groeit, En mijn hart, dat breekt en
Schoon door pijn; En mijn hart, dat breekt en
Schoon door pijn; En mijn hart, dat breekt en
75
bloeit, Moet in Vlaan-dren zijn. Moet in Vlaan - - dren zijn.
bloeit, Moet in Vlaan-dren zijn. Moet in Vlaan - - dren zijn.
bloeit, Moet in Vlaan-dren zijn. Moet in Vlaan - - dren zijn.

Adeste

René De Clercq (1877-1932) Gerard Schellekens (1867-?)

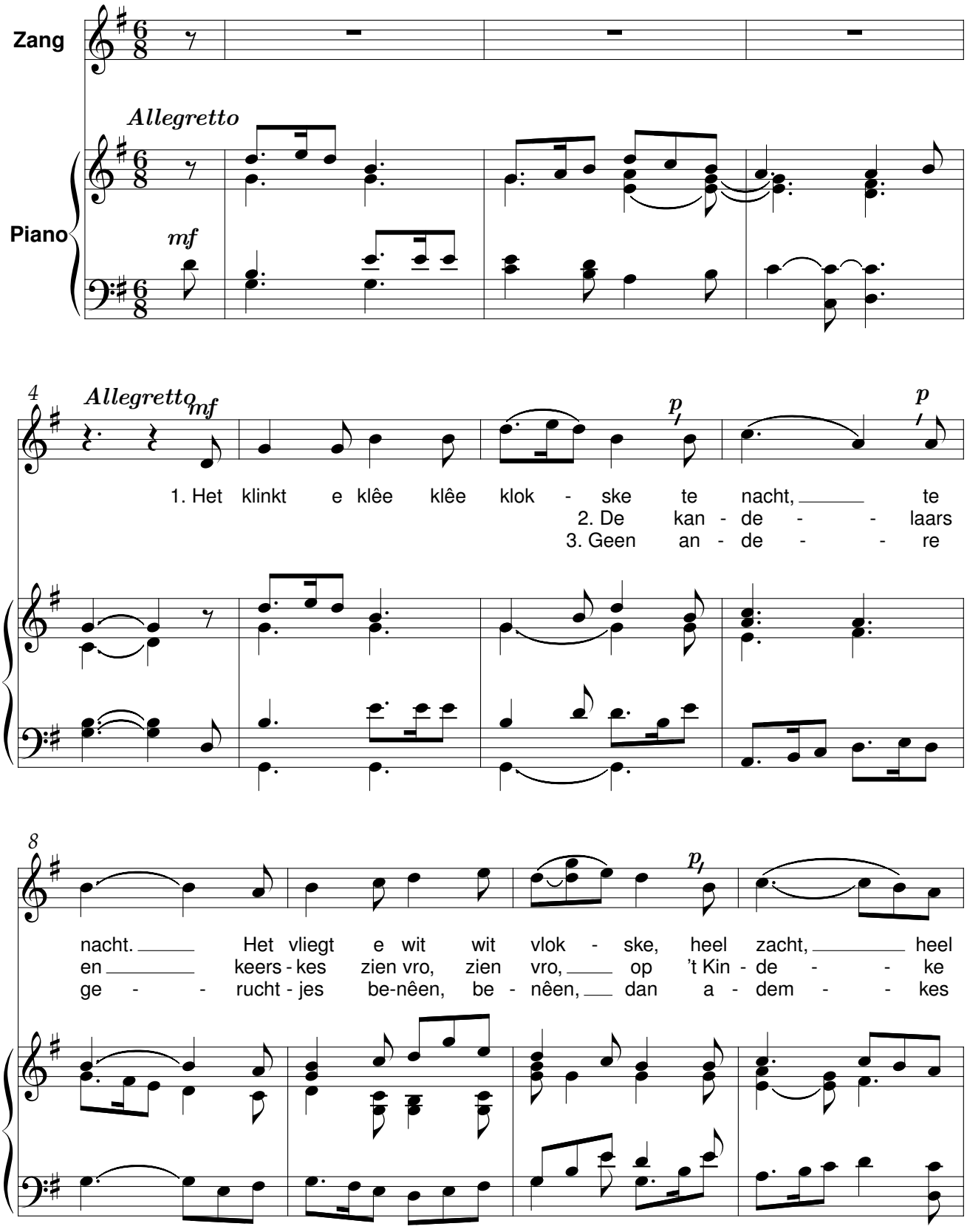

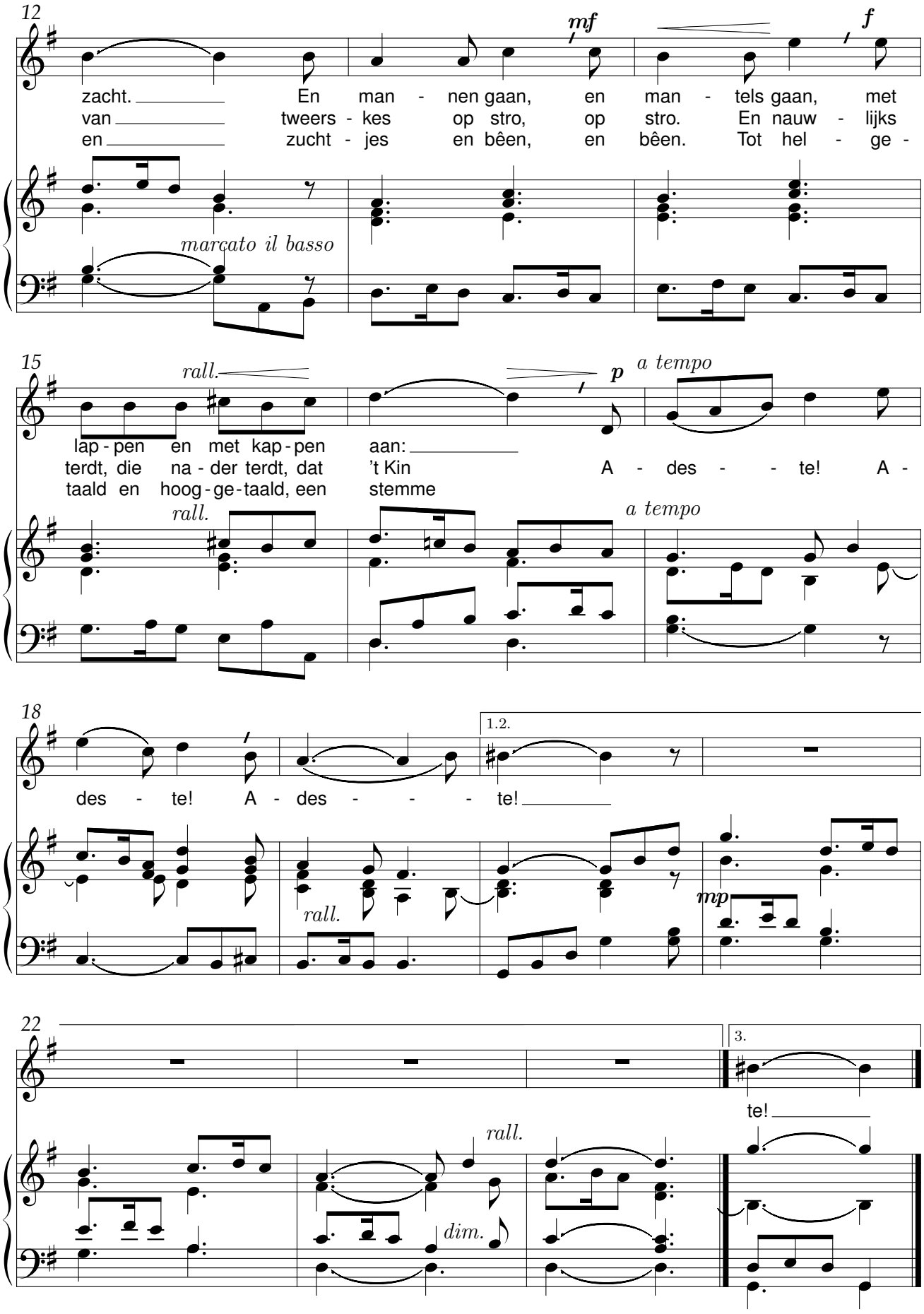
12
mf
f
zacht. En man - nen gaan, en man - tels gaan, met
van tweers - kes op stro, op stro. En nauw - lijks
en zucht - jes en bêen, en bêen. Tot hel - ge -
marcato il basso
15
rall.
p
a tempo
lap - pen en met kap - pen aan:
terdt, die na - der terdt, dat 't Kin A - des - - te! A -
taald en hoog - ge - taald, een stemme
rall.
a tempo
18
1.2.
des - te! A - des - - - te!
rall.
mp
22
3.
te!
rall.
dim.

Koninkventjes

René De Clercq (1877-1932) Dirk Schipper (1912-1994)

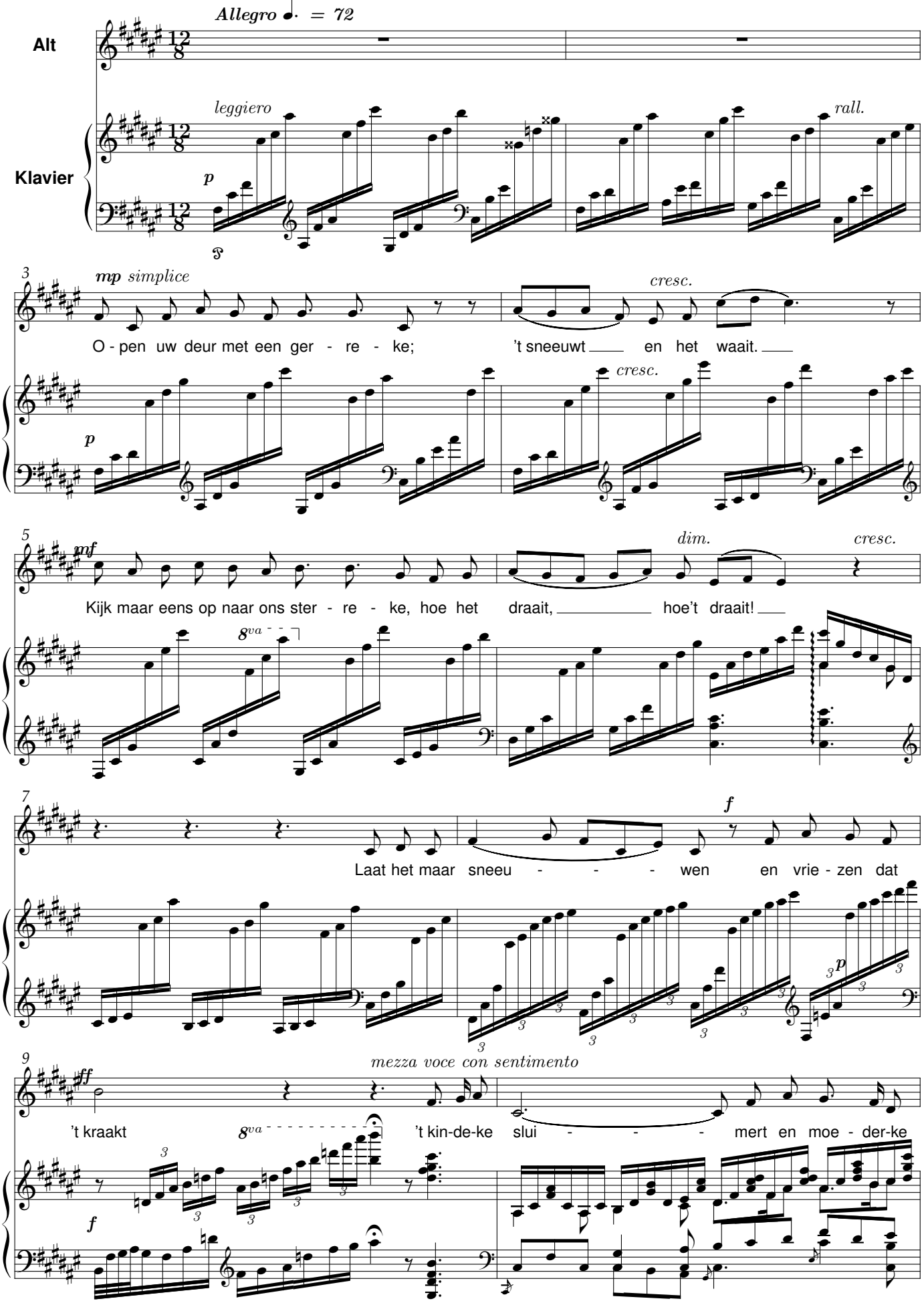

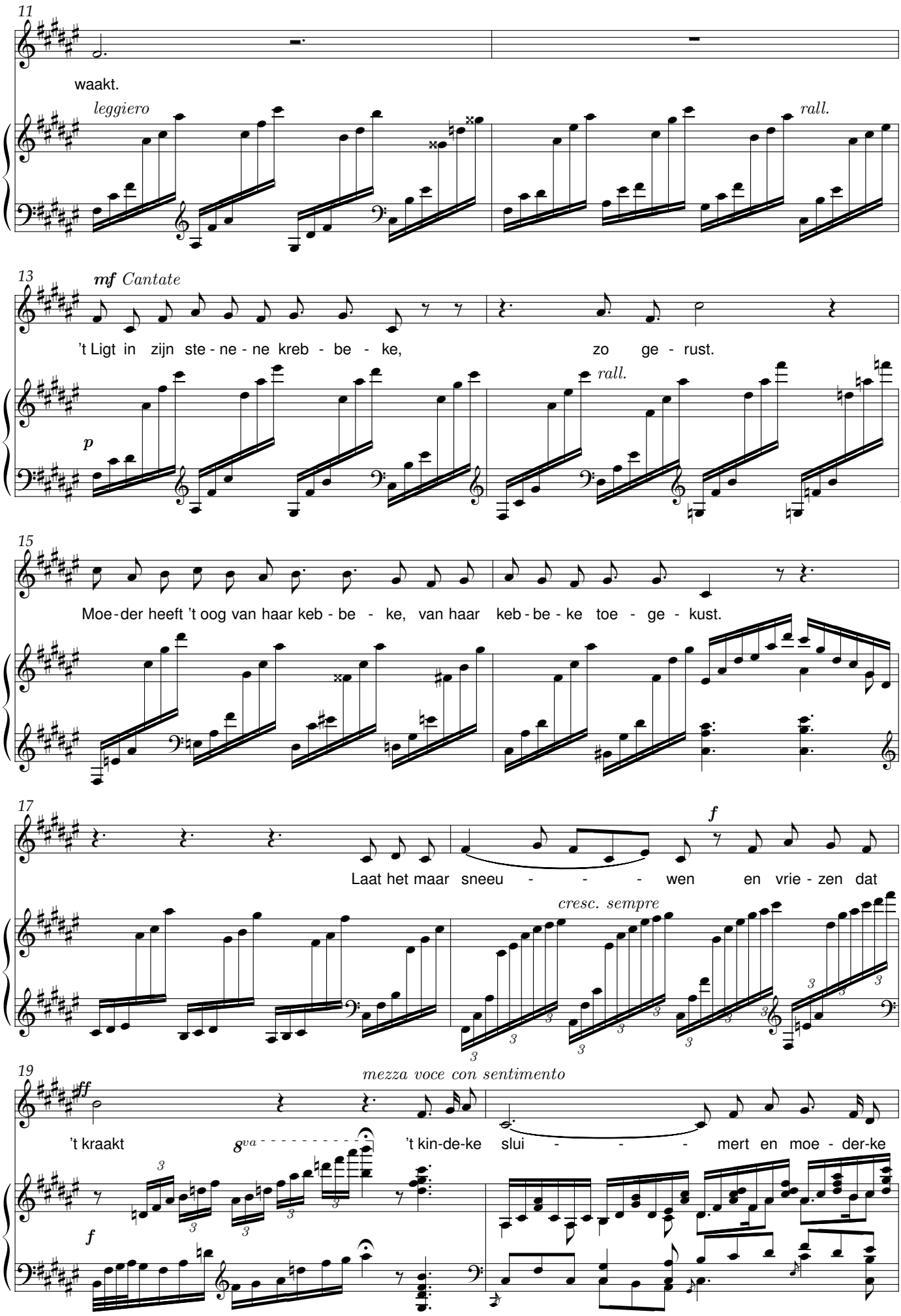
11
waakt.
leggiero
rall.
13
mf Cantate
't Ligt in zijn ste - ne - ne kreb - be - ke, zo ge - rust.
p
rall.
15
Moe - der heeft 't oog van haar keb - be - ke, van haar keb - be - ke toe - ge - kust.
17
f
Laat het maar sneeu - - - - wen en vrie - zen dat
cresc. sempre
19
mezza voce con sentimento
ff
't kraakt
8va
't kin-de-ke slui - - - - mert en moe - der-ke
f

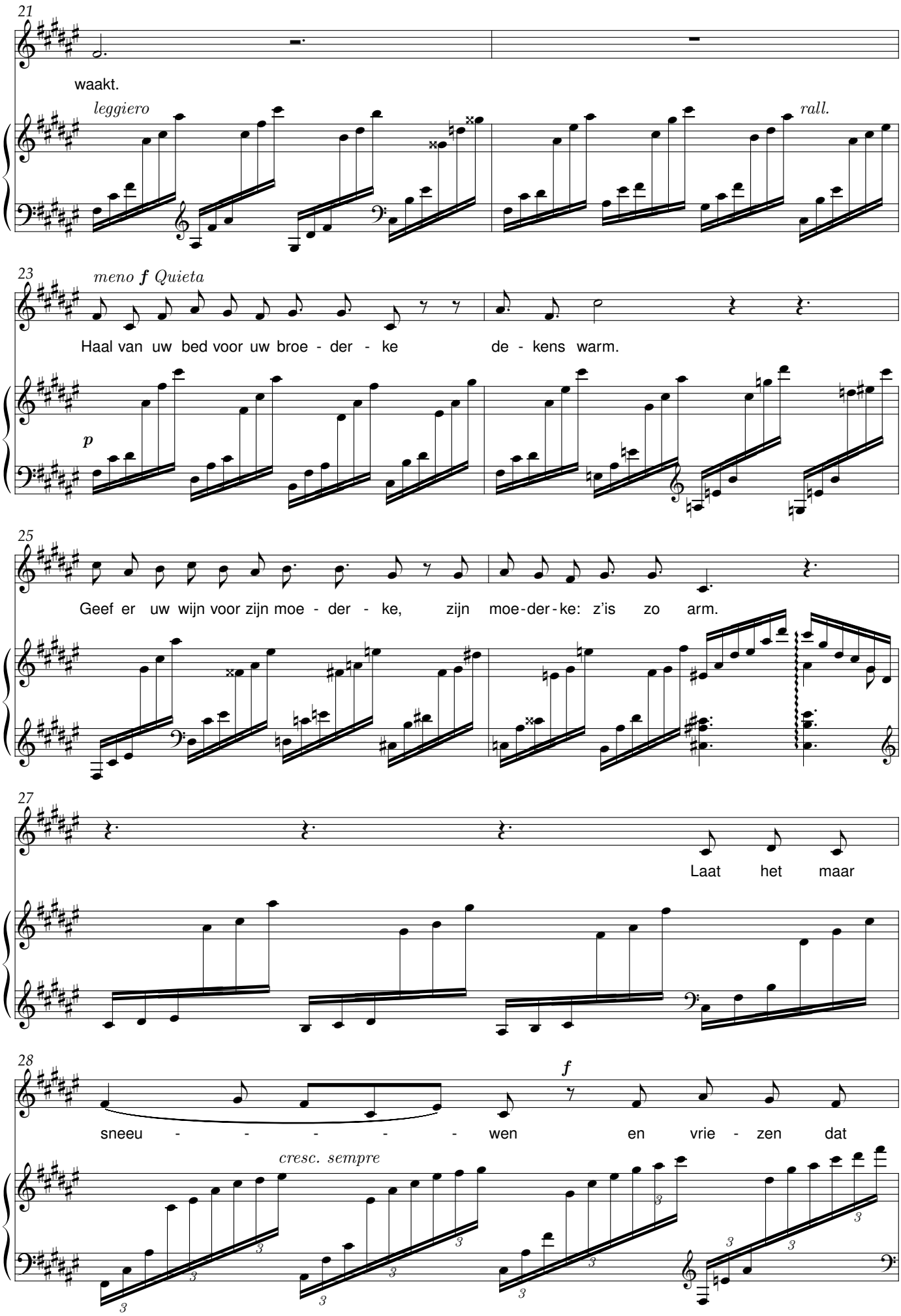
21
waakt.
leggiero
rall.
23
meno f Quieta
Haal van uw bed voor uw broe - der - ke de - kens warm.
p
25
Geef er uw wijn voor zijn moe - der - ke, zijn moe-der-ke: z'is zo arm.
27
Laat het maar
28
f
sneeu - - - - - wen en vrie - zen dat
cresc. sempre

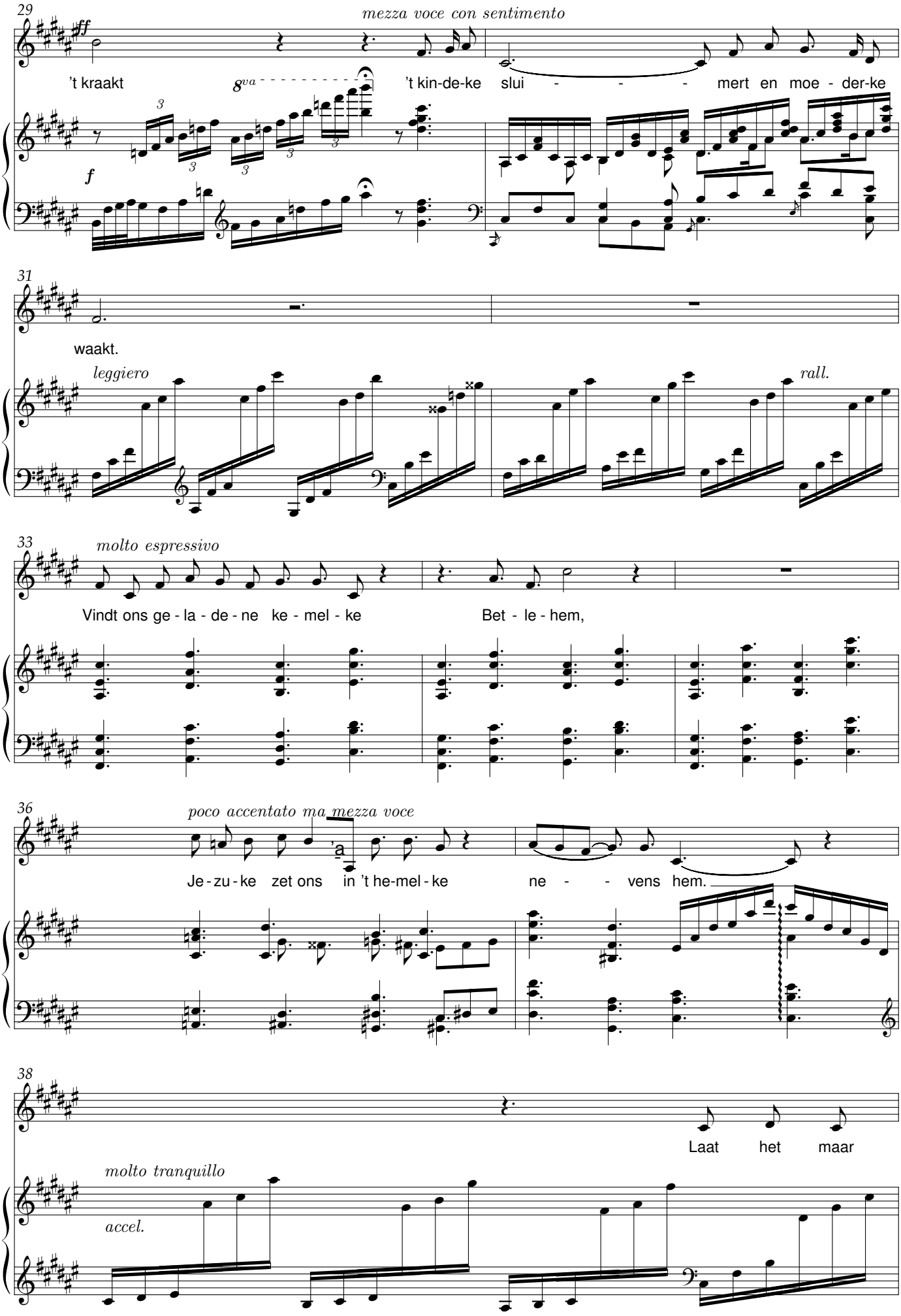
29
mezza voce con sentimento
ff
't kraakt
8va
't kin-de-ke slui - - - mert en moe - der-ke
f
31
waakt.
leggiero
rall.
33
molto espressivo
Vindt ons ge - la - de - ne ke - mel - ke
Bet - le - hem,
36
poco accentato ma mezza voce
Je - zu - ke zet ons in 't he-mel - ke
ne - - vens hem.
38
Laat het maar
molto tranquillo
accel.

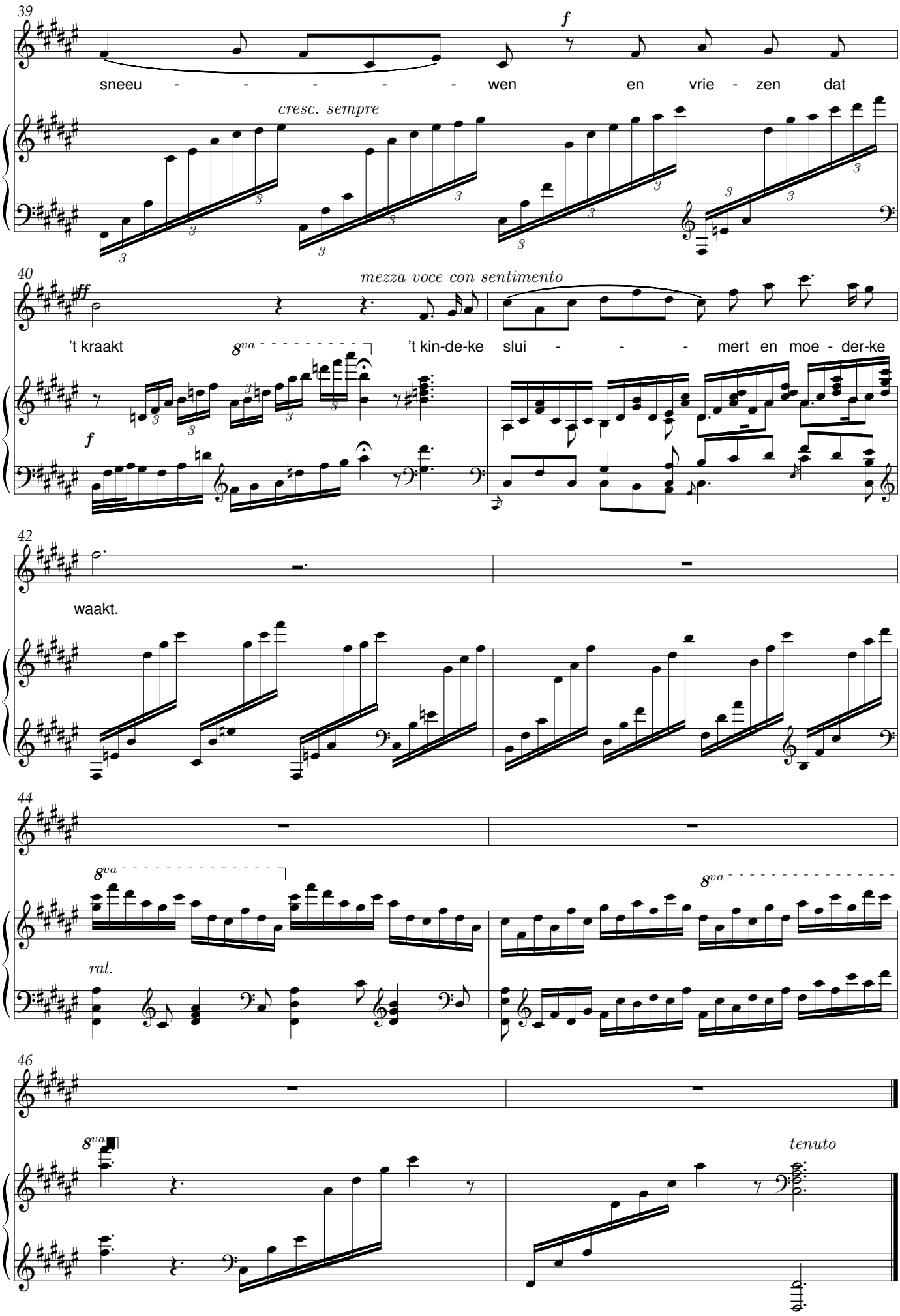
39
f
sneeu - - - - - - wen en vrie - zen dat
cresc. sempre
40
ff
mezza voce con sentimento
't kraakt
8va
't kin-de-ke slui - - - mert en moe - der-ke
f
42
waakt.
44
8va
8va
ral.
46
8va
tenuto

Bierkens plaats

René De Clercq (1877-1932) J. A. Schreurs (1872-1952)

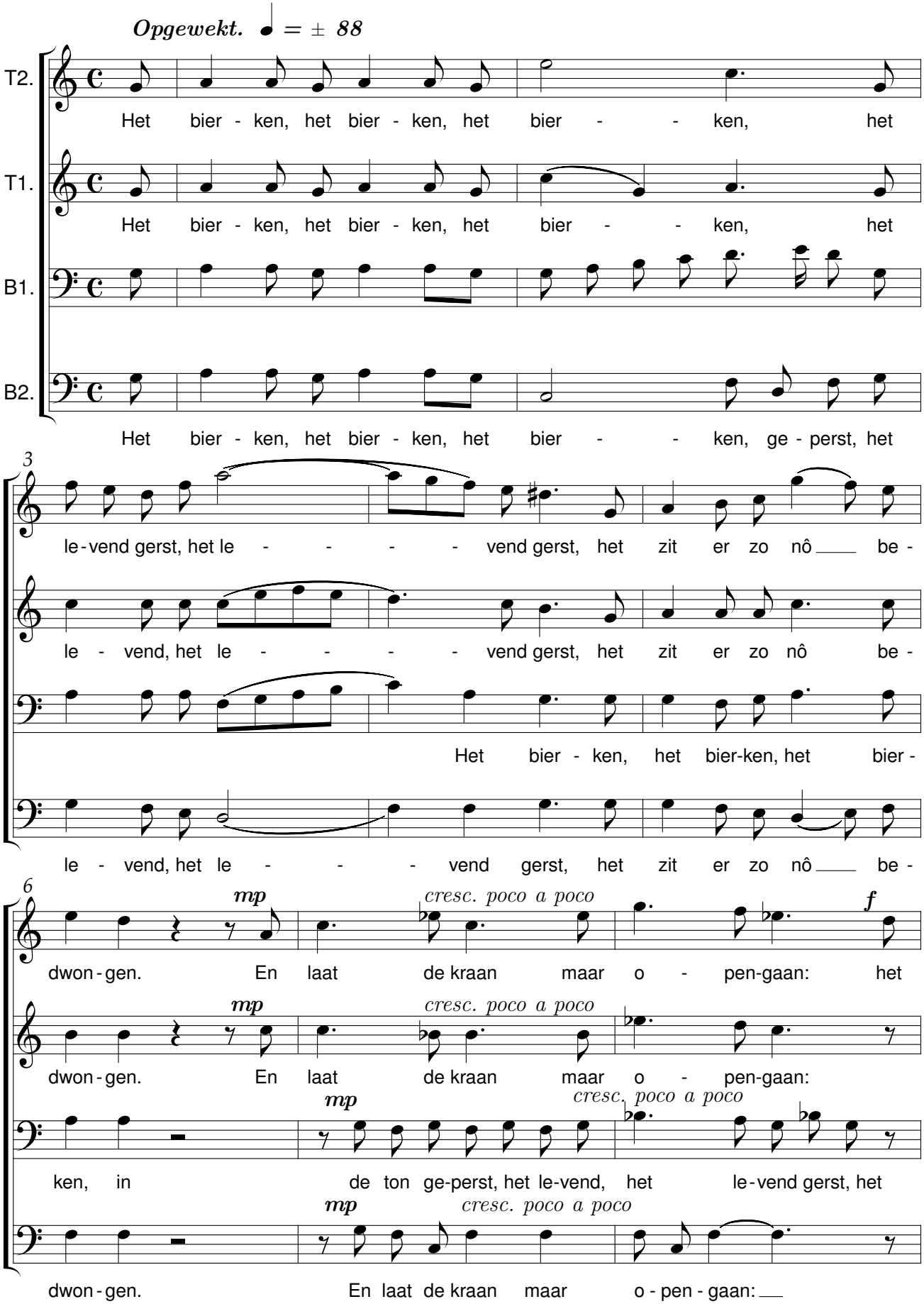

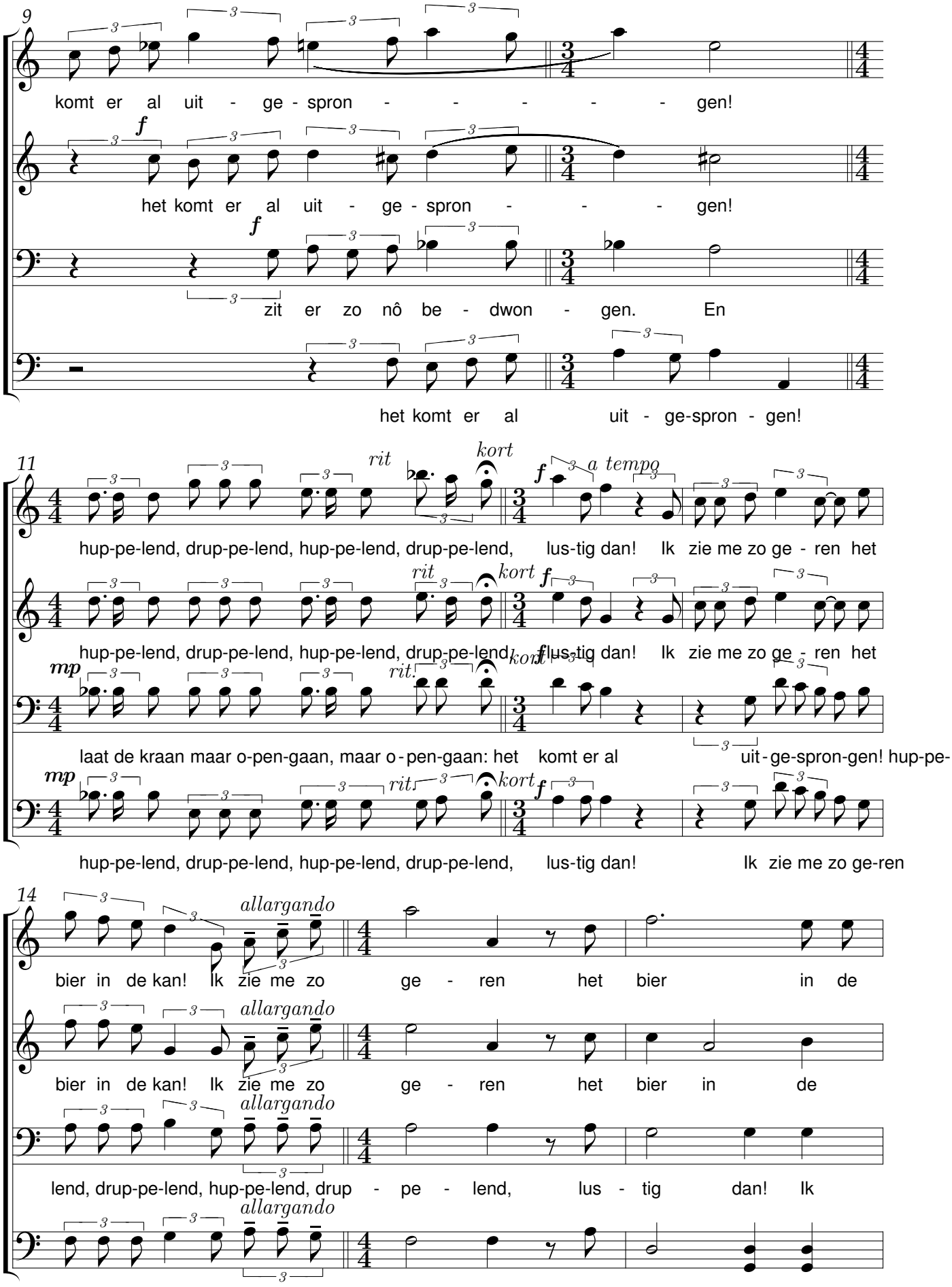
9
komt er al uit - ge - spron - - - - - gen!
het komt er al uit - ge - spron - - - gen!
zit er zo nô be - dwon - gen. En
het komt er al uit - ge-spron - gen!
11
rit
kort
a tempo
hup-pe-lend, drup-pe-lend, hup-pe-lend, drup-pe-lend, lus-tig dan! Ik zie me zo ge - ren het
laat de kraan maar o-pen-gaan, maar o - pen-gaan: het komt er al uit - ge-spron-gen! hup-pe-
hup-pe-lend, drup-pe-lend, hup-pe-lend, drup-pe-lend, lus-tig dan! Ik zie me zo ge-ren
14
allargando
bier in de kan! Ik zie me zo ge - ren het bier in de
lend, drup-pe-lend, hup-pe-lend, drup - pe - lend, lus - tig dan! Ik

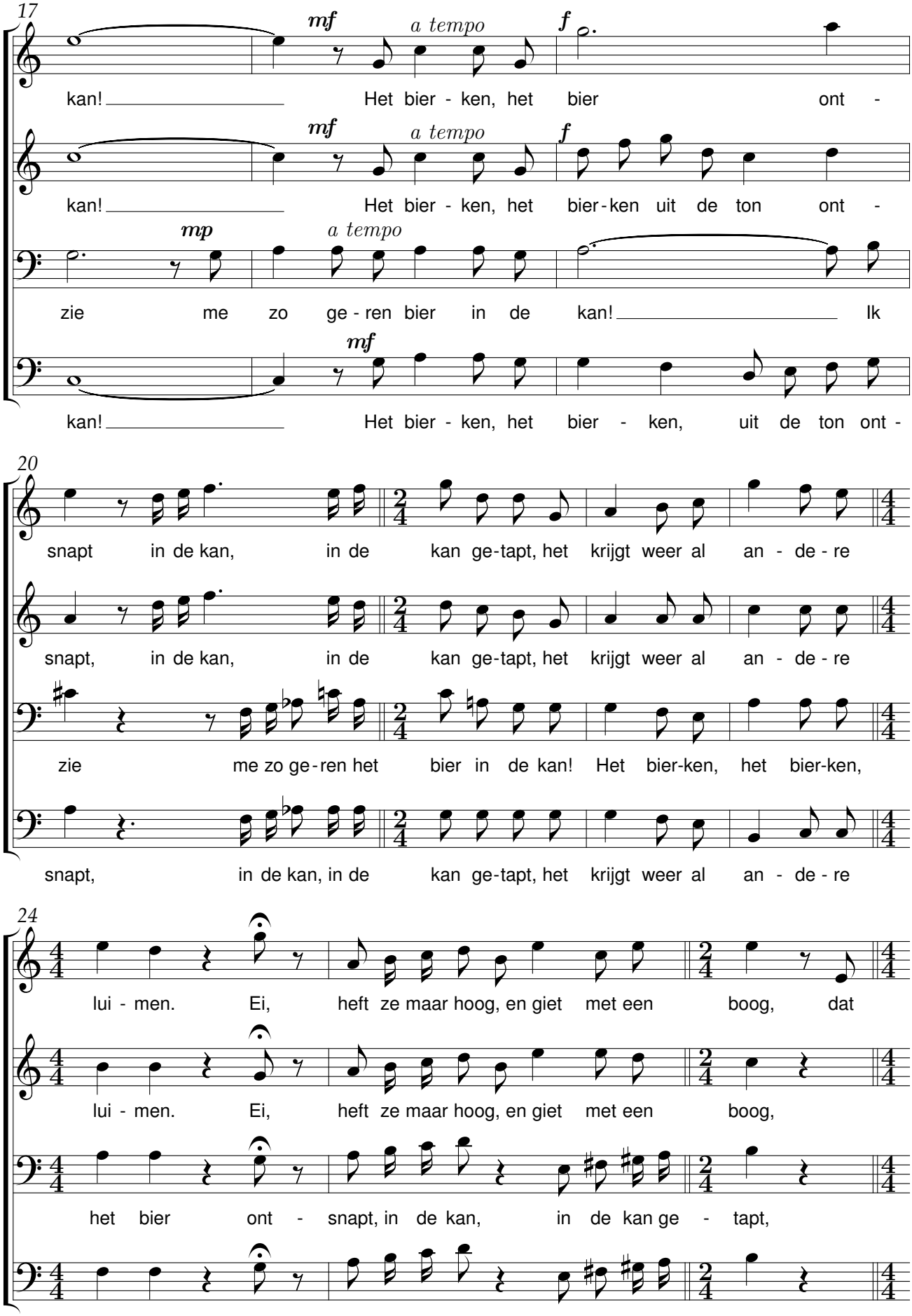
17
mf
a tempo
f
kan! Het bier - ken, het bier ont -
mf
a tempo
f
kan! Het bier - ken, het bier - ken uit de ton ont -
mp
a tempo
zie me zo ge - ren bier in de kan! Ik
mf
kan! Het bier - ken, het bier - ken, uit de ton ont -
20
snapt in de kan, in de kan ge-tapt, het krijgt weer al an - de - re
snapt, in de kan, in de kan ge-tapt, het krijgt weer al an - de - re
zie me zo ge - ren het bier in de kan! Het bier-ken, het bier-ken,
snapt, in de kan, in de kan ge-tapt, het krijgt weer al an - de - re
24
lui - men. Ei, heft ze maar hoog, en giet met een boog, dat
lui - men. Ei, heft ze maar hoog, en giet met een boog,
het bier ont - snapt, in de kan, in de kan ge - tapt,
lui - men. Ei, heft ze maar hoog, en giet met een boog,

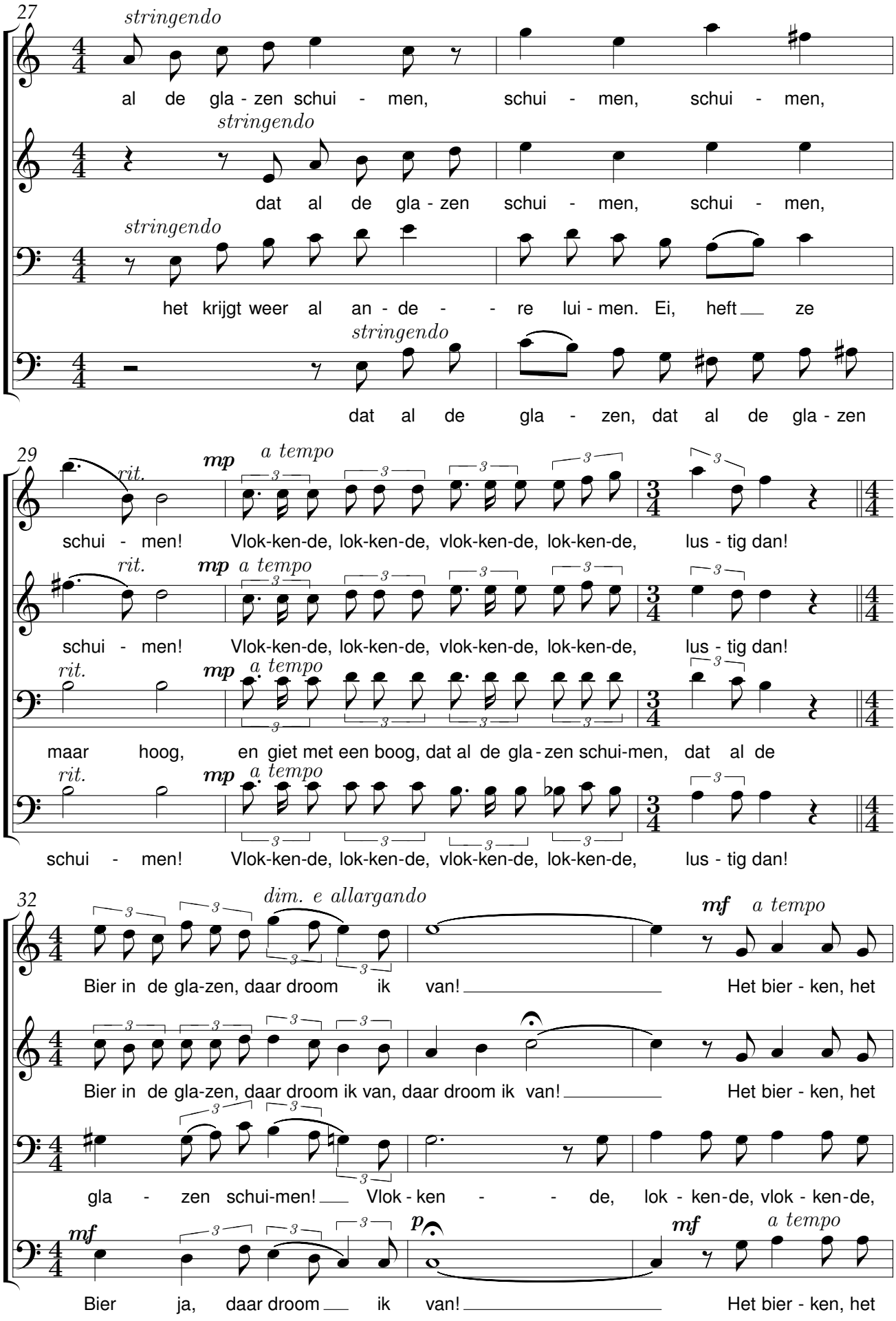
27
stringendo
al de gla - zen schui - men, schui - men, schui - men,
stringendo
dat al de gla - zen schui - men, schui - men,
stringendo
het krijgt weer al an - de - - re lui - men. Ei, heft ze
stringendo
dat al de gla - zen, dat al de gla - zen
29
rit.
mp
a tempo
schui - men! Vlok-ken-de, lok-ken-de, vlok-ken-de, lok-ken-de, lus - tig dan!
rit.
mp
a tempo
schui - men! Vlok-ken-de, lok-ken-de, vlok-ken-de, lok-ken-de, lus - tig dan!
rit.
mp
a tempo
maar hoog, en giet met een boog, dat al de gla - zen schui-men, dat al de
rit.
mp
a tempo
schui - men! Vlok-ken-de, lok-ken-de, vlok-ken-de, lok-ken-de, lus - tig dan!
32
dim. e allargando
mf
a tempo
Bier in de gla-zen, daar droom ik van! Het bier - ken, het
Bier in de gla-zen, daar droom ik van, daar droom ik van! Het bier - ken, het
gla - zen schui-men! Vlok - ken - - de, lok - ken-de, vlok - ken-de,
mf
p
mf
a tempo
Bier ja, daar droom ik van! Het bier - ken, het

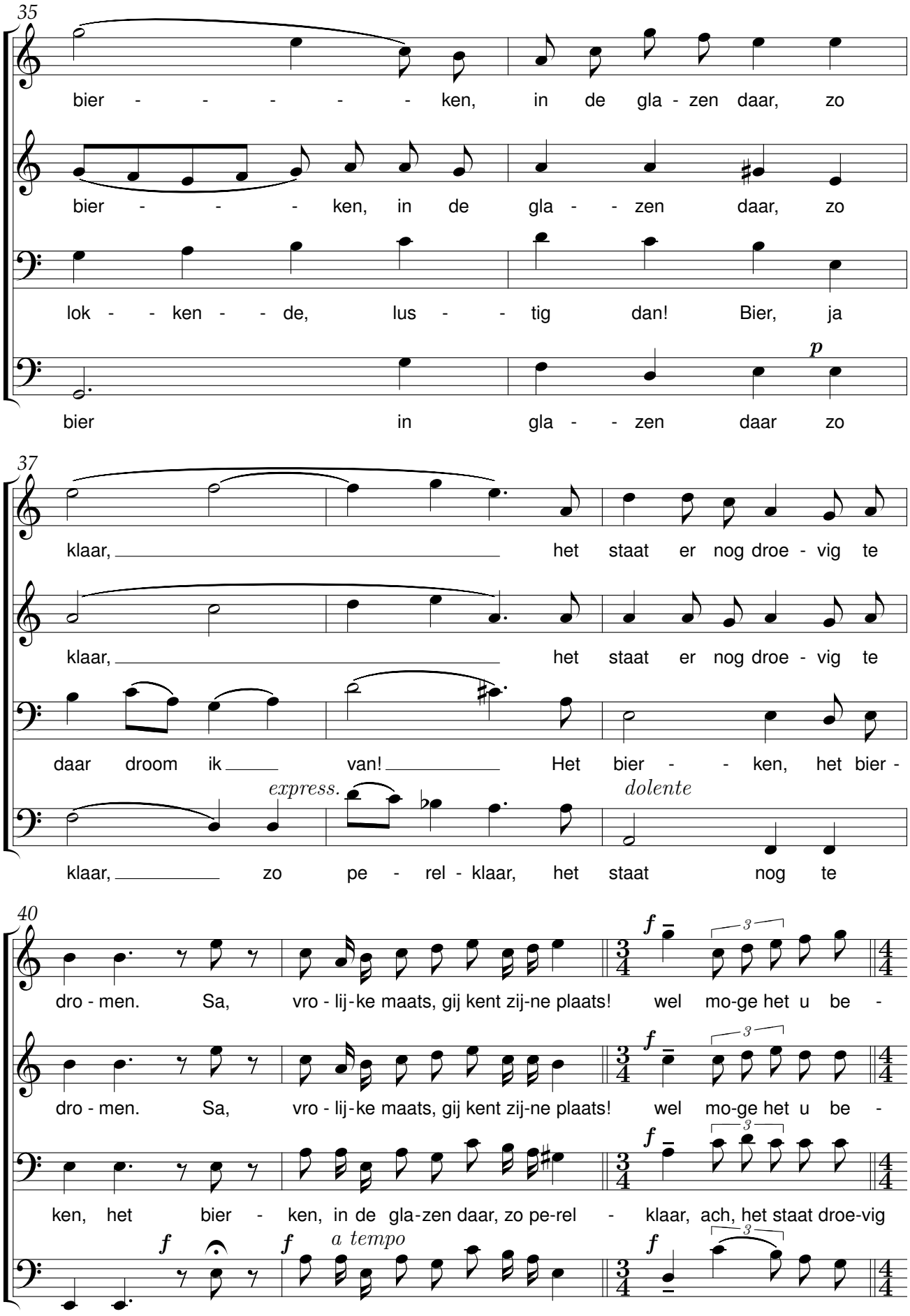
35
bier - - - - - ken, in de gla - zen daar, zo
bier - - - ken, in de gla - - zen daar, zo
lok - - ken - - de, lus - - tig dan! Bier, ja
p
bier in gla - - zen daar zo
37
klaar, het staat er nog droe - vig te
klaar, het staat er nog droe - vig te
daar droom ik van! Het bier - - ken, het bier -
express.
dolente
klaar, zo pe - rel - klaar, het staat nog te
40
dro - men. Sa, vro - lij - ke maats, gij kent zij - ne plaats! wel mo - ge het u be -
dro - men. Sa, vro - lij - ke maats, gij kent zij - ne plaats! wel mo - ge het u be -
ken, het bier - ken, in de gla - zen daar, zo pe - rel - klaar, ach, het staat droe - vig
f
a tempo
dro - men. Sa, vro - lij - ke maats, gij kent zij - ne plaats! wel mo - ge het

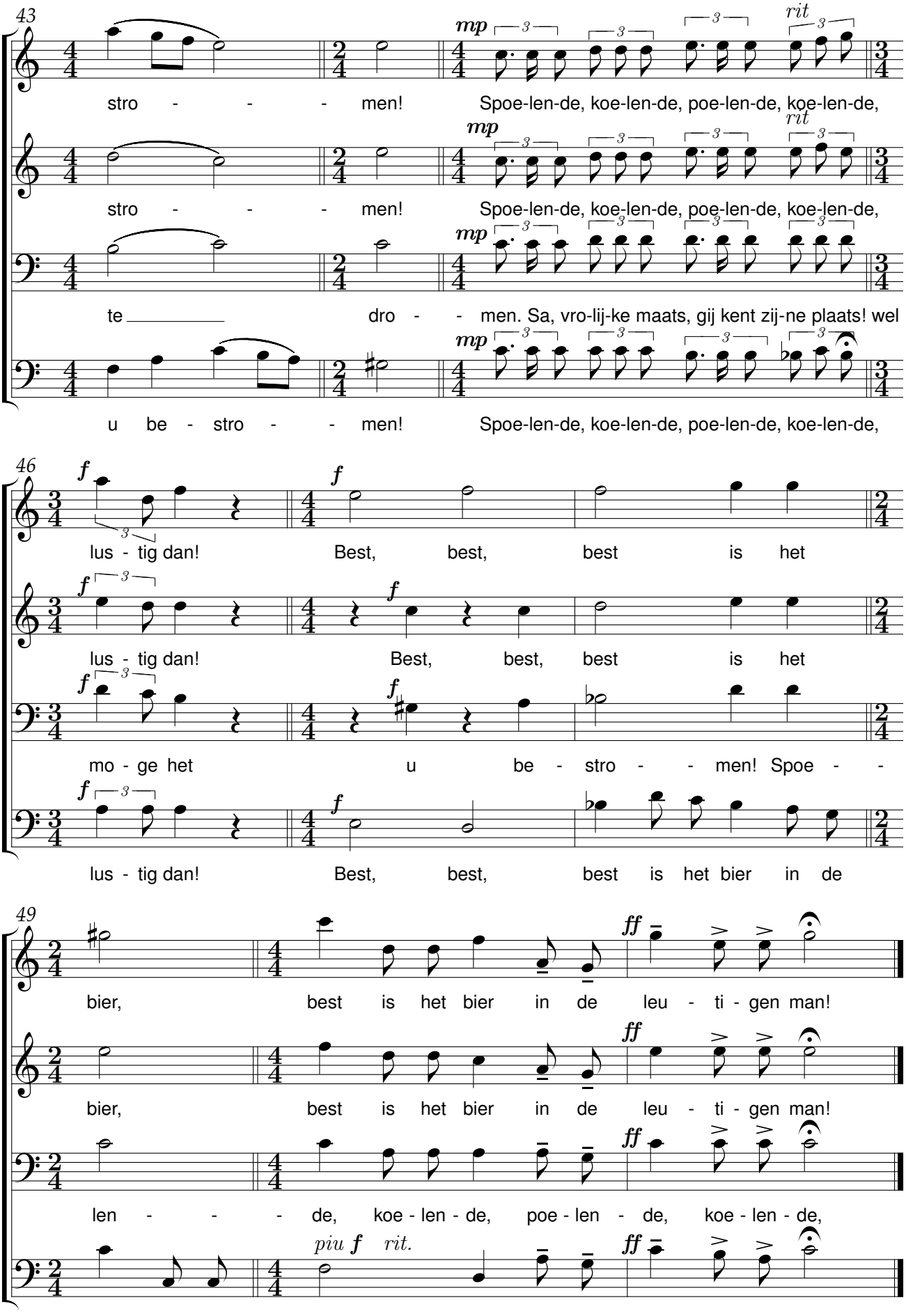
43
mp
rit
stro - - - men! Spoe-len-de, koe-len-de, poe-len-de, koe-len-de,
stro - - - men! Spoe-len-de, koe-len-de, poe-len-de, koe-len-de,
te dro - - men. Sa, vro-lij-ke maats, gij kent zij-ne plaats! wel
u be - stro - - men! Spoe-len-de, koe-len-de, poe-len-de, koe-len-de,
46
f
lus - tig dan! Best, best, best is het
lus - tig dan! Best, best, best is het
mo - ge het u be - stro - - men! Spoe - -
lus - tig dan! Best, best, best is het bier in de
49
ff
bier, best is het bier in de leu - ti - gen man!
bier, best is het bier in de leu - ti - gen man!
len - - - de, koe - len - de, poe - len - de, koe - len - de,
piu f rit.
leu - ti - gen man, bier in de leu - ti - gen man!

De mulder

René De Clercq (1877-1932) J. B. Schrey (1870-1936)

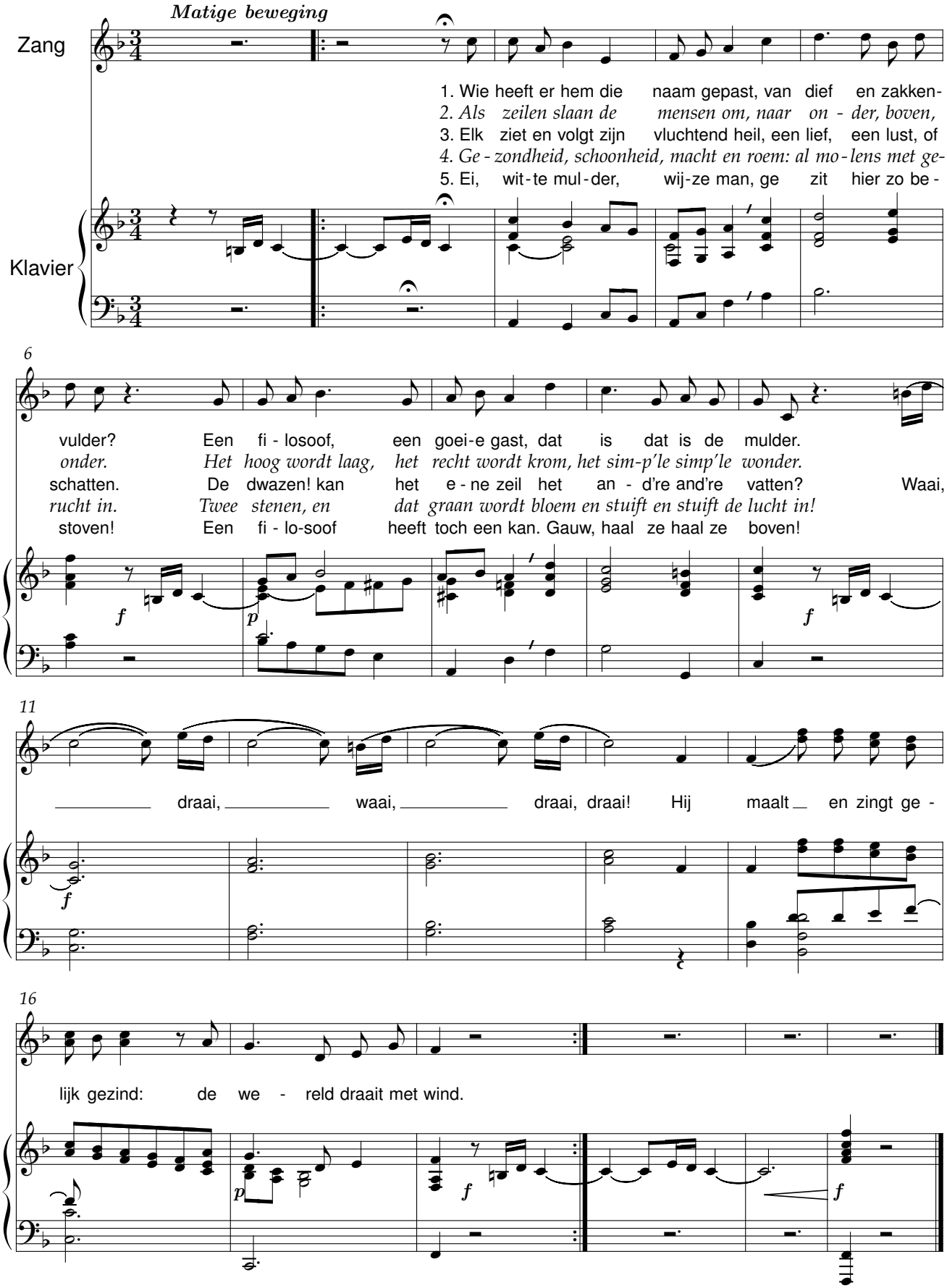

Dzing-Rusch!

René De Clercq (1877-1932) J. B. Schrey (1870-1936)

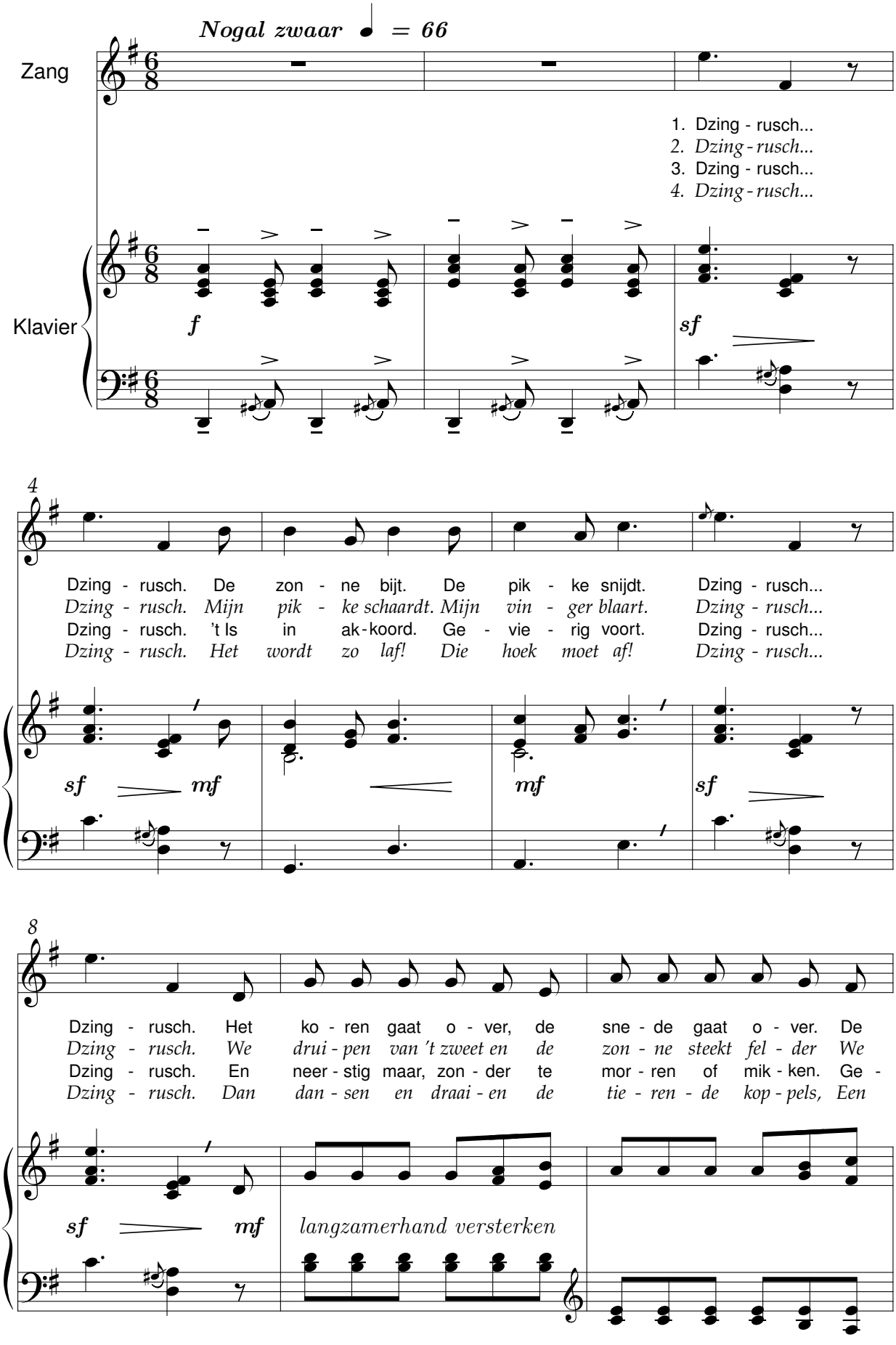

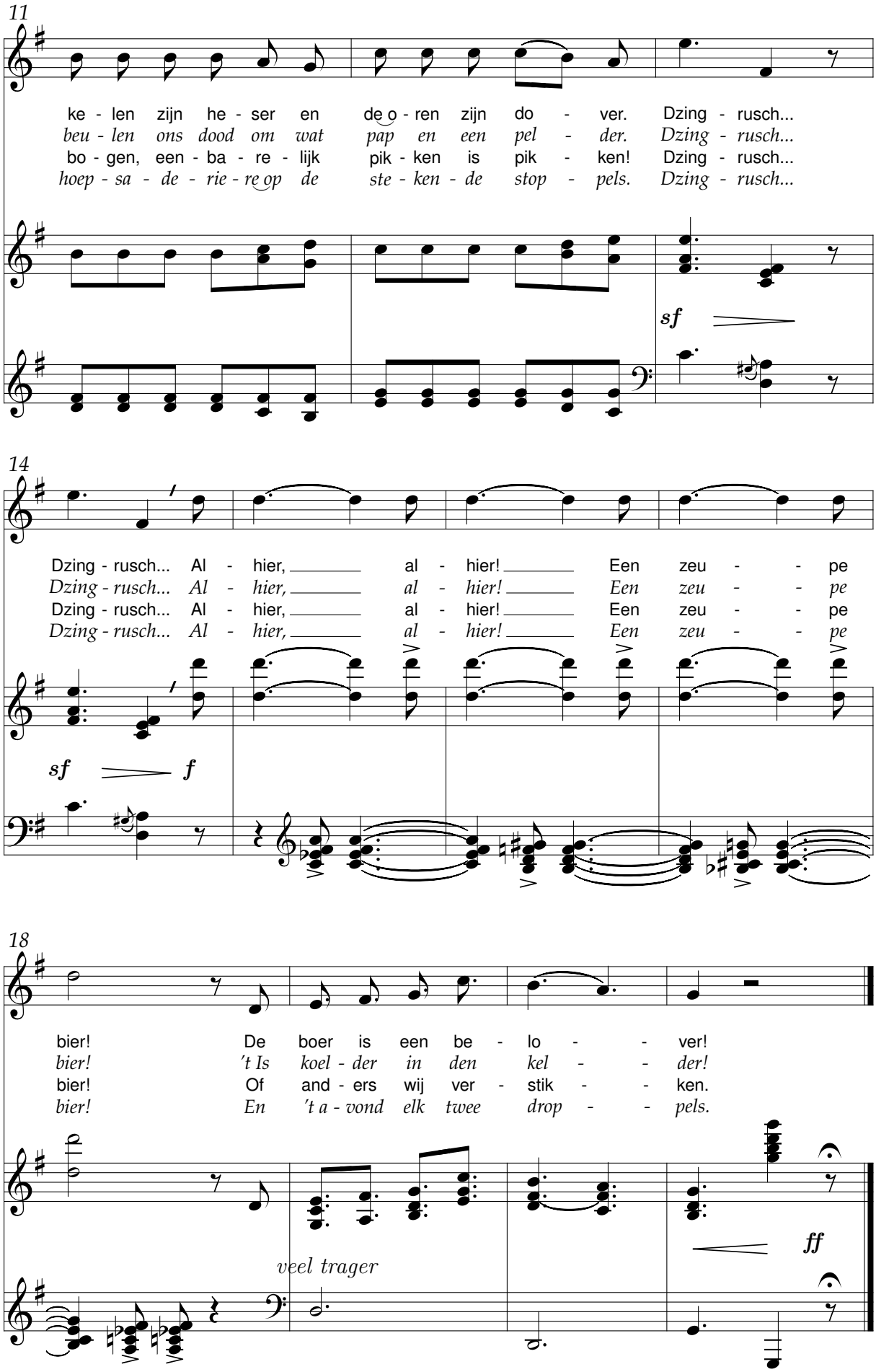
11
ke - len zijn he - ser en de o - ren zijn do - ver. Dzing - rusch...
beu - len ons dood om wat pap en een pel - der. Dzing - rusch...
bo - gen, een - ba - re - lijk pik - ken is pik - ken! Dzing - rusch...
hoep - sa - de - rie - re op de ste - ken - de stop - pels. Dzing - rusch...
sf
14
Dzing - rusch... Al - hier, al - hier! Een zeu - - pe
Dzing - rusch... Al - hier, al - hier! Een zeu - - pe
Dzing - rusch... Al - hier, al - hier! Een zeu - - pe
Dzing - rusch... Al - hier, al - hier! Een zeu - - pe
sf f
18
bier! De boer is een be - lo - - ver!
bier! 't Is koel - der in den kel - - der!
bier! Of and - ers wij ver - stik - - ken.
bier! En 't a - vond elk twee drop - - pels.
veel trager
ff

Lapper Krispijn

René De Clercq (1877-1932) J. B. Schrey (1870-1936)

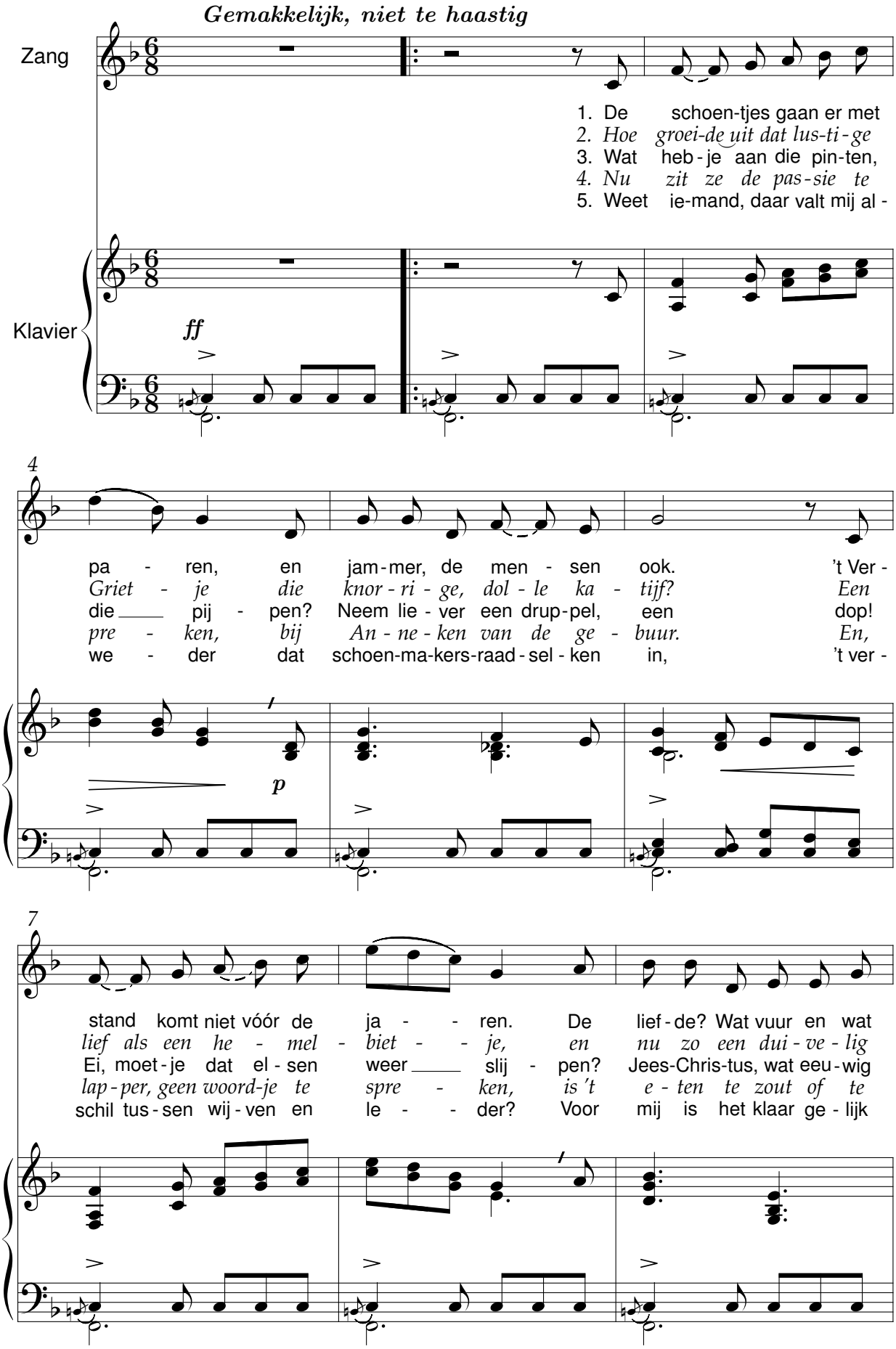

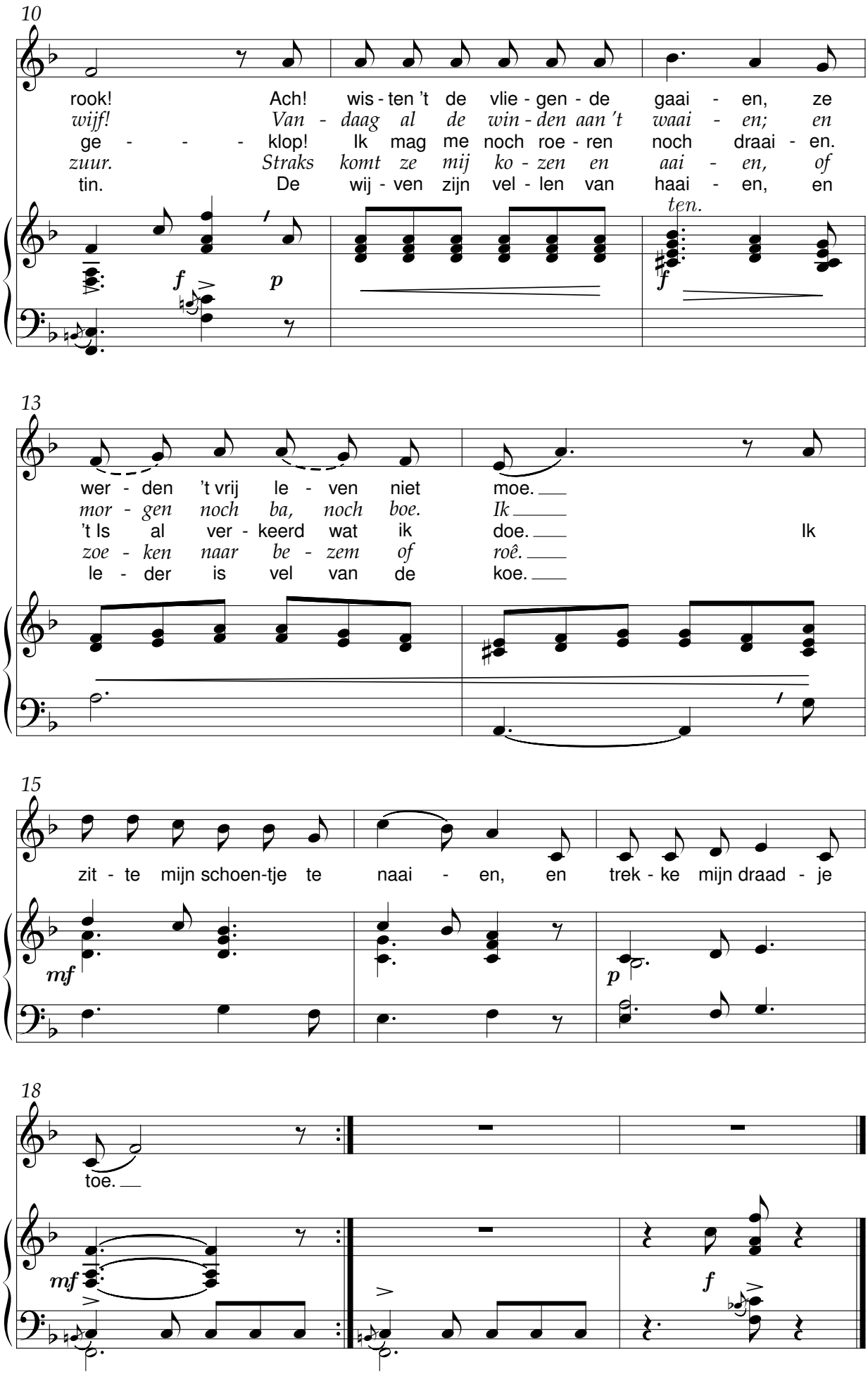
10
rook! Ach! wis - ten 't de vlie - gen - de gaai - en, ze
wijf! Van - daag al de win - den aan 't waai - en; en
ge - - - klop! Ik mag me noch roe - ren noch draai - en.
zuur. Straks komt ze mij ko - zen en aai - en, of
tin. De wij - ven zijn vel - len van haai - en, en
ten.
13
wer - den 't vrij le - ven niet moe.
mor - gen noch ba, noch boe. Ik
't Is al ver - keerd wat ik doe. Ik
zoe - ken naar be - zem of roê.
le - der is vel van de koe.
15
zit - te mijn schoen-tje te naai - en, en trek - ke mijn draad - je
mf
p
18
toe.
mf
f

Mijn ventje slaapt

René De Clercq (1877-1932) J. B. Schrey (1870-1936)

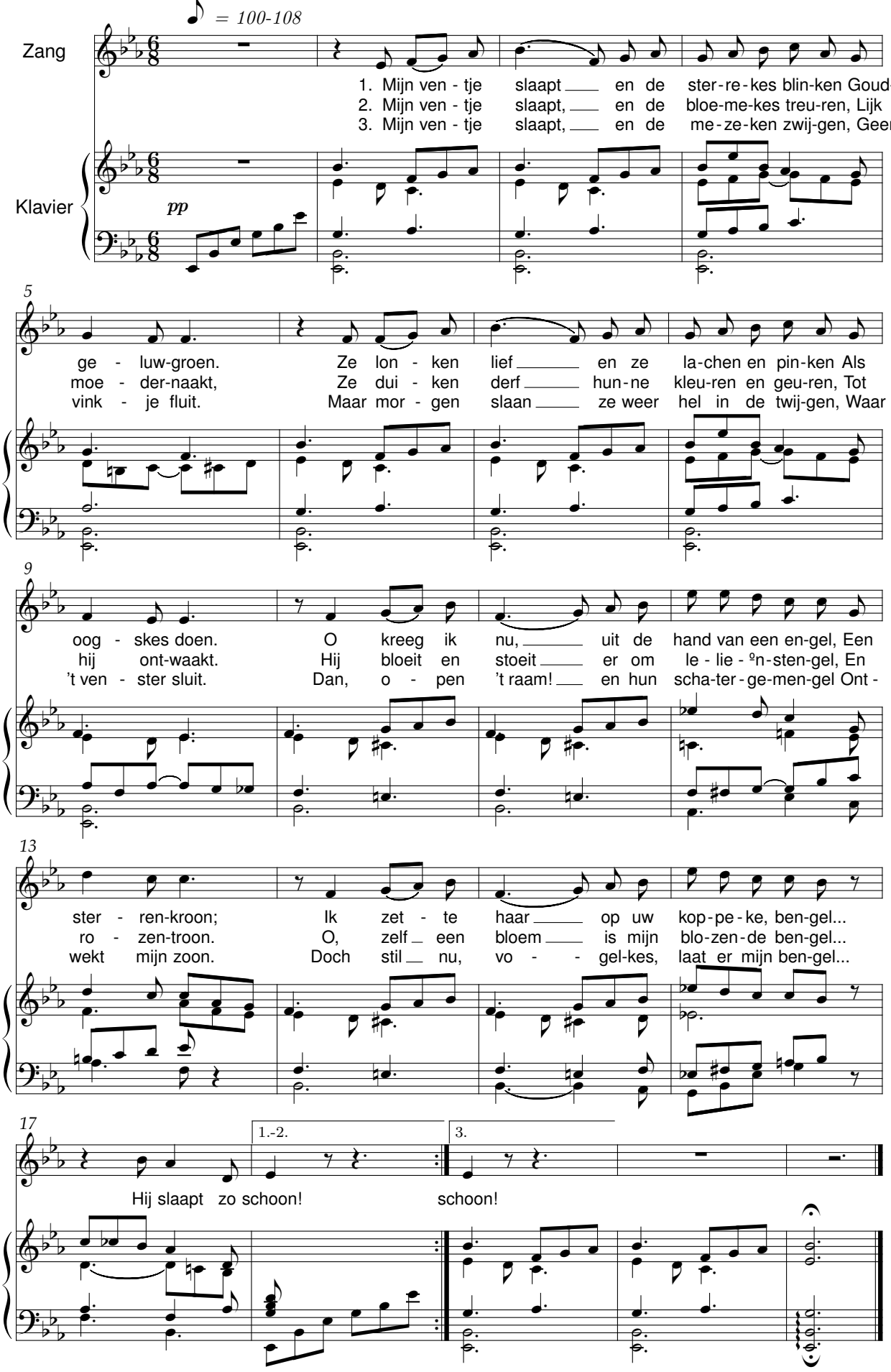

Van ’t spinsterke

René De Clercq (1877-1932) J. B. Schrey (1870-1936)

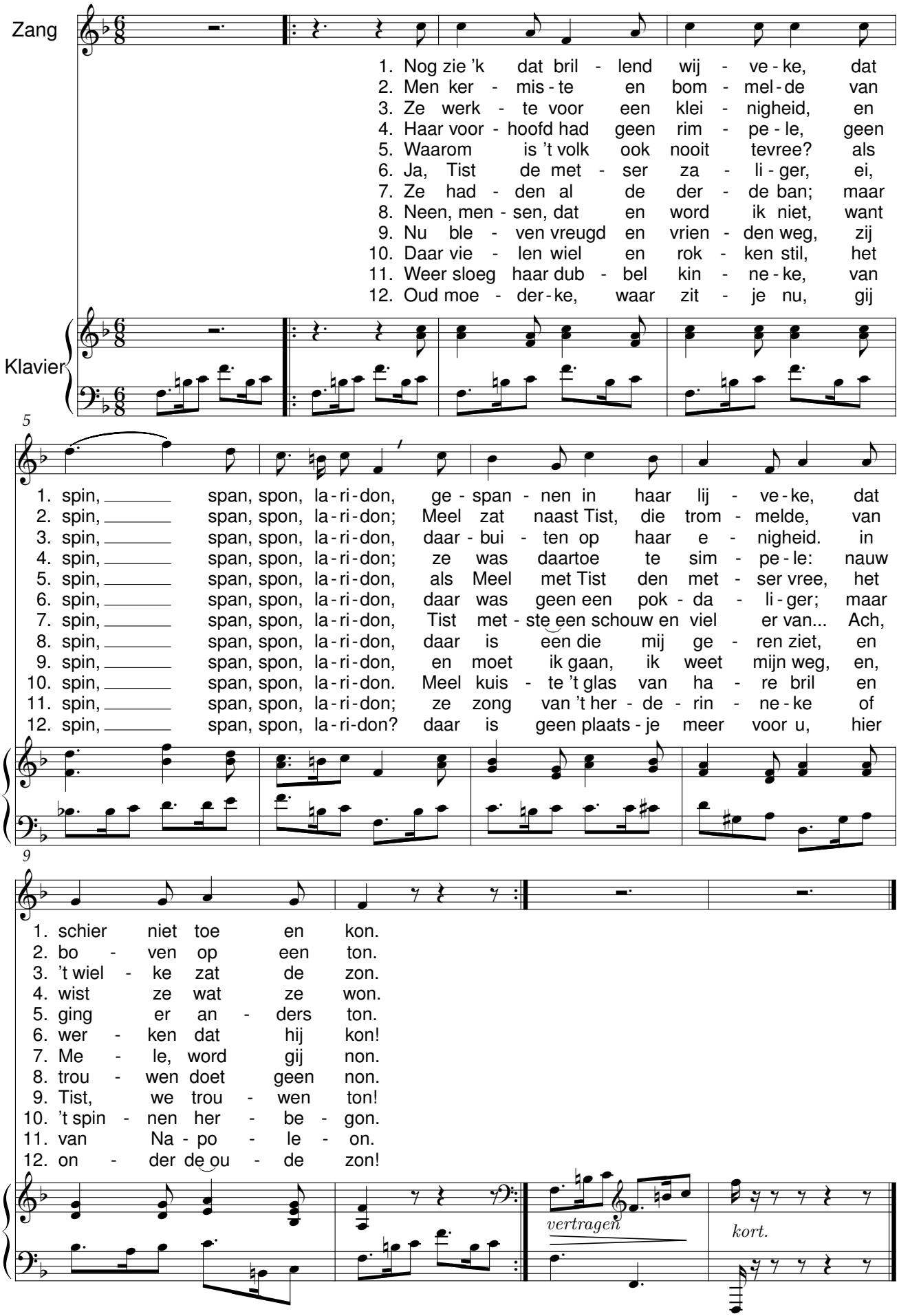

Van Pier de mandenmaker

René De Clercq (1877-1932) J. B. Schrey (1870-1936)

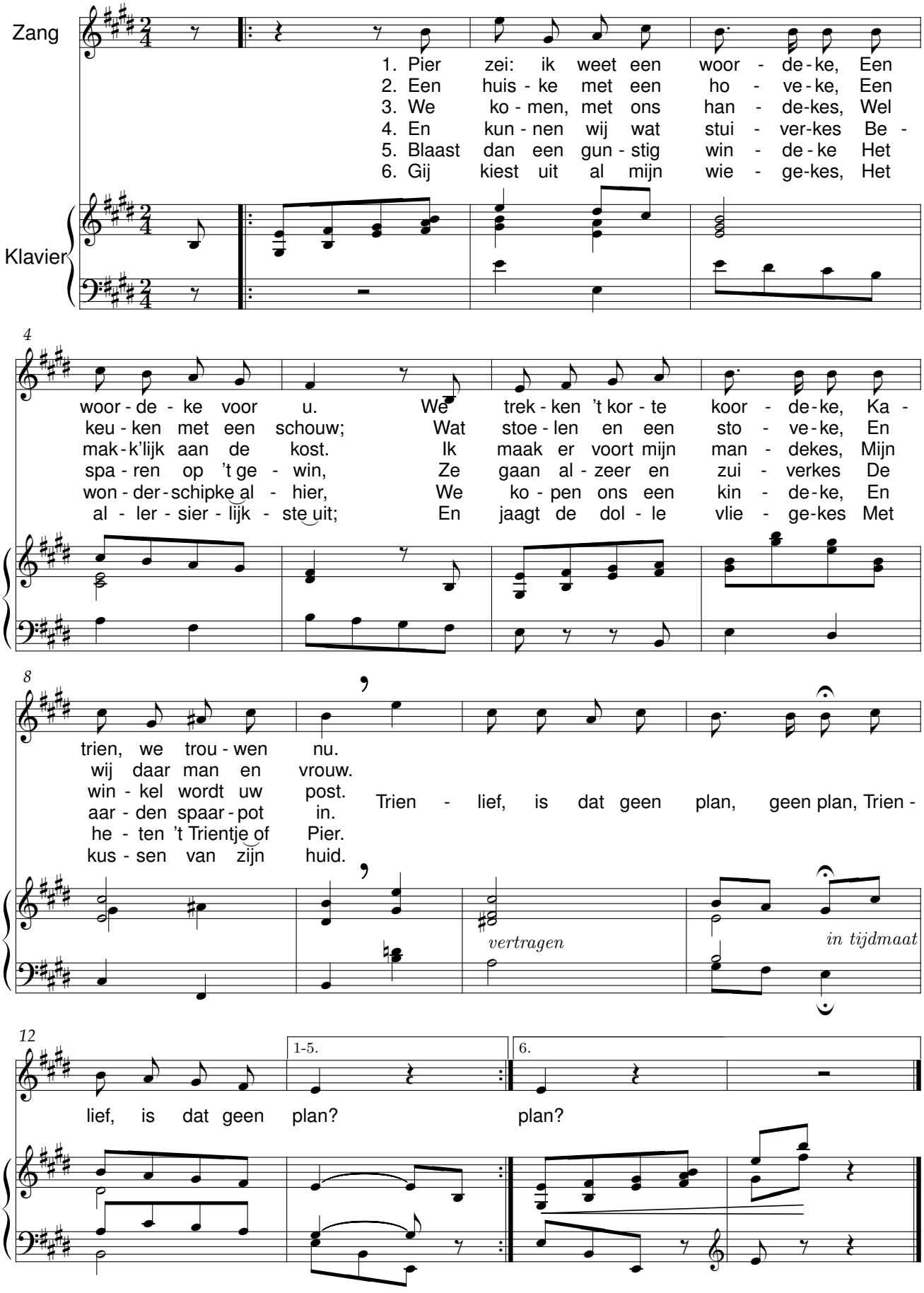

Moederke alleen

René De Clercq (1877-1932) — Seijs-Dorchain, Mevr. (1890-1970)

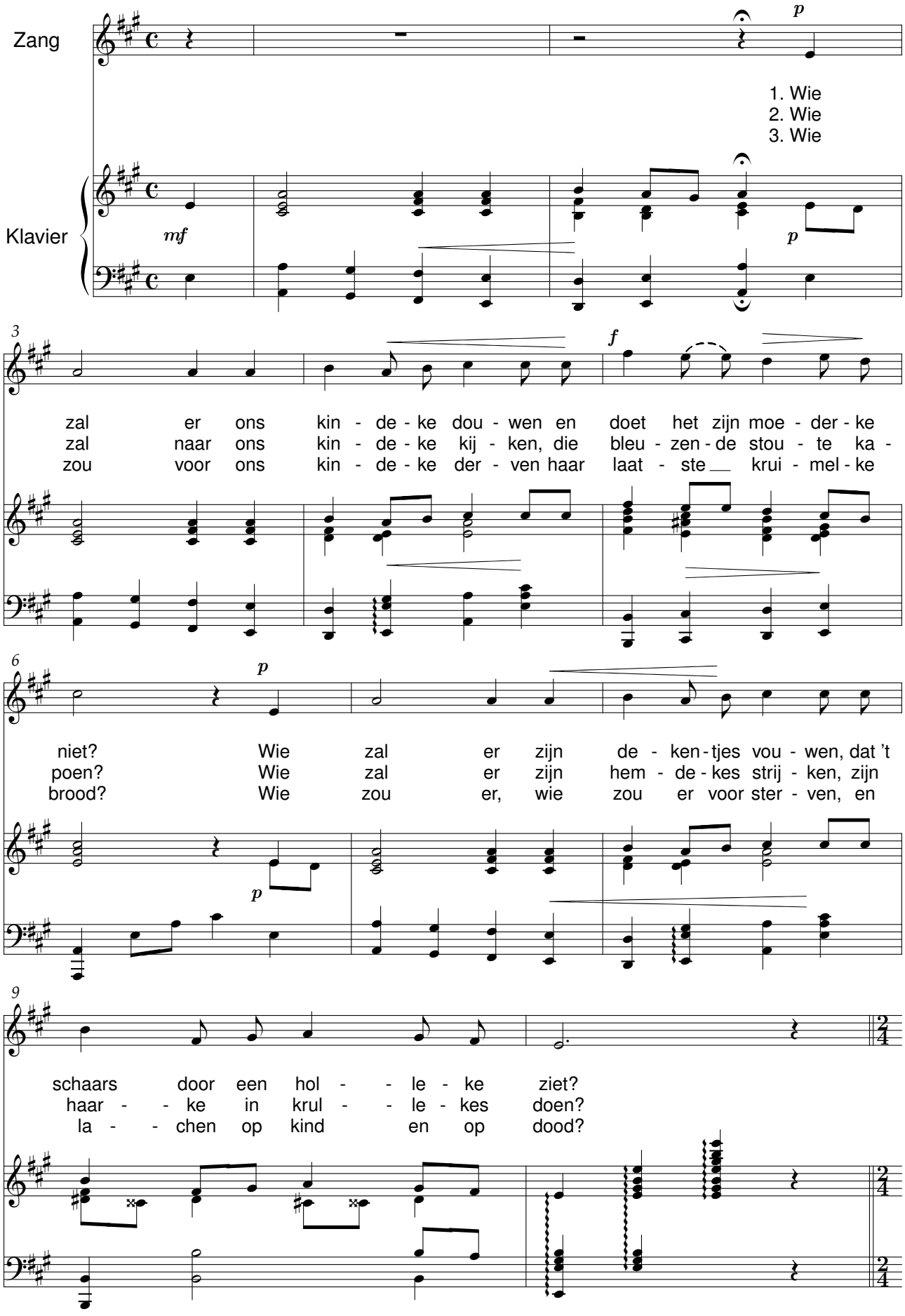

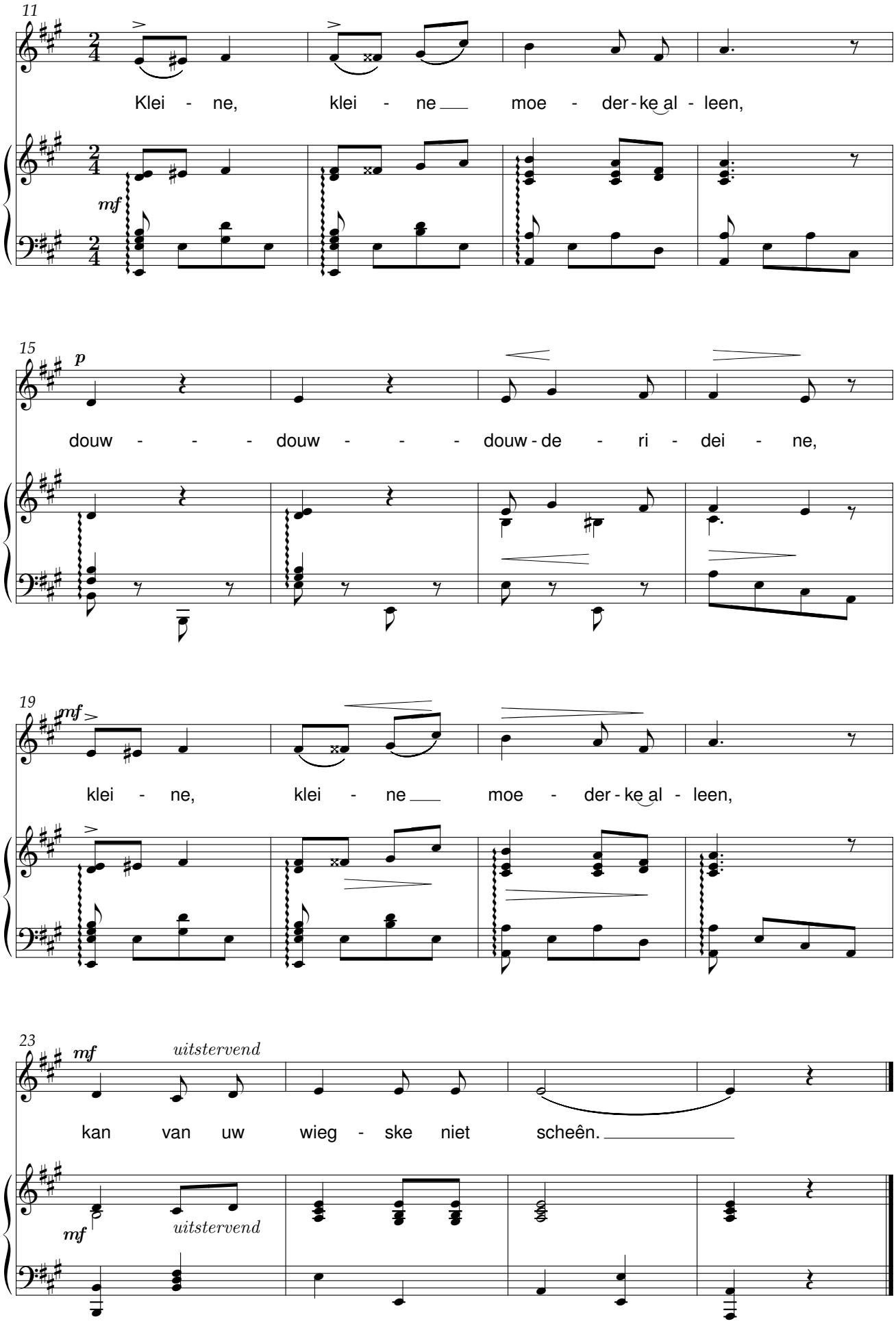
11
Klei - ne, klei - ne moe - der - ke al - leen,
mf
15
p
douw - - - douw - - - douw - de - ri - dei - ne,
19
mf
klei - ne, klei - ne moe - der - ke al - leen,
23
mf
uitstervend
kan van uw wieg - ske niet scheên.
mf
uitstervend

Liederen leeft

René De Clercq (1877-1932) Leo Smeets (1899-?)

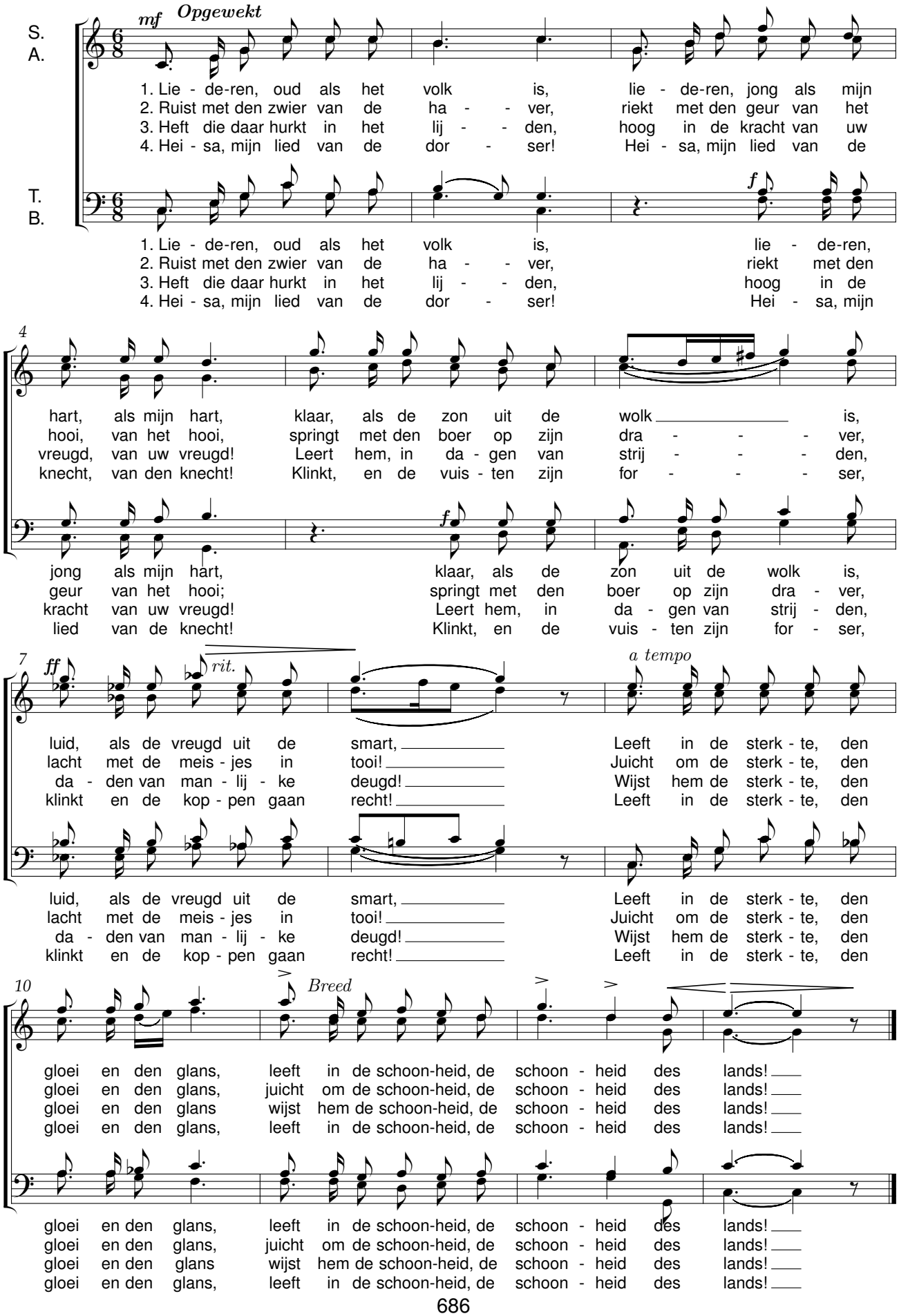

Lentelach

René De Clercq (1877-1932) — Emiel Smets

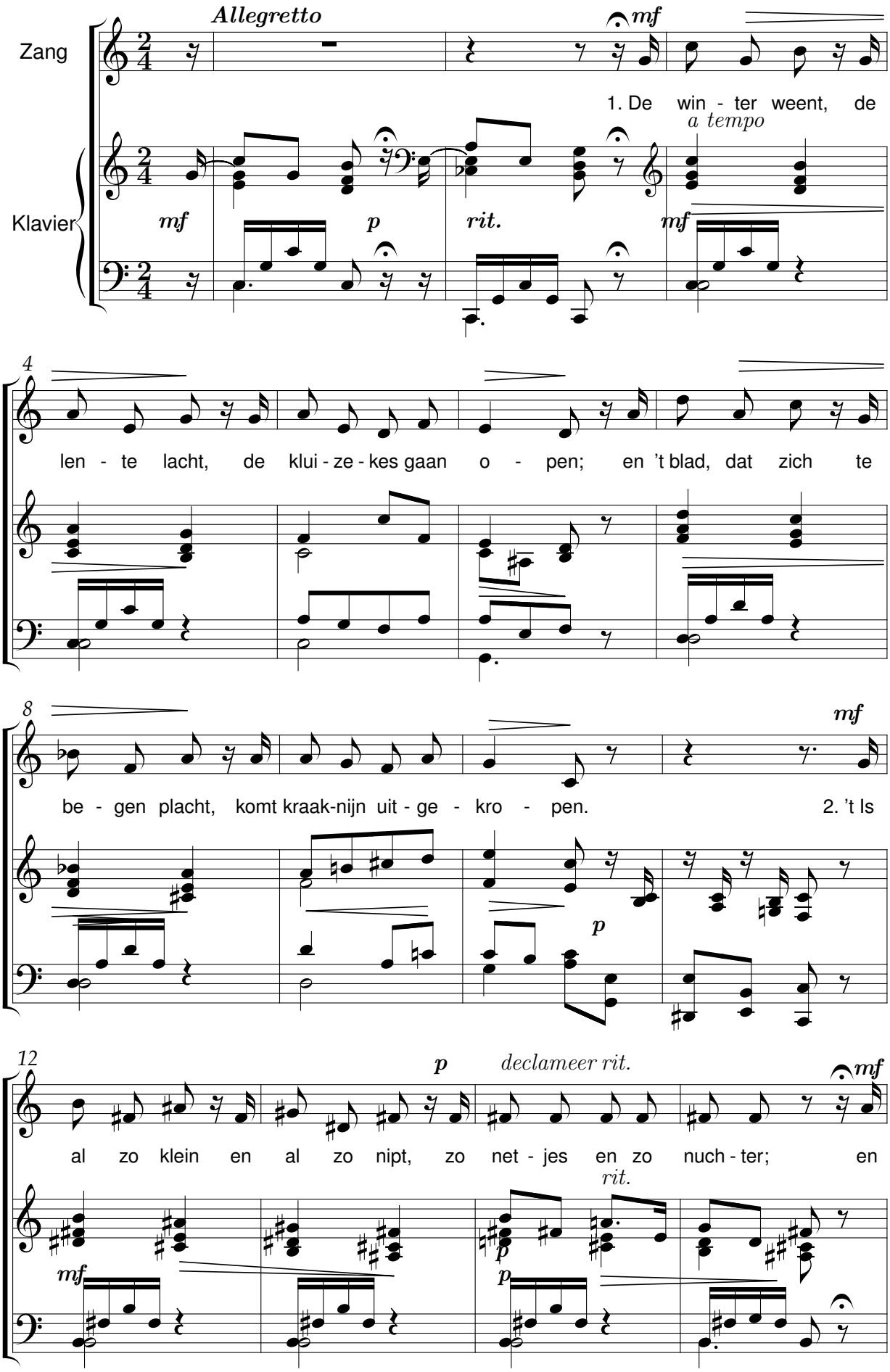

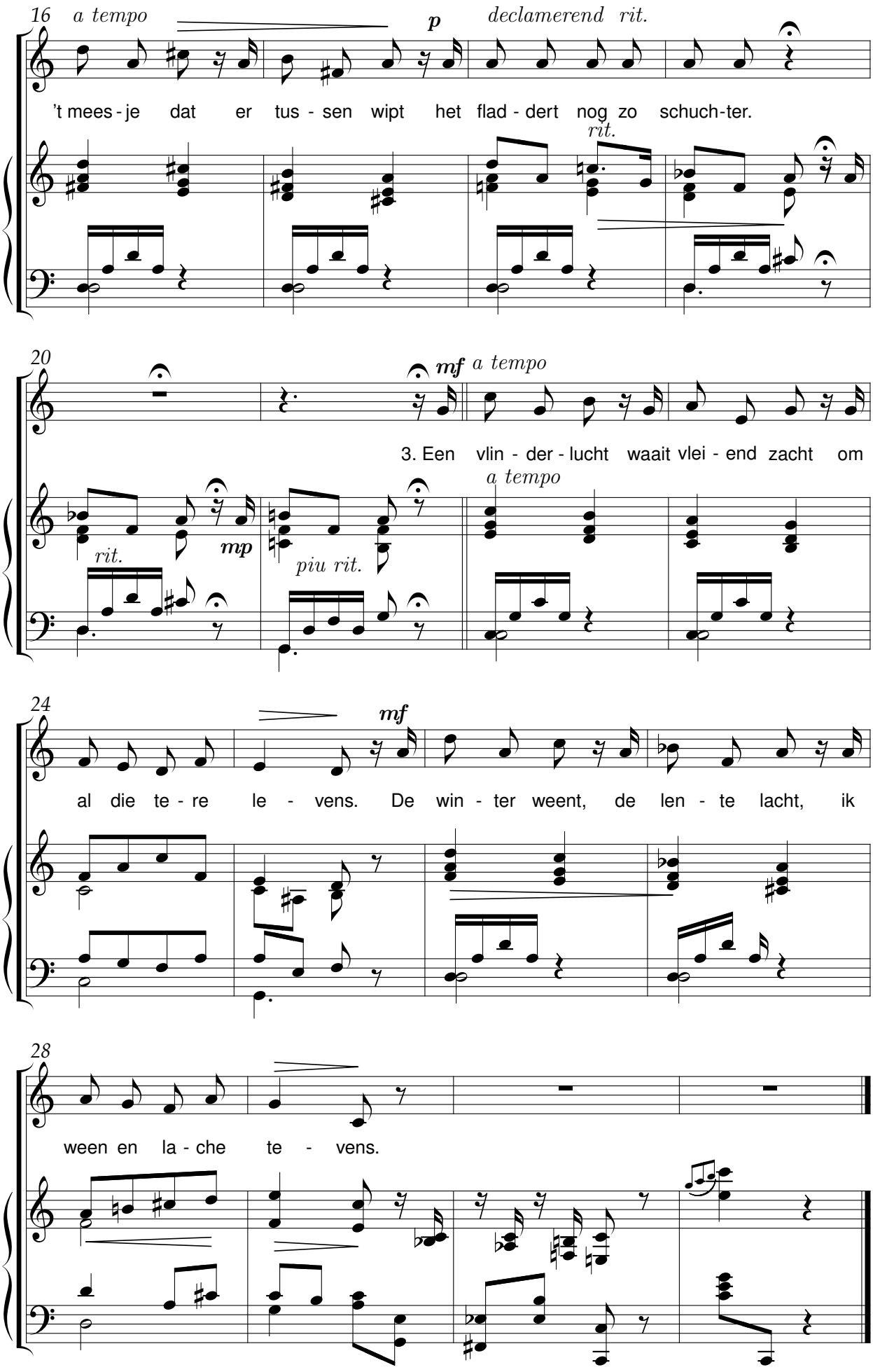
16
a tempo
p
declamerend rit.
't mees - je dat er tus - sen wipt het flad - dert nog zo schuch - ter.
rit.
20
mf
a tempo
3. Een vlin - der - lucht waait vlei - end zacht om
a tempo
rit.
mp
piu rit.
24
mf
al die te - re le - vens. De win - ter weent, de len - te lacht, ik
28
ween en la - che te - vens.

Heerlijke terwe

René De Clercq (1877-1932) Stekebees

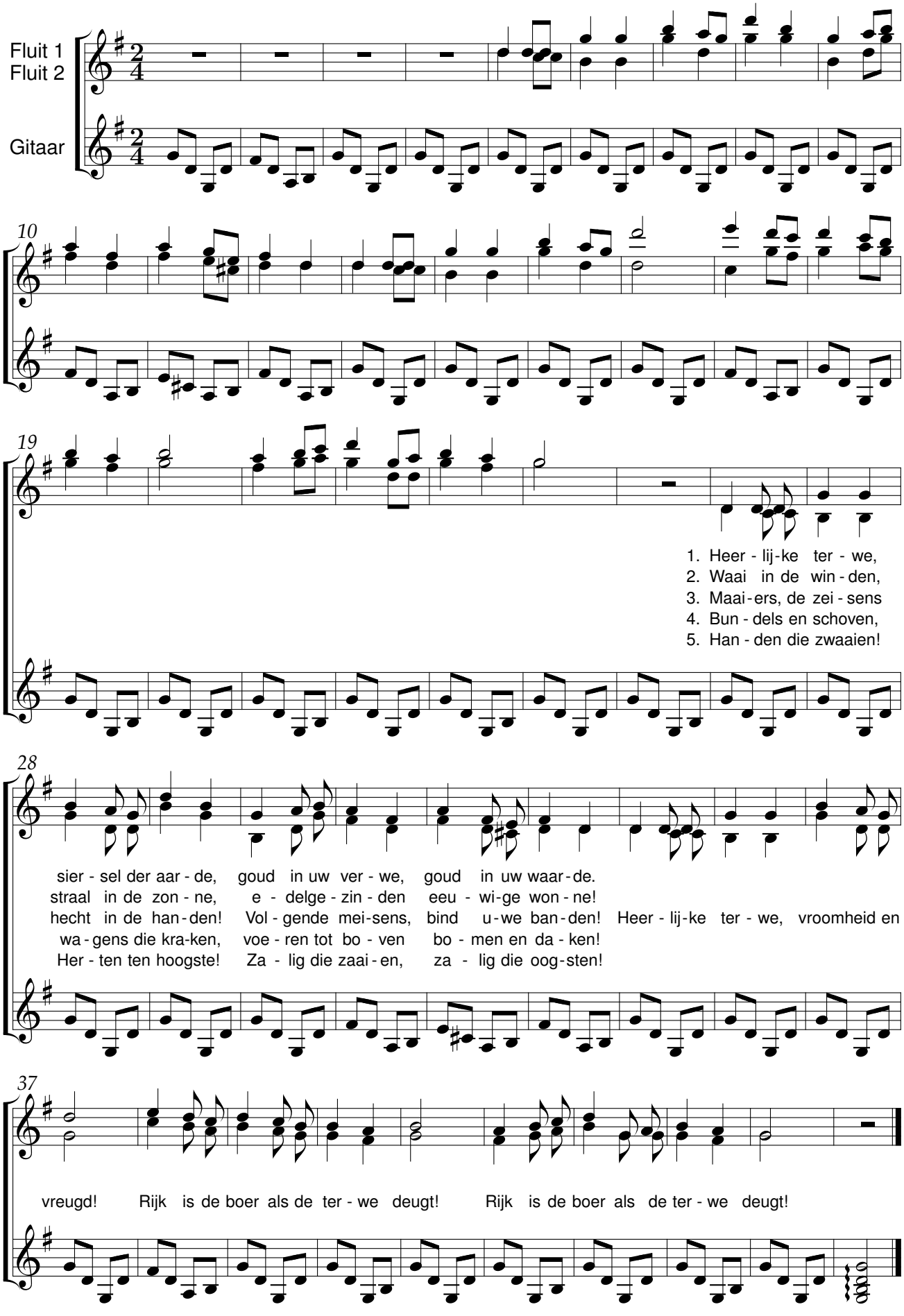

Ti-Ti-Ti-Tiere

René De Clercq (1877-1932) P. H. Strootman

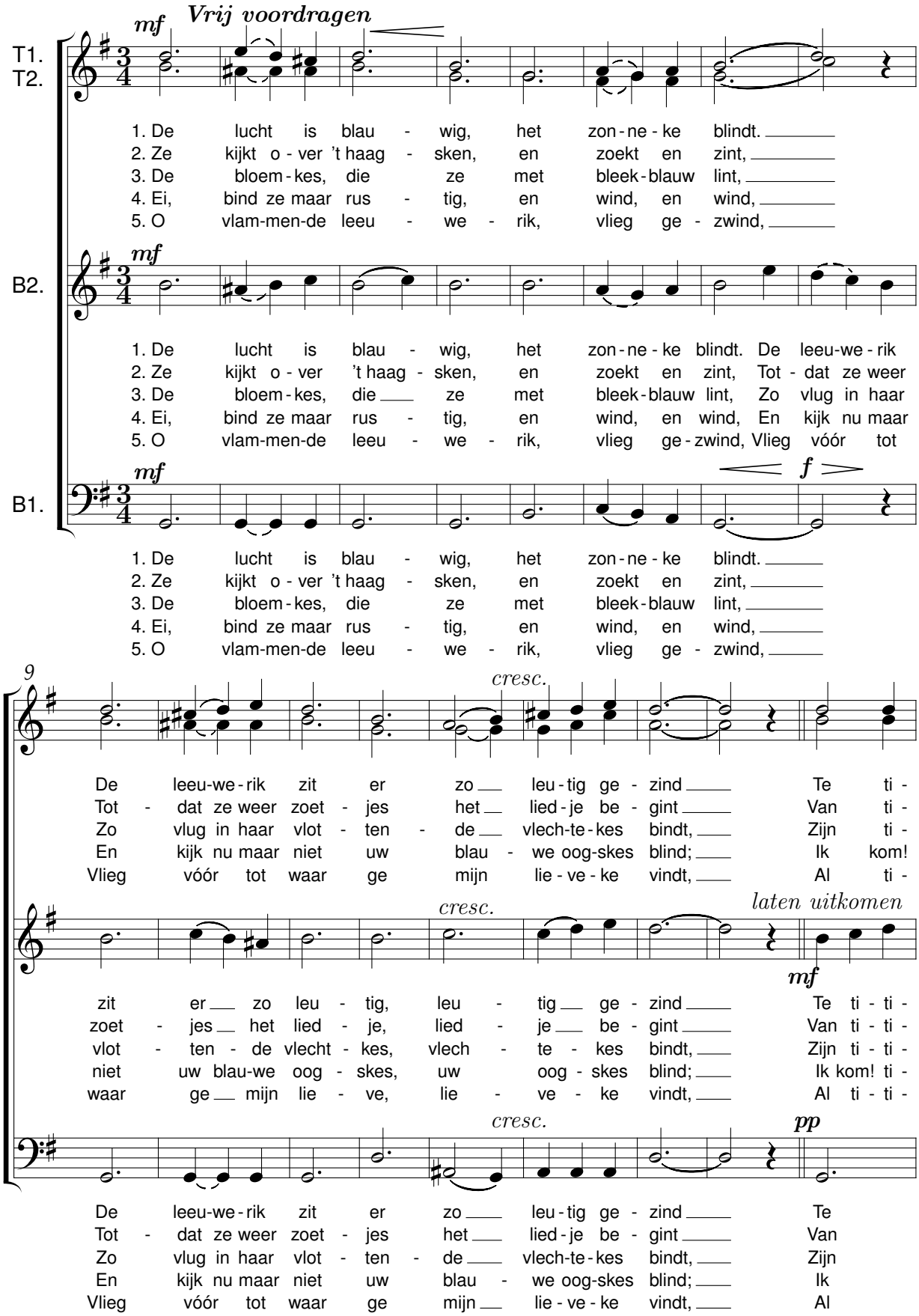

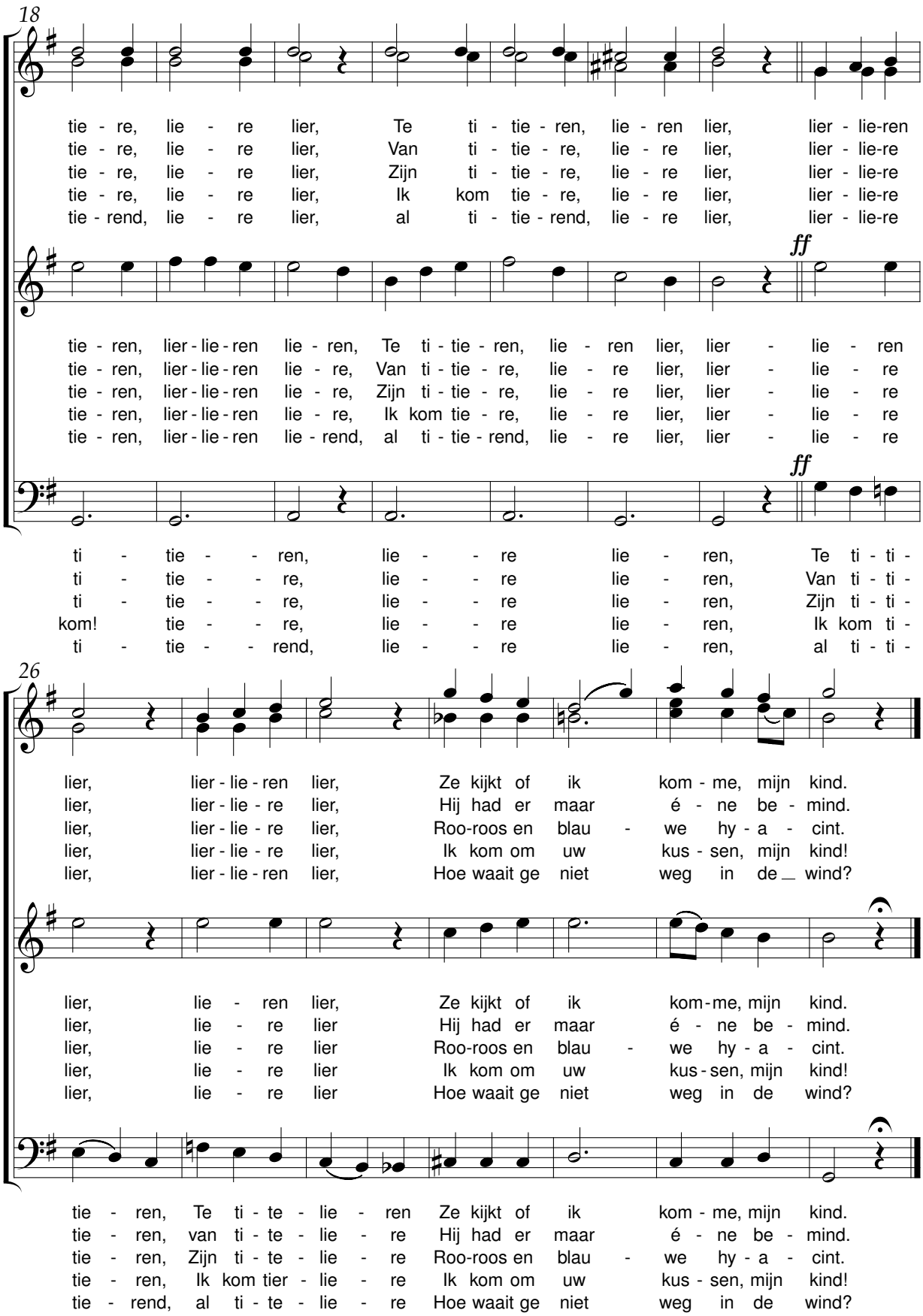
18
tie - re, lie - re lier, Te ti - tie - ren, lie - ren lier, lier - lie-ren
tie - re, lie - re lier, Van ti - tie - re, lie - re lier, lier - lie-re
tie - re, lie - re lier, Zijn ti - tie - re, lie - re lier, lier - lie-re
tie - re, lie - re lier, Ik kom tie - re, lie - re lier, lier - lie-re
tie - rend, lie - re lier, al ti - tie - rend, lie - re lier, lier - lie-re
ff
tie - ren, lier - lie - ren lie - ren, Te ti - tie - ren, lie - ren lier, lier - lie - ren
tie - ren, lier - lie - ren lie - re, Van ti - tie - re, lie - re lier, lier - lie - re
tie - ren, lier - lie - ren lie - re, Zijn ti - tie - re, lie - re lier, lier - lie - re
tie - ren, lier - lie - ren lie - re, Ik kom tie - re, lie - re lier, lier - lie - re
tie - ren, lier - lie - ren lie - rend, al ti - tie - rend, lie - re lier, lier - lie - re
ff
ti - tie - - ren, lie - - re lie - ren, Te ti - ti -
ti - tie - - re, lie - - re lie - ren, Van ti - ti -
ti - tie - - re, lie - - re lie - ren, Zijn ti - ti -
kom! tie - - re, lie - - re lie - ren, Ik kom ti -
ti - tie - - rend, lie - - re lie - ren, al ti - ti -
26
lier, lier - lie - ren lier, Ze kijkt of ik kom - me, mijn kind.
lier, lier - lie - re lier, Hij had er maar é - ne be - mind.
lier, lier - lie - re lier, Roo-roos en blau - we hy - a - cint.
lier, lier - lie - re lier, Ik kom om uw kus - sen, mijn kind!
lier, lier - lie - ren lier, Hoe waait ge niet weg in de wind?
lier, lie - ren lier, Ze kijkt of ik kom - me, mijn kind.
lier, lie - re lier Hij had er maar é - ne be - mind.
lier, lie - re lier Roo-roos en blau - we hy - a - cint.
lier, lie - re lier Ik kom om uw kus - sen, mijn kind!
lier, lie - re lier Hoe waait ge niet weg in de wind?
tie - ren, Te ti - te - lie - ren Ze kijkt of ik kom - me, mijn kind.
tie - ren, van ti - te - lie - re Hij had er maar é - ne be - mind.
tie - ren, Zijn ti - te - lie - re Roo-roos en blau - we hy - a - cint.
tie - ren, Ik kom tier - lie - re Ik kom om uw kus - sen, mijn kind!
tie - rend, al ti - te - lie - re Hoe waait ge niet weg in de wind?

Ik ben uw wake

René De Clercq (1877-1932) Korstiaan Stougie (1908-1988)

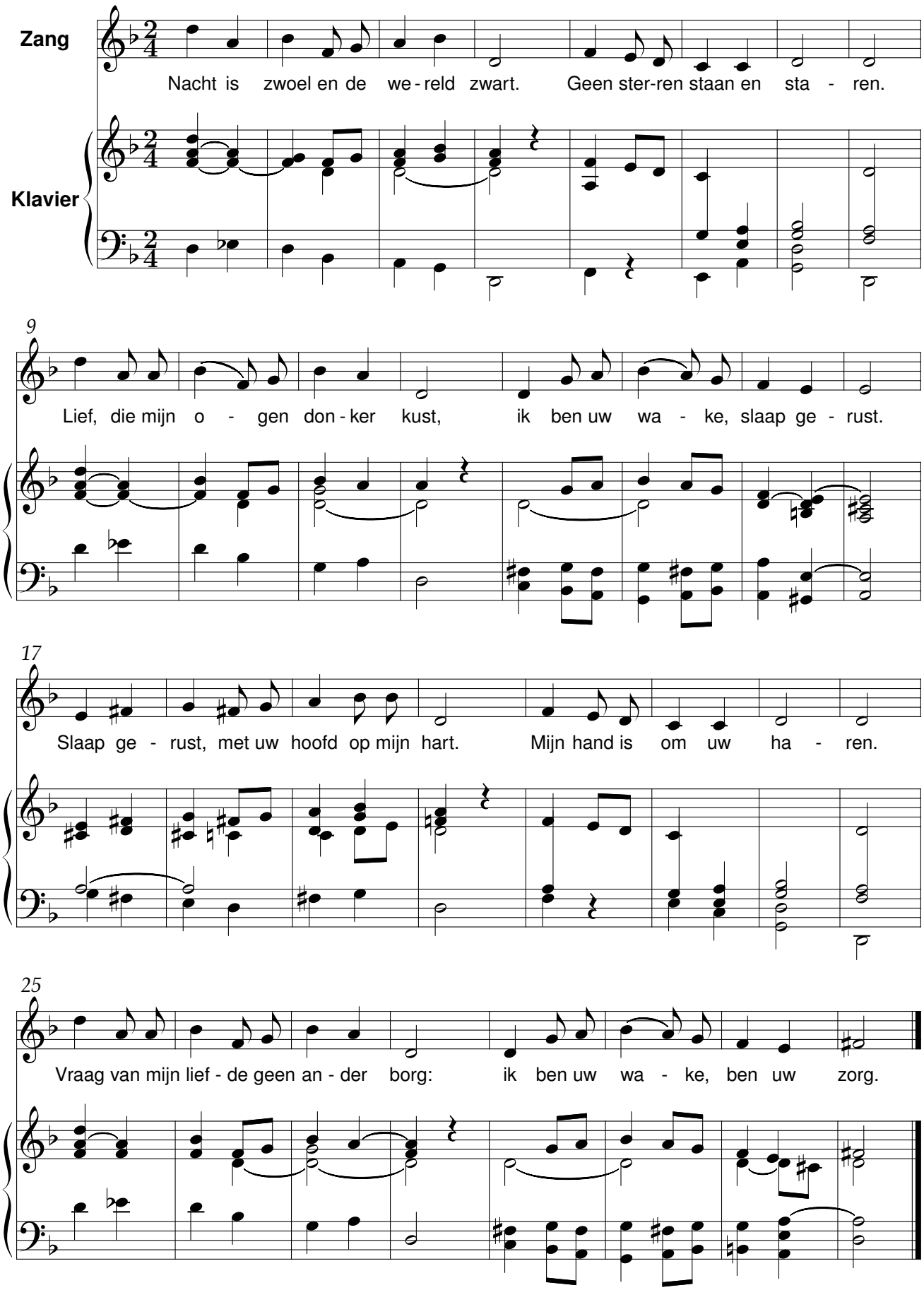

De Lente komt

René De Clercq (1877-1932) Jan L. Broeckx (1920-2006)

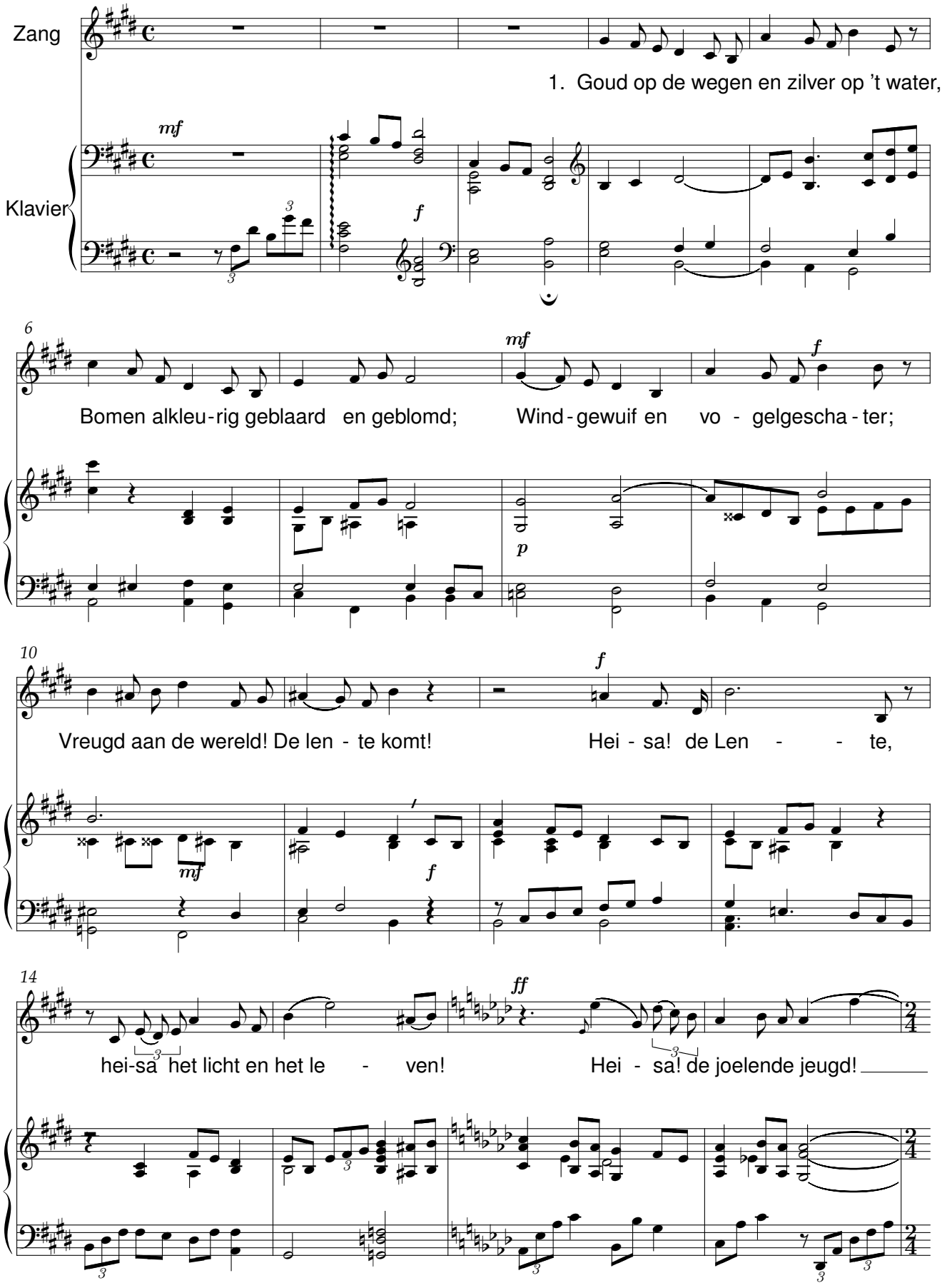

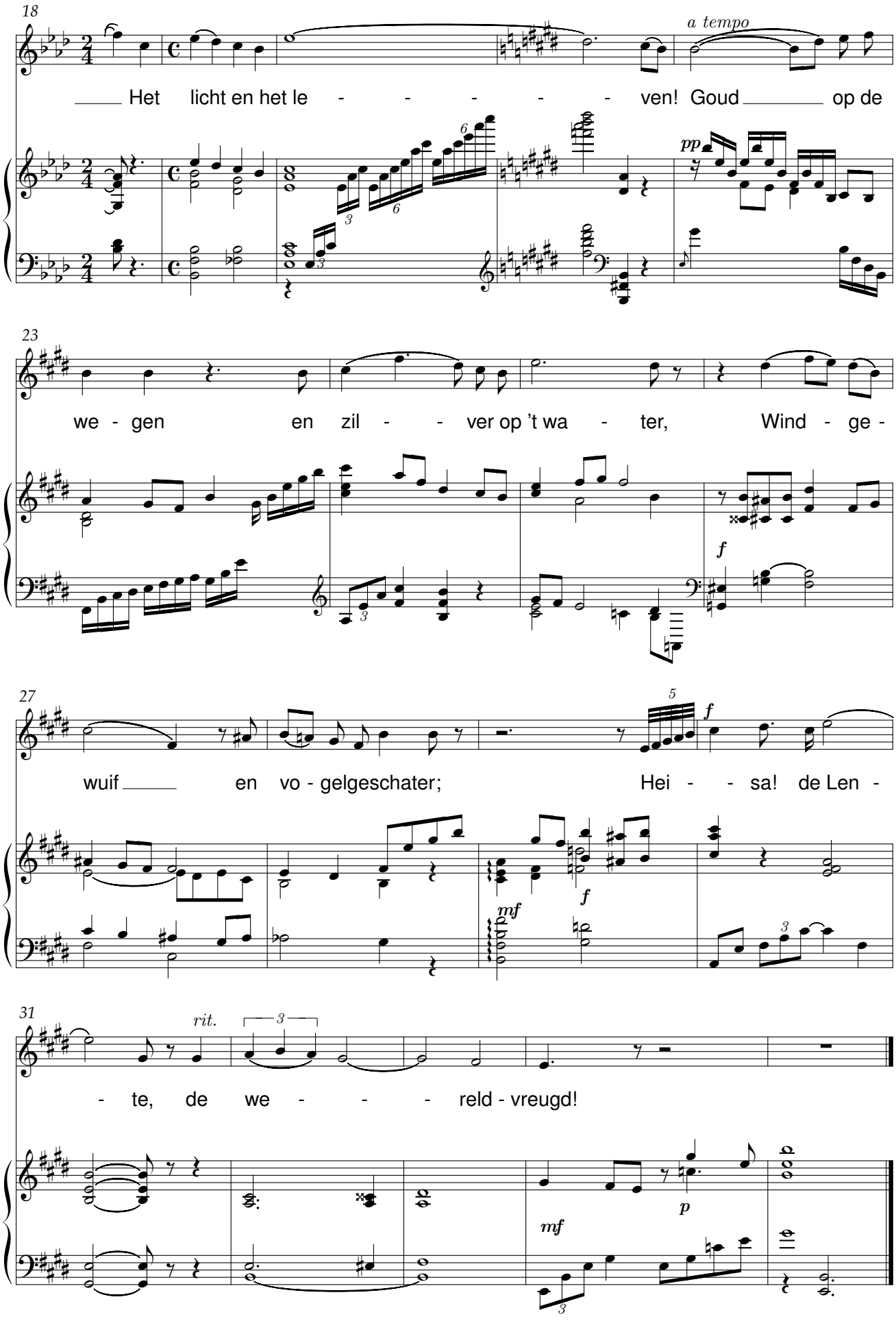
18
a tempo
Het licht en het le - - - - - - ven! Goud op de
pp
23
we - gen en zil - - ver op 't wa - ter, Wind - ge -
f
27
wuif en vo - gelgeschater; Hei - - sa! de Len -
mf
f
31
rit.
- te, de we - - - reld - vreugd!
mf
p

De lente komt

René De Clercq (1877-1932) S. Struik-Dijk

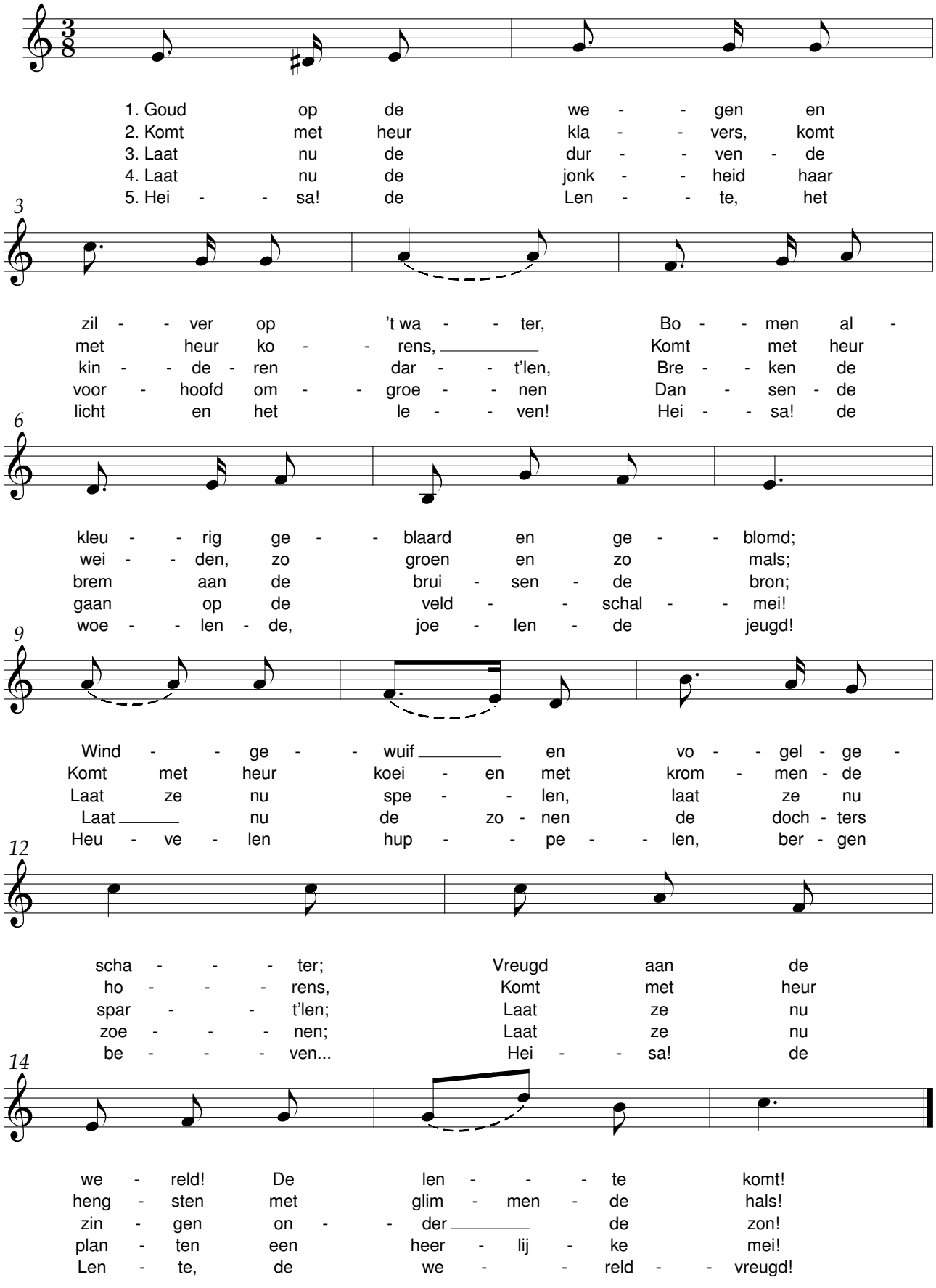

Klein Moederke

René De Clercq (1877-1932) — Henk Sweers (1895-1970)

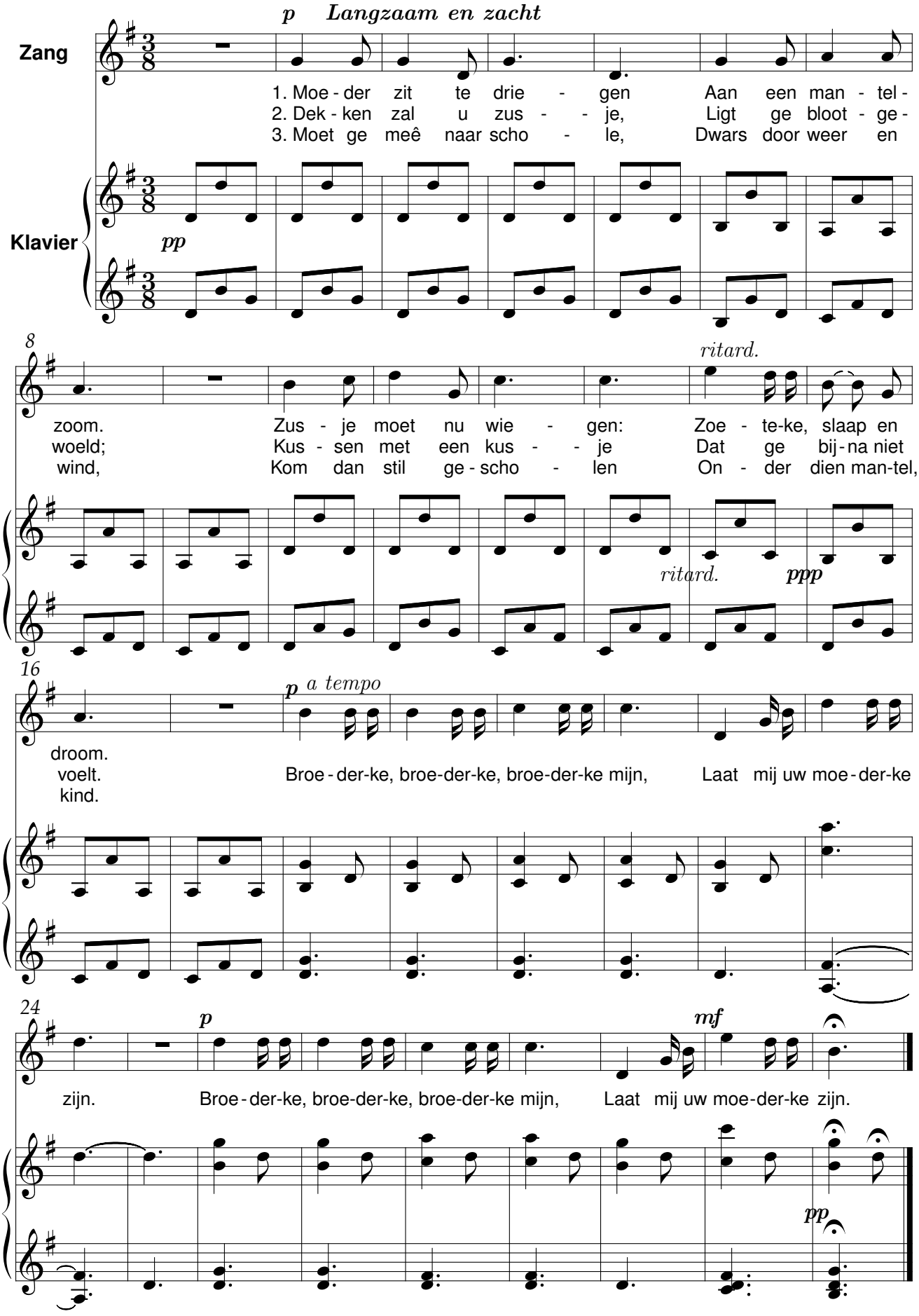

Koninkventjes

René De Clercq (1877-1932)

Henk Sweers (1895-1970)
Op. 7

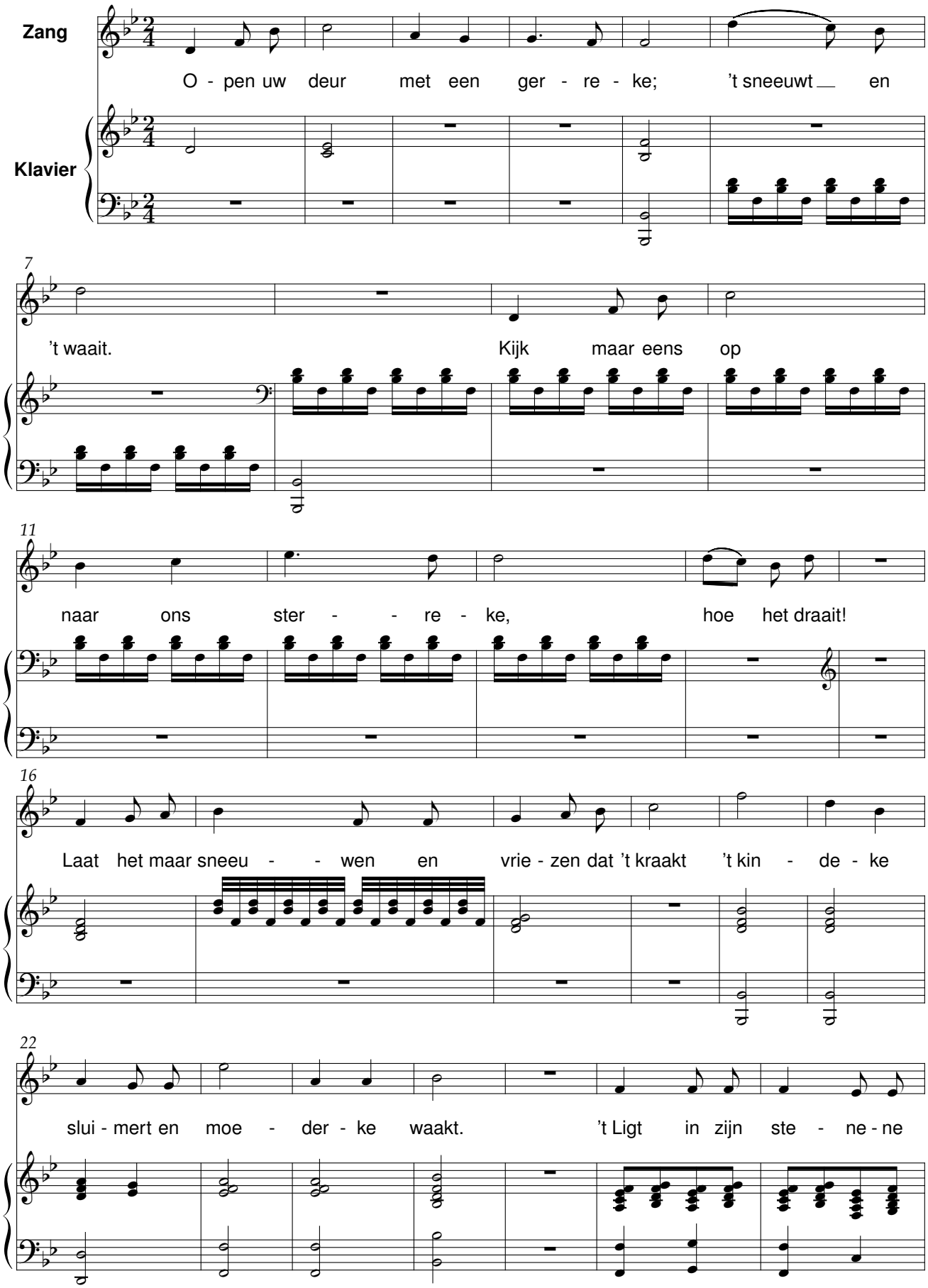

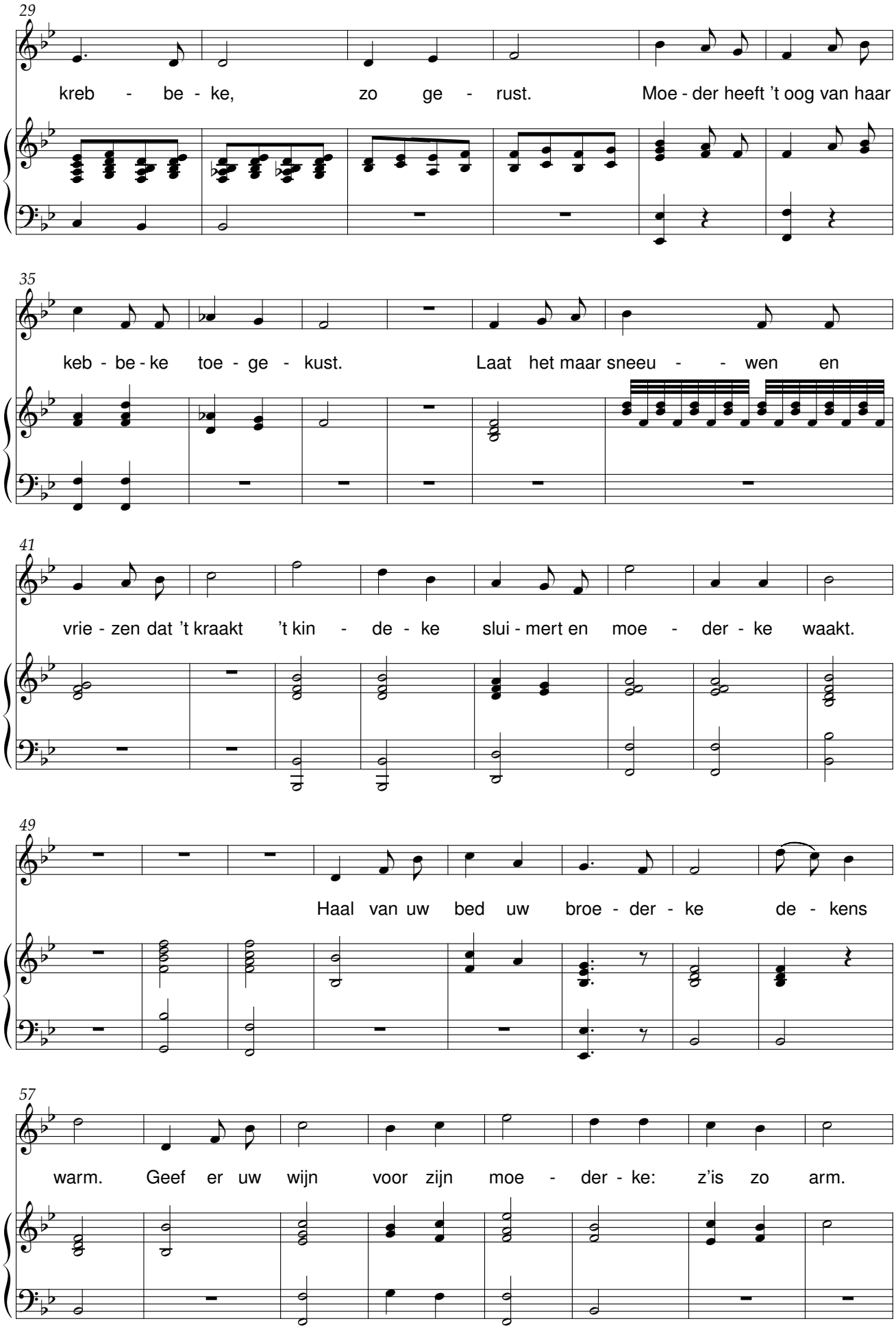
29
kreb - be - ke, zo ge - rust. Moe - der heeft 't oog van haar
35
keb - be - ke toe - ge - kust. Laat het maar sneeu - - wen en
41
vrie - zen dat 't kraakt 't kin - de - ke slui - mert en moe - der - ke waakt.
49
Haal van uw bed uw broe - der - ke de - kens
57
warm. Geef er uw wijn voor zijn moe - der - ke: z'is zo arm.

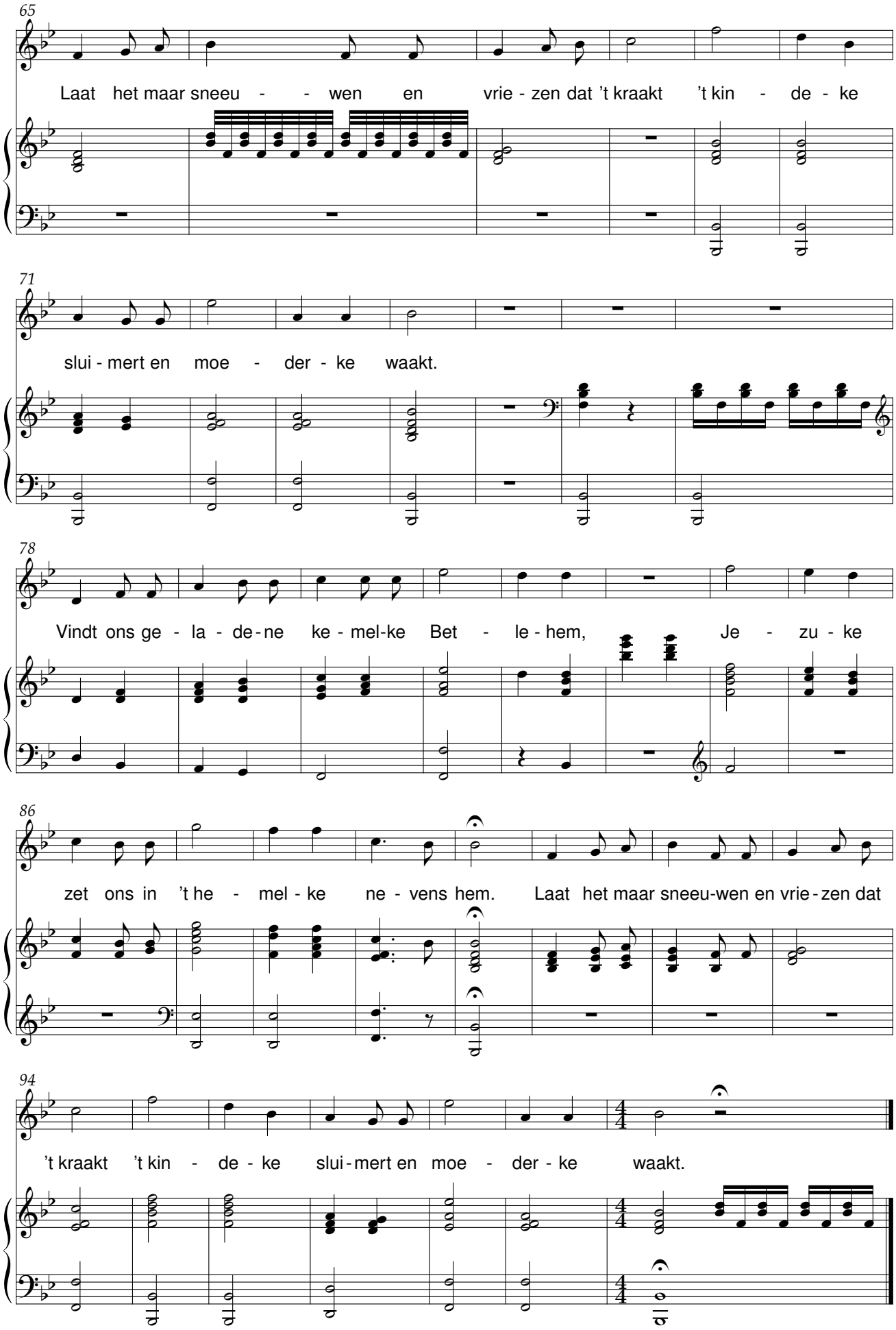
65
Laat het maar sneeu - - wen en vrie - zen dat 't kraakt 't kin - de - ke
71
slui - mert en moe - der - ke waakt.
78
Vindt ons ge - la - de - ne ke - mel-ke Bet - le - hem, Je - zu - ke
86
zet ons in 't he - mel - ke ne - vens hem. Laat het maar sneeu-wen en vrie - zen dat
94
't kraakt 't kin - de - ke slui - mert en moe - der - ke waakt.

Mijn Bleuzerke

René De Clercq (1877-1932) Henk Sweers (1895-1970)

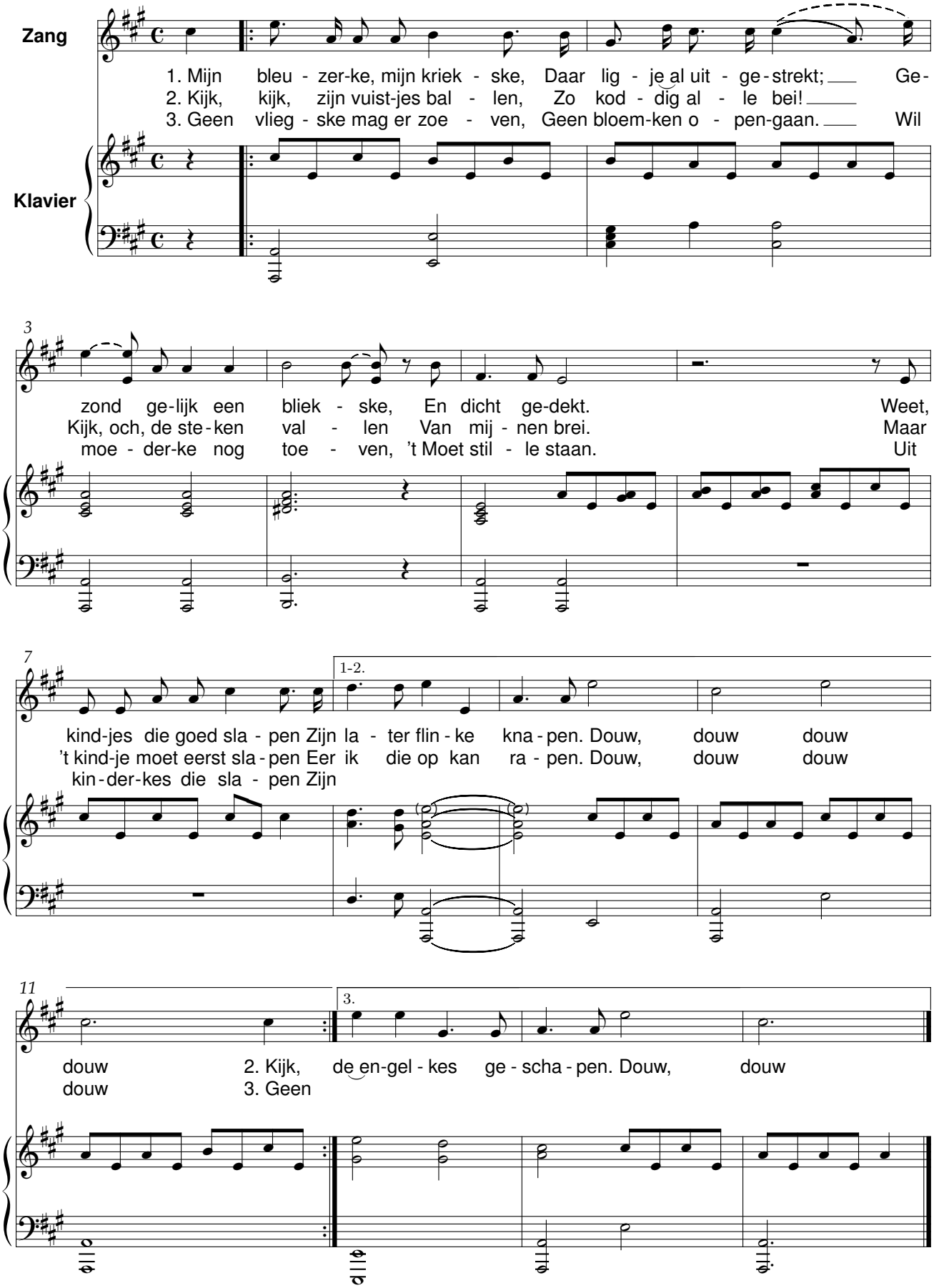

Niet iedereen kan heiden zijn

René De Clercq (1877-1932) Henk Sweers (1895-1970)

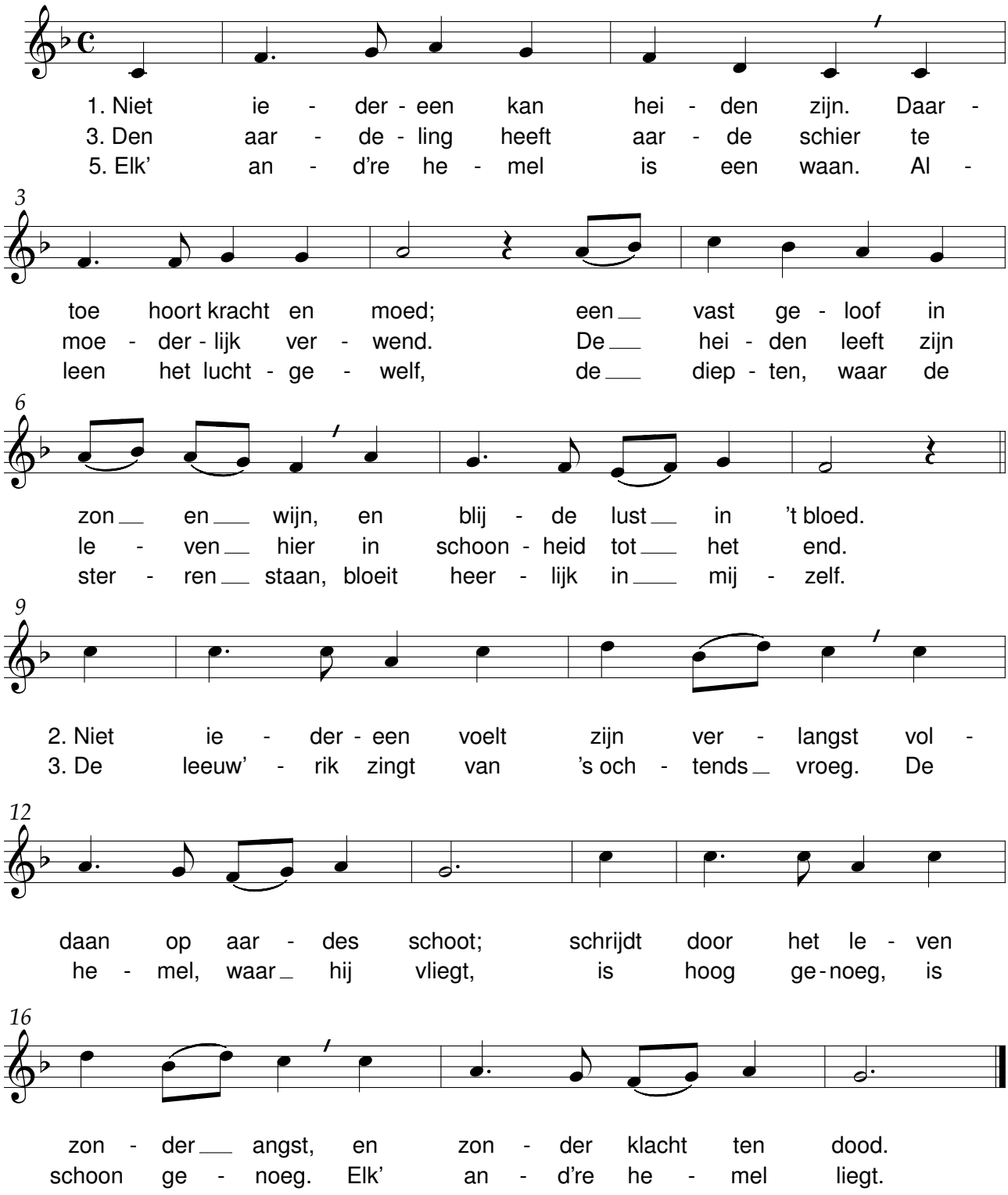

Nieuwe Mei

René De Clercq (1877-1932) Henk Sweers (1895-1970)

