Partiturenboek

René De Clercq (toon)dichter



René De Clercq musiceert ten huize Pieck. Ria Vervoort aan de piano.
Houtskooltekening van Adri Pieck.

vzw René De Clercqgenootschap, Deerlijk

16 oktober 2026

Partiturenboek René De Clercq (toon)dichter

Bewerkt door Andre Van Ryckeghem

Met dank aan:
Jozef Drouillon, voor het maken van de inleiding;
Leen Lefebre, voor het nalezen van de tekst en het controleren van de website;
Antoon Flo, voor het nalezen van de tekst;
Guido Malfait voor hulp bij het updaten van de website.

vzw René De Clercqgenootschap, Deerlijk, D/2019/9.584/1

Kijk op de website **www.renedeclercq.be** voor aparte partituren en midi-files.

René De Clercq, (toon)dichter

De publicatie ***René De Clercq, dichter en toondichter***, bestaat uit twee delen. Het eerste deel ***René De Clercq, dichter*** bundelt de liederen waarvoor hij de tekst schreef. Sommige van die liederen behoren tot het cultureel erfgoed in Vlaanderen. Het tweede deel ***René De Clercq, toondichter*** bevat de partituren die hij schreef, vertrekkende van zijn gedichten of die van collega-dichters.

De partituren zijn terug te vinden op de website www.renedeclercq.be, samen met de midi-bestanden. Deze midi-bestanden zijn aangemaakt met het programma waarmee de partituren ingevoerd werden. De muziek die zo verkregen werd, is tamelijk primitief: onder meer een letterlijke vertaling van de noten zonder rekening te houden met herhalingen of met de snelheid van uitvoeren. Niettemin laten die midi-bestanden toe om zich een idee te vormen van hoe de muziek klinkt. Het is ook mogelijk de midi te starten en terzelfdertijd de partituur te bekijken.

Op de website zijn heel wat liederen te beluisteren. Af en toe is het zelfs mogelijk om de uitvoerders aan het werk te zien.

Een minder gekend aspect van zijn oeuvre

Het artistieke werk van René De Clercq (1877-1932) omvat drie luiken: romans, gedichten en liederen; deze laatste op basis van zelf geschreven gedichten of op tekst van andere dichters. Tot voor kort bleef dat derde deel van zijn oeuvre onderbelicht. Bijzonder illustratief hiervoor is de globale beoordeling die te vinden is in het *Lectuur-Repertorium*[1]: “Hij schreef spontane volkspoëzie en strijdlyriek met felle kleur, krachtige beelden en meeslepend ritme, waarop de Vlaamse toondichters zich met voorliefde hebben geïnspireerd. Benevens enkele toneelwerken, vaak op bijbelszinnebeeldige thema’s, heeft hij ook een paar vrij overladen romans op zijn actief”.

Sinds enkele jaren probeert het René De Clercqgenootschap deze lacune in de appreciatie van zijn oeuvre weg te werken. Zo publiceerden in 2002 Hugo De Backer en André Van Ryckeghem *Woorden worden klanken. Liederen op gedichten van René De Clercq*. In deze publicatie werd aandacht besteed aan 145 Vlaamse en Nederlandse componisten die inspiratie vonden in gedichten van De Clercq.

Het thans voorliggend *Partiturenboek* bevat meer dan 700 liederen: liederen van Vlaamse en Nederlandse componisten op gedichten van De Clercq, liederen met De Clercq als toondichter van eigen gedichten, liede-

[1] J. Baers (red.), Lectuur-Repertorium, Algemeen Secretariaat voor Katholieke Boekerijen, Antwerpen-Tilburg, 1952 (Tweede en definitieve Uitgave), deel 1, p. 549.

ren met De Clercq als toondichter van gedichten van iemand anders. In deze laatste groep nemen de 12 liederen op tekst van de Schotse dichter Robert Burns (1759-1796) een aparte plaats in.

Groei van het toondichterschap

Voor zijn literair oeuvre kon René De Clercq steunen op zijn universitaire opleiding. In Gent promoveerde hij in 1902 tot doctor in de Germaanse filologie met een verhandeling over Guido Gezelle. Wat betreft het componeren van liederen was hij autodidact die het vak gaandeweg leerde dankzij zijn contacten met verschillende Vlaamse componisten zoals o.a. Emiel Hullebroeck (1878-1965), Lieven Duvosel (1877-1956), Jef Van Hoof (1886-1959) en Alfons Moortgat (1881-1962).

De samenwerking met Emiel Hullebroeck liep van 1904 tot 1912. Hullebroeck, bekend om de strenge eisen die hij stelde aan het volkslied, noemde René De Clercq "zijn beste tekstdichter"[2]. Hullebroeck componeerde 22 liederen op tekst van René De Clercq met als meest bekende *De Gilde viert, Hemelhuis, Moederke alleen* en *Tineke van Heule*, dat hij zelf zong op een 78-toerenplaat, in 1928.

Met Lieven Duvosel ontstond er in 1920 een kortstondige maar intense samenwerking met als resultaat dat René De Clercq zich verder bekwaamde in het componeren van liederen. In die periode had René de Clercq zich speciaal toegelegd op de studie van notenleer en harmonie. In oktober 1920 had René De Clercq tekst en melodie klaar voor vijf reeksen van zes liederen waarvoor Duvosel de begeleiding moest schrijven. Discussie over het auteurschap leidde uiteindelijk tot het einde van de samenwerking. Hoewel Duvosel slechts vier liederen op tekst van De Clercq componeerde[3], was zijn invloed op diens muzikale vorming uitermate belangrijk.

De samenwerking met Jef Van Hoof (1886-1959) begon in augustus 1921. Oorspronkelijk verbeterde Jef Van Hoof het werk van René De Clercq maar naargelang deze vorderingen maakte bleef, vanaf oktober 1922, de hulp beperkt tot het nakijken van de partituren.

Naast deze componisten was er ook de invloed van Ria Vervoort (1892-1992), een professioneel opgeleide pianiste waarop René De Clercq vele jaren verliefd was. Ze inspireerde hem en begeleidde hem als een soort muze/coach bij zijn muzikale vorderingen. Met de komst van Ria Vervoort in zijn leven schakelde René De Clercq over van strijdpoëzie naar liefdespoëzie[4]. De Clercq vertolkte zijn liefde voor haar in gedichten, in een

[2]H. De Backer en A. Van Ryckeghem, Woorden worden klanken. Liederen op gedichten van De Clercq, René De Clercqgenootschap, Deerlijk, 2002, p. 50.

[3]Waaronder het lied *Aan die van Havere* (ook door René De Clercq getoonzet).

[4]K. Hulpiau, René De Clercq (1877-1932). Een monografie, Koninklijke Academie

stroom[5] van *Rialiederen*[6], vanaf 1918 regelmatig gepubliceerd in o.m. *De Toorts.* Nadien werden sommige ervan opgenomen in verzenbundels zoals *Zal ik zingen voor mijn wijn* gepubliceerd in *Het boek der liefde* (1921) en *Liefste, kom uit* gepubliceerd in *Nagelaten gedichten* (1937).

Tekstdichter

Er zijn meer dan 900 liederen, waarvan René De Clercq de tekst schreef, getoonzet door een 200-tal componisten. Het merendeel hiervan zijn in het boek opgenomen.

Ook Nederlandse tijdgenoten zetten teksten op muziek aangereikt door René De Clercq. We vermelden ondermeer: Johan Algra (1894-1973), Kees Andriessen (1865-1947), Dina Appeldoorn (1884-1938), Theo Bosman (1882-1953), Jetse Bremer (1959), Hubert Cuypers (1873-1960), Herman J. den Hertog (1872-1952), Cornelis A. Galesloot (1852-1939), W.P. Hendrik Jansen (1858-† ?), Olivier Koop (1885-†?), Kor Kuiler (1877-1951), Jan Morks (1865-1926), Willem Pijper (1894-1947), Julius Röntgen (1855-1932), Bernardus Theodor Santen (1872-†?), Gerard Schellekens (1867-1952), Leo Smeets (1899- †?), Henri van Nieuwenhoven (1876-1962), Catharina Van Rennes (1858-1940), Johannes H. Van Wijngaarden (1912-1991), Klaas Veldkamp (1864-1945), Bernard Wagenaar (1894-1971), Johannes Petrus Jodocus Wierts (1866-1944) en Henri Zagwijn (1878-1954).

Vele componisten hebben slechts één, twee of drie liedjes op tekst van René De Clercq gecomponeerd. Alfons Moortgat heeft het meeste teksten van De Clercq op muziek gezet, gevolgd door Johannes Petrus Jodocus Wierts, Jaak Opsomer, Theo Bosman, Henry Zagwijn, Emiel Hullebroeck, Remi Ghesquiere, Peter Aerts en Kees Andriessen, Oktaaf De Hovre en Daniël Clement.

Toondichter

Dat René De Clercq niet minder dan 200 van zijn eigen gedichten toonzette, bezorgde hem een unieke plaats in de toenmalige literaire en muzikale scene in Vlaanderen en Nederland.

Bij de 57 liederen die De Clercq componeerde op tekst van andere dichters

voor Nederlandse Taal- en Letterkunde, Gent, 1986, p. 314.

[5]K. Hulpiau, o.c., p. 314.

[6]J. Vandommele, René De Clercq. Een Romantisch Dichter in het oog van een wereldstorm tijdens en na Wereldoorlog I, verwikkelingen met De Vlaamsche Stem, De Dietsche Bond, De Toorts en Dietsche Stemmen, René De Clercqstichting (sic), Deerlijk, 2006, o.c., pp. 7-8.

vallen drie zaken op: Vooreerst heeft hij slechts twee liederen gecomponeerd op tekst van Guido Gezelle (*Niet* en *Slaap, kindje, slaap*), hoewel hij diens werk grondig bestudeerd had in zijn doctoraat.

Kenmerkend is verder dat René De Clercq zich vooral laat inspireren door Nederlandse dichters uit de zeventiende eeuw[7], de zgn. Gouden Eeuw: Jacob Cats (1577-1660), Gerbrand Adriaenszoon Bredero (1585-1618), Joost van den Vondel (1587-1679), Constantijn Huyghens (1596-1687), Dirk Volkertszoon Coornhert (1522-1590) en Pieter Corneliszoon Hooft (1581-1647).

Ten slotte zijn er de gedichten van Robert Burns, “Een der fijnzinnigste en diepste Engelse landelijke dichters”[8]. Er zijn wel een aantal gelijkenissen tussen Burns en René De Clercq. Zo waren ze beiden van eenvoudige komaf, ze genoten een verzorgde opvoeding, hielden zielsveel van hun land (Schotland en Vlaanderen), schreven bijzonder gewaardeerde poëzie maar... werden er financieel helemaal niet beter van.



René De Clercq musiceert ten huize Pieck. Ria Vervoort aan de piano. Houtskooltekening van Adri Pieck.

[7] Een gedicht van een Vlaamse tijdgenoot – Carel van Mander (1548 – 1606) – werd ook door René De Clercq getoondicht (*Sion verblijden*).

[8] J. Baers (red.), o.c., p. 549.

RDC-liederen (alfabetisch)

465. 'k Zal wel – Henri van Nieuwenhove (SATB) 887
493. 'k Zal wel – Renaat Veremans 943
622. Éne alleen – René De Clercq 1170
567. Aan die van Havere – René De Clercq 1105
477. Aan Koning Albert – Catharina van Rennes 915
736. Aan Sterre – C Huygens 1312
455. Aan Vlaanderen – Jef van Hoof (TTBB) 869
491. Aan Vlaanderen – Leo Verachtert 941
471. Aan Vlaanderen – Omer Van Puyvelde 900
568. Ach, de grote stad – René De Clercq 1106
737. Ach, scheiden – G. A. Bredero 1313
406. Adeste – Armand Toremans (2 st.) 723
422. Adeste – Cyriel Van den Abeele (SATB) 760
461. Adeste – Emiel Vanhove 882
560. Adeste – Henri Zagwijn 1072
452. Adeste – J. F. Van Egmond (SATB) 864
506. Adeste – J.P.J. Wierts (3 st.) 964
402. Adeste – Jef Tinel (3 st.) 703
569. Adeste – René De Clercq 1108
420. Adeste – Werner Van Cleemput (2 st.) 758
795. Ae fond kiss – René De Clercq – Robert Burns 1397
796. Afton water – René De Clercq – Robert Burns 1400
738. Al droevet die tijt – Hadewijk 1314
575. Al toef ik ver – René De Clercq 1112
570. Alleen die mij volkomen liefheeft – René De Clercq . . 1109
739. Aloëtte – Oude tekst 1315
468. Als 't bruine veld – Hendrik C. van Oort (SSA) 894
541. Als 't bruine veld – Henri Zagwijn (SSA) 1039
404. Als 't bruine veld – Jef Tinel (Orkest - SATB) 705
740. Als de most te no bedwongen – René De Clercq – J. Cats 1317
571. Als heemlen blauw – René De Clercq 1110
428. Als heemlen blauw – Kor Van Der Goten 768
573. Altijd eendere gedachten – René De Clercq 1111
576. Angst – René De Clercq 1113
577. April – René De Clercq 1114
578. Avond aan zee – René De Clercq 1117
579. Avondblauw – René De Clercq 1118
580. Avondlied – René De Clercq 1119
454. Bede – Jef van Hoof (SATB) 867
500. België bovenal – Arthur Vermeulen 954
415. België bovenal – P. Frans Uyttenhove 746
581. Best geborgen – René De Clercq 1121
582. Betrouwen – René De Clercq 1122
507. Bierken's plaats – Johannes Petrus Jodocus Wierts . . 965
583. Bierkens plaats – René De Clercq 1123
556. Bierkes plaats – Henri Zagwijn 1065
584. Blauw welft zich uwe ziel – René De Clercq 1124
456. Boden – Jef van Hoof (TTBB) 872
741. Boerengezelschap – G.A. Bredero 1318
586. Bruidslied – René De Clercq 1127
742. Bruiloftzang – René De Clercq – Joost van den Vondel 1319
458. Daar is maar één Land – Jef Van Hoof (TBB) 876
457. Daar is maar één Land – Jef Van Hoof 875
587. Daar is maar één land – René De Clercq (SATB) 1128
502. Daar moet ik zijn – Edward Verreydt 958
588. Daar moet ik zijn – René De Clercq 1129
589. Daar moet ik zijn – René De Clercq 1130
743. Daar moet veel strijds – René De Clercq – Campenhuysen 1320
744. Daar zat een oud manneke – Dichter onbekend 1321
745. Daar zat een oud manneke – Onbekend (2st.) 1322
746. Dans der zielen – René De Clercq – Bertha Jakobs . . . 1323
590. Dat is van alle kwaden – René De Clercq 1131
467. De avond zijgt als zegen – Hendrik C. van Oort (SSA) . 891
542. De avond zijgt als zegen – Henri Zagwijn (SSA) 1042
453. De avond zijgt als zegen – J. F. Van Egmond (SATB) . . 866
437. De avond zijgt als zegen – Jef Vandermeulen (SATB) . . 826
591. De avondstar – René De Clercq 1133
592. De Bacchusbent – René De Clercq 1134
747. De beste bruiloftgast – G.A. Bredero 1324
508. De Bietebauw – Johannes Petrus Jodocus Wierts 967
593. De bietebauw – René De Clercq 1135
421. De bietebauw – Werner Van Cleemput 759
594. De Duitse hoornen – René De Clercq 1136
595. De Duitse hoornen – René De Clercq (SATB) 1138
596. De fuifridders – René De Clercq 1139
748. De goede hovenier – Bertha Jakobs 1325
448. De gouden dag is heen – Jef Van Durme 855
597. De grens is ver – René De Clercq 1140
598. De grote zon gaat onder – René De Clercq 1143
749. De Herders – Jakob Reefsen 1327
599. De Heren die geen Heren zijn – René De Clercq 1144
504. De Heren van Havere zijn geen Heren – René De Clercq 961
600. De leeuwerik – René De Clercq 1145
449. De lente komt – Jef Van Durme 857
667. De liedekens, die geerne komen – René De Clercq . . . 1223
557. De Linde – Henri Zagwijn 1067
602. De meidoorn – René De Clercq 1148
403. De mooie danseresjes – Jef Tinel 704
603. De mulder – René De Clercq 1149
750. De nachtegaal die sanc een lied – Dichter onbekend . . 1328
604. De regenboog – René De Clercq 1150
605. De roemrijke activisten – René De Clercq 1152
751. De schelpen – René De Clercq – Jacob Cats 1329
527. De sterke gelove – Johannes Petrus J. Wierts (TTBB) . 1006
505. De vijver lacht – Bernard Wagenaar 962
470. De Vlaamse Smeder – Hendrik M. Van Praag 898
430. De Vlinderbloem – Leo Vanderhaegen 770
606. De vogel die naar 't zuiden trekt – René De Clercq (SATB) 1153
423. De wiedsters – A. van den Boer jr. (SATB) 762
438. De wiedsters – Jef Vandermeulen 829
446. De wiedsters – Michel Van Dessel (SATB) 853
608. De wiedsters – René De Clercq (SATB) 1155
607. De wiedsters – René De Clercq 1154
559. De Zeeldraaier – Henri Zagwijn 1071
407. De Zeeldraaier – J. Toussaint De Sutter 724
509. De zeeldraaier – Johannes Petrus Jodocus Wierts . . . 970
574. De zeeldraaier – René De Clercq 1111
752. De zwaan – René De Clercq – Joost van den Vondel . 1330
609. De zware dagen – René De Clercq 1156
558. De Zwingel – Henri Zagwijn 1070
610. De zwingel – René De Clercq 1157
611. Die alleen mij redden kunt – René De Clercq 1158
413. Die starren Buchestämme – Hermann Unger 742
614. Diep in het Koren. – René De Clercq (SATB) 1160

439. Diep in het koren – Jef Vandermeulen 830
613. Diep in het koren – René De Clercq 1159
754. Diogenes – René De Clercq – René De Clercq (SATB) 1333
753. Diogenes – René De Clercq – W. G. van Fockenbroch 1332
612. Donkere dagen – René De Clercq 1158
565. Dood aan de dood – Henri Zagwijn (TTBB) 1100
510. Dorserslied – Johannes Petrus Jodocus Wierts 972
615. Dorserslied – René De Clercq 1161
755. Drinkliedeke – René De Clercq – Constantijn Huyghens 1335
616. Een lange man (spotlied) – René De Clercq 1162
617. Een man is anders – René De Clercq 1163
756. Een oud man en een jong meisje – P. W. De Koning . . 1336
757. Een rechte dichter – René De Clercq – Jan Boendale . 1337
618. Een schoon verlangen – René De Clercq 1164
619. Een Volk Een Naam – René De Clercq 1166
620. Eer ik slapend ben – René De Clercq 1167
621. Eerste sneeuw – René De Clercq 1169
758. Er was een kindeke – Dichter onbekend 1338
759. Er was een kindeke – René De Clercq (SATB) 1339
405. Fijn Liefje – Jef Tinel (SATB) 722
511. Fijn liefje – Johannes Petrus Jodocus Wierts 973
797. For a' that, and a' that – René De Clercq – Robert Burns 1401
543. Frisse morgen – Henri Zagwijn (SA) 1046
623. Gelijk de boom – René De Clercq 1171
624. Gelukkig die voor alle tijd – René De Clercq 1172
760. Gespele – René De Clercq – Dichter onbekend 1341
798. Go, fetch to me a pint o' wine – René De Clercq – Burns 1402
625. God, dien morgen aan de grens – René De Clercq . . 1173
761. Gouden eeuw – René De Clercq – D. Volkertsz. Coornhert 1342
762. Graflegging – René De Clercq – Onbekend 1343
763. Harba lori fa – René De Clercq – Hertog Jan I van Brabant 1344
512. Hemelse liefde – Johannes Petrus J. Wierts 974
626. Herdenkt – René De Clercq 1174
764. Herderslied – René De Clercq – J. Reefsen 1345
627. Herderslied – René De Clercq 1178
628. Herfstlied – René De Clercq 1179
447. Het avondt uit al de wolken – Lode Van Doren 854
513. Het duiveke de zonne – Johannes Petrus Jodocus Wierts 975
408. Het duiveke der zonne – J. Toussaint De Sutter 728
765. Het geld – G. A.Bredero 1346
629. Het gouden liedje van de wijn – René De Clercq 1181
585. Het is nog maar een dag geleên. – René De Clercq . . 1126
630. Het lied der terwe – René De Clercq 1182
440. Het lied van Bacchus – Jef Vandermeulen 832
631. Het lied van Bacchus – René De Clercq 1183
514. Het lied van de arbeid – J. P. J. Wierts (TTBB) 978
636. Het Lied van den Boer – René De Clercq (SATB) 1190
637. Het lied van Groot-Nederland – René De Clercq 1191
441. Het lied van het vlas – Jef Vandermeulen (SATB) 835
572. Het regent en de verte is blauw – René De Clercq 1110
486. Het vlas staat in de blom – J. van Wijngaarden 932
766. Het wayt een windeken coel – René De Clercq – Onbekend 1348
632. Het wijze kindje – René De Clercq 1184
638. Hoe gloeit vandaag – René De Clercq 1193
640. Hoe moet ik van u houden – René De Clercq 1194
767. Hoe schoon is't – René De Clercq – P. W. De Koning . 1349
642. Hoe zoude ik wijken – René De Clercq 1195
643. Holland en Vlaanderen een – René De Clercq 1197
539. Hoort gij de eik? – Joh.Winnubst (TTBB) 1033
552. Ik ben van de buiten – Henri Zagwijn 1058
464. Ik ben van de buiten – Jo van Maas 886
515. Ik ben van de buiten – Johannes Petrus Jodocus Wierts 984
540. Ik ben van de buiten – Johannes Zaagmans (TTBB) . . . 1036
489. Ik ben van de buiten – Klaas Veldkamp 939
634. Ik ben van de buiten – René De Clercq (Orkest) 1185
635. Ik ben van de buiten – René De Clercq (Piano) 1189
768. Ik gaf een klop – G. R. Bredero 1350
516. Ik heb ogen gezien – Johannes Petrus J. Wierts (SATB) 985
644. Ik heb u lief – René De Clercq 1198
646. Ik hoor de schal – René De Clercq 1200
700. Ik hoor hem nog. – René De Clercq 1264
645. Ik hoorde mijne ziele groeien – René De Clercq 1199
647. Ik kan u niet vergeten – René De Clercq 1201
451. Ik kan u niet vergeten – Jo Van Eetvelde 862
474. Ik kan u niet vergeten – Omer Van Puyvelde (TTBB) . . 910
494. Ik kan u niet vergeten – Renaat Veremans (SATB) 944
769. Ik was wild ik ben gevaen – René De Clercq 1351
601. Ik weet niet wat er onder zit – René De Clercq 1147
648. In schoonheid wandelt zij – René De Clercq 1202
649. In trouwe – René De Clercq 1203
770. Jan Broeder – Oud lied 1353
771. Jezus bloemhof – René De Clercq – Dichter onbekend 1355
772. Jezus en Sint Janneke – René De Clercq – Pater Poirters 1356
432. Kermisklokjes – Leo Vanderhaegen 787
497. Kerstliedje – Jan Verhoeven 950
517. Kerstverlangen – Johannes Petrus Jodocus Wierts . . . 989
650. Kijk mij aan – René De Clercq 1205
773. Klare – René De Clercq – P.C. Hooft 1358
424. Klein moederke – A. van den Boer jr. 763
518. Klein moederke – Johannes Petrus Jodocus Wierts . . . 990
418. Klein moederke – Jos van Amelsvoort (SATB) 753
651. Klein moederke – René De Clercq 1206
519. Klompenliedeke – Johannes Petrus Jodocus Wierts . . 991
652. Klompenliedeke – René De Clercq 1207
653. Komt alles zoals 't komen moet – René De Clercq . . . 1208
561. Koninkventjes – Henri Zagwijn 1073
654. Koninkventjes – René De Clercq 1209
480. Kuipertje kuipt – Hendrik Van Schoor 920
520. Kuipertje kuipt – Johannes Petrus Jodocus Wierts 993
655. Kuipertje kuipt – René De Clercq 1210
459. Kunst is de kracht – Jef van Hoof 877
774. Kunst is de kracht – René De Clercq 1361
656. Kus mijn hart op mijne mond – René De Clercq 1211
555. Lapper Krispijn – Henri Zagwijn 1063
657. Lapper Krispijn – René De Clercq 1212
658. Lentebode – René De Clercq 1214
478. Lentedroom – Catharina van Rennes 916
450. Lentelach – Jef Van Durme 860
488. Liederen leeft – Theo van Zutphen (SATB) 937
659. Liederenjacht – René De Clercq 1215
660. Lustrumheildronk – René De Clercq 1217
775. Meibloemken – René De Clercq – Dichter onbekend . . 1362
661. Mens-zijn – René De Clercq 1218
662. Met een zoet, zoet liedje – René De Clercq 1219
521. Mijn bleuzerke – Johannes Petrus Jodocus Wierts . . . 994
663. Mijn bleuzerke – René De Clercq 1220
666. Mijn hart, vol hoge kameren – René De Clercq 1223
462. Mijn kleen kleen dochterke – Ger. van Kooten 883

522. Mijn kleen kleen dochterke – Johannes Petrus J. Wierts 996
481. Mijn kleen, kleen dochterke – Hendrik Van Schoor 921
551. Mijn kleen, kleen dochterke – Henri Zagwijn 1057
664. Mijn kleen, kleen dochterke – René De Clercq (SATB) . 1221
665. Mijn kleen, kleen dochterke – René De Clercq 1222
523. Mijn moeder – Johannes Petrus Jodocus Wierts (SATB) 998
639. Mijn schrede is zwaar – René De Clercq 1193
425. Mijn ventje slaapt – A. van den Boer jr. (SATB) 764
524. Mijn ventje slaapt – Johannes Petrus Jodocus Wierts . 1001
668. Mijn ventje slaapt – René De Clercq 1224
426. Moederke alleen – A. van den Boer jr. 766
419. Moederke alleen – Achiel Van Beveren (3 st.) 755
409. Moederke alleen – J. Toussaint De Sutter 732
526. Moederke alleen – Johannes P. J. Wierts (Orkest) 1004
525. Moederke alleen – Johannes Petrus Jodocus Wierts .. 1003
417. Moederke alleen – Jos van Amelsvoort 752
416. Moederke alleen – P. Frans Uyttenhove 748
669. Moederke alleen – René De Clercq 1225
492. Molenaars dochterke – Hilmer Verdin 942
670. Molenaars dochterke – René De Clercq 1226
495. Molenaars dochterke – Renaat Veremans 946
799. My love is like a red red rose – René De Clercq – Burns 1403
671. Naar broedren – René De Clercq 1228
672. Naar Frankrijk – René De Clercq 1229
674. Naar geen ander – René De Clercq 1231
673. Naar geen ander – René De Clercq (SATB) 1230
675. Nachtlied – René De Clercq 1233
676. Nachtnachtegaal – René De Clercq 1234
776. Narcis – René De Clercq – Joost van den Vondel 1363
677. Nederland, mijn land geworden – René De Clercq ... 1235
777. Niet – G. Gezelle 1364
678. Nieuwe mei – René De Clercq 1236
679. Nu brengt de Mei – René De Clercq 1238
800. O aye my wife – René De Clercq – Robert Burns 1405
681. O edele minne – René De Clercq 1241
682. O edele minne – René De Clercq 1242
801. O lay thy loof in mine – René De Clercq – Robert Burns 1406
779. O Vader, du bist in hemelrijk – van Zuylen 1367
804. O Whistle, an' I'll come to ye – René De Clercq – Burns 1409
680. O, als de liefde wederkeert – René De Clercq 1240
802. Of a the airts – Robert Burns(René De Clercq) 1407
431. Of hij zal komen – René De Clercq 781
463. Onder de helm – Ger. van Kooten 884
686. Op 't geruis der bomen – René De Clercq 1248
549. Op de Weefstoel – Henri Zagwijn 1055
442. Op de weefstoel – Jef Vandermeulen 845
528. Op de weefstoel – Johannes Petrus Jodocus Wierts .. 1008
683. Op het stuk – René De Clercq 1243
684. Op kerstdag 1922 – René De Clercq 1245
685. Op Kerstdag is geboren – René De Clercq 1247
544. Op! schroomlijke reus – Henri Zagwijn (2 st.) 1048
803. Open the door to me – René De Clercq 1408
778. Oud kerstliedje – René De Clercq – Dichter onbekend . 1366
687. Oude koppel – René De Clercq 1249
688. Over wolken en wouden – René De Clercq 1250
689. Pater bibamus – René De Clercq 1251
690. Plaveiers – René De Clercq 1252
780. Prinselijk Troostken – René De Clercq – Anna Bijns .. 1369
691. Regendroppels – René De Clercq 1254
781. Reine liefde – René De Clercq – P.C. Hooft 1372
724. Ria's ogen – René De Clercq 1297
545. Ring-King – Henri Zagwijn 1050
529. Ring-King – Johannes Petrus Jodocus Wierts 1009
411. Ring-King – Max Trenteseau 739
473. Ring-King – Omer Van Puyvelde (SATB) 905
692. Ring-King – René De Clercq 1255
782. Rondeelken – René De Clercq – Oude tekst 1373
530. Rood pioeneke – Johannes Petrus Jodocus Wierts ... 1011
693. Rood Pioeneke – René De Clercq 1257
783. Rozemond – René De Clercq – P. C. Hooft 1375
548. Sarlotteke – Henri Zagwijn 1054
498. Sarlotteke – Jan Verhoeven 951
531. Sarlotteke – Johannes Petrus J. Wierts 1012
694. Sarlotteke – René De Clercq 1259
695. Scharesliep – René De Clercq 1260
784. Scheepspraat – René De Clercq – Constantijn Huyghens 1376
697. Scheiden valt hard – René De Clercq 1262
696. Scheiden, beiden. – René De Clercq 1261
427. Schommelschuitje – A. van den Boer jr. 767
698. Schommelschuitje – René De Clercq 1263
501. Schone nacht – Emiel Verrees 956
466. Schone Nacht – Hendrik C. van Oort (SSAA) 889
482. Schone Nacht – Hendrik Van Schoor 922
546. Schone nacht – Henri Zagwijn (SSA) 1051
410. Schone nacht – J. Toussaint De Sutter (SATB) 736
487. Schone nacht – Renaat Van Zundert 935
496. Schone nacht – Renaat Veremans 947
805. She walks in beauty – René De Clercq – Lord Byron .. 1410
699. Sinte Maartensavond. – René De Clercq 1264
701. Sinterklaas in Holland – René De Clercq 1265
702. Sinterklaas zal 't avond komen – René De Clercq 1266
788. Sion verblijden – Carel van Mander (SATB) 1385
787. Sion verblijden – René De Clercq – Carel van Mander . 1384
785. Slaap, kindje, slaap – René De Clercq – Guido Gezelle 1379
499. Slaat op de trommel – Arthur Verhoeven (SATB) 952
566. Smidje-Smee – Henri Zagwijn 1104
532. Smidje-Smee – Johannes Petrus Jodocus Wierts 1014
479. Smidje-Smee – Jul. Van Roy 917
703. Smids dochterke – René De Clercq 1267
704. Sneeuwvlokjes – René De Clercq 1269
705. Sportpark De Ruyterlied – René De Clercq 1270
806. Stay, my charmer – René De Clercq – Robert Burns .. 1411
641. Sterrenhemel – René De Clercq 1194
786. Studentenmars – René De Clercq 1382
707. Te wandelen onder uw bloemen – René De Clercq ... 1273
706. Teer liedeke – René De Clercq 1272
533. Ter zege – Johannes Petrus Jodocus Wierts 1016
807. There was a bonie lass – René De Clercq – Robert Burns 1412
534. Ti-Ti-Ti-Tiere – Johannes Petrus J. Wierts 1018
708. Toen mijn vader jarig was – René De Clercq 1276
460. Toeristenlied – Jef Van Hoof 878
709. Tot het eind – René De Clercq 1277
436. Tranentroost – Leo Vanderhaegen 820
710. Treed in mijn huis – René De Clercq 1278
443. Troostliedeke – Jef Vandermeulen 846
535. Troostliedeke – Johannes Petrus J. Wierts 1020
711. Troostliedeke – René De Clercq 1280
435. Trouwe dood – Leo Vanderhaegen 816

712. Uw ogen heb ik lief – René De Clercq 1281
429. Uw schoon verlangen – Kor Van Der Goten 769
713. Vaarwel – René De Clercq 1282
444. Vaderlands gebed – Jef Vandermeulen 847
554. Van 't Spinsterke – Henri Zagwijn 1061
717. Van 't spinsterke – René De Clercq 1288
484. Van 't spinsterke – Stan Van Vaerenbergh (Br. Leontinus) 925
714. Van de boever – René De Clercq 1283
715. Van de zanger – René De Clercq 1285
503. Van Pier de mandenmaker – Edward Verreydt 959
550. Van Pier de Mandenmaker – Henri Zagwijn 1056
490. Van Pier de mandenmaker – Klaas Veldkamp 940
472. Van Pier de mandenmaker – Omer Van Puyvelde 903
716. Van Pier de mandenmaker – René De Clercq 1287
562. Vergaan in ons – Henri Zagwijn (TTBB) 1074
536. Vermaledijd – Johannes Petrus Jodocus Wierts (SATB) 1022
789. Versgeboren zag ik – René De Clercq 1386
553. Vlaamse Kermis – Henri Zagwijn 1059
718. Vlaamse kermis – René De Clercq 1290
720. Vlaanderen, verblijden – René De Clercq 1293
719. Vlaandren ons Vaderland – René De Clercq 1292
721. Vlinderig vleierke – René De Clercq 1294
722. Vloei zachtkes, o Leie – René De Clercq 1295
547. Voor 't Kantkussen – Henri Zagwijn 1053
537. Voor 't kantkussen – Johannes Petrus Jodocus Wierts 1026
412. Vorstenlied – A. Troffaes 741
723. Vreugd, geboren uit verdriet – René De Clercq 1297
790. Vrouw Venus – P. C. Hooft (ca. 1453) 1387
725. Waar moet ik heen – René De Clercq 1298
791. Waer is nu dat hart? – René De Clercq – Bredero 1392
726. Wanneer gedenkt ge mijn? – René De Clercq 1300
633. Wanneer zal ik u wederzien – René De Clercq 1184
792. Ware adel – René De Clercq – Jacob van Maerlant . . . 1393
414. Was irrst durch Tal und Gründe – Hermann Unger 744
727. Wat is 't dat gij in handen houdt? – René De Clercq . . 1301
729. Wel te ruste – René De Clercq 1303
433. Wens – Leo Vanderhaegen 792
483. Wie voor liefde leeft – Stan Van Vaerenbergh (CANON) 924
469. Wiedsterlied – Hendrik C. van Oort 897
563. Wij zijn noch schimmen – Henri Zagwijn (TTTBBB) . . . 1076
728. Wijding – René De Clercq 1302
793. Wijnavond – René De Clercq – J. Janszoon Starter . . . 1394
794. Wijnken – Onbekend, 15de eeuw 1396
434. Wilde rozenboom – Leo Vanderhaegen (orkest) 801
485. Wilde rozenboom – Stan Van Vaerenbergh (Br. Leontinus) 931
731. Zagers – René De Clercq 1306
730. Zal ik klagen – René De Clercq 1305
732. Zie, lieve, uit zachte hemel – René De Clercq 1307
445. Zigeuners – Jef Vandermeulen (TTBB) 848
733. Zijt gij Dood, de beste borg – René De Clercq 1308
476. Zoet Sterreke – Omer Van Puyvelde 914
734. Zoet sterreke – René De Clercq 1309
475. Zoeteken, leg uw kopken dicht – Omer Van Puyvelde . 912
538. Zomergod – Johannes Petrus Jodocus Wierts (TTBB) . 1028
564. Zonnegang – Henri Zagwijn (TTBB) 1080
735. Zorge – René De Clercq 1310

RDC-liederen (met de componisten alfabetisch)

001. Dat is van alle kwaden – Peter Aerts (SATB) 1
002. De Bacchus bent – Peter Aerts 3
003. Bede – Peter Aerts 4
004. De hemelen staan gewassen – Peter Aerts 6
005. De loovren die vol droppen hingen – Peter Aerts 9
006. De nacht is zwoel – Peter Aerts 11
007. Frisse Morgen – Peter Aerts 14
008. Ik huiverde op uw adem – Peter Aerts 15
009. Kom bij mens – Peter Aerts (SATB) 17
010. Mijn kleen kleen dochterke – Peter Aerts 21
011. Molenaars dochterke – Peter Aerts 23
012. Nieuwe Mei – Peter Aerts 24
013. Treed in mijn huis – Peter Aerts 26
014. Vaak bij dage schuift een droom – Peter Aerts 28
015. Wat wacht ik tot hij helder schijne? – Peter Aerts 30
016. Regenlied – AI 33
017. Wederzien – AI 34
018. De witte sneeuw – Johan Algra 35
019. Ik kan u niet vergeten – Jo Ander 37
020. Als 't bruine veld – Kees Andriessen 38
021. Gelijk de boom – Kees Andriessen 40
022. De wiedsters – Kees Andriessen 42
023. De wiedsters – Kees Andriessen (TTBB) 43
024. Dorserslied – Kees Andriessen 44
025. Heerlijke terwe – Kees Andriessen (SATB) 46
026. Ik ben van de buiten – Kees Andriessen 47
027. Koninkventjes – Kees Andriessen 48
028. Liederen leeft – Kees Andriessen 50
029. Liederen leeft – Kees Andriessen (TTBB) 52
030. Mijn kleen, kleen dochterke – Kees Andriessen 54
031. Mijn ventje slaapt – Kees Andriessen 56
032. Molenaars dochterke – Kees Andriessen 57
033. Molenaars dochterke – Kees Andriessen (Orkest) 58
034. Schommelschuitje – Kees Andriessen 61
035. Schommelschuitje – Kees Andriessen (Orkest) 63
036. Troostliedeke – Kees Andriessen 67
037. Van de zanger – Kees Andriessen 68
038. Zagers – Kees Andriessen 70
039. Adeste – Willem Andriessen 73
040. O Lieve – Willem Andriessen 75
041. Vlinderig vleierke – Dina Appeldoorn 81
042. De Zeeldraaier – Jan Arts 83
043. Koninkventjes – Jan Arts 84
044. Dorserslied – Hendrik Herman Badings (TTB) 85
045. De Voogden – August Louis Baeyens 87
046. De lente komt – Jan Bartelsman (SATB) 90
047. Er ligt een staat te sterven – Wim Berteloot 99
048. België Bovenal – J. Billen 100
049. Regenlied – Gerard H. Boedijn (SATB) 101
050. Vaderlands gebed – Desiré E. Boehme 104
051. Avondlied – Jac. Bonset (TTBB) 105
052. Adeste – René De Clercq (bew. Bonset) 107
053. Het lied van de arbeid – Cornelis A. Bonten (TTBB) 108
054. Adeste – Theo Bosman 112
055. Als 't bruine veld – Theo Bosman 113
056. De Bietebauw – Theo Bosman 114
057. De wiedsters – Theo Bosman 115
058. De Zeeldraaier – Theo Bosman 116
059. Hemelhuis – Theo Bosman 117
060. Het lied der terwe – Theo Bosman 118
061. Het duiveke der zonne – Theo Bosman 119
062. Ik ben van de buiten – Theo Bosman 120
063. Kijk mij aan – Theo Bosman 121
064. Kleine jacht – Theo Bosman 122
065. Klompenliedeke – Theo Bosman 123
066. Liederen, leeft! – Theo Bosman 124
067. Mijn ventje slaapt – Theo Bosman 125
068. Moederke alleen – Theo Bosman 126
069. Molenaars dochterke – Theo Bosman 127
070. Op de weefstoel – Theo Bosman 128
071. René's wiegeliedje – Theo Bosman 129
072. Ring-King – Theo Bosman 130
073. Rood pioeneke – Theo Bosman 131
074. Sarlotteke – Theo Bosman 132
075. Schommelschuitje – Theo Bosman 133
076. Troostliedeke – Theo Bosman 134
077. Vanwaar komt gij getreden – Theo Bosman 135
078. Wist ik nu een schoon nieuw lied – Theo Bosman 136
079. De thuiswever – Flor. Bosmans 137
080. Dorserslied – Jetse Bremer (TTBB) 139
081. Lentelach – Brengier 148
082. Wederzien – Brengier 150
083. Belgie Bovenal! – Jozef Cammaert 152
084. De avond zijgt als zegen – Karel Candael (SATB) 154
085. De Wiedsters – Karel Candael (SSAA) 156
086. Het lied van de arbeid – Karel Candael 159
087. Mijn lied – Karel Candael 162
088. Adeste – Ivo Ceulemans 164
089. De Zwingel – J. B. Ceulemans 166
090. Dorserslied – J. B. Ceulemans 167
091. Moederke is uit – J. B. Ceulemans 168
092. Avondlied – Daniël Clement 169
093. Blijlied – Daniël Clement 171
094. Het avondt uit al de wolken – Daniël Clement 172
095. Ik hoor hem nog – Daniël Clement 174
096. Ik kan u niet vergeten – Daniël Clement 175
097. Klein moederke – Daniël Clement (SATB) 176
098. Koninkventjes – Daniël Clement 177
099. Mijn bleuzerke – Daniël Clement (SATB) 178
100. Mijn ventje slaapt – Daniël Clement 179
101. Moederke is uit – Daniël Clement (SATB) 181
102. Wanneer de tijd zal komen – Daniël Clement (SATB) 182
103. Vlaamse kermis – Alfons Cluytens 184
104. Herinnering – Alfons Cluytens 186
105. Geen lachje kan mijn lijden sussen – John Coppens 188
106. Mijn kleen kleen dochterke – Joseph Lambert Coune . . . 189
107. Het lied der terwe – Joseph Lambert Coune 190
108. Het lied der terwe – Joseph Lambert Coune (4-st.) 191
109. Het duiveke der zonne – Edward Criel 192
110. De Bietebauw – Hubert Cuypers 195
111. Kind van mijn liefde – Hubert Cuypers 196
112. Of hij zal komen – Hubert Cuypers 198
113. Op de weefstoel – Hubert Cuypers 200
114. Sarlotteke – Hubert Cuypers 201

115. Van 't Spinsterke – Hubert Cuypers 202
116. Vlaamse Kermis – Hubert Cuypers 207
117. Alaba! – Didier Debels 209
118. Geef arbeid mij – Didier Debels 210
119. Geef arbeid mij (met begeleiding) – Didier Debels (SATB) 211
120. Het puiteke – Aug. De Coninck 214
121. 'k Zal wel – Philippe De Coster 215
122. Sarlotteke – Philippe De Coster 216
123. Smidje-smee – Philippe De Coster 217
124. Adeste – Octaaf de Hovre 218
125. De Wiedsters – Octaaf de Hovre 219
126. De zeeldraaier – Octaaf de Hovre 220
127. Ik ben van de buiten – Octaaf de Hovre 221
128. Klein moederke – Octaaf de Hovre 222
129. 'k Zal wel – Octaaf de Hovre 223
130. Moederke alleen – Octaaf de Hovre 224
131. Moederke is uit – Octaaf de Hovre 226
132. Op de weefstoel – Octaaf de Hovre 227
133. Ring-king – Octaaf de Hovre 228
134. Sarlotteke – Octaaf de Hovre 229
135. Smidje-Smee – Octaaf de Hovre 230
136. Van Pier de mandenmaker – Octaaf de Hovre 231
137. Van Pier de mandenmaker – Jac. de Jong 232
138. Karmkindeke – Jos De Klerk 233
139. De lente komt – H.J. den Hertog (TTBB) 234
140. Liederen, leeft – H.J. den Hertog (SSA) 239
141. Adeste – Otto de Nobel (SSAA) 240
142. Adeste – Otto de Nobel (SATB) 243
143. Het lied van de arbeid – Otto de Nobel (SATB) 247
144. Het Eksterjong – Maurits Deroo 253
145. Het Puiteke – Maurits Deroo 255
146. Het lied van de arbeid – Maurits Deroo (TTB) 258
147. Wit geitje – Maurits Deroo 263
148. Mijn bleuzerke – Roger Deruwe 266
149. De avond zijgt als zegen – Joseph De Rycke 267
150. Mijn moeder – Erik Desimpelaere 269
151. Het lied van het vlas – Ernest Devestel (1874-1930) 272
152. Prinsenlied – Ernest Devestel (1874-1930) 273
153. Vaderlands gebed – L. De Vocht (SSAATTBB) 274
154. Ik kan u niet vergeten – Godfried Devreese 276
155. De avond zijgt als zegen – Henri Georges D'Hoedt 278
156. Het avondt uit al de wolken – Henri Georges D'Hoedt . . . 280
157. Mijn kleen, kleen dochterke – Clement D'Hooghe 282
158. Daar moet ik zijn – Stephan Dombrecht 285
159. Ter Zege – G. J. Dortu (SATB) 286
160. Aan die van Havere – Lieven Duvosel 287
161. Gelijk de boom – Rachel Duquesne 289
162. Troostlied – Rachel Duquesne 291
163. De Vlaamse smeder – Lieven Duvosel 294
164. Guldensporenlied – Lieven Duvosel 296
165. Krachtlied – Lieven Duvosel 299
166. Adeste – Theo Ettema 301
167. Ik ben van den buiten – Theo Ettema 302
168. Voor 't kantkussen – Hipp. Everaerts 304
169. Het avondt uit al de wolken – Gaston Feremans 305
170. Morgenstilte – Gaston Feremans 307
171. Wiegenlied – Adelin Fermin 312
172. Een Eeuwfeest – Jan Fossey (2 st) 313
173. Klein moederke – Victor Fouquet 314
174. Klein moederke – Corn. A. Galesloot 315
175. Adeste – Willem Galesloot 316
176. Wederzien – Aloïse Gardijn 317
177. Scheurlucht – Gerda Geertens 320
178. Alabala – Emmanuel Geeurickx 322
179. Het puiteken – Emmanuel Geeurickx 326
180. Zagers – Emmanuel Geeurickx 335
181. Adeste – Remi Ghesquiere 342
182. De Gilde viert – Remi Ghesquiere 343
183. De witte Kaproen – Remi Ghesquiere 345
184. Karmkindeke – Remi Ghesquiere 347
185. Het lied van het vlas – Remi Ghesquiere (pianobeg.) 348
186. Het lied van het vlas – Remi Ghesquiere (SATB) 350
187. Klein moederke – Remi Ghesquiere (2 st.) 351
188. Koningventjes – Remi Ghesquiere 352
189. Nacht is zacht – Remi Ghesquiere 353
190. Zegen het land, o Heer – Remi Ghesquiere 354
191. Mijn kleen, kleen dochterke – Grard Karel 355
192. Dorserslied – Grard Karel 355
193. Karmkindeke – Nico Hazendonck 356
194. Adeste – Nico Hazendonck 357
195. Mijn bleuzerke – Nico Hazendonck 358
196. Schommelschuitje – Nico Hazendonck 359
197. Van Pier de mandenmaker – Robert Herberigs 360
198. Adeste – Willem Hespe (SSA) 362
199. Adeste – Emiel Hullebroeck 363
200. De bietebauw – Emiel Hullebroeck 366
201. De Gilde viert – Emiel Hullebroeck 368
202. De Gilde viert – Emiel Hullebroeck (SATB) 370
203. Hemelhuis – Emiel Hullebroeck (SATB) 372
204. Hemelse liefde – Emiel Hullebroeck 374
205. Het zijn geen jongens – Emiel Hullebroeck 375
206. Jan en Annemie – Emiel Hullebroeck 377
207. Jezus moeder – Emiel Hullebroeck 379
208. Mijn kleen, kleen dochterke – René De Clercq 381
209. Klompenliedeke – Emiel Hullebroeck 383
210. Lapper Krispijn – Emiel Hullebroeck (SATB) 385
211. Lapper Krispijn – Emiel Hullebroeck 386
212. Moederke alleen – René De Clercq 387
213. O gij zonnige wonnige wereld – Emiel Hullebroeck 388
214. RingKing – Emiel Hullebroeck 390
215. Tineke van Heule – Emiel Hullebroeck 391
216. Tineke van Heule – Emiel Hullebroeck (TTBB) 393
217. Tineke van Heule – Emiel Hullebroeck (accordeon) 395
218. Van de zanger – Emiel Hullebroeck 396
219. Vlaamse kermis – Emiel Hullebroeck (SATB - Wilmots) . . 398
220. Vlaamse Kermis – Emiel Hullebroeck (SATB - Bonten) . . . 399
221. Voor 't kantkussen – Emiel Hullebroeck 400
222. Vaderlands gebed – Emiel Hullebroeck (SATB) 402
223. Lied van Pier de Mandenmaker – W. P. H. Jansen 403
224. De Duitse Hoornen – Jan Kappee (SATB) 404
225. Avondlied – Willem Kersters (SATB) 405
226. Mijn kleen kleen dochterke – R. Keuning 407
227. Mijn kleen kleen dochterke – Julien Keymolen (T) 409
228. Het vlas staat in de blom – Julien Keymolen (S) 410
229. Ik ben van de buiten – Julien Keymolen (SATB en piano) . 413
230. Hemelhuis – Julien Keymolen (SATB en piano) 415
231. Teer liedeke – Harold Charles King (SATB) 418
232. Bierkens plaats – Leo Kok 421

233. Op de weefstoel – W. F. Kools (SATB) 423
234. Als 't bruine veld – Olivier Koop (SATB) 424
235. Molenaars dochterke – Olivier Koop (SATB) 426
236. Zeilenprocessie – Olivier Koop (TTBB) 428
237. Schommelschuitje – Adolfine C. Kruls 433
238. Klein Moederke – Kor Kuiler 434
239. Rood Pioeneke – Kor Kuiler 435
240. 's Avonds, als ik slapen ga – Kor Kuiler 436
241. Kind van mijn liefde – Anna Lambrechts - Vos (SATB) . . . 437
242. O, moest het ooit gebeuren – Anna Lambrechts - Vos (TTBB) 438
243. Kerstverlangen – Anna Lambrechts - Vos 441
244. Mens zijn – Anna Lambrechts - Vos 444
245. John Anderson – M. Karel Lamy 447
246. Moederke alleen – M. Karel Lamy 448
247. De zeeldraaier – M. Karel Lamy 450
248. De Mulder – Paul Lebrun 451
249. Klein Moederke – Paul Lebrun 453
250. Sinte Klaas – Paul Lebrun 455
251. Ik ben van de buiten – Albert Lietaert 458
252. Herinnering – Armand Lonque 459
253. Ter zege – Willem Lievaert 462
254. Klein Moederke – Philémon Loockx 463
255. Mijn kleen, kleen dochterke – Edward Loos 464
256. Korenloop – J. Mackenzie (2 st.) 466
257. Vlinderig vleierke – L.B. Mentik 467
258. René De Clercqmars – René De Clercq 468
259. Onthout! – Jos Mertens 475
260. Adeste – Julien Mestdagh 477
261. Avondlied – Arthur Meulemans 478
262. De avond zijgt als zegen – Arthur Meulemans (SSAA) . . . 479
263. Gent – Arthur Meulemans (SATB) 482
264. Krachtlied – Arthur Meulemans 487
265. Ik kan u niet vergeten – Arthur Meulemans 488
266. Schone Nacht – Arthur Meulemans 489
267. Vlaanderen roept – Arthur Meulemans 490
268. Zegen het Land – Arthur Meulemans 492
269. Adeste – Henri Meurrens (SATB) 493
270. België bovenal – Paul Miry 495
271. Prinsenlied – Paul Miry 496
272. Vaderlands gebed – Paul Miry 497
273. De avond is zoet – Sylvain Mombaerts 498
274. De Lente komt – Sylvain Mombaerts 500
275. Groene Wasdom – Sylvain Mombaerts 502
276. Hemel-Huis – Sylvain Mombaerts 504
277. Klein moederke – Sylvain Mombaerts 507
278. Lapper Krispijn – Sylvain Mombaerts 508
279. Het lied der terwe – Sylvain Mombaerts 510
280. Moederke is uit – Sylvain Mombaerts 511
281. Op de weefstoel – Sylvain Mombaerts 512
282. Op het stuk – Sylvain Mombaerts 513
283. Sterrenlied – Sylvain Mombaerts 515
284. Van Pier de mandenmaker – Sylvain Mombaerts 517
285. Wiegelied – Sylvain Mombaerts 518
286. Alaba – Alfons Moortgat 519
287. De zwingel – Alfons Moortgat 519
288. De lente komt – Alfons Moortgat (2 st.) 520
289. Nachtlied – Alfons Moortgat 520
290. De mulder – Alfons Moortgat 521
291. Het lied der terwe – Alfons Moortgat (2 st.) 522
292. Fijn liefje – Alfons Moortgat 523
293. Het zijn geen jongens – Alfons Moortgat 524
294. Hemelse liefde – Alfons Moortgat 524
295. Ge moet niet zo prachen – Alfons Moortgat (2 st.) 525
296. De wiedsters – Alfons Moortgat 525
297. Klein moederke – Alfons Moortgat 526
298. Van Pier de mandenmaker – Alfons Moortgat 526
299. Koninkventjes – Alfons Moortgat 527
300. 'k Zal wel – Alfons Moortgat 529
301. Sarlotteke – Alfons Moortgat 529
302. Lapper Crispijn – Alfons Moortgat 530
303. Liederen, leeft! – Alfons Moortgat 531
304. Mijn ventje slaapt – Alfons Moortgat 532
305. Moederke is uit – Alfons Moortgat (geen begeleiding) 533
306. Kuipertje kuipt – Alfons Moortgat 533
307. Nachtlied – Alfons Moortgat (2 st.) 534
308. Moederke is uit – Alfons Moortgat 536
309. Op de weefstoel – Alfons Moortgat 537
310. Plaveiers – Alfons Moortgat 540
311. Sinte Maartensavond – Alfons Moortgat 542
312. Van de zanger – Alfons Moortgat 543
313. Zijt gij nog warelijk – Alfons Moortgat 545
314. Zagersduo – Alfons Moortgat (2 st.) 547
315. Bierkens plaats – Alfons Moortgat 547
316. Koolzaad – Jan Morks (2 st.) 548
317. Mijn Bleuzerke – Piet Mostert (2 st.) 549
318. Om liedren, dansend in uw ogen – Staf Nees 550
319. Mijn Bleuzerke – Jan Nieland 552
320. Vlaamse Kermis – Jan Nieland (TTBB) 553
321. Als 't bruine veld – toondichter onbekend 560
322. De witte Kaproen – toondichter onbekend 563
323. Het lied van het vlas – Onbekend (2 st.) 565
324. Lied van de boer – Adolf Neuendorf 566
325. Lied van de boer – Traditioneel 566
326. Adeste – Jaak Opsomer 567
327. België bovenal – Jaak Opsomer 569
328. Bierken's plaats – Jaak Opsomer 570
329. Dankliedeke – Jaak Opsomer 572
330. De avond zijgt als zegen – Jaak Opsomer 574
331. De Witte Kaproen – Jaak Opsomer 576
332. De zeeldraaier – Jaak Opsomer 578
333. Fijn liefje – Jaak Opsomer 580
334. Geen lachje kan mijn lijden sussen – Jaak Opsomer 581
335. Hemelse liefde – Jaak Opsomer 584
336. Het lied van Bacchus – Jaak Opsomer 586
337. Prinsenlied – Jaak Opsomer 588
338. Het wafeleterke – Jaak Opsomer 590
339. Ik ben van de buiten – Jaak Opsomer 591
340. Karmkindeke – Jaak Opsomer 593
341. Klein moederke – Jaak Opsomer 595
342. Kuipertje kuipt – Jaak Opsomer 596
343. Moederke alleen – Jaak Opsomer 597
344. O Lieve – Jaak Opsomer 599
345. Op de weefstoel – Jaak Opsomer 600
346. Ring-King – Jaak Opsomer 603
347. Sarlotteken – Jaak Opsomer 605
348. Schommelschuitje – Jaak Opsomer 606
349. Vaderlands gebed – Jaak Opsomer 608
350. Van Pier de mandenmaker – Jaak Opsomer 609

351. Voor 't kantkussen – Jaak Opsomer 610
352. Lente-Fantazia – Willy Ostijn (3 st.) 612
353. Zo zingt het koeterke – Willy Ostijn 615
354. De morgen in 't bos – Flor Peeters (SA) 616
355. Ik kan u niet vergeten – Flor Peeters 625
356. Kind van mijn liefde – Flor Peeters 626
357. Mijn kleen kleen dochterke – Flor Peeters 627
358. Rood pioeneke – Flor Peeters 629
359. Maria grote Reine – Flor Peeters (2 st.) 631
360. Maria grote Reine (4-st.) – Flor Peeters (SATB) 632
361. Douwdeuntje – Willem Pijper 633
362. Kaproenlied – Armand Preud'homme 635
363. Op de weefstoel – Jos. Reckers 637
364. De zeeldraaier – Jef Rheinhard 638
365. Klein moederke – Jef Rheinhard 639
366. Op de weefstoel – Jef Rheinhard 640
367. Ring-King – Jef Rheinhard (geen begeleiding) 641
368. Ring-King – Jef Rheinhard 642
369. Ode aan de arbeid – Herman Roelstraete 643
370. Adeste – Julius Röntgen (SS) 645
371. De Wiedsters – Julius Röntgen (SS) 648
372. Zonnegod – Julius Röntgen (SS) 649
373. De mulder – Jac. J. Ruygrok (SATB) 652
374. Naar Holland – J. W. Pruijn 654
375. Avondstilte – Joseph Ryelandt 655
376. Wiedsterlied – Joseph Ryelandt 657
377. Ring-King – Bernardus Theodor Santen 658
378. Avondlied – Robrecht Schampaert 659
379. Blijlied – Jef Schampaert 660
380. Adeste – Gerard Schellekens 663
381. Koninkventjes – Dirk Schipper 665
382. Bierkens plaats – J. A. Schreurs (TTBB) 670
383. De mulder – J. B. Schrey 676
384. Dzing-Rusch! – J. B. Schrey 677
385. Lapper Krispijn – J. B. Schrey 679
386. Mijn ventje slaapt – J. B. Schrey 681
387. Van 't spinsterke – J. B. Schrey 682
388. Van Pier de mandenmaker – J. B. Schrey 683
389. Moederke alleen – Seijs-Dorchain, Mevr. 684
390. Liederen leeft – Leo Smeets (SATB) 686
391. Lentelach – Emiel Smets 687
392. Heerlijke terwe – Stekebees 689
393. Ti-Ti-Ti-Tiere – P. H. Strootman (TTBB) 690
394. Ik ben uw wake – Korstiaan Stougie 692
395. De Lente komt – Jan L. Broeckx 693
396. De lente komt – S. Struik-Dijk 695
397. Klein Moederke – Henk Sweers 696
398. Koninkventjes – Henk Sweers 697
399. Mijn Bleuzerke – Henk Sweers 700
400. Niet iedereen kan heiden zijn – Henk Sweers 701
401. Nieuwe Mei – Henk Sweers 702
402. Adeste – Jef Tinel (3 st.) 703
403. De mooie danseresjes – Jef Tinel 704
404. Als 't bruine veld – Jef Tinel (Orkest - SATB) 705
405. Fijn Liefje – Jef Tinel (SATB) 722
406. Adeste – Armand Toremans (2 st.) 723
407. De Zeeldraaier – J. Toussaint De Sutter 724
408. Het duiveke der zonne – J. Toussaint De Sutter 728
409. Moederke alleen – J. Toussaint De Sutter 732
410. Schone nacht – J. Toussaint De Sutter (SATB) 736
411. Ring-King – Max Trenteseau 739
412. Vorstenlied – A. Troffaes 741
413. Die starren Buchestämme – Hermann Unger 742
414. Was irrst durch Tal und Gründe – Hermann Unger 744
415. België bovenal – P. Frans Uyttenhove 746
416. Moederke alleen – P. Frans Uyttenhove 748
417. Moederke alleen – Jos van Amelsvoort 752
418. Klein moederke – Jos van Amelsvoort (SATB) 753
419. Moederke alleen – Achiel Van Beveren (3 st.) 755
420. Adeste – Werner Van Cleemput (2 st.) 758
421. De bietebauw – Werner Van Cleemput 759
422. Adeste – Cyriel Van den Abeele (SATB) 760
423. De wiedsters – A. van den Boer jr. (SATB) 762
424. Klein moederke – A. van den Boer jr. 763
425. Mijn ventje slaapt – A. van den Boer jr. (SATB) 764
426. Moederke alleen – A. van den Boer jr. 766
427. Schommelschuitje – A. van den Boer jr. 767
428. Als heemlen blauw – Kor Van Der Goten 768
429. Uw schoon verlangen – Kor Van Der Goten 769
430. De Vlinderbloem – Leo Vanderhaegen 770
431. Of hij zal komen – René De Clercq 781
432. Kermisklokjes – Leo Vanderhaegen 787
433. Wens – Leo Vanderhaegen 792
434. Wilde rozenboom – Leo Vanderhaegen (orkest) 801
435. Trouwe dood – Leo Vanderhaegen 816
436. Tranentroost – Leo Vanderhaegen 820
437. De avond zijgt als zegen – Jef Vandermeulen (SATB) 826
438. De wiedsters – Jef Vandermeulen 829
439. Diep in het koren – Jef Vandermeulen 830
440. Het lied van Bacchus – Jef Vandermeulen 832
441. Het lied van het vlas – Jef Vandermeulen (SATB) 835
442. Op de weefstoel – Jef Vandermeulen 845
443. Troostliedeke – Jef Vandermeulen 846
444. Vaderlands gebed – Jef Vandermeulen 847
445. Zigeuners – Jef Vandermeulen (TTBB) 848
446. De wiedsters – Michel Van Dessel (SATB) 853
447. Het avondt uit al de wolken – Lode Van Doren 854
448. De gouden dag is heen – Jef Van Durme 855
449. De lente komt – Jef Van Durme 857
450. Lentelach – Jef Van Durme 860
451. Ik kan u niet vergeten – Jo Van Eetvelde 862
452. Adeste – J. F. Van Egmond (SATB) 864
453. De avond zijgt als zegen – J. F. Van Egmond (SATB) 866
454. Bede – Jef van Hoof (SATB) 867
455. Aan Vlaanderen – Jef van Hoof (TTBB) 869
456. Boden – Jef van Hoof (TTBB) 872
457. Daar is maar één Land – Jef Van Hoof 875
458. Daar is maar één Land – Jef Van Hoof (TBB) 876
459. Kunst is de kracht – Jef van Hoof 877
460. Toeristenlied – Jef Van Hoof 878
461. Adeste – Emiel Vanhove 882
462. Mijn kleen kleen dochterke – Ger. van Kooten 883
463. Onder de helm – Ger. van Kooten 884
464. Ik ben van de buiten – Jo van Maas 886
465. 'k Zal wel – Henri van Nieuwenhove (SATB) 887
466. Schone Nacht – Hendrik C. van Oort (SSAA) 889
467. De avond zijgt als zegen – Hendrik C. van Oort (SSA) . . . 891
468. Als 't bruine veld – Hendrik C. van Oort (SSA) 894

469. Wiedsterlied – Hendrik C. van Oort 897
470. De Vlaamse Smeder – Hendrik M. Van Praag 898
471. Aan Vlaanderen – Omer Van Puyvelde 900
472. Van Pier de mandenmaker – Omer Van Puyvelde 903
473. Ring-King – Omer Van Puyvelde (SATB) 905
474. Ik kan u niet vergeten – Omer Van Puyvelde (TTBB) 910
475. Zoeteken, leg uw kopken dicht – Omer Van Puyvelde . . . 912
476. Zoet Sterreke – Omer Van Puyvelde 914
477. Aan Koning Albert – Catharina van Rennes 915
478. Lentedroom – Catharina van Rennes 916
479. Smidje-Smee – Jul. Van Roy 917
480. Kuipertje kuipt – Hendrik Van Schoor 920
481. Mijn kleen, kleen dochterke – Hendrik Van Schoor 921
482. Schone Nacht – Hendrik Van Schoor 922
483. Wie voor liefde leeft – Stan Van Vaerenbergh (CANON) . 924
484. Van 't spinsterke – Stan Van Vaerenbergh (Br. Leontinus) 925
485. Wilde rozenboom – Stan Van Vaerenbergh (Br. Leontinus) 931
486. Het vlas staat in de blom – J. van Wijngaarden 932
487. Schone nacht – Renaat Van Zundert 935
488. Liederen leeft – Theo van Zutphen (SATB) 937
489. Ik ben van de buiten – Klaas Veldkamp 939
490. Van Pier de mandenmaker – Klaas Veldkamp 940
491. Aan Vlaanderen – Leo Verachtert 941
492. Molenaars dochterke – Hilmer Verdin 942
493. 'k Zal wel – Renaat Veremans 943
494. Ik kan u niet vergeten – Renaat Veremans (SATB) 944
495. Molenaars dochterke – Renaat Veremans 946
496. Schone nacht – Renaat Veremans 947
497. Kerstliedje – Jan Verhoeven 950
498. Sarlotteke – Jan Verhoeven 951
499. Slaat op de trommel – Arthur Verhoeven (SATB) 952
500. België bovenal – Arthur Vermeulen 954
501. Schone nacht – Emiel Verrees 956
502. Daar moet ik zijn – Edward Verreydt 958
503. Van Pier de mandenmaker – Edward Verreydt 959
504. De Heren van Havere zijn geen Heren – René De Clercq 961
505. De vijver lacht – Bernard Wagenaar 962
506. Adeste – J.P.J. Wierts (3 st.) 964
507. Bierken's plaats – Johannes Petrus Jodocus Wierts 965
508. De Bietebauw – Johannes Petrus Jodocus Wierts 967
509. De zeeldraaier – Johannes Petrus Jodocus Wierts 970
510. Dorserslied – Johannes Petrus Jodocus Wierts 972
511. Fijn liefje – Johannes Petrus Jodocus Wierts 973
512. Hemelse liefde – Johannes Petrus J. Wierts 974
513. Het duiveke de zonne – Johannes Petrus Jodocus Wierts 975
514. Het lied van de arbeid – J. P. J. Wierts (TTBB) 978
515. Ik ben van de buiten – Johannes Petrus Jodocus Wierts . 984
516. Ik heb ogen gezien – Johannes Petrus J. Wierts (SATB) . 985
517. Kerstverlangen – Johannes Petrus Jodocus Wierts 989
518. Klein moederke – Johannes Petrus Jodocus Wierts 990
519. Klompenliedeke – Johannes Petrus Jodocus Wierts 991
520. Kuipertje kuipt – Johannes Petrus Jodocus Wierts 993
521. Mijn bleuzerke – Johannes Petrus Jodocus Wierts 994
522. Mijn kleen kleen dochterke – Johannes Petrus J. Wierts . 996
523. Mijn moeder – Johannes Petrus Jodocus Wierts (SATB) . 998
524. Mijn ventje slaapt – Johannes Petrus Jodocus Wierts . . . 1001
525. Moederke alleen – Johannes Petrus Jodocus Wierts 1003
526. Moederke alleen – Johannes P. J. Wierts (Orkest) 1004
527. De sterke gelove – Johannes Petrus J. Wierts (TTBB) . . . 1006
528. Op de weefstoel – Johannes Petrus Jodocus Wierts 1008
529. Ring-King – Johannes Petrus Jodocus Wierts 1009
530. Rood pioeneke – Johannes Petrus Jodocus Wierts 1011
531. Sarlotteke – Johannes Petrus J. Wierts 1012
532. Smidje-Smee – Johannes Petrus Jodocus Wierts 1014
533. Ter zege – Johannes Petrus Jodocus Wierts 1016
534. Ti-Ti-Ti-Tiere – Johannes Petrus J. Wierts 1018
535. Troostliedeke – Johannes Petrus J. Wierts 1020
536. Vermaledijd – Johannes Petrus Jodocus Wierts (SATB) . . 1022
537. Voor 't kantkussen – Johannes Petrus Jodocus Wierts . . 1026
538. Zomergod – Johannes Petrus Jodocus Wierts (TTBB) . . . 1028
539. Hoort gij de eik? – Joh.Winnubst (TTBB) 1033
540. Ik ben van de buiten – Johannes Zaagmans (TTBB) 1036
541. Als 't bruine veld – Henri Zagwijn (SSA) 1039
542. De avond zijgt als zegen – Henri Zagwijn (SSA) 1042
543. Frisse morgen – Henri Zagwijn (SA) 1046
544. Op! schroomlijke reus – Henri Zagwijn (2 st.) 1048
545. Ring-King – Henri Zagwijn 1050
546. Schone nacht – Henri Zagwijn (SSA) 1051
547. Voor 't Kantkussen – Henri Zagwijn 1053
548. Sarlotteke – Henri Zagwijn 1054
549. Op de Weefstoel – Henri Zagwijn 1055
550. Van Pier de Mandenmaker – Henri Zagwijn 1056
551. Mijn kleen, kleen dochterke – Henri Zagwijn 1057
552. Ik ben van de buiten – Henri Zagwijn 1058
553. Vlaamse Kermis – Henri Zagwijn 1059
554. Van 't Spinsterke – Henri Zagwijn 1061
555. Lapper Krispijn – Henri Zagwijn 1063
556. Bierkes plaats – Henri Zagwijn 1065
557. De Linde – Henri Zagwijn 1067
558. De Zwingel – Henri Zagwijn 1070
559. De Zeeldraaier – Henri Zagwijn 1071
560. Adeste – Henri Zagwijn 1072
561. Koninkventjes – Henri Zagwijn 1073
562. Vergaan in ons – Henri Zagwijn (TTBB) 1074
563. Wij zijn noch schimmen – Henri Zagwijn (TTTBBB) 1076
564. Zonnegang – Henri Zagwijn (TTBB) 1080
565. Dood aan de dood – Henri Zagwijn (TTBB) 1100
566. Smidje-Smee – Henri Zagwijn 1104

Met René De Clercq als toondichter van eigen gedichten

567. Aan die van Havere – René De Clercq 1105
568. Ach, de grote stad – René De Clercq 1106
569. Adeste – René De Clercq 1108
570. Alleen die mij volkomen liefheeft – René De Clercq 1109
571. Als heemlen blauw – René De Clercq 1110
572. Het regent en de verte is blauw – René De Clercq 1110
573. Altijd eendere gedachten – René De Clercq 1111
574. De zeeldraaier – René De Clercq 1111
575. Al toef ik ver – René De Clercq 1112
576. Angst – René De Clercq 1113
577. April – René De Clercq 1114
578. Avond aan zee – René De Clercq 1117
579. Avondblauw – René De Clercq 1118
580. Avondlied – René De Clercq 1119
581. Best geborgen – René De Clercq 1121
582. Betrouwen – René De Clercq 1122
583. Bierkens plaats – René De Clercq 1123
584. Blauw welft zich uwe ziel – René De Clercq 1124

585. Het is nog maar een dag geleên. – René De Clercq 1126
586. Bruidslied – René De Clercq 1127
587. Daar is maar één land – René De Clercq (SATB) 1128
588. Daar moet ik zijn – René De Clercq 1129
589. Daar moet ik zijn – René De Clercq 1130
590. Dat is van alle kwaden – René De Clercq 1131
591. De avondstar – René De Clercq 1133
592. De Bacchusbent – René De Clercq 1134
593. De bietebauw – René De Clercq 1135
594. De Duitse hoornen – René De Clercq 1136
595. De Duitse hoornen – René De Clercq (SATB) 1138
596. De fuifridders – René De Clercq 1139
597. De grens is ver – René De Clercq 1140
598. De grote zon gaat onder – René De Clercq 1143
599. De Heren die geen Heren zijn – René De Clercq 1144
600. De leeuwerik – René De Clercq 1145
601. Ik weet niet wat er onder zit – René De Clercq 1147
602. De meidoorn – René De Clercq 1148
603. De mulder – René De Clercq 1149
604. De regenboog – René De Clercq 1150
605. De roemrijke activisten – René De Clercq 1152
606. De vogel die naar 't zuiden trekt – René De Clercq (SATB) 1153
607. De wiedsters – René De Clercq 1154
608. De wiedsters – René De Clercq (SATB) 1155
609. De zware dagen – René De Clercq 1156
610. De zwingel – René De Clercq 1157
611. Die alleen mij redden kunt – René De Clercq 1158
612. Donkere dagen – René De Clercq 1158
613. Diep in het koren – René De Clercq 1159
614. Diep in het Koren. – René De Clercq (SATB) 1160
615. Dorserslied – René De Clercq 1161
616. Een lange man (spotlied) – René De Clercq 1162
617. Een man is anders – René De Clercq 1163
618. Een schoon verlangen – René De Clercq 1164
619. Een Volk Een Naam – René De Clercq 1166
620. Eer ik slapend ben – René De Clercq 1167
621. Eerste sneeuw – René De Clercq 1169
622. Éne alleen – René De Clercq 1170
623. Gelijk de boom – René De Clercq 1171
624. Gelukkig die voor alle tijd – René De Clercq 1172
625. God, dien morgen aan de grens – René De Clercq 1173
626. Herdenkt – René De Clercq 1174
627. Herderslied – René De Clercq 1178
628. Herfstlied – René De Clercq 1179
629. Het gouden liedje van de wijn – René De Clercq 1181
630. Het lied der terwe – René De Clercq 1182
631. Het lied van Bacchus – René De Clercq 1183
632. Het wijze kindje – René De Clercq 1184
633. Wanneer zal ik u wederzien – René De Clercq 1184
634. Ik ben van de buiten – René De Clercq (Orkest) 1185
635. Ik ben van de buiten – René De Clercq (Piano) 1189
636. Het Lied van den Boer – René De Clercq (SATB) 1190
637. Het lied van Groot-Nederland – René De Clercq 1191
638. Hoe gloeit vandaag – René De Clercq 1193
639. Mijn schrede is zwaar – René De Clercq 1193
640. Hoe moet ik van u houden – René De Clercq 1194
641. Sterrenhemel – René De Clercq 1194
642. Hoe zoude ik wijken – René De Clercq 1195
643. Holland en Vlaanderen een – René De Clercq 1197
644. Ik heb u lief – René De Clercq 1198
645. Ik hoorde mijne ziele groeien – René De Clercq 1199
646. Ik hoor de schal – René De Clercq 1200
647. Ik kan u niet vergeten – René De Clercq 1201
648. In schoonheid wandelt zij – René De Clercq 1202
649. In trouwe – René De Clercq 1203
650. Kijk mij aan – René De Clercq 1205
651. Klein moederke – René De Clercq 1206
652. Klompenliedeke – René De Clercq 1207
653. Komt alles zoals 't komen moet – René De Clercq 1208
654. Koninkventjes – René De Clercq 1209
655. Kuipertje kuipt – René De Clercq 1210
656. Kus mijn hart op mijne mond – René De Clercq 1211
657. Lapper Krispijn – René De Clercq 1212
658. Lentebode – René De Clercq 1214
659. Liederenjacht – René De Clercq 1215
660. Lustrumheildronk – René De Clercq 1217
661. Mens-zijn – René De Clercq 1218
662. Met een zoet, zoet liedje – René De Clercq 1219
663. Mijn bleuzerke – René De Clercq 1220
664. Mijn kleen, kleen dochterke – René De Clercq (SATB) . . . 1221
665. Mijn kleen, kleen dochterke – René De Clercq 1222
666. Mijn hart, vol hoge kameren – René De Clercq 1223
667. De liedekens, die geerne komen – René De Clercq 1223
668. Mijn ventje slaapt – René De Clercq 1224
669. Moederke alleen – René De Clercq 1225
670. Molenaars dochterke – René De Clercq 1226
671. Naar broedren – René De Clercq 1228
672. Naar Frankrijk – René De Clercq 1229
673. Naar geen ander – René De Clercq (SATB) 1230
674. Naar geen ander – René De Clercq 1231
675. Nachtlied – René De Clercq 1233
676. Nachtnachtegaal – René De Clercq 1234
677. Nederland, mijn land geworden – René De Clercq 1235
678. Nieuwe mei – René De Clercq 1236
679. Nu brengt de Mei – René De Clercq 1238
680. O, als de liefde wederkeert – René De Clercq 1240
681. O edele minne – René De Clercq 1241
682. O edele minne – René De Clercq 1242
683. Op het stuk – René De Clercq 1243
684. Op kerstdag 1922 – René De Clercq 1245
685. Op Kerstdag is geboren – René De Clercq 1247
686. Op 't geruis der bomen – René De Clercq 1248
687. Oude koppel – René De Clercq 1249
688. Over wolken en wouden – René De Clercq 1250
689. Pater bibamus – René De Clercq 1251
690. Plaveiers – René De Clercq 1252
691. Regendroppels – René De Clercq 1254
692. Ring-King – René De Clercq 1255
693. Rood Pioeneke – René De Clercq 1257
694. Sarlotteke – René De Clercq 1259
695. Scharesliep – René De Clercq 1260
696. Scheiden, beiden. – René De Clercq 1261
697. Scheiden valt hard – René De Clercq 1262
698. Schommelschuitje – René De Clercq 1263
699. Sinte Maartensavond. – René De Clercq 1264
700. Ik hoor hem nog. – René De Clercq 1264
701. Sinterklaas in Holland – René De Clercq 1265
702. Sinterklaas zal 't avond komen – René De Clercq 1266

703. Smids dochterke – René De Clercq 1267
704. Sneeuwvlokjes – René De Clercq 1269
705. Sportpark De Ruyterlied – René De Clercq 1270
706. Teer liedeke – René De Clercq 1272
707. Te wandelen onder uw bloemen – René De Clercq 1273
708. Toen mijn vader jarig was – René De Clercq 1276
709. Tot het eind – René De Clercq 1277
710. Treed in mijn huis – René De Clercq 1278
711. Troostliedeke – René De Clercq 1280
712. Uw ogen heb ik lief – René De Clercq 1281
713. Vaarwel – René De Clercq 1282
714. Van de boever – René De Clercq 1283
715. Van de zanger – René De Clercq 1285
716. Van Pier de mandenmaker – René De Clercq 1287
717. Van 't spinsterke – René De Clercq 1288
718. Vlaamse kermis – René De Clercq 1290
719. Vlaandren ons Vaderland – René De Clercq 1292
720. Vlaanderen, verblijden – René De Clercq 1293
721. Vlinderig vleierke – René De Clercq 1294
722. Vloei zachtkes, o Leie – René De Clercq 1295
723. Vreugd, geboren uit verdriet – René De Clercq 1297
724. Ria's ogen – René De Clercq 1297
725. Waar moet ik heen – René De Clercq 1298
726. Wanneer gedenkt ge mijn? – René De Clercq 1300
727. Wat is 't dat gij in handen houdt? – René De Clercq 1301
728. Wijding – René De Clercq 1302
729. Wel te ruste – René De Clercq 1303
730. Zal ik klagen – René De Clercq 1305
731. Zagers – René De Clercq 1306
732. Zie, lieve, uit zachte hemel – René De Clercq 1307
733. Zijt gij Dood, de beste borg – René De Clercq 1308
734. Zoet sterreke – René De Clercq 1309
735. Zorge – René De Clercq 1310

Met René De Clercq als toondichter van andere teksten

736. Aan Sterre – C Huygens 1312
737. Ach, scheiden – G. A. Bredero 1313
738. Al droevet die tijt – Hadewijk 1314
739. Aloëtte – Oude tekst 1315
740. Als de most te no bedwongen – René De Clercq – J. Cats 1317
741. Boerengezelschap – G.A. Bredero 1318
742. Bruiloftzang – René De Clercq – Joost van den Vondel . . 1319
743. Daar moet veel strijds – René De Clercq – Campenhuysen 1320
744. Daar zat een oud manneke – Dichter onbekend 1321
745. Daar zat een oud manneke – Onbekend (2st.) 1322
746. Dans der zielen – René De Clercq – Bertha Jakobs 1323
747. De beste bruiloftgast – G.A. Bredero 1324
748. De goede hovenier – Bertha Jakobs 1325
749. De Herders – Jakob Reefsen 1327
750. De nachtegaal die sanc een lied – Dichter onbekend 1328
751. De schelpen – René De Clercq – Jacob Cats 1329
752. De zwaan – René De Clercq – Joost van den Vondel . . . 1330
753. Diogenes – René De Clercq – W. G. van Fockenbroch . . 1332
754. Diogenes – René De Clercq – René De Clercq (SATB) . . 1333
755. Drinkliedeke – René De Clercq – Constantijn Huyghens . 1335
756. Een oud man en een jong meisje – P. W. De Koning 1336
757. Een rechte dichter – René De Clercq – Jan Boendale . . . 1337
758. Er was een kindeke – Dichter onbekend 1338
759. Er was een kindeke – René De Clercq (SATB) 1339
760. Gespele – René De Clercq – Dichter onbekend 1341
761. Gouden eeuw – René De Clercq – D. Volkertsz. Coornhert 1342
762. Graflegging – René De Clercq – Onbekend 1343
763. Harba lori fa – René De Clercq – Hertog Jan I van Brabant 1344
764. Herderslied – René De Clercq – J. Reefsen 1345
765. Het geld – G. A.Bredero 1346
766. Het wayt een windeken coel – René De Clercq – Onbekend 1348
767. Hoe schoon is't – René De Clercq – P. W. De Koning . . . 1349
768. Ik gaf een klop – G. R. Bredero 1350
769. Ik was wild ik ben gevaen – René De Clercq 1351
770. Jan Broeder – Oud lied 1353
771. Jezus bloemhof – René De Clercq – Dichter onbekend . . 1355
772. Jezus en Sint Janneke – René De Clercq – Pater Poirters 1356
773. Klare – René De Clercq – P.C. Hooft 1358
774. Kunst is de kracht – René De Clercq 1361
775. Meibloemken – René De Clercq – Dichter onbekend 1362
776. Narcis – René De Clercq – Joost van den Vondel 1363
777. Niet – G. Gezelle 1364
778. Oud kerstliedje – René De Clercq – Dichter onbekend . . 1366
779. O Vader, du bist in hemelrijk – van Zuylen 1367
780. Prinselijk Troostken – René De Clercq – Anna Bijns 1369
781. Reine liefde – René De Clercq – P.C. Hooft 1372
782. Rondeelken – René De Clercq – Oude tekst 1373
783. Rozemond – René De Clercq – P. C. Hooft 1375
784. Scheepspraat – René De Clercq – Constantijn Huyghens 1376
785. Slaap, kindje, slaap – René De Clercq – Guido Gezelle . . 1379
786. Studentenmars – René De Clercq 1382
787. Sion verblijden – René De Clercq – Carel van Mander . . 1384
788. Sion verblijden – Carel van Mander (SATB) 1385
789. Versgeboren zag ik – René De Clercq 1386
790. Vrouw Venus – P. C. Hooft (ca. 1453) 1387
791. Waer is nu dat hart? – René De Clercq – Bredero 1392
792. Ware adel – René De Clercq – Jacob van Maerlant 1393
793. Wijnavond – René De Clercq – J. Janszoon Starter 1394
794. Wijnken – Onbekend, 15de eeuw 1396

Robert Burnsliederen

795. Ae fond kiss – René De Clercq – Robert Burns 1397
796. Afton water – René De Clercq – Robert Burns 1400
797. For a' that, and a' that – René De Clercq – Robert Burns 1401
798. Go, fetch to me a pint o' wine – René De Clercq – Burns . 1402
799. My love is like a red red rose – René De Clercq – Burns . 1403
800. O aye my wife – René De Clercq – Robert Burns 1405
801. O lay thy loof in mine – René De Clercq – Robert Burns . 1406
802. Of a the airts – Robert Burns(René De Clercq) 1407
803. Open the door to me – René De Clercq 1408
804. O Whistle, an' I'll come to ye – René De Clercq – Burns . 1409
805. She walks in beauty – René De Clercq – Lord Byron 1410
806. Stay, my charmer – René De Clercq – Robert Burns 1411
807. There was a bonie lass – René De Clercq – Robert Burns 1412

Dat is van alle kwaden

René De Clercq (1877-1932) Peter Aerts (1912-1996)

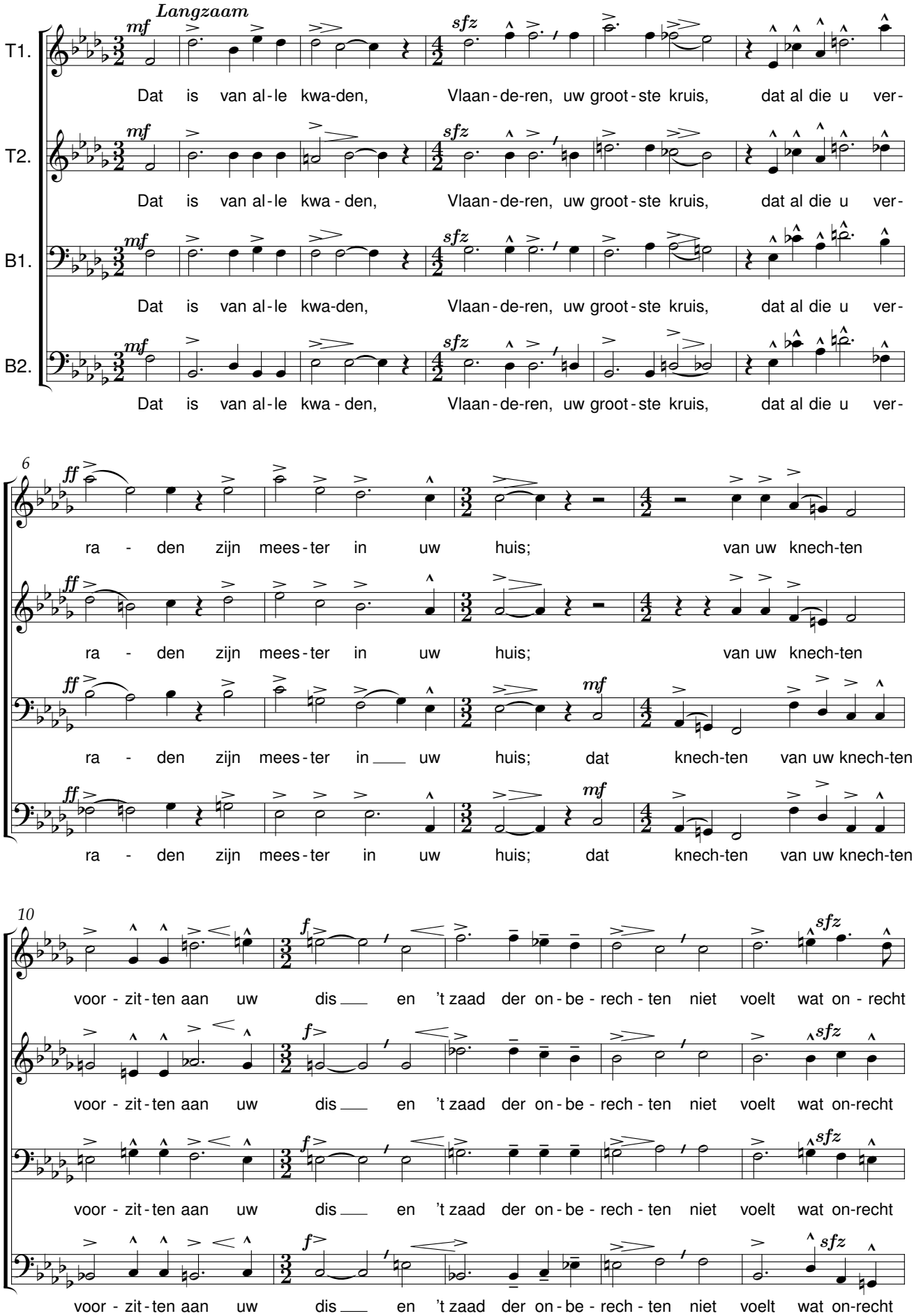

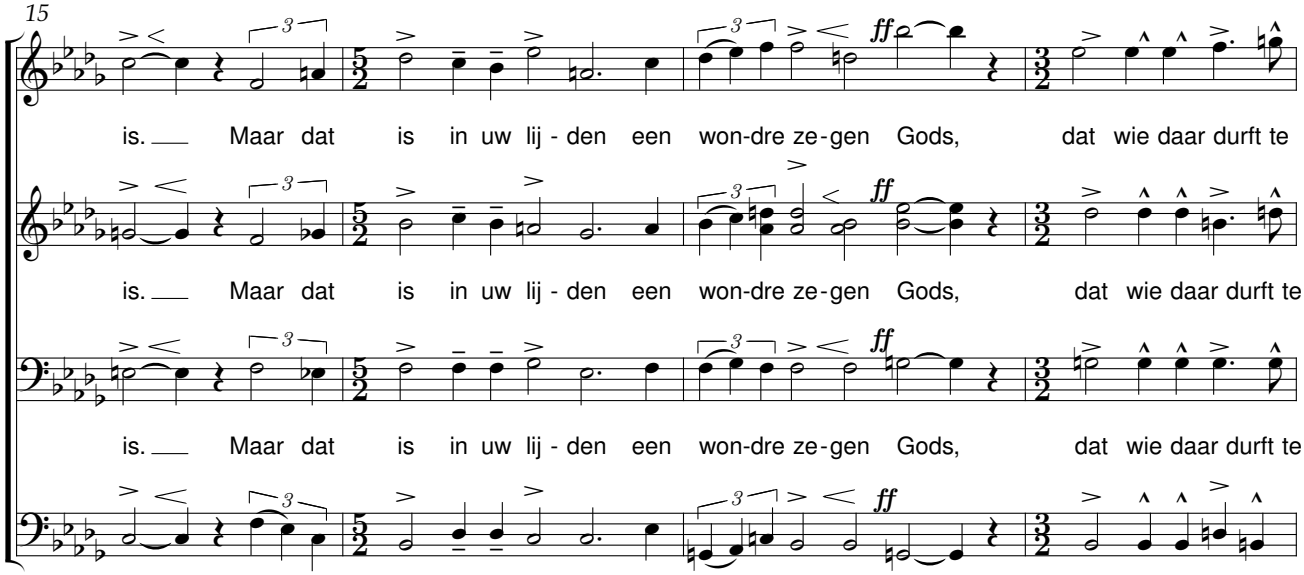
15
is. Maar dat is in uw lij - den een won-dre ze-gen Gods, dat wie daar durft te
ff

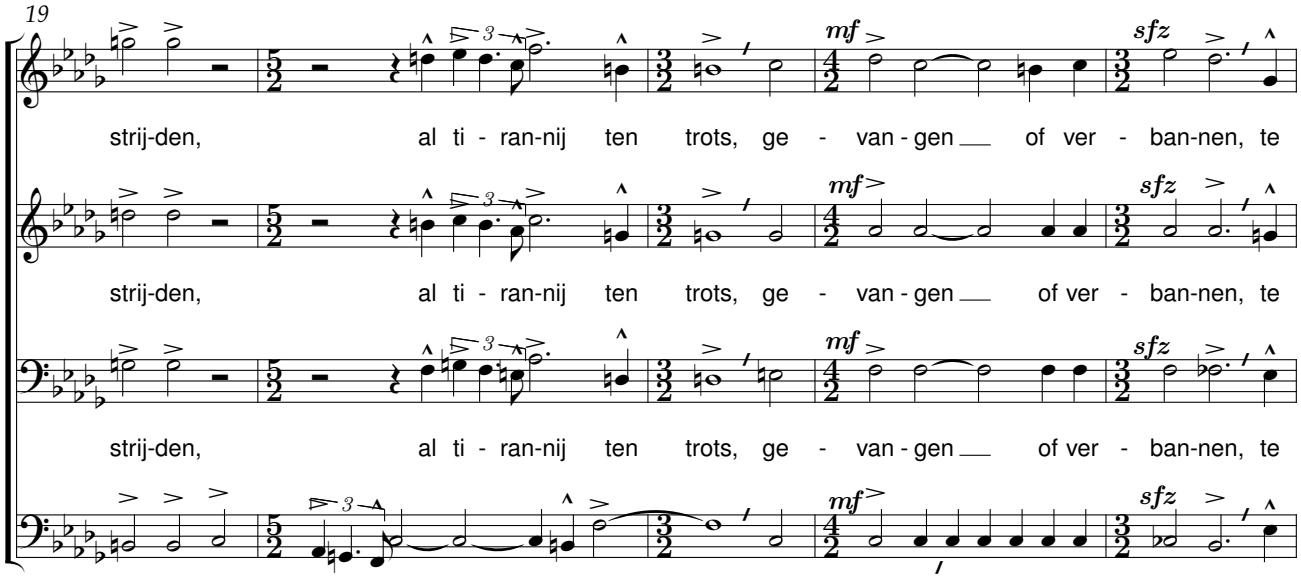
19
strij-den, al ti - ran-nij ten trots, ge - van - gen of ver - ban-nen, te
mf
sfz
strij-den, al ti - ran-nij ten trots, ge - van-gen, ge-van-gen of ver-ban-nen, te

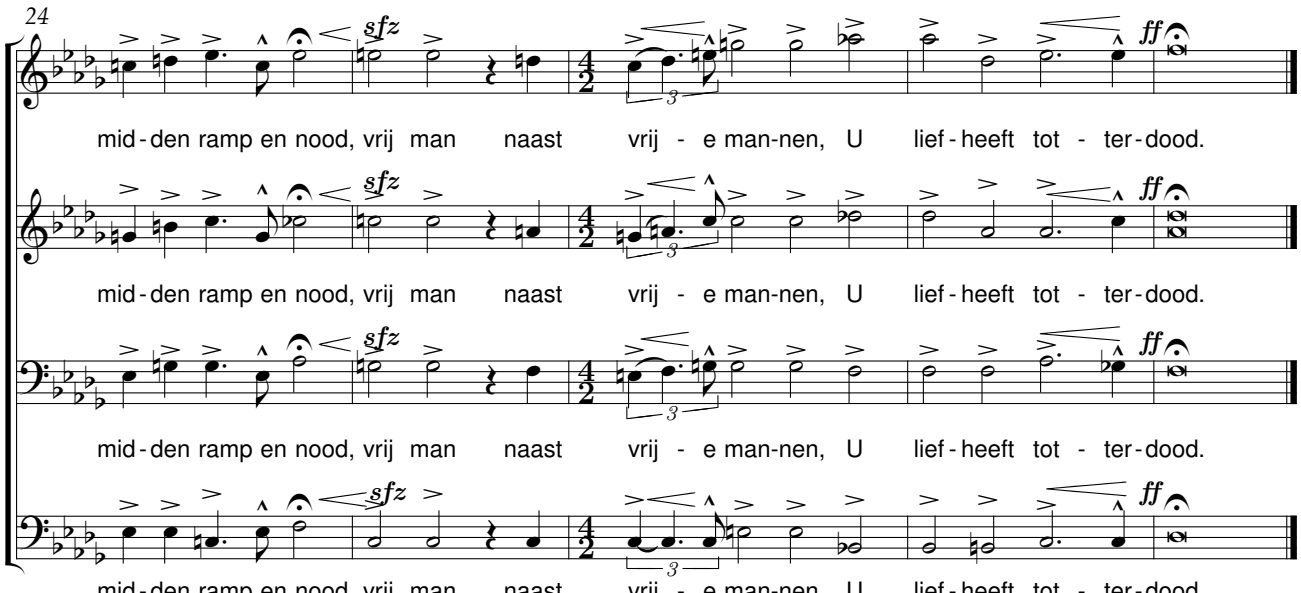
24
mid - den ramp en nood, vrij man naast vrij - e man-nen, U lief - heeft tot - ter - dood.
sfz
ff

Okt. 1941

De Bacchus bent

René De Clercq (1877-1932) Peter Aerts (1912-1996)

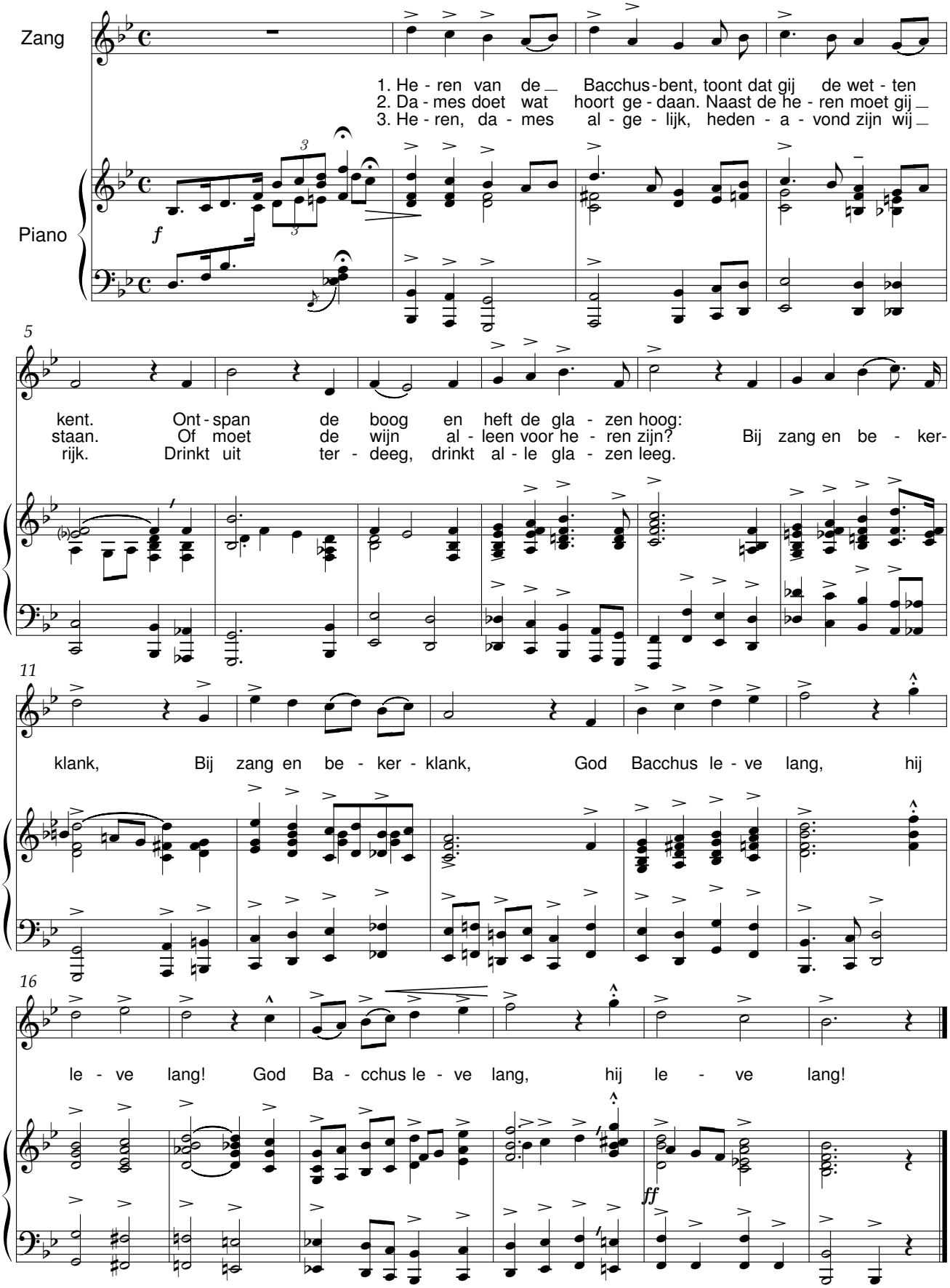

Bede

René De Clercq (1877-1932) — Peter Aerts (1912-1996)

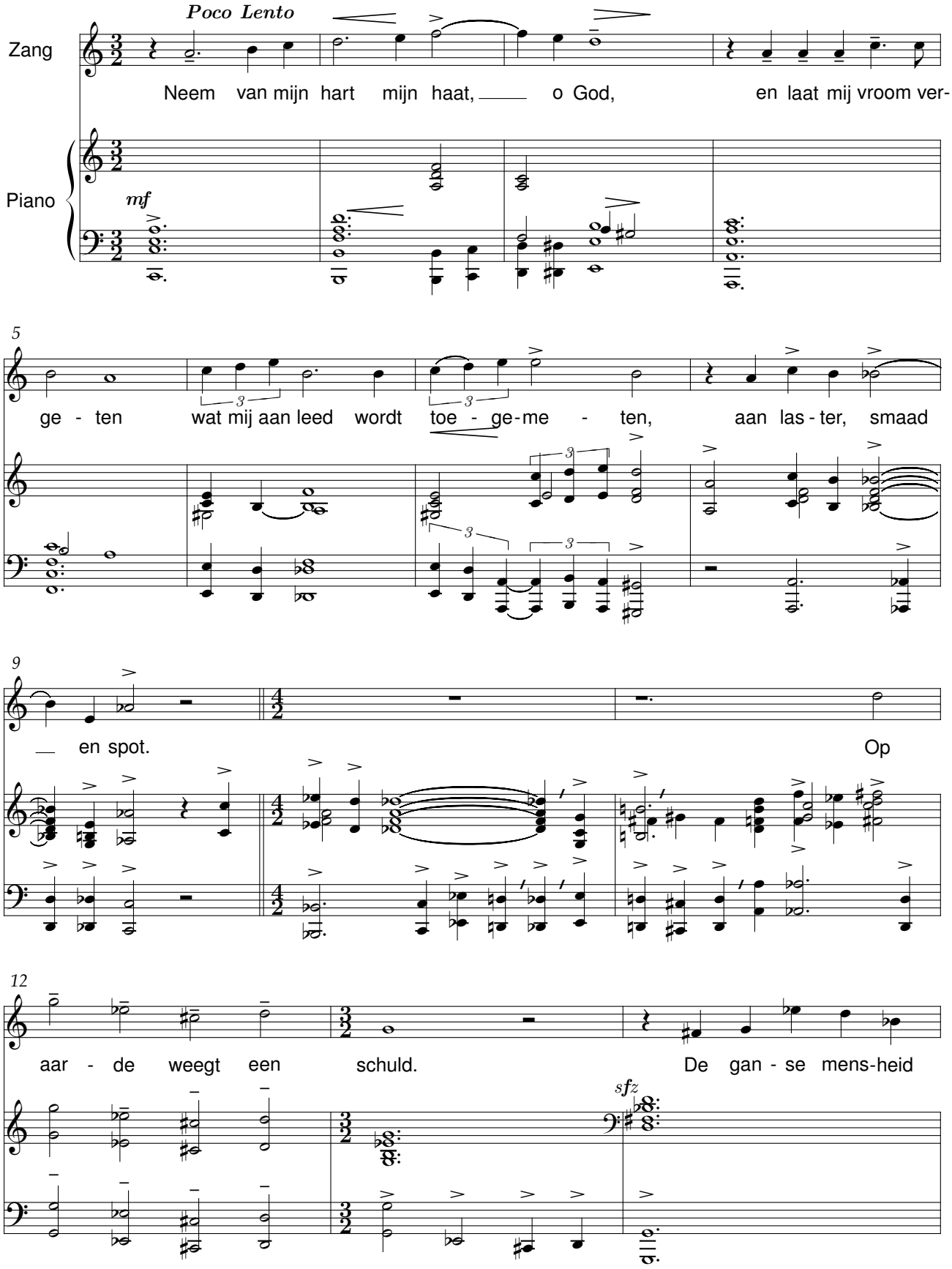

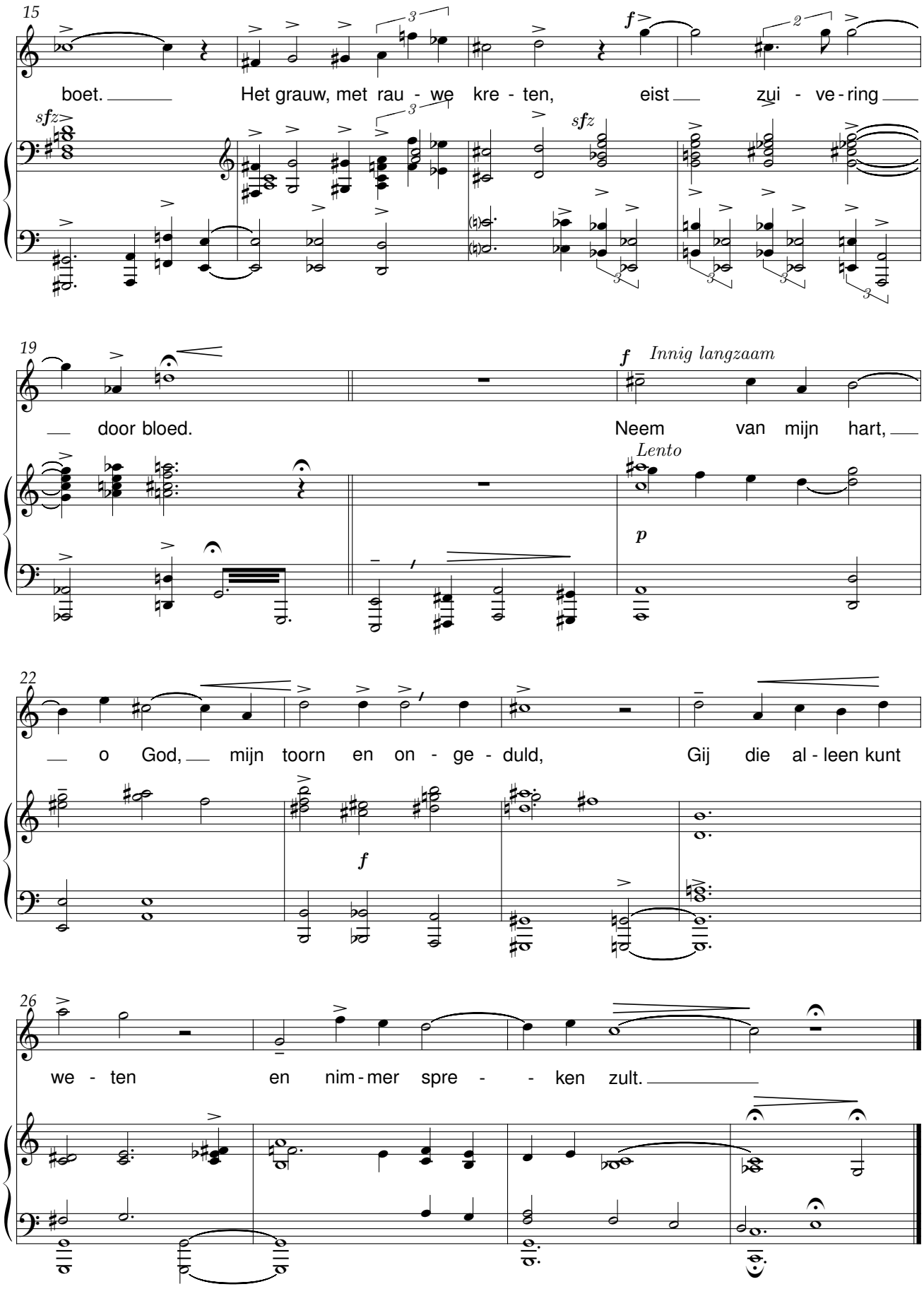
15
boet. Het grauw, met rau - we kre - ten, eist zui - ve - ring
sfz
f
19
door bloed. Neem van mijn hart,
Innig langzaam
Lento
p
22
o God, mijn toorn en on - ge - duld, Gij die al - leen kunt
f
26
we - ten en nim - mer spre - - ken zult.

De hemelen staan gewassen

René De Clercq (1877-1932) Peter Aerts (1912-1996)

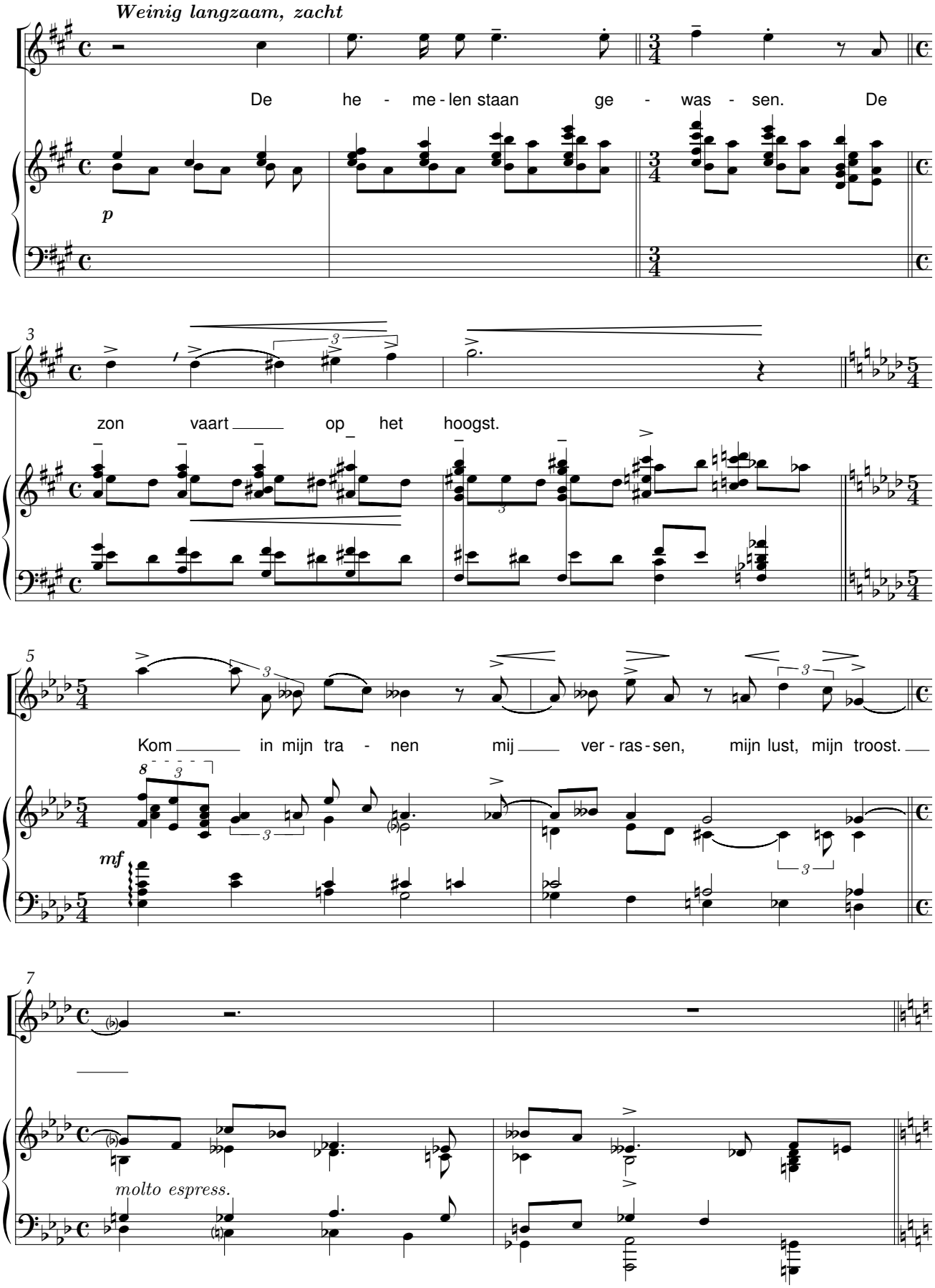

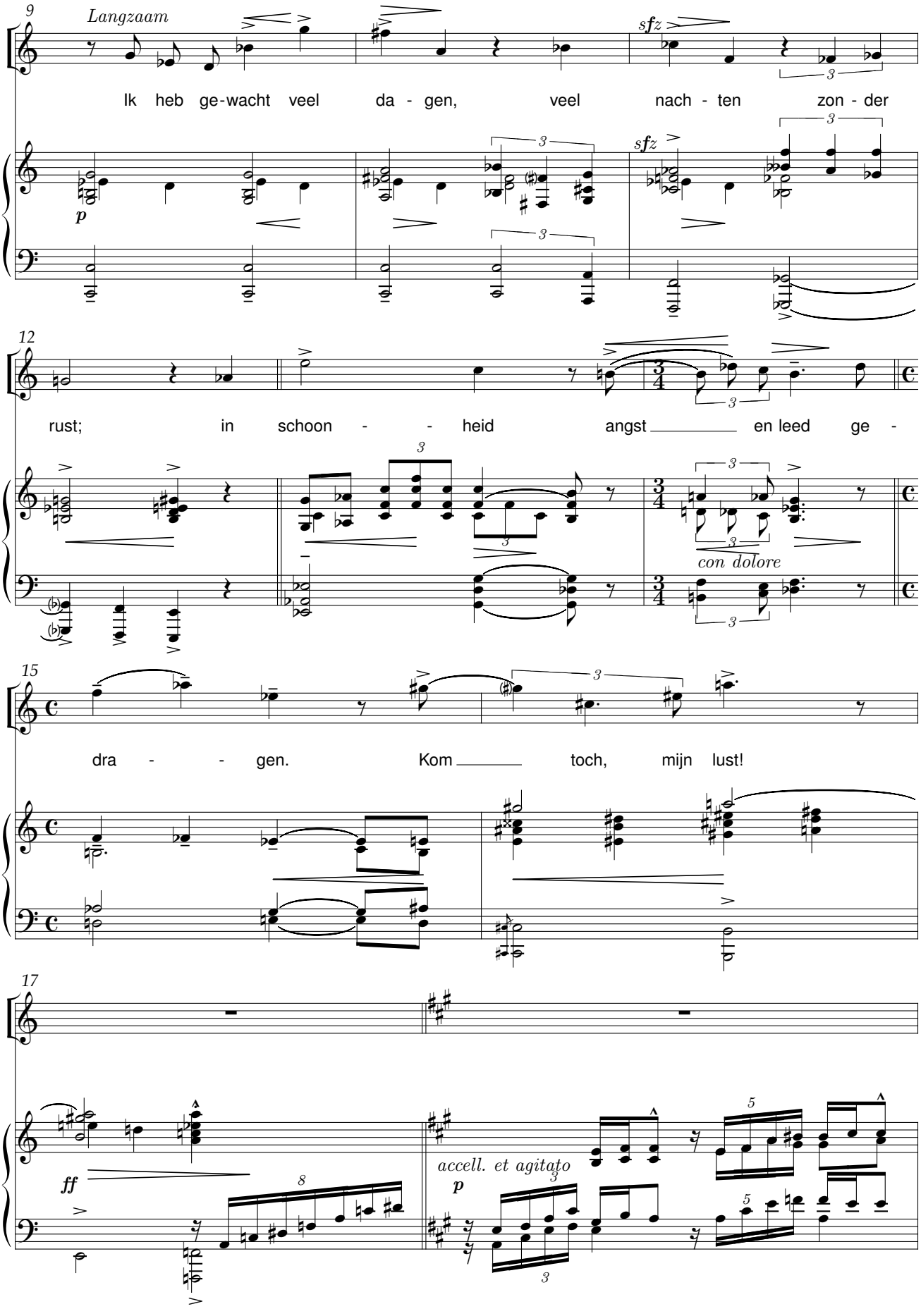
9
Langzaam
sfz
Ik heb ge-wacht veel da - gen, veel nach - ten zon - der
p
sfz
12
rust; in schoon - - heid angst en leed ge -
con dolore
15
dra - - gen. Kom toch, mijn lust!
17
ff
accell. et agitato
p

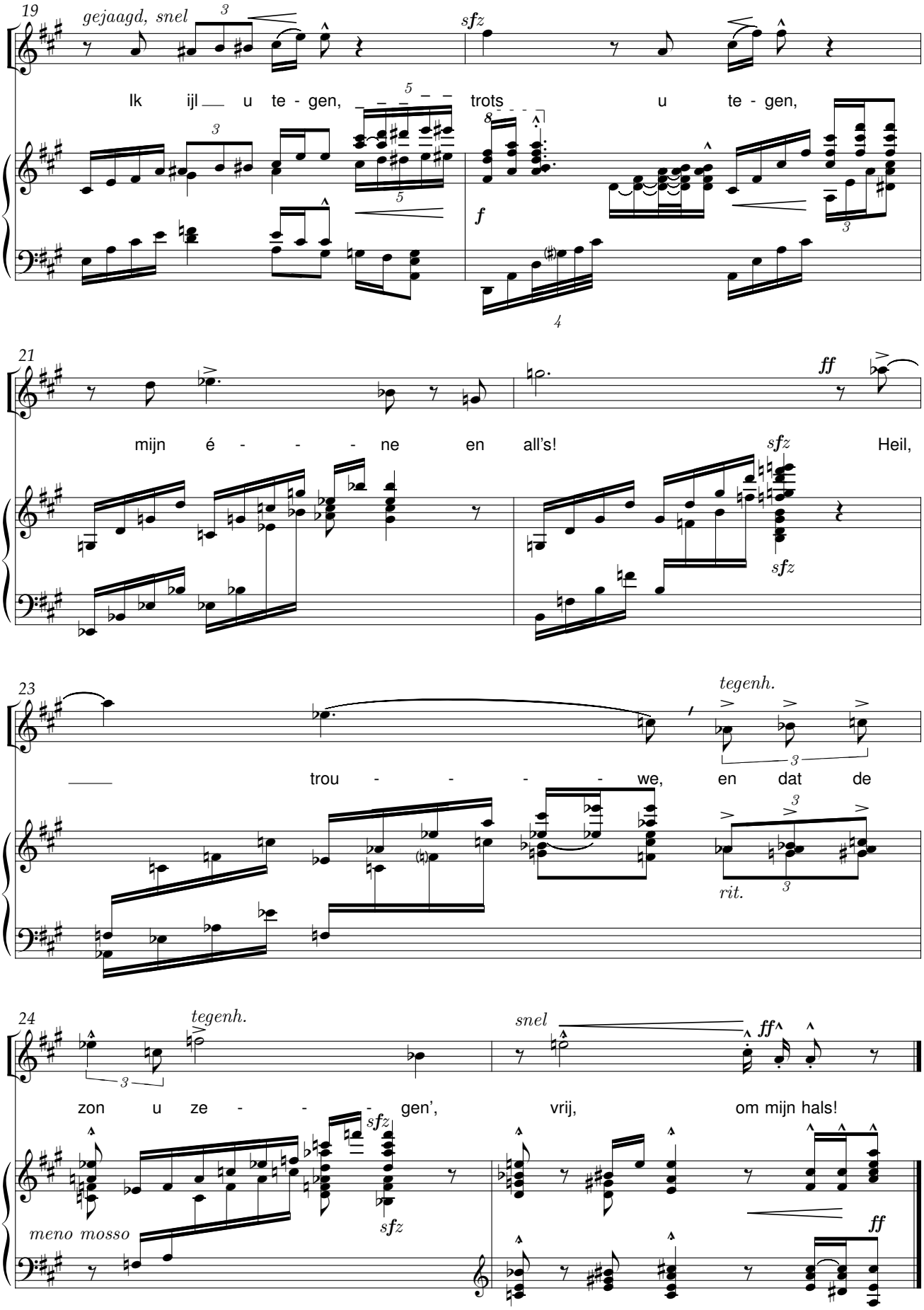
19
gejaagd, snel
sfz
Ik ijl u te - gen, trots u te - gen,
f
21
ff
mijn é - - - - ne en all's!
sfz
Heil,
23
tegenh.
trou - - - - - we, en dat de
rit.
24
tegenh.
snel
ff
zon u ze - - - - gen', vrij, om mijn hals!
meno mosso

De loovren die vol droppen hingen

René De Clercq (1877-1932) Peter Aerts (1912-1996)

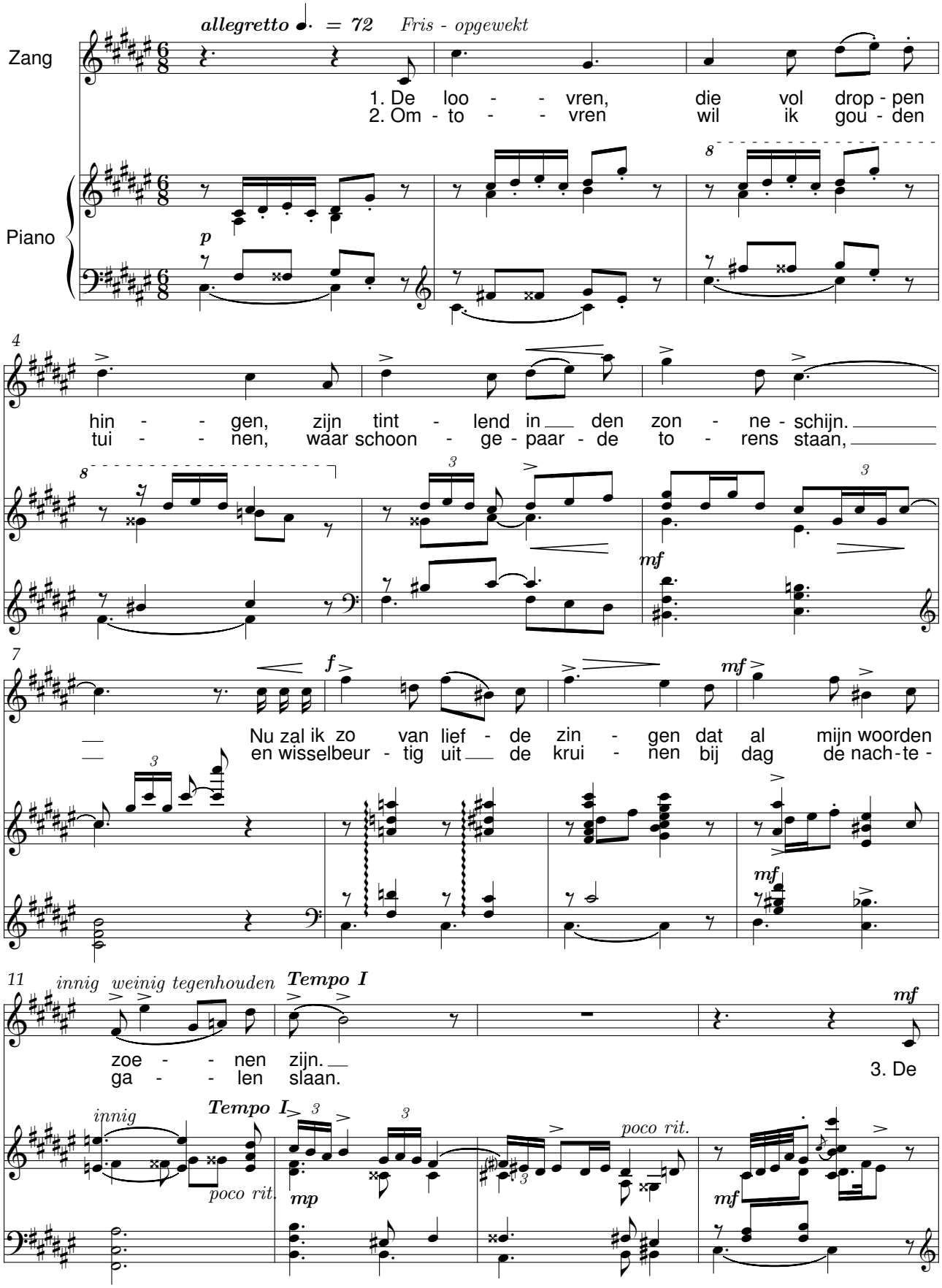

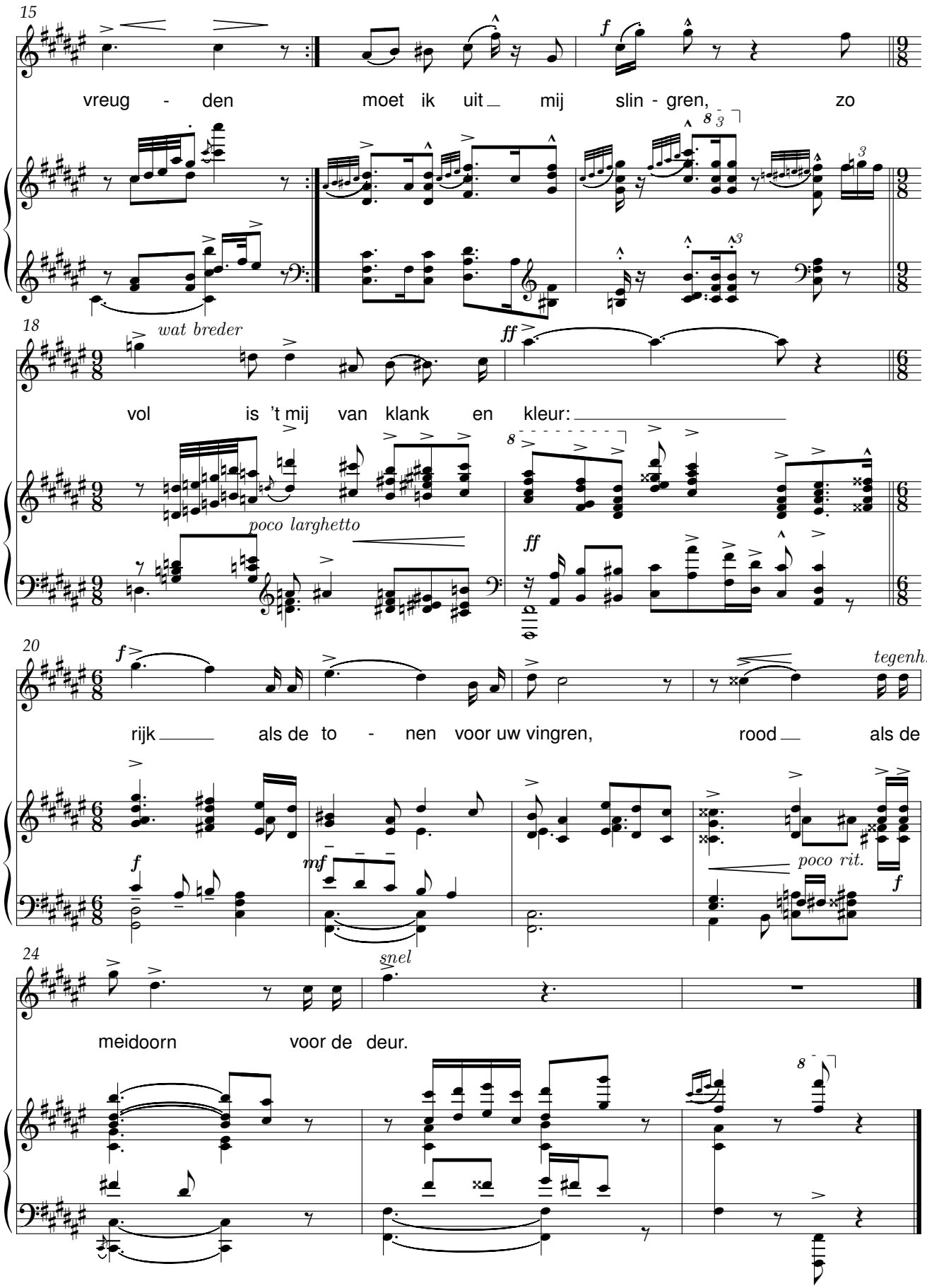
15
vreug - den moet ik uit mij slin - gren, zo
18
wat breder
vol is 't mij van klank en kleur:
poco larghetto
20
rijk als de to - nen voor uw vingren, rood als de
tegenh.
poco rit.
24
snel
meidoorn voor de deur.

De nacht is zwoel

René De Clercq (1877-1932) — Peter Aerts (1912-1996)

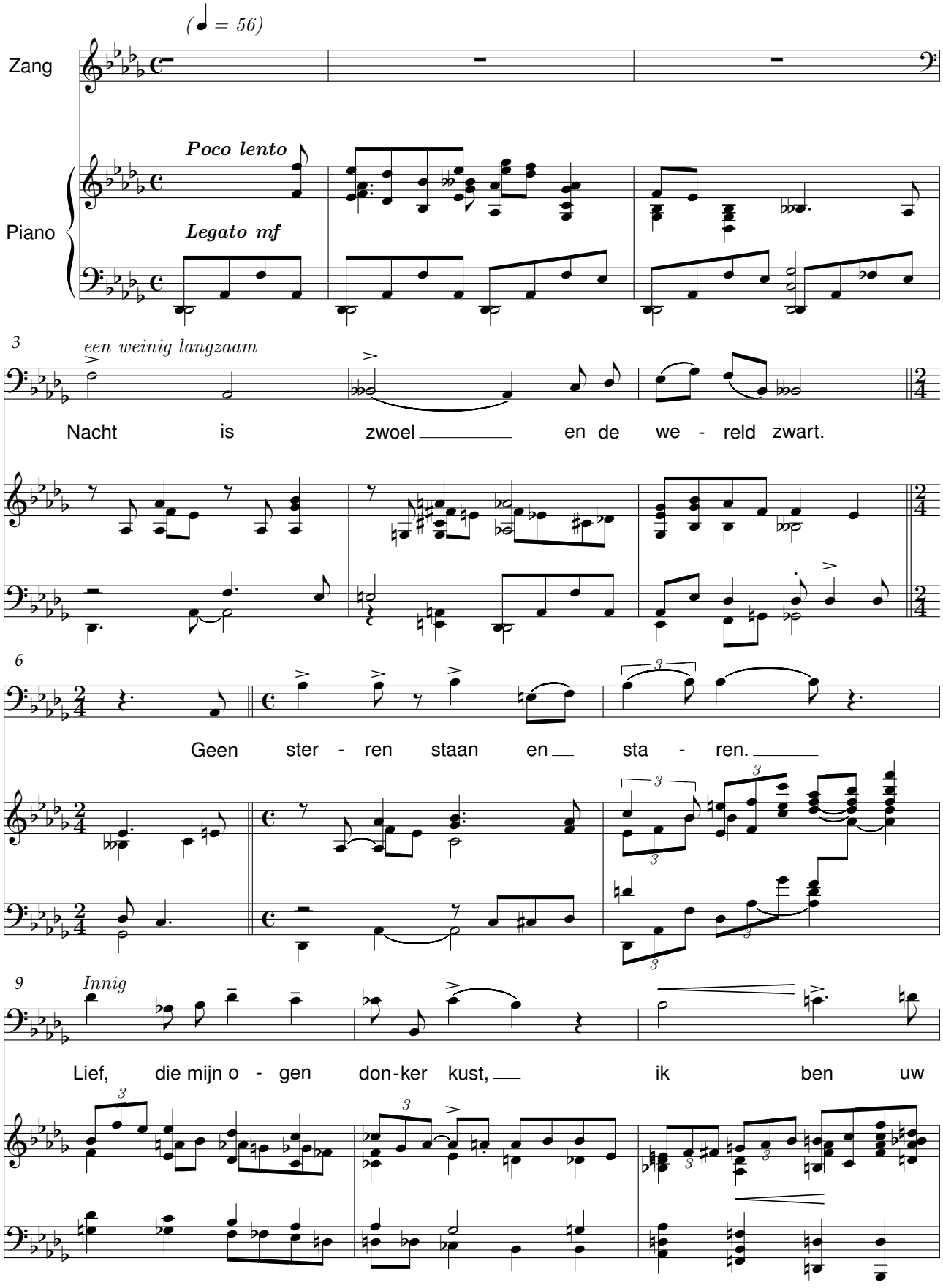

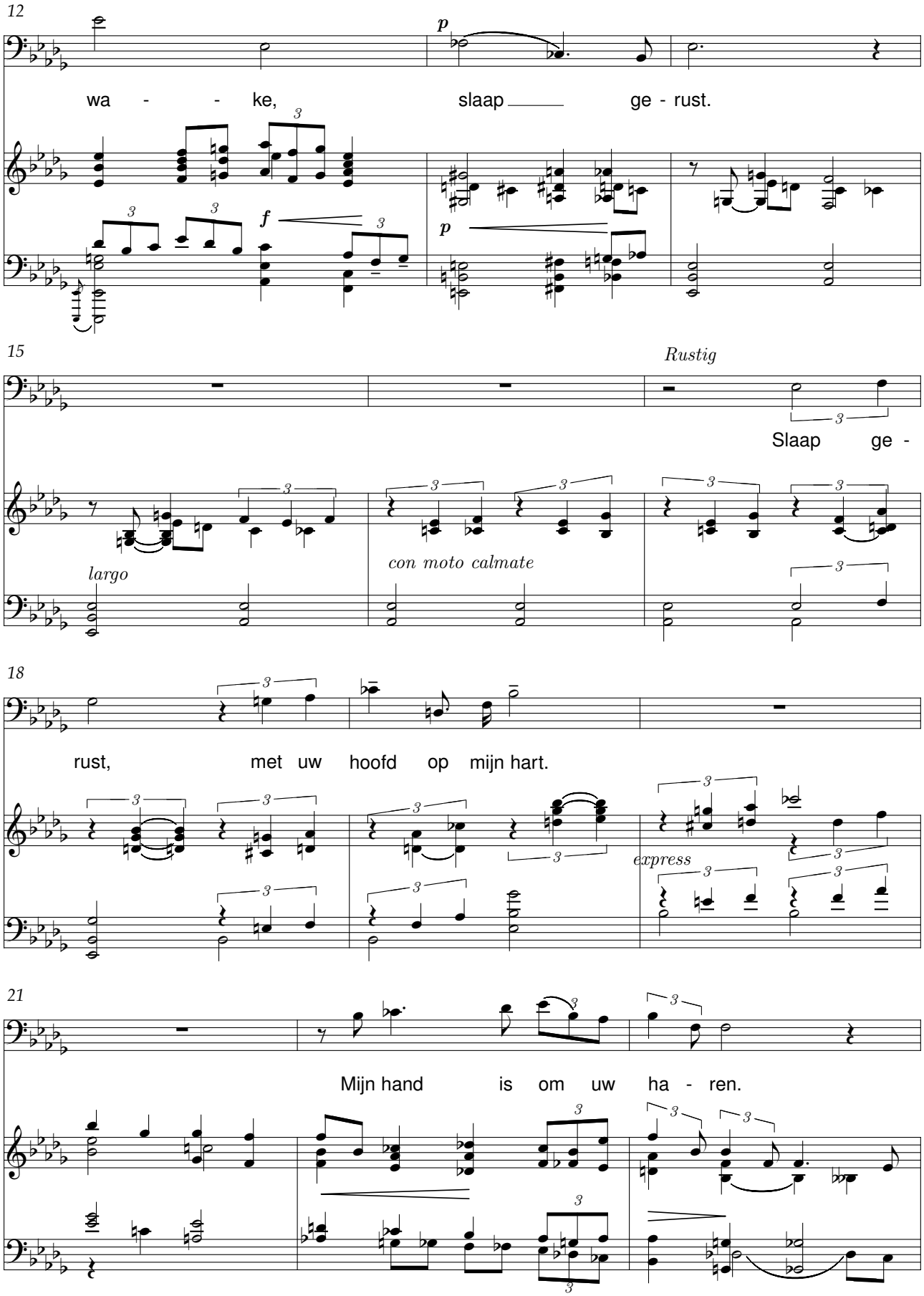
12
p
wa - - ke, slaap ge - rust.
f
p
15
Rustig
Slaap ge -
largo
con moto calmate
18
rust, met uw hoofd op mijn hart.
express
21
Mijn hand is om uw ha - ren.

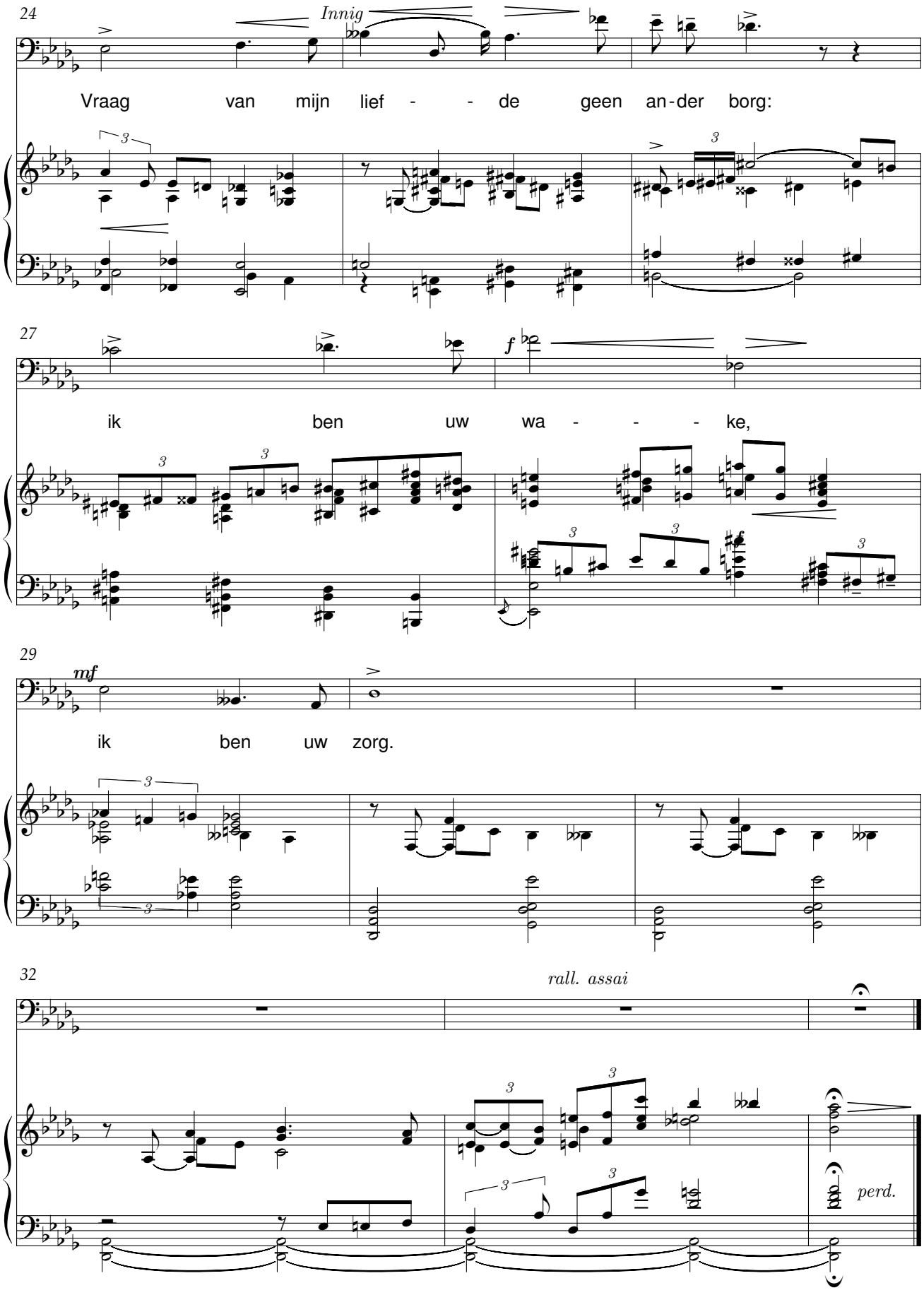
24
Innig
Vraag van mijn lief - - de geen an-der borg:
27
ik ben uw wa - - - ke,
29
mf
ik ben uw zorg.
32
rall. assai
perd.

Frisse Morgen

René De Clercq (1877-1932) — Peter Aerts (1912-1996)

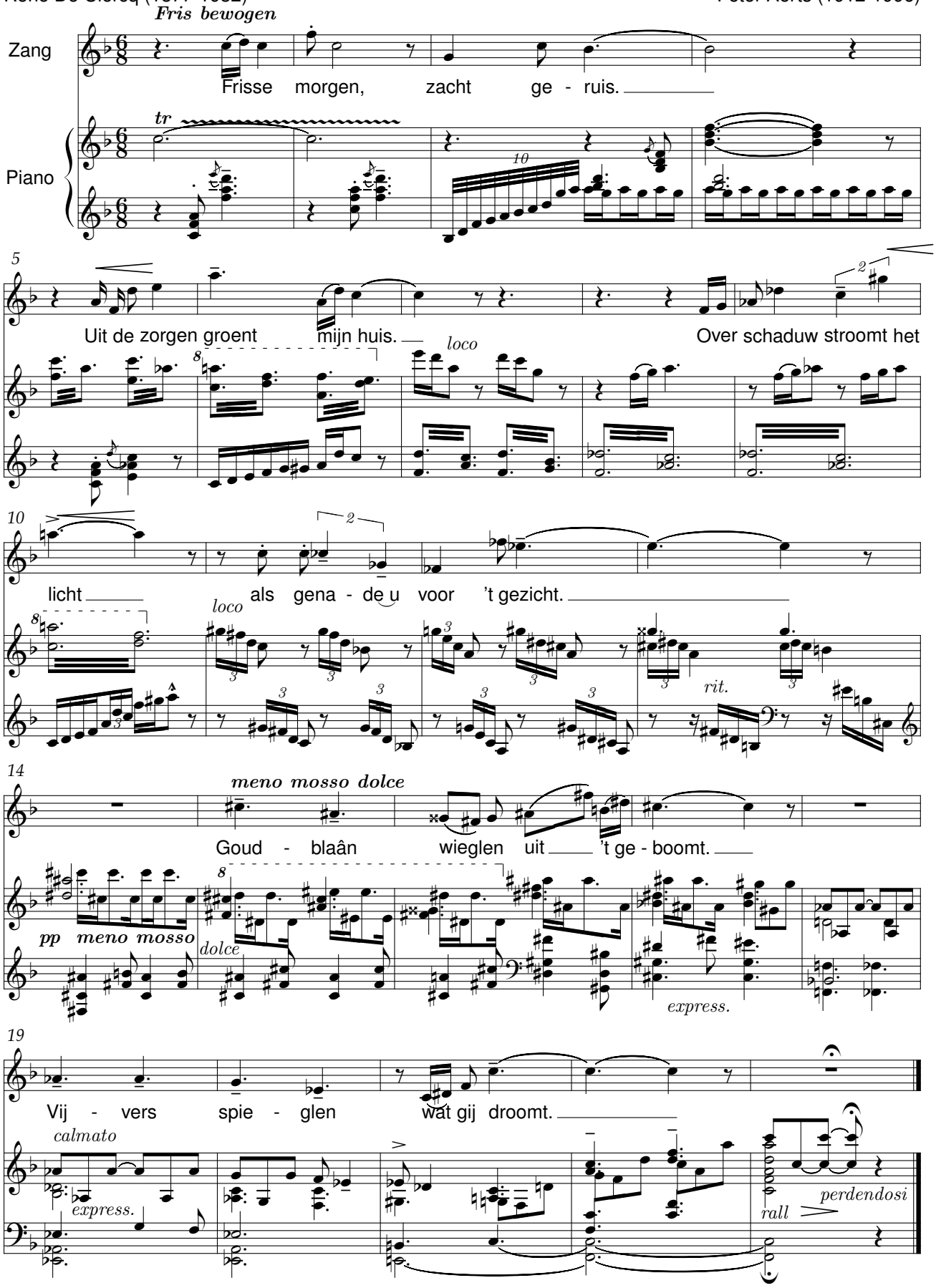

Ik huiverde op uw adem

René De Clercq (1877-1932) Peter Aerts (1912-1996)

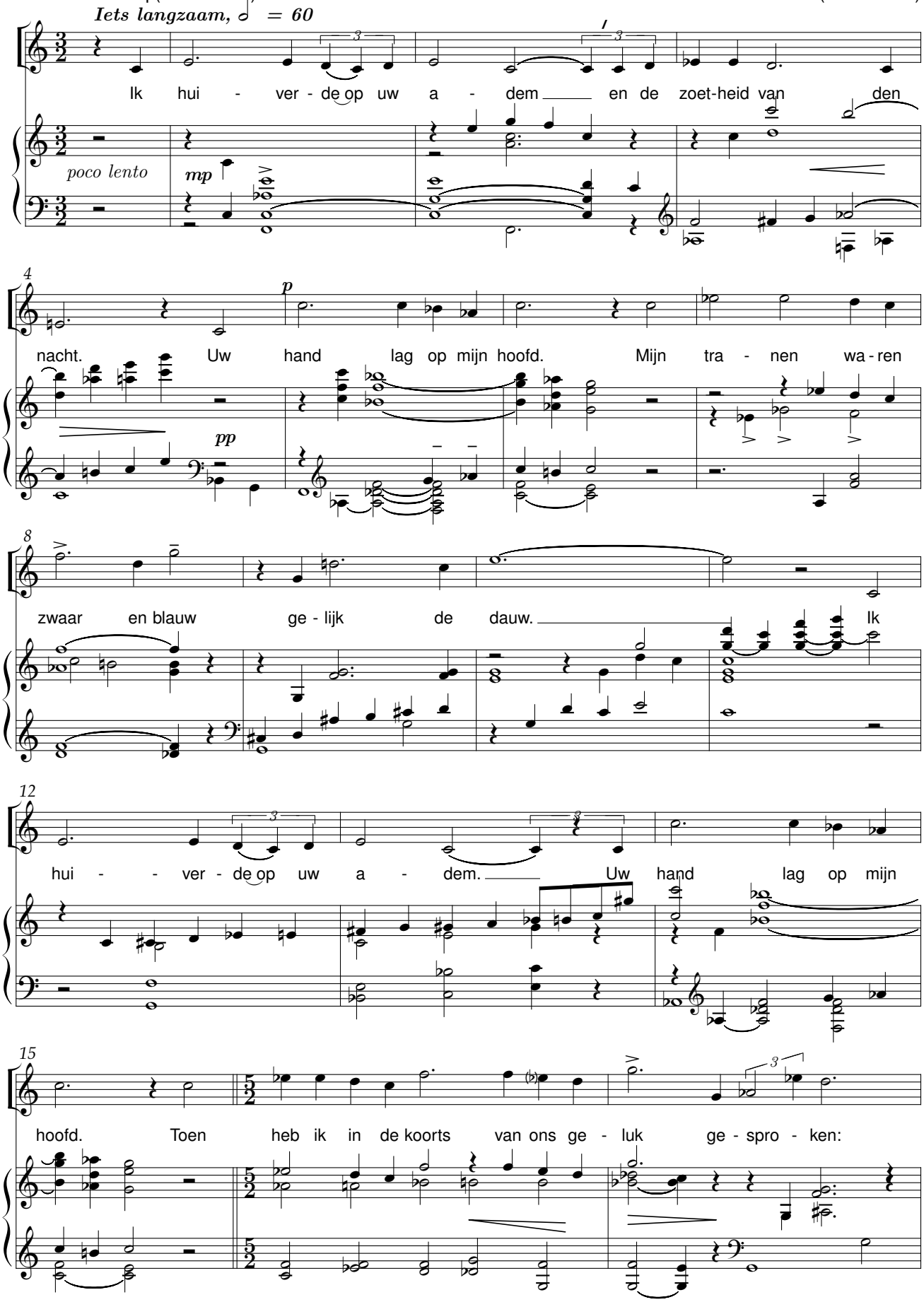

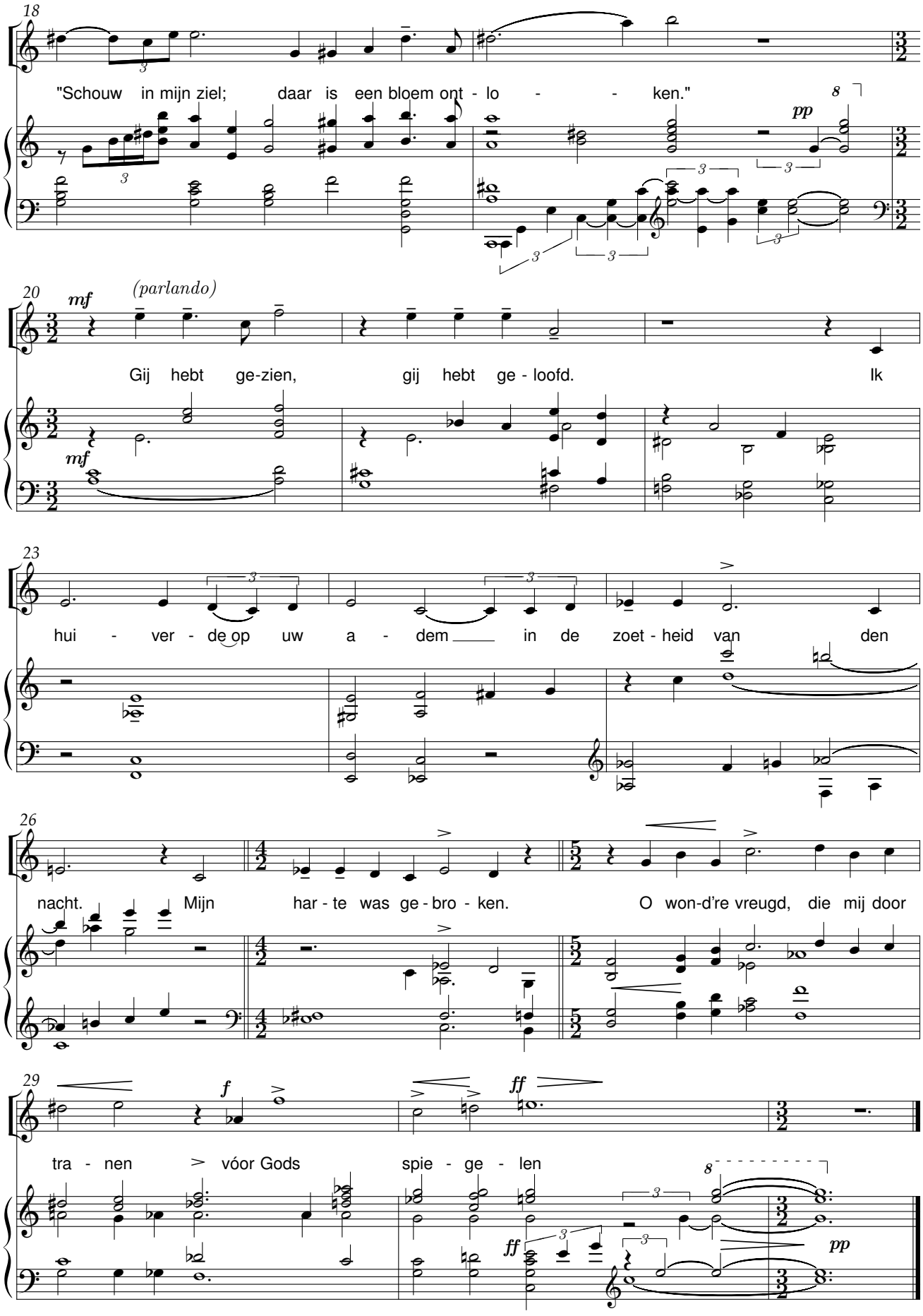
18
"Schouw in mijn ziel; daar is een bloem ont - lo - - ken."
pp
20
mf
(parlando)
Gij hebt ge-zien, gij hebt ge - loofd. Ik
mf
23
hui - ver - de op uw a - dem in de zoet - heid van den
26
nacht. Mijn har - te was ge - bro - ken. O won-d're vreugd, die mij door
29
f
ff
tra - nen vóor Gods spie - ge - len
ff
pp

Kom bij mens

René De Clercq (1877-1932) Peter Aerts (1912-1996)

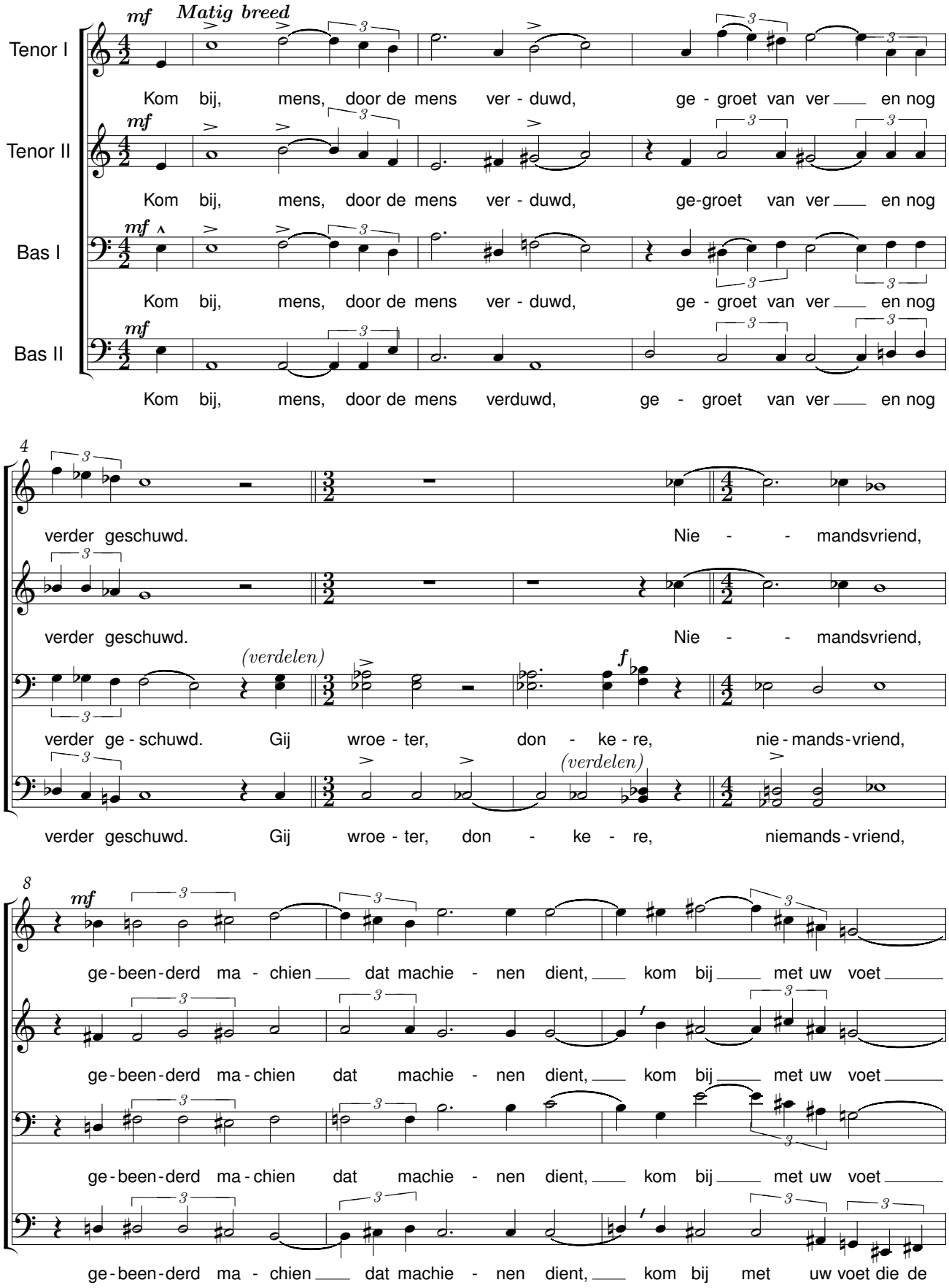

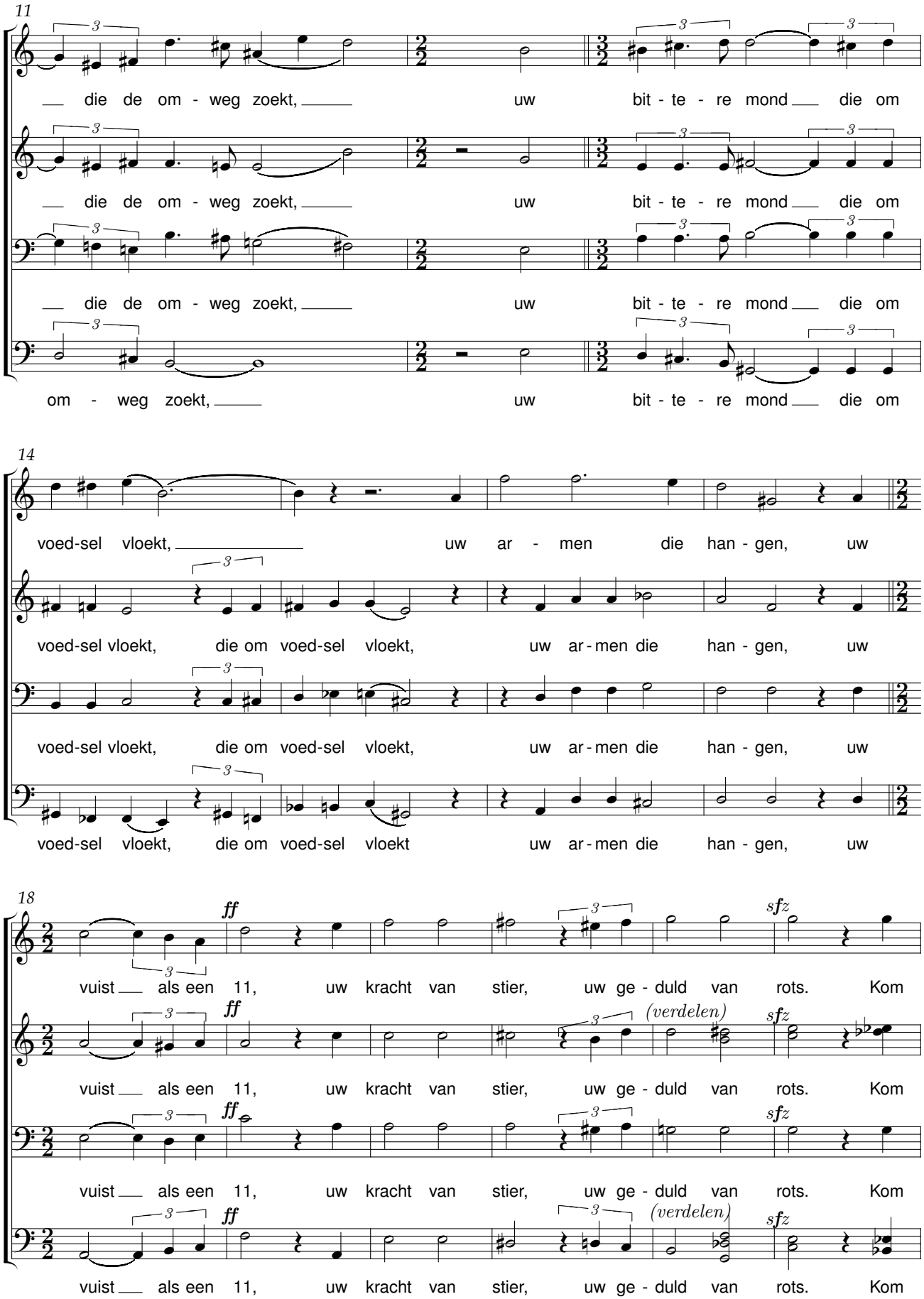
11
die de om - weg zoekt, uw bit - te - re mond die om
die de om - weg zoekt, uw bit - te - re mond die om
die de om - weg zoekt, uw bit - te - re mond die om
om - weg zoekt, uw bit - te - re mond die om
14
voed-sel vloekt, uw ar - men die han - gen, uw
voed-sel vloekt, die om voed-sel vloekt, uw ar - men die han - gen, uw
voed-sel vloekt, die om voed-sel vloekt, uw ar - men die han - gen, uw
voed-sel vloekt, die om voed-sel vloekt uw ar - men die han - gen, uw
18
ff
sfz
(verdelen)
vuist als een 11, uw kracht van stier, uw ge - duld van rots. Kom
vuist als een 11, uw kracht van stier, uw ge - duld van rots. Kom
vuist als een 11, uw kracht van stier, uw ge - duld van rots. Kom
vuist als een 11, uw kracht van stier, uw ge - duld van rots. Kom

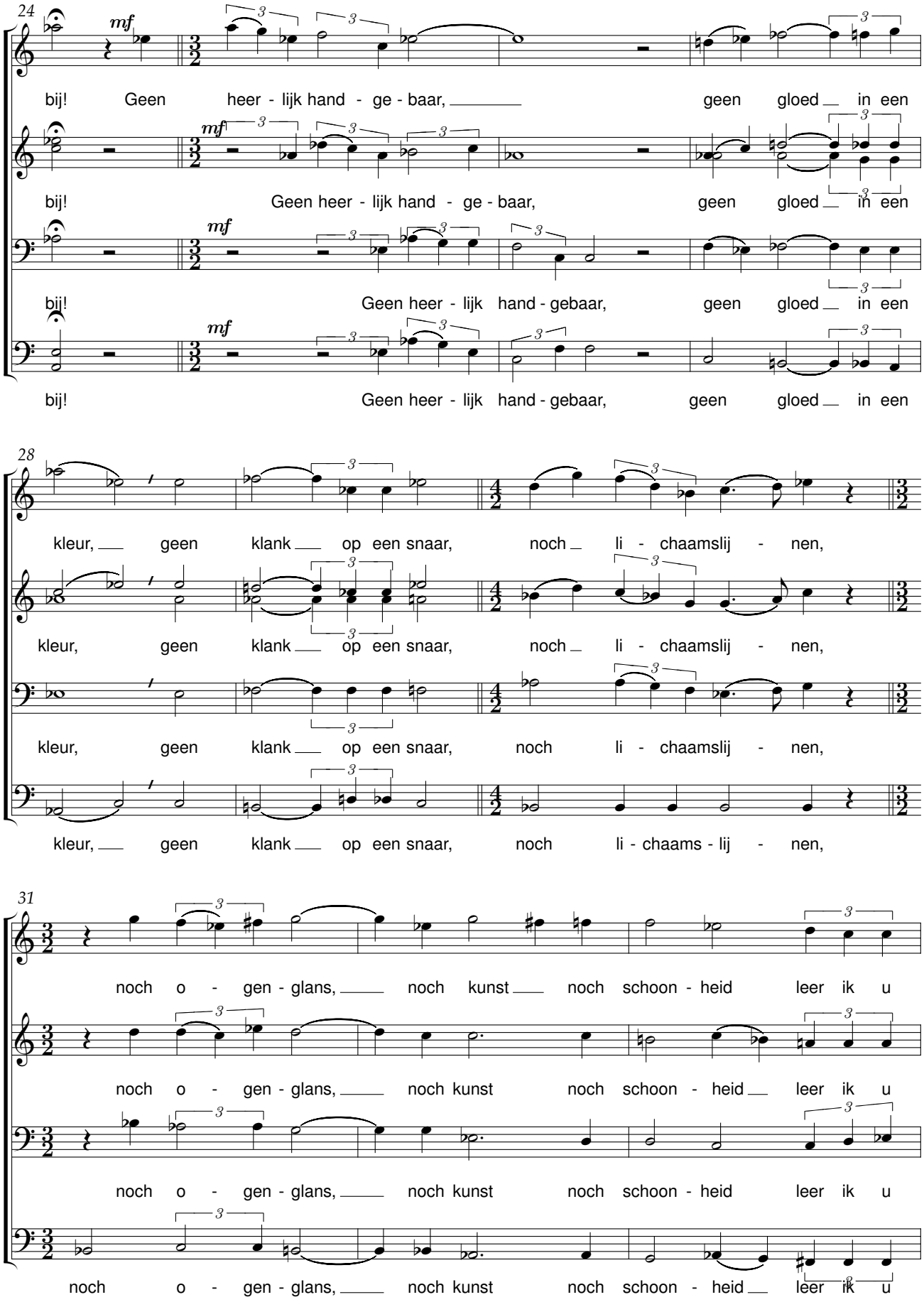
24
mf
bij! Geen heer - lijk hand - ge - baar, geen gloed in een
mf
bij! Geen heer - lijk hand - ge - baar, geen gloed in een
mf
bij! Geen heer - lijk hand - gebaar, geen gloed in een
mf
bij! Geen heer - lijk hand - gebaar, geen gloed in een
28
kleur, geen klank op een snaar, noch li - chaamslij - nen,
kleur, geen klank op een snaar, noch li - chaamslij - nen,
kleur, geen klank op een snaar, noch li - chaamslij - nen,
kleur, geen klank op een snaar, noch li - chaams - lij - nen,
31
noch o - gen - glans, noch kunst noch schoon - heid leer ik u
noch o - gen - glans, noch kunst noch schoon - heid leer ik u
noch o - gen - glans, noch kunst noch schoon - heid leer ik u
noch o - gen - glans, noch kunst noch schoon - heid leer ik u

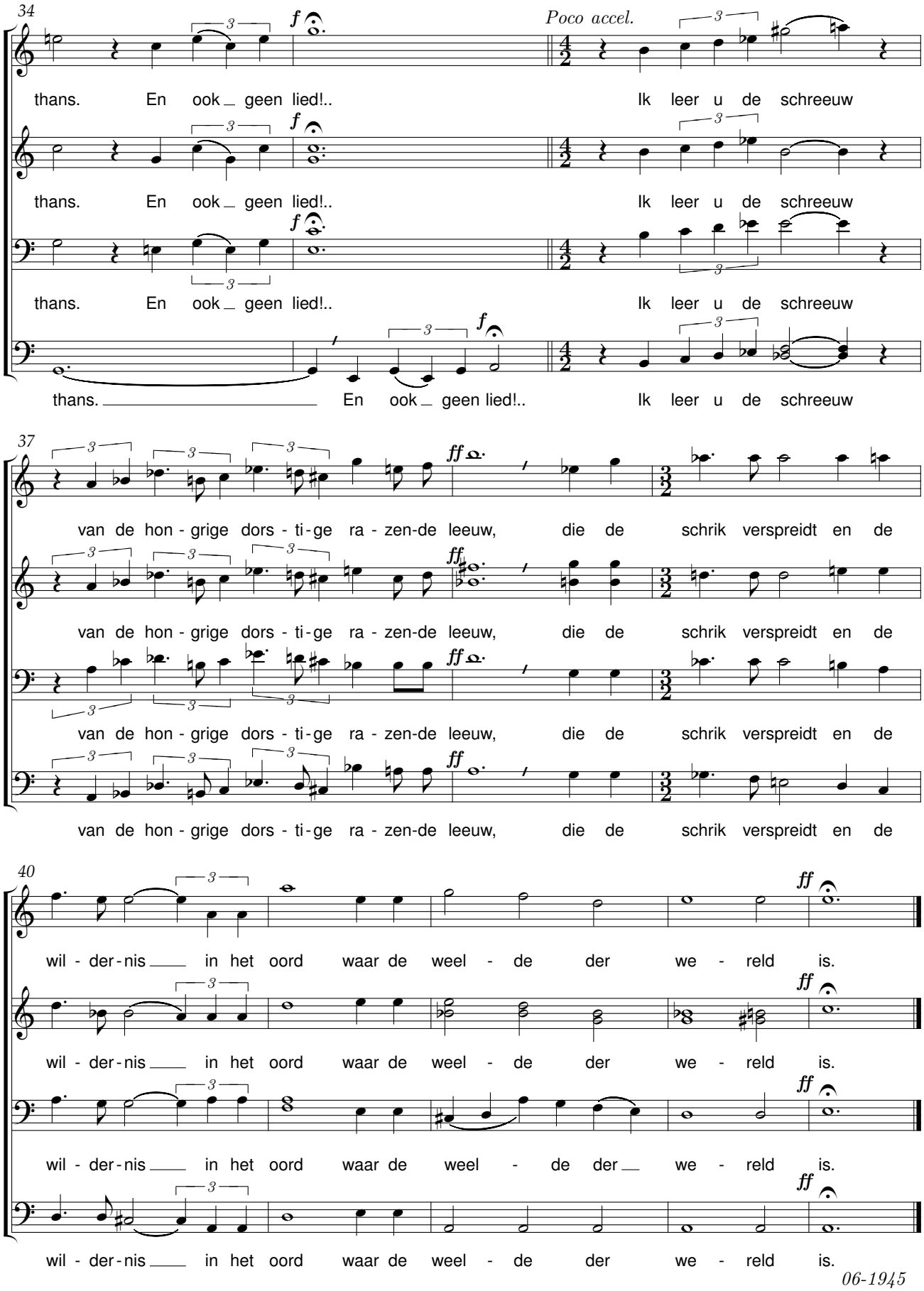
34
Poco accel.
thans. En ook _ geen lied!.. Ik leer u de schreeuw
thans. En ook _ geen lied!.. Ik leer u de schreeuw
thans. En ook _ geen lied!.. Ik leer u de schreeuw
thans. En ook _ geen lied!.. Ik leer u de schreeuw
37
van de hon - grige dors - ti - ge ra - zen-de leeuw, die de schrik verspreidt en de
van de hon - grige dors - ti - ge ra - zen-de leeuw, die de schrik verspreidt en de
van de hon - grige dors - ti - ge ra - zen-de leeuw, die de schrik verspreidt en de
van de hon - grige dors - ti - ge ra - zen-de leeuw, die de schrik verspreidt en de
40
wil - der - nis in het oord waar de weel - de der we - reld is.
wil - der - nis in het oord waar de weel - de der we - reld is.
wil - der - nis in het oord waar de weel - de der we - reld is.
wil - der - nis in het oord waar de weel - de der we - reld is.

06-1945

Mijn kleen kleen dochterke

René De Clercq (1877-1932) Peter Aerts (1912-1996)

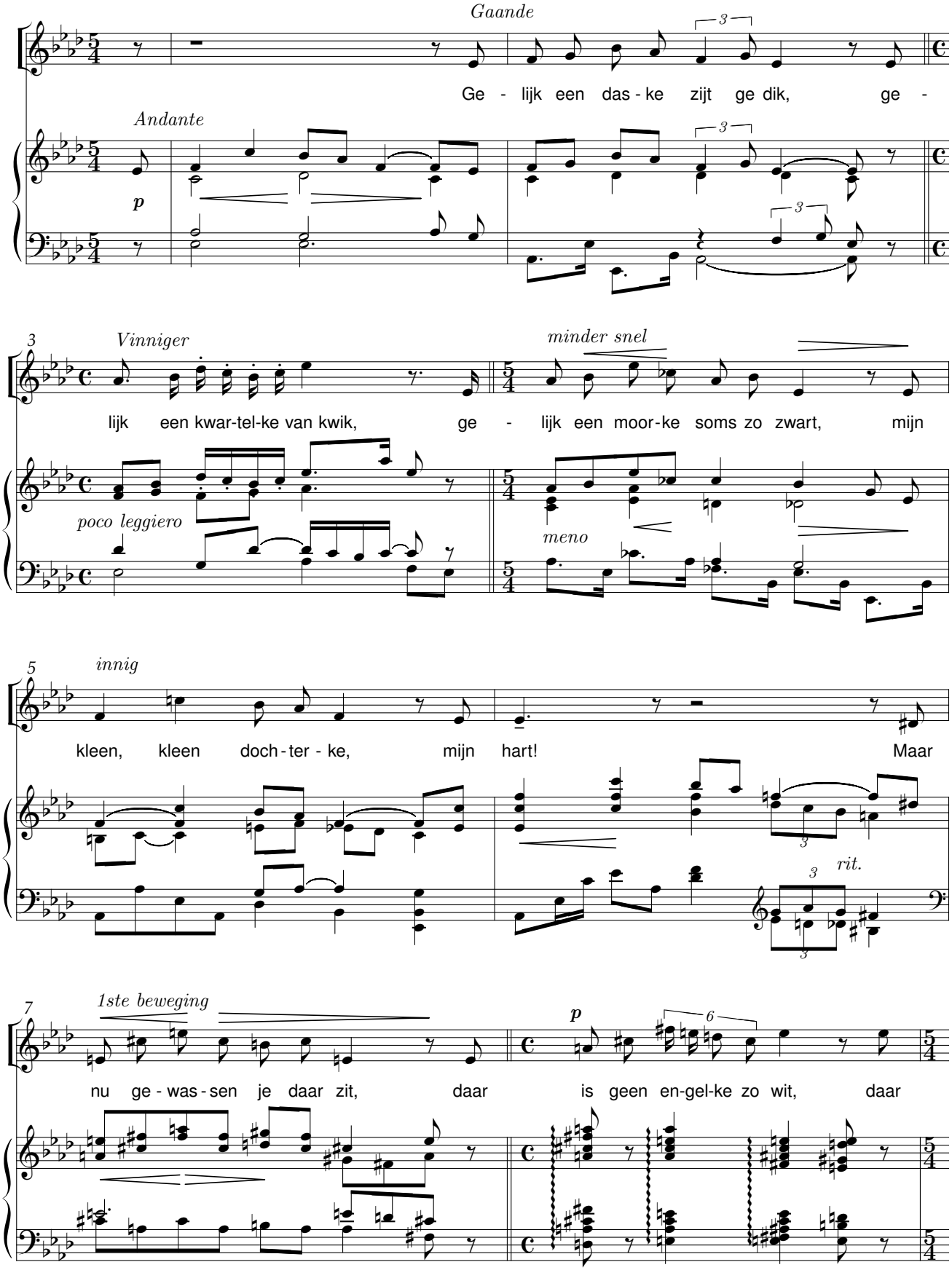

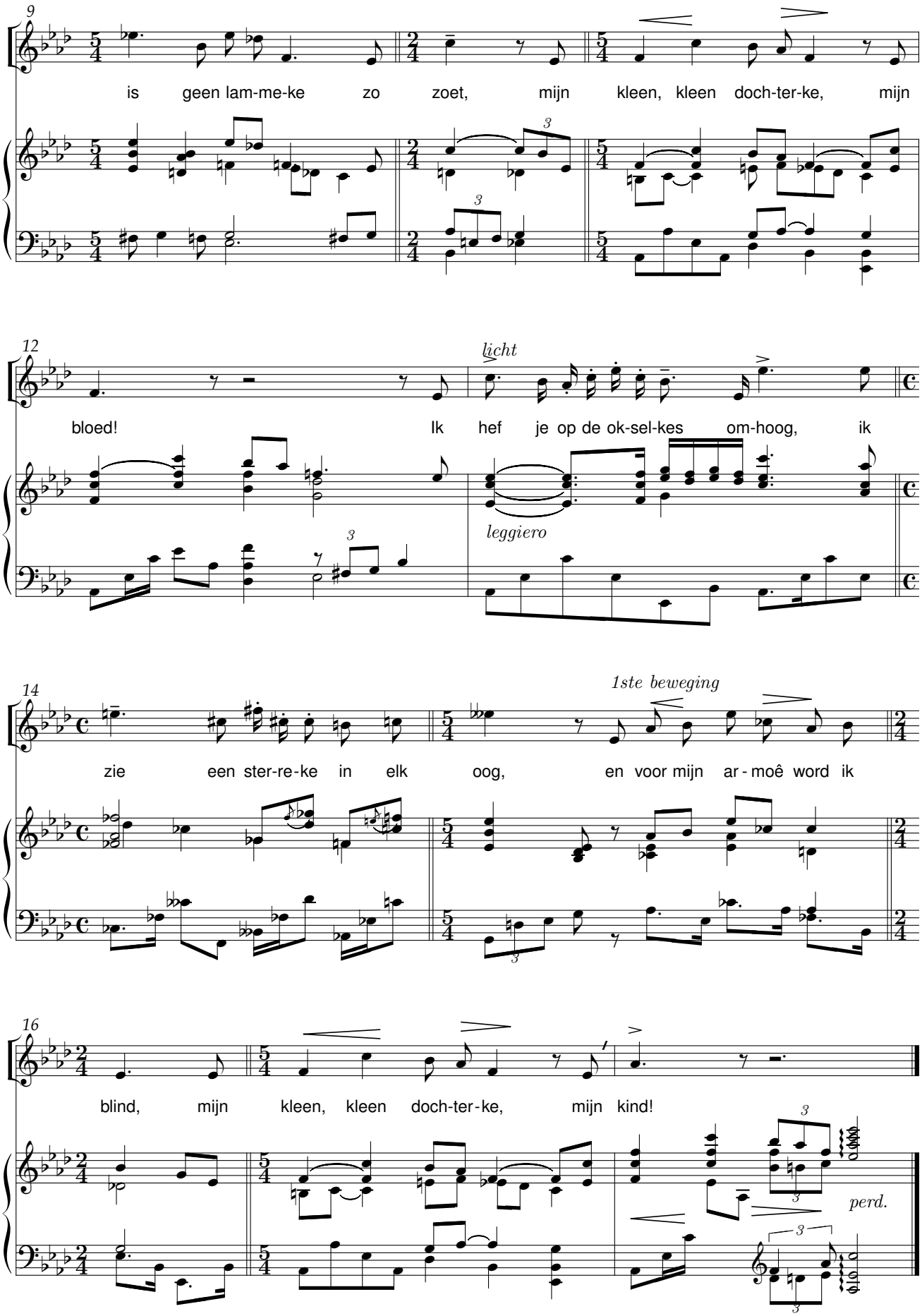
9
is geen lam-me-ke zo zoet, mijn kleen, kleen doch-ter-ke, mijn
12
licht
bloed! Ik hef je op de ok-sel-kes om-hoog, ik
leggiero
14
1ste beweging
zie een ster-re-ke in elk oog, en voor mijn ar-moê word ik
16
blind, mijn kleen, kleen doch-ter-ke, mijn kind!
perd.

Molenaars dochterke

René De Clercq (1877-1932) Peter Aerts (1912-1996)

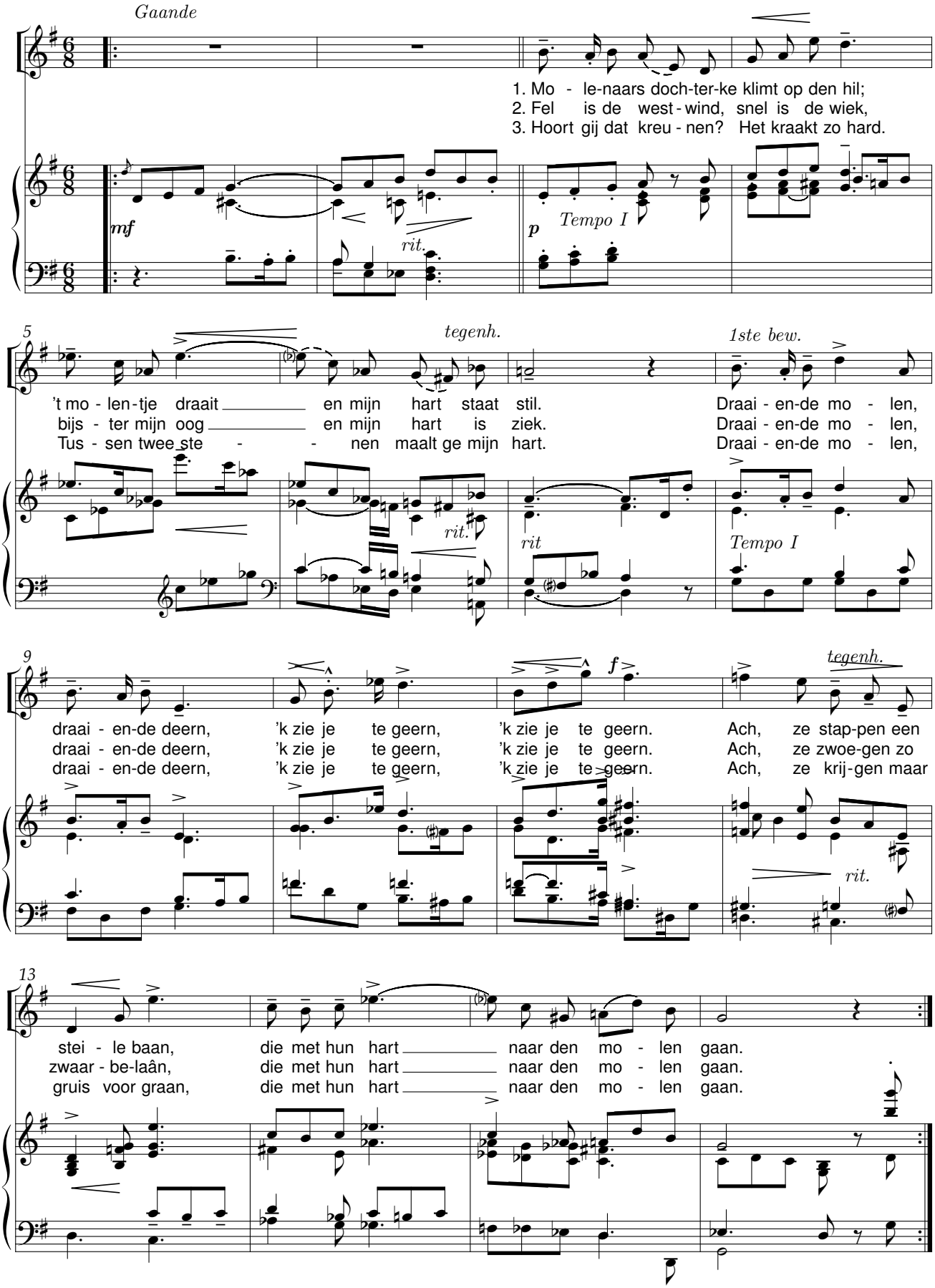

Nieuwe Mei

René De Clercq (1877-1932) — Peter Aerts (1912-1996)

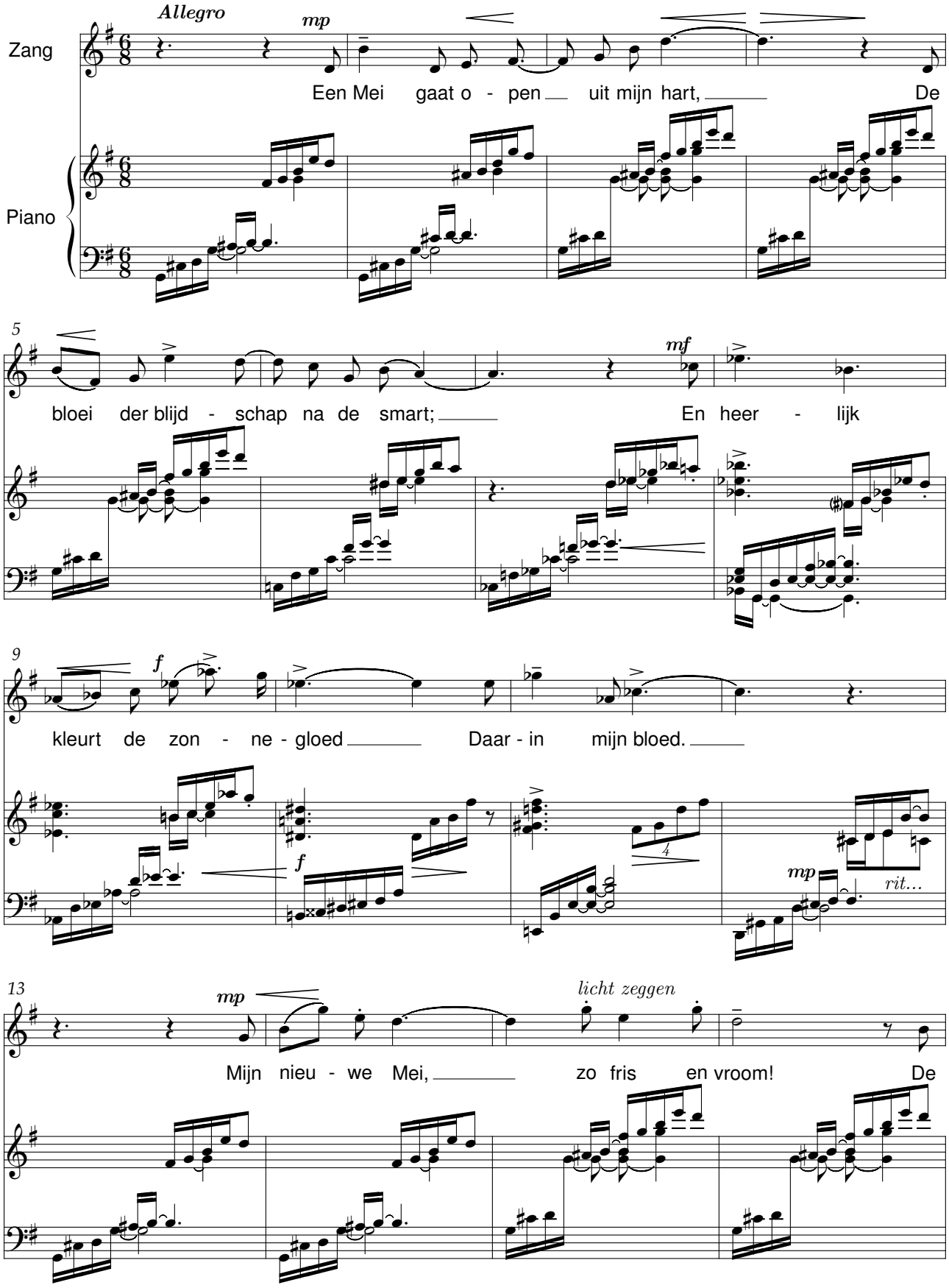

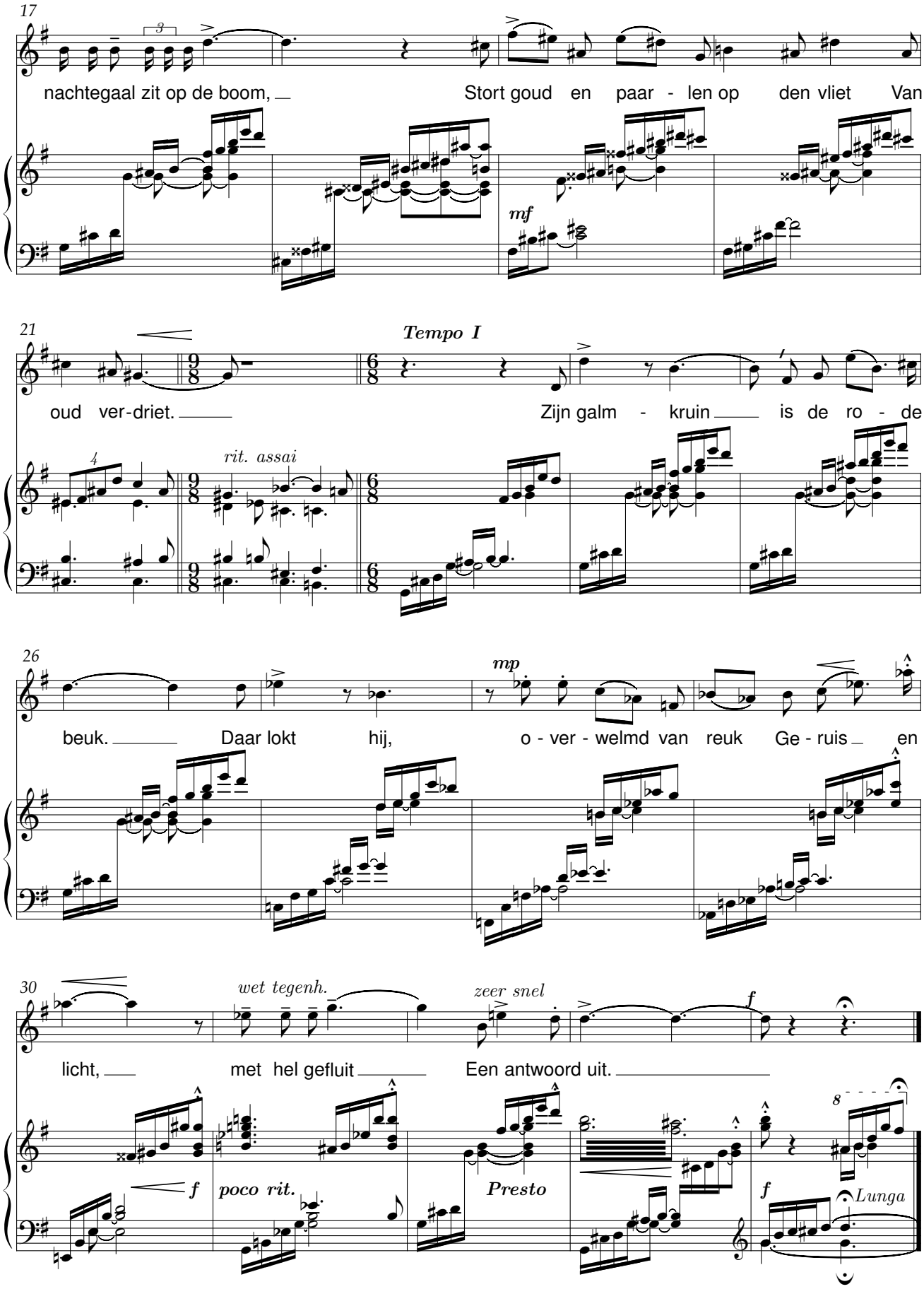
17
nachtegaal zit op de boom,
Stort goud en paar - len op den vliet Van
mf
21
Tempo I
oud ver-driet.
Zijn galm - kruin is de ro - de
4
rit. assai
26
mp
beuk.
Daar lokt hij,
o - ver - welmd van reuk Ge - ruis en
30
wet tegenh.
zeer snel
licht,
met hel gefluit
Een antwoord uit.
f
poco rit.
Presto
8
Lunga

Treed in mijn huis

René De Clercq (1877-1932) Peter Aerts (1912-1996)

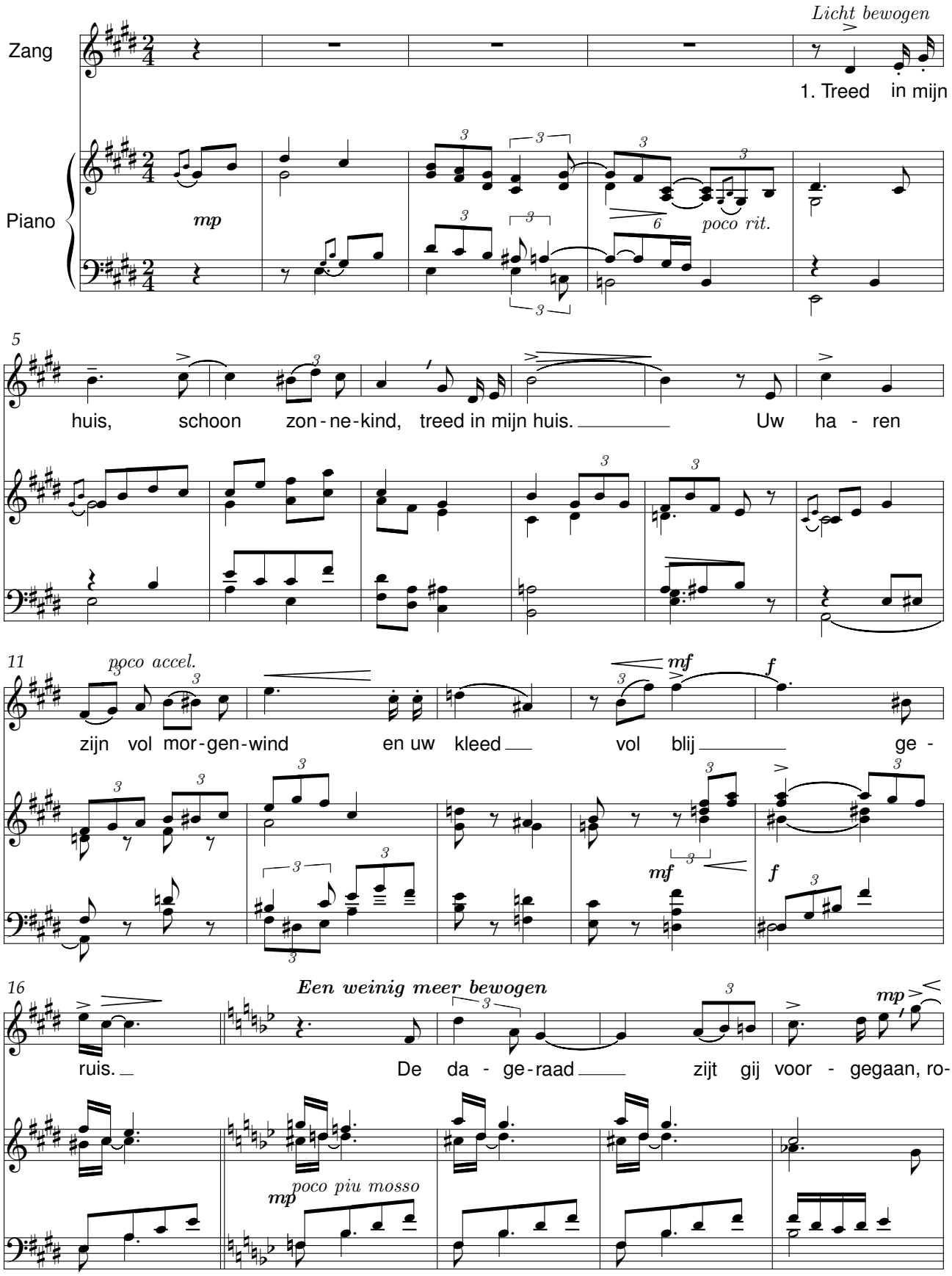

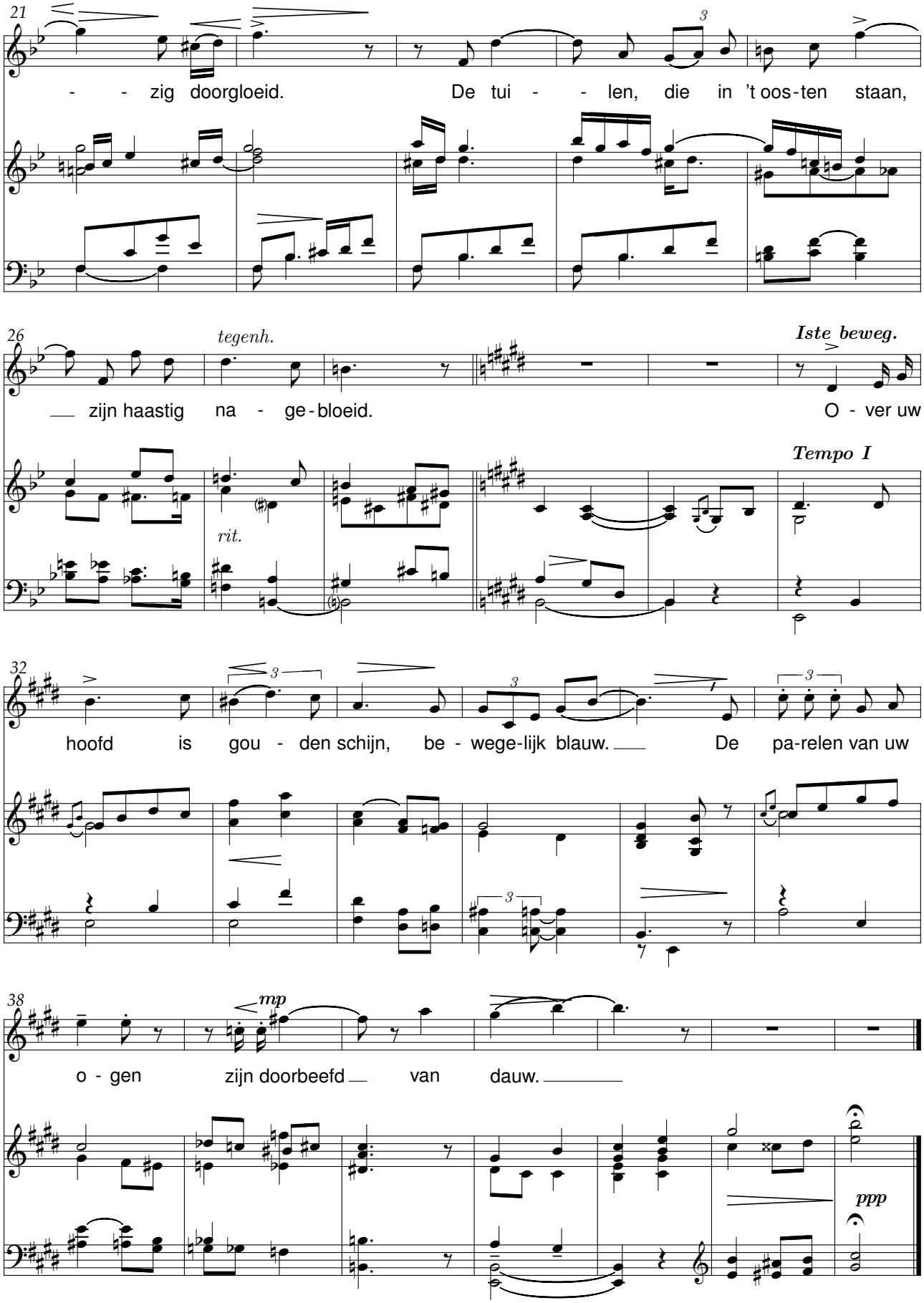
21
- - zig doorgloeid.
De tui - - len, die in 't oos-ten staan,
26
tegenh.
zijn haastig na - ge-bloeid.
Iste beweg.
O - ver uw
rit.
Tempo I
32
hoofd is gou - den schijn, be - wege-lijk blauw.
De pa-relen van uw
38
mp
o - gen zijn doorbeefd van dauw.
ppp

Vaak bij dage schuift een droom

René De Clercq (1877-1932) Peter Aerts (1912-1996)

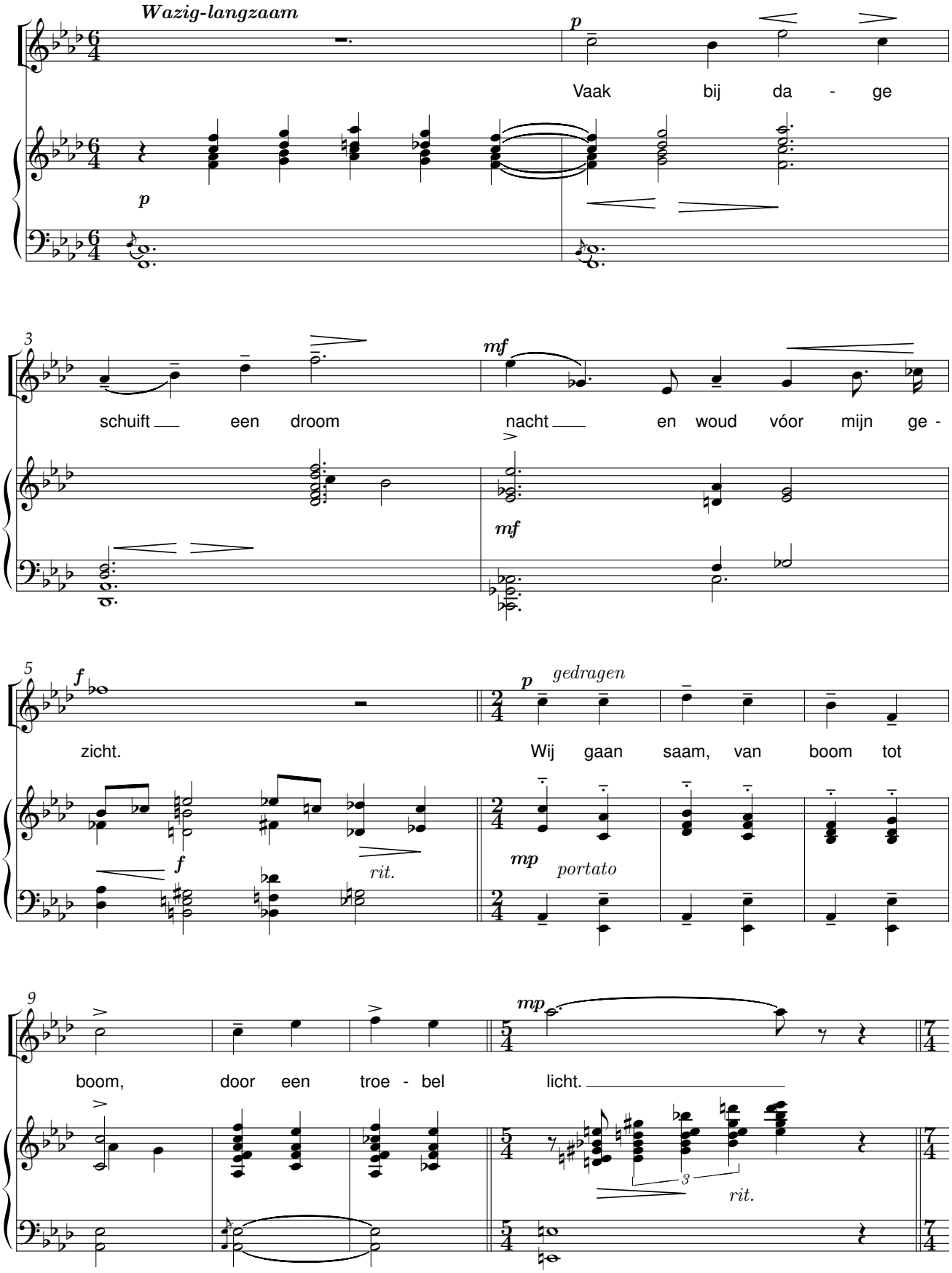

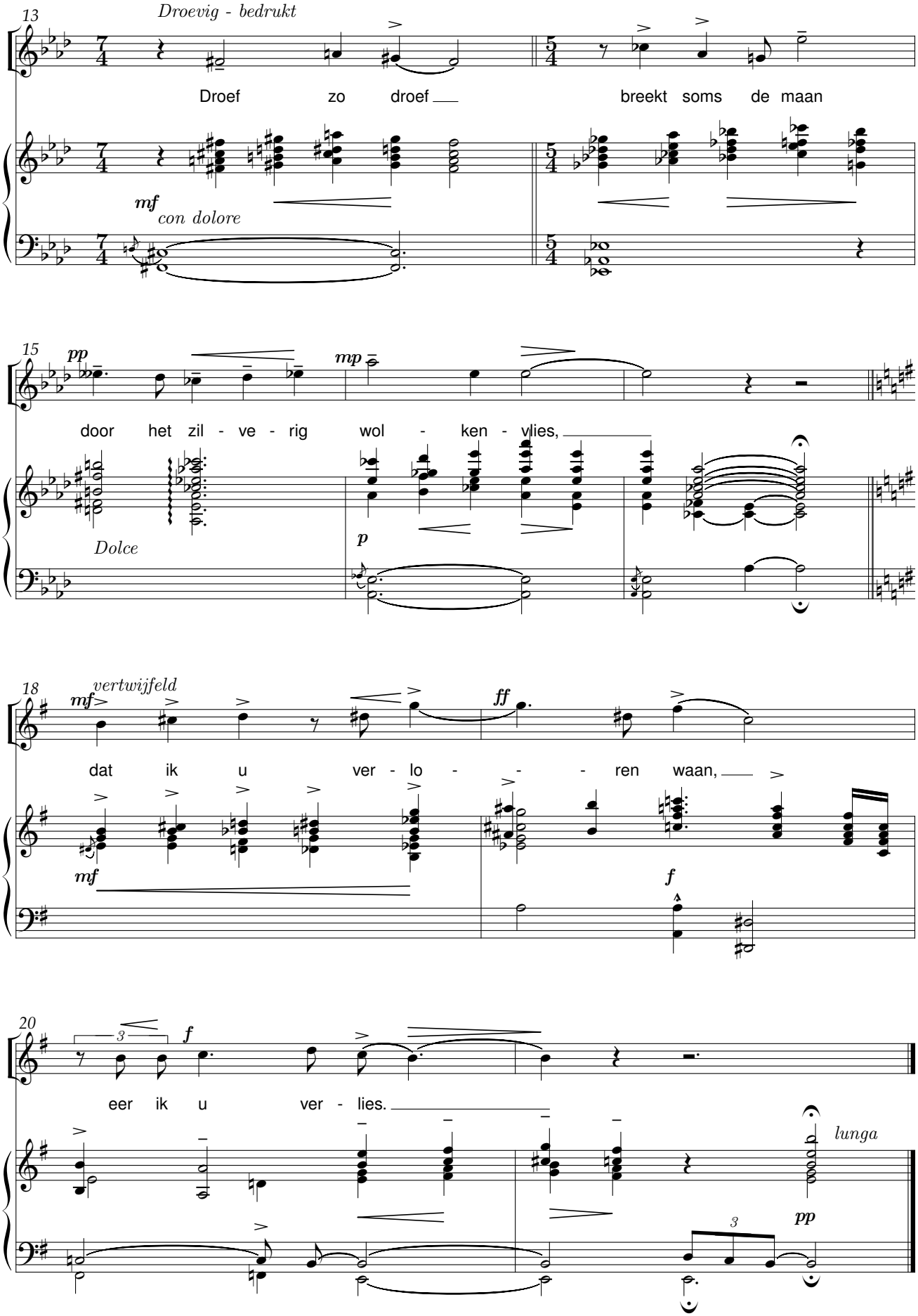
13
Droevig - bedrukt
Droef zo droef breekt soms de maan
mf
con dolore
15
pp
mp
door het zil - ve - rig wol - ken - vlies,
Dolce
p
18
vertwijfeld
mf
ff
dat ik u ver - lo - - - ren waan,
mf
f
20
f
eer ik u ver - lies.
lunga
pp

Wat wacht ik tot hij helder schijne?

René De Clercq (1877-1932) Peter Aerts (1912-1996)

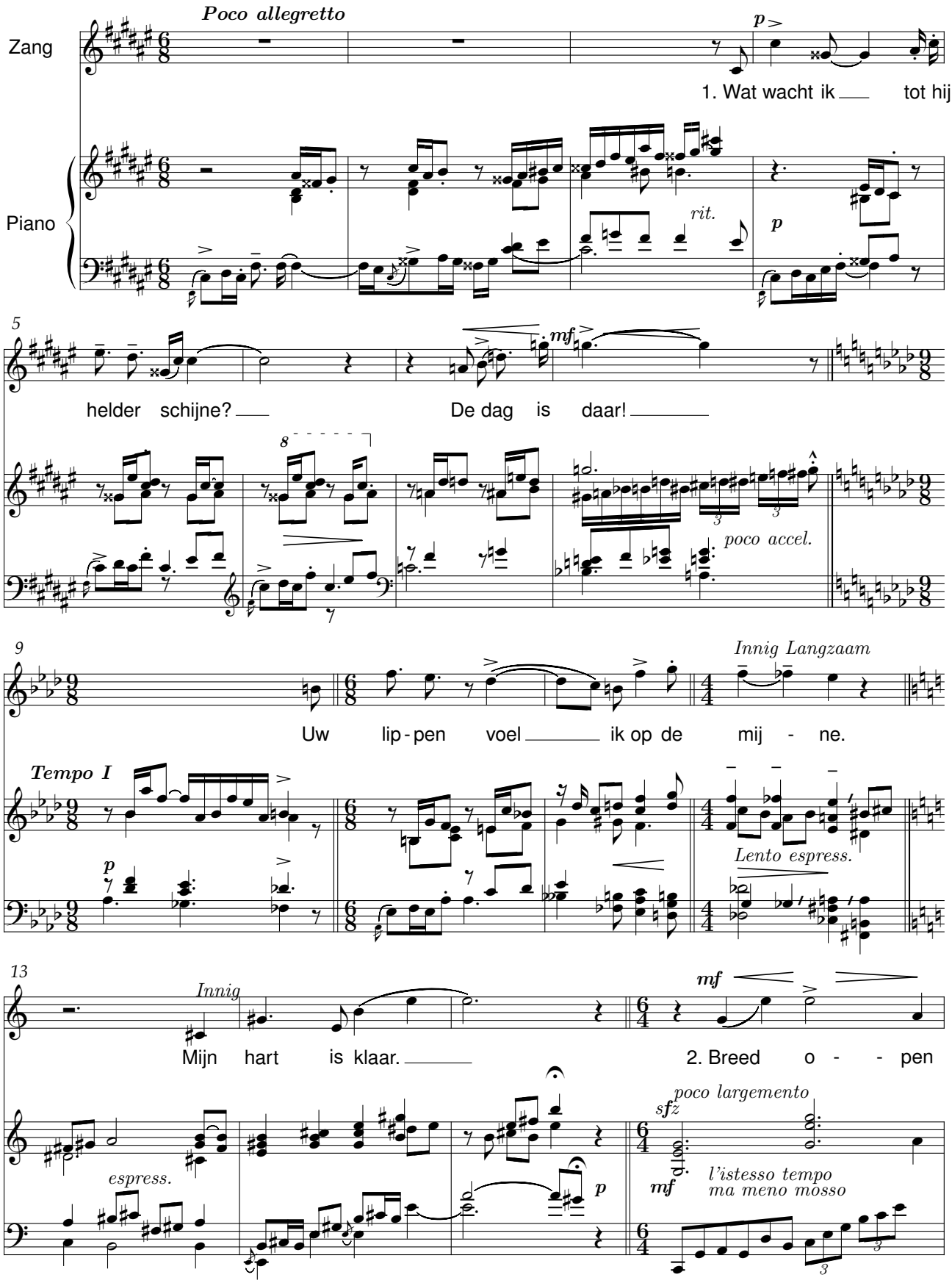

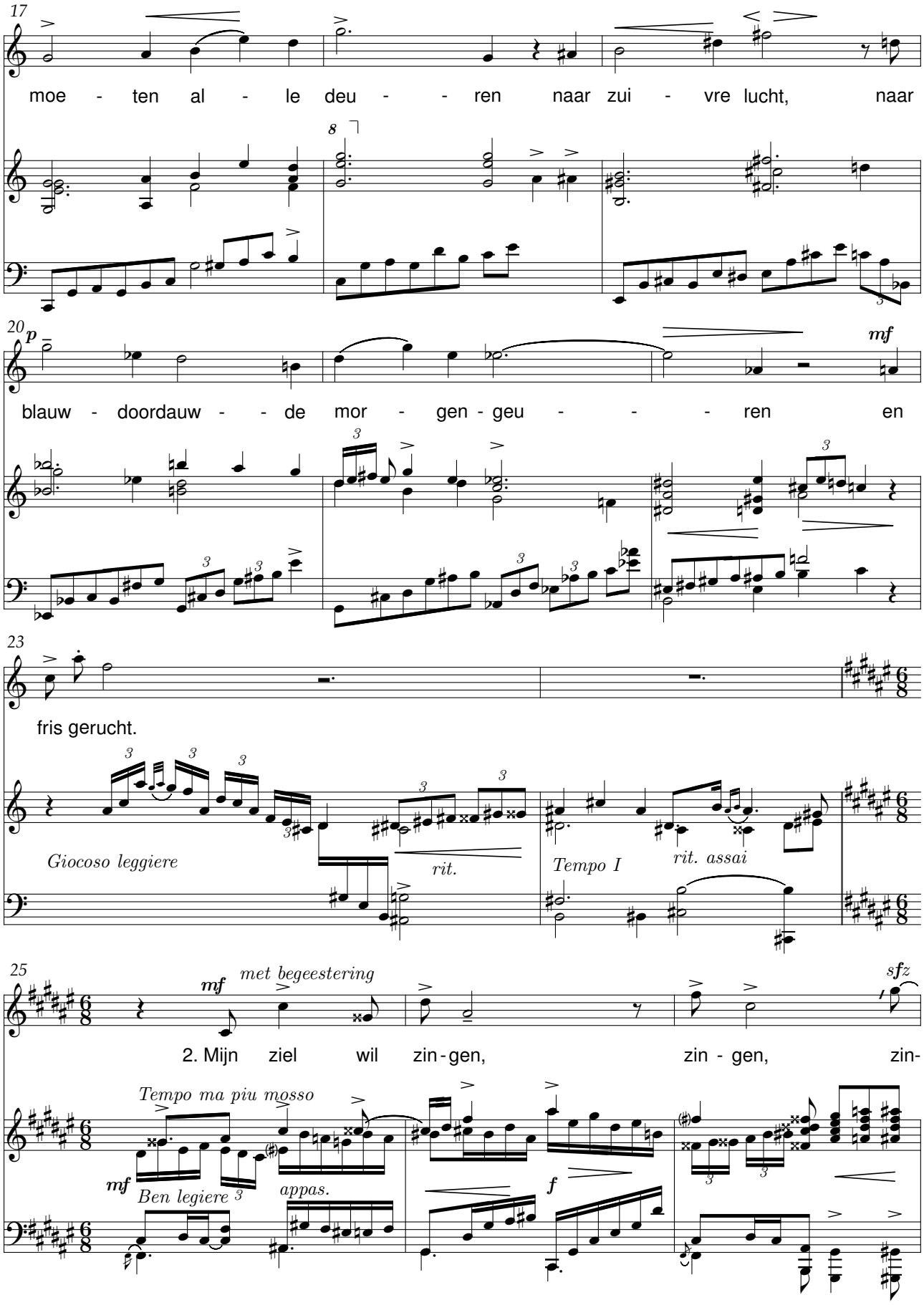
17
moe - ten al - le deu - - ren naar zui - vre lucht, naar
8
20
p
blauw - doordauw - - de mor - gen - geu - - - ren en
mf
23
fris gerucht.
Giocoso leggiere
rit.
Tempo I
rit. assai
25
mf
met begeestering
2. Mijn ziel wil zin - gen, zin - gen, zin-
sfz
Tempo ma piu mosso
mf
Ben legiere
appas.
f

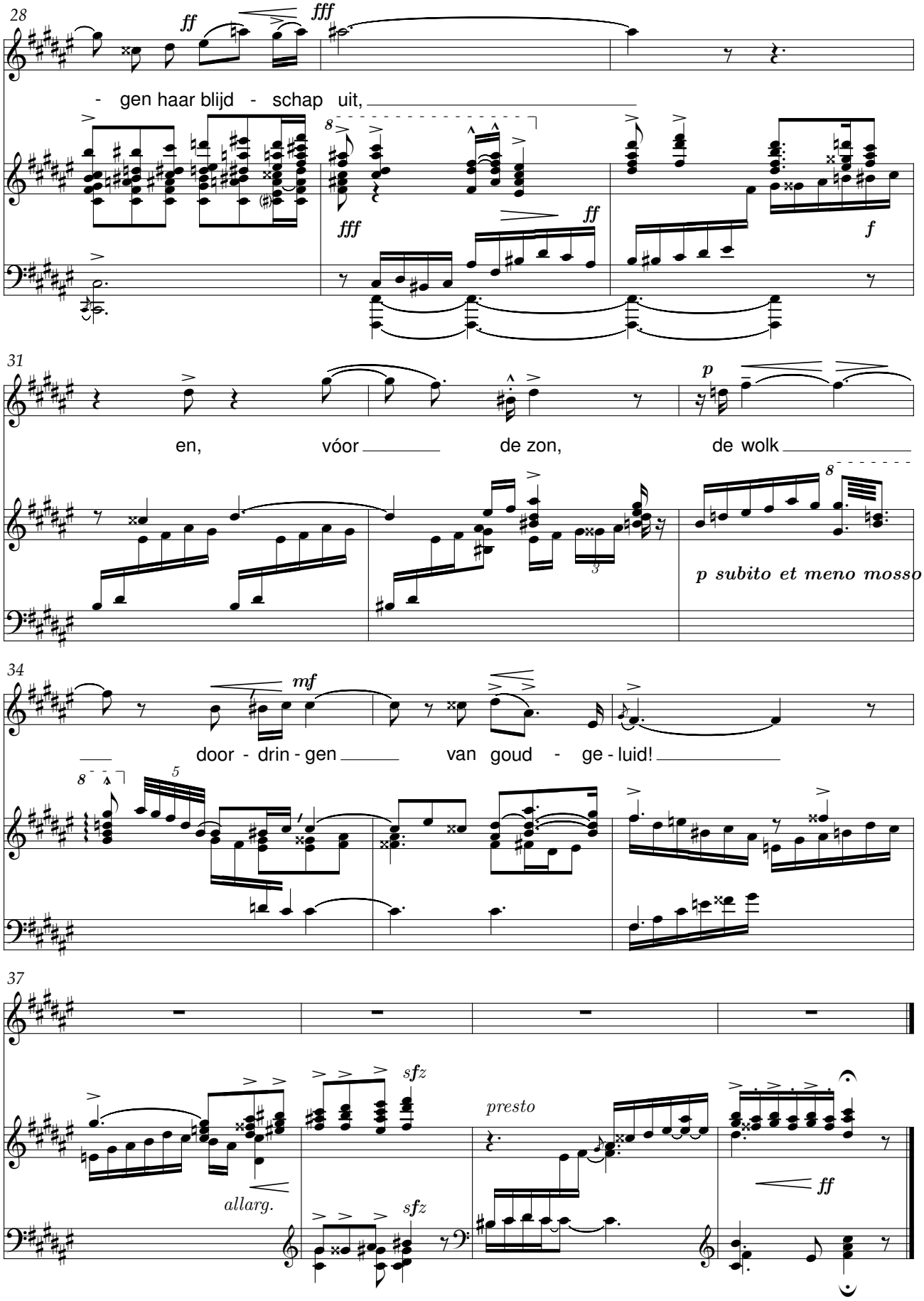
28
ff
fff
- gen haar blijd - schap uit,
fff
ff
f
31
en, vóor de zon, de wolk
p
p subito et meno mosso
34
mf
door - drin - gen van goud - ge - luid!
37
sfz
allarg.
presto
ff

Regenlied

René De Clercq (1877-1932)

AI (2026)
bew: RedRickmanJunior, Didier Debels

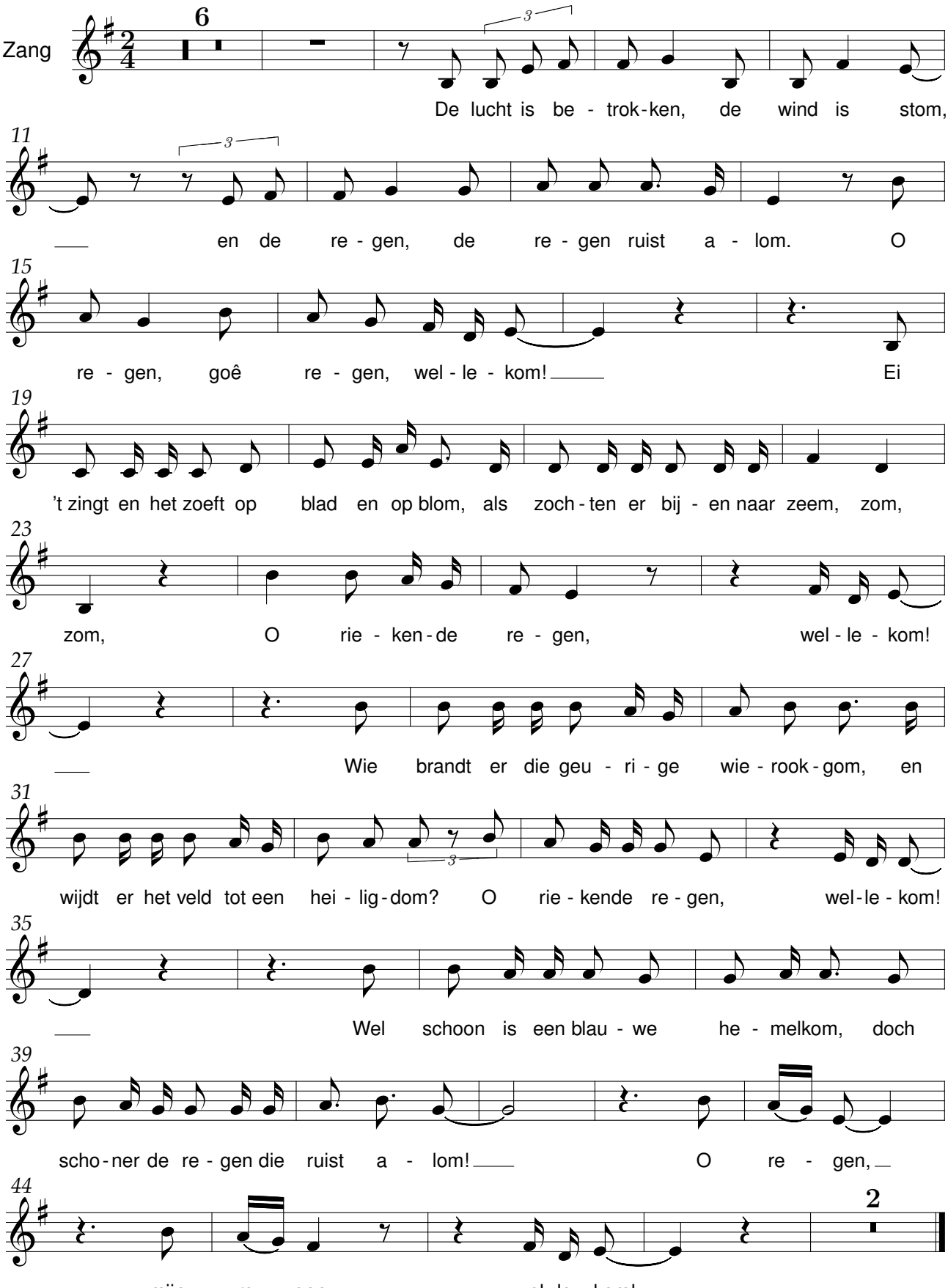

Wederzien

René De Clercq (1877-1932)

AI (2026)

bew: RedRickmanJunior, part. Didier Debels

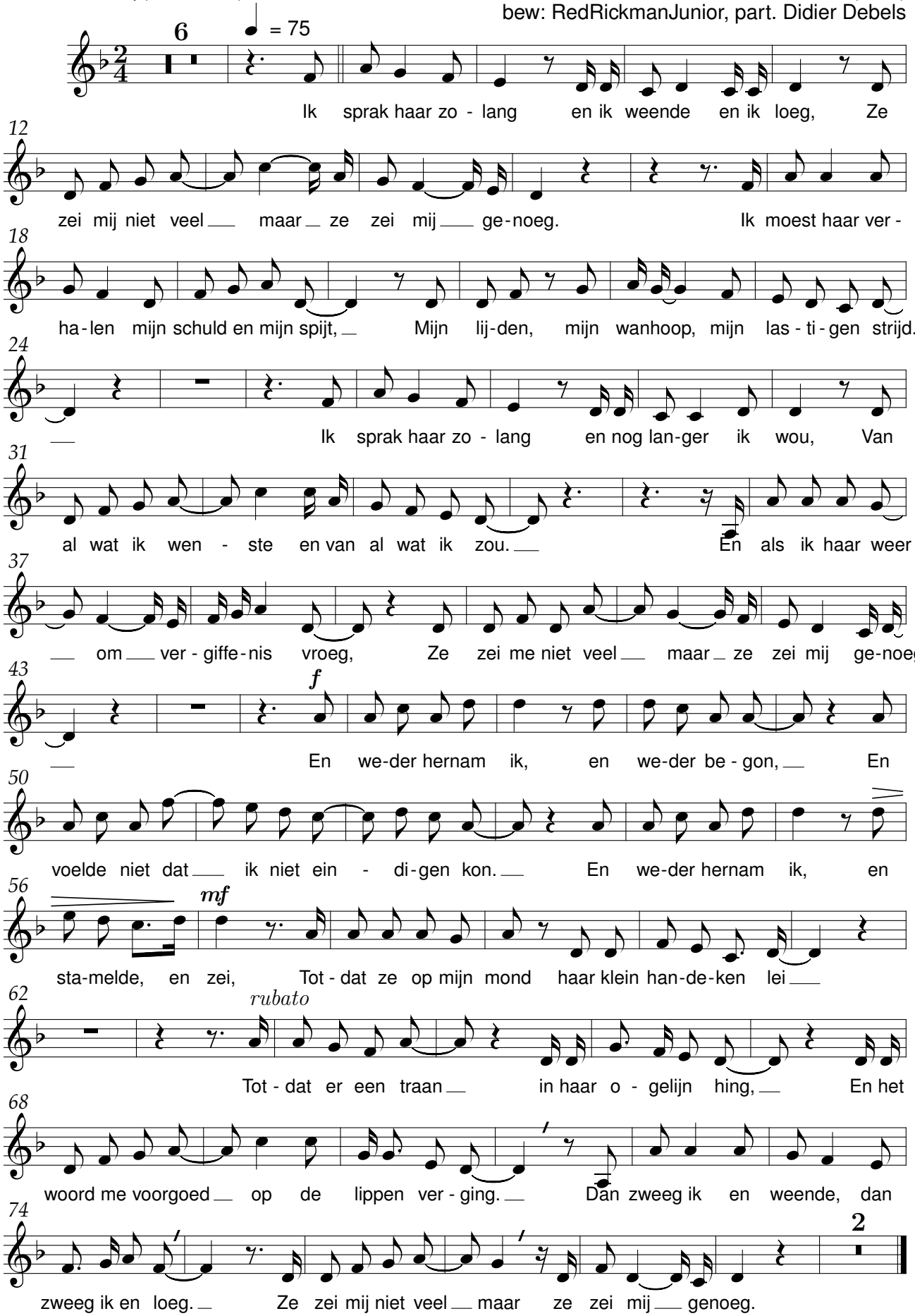

De witte sneeuw

René De Clercq (1877-1932) Johan Algra (1894-1973)

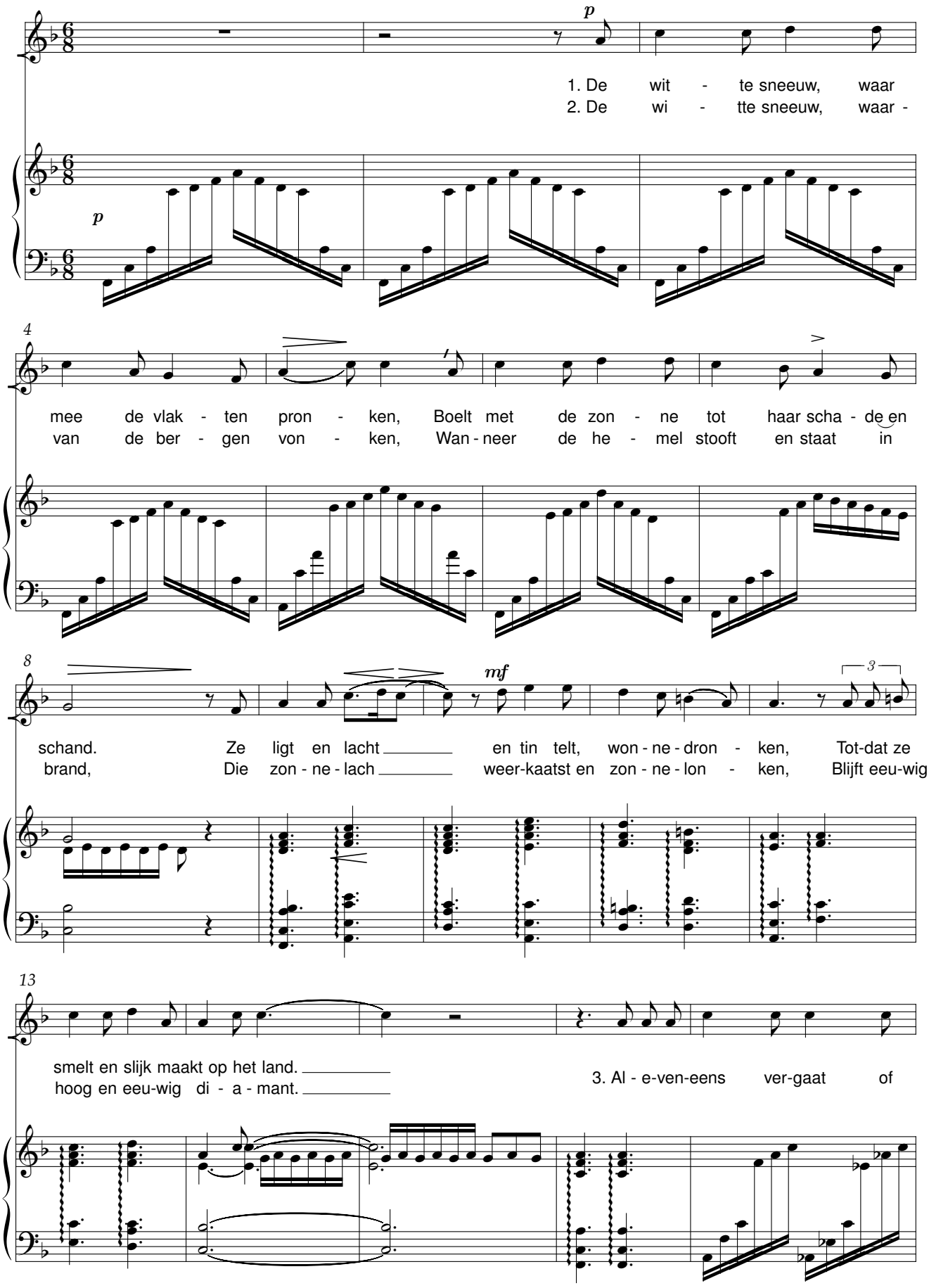

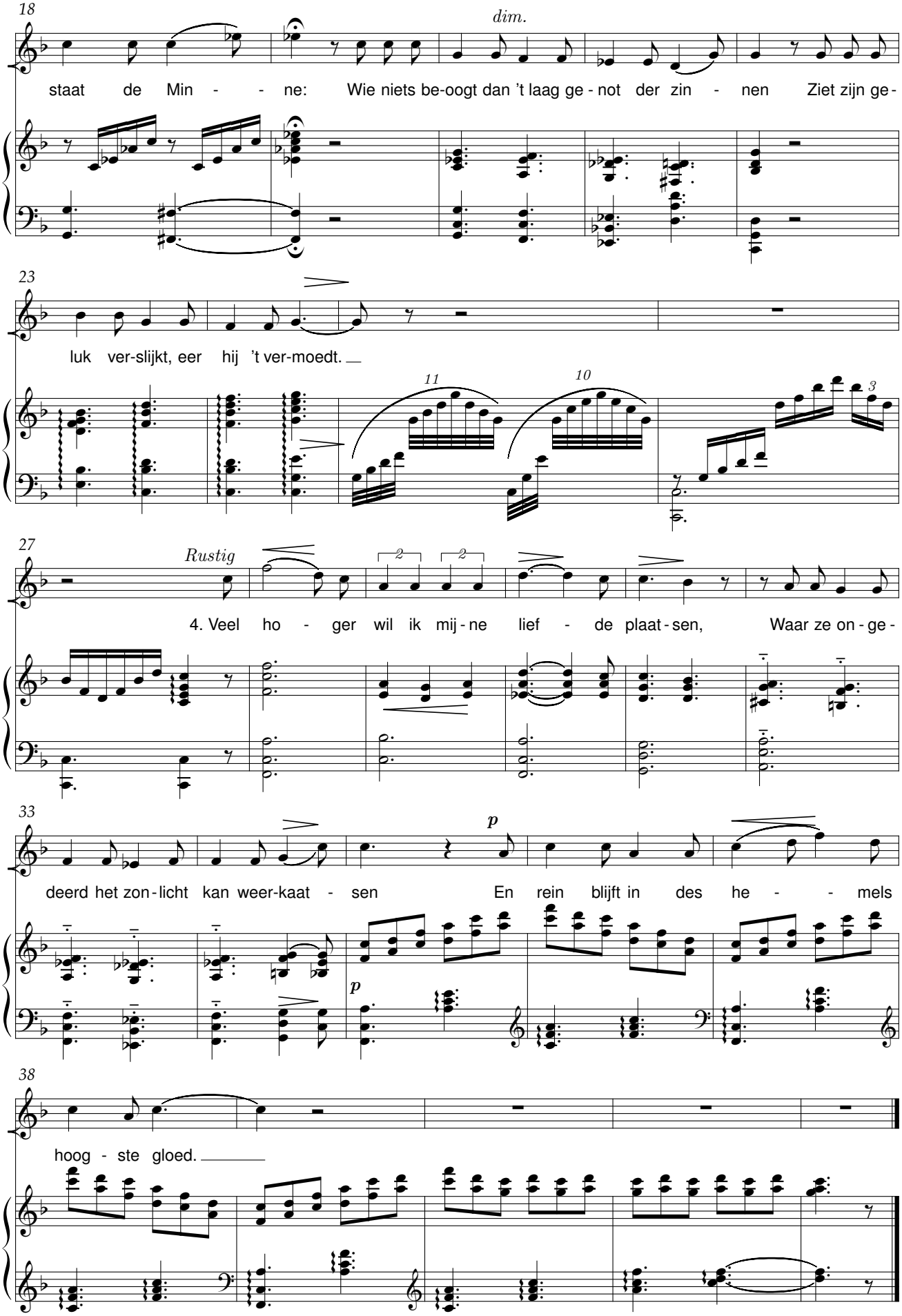
18
dim.
staat de Min - - ne: Wie niets be-oogt dan 't laag ge - not der zin - nen Ziet zijn ge -
23
luk ver-slijkt, eer hij 't ver-moedt.
11
10
3
27
Rustig
4. Veel ho - ger wil ik mij - ne lief - de plaat - sen, Waar ze on - ge -
33
p
deerd het zon - licht kan weer-kaat - sen En rein blijft in des he - - mels
p
38
hoog - ste gloed.

Ik kan u niet vergeten

René De Clercq (1877-1932) Jo Ander (1936)

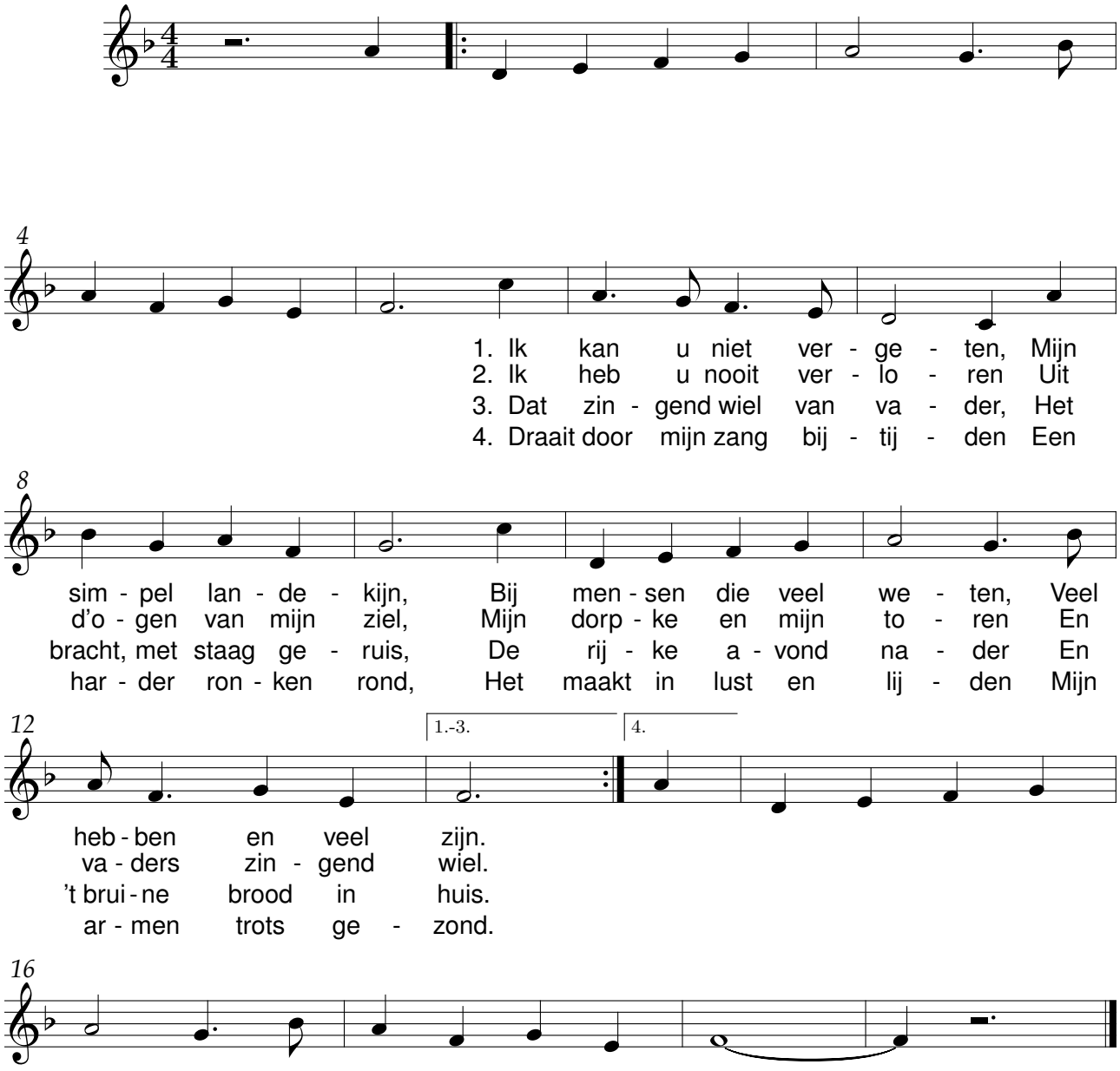

Als ’t bruine veld

René De Clercq (1877-1932) Kees Andriessen (1865-1947)

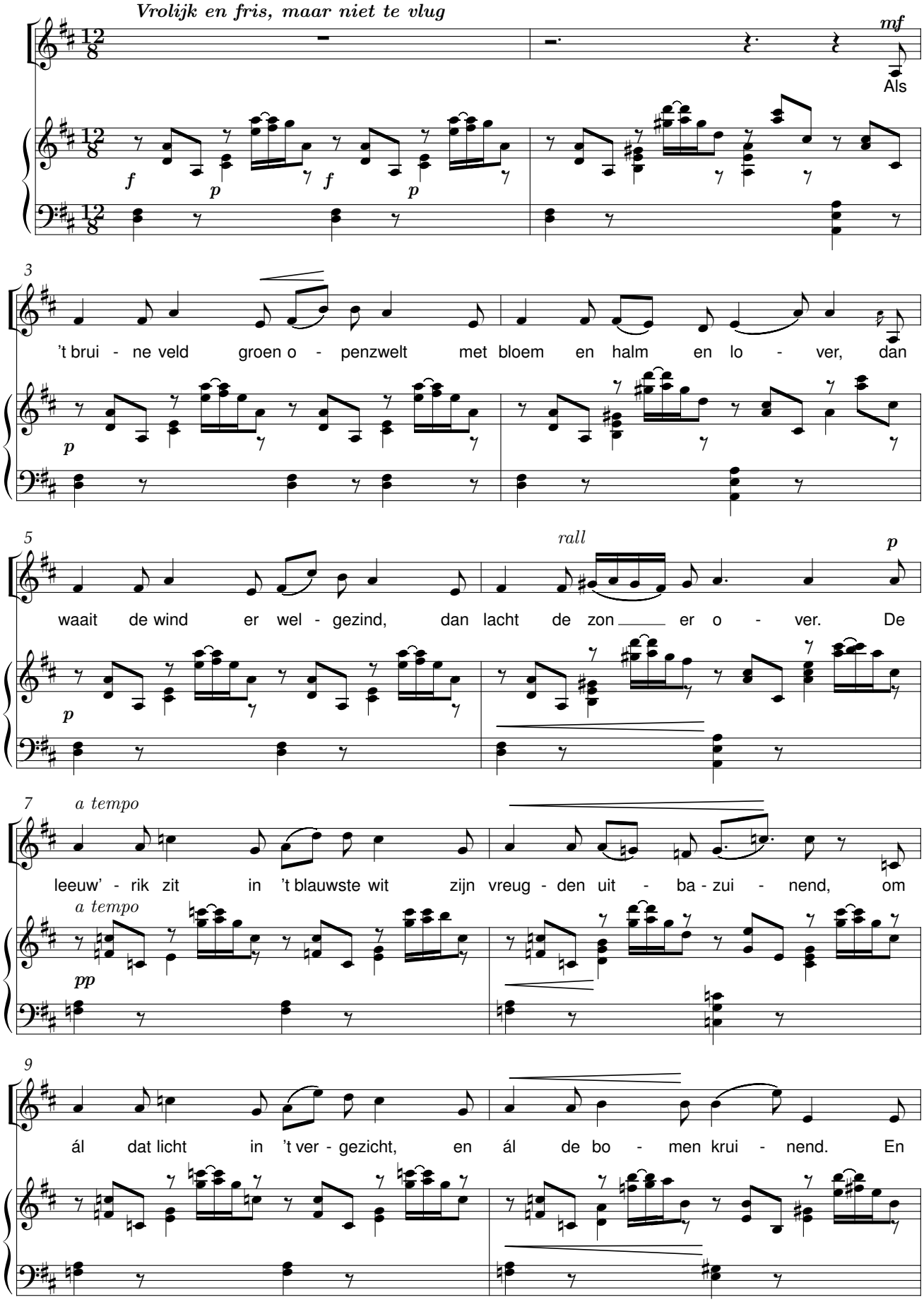

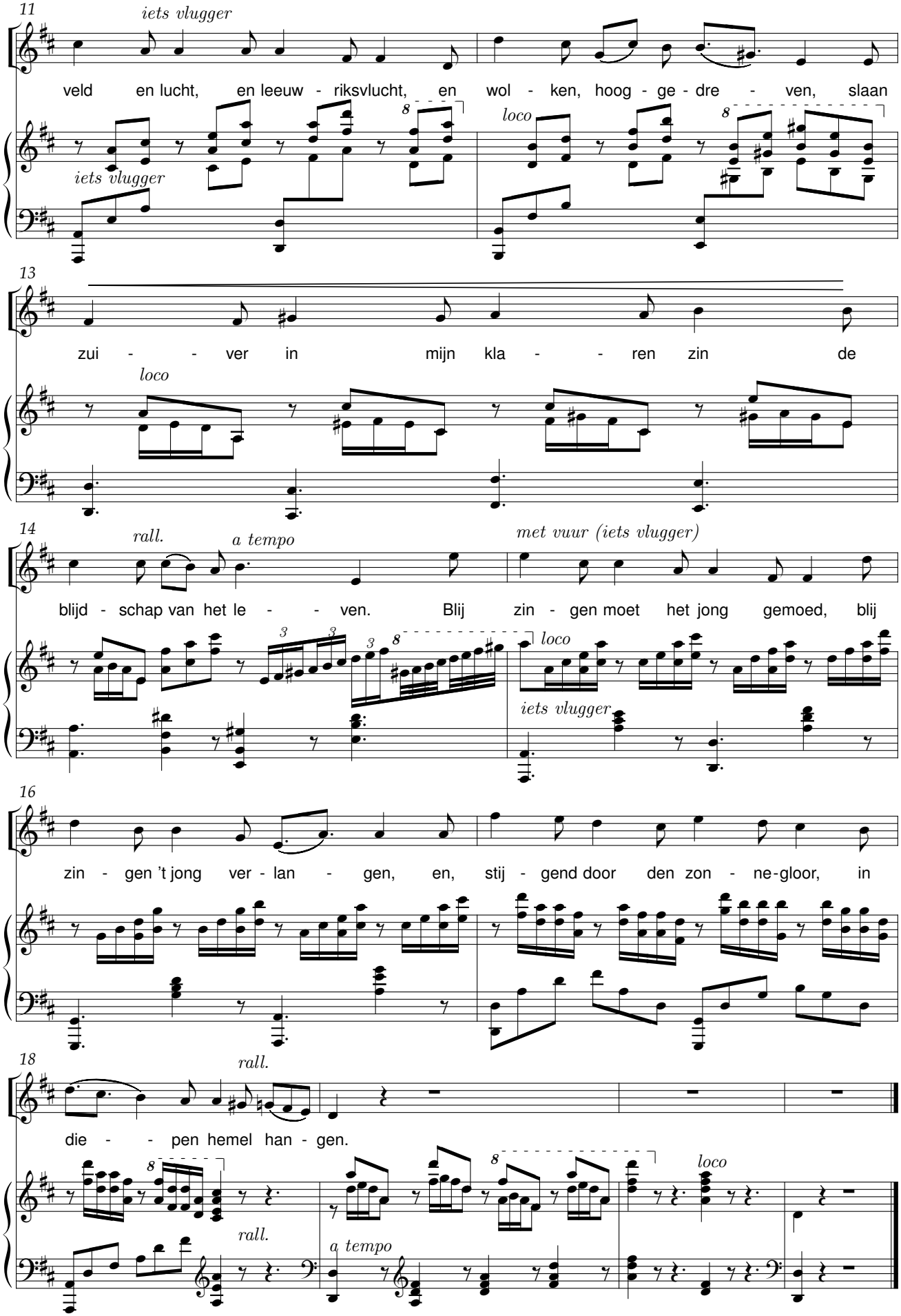
11
iets vlugger
veld en lucht, en leeuw - riksvlucht, en wol - ken, hoog - ge - dre - ven, slaan
iets vlugger
loco
13
zui - - ver in mijn kla - - ren zin de
loco
14
rall.
a tempo
met vuur (iets vlugger)
blijd - schap van het le - - ven. Blij zin - gen moet het jong gemoed, blij
loco
iets vlugger
16
zin - gen 't jong ver - lan - gen, en, stij - gend door den zon - ne-gloor, in
18
rall.
die - - pen hemel han - gen.
loco
rall.
a tempo

Gelijk de boom

René De Clercq (1877-1932) Kees Andriessen (1865-1947)

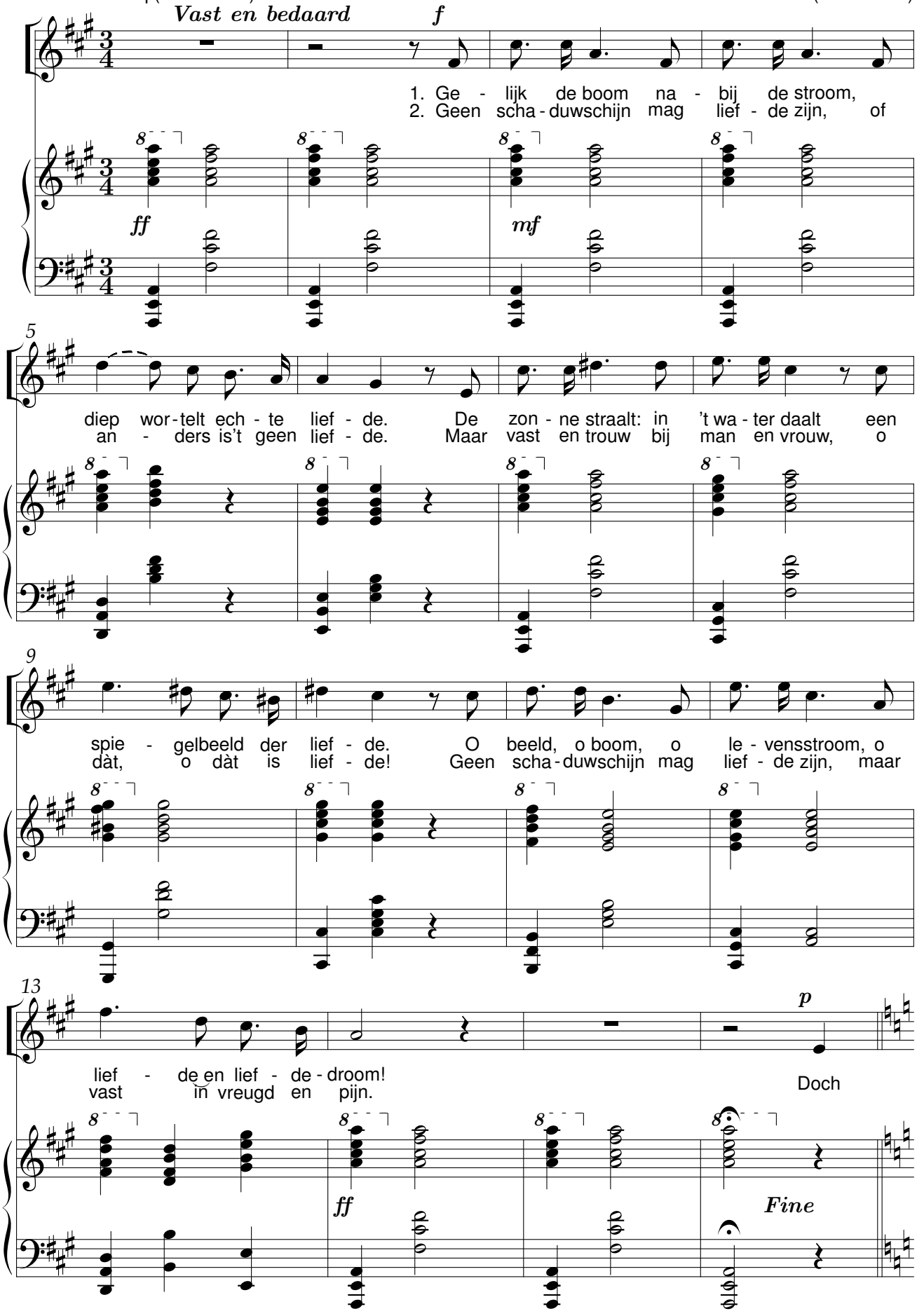

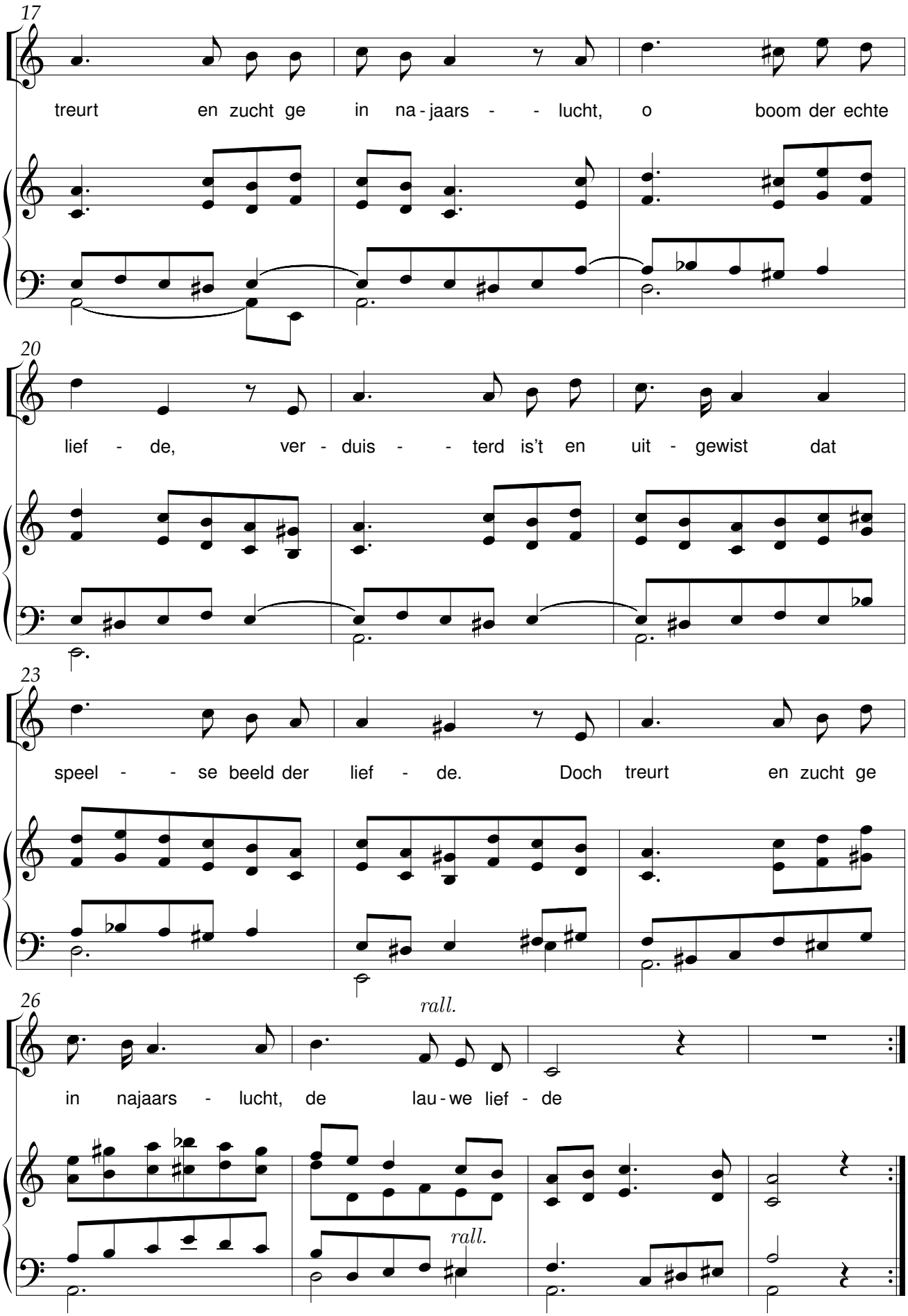
17
treurt en zucht ge in na - jaars - - lucht, o boom der echte
20
lief - de, ver - duis - - terd is't en uit - gewist dat
23
speel - - se beeld der lief - de. Doch treurt en zucht ge
26
rall.
in najaars - lucht, de lau - we lief - de
rall.

De wiedsters

René De Clercq (1877-1932) Kees Andriessen (1865-1947)

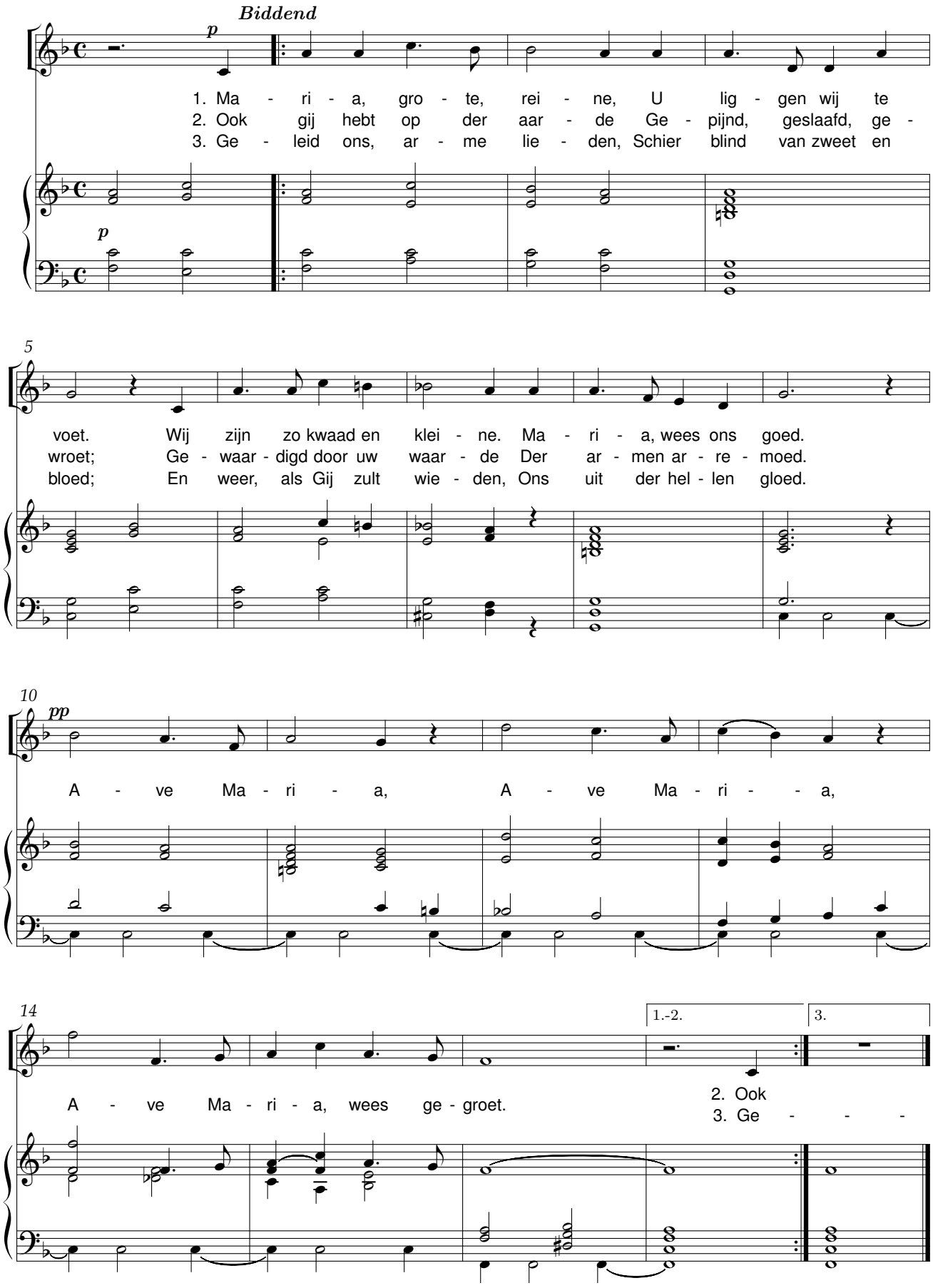

De wiedsters

René De Clercq (1877-1932) Kees Andriessen (1865-1947)

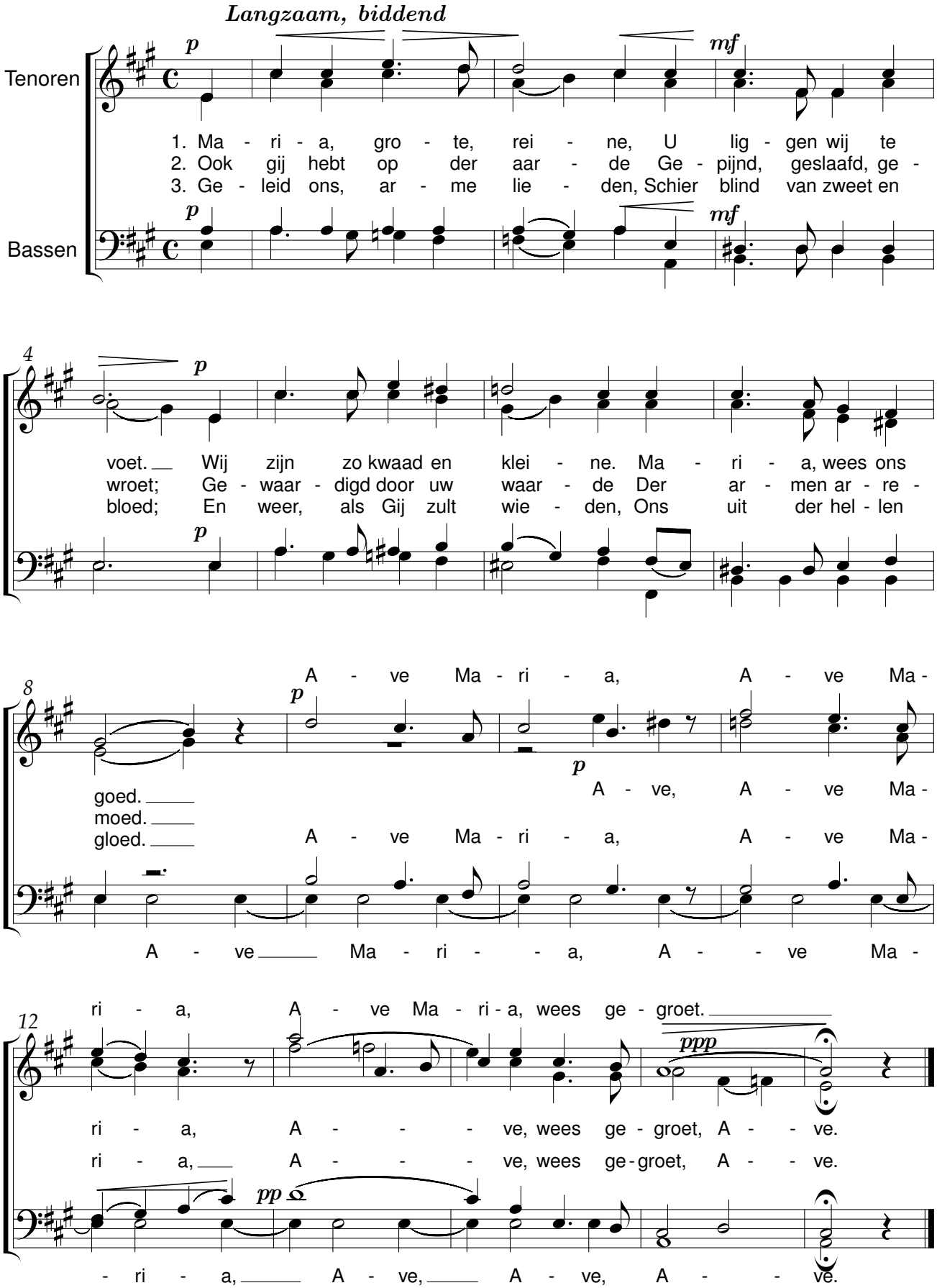

Dorserslied

René De Clercq (1877-1932) Kees Andriessen (1865-1947)

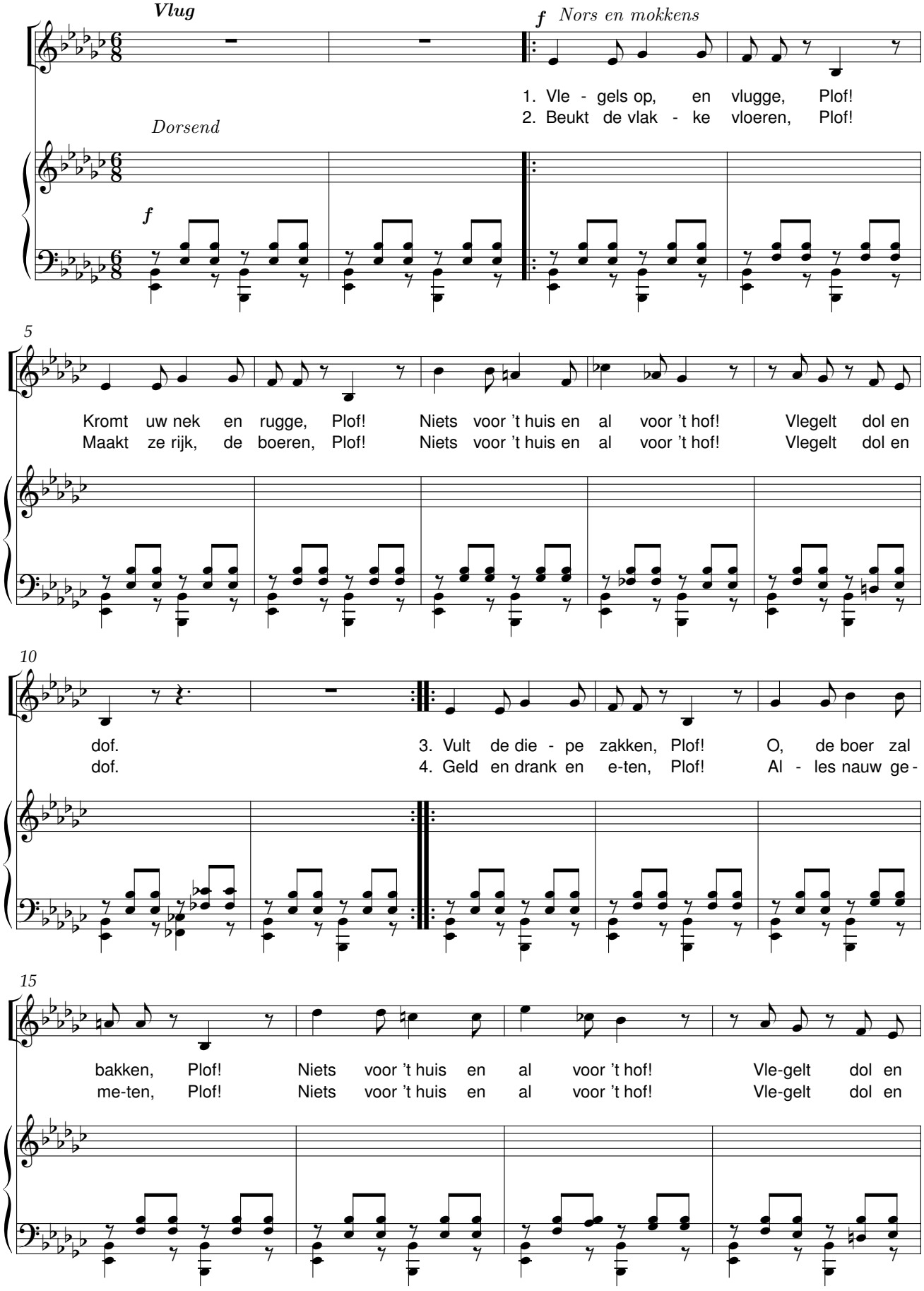

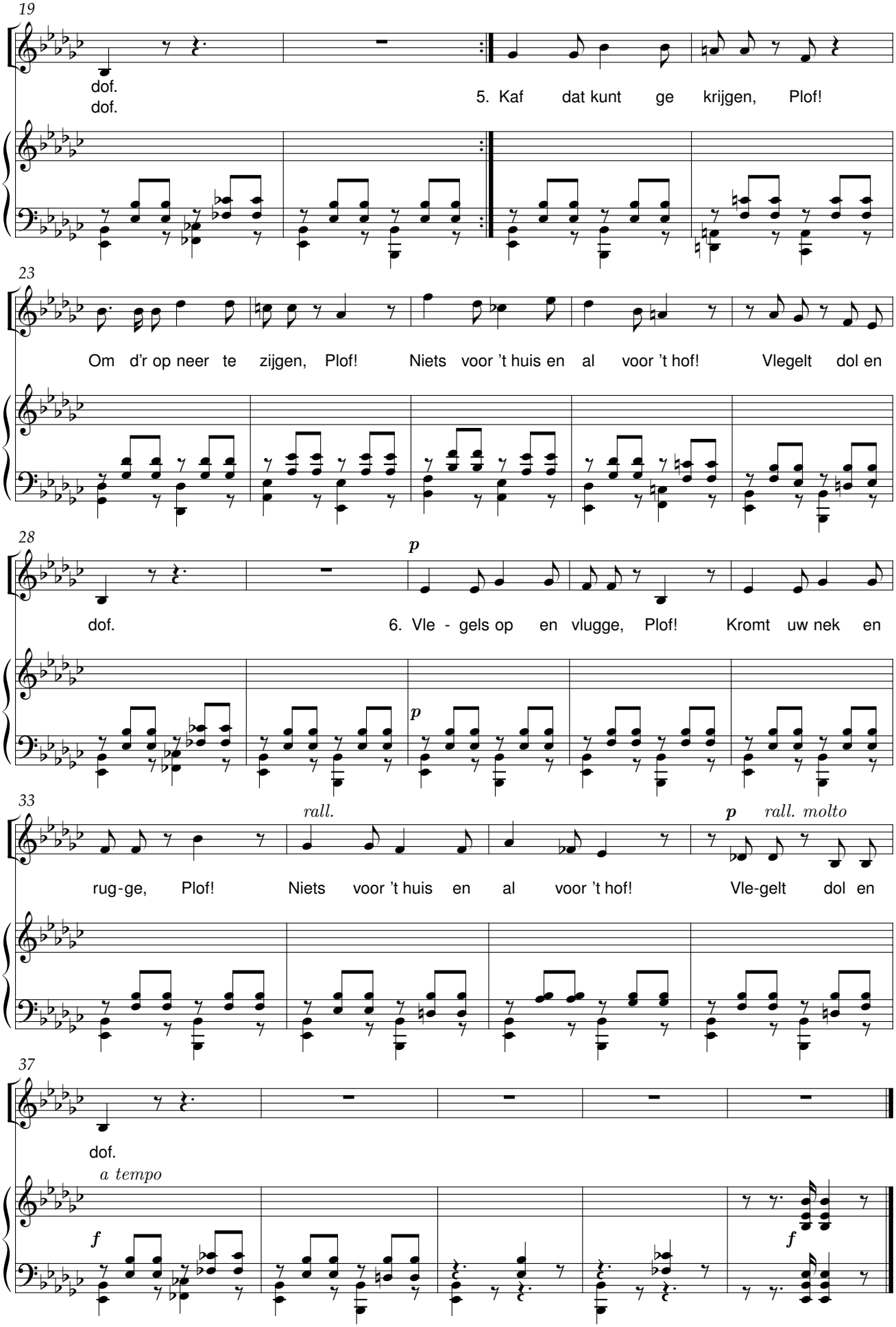
19
dof.
dof.
5. Kaf dat kunt ge krijgen, Plof!
23
Om d'r op neer te zijgen, Plof! Niets voor 't huis en al voor 't hof! Vlegelt dol en
28
p
dof.
6. Vle - gels op en vlugge, Plof! Kromt uw nek en
p
33
rall.
p
rall. molto
rug-ge, Plof! Niets voor 't huis en al voor 't hof! Vle-gelt dol en
37
dof.
a tempo
f
f

Heerlijke terwe

Het lied der terwe

René De Clercq (1877-1932) — Kees Andriessen (1865-1947)

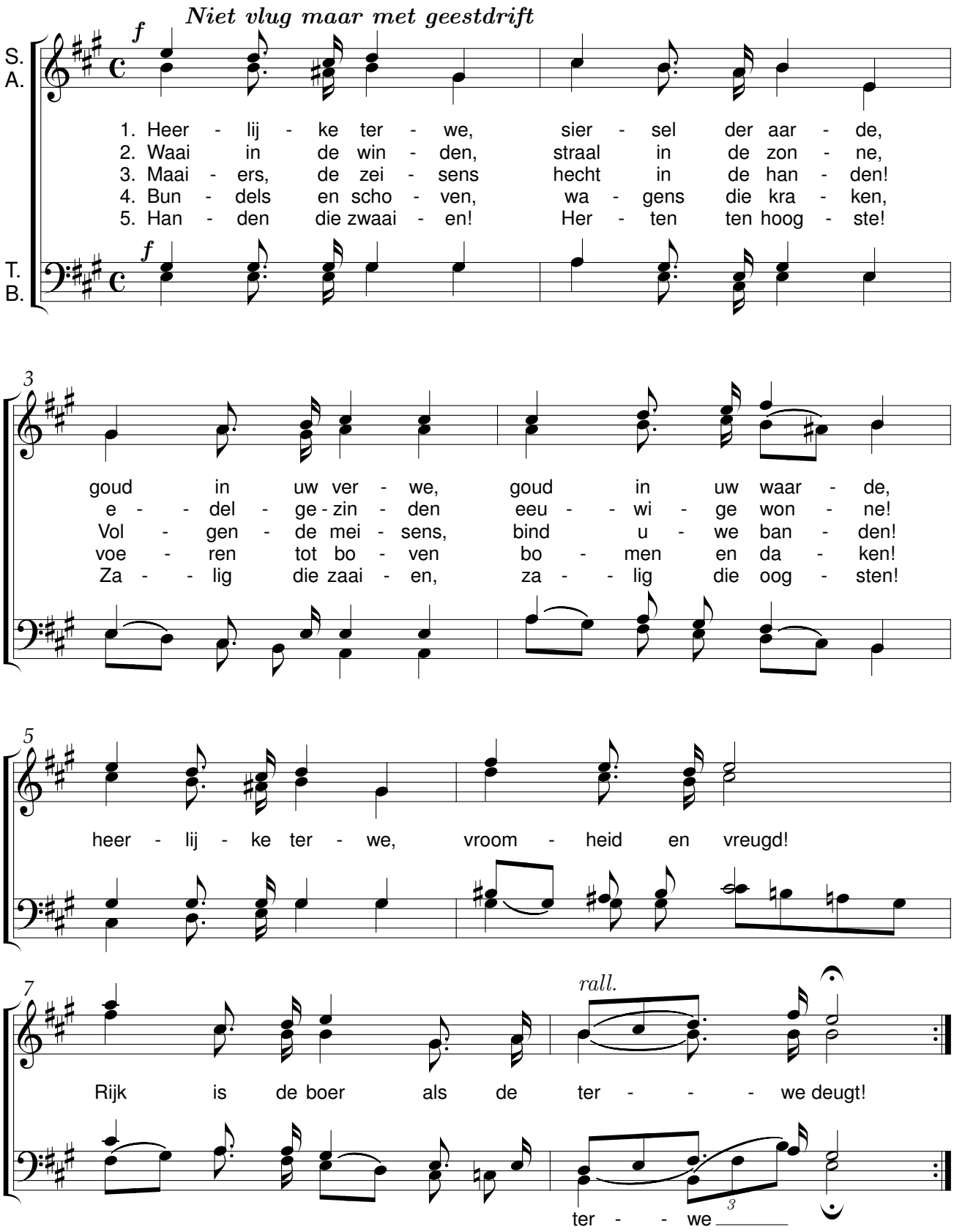

Ik ben van de buiten

René De Clercq (1877-1932) Kees Andriessen (1865-1947)

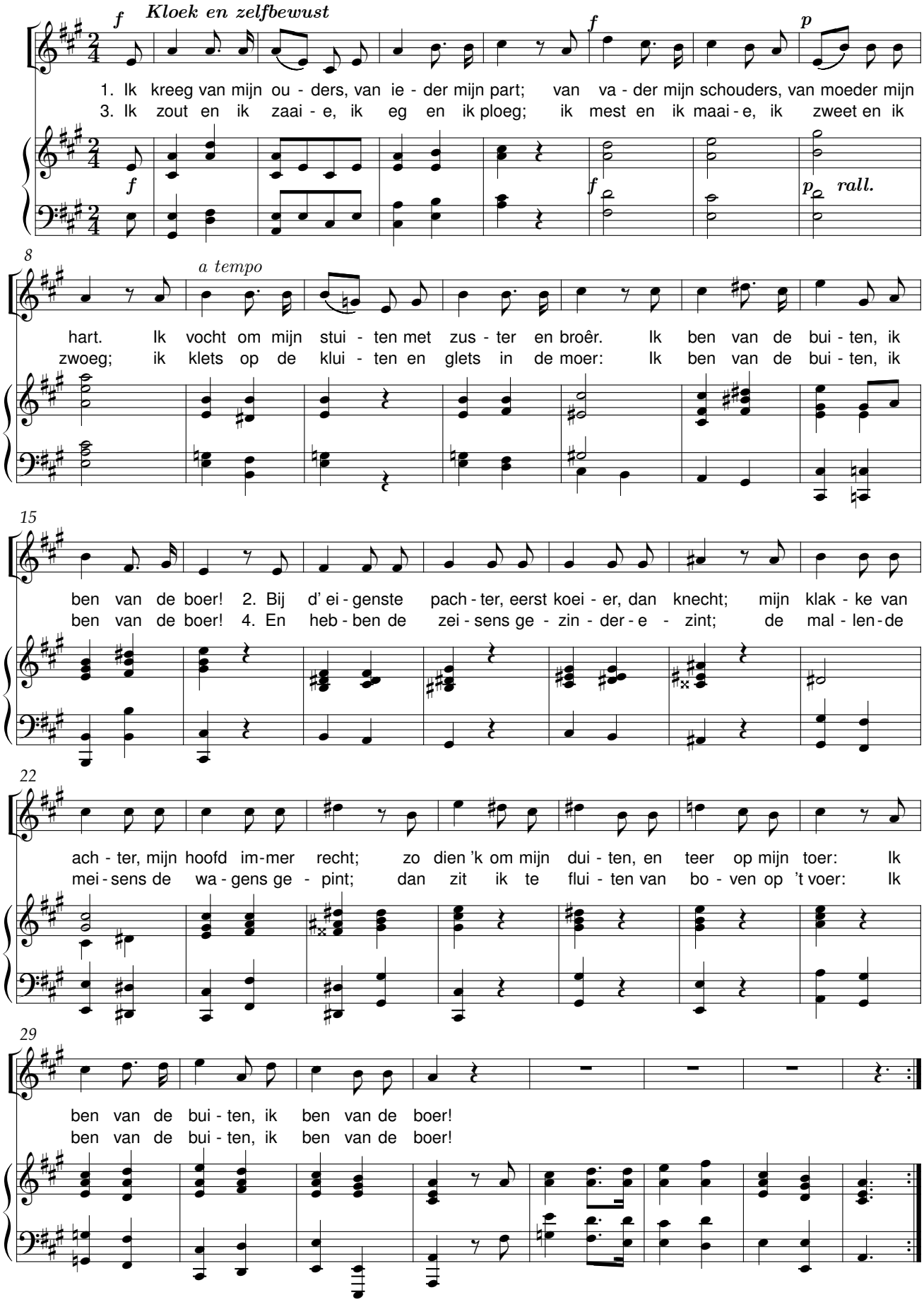

Koninkventjes

René De Clercq (1877-1932) Kees Andriessen (1865-1947)

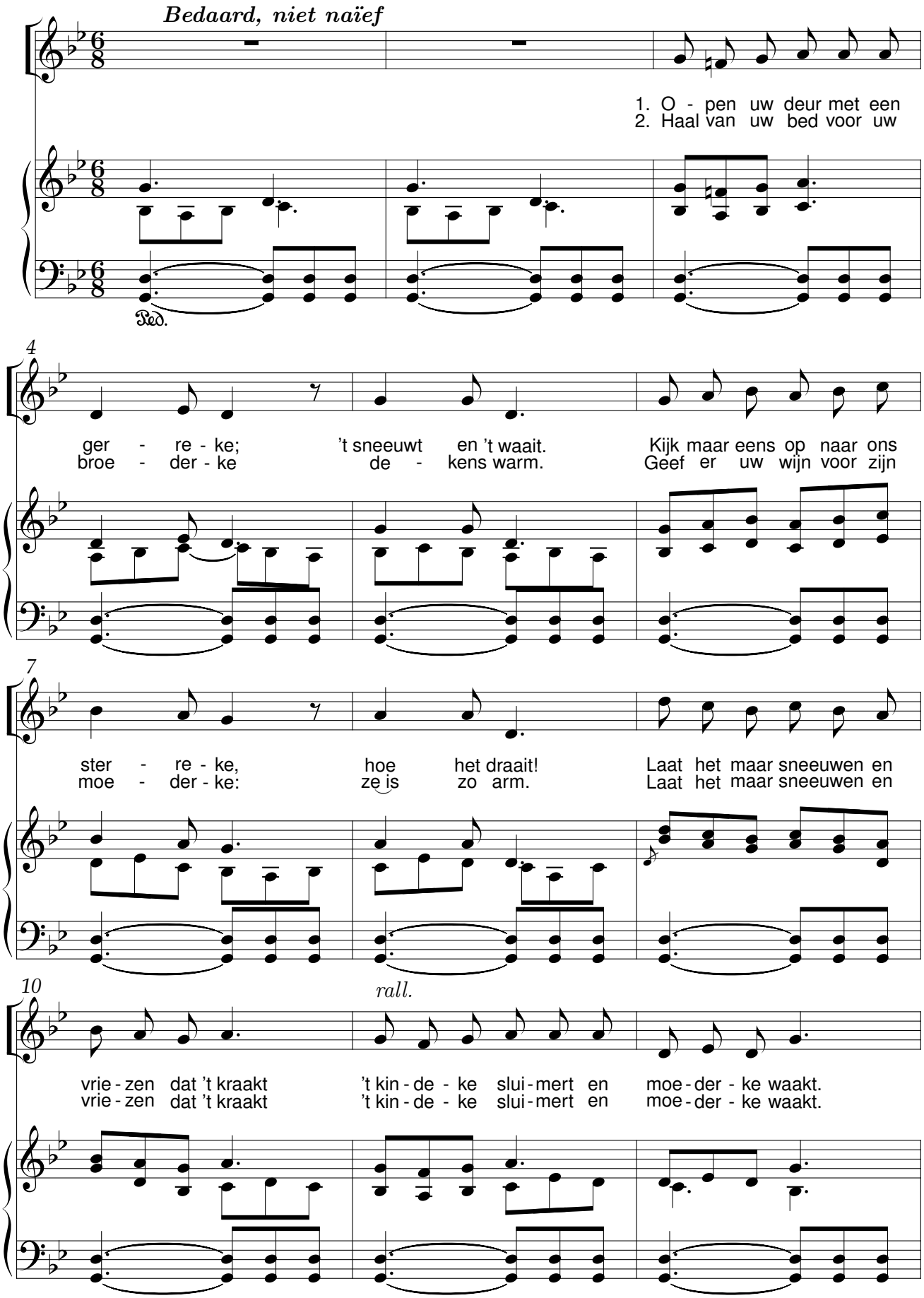

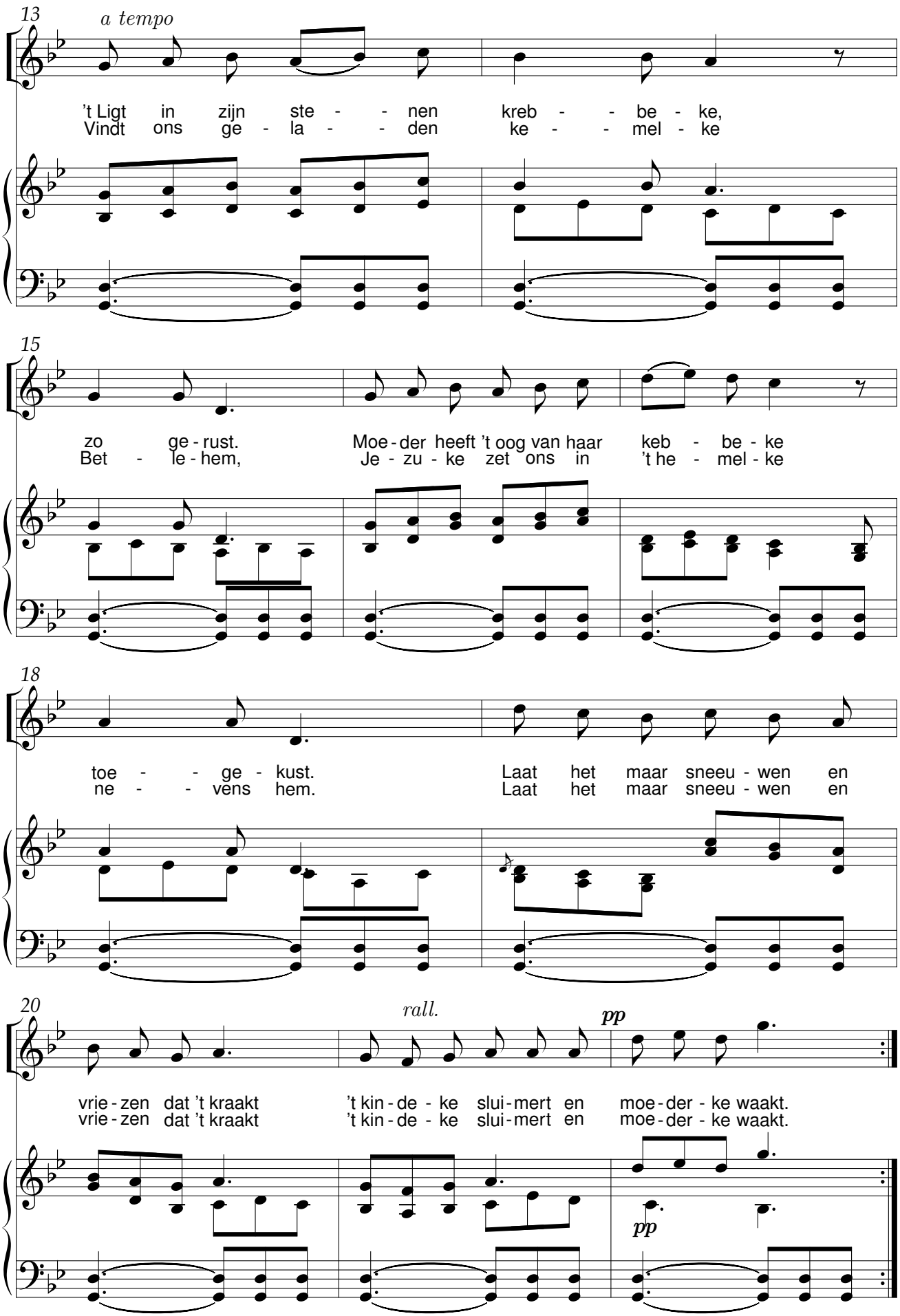
13
a tempo
't Ligt in zijn ste - - nen kreb - - be - ke,
Vindt ons ge - la - - den ke - - mel - ke
15
zo ge - rust. Moe - der heeft 't oog van haar keb - be - ke
Bet - le - hem, Je - zu - ke zet ons in 't he - mel - ke
18
toe - - ge - kust. Laat het maar sneeu - wen en
ne - - vens hem. Laat het maar sneeu - wen en
20
rall.
pp
vrie - zen dat 't kraakt 't kin - de - ke slui - mert en moe - der - ke waakt.
vrie - zen dat 't kraakt 't kin - de - ke slui - mert en moe - der - ke waakt.
pp

Liederen leeft

René De Clercq (1877-1932) Kees Andriessen (1865-1947)

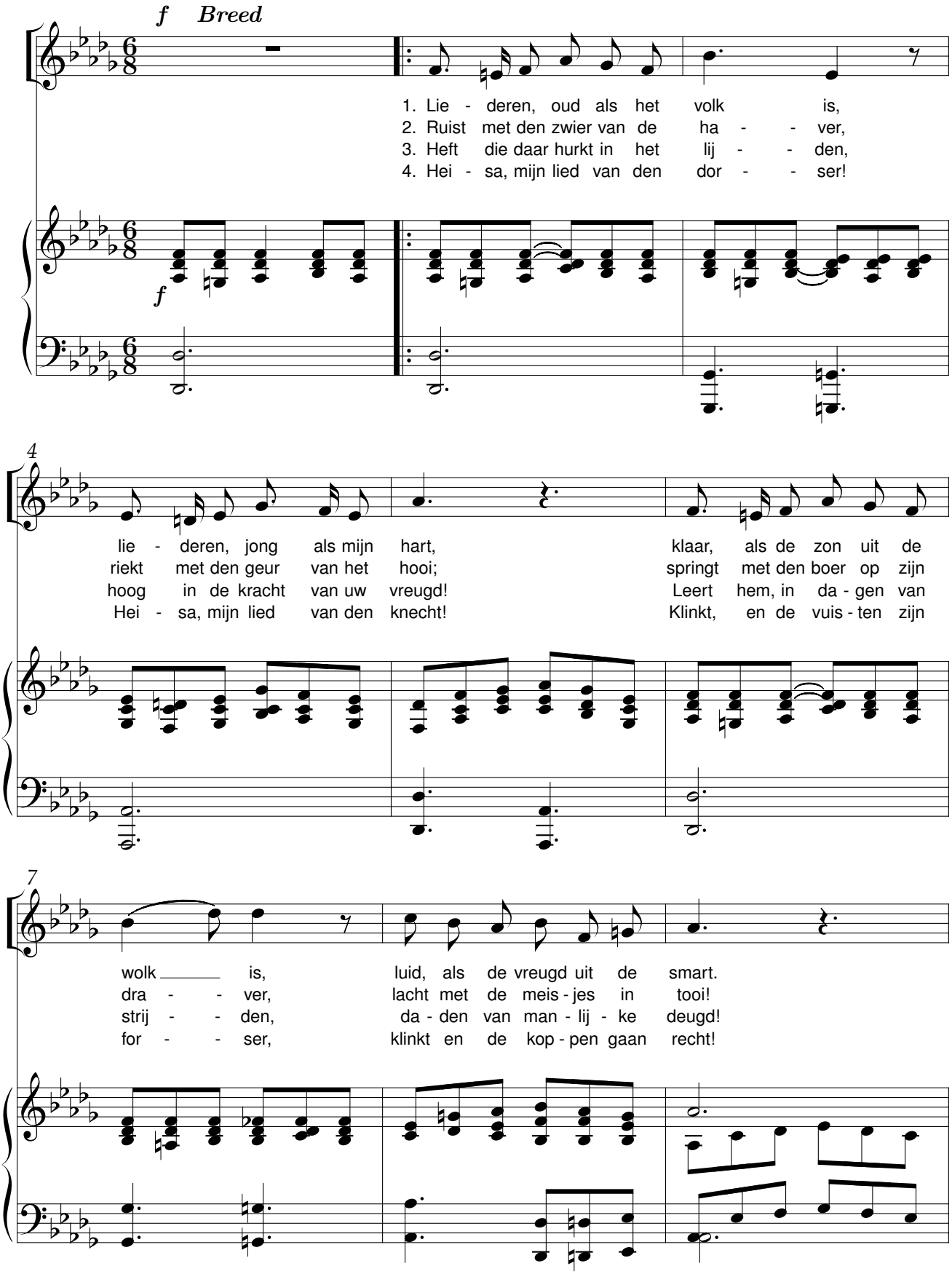

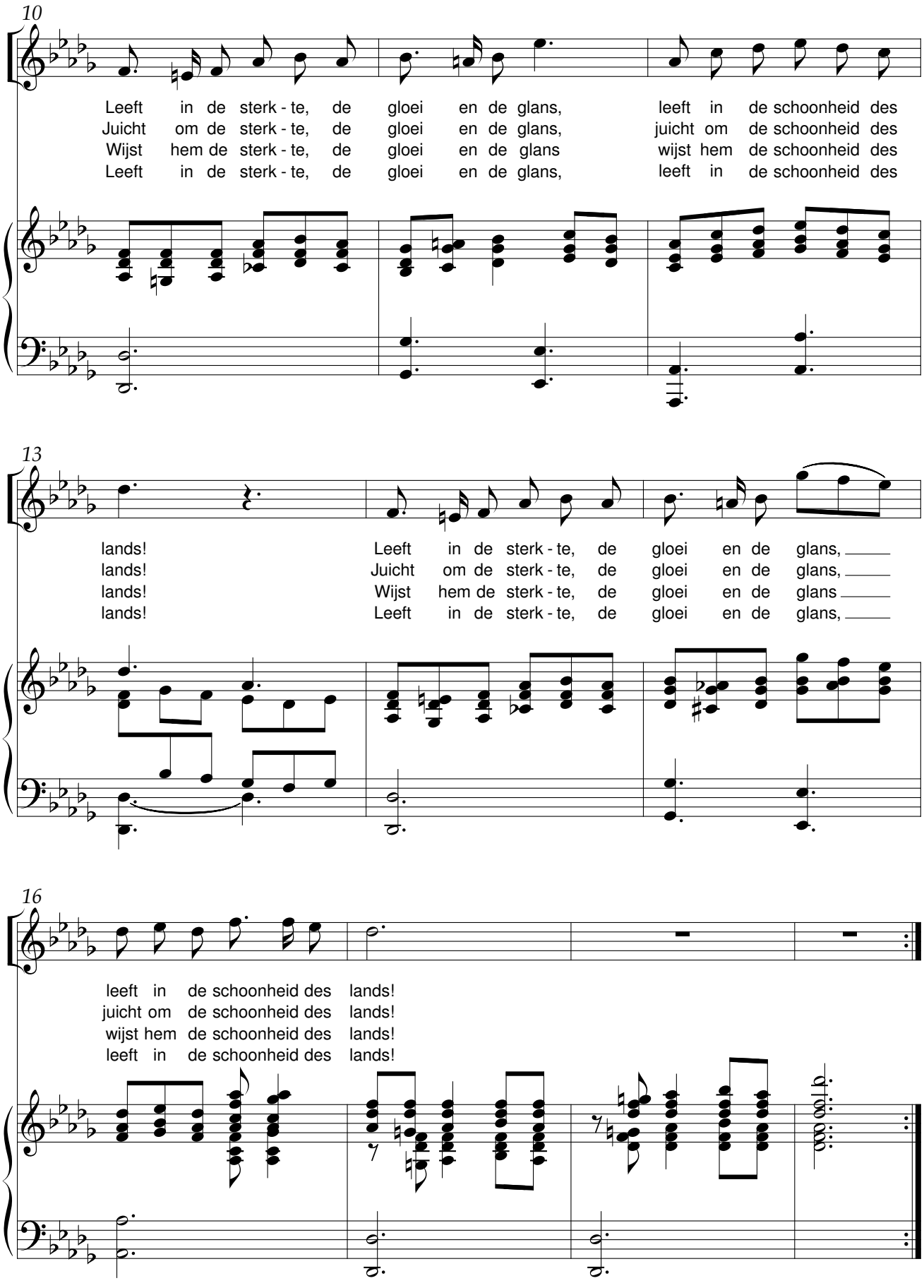
10
Leeft in de sterk - te, de gloei en de glans, leeft in de schoonheid des
Juicht om de sterk - te, de gloei en de glans, juicht om de schoonheid des
Wijst hem de sterk - te, de gloei en de glans wijst hem de schoonheid des
Leeft in de sterk - te, de gloei en de glans, leeft in de schoonheid des
13
lands! Leeft in de sterk - te, de gloei en de glans,
lands! Juicht om de sterk - te, de gloei en de glans,
lands! Wijst hem de sterk - te, de gloei en de glans
lands! Leeft in de sterk - te, de gloei en de glans,
16
leeft in de schoonheid des lands!
juicht om de schoonheid des lands!
wijst hem de schoonheid des lands!
leeft in de schoonheid des lands!

Liederen leeft

René De Clercq (1877-1932) Kees Andriessen (1865-1947)

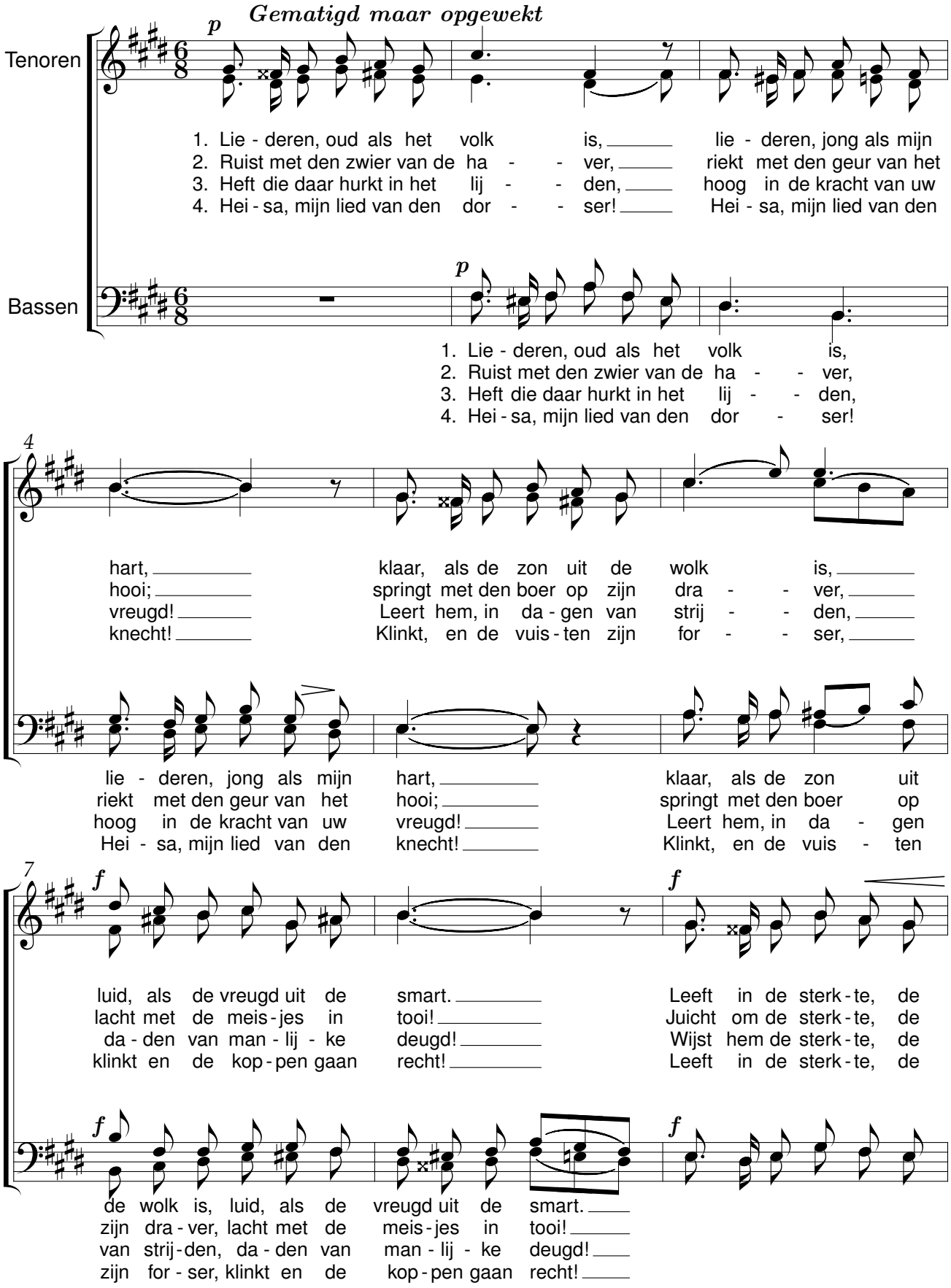

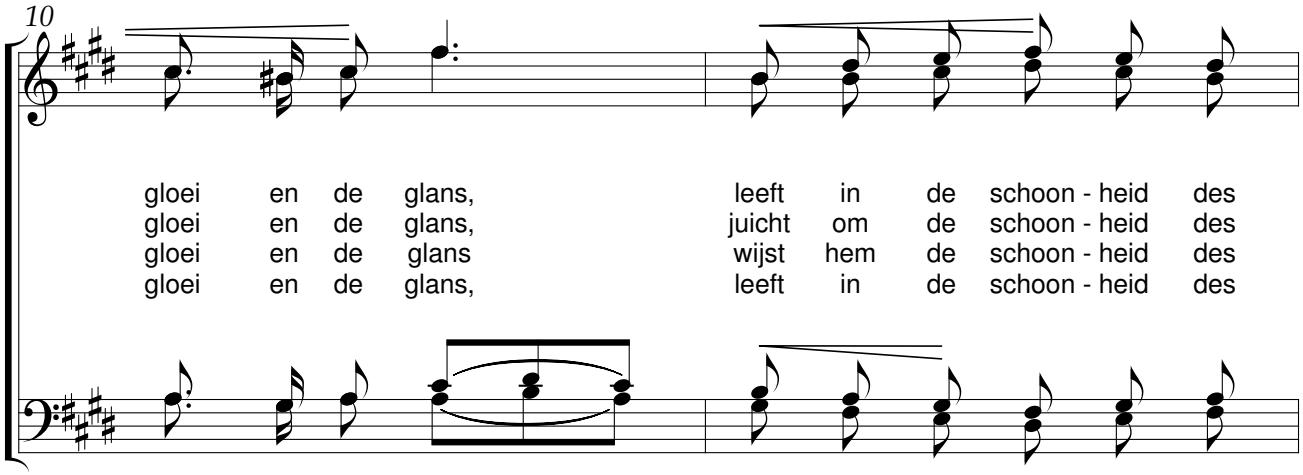
10
gloei en de glans, leeft in de schoon - heid des
gloei en de glans, juicht om de schoon - heid des
gloei en de glans wijst hem de schoon - heid des
gloei en de glans, leeft in de schoon - heid des

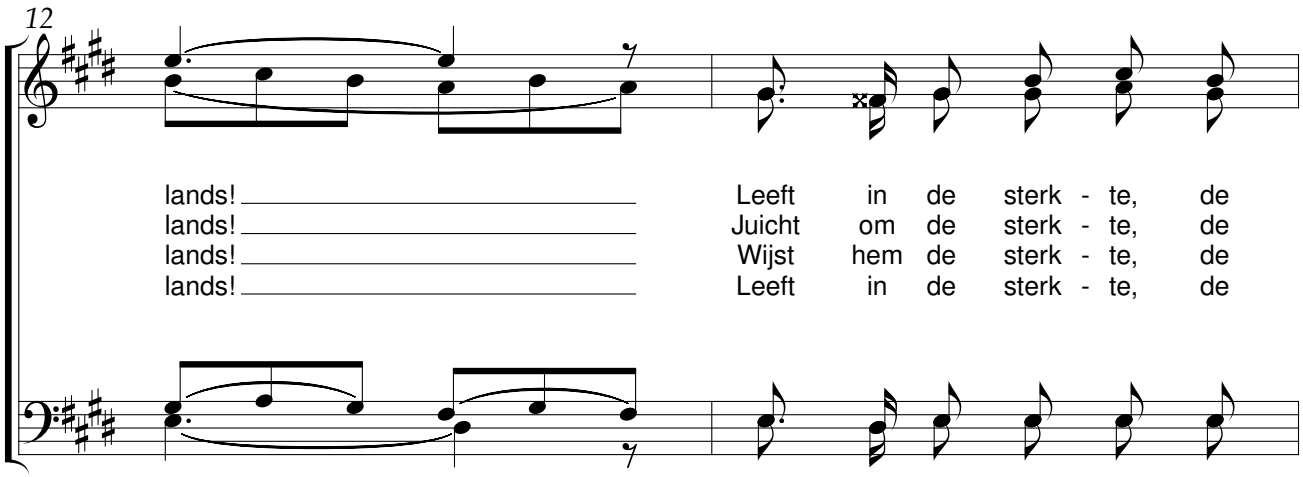
12
lands! Leeft in de sterk - te, de
lands! Juicht om de sterk - te, de
lands! Wijst hem de sterk - te, de
lands! Leeft in de sterk - te, de

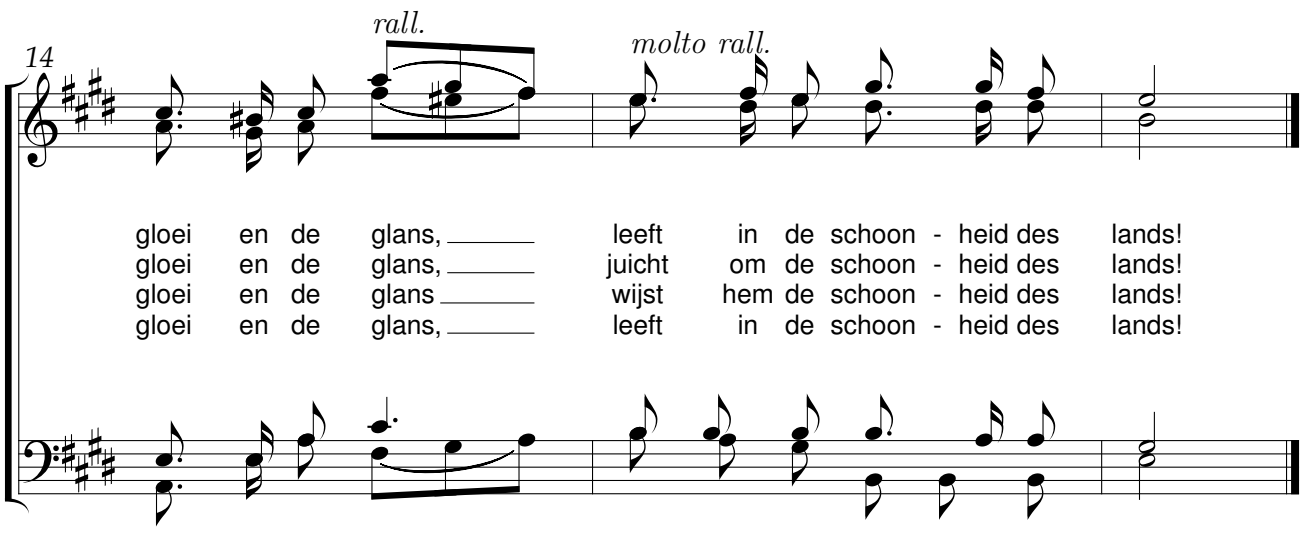
14
rall.
molto rall.
gloei en de glans, leeft in de schoon - heid des lands!
gloei en de glans, juicht om de schoon - heid des lands!
gloei en de glans wijst hem de schoon - heid des lands!
gloei en de glans, leeft in de schoon - heid des lands!

Mijn kleen, kleen dochterke

René De Clercq (1877-1932) Kees Andriessen (1865-1947)

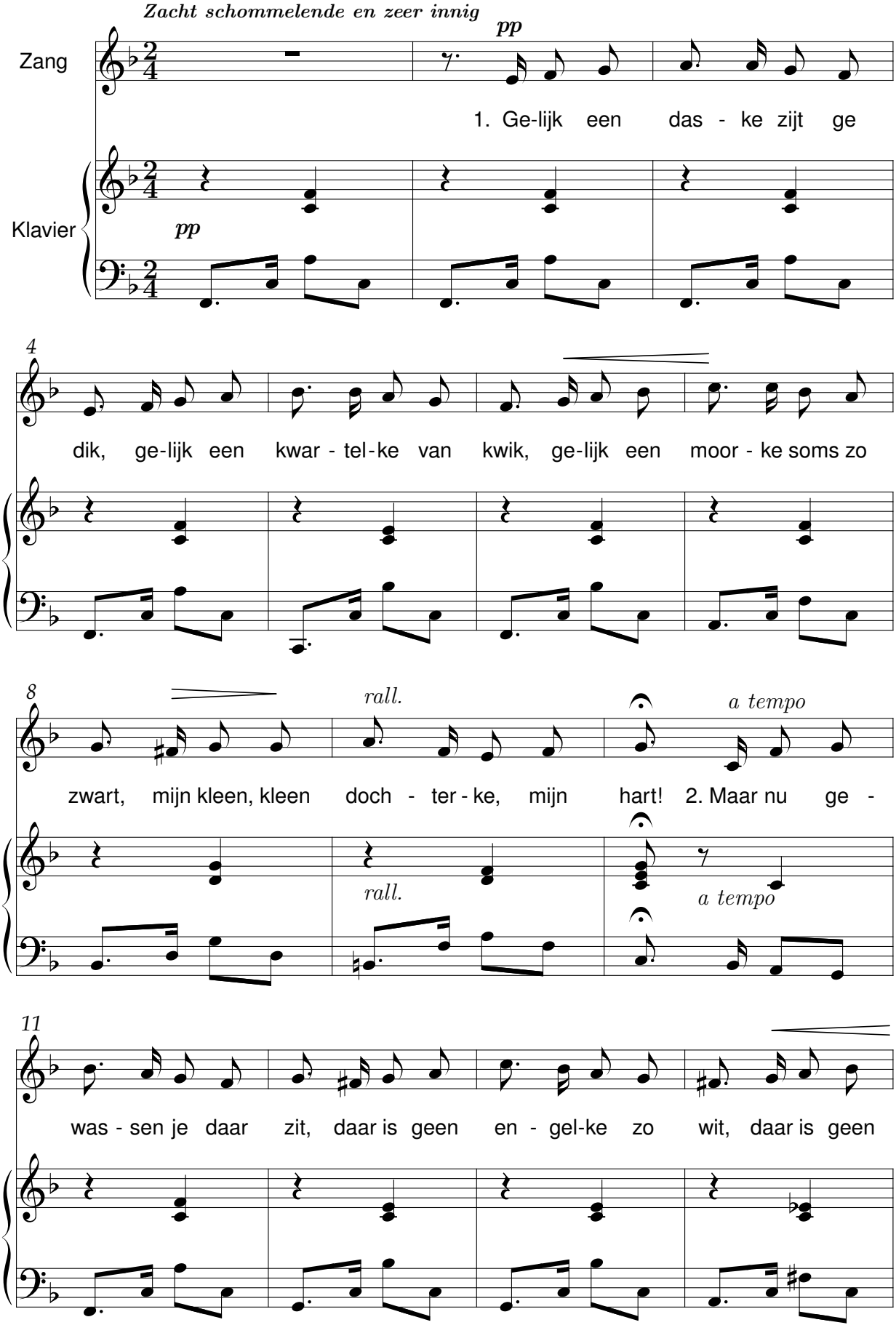

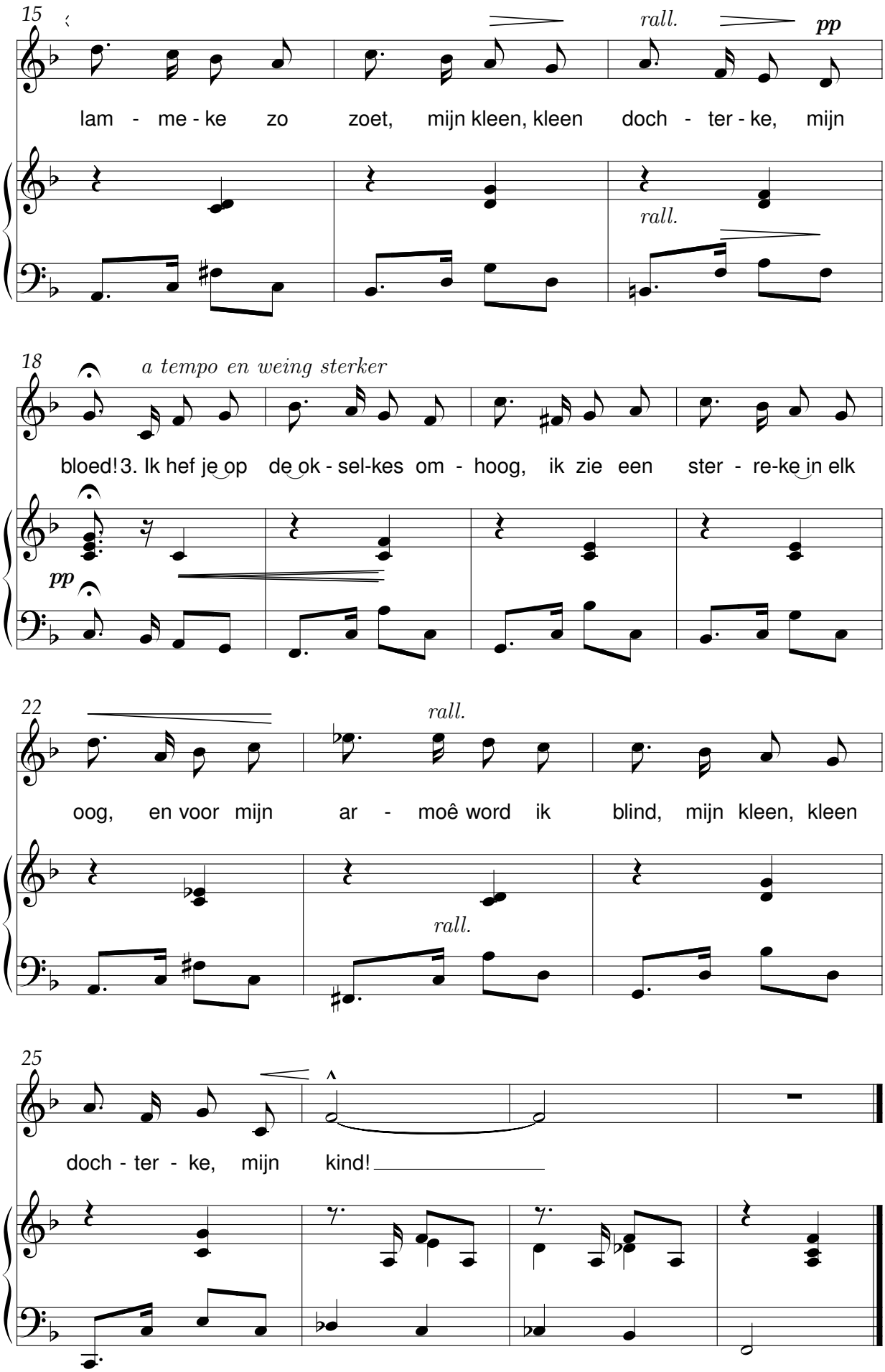
15
rall.
pp
lam - me - ke zo zoet, mijn kleen, kleen doch - ter - ke, mijn
rall.
18
a tempo en weing sterker
bloed! 3. Ik hef je op de ok - sel-kes om - hoog, ik zie een ster - re-ke in elk
pp
22
rall.
oog, en voor mijn ar - moê word ik blind, mijn kleen, kleen
rall.
25
doch - ter - ke, mijn kind!

Mijn ventje slaapt

René De Clercq (1877-1932) Kees Andriessen (1865-1947)

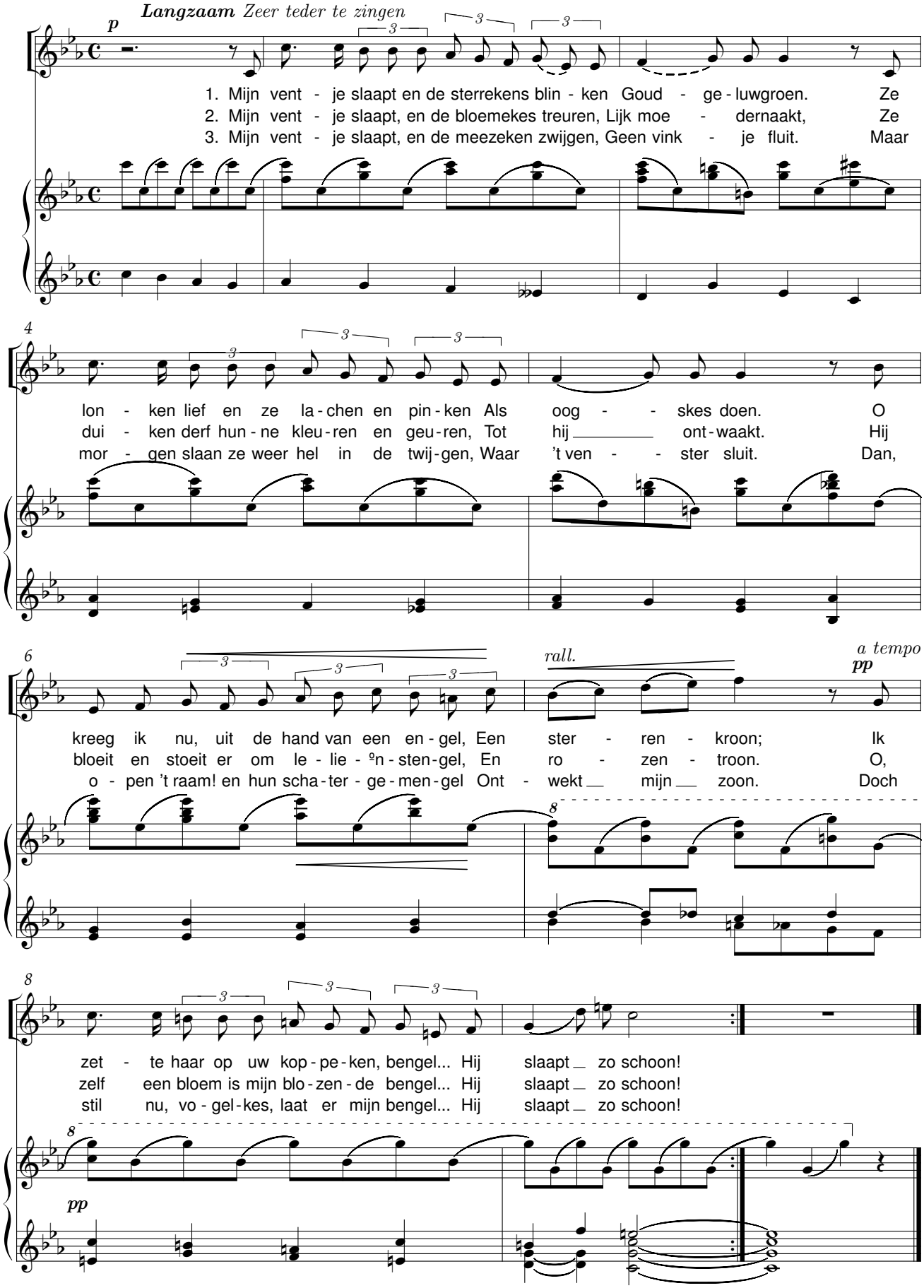

Molenaars dochterke

René De Clercq (1877-1932) Kees Andriessen (1865-1947)

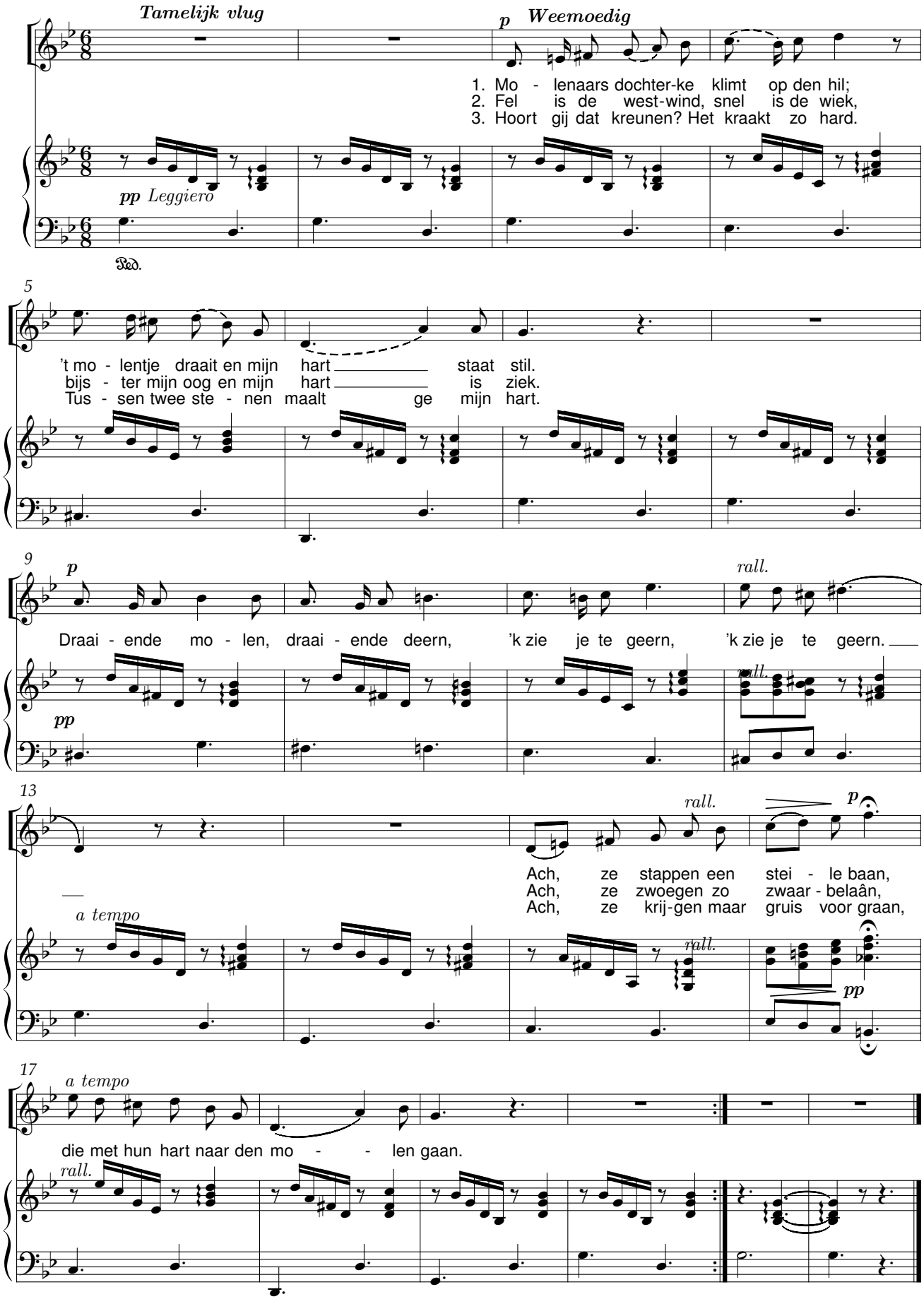

Molenaars dochterke

René De Clercq (1877-1932)

Kees Andriessen (1865-1947)

Orkestratie: Jurriaan Andriessen, 26 sept. 1946

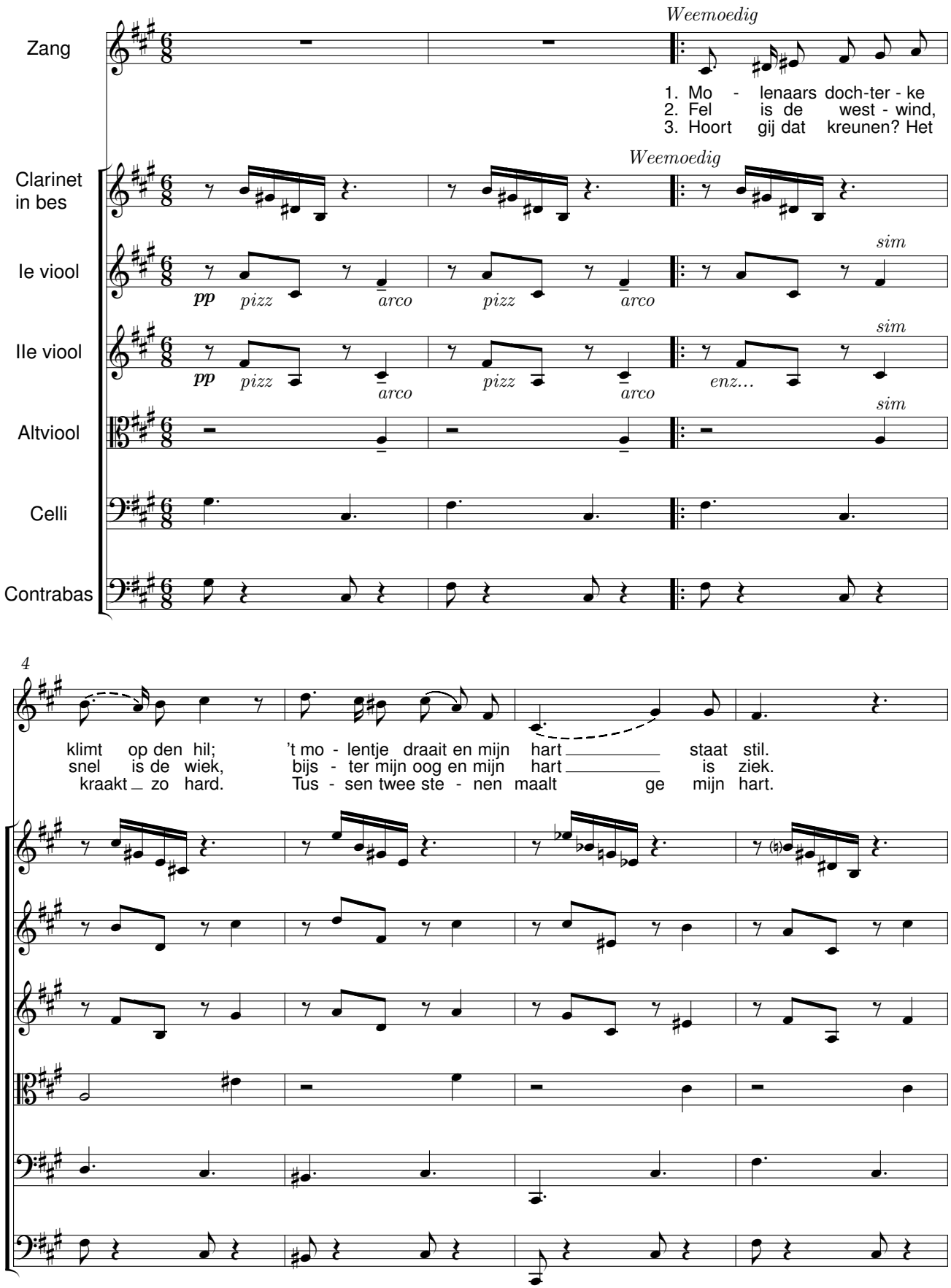

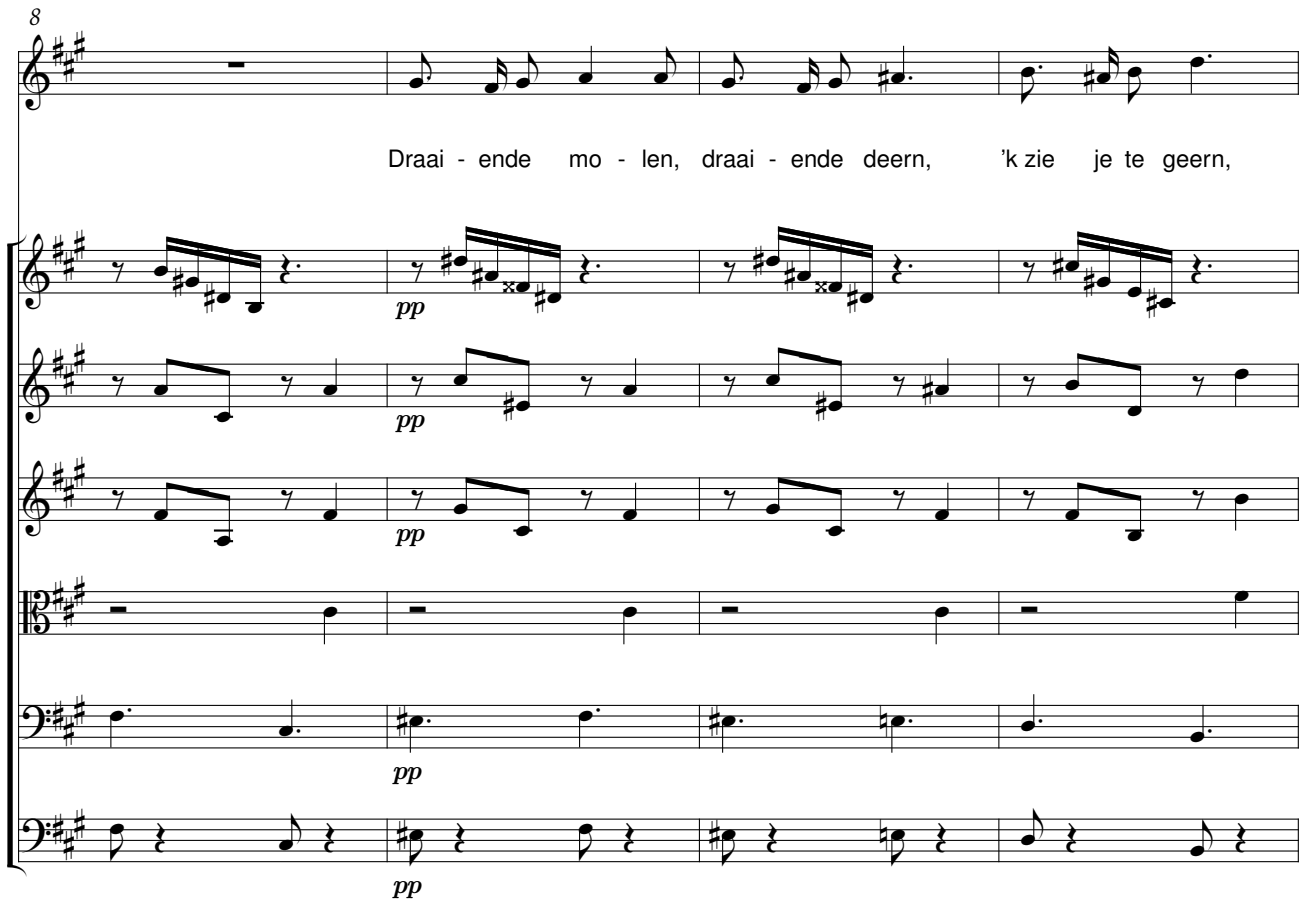
8
Draai - ende mo - len, draai - ende deern, 'k zie je te geern,
pp
pp
pp
pp

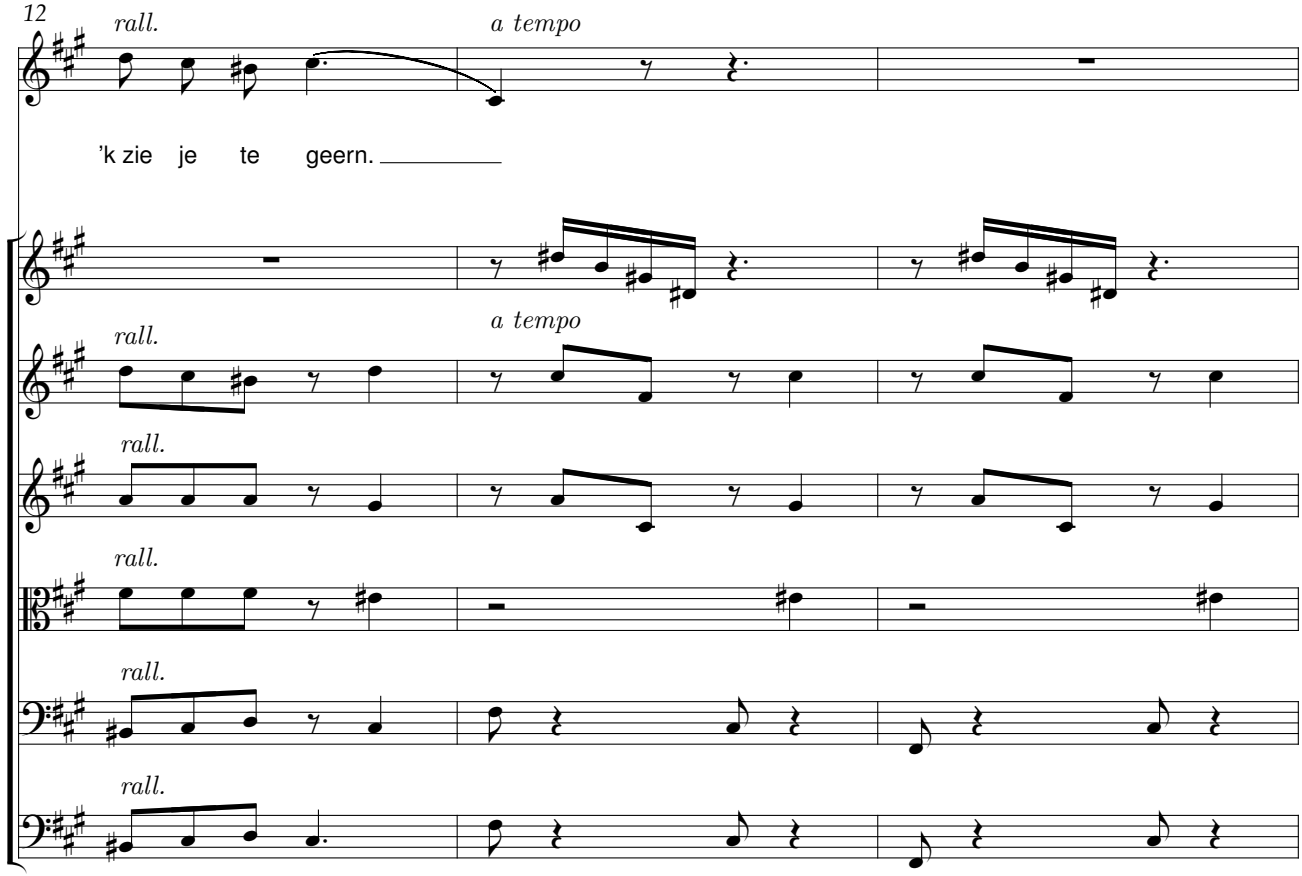
12
rall.
a tempo
'k zie je te geern.
rall.
a tempo
rall.
rall.
rall.
rall.

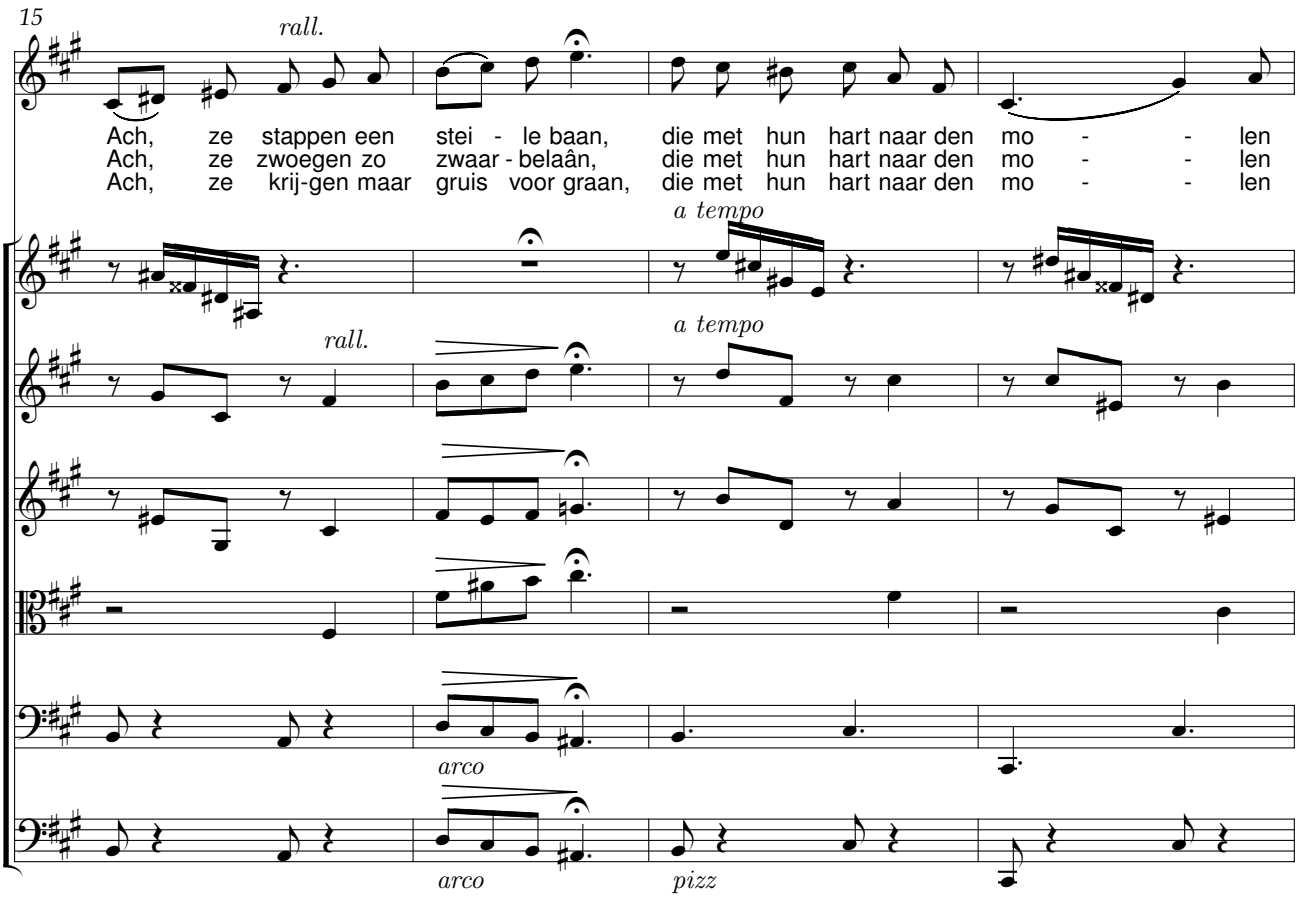
15
rall.
Ach, ze stappen een stei - le baan, die met hun hart naar den mo - - len
Ach, ze zwoegen zo zwaar - belaân, die met hun hart naar den mo - - len
Ach, ze krij-gen maar gruis voor graan, die met hun hart naar den mo - - len
a tempo
rall.
a tempo
arco
arco
pizz

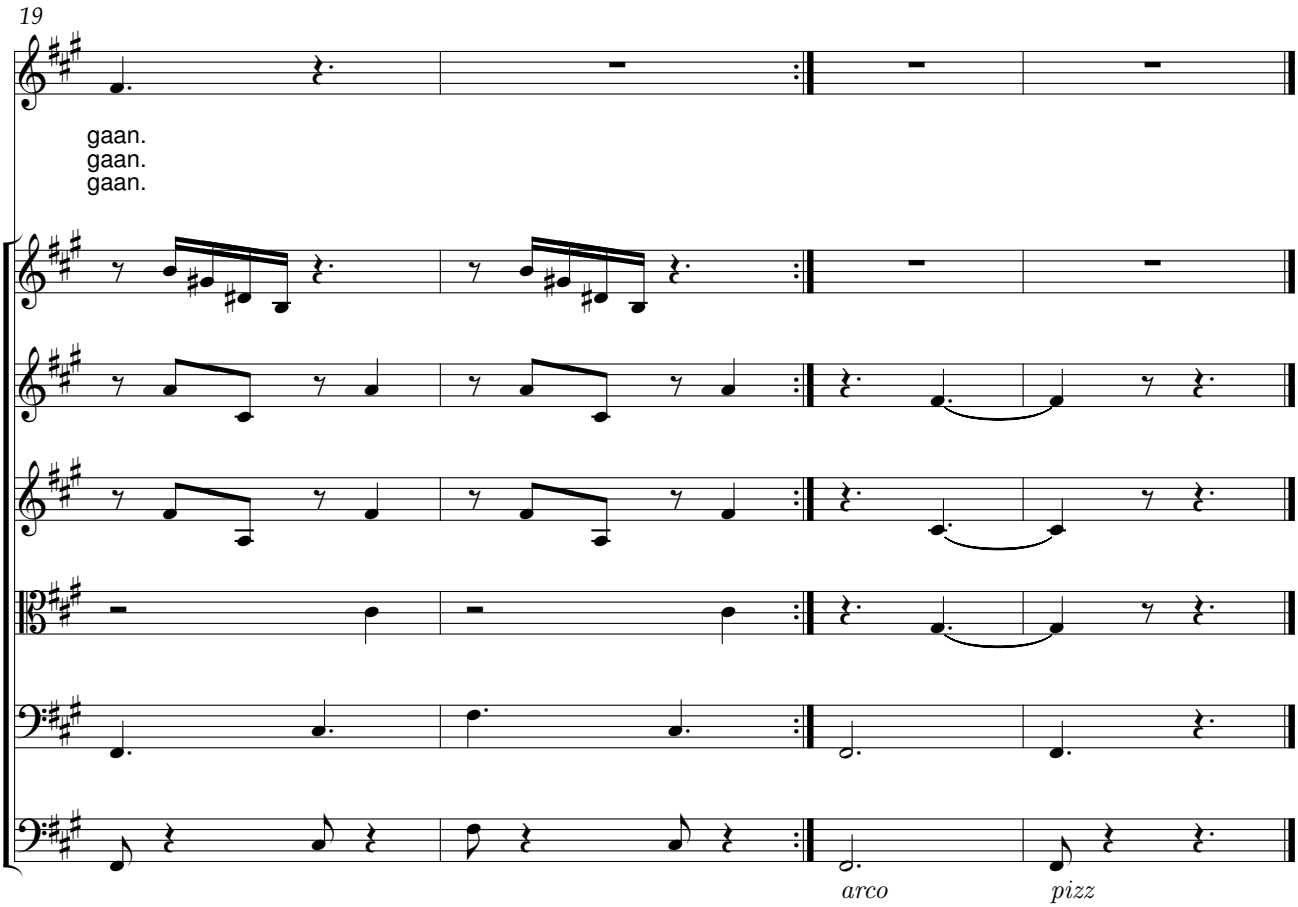
19
gaan.
gaan.
gaan.
arco
pizz

Schommelschuitje

René De Clercq (1877-1932) Kees Andriessen (1865-1947)

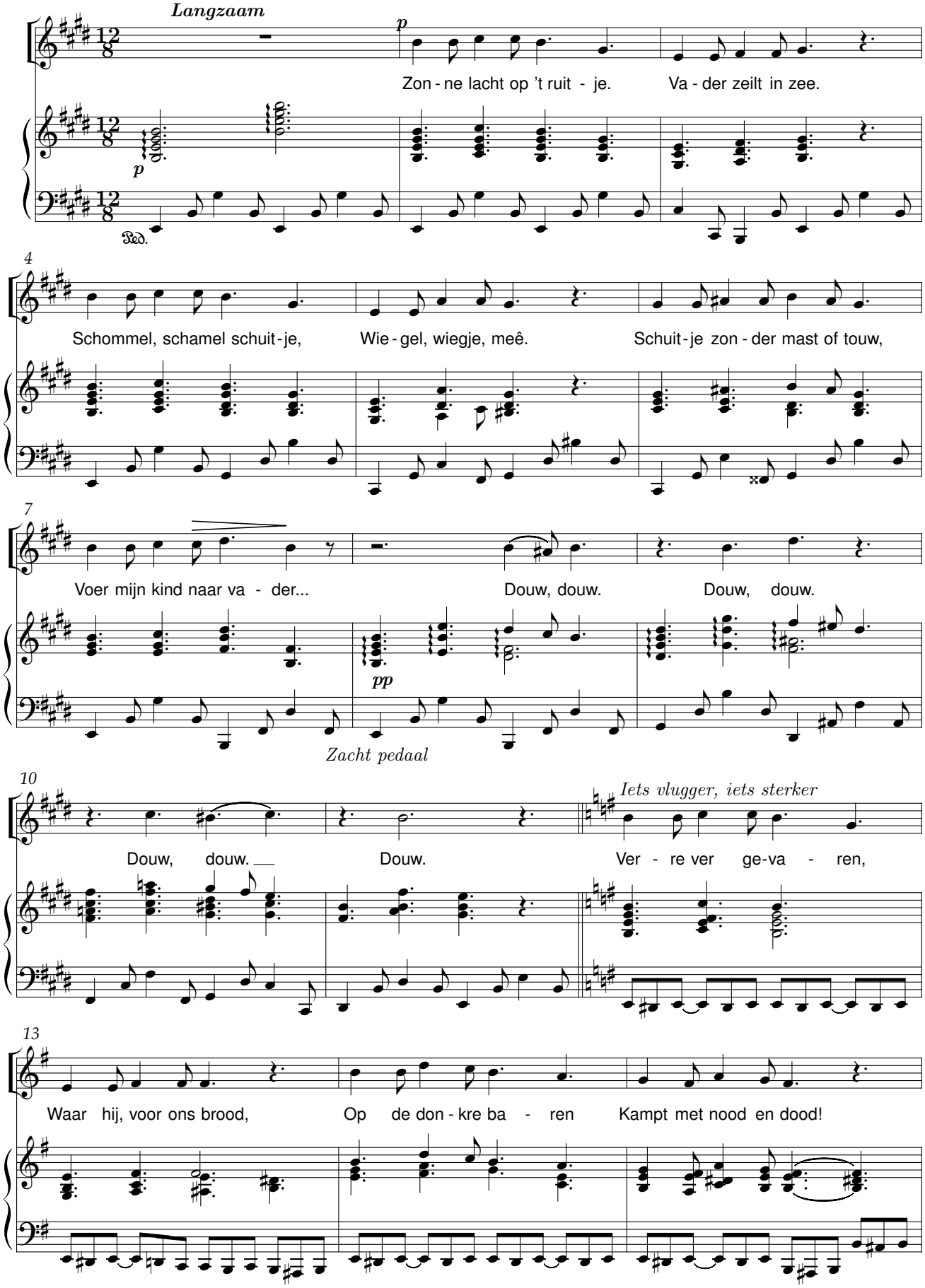

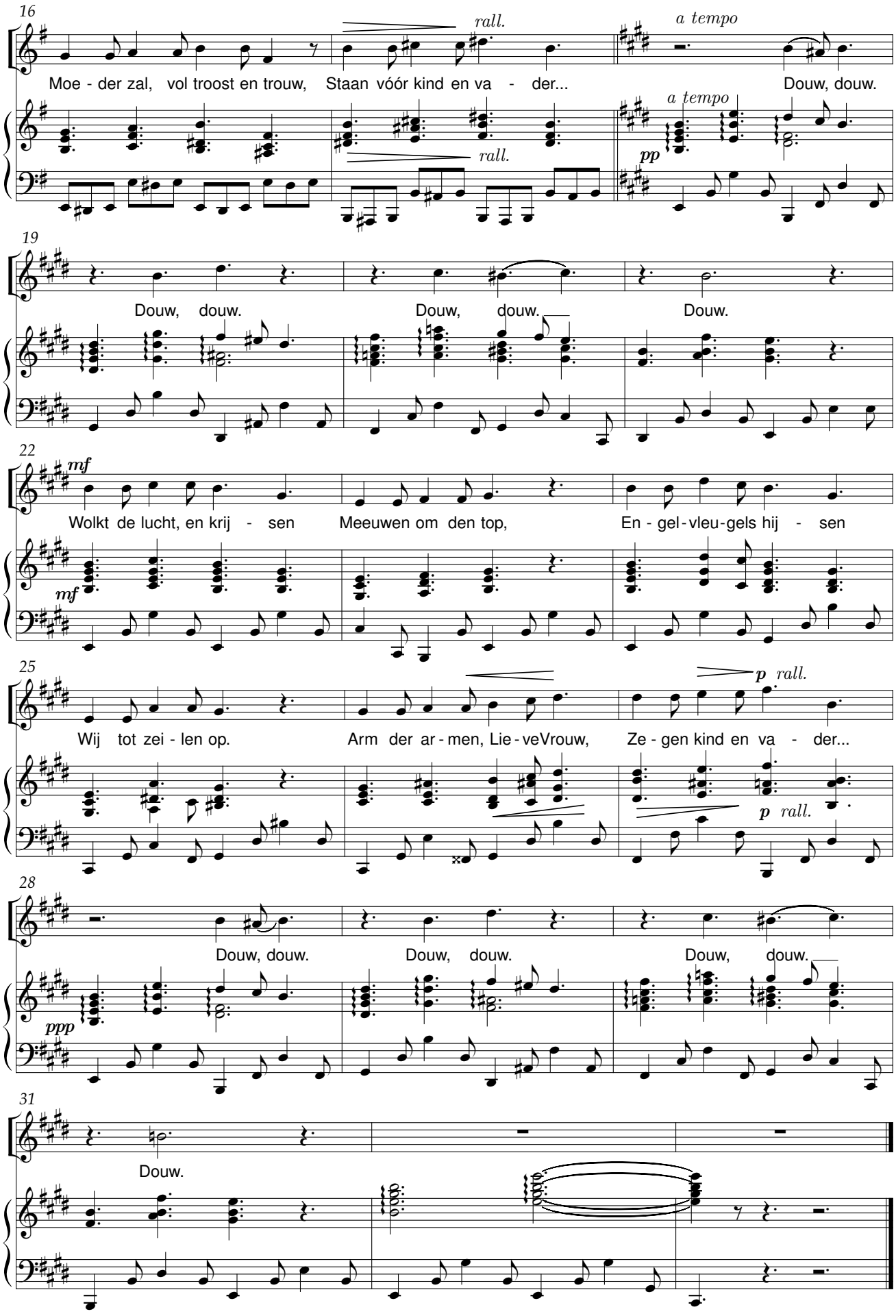
16
rall.
a tempo
Moe - der zal, vol troost en trouw, Staan vóór kind en va - der... Douw, douw.
rall.
a tempo
pp
19
Douw, douw. Douw, douw. Douw.
22
mf
Wolkt de lucht, en krij - sen Meeuwen om den top, En - gel - vleu - gels hij - sen
mf
25
Wij tot zei - len op. Arm der ar - men, Lie - veVrouw, Ze - gen kind en va - der...
p rall.
p rall.
28
Douw, douw. Douw, douw. Douw, douw.
ppp
31
Douw.

Schommelschuitje

René De Clercq (1877-1932)

Kees Andriessen (1865-1947)

Orkestratie: Jurriaan Andriessen, 26 sept. 1946

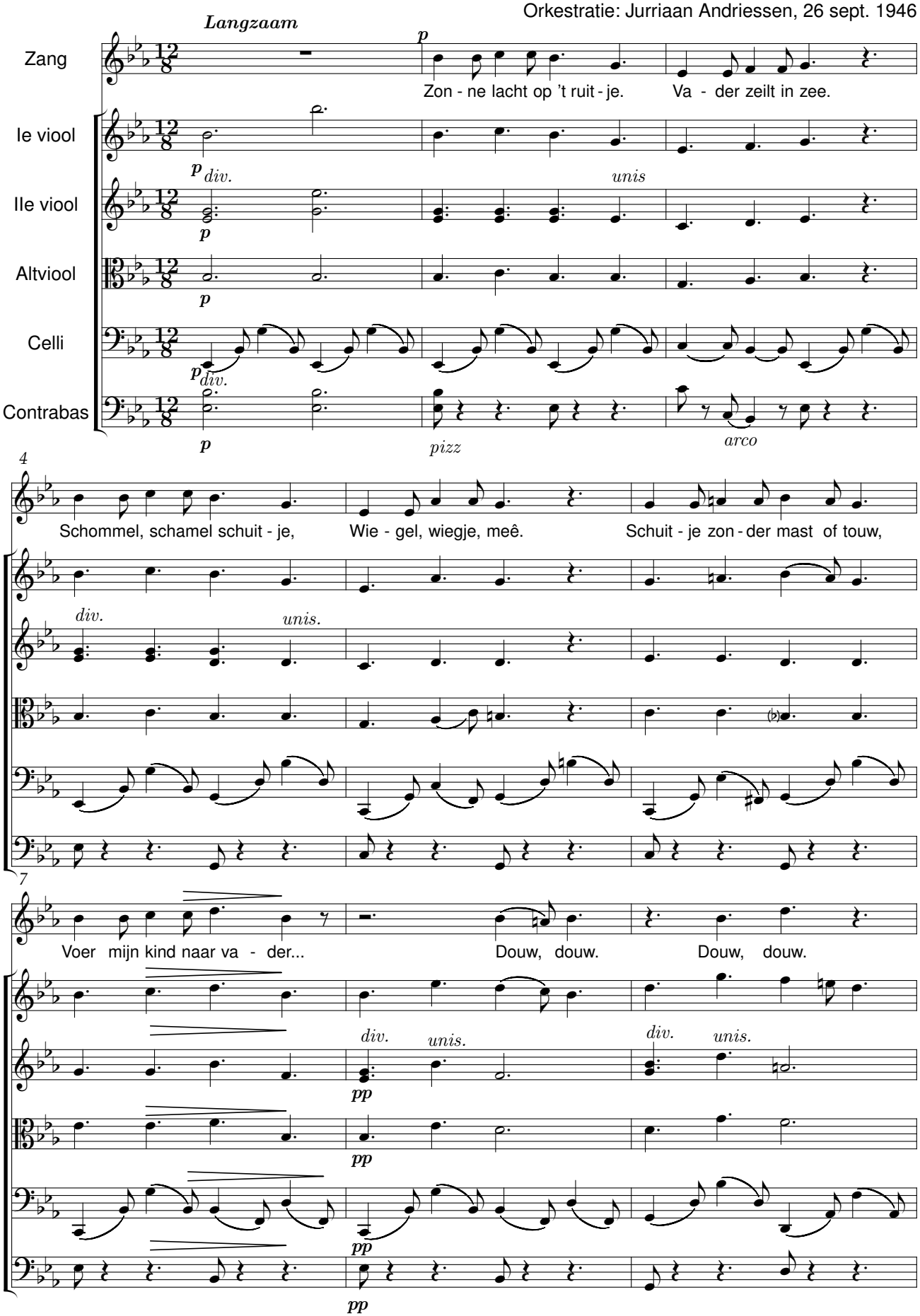

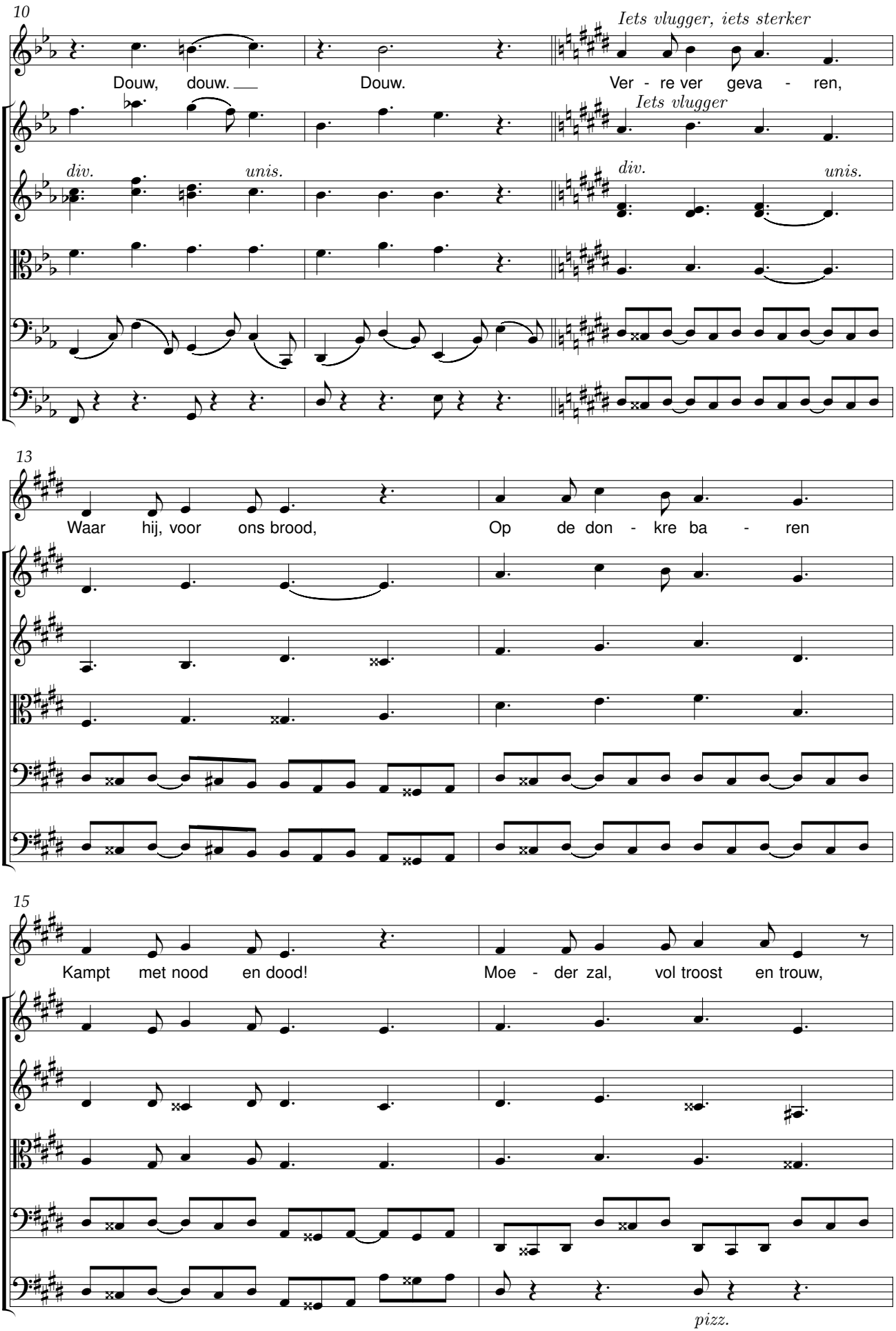
10
Iets vlugger, iets sterker
Douw, douw.
Douw.
Ver - re ver geva - ren,
Iets vlugger
div.
unis.
div.
unis.
13
Waar hij, voor ons brood,
Op de don - kre ba - ren
15
Kampt met nood en dood!
Moe - der zal, vol troost en trouw,
pizz.

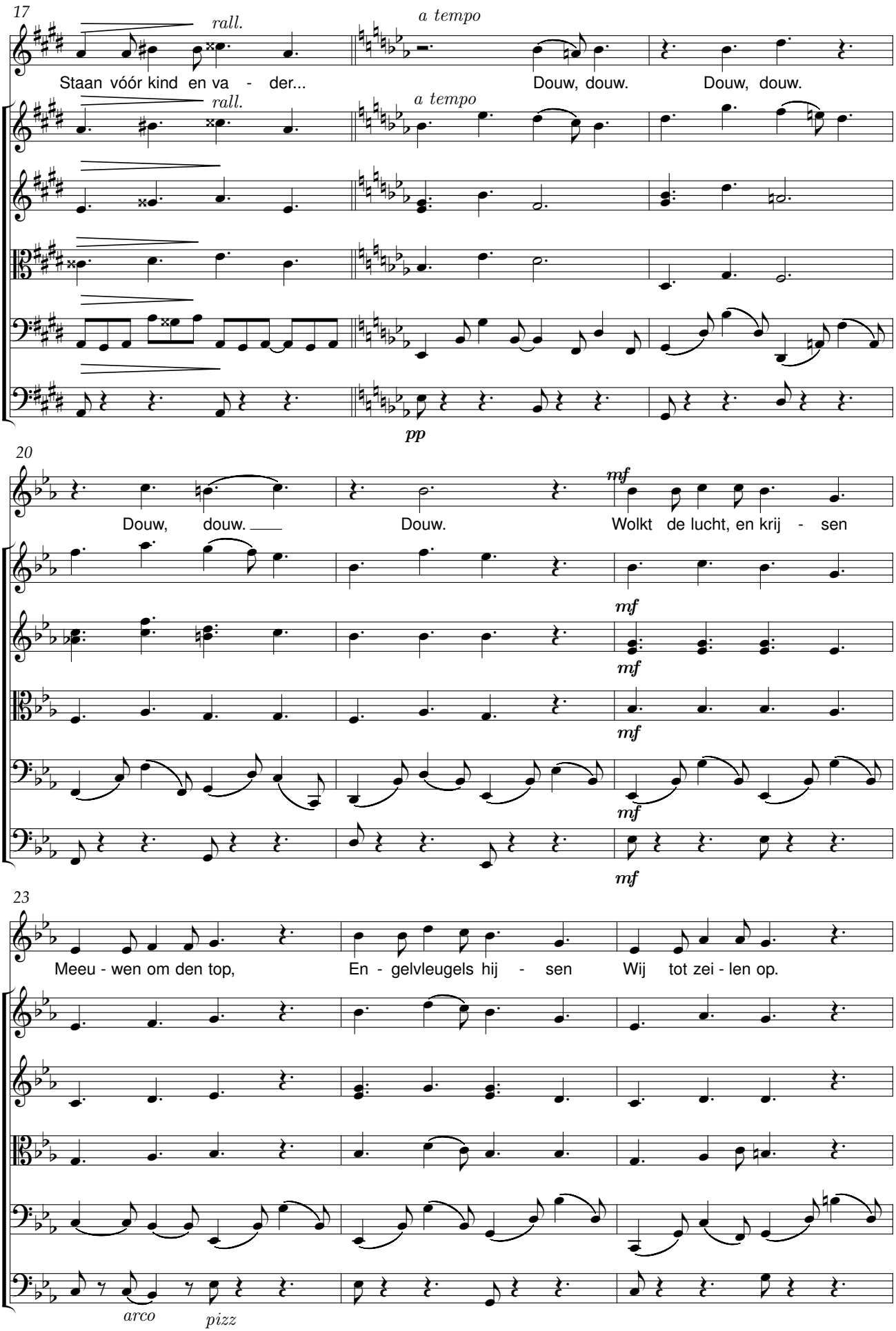
17
rall.
a tempo
Staan vóór kind en va - der...
Douw, douw.
Douw, douw.
pp
20
Douw, douw.
Douw.
mf
Wolkt de lucht, en krij - sen
23
Meeu - wen om den top,
En - gelvleugels hij - sen
Wij tot zei - len op.
arco
pizz

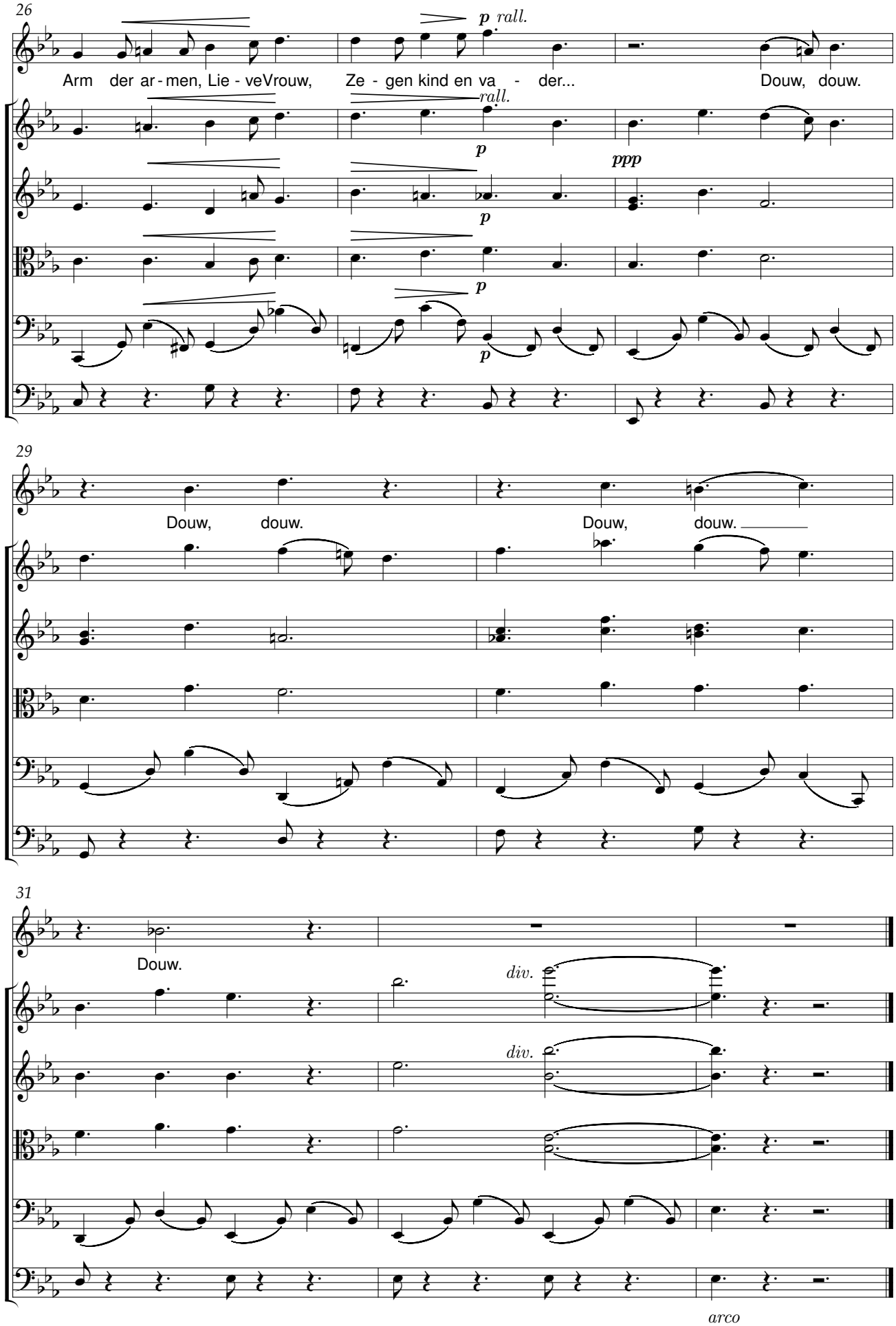
26
p rall.
Arm der ar - men, Lie - veVrouw, Ze - gen kind en va - der... Douw, douw.
rall.
p
ppp
p
p
29
Douw, douw. Douw, douw.
31
Douw.
div.
div.
arco

Troostliedeke

René De Clercq (1877-1932) Kees Andriessen (1865-1947)

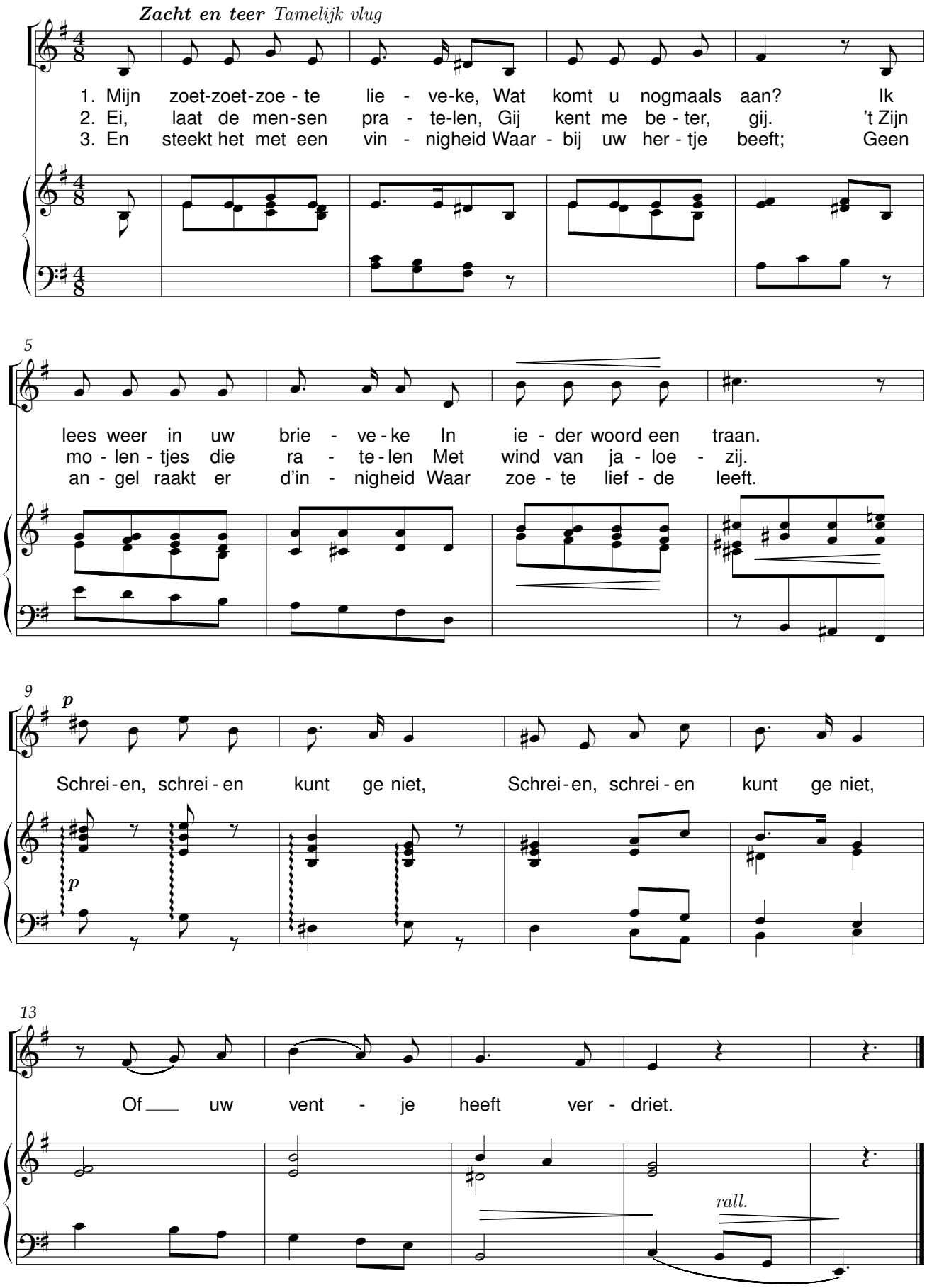

Van de zanger

René De Clercq (1877-1932) Kees Andriessen (1865-1947)

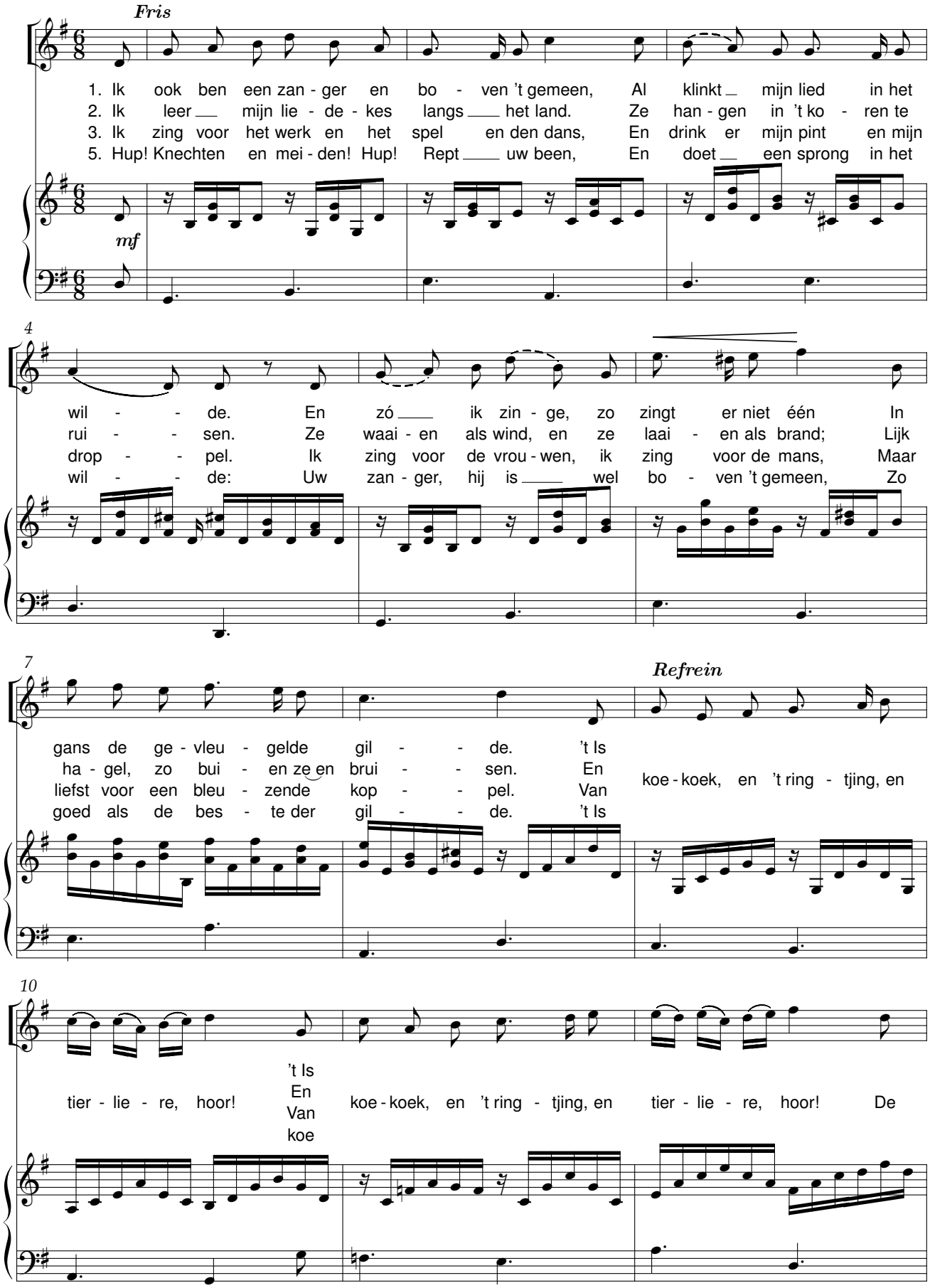

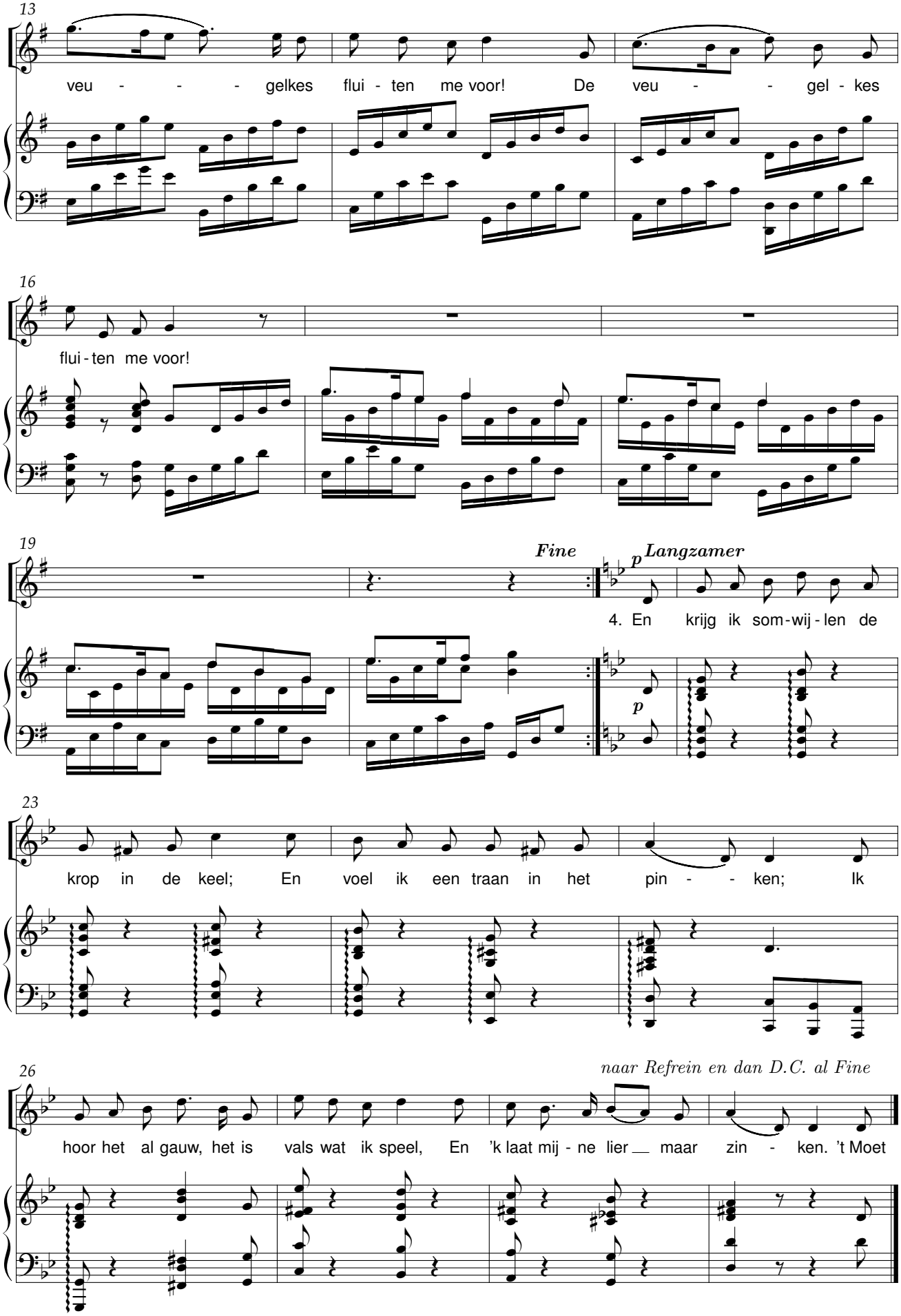
13
veu - - - gelkes flui - ten me voor! De veu - - gel - kes
16
flui - ten me voor!
19
Fine
p
Langzamer
4. En krijg ik som - wij - len de
p
23
krop in de keel; En voel ik een traan in het pin - - ken; Ik
26
naar Refrein en dan D.C. al Fine
hoor het al gauw, het is vals wat ik speel, En 'k laat mij - ne lier maar zin - ken. 't Moet

Zagers

René De Clercq (1877-1932) Kees Andriessen (1865-1947)

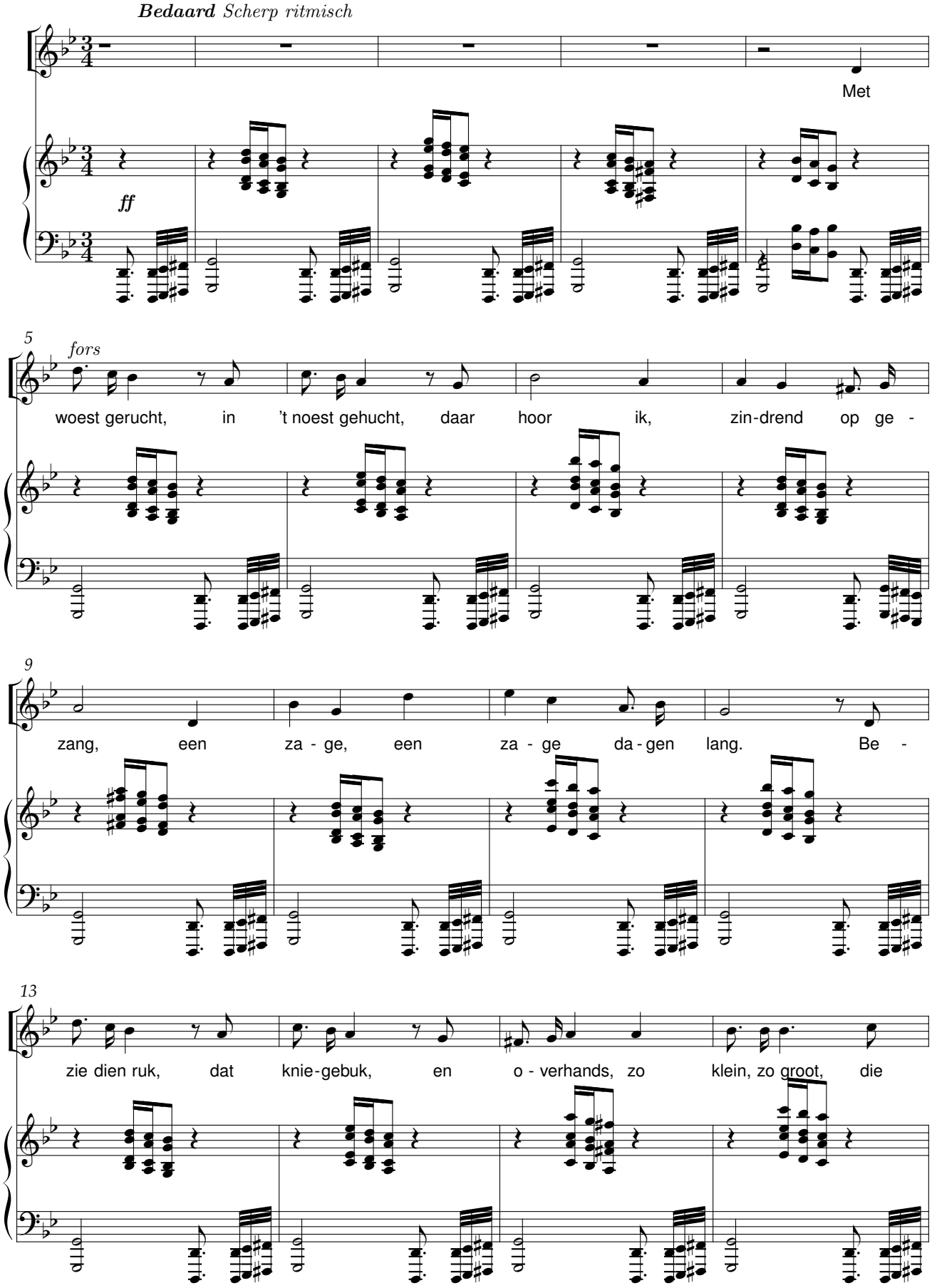

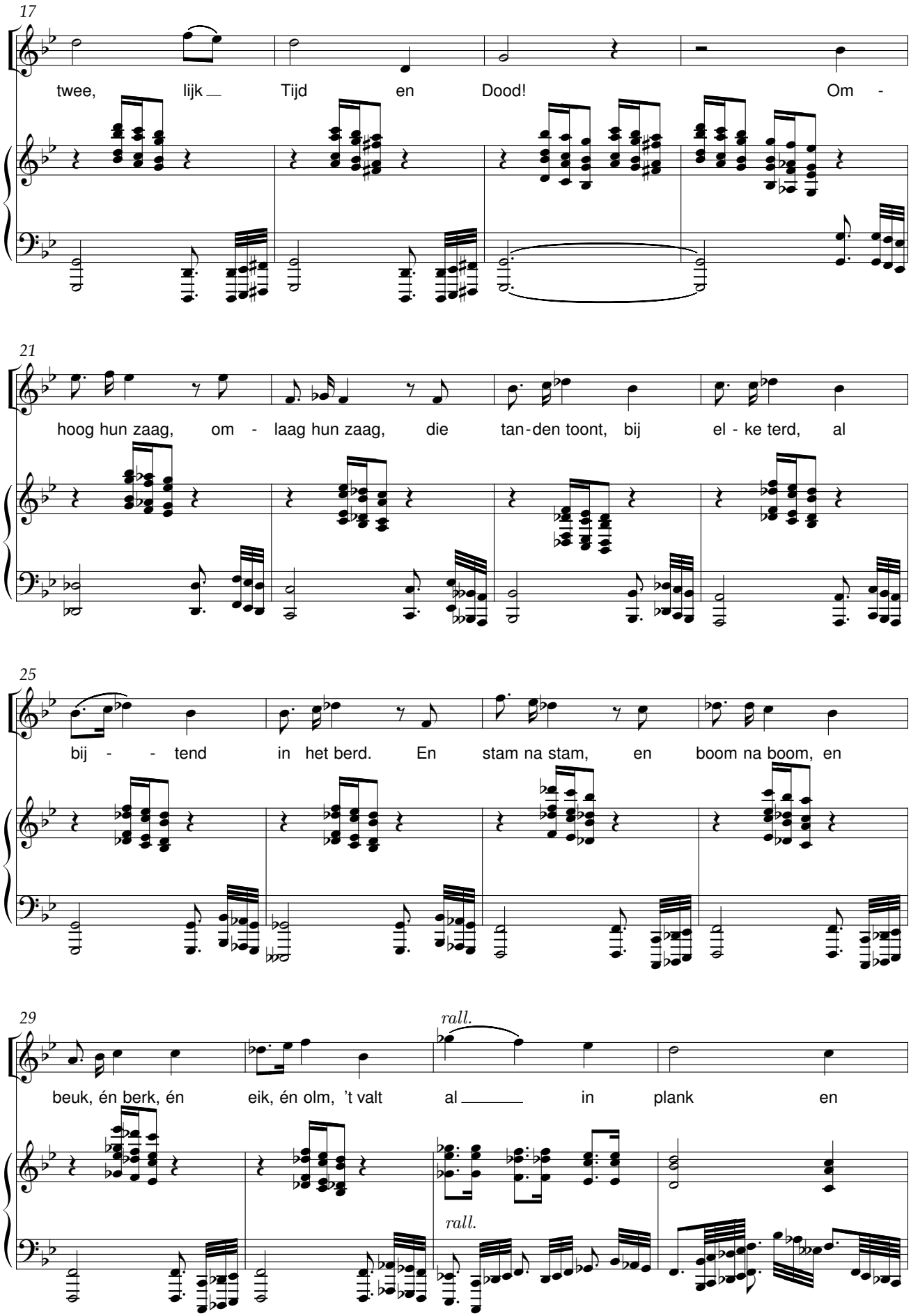
17
twee, lijk Tijd en Dood! Om -
21
hoog hun zaag, om - laag hun zaag, die tan-den toont, bij el - ke terd, al
25
bij - - tend in het berd. En stam na stam, en boom na boom, en
29
rall.
beuk, én berk, én eik, én olm, 't valt al in plank en
rall.

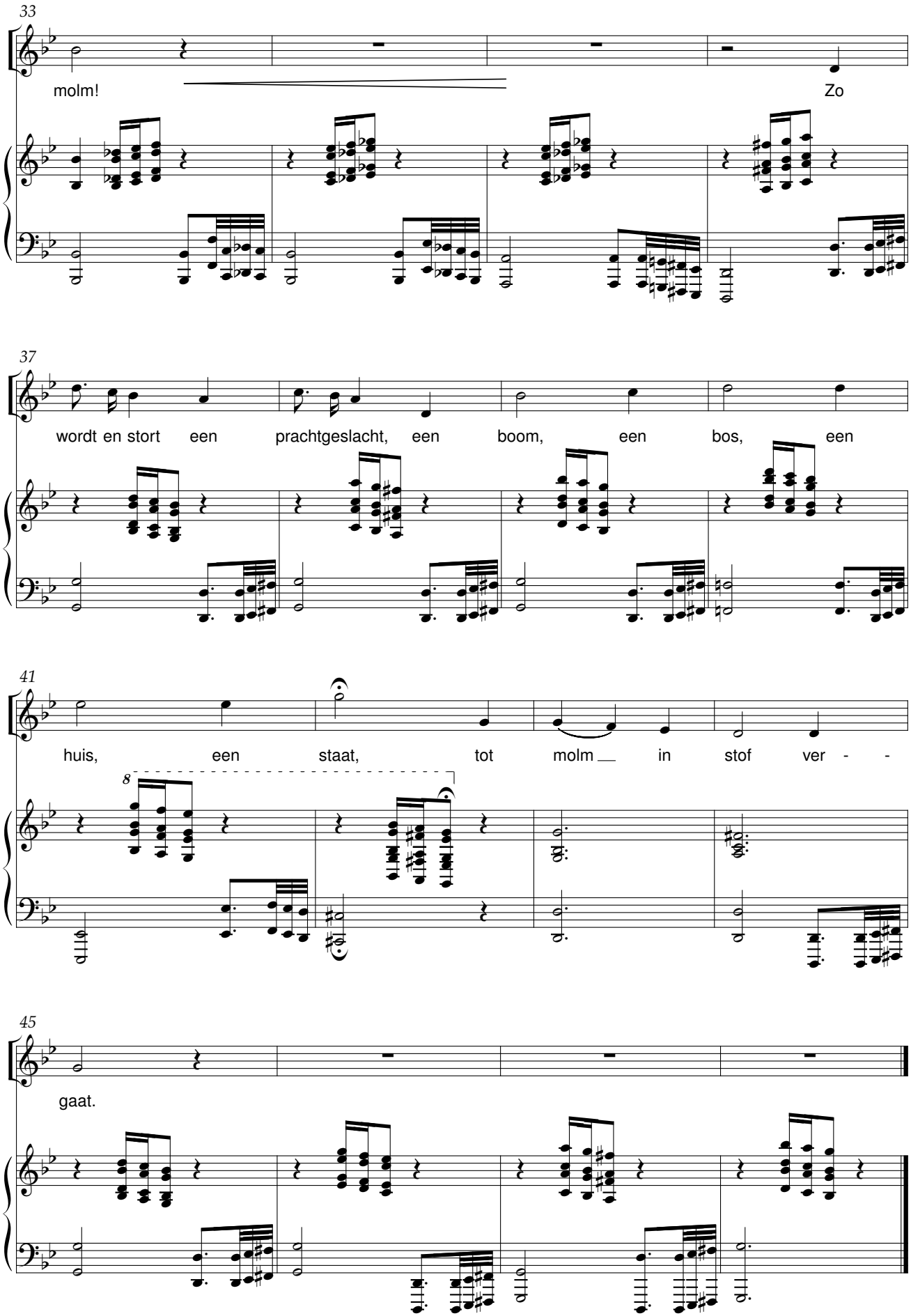
33
molm!
Zo
37
wordt en stort een prachtgeslacht, een boom, een bos, een
41
huis, een staat, tot molm in stof ver - -
8
45
gaat.

Adeste

René De Clercq (1877-1932) Willem Andriessen (1887-1964)

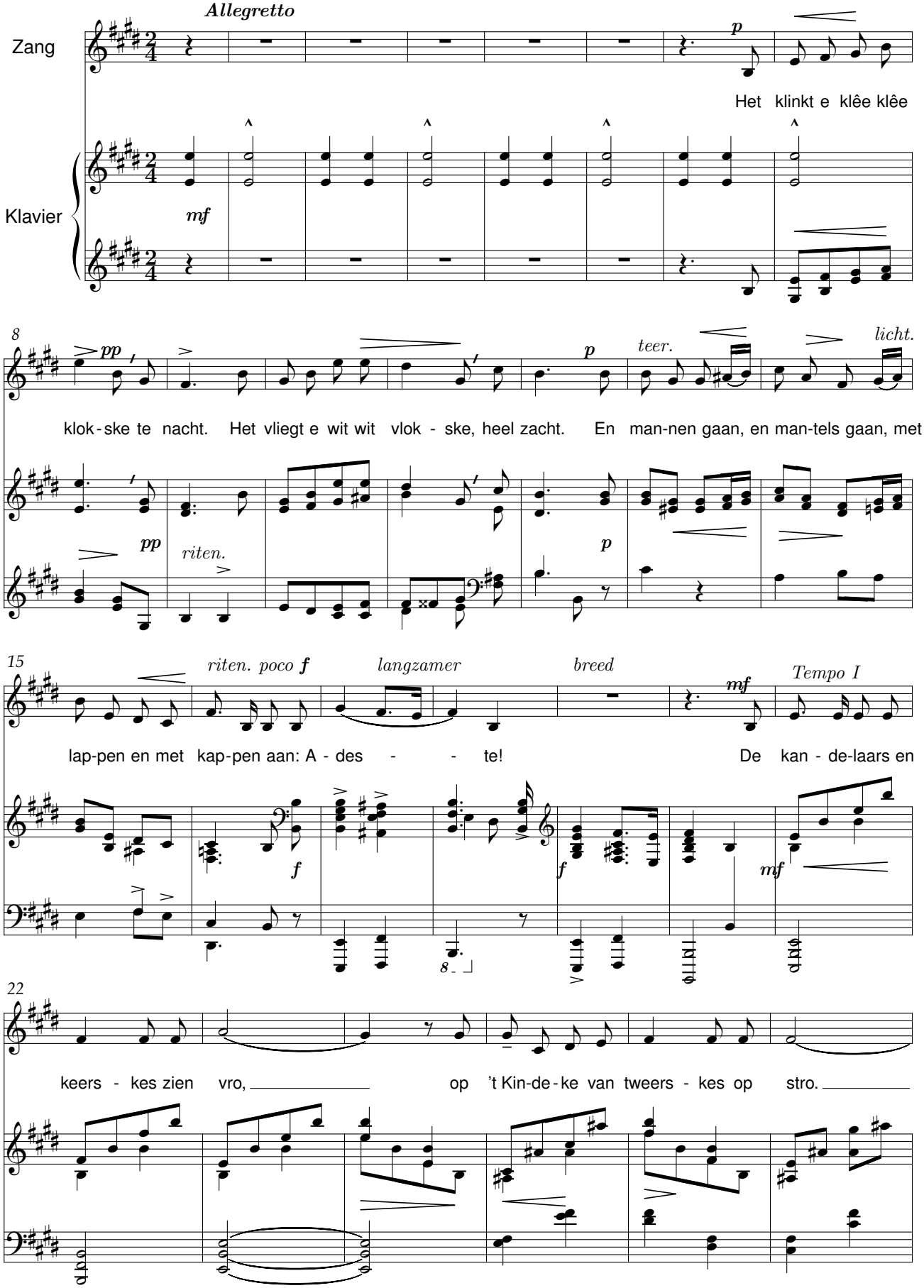

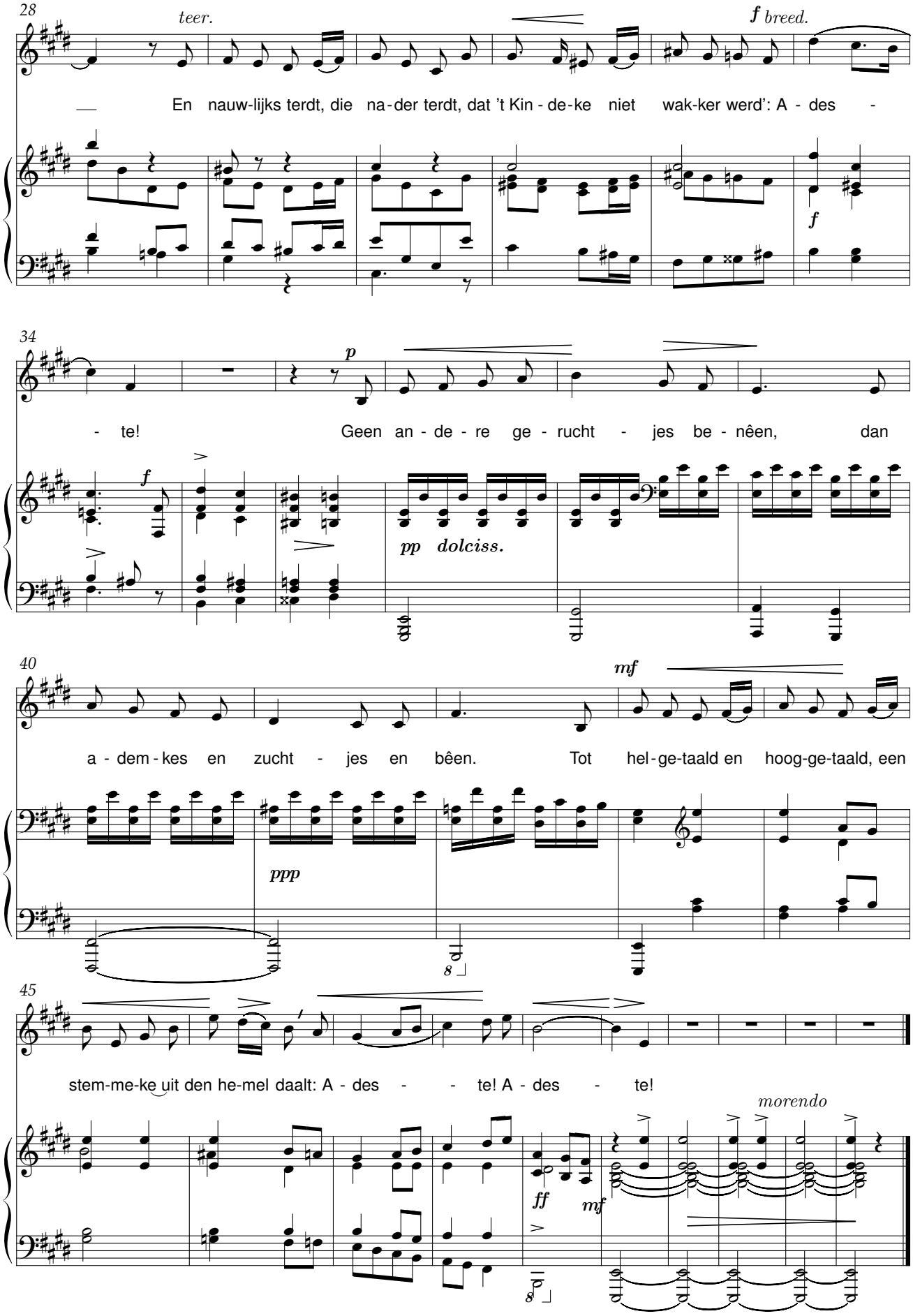
28
teer.
f breed.
En nauw-lijks terdt, die na-der terdt, dat 't Kin-de-ke niet wak-ker werd': A-des-
f
34
p
-te! Geen an-de-re ge-rucht-jes be-nêen, dan
f
pp dolciss.
40
mf
a-dem-kes en zucht-jes en bêen. Tot hel-ge-taald en hoog-ge-taald, een
ppp
8
45
stem-me-ke uit den he-mel daalt: A-des-te! A-des-te!
morendo
ff
mf
8

O Lieve

René De Clercq (1877-1932) — Willem Andriessen (1887-1864)

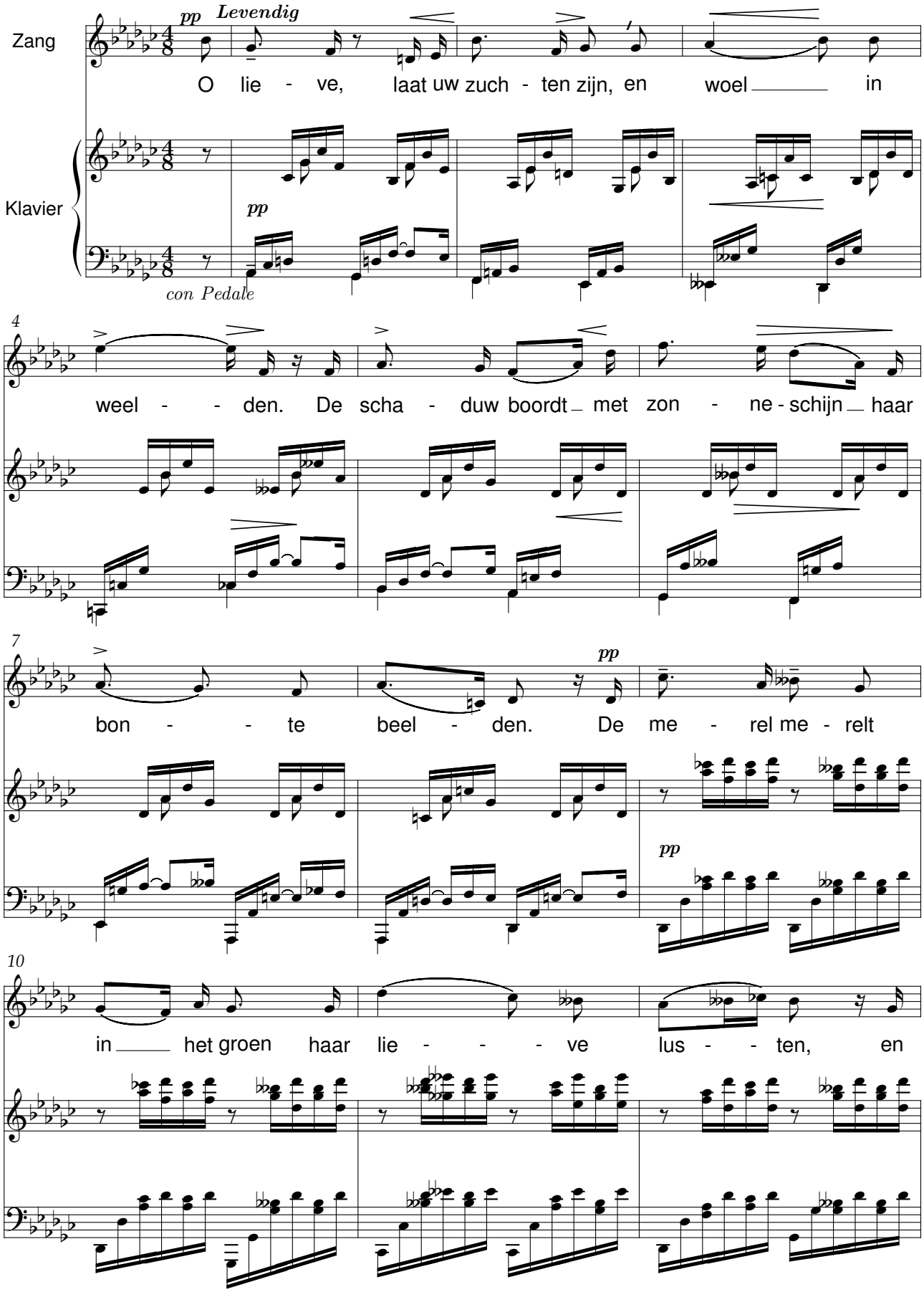

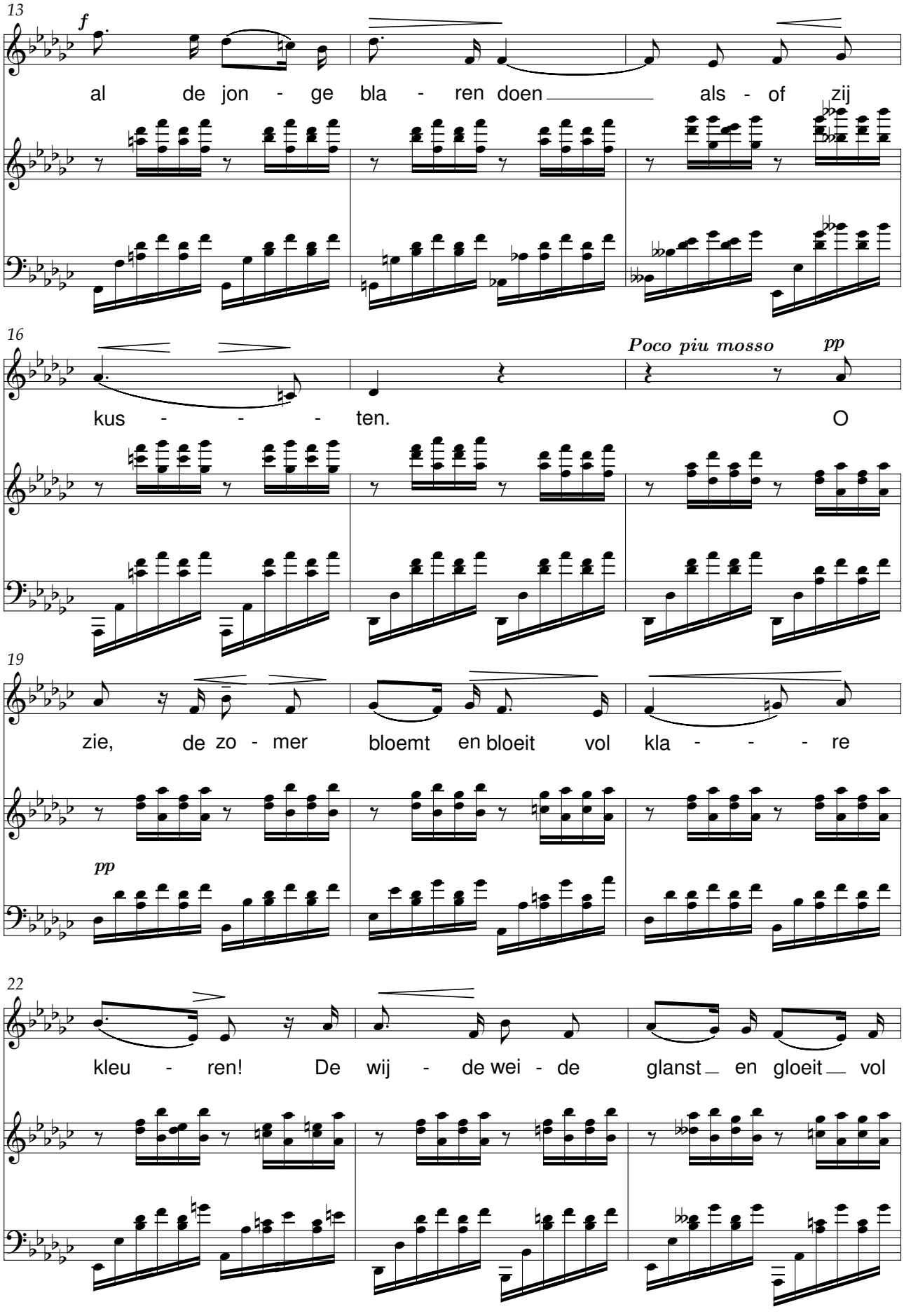
13
f
al de jon - ge bla - ren doen als - of zij
16
Poco piu mosso
pp
kus - - - ten. O
19
zie, de zo - mer bloemt en bloeit vol kla - - - re
pp
22
kleu - ren! De wij - de wei - de glanst en gloeit vol

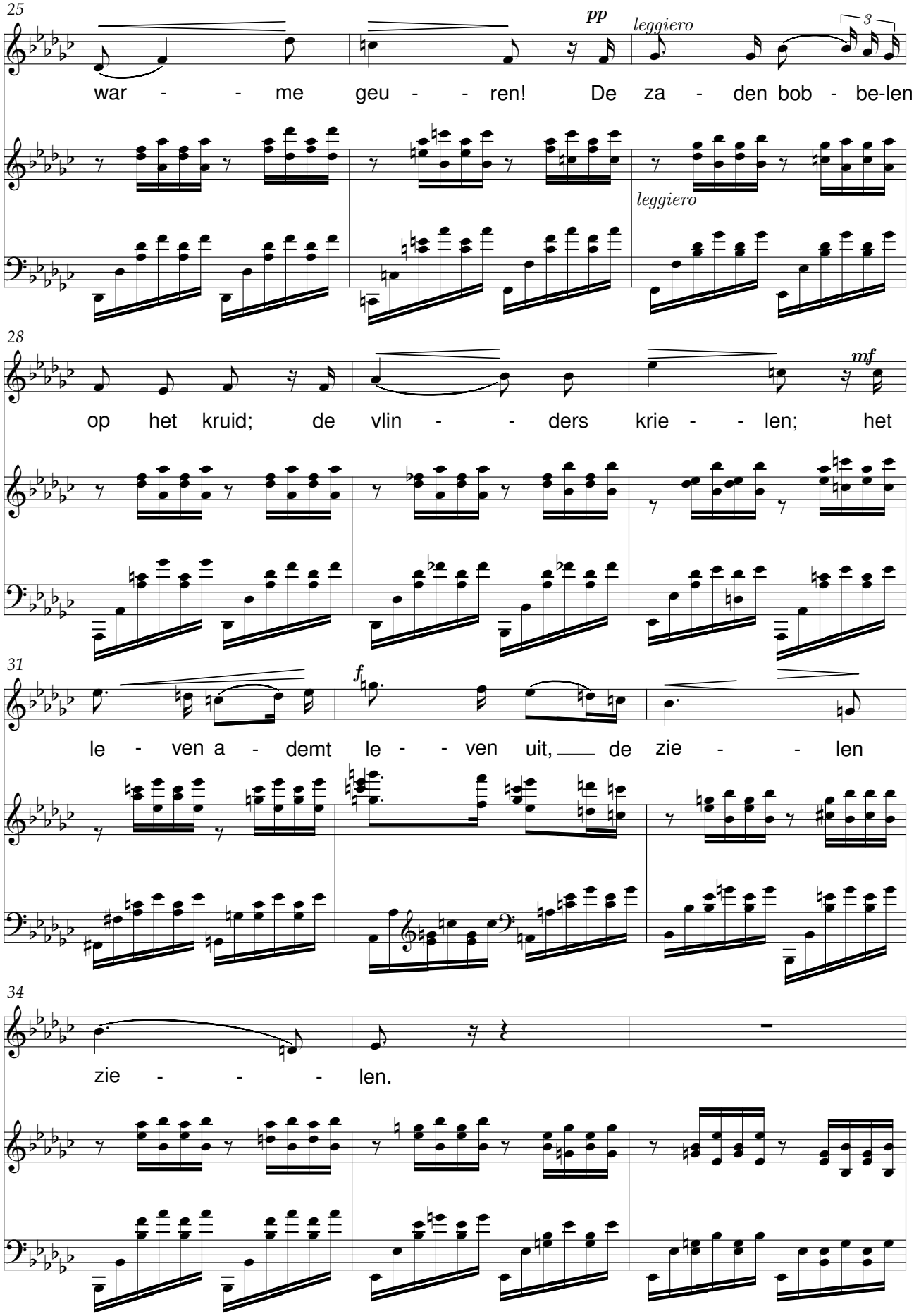
25
pp
leggiero
3
war - - me geu - - ren! De za - den bob - be-len
leggiero
28
mf
op het kruid; de vlin - - ders krie - - len; het
31
f
le - ven a - demt le - - ven uit, de zie - - len
34
zie - - - len.

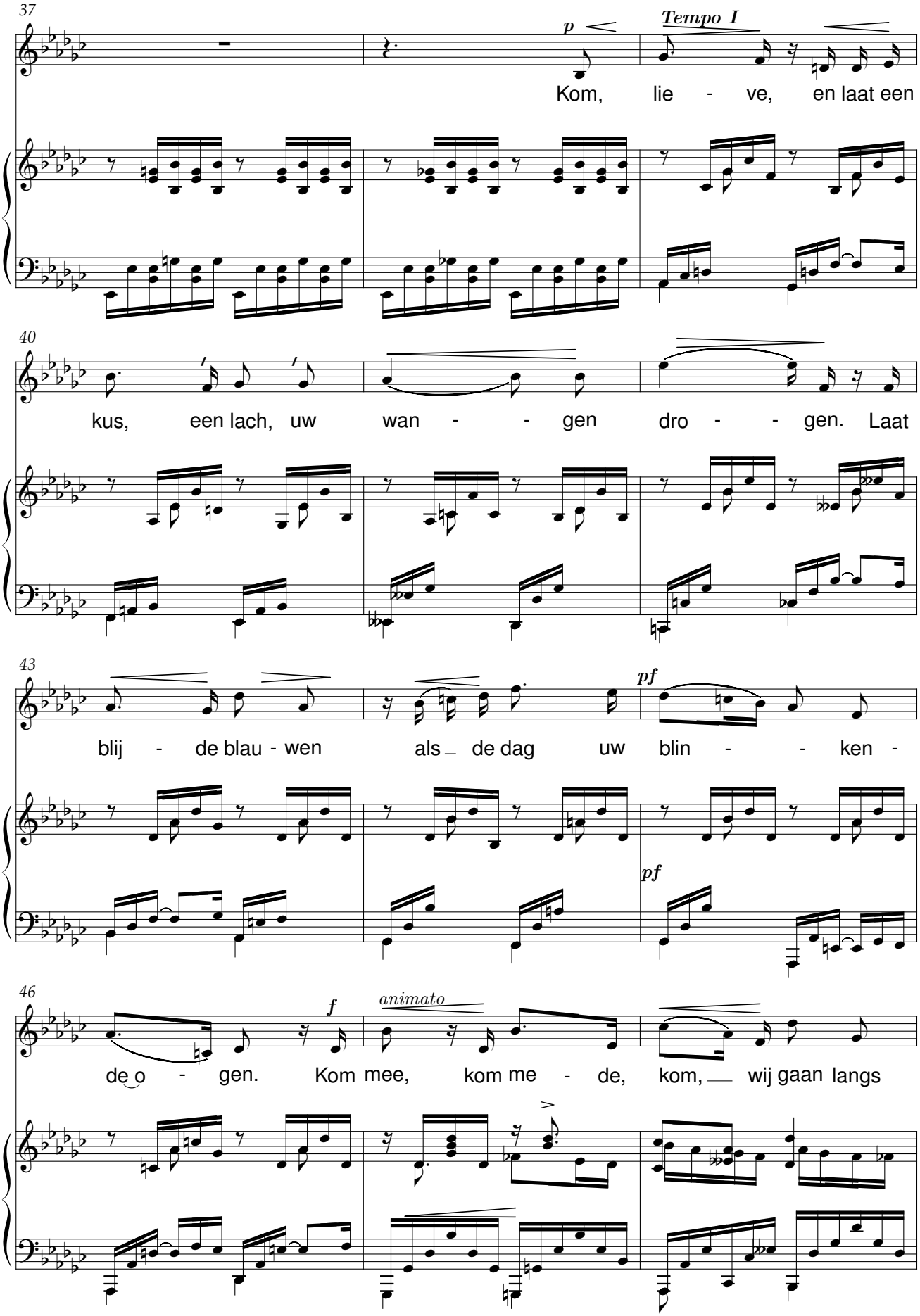
37
p
Tempo I
Kom, lie - ve, en laat een
40
kus, een lach, uw wan - - gen dro - - gen. Laat
43
pf
blij - de blau - wen als de dag uw blin - - ken -
pf
46
f
animato
de o - gen. Kom mee, kom me - de, kom, wij gaan langs

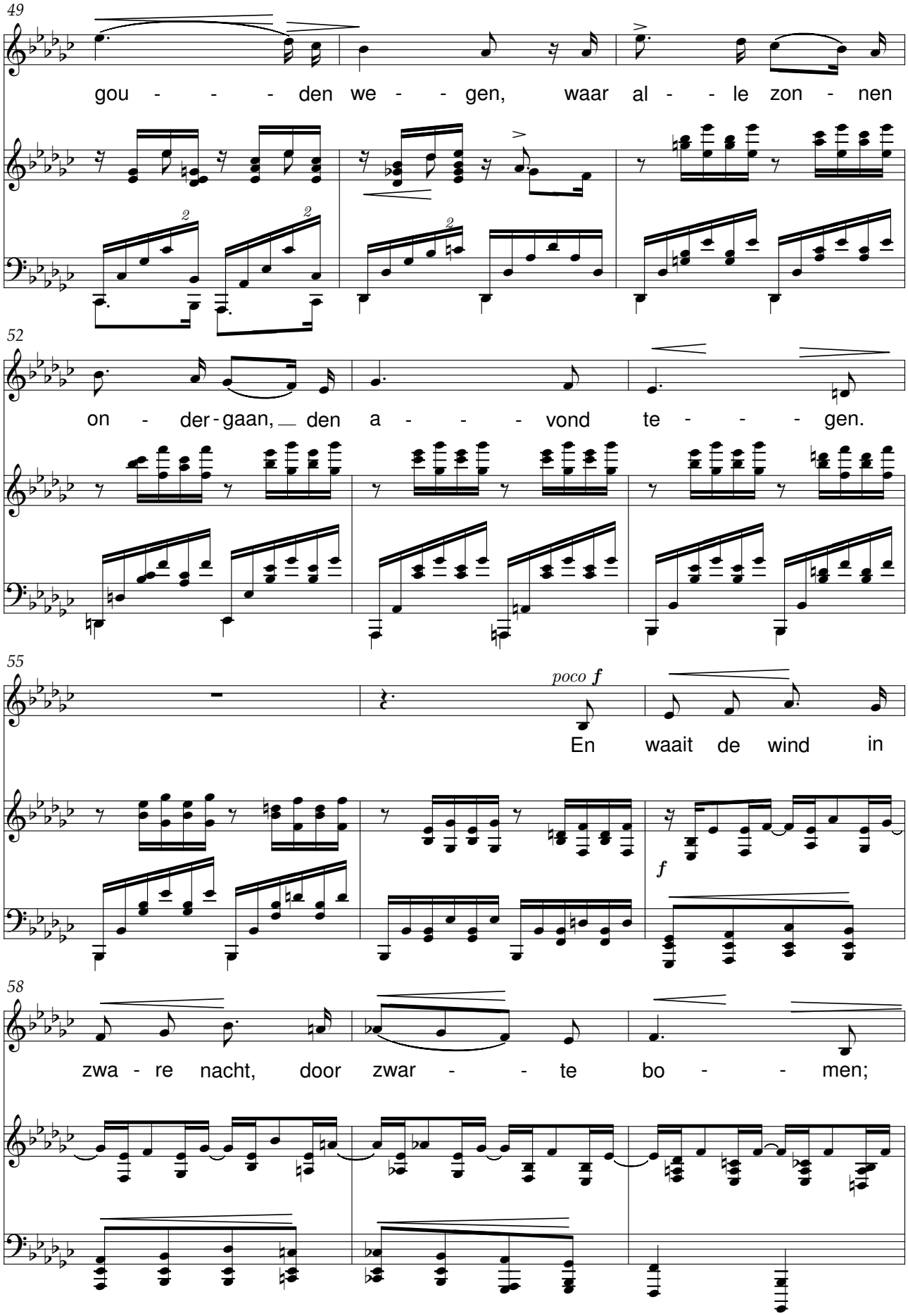
49
gou - - - den we - - gen, waar al - - le zon - nen
52
on - der - gaan, den a - - - vond te - - - gen.
55
poco f
En waait de wind in
f
58
zwa - re nacht, door zwar - - te bo - - men;

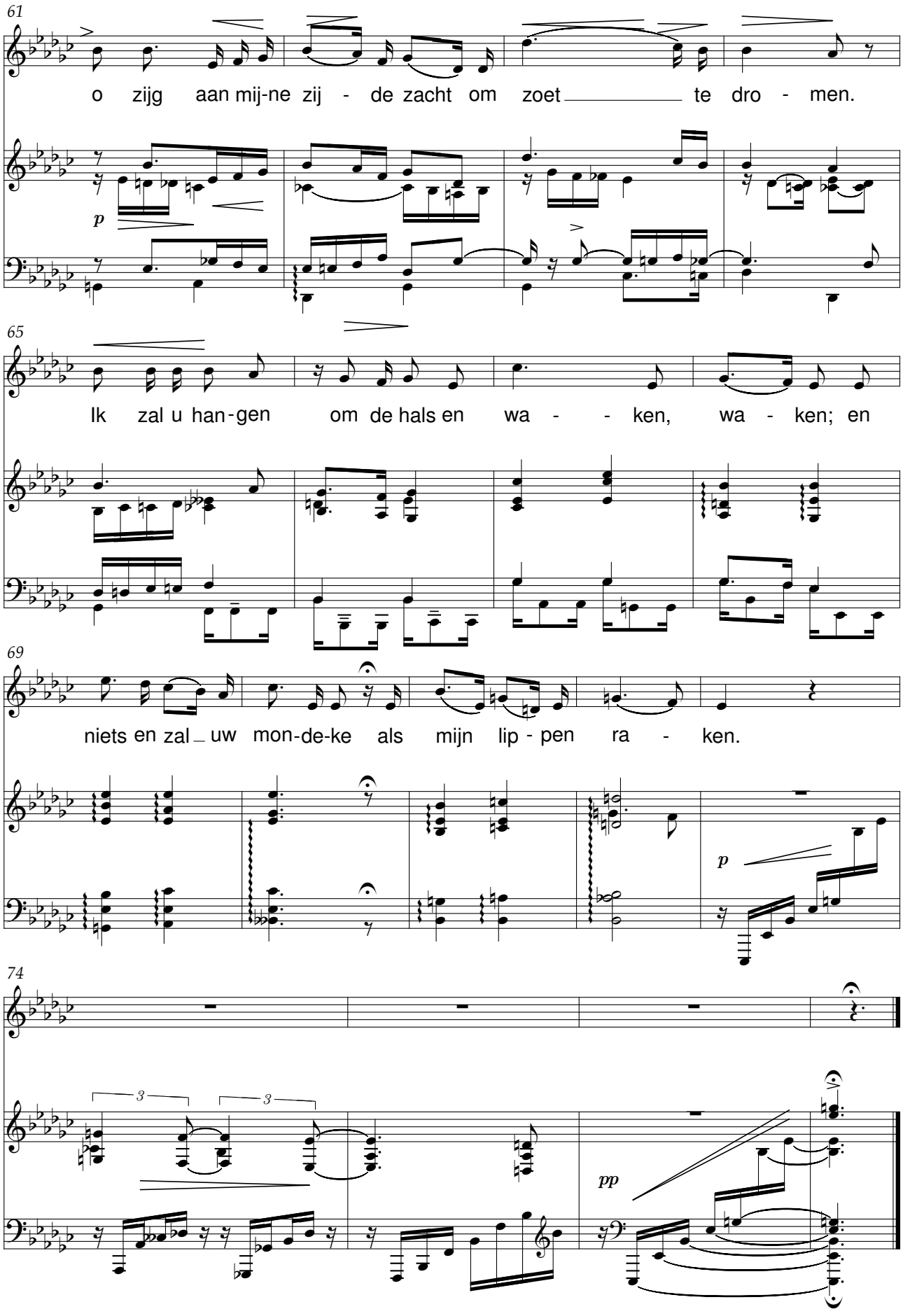
61
o zijg aan mij-ne zij - de zacht om zoet te dro - men.
p
65
Ik zal u han-gen om de hals en wa - - ken, wa - ken; en
69
niets en zal uw mon-de-ke als mijn lip - pen ra - ken.
p
74
3
3
pp

Vlinderig vleierke

René De Clercq (1877-1932) Dina Appeldoorn (1884-1938)

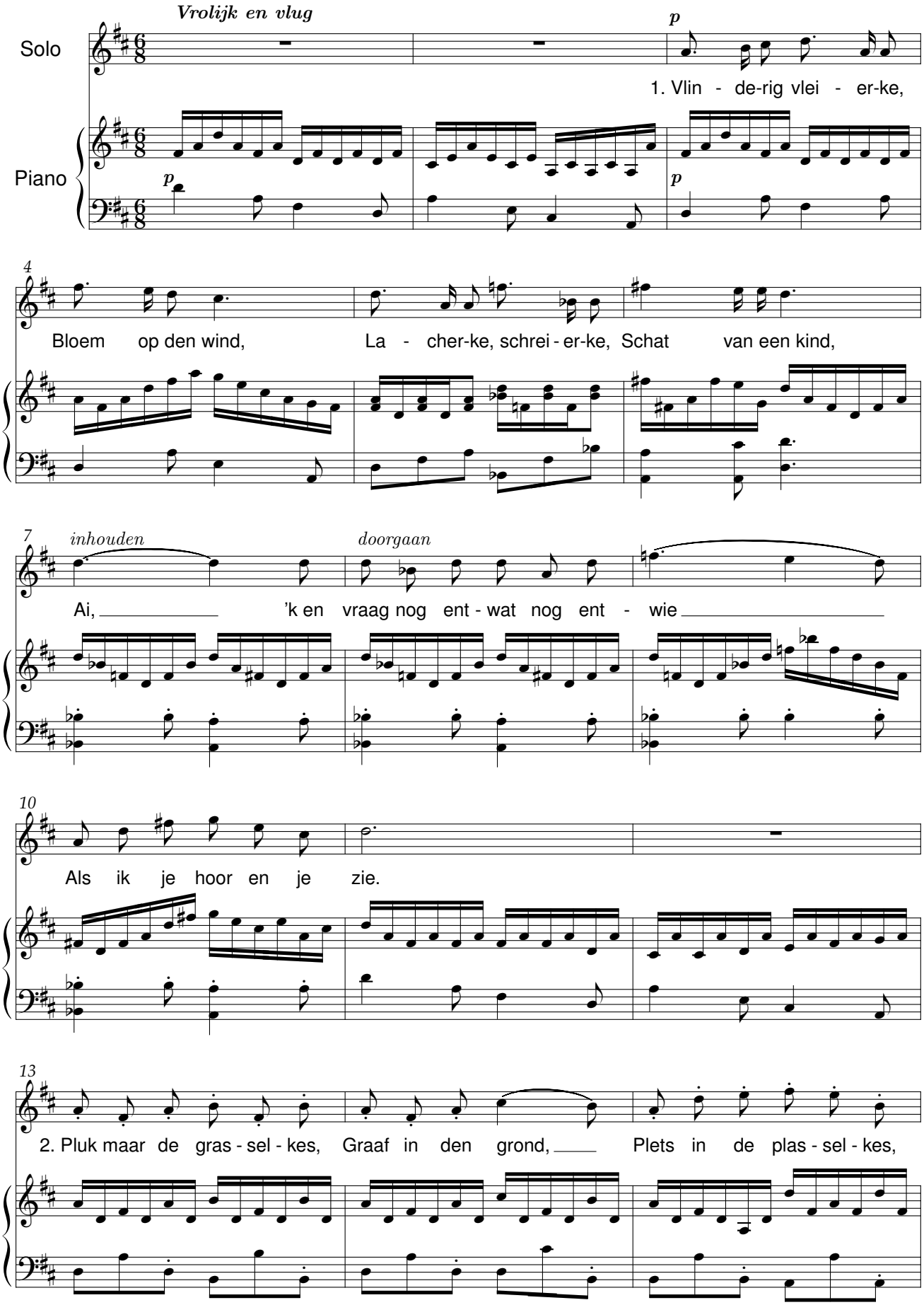

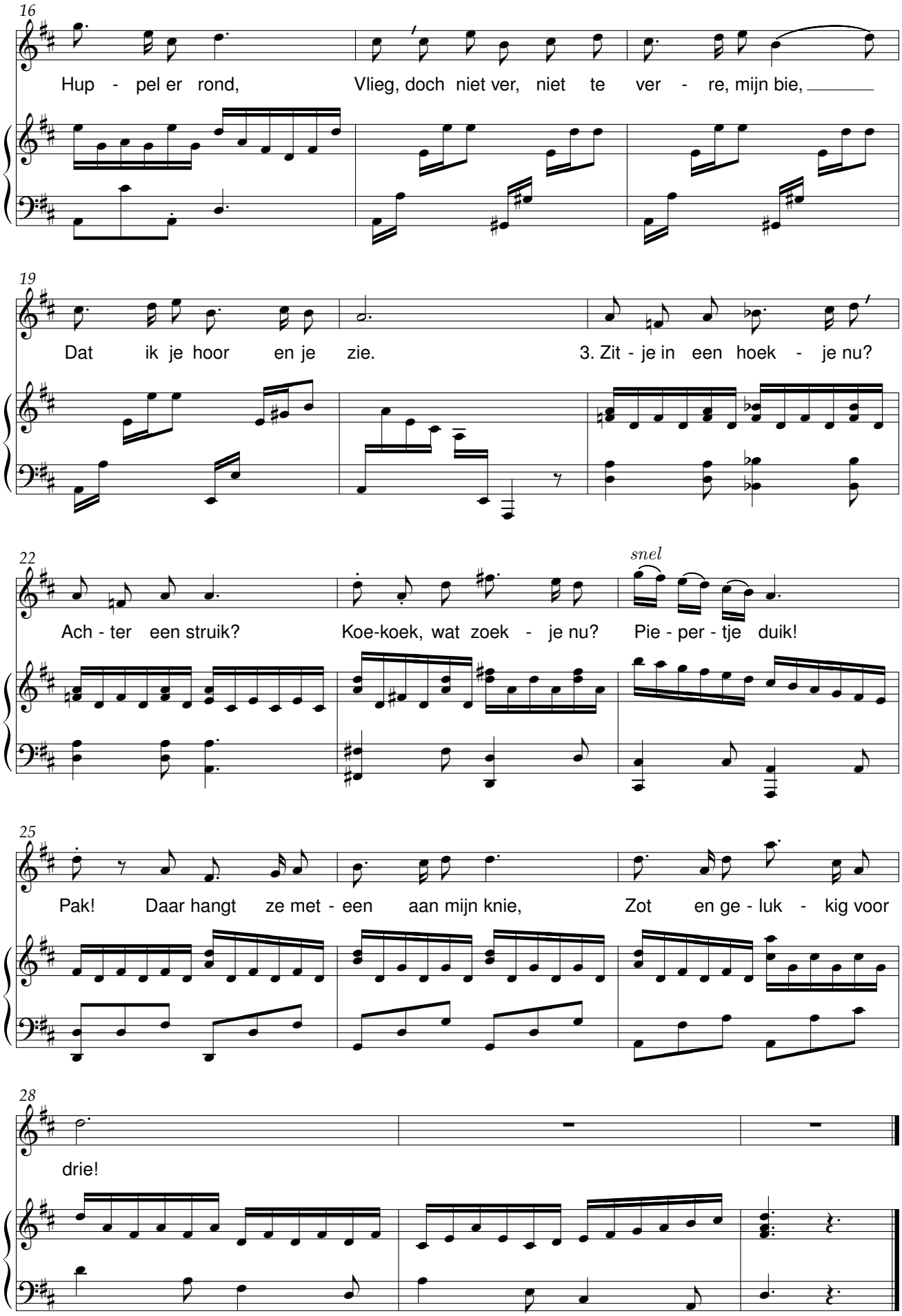
16
Hup - pel er rond, Vlieg, doch niet ver, niet te ver - re, mijn bie,
19
Dat ik je hoor en je zie. 3. Zit - je in een hoek - je nu?
22
snel
Ach - ter een struik? Koe-koek, wat zoek - je nu? Pie - per - tje duik!
25
Pak! Daar hangt ze met - een aan mijn knie, Zot en ge - luk - kig voor
28
drie!

De Zeeldraaier

René De Clercq (1877-1932) Jan Arts

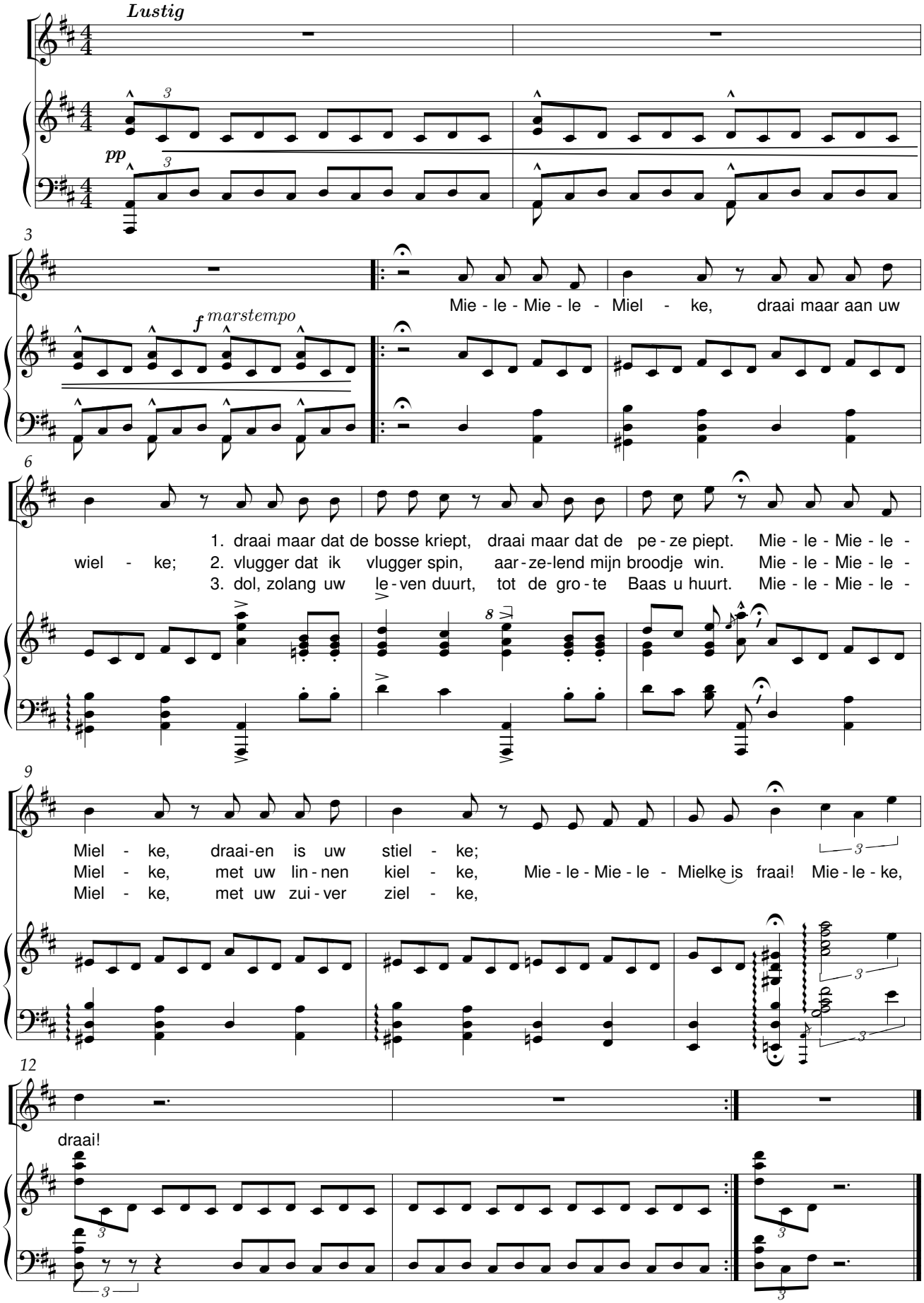

Koninkventjes

René De Clercq (1877-1932) Jan Arts

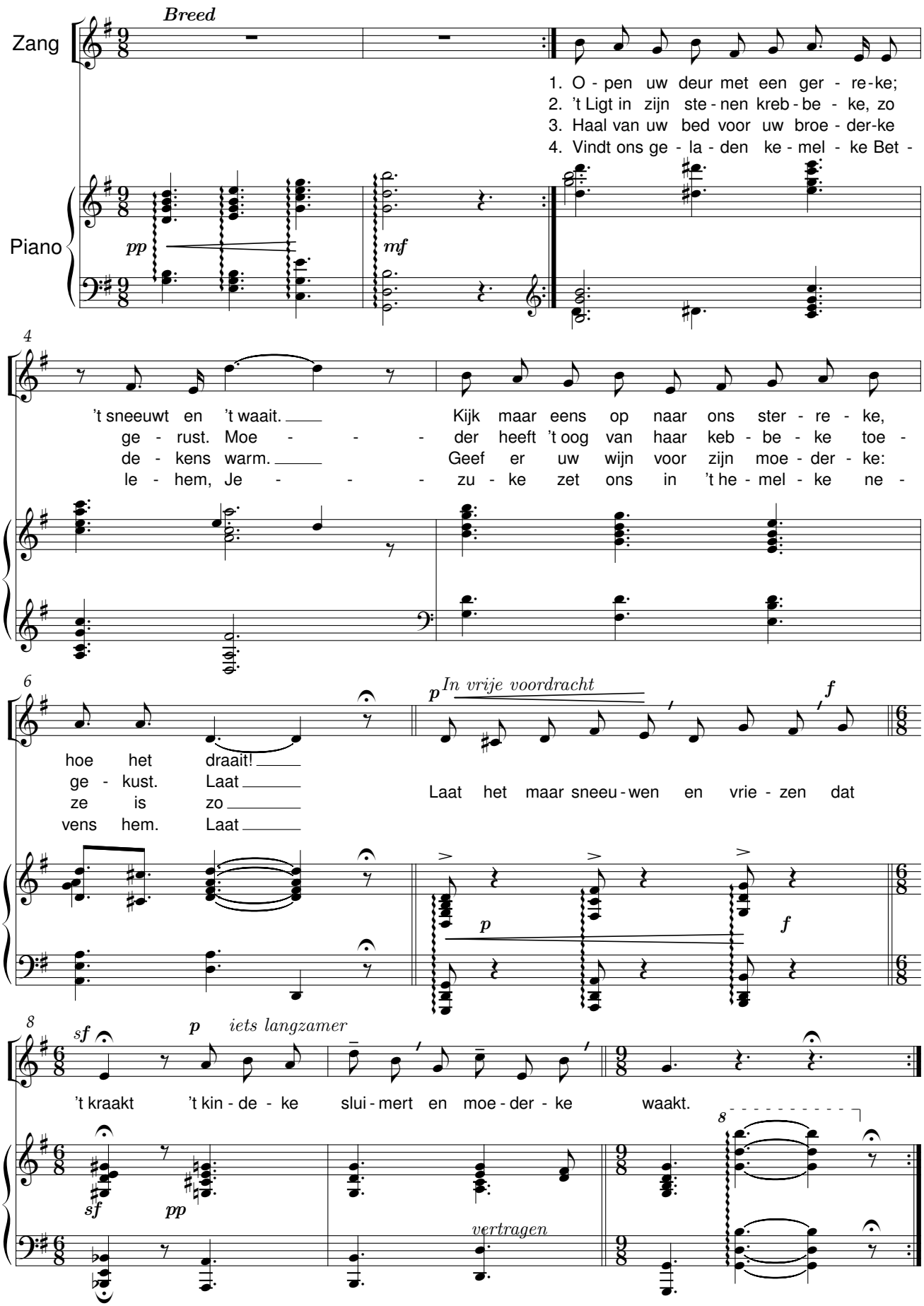

Dorserslied

René De Clercq (1877-1932) Hendrik Herman Badings (1907-1987)

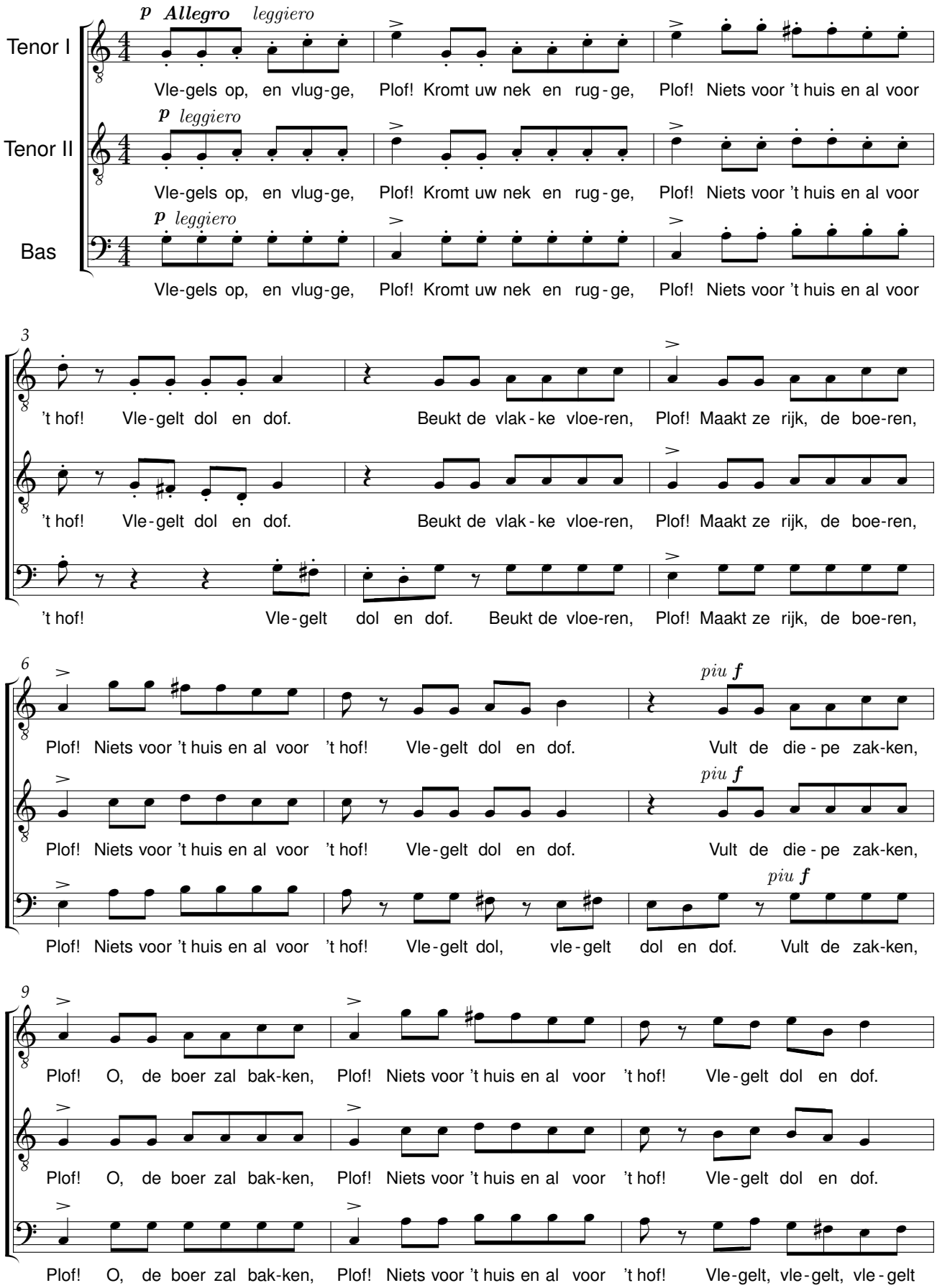

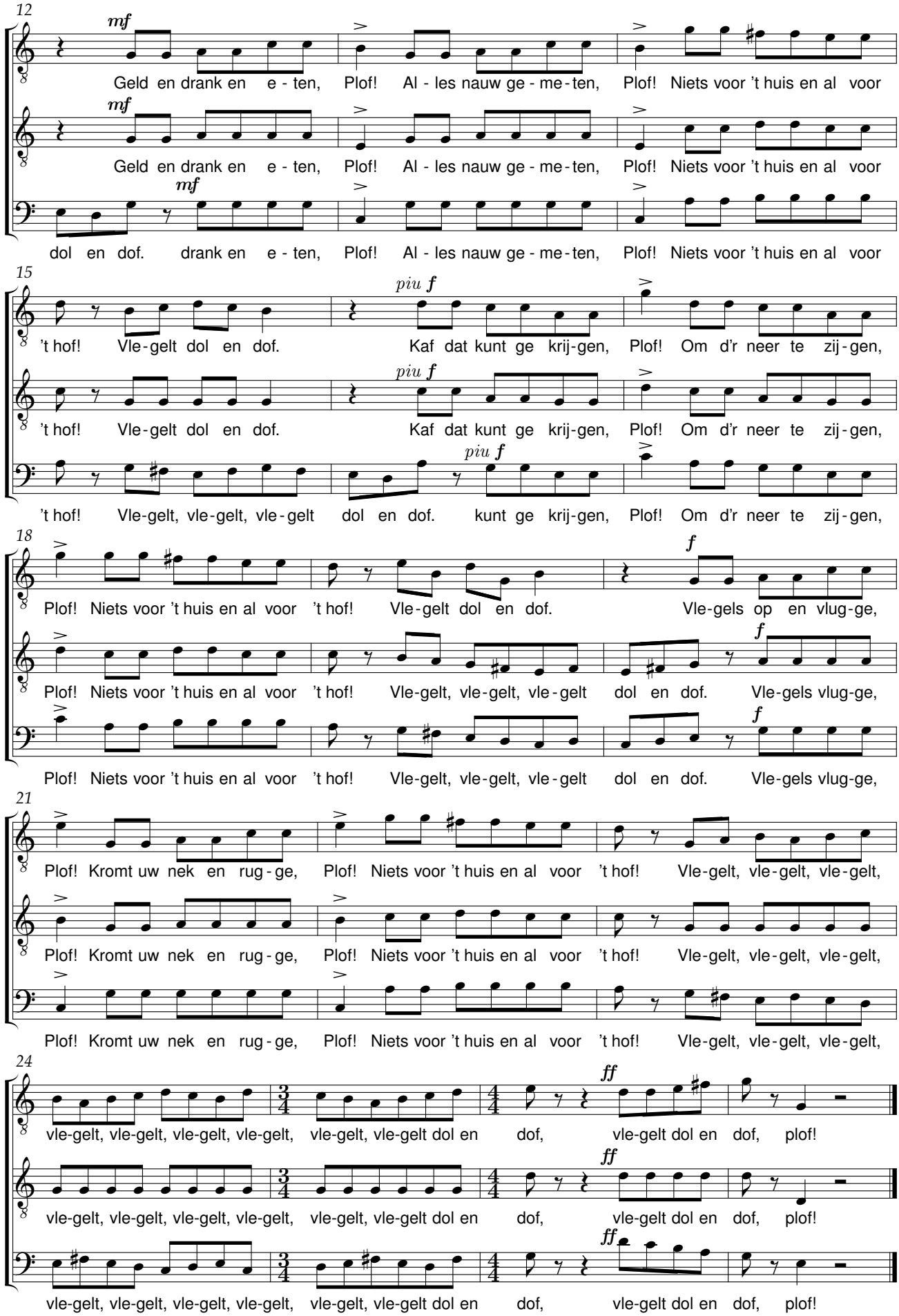
12
mf
Geld en drank en e - ten, Plof! Al - les nauw ge - me - ten, Plof! Niets voor 't huis en al voor
mf
Geld en drank en e - ten, Plof! Al - les nauw ge - me - ten, Plof! Niets voor 't huis en al voor
mf
dol en dof. drank en e - ten, Plof! Al - les nauw ge - me - ten, Plof! Niets voor 't huis en al voor
15
piu f
't hof! Vle - gelt dol en dof. Kaf dat kunt ge krij - gen, Plof! Om d'r neer te zij - gen,
piu f
't hof! Vle - gelt dol en dof. Kaf dat kunt ge krij - gen, Plof! Om d'r neer te zij - gen,
piu f
't hof! Vle - gelt, vle - gelt, vle - gelt dol en dof. kunt ge krij - gen, Plof! Om d'r neer te zij - gen,
18
Plof! Niets voor 't huis en al voor 't hof! Vle - gelt dol en dof. f Vle - gels op en vlug - ge,
Plof! Niets voor 't huis en al voor 't hof! Vle - gelt, vle - gelt, vle - gelt dol en dof. f Vle - gels vlug - ge,
Plof! Niets voor 't huis en al voor 't hof! Vle - gelt, vle - gelt, vle - gelt dol en dof. f Vle - gels vlug - ge,
21
Plof! Kromt uw nek en rug - ge, Plof! Niets voor 't huis en al voor 't hof! Vle - gelt, vle - gelt, vle - gelt,
Plof! Kromt uw nek en rug - ge, Plof! Niets voor 't huis en al voor 't hof! Vle - gelt, vle - gelt, vle - gelt,
Plof! Kromt uw nek en rug - ge, Plof! Niets voor 't huis en al voor 't hof! Vle - gelt, vle - gelt, vle - gelt,
24
ff
vle - gelt, vle - gelt, vle - gelt, vle - gelt, vle - gelt, vle - gelt dol en dof, vle - gelt dol en dof, plof!
ff
vle - gelt, vle - gelt, vle - gelt, vle - gelt, vle - gelt, vle - gelt dol en dof, vle - gelt dol en dof, plof!
ff
vle - gelt, vle - gelt, vle - gelt, vle - gelt, vle - gelt, vle - gelt dol en dof, vle - gelt dol en dof, plof!

De Voogden

René De Clercq (1877-1932) August Louis Baeyens (1896-1966)

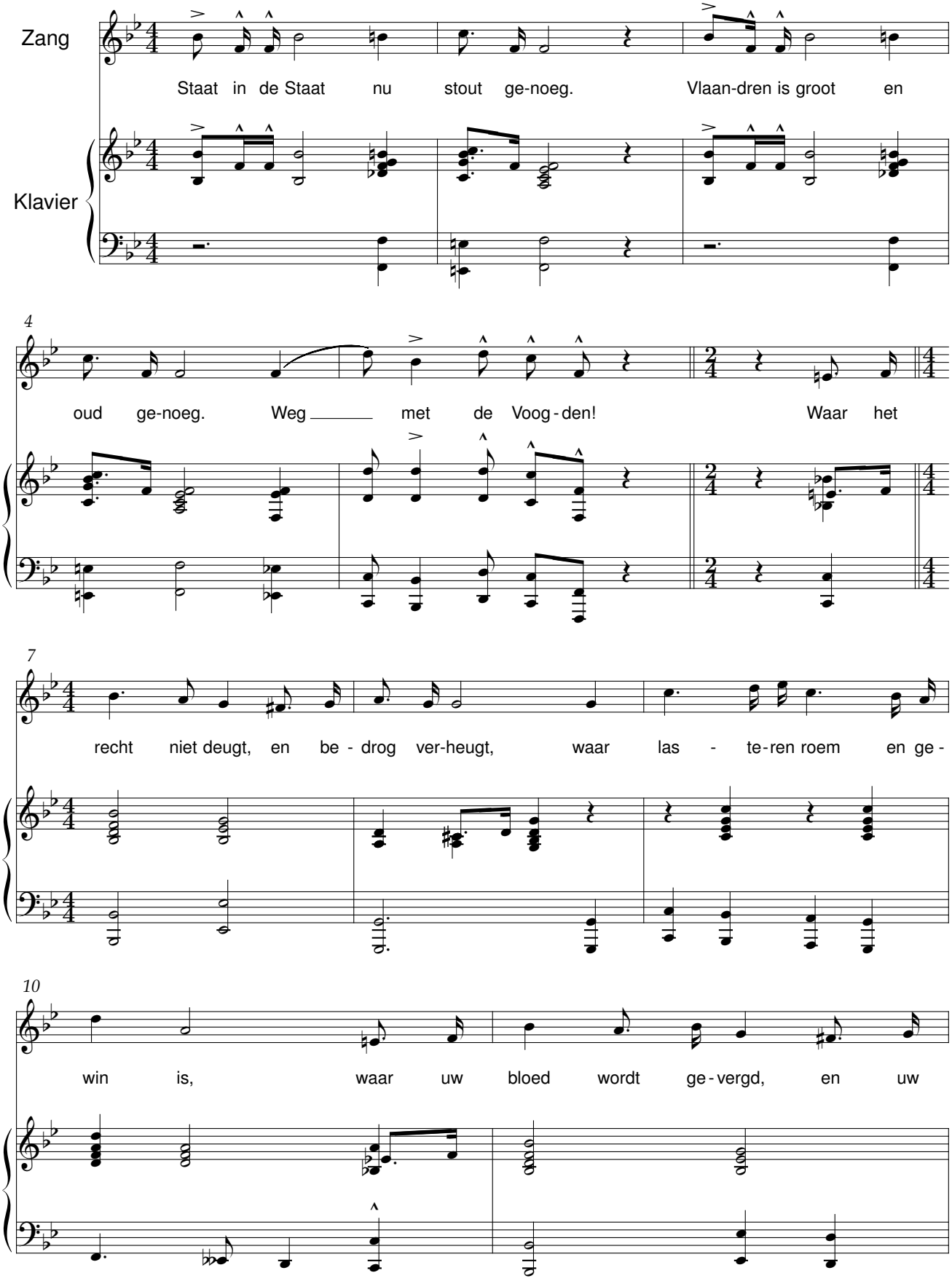

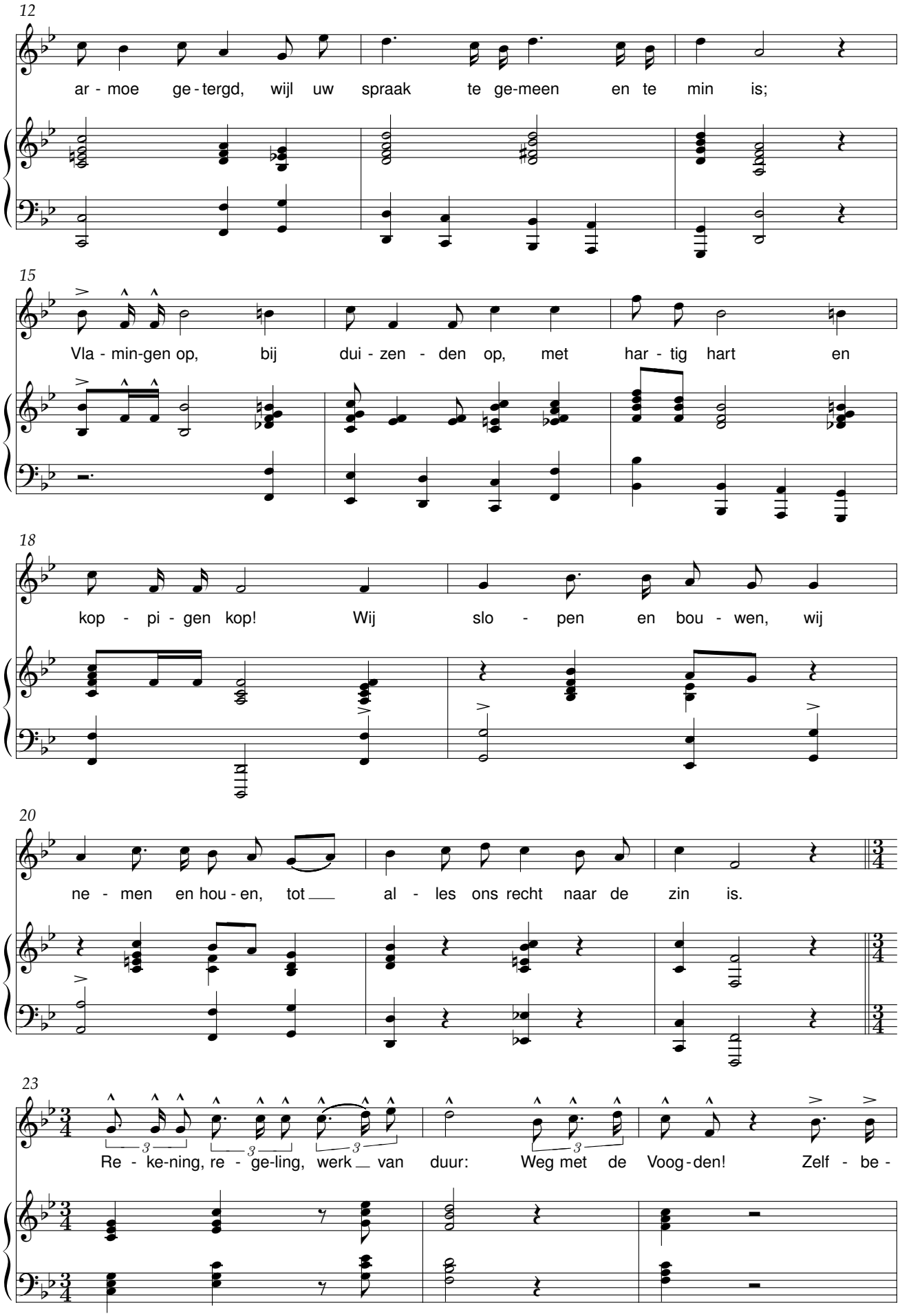
12
ar - moe ge - tergd, wijl uw spraak te ge-meen en te min is;
15
Vla - min-gen op, bij dui - zen - den op, met har - tig hart en
18
kop - pi - gen kop! Wij slo - pen en bou - wen, wij
20
ne - men en hou - en, tot al - les ons recht naar de zin is.
23
Re - ke-ning, re - ge-ling, werk van duur: Weg met de Voog - den! Zelf - be -

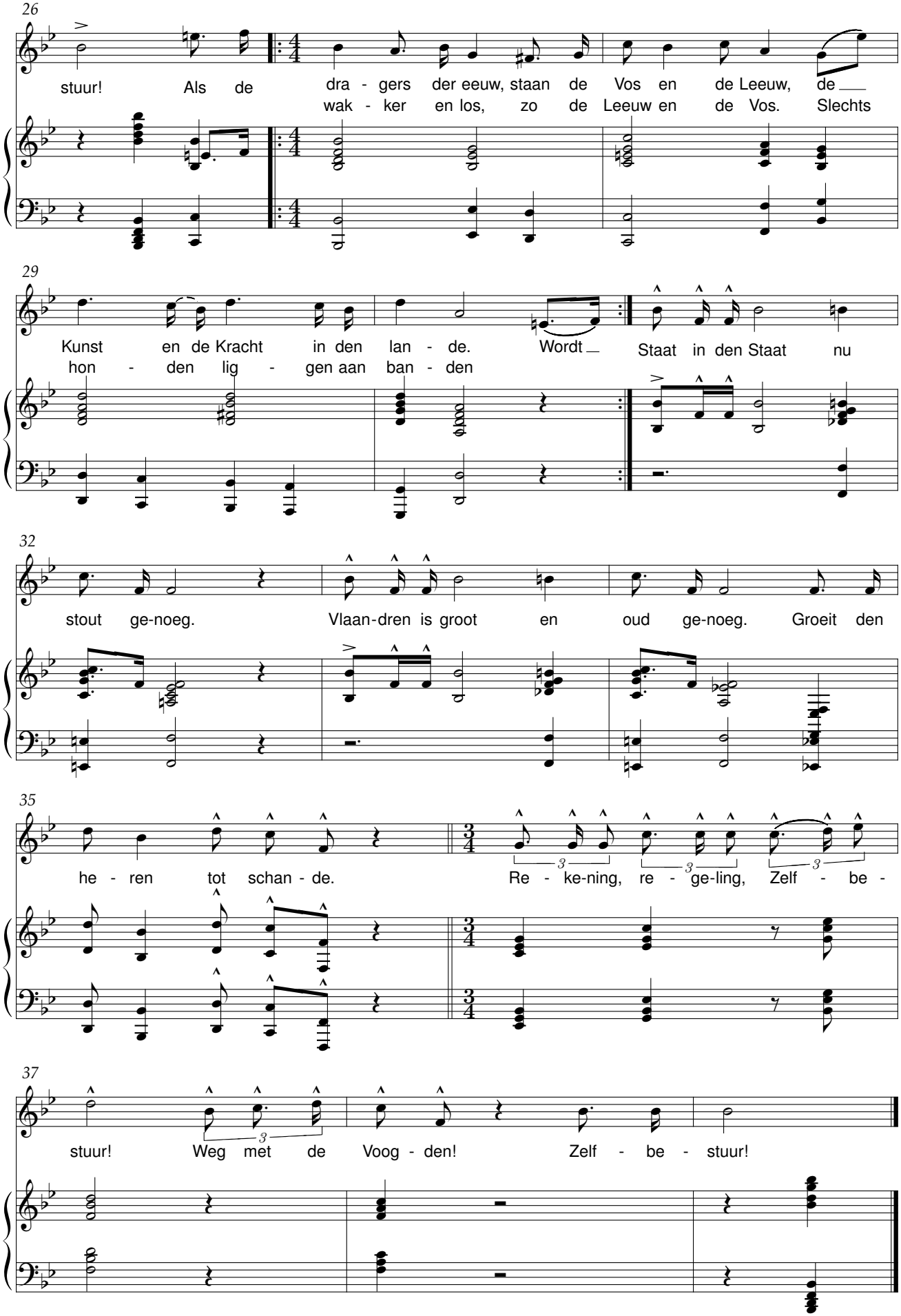
26
stuur! Als de dra - gers der eeuw, staan de Vos en de Leeuw, de
wak - ker en los, zo de Leeuw en de Vos. Slechts
29
Kunst en de Kracht in den lan - de. Wordt
hon - den lig - gen aan ban - den
Staat in den Staat nu
32
stout ge-noeg. Vlaan-dren is groot en oud ge-noeg. Groeit den
35
he - ren tot schan - de.
Re - ke-ning, re - ge-ling, Zelf - be -
37
stuur! Weg met de Voog - den! Zelf - be - stuur!

De lente komt

René De Clercq (1877-1932) Jan Bartelsman

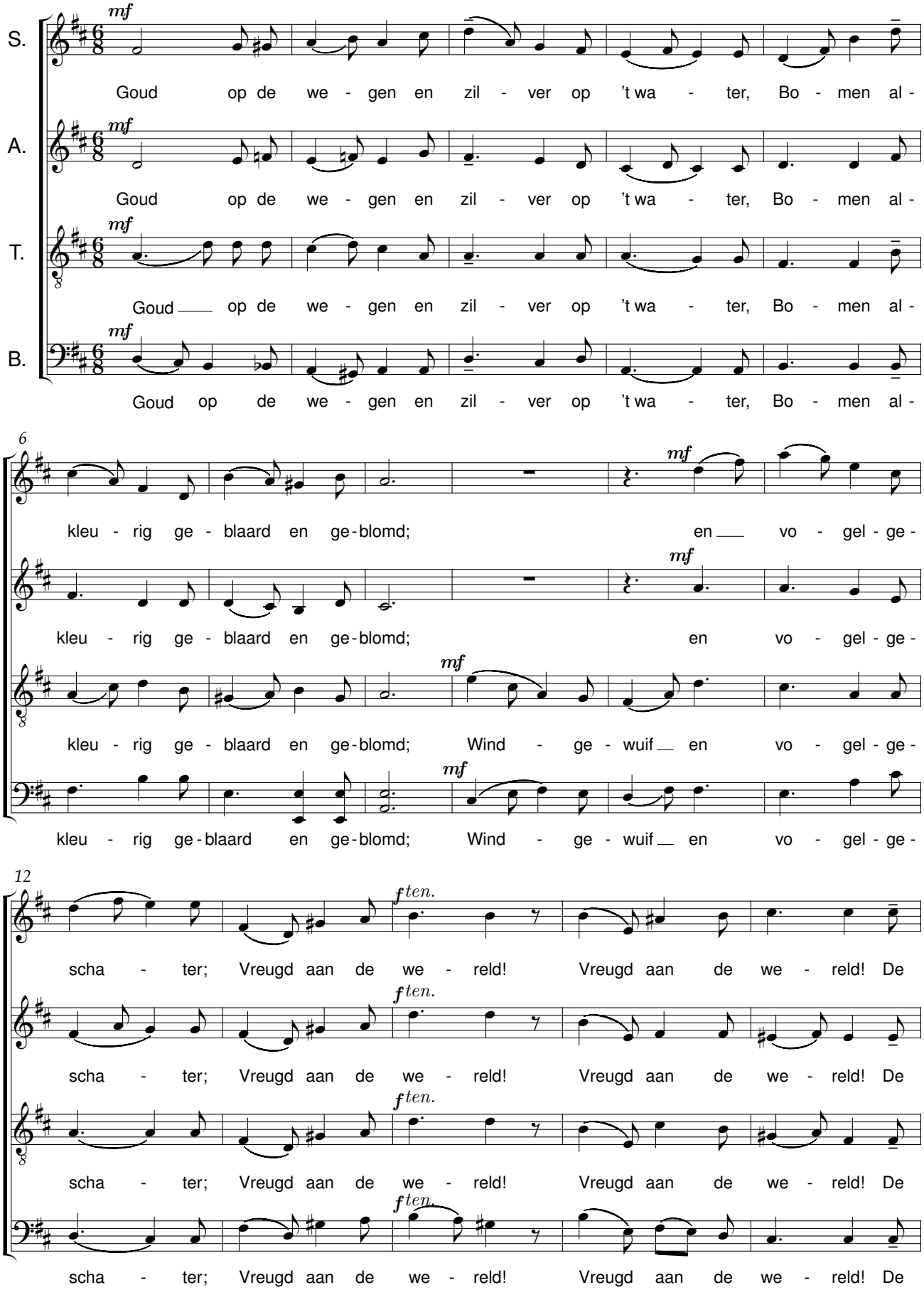

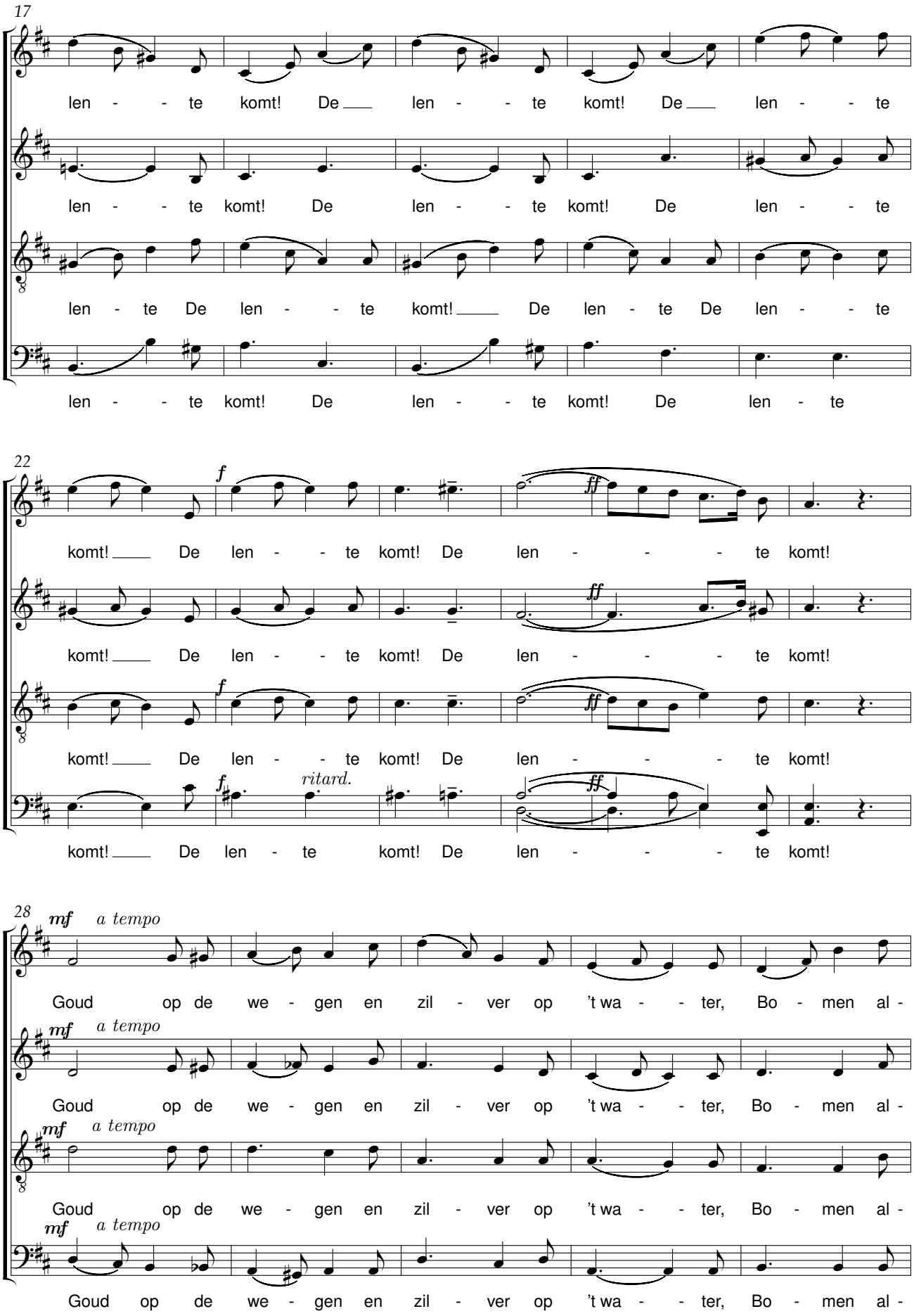
17
len - - te komt! De len - - te komt! De len - - te
len - - te komt! De len - - te komt! De len - - te
len - te De len - - te komt! De len - te De len - - te
len - - te komt! De len - - te komt! De len - te
22
f
ff
komt! De len - - te komt! De len - - - te komt!
komt! De len - - te komt! De len - - - te komt!
komt! De len - - te komt! De len - - - te komt!
f
ritard.
ff
komt! De len - te komt! De len - - - te komt!
28
mf
a tempo
Goud op de we - gen en zil - ver op 't wa - - ter, Bo - men al -
Goud op de we - gen en zil - ver op 't wa - - ter, Bo - men al -
Goud op de we - gen en zil - ver op 't wa - - ter, Bo - men al -
Goud op de we - gen en zil - ver op 't wa - - ter, Bo - men al -

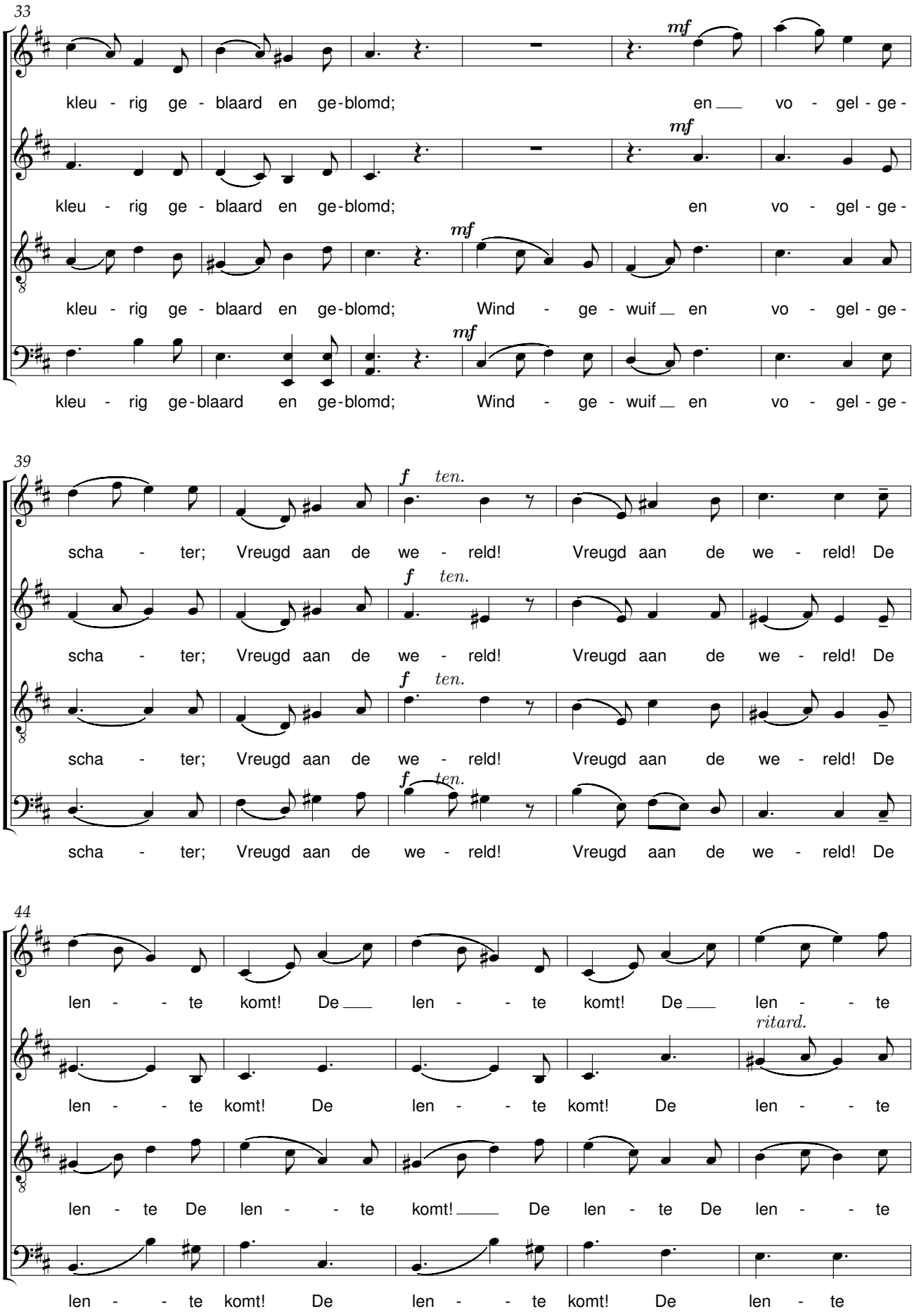
33
kleu - rig ge - blaard en ge-blomd; en vo - gel - ge -
kleu - rig ge - blaard en ge-blomd; en vo - gel - ge -
kleu - rig ge - blaard en ge-blomd; Wind - ge - wuif en vo - gel - ge -
kleu - rig ge-blaard en ge-blomd; Wind - ge - wuif en vo - gel - ge -
mf
39
scha - ter; Vreugd aan de we - reld! Vreugd aan de we - reld! De
f ten.
44
len - - te komt! De len - - te komt! De len - - te
ritard.
len - te De len - - te komt! De len - te De len - - te
len - - te komt! De len - - te komt! De len - te

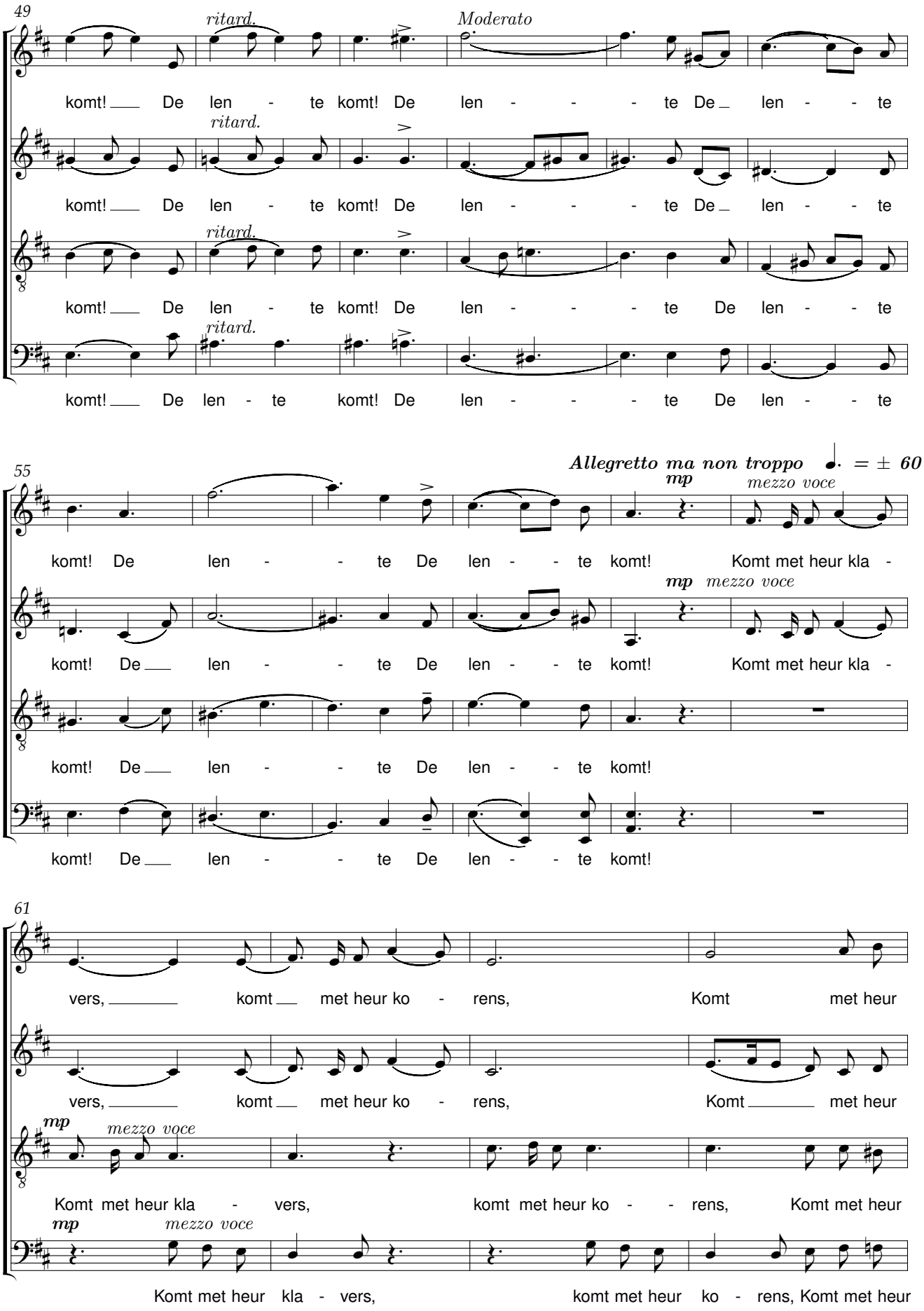
49
ritard.
Moderato
komt! De len - te komt! De len - - - te De len - - te
ritard.
komt! De len - te komt! De len - - - te De len - - te
ritard.
komt! De len - te komt! De len - - - te De len - - te
ritard.
komt! De len - te komt! De len - - - te De len - - te
55
Allegretto ma non troppo ♩. = ± 60
mp
mezzo voce
komt! De len - - te De len - - te komt! Komt met heur kla -
mp
mezzo voce
komt! De len - - te De len - - te komt! Komt met heur kla -
komt! De len - - te De len - - te komt!
komt! De len - - te De len - - te komt!
61
vers, komt met heur ko - rens, Komt met heur
vers, komt met heur ko - rens, Komt met heur
mp
mezzo voce
Komt met heur kla - vers, komt met heur ko - - rens, Komt met heur
mp
mezzo voce
Komt met heur kla - vers, komt met heur ko - rens, Komt met heur

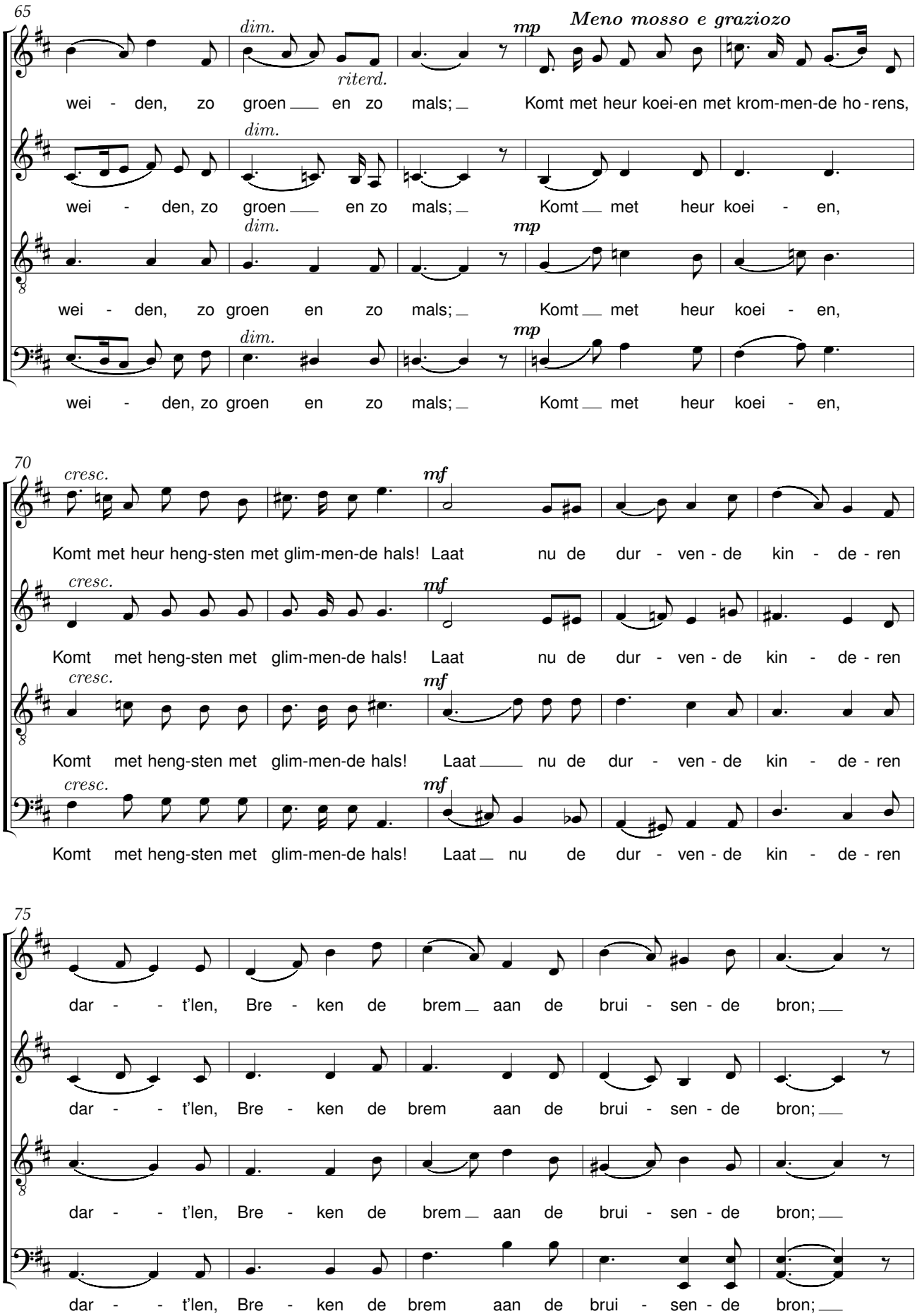
65
dim.
riterd.
mp
Meno mosso e graziozo
wei - den, zo groen en zo mals; Komt met heur koei-en met krom-men-de ho-rens,
wei - den, zo groen en zo mals; Komt met heur koei - en,
wei - den, zo groen en zo mals; Komt met heur koei - en,
wei - den, zo groen en zo mals; Komt met heur koei - en,
70
cresc.
mf
Komt met heur heng-sten met glim-men-de hals! Laat nu de dur - ven - de kin - de - ren
Komt met heng-sten met glim-men-de hals! Laat nu de dur - ven - de kin - de - ren
Komt met heng-sten met glim-men-de hals! Laat nu de dur - ven - de kin - de - ren
Komt met heng-sten met glim-men-de hals! Laat nu de dur - ven - de kin - de - ren
75
dar - - t'len, Bre - ken de brem aan de brui - sen - de bron;
dar - - t'len, Bre - ken de brem aan de brui - sen - de bron;
dar - - t'len, Bre - ken de brem aan de brui - sen - de bron;
dar - - t'len, Bre - ken de brem aan de brui - sen - de bron;

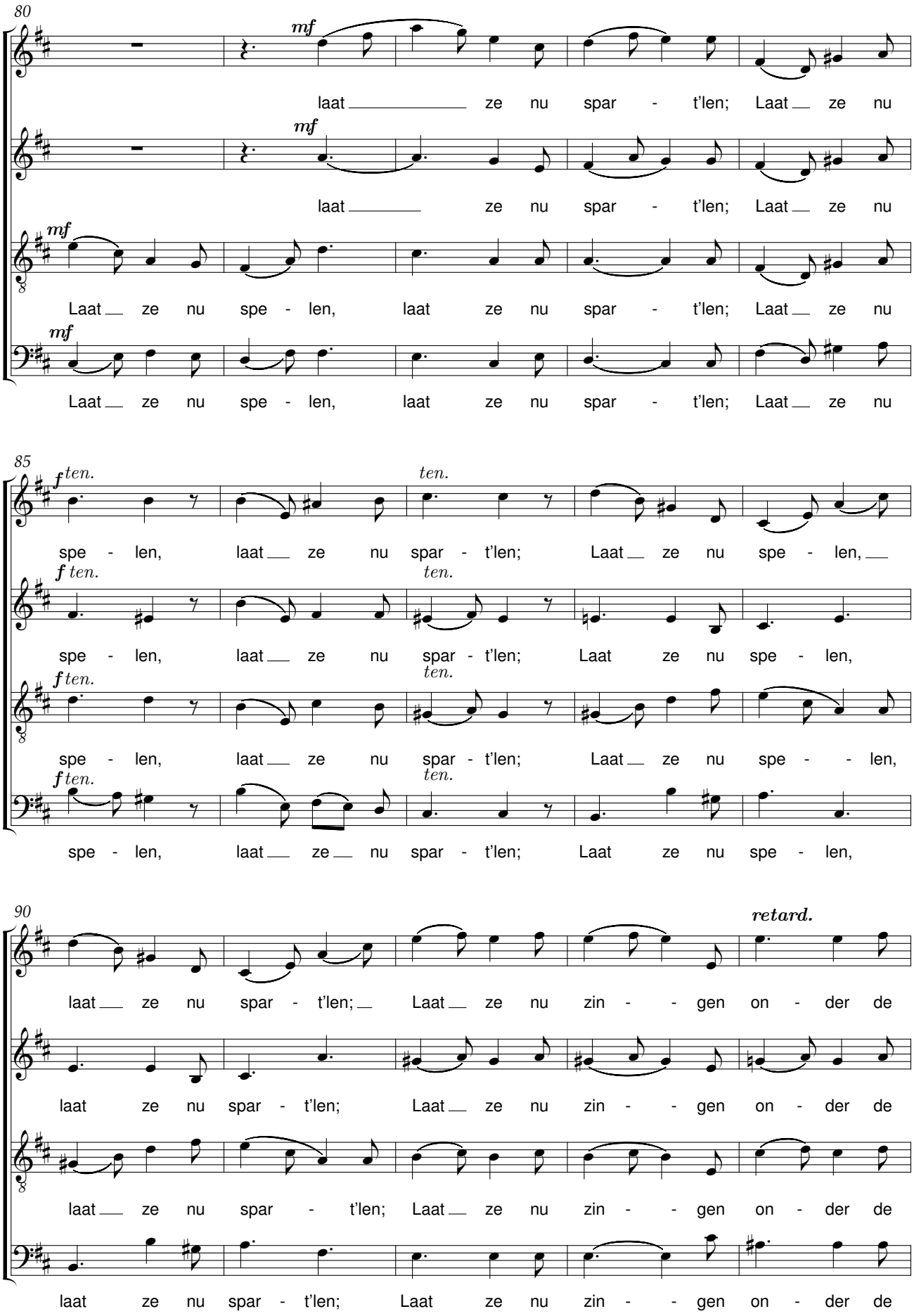
80
mf
laat ze nu spar - t'len; Laat ze nu
mf
laat ze nu spar - t'len; Laat ze nu
mf
Laat ze nu spe - len, laat ze nu spar - t'len; Laat ze nu
mf
Laat ze nu spe - len, laat ze nu spar - t'len; Laat ze nu
85
f ten.
ten.
spe - len, laat ze nu spar - t'len; Laat ze nu spe - len,
f ten.
ten.
spe - len, laat ze nu spar - t'len; Laat ze nu spe - len,
f ten.
ten.
spe - len, laat ze nu spar - t'len; Laat ze nu spe - - len,
f ten.
ten.
spe - len, laat ze nu spar - t'len; Laat ze nu spe - len,
90
retard.
laat ze nu spar - t'len; Laat ze nu zin - - gen on - der de
laat ze nu spar - t'len; Laat ze nu zin - - gen on - der de
laat ze nu spar - t'len; Laat ze nu zin - - gen on - der de
laat ze nu spar - t'len; Laat ze nu zin - - gen on - der de

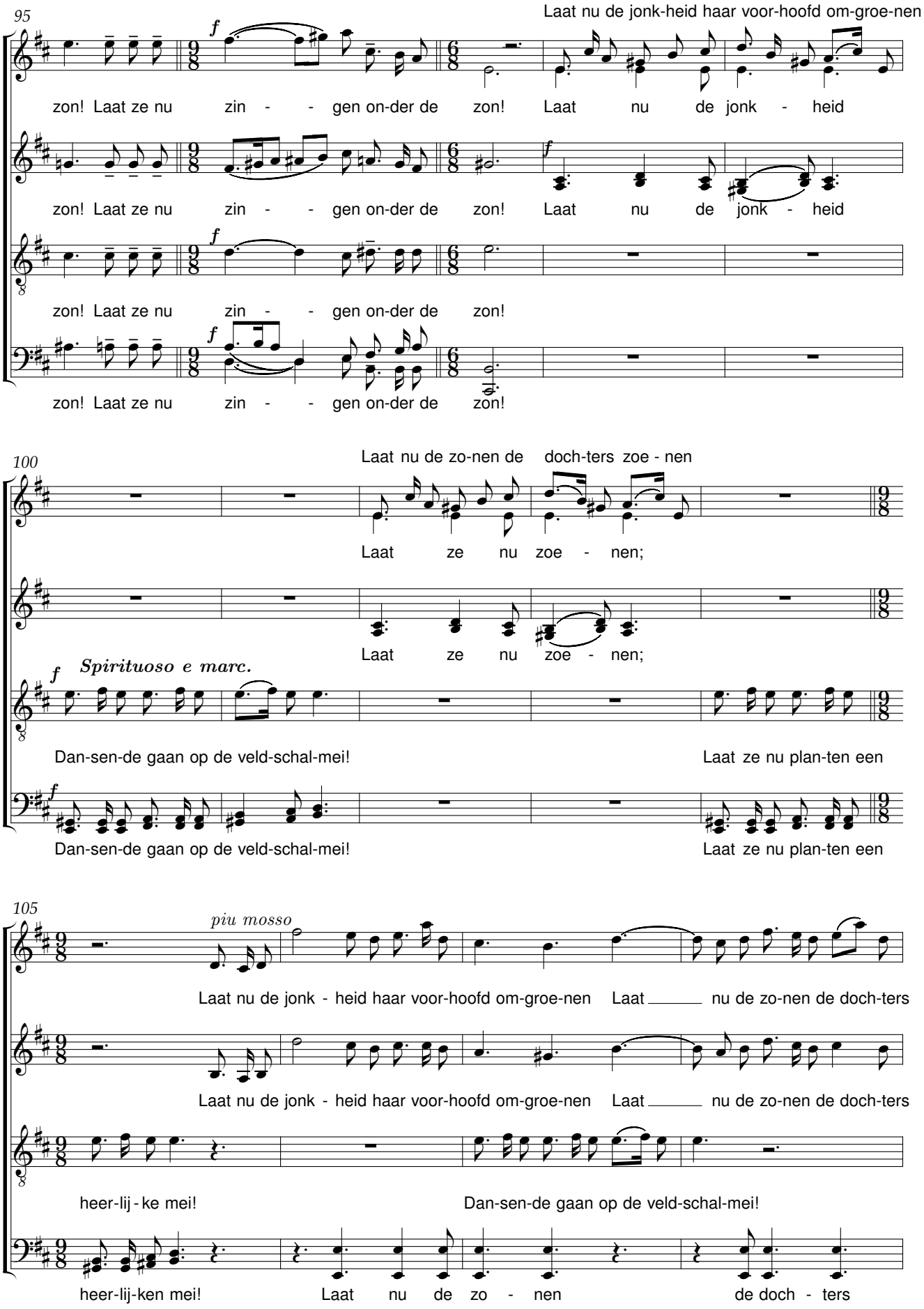
95
Laat nu de jonk-heid haar voor-hoofd om-groe-nen
zon! Laat ze nu zin - - gen on-der de zon! Laat nu de jonk - heid
zon! Laat ze nu zin - - gen on-der de zon! Laat nu de jonk - heid
zon! Laat ze nu zin - - gen on-der de zon!
zon! Laat ze nu zin - - gen on-der de zon!
100
Laat nu de zo-nen de doch-ters zoe - nen
Laat ze nu zoe - nen;
Laat ze nu zoe - nen;
Spirituoso e marc.
Dan-sen-de gaan op de veld-schal-mei! Laat ze nu plan-ten een
Dan-sen-de gaan op de veld-schal-mei! Laat ze nu plan-ten een
105
piu mosso
Laat nu de jonk - heid haar voor-hoofd om-groe-nen Laat nu de zo-nen de doch-ters
Laat nu de jonk - heid haar voor-hoofd om-groe-nen Laat nu de zo-nen de doch-ters
heer-lij - ke mei! Dan-sen-de gaan op de veld-schal-mei!
heer-lij-ken mei! Laat nu de zo - nen de doch - ters

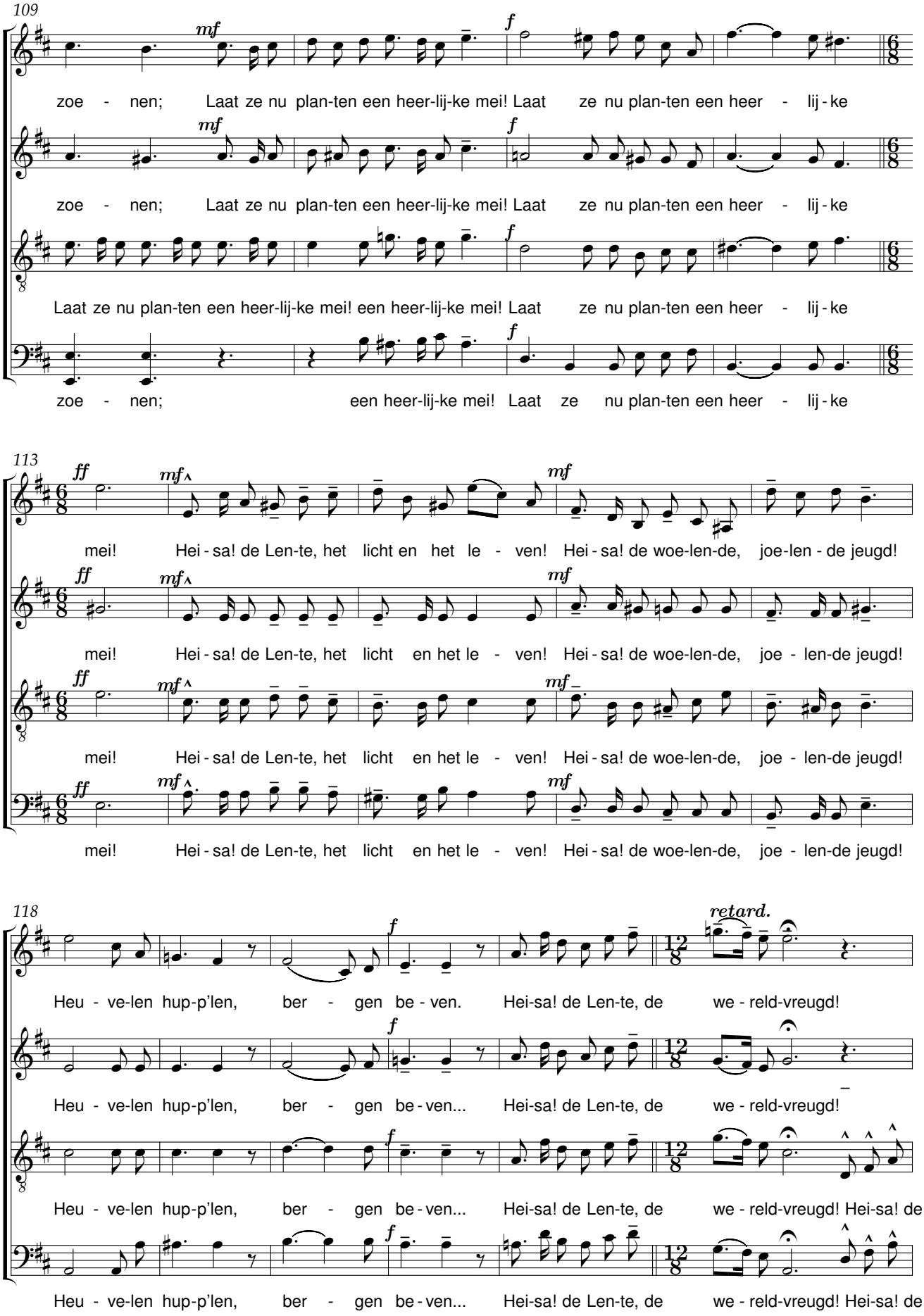
109
mf
f
zoe - nen; Laat ze nu plan-ten een heer-lij-ke mei! Laat ze nu plan-ten een heer - lij - ke
zoe - nen; Laat ze nu plan-ten een heer-lij-ke mei! Laat ze nu plan-ten een heer - lij - ke
Laat ze nu plan-ten een heer-lij-ke mei! een heer-lij-ke mei! Laat ze nu plan-ten een heer - lij - ke
zoe - nen; een heer-lij-ke mei! Laat ze nu plan-ten een heer - lij - ke
113
ff
mf
mei! Hei - sa! de Len-te, het licht en het le - ven! Hei - sa! de woe-len-de, joe-len - de jeugd!
mei! Hei - sa! de Len-te, het licht en het le - ven! Hei - sa! de woe-len-de, joe - len-de jeugd!
mei! Hei - sa! de Len-te, het licht en het le - ven! Hei - sa! de woe-len-de, joe - len-de jeugd!
mei! Hei - sa! de Len-te, het licht en het le - ven! Hei - sa! de woe-len-de, joe - len-de jeugd!
118
retard.
Heu - ve-len hup-p'len, ber - gen be - ven. Hei-sa! de Len-te, de we - reld-vreugd!
Heu - ve-len hup-p'len, ber - gen be - ven... Hei-sa! de Len-te, de we - reld-vreugd!
Heu - ve-len hup-p'len, ber - gen be - ven... Hei-sa! de Len-te, de we - reld-vreugd! Hei-sa! de
Heu - ve-len hup-p'len, ber - gen be - ven... Hei-sa! de Len-te, de we - reld-vreugd! Hei-sa! de

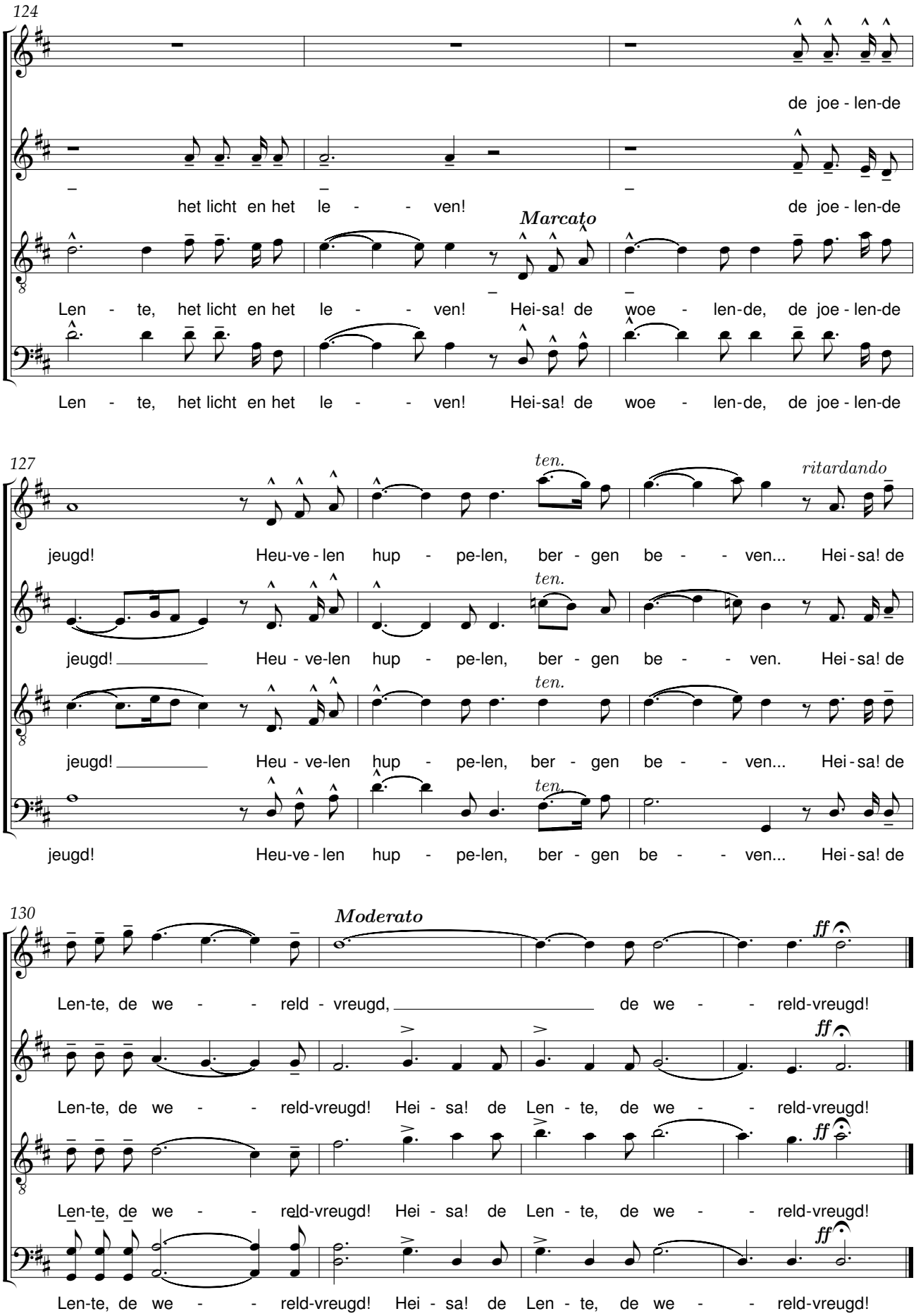
124
de joe - len-de
het licht en het le - - ven!
de joe - len-de
Marcato
Len - te, het licht en het le - - ven! Hei-sa! de woe - len-de, de joe - len-de
Len - te, het licht en het le - - ven! Hei-sa! de woe - len-de, de joe - len-de
127
ten.
ritardando
jeugd! Heu-ve - len hup - pe-len, ber - gen be - - ven... Hei - sa! de
jeugd! Heu - ve-len hup - pe-len, ber - gen be - - ven. Hei - sa! de
jeugd! Heu - ve-len hup - pe-len, ber - gen be - - ven... Hei - sa! de
jeugd! Heu-ve - len hup - pe-len, ber - gen be - - ven... Hei - sa! de
130
Moderato
ff
Len-te, de we - - reld - vreugd, de we - - reld-vreugd!
Len-te, de we - - reld-vreugd! Hei - sa! de Len - te, de we - - reld-vreugd!
Len-te, de we - - reld-vreugd! Hei - sa! de Len - te, de we - - reld-vreugd!
Len-te, de we - - reld-vreugd! Hei - sa! de Len - te, de we - - reld-vreugd!

Er ligt een staat te sterven

René De Clercq (1877-1932) Wim Berteloot (1967)

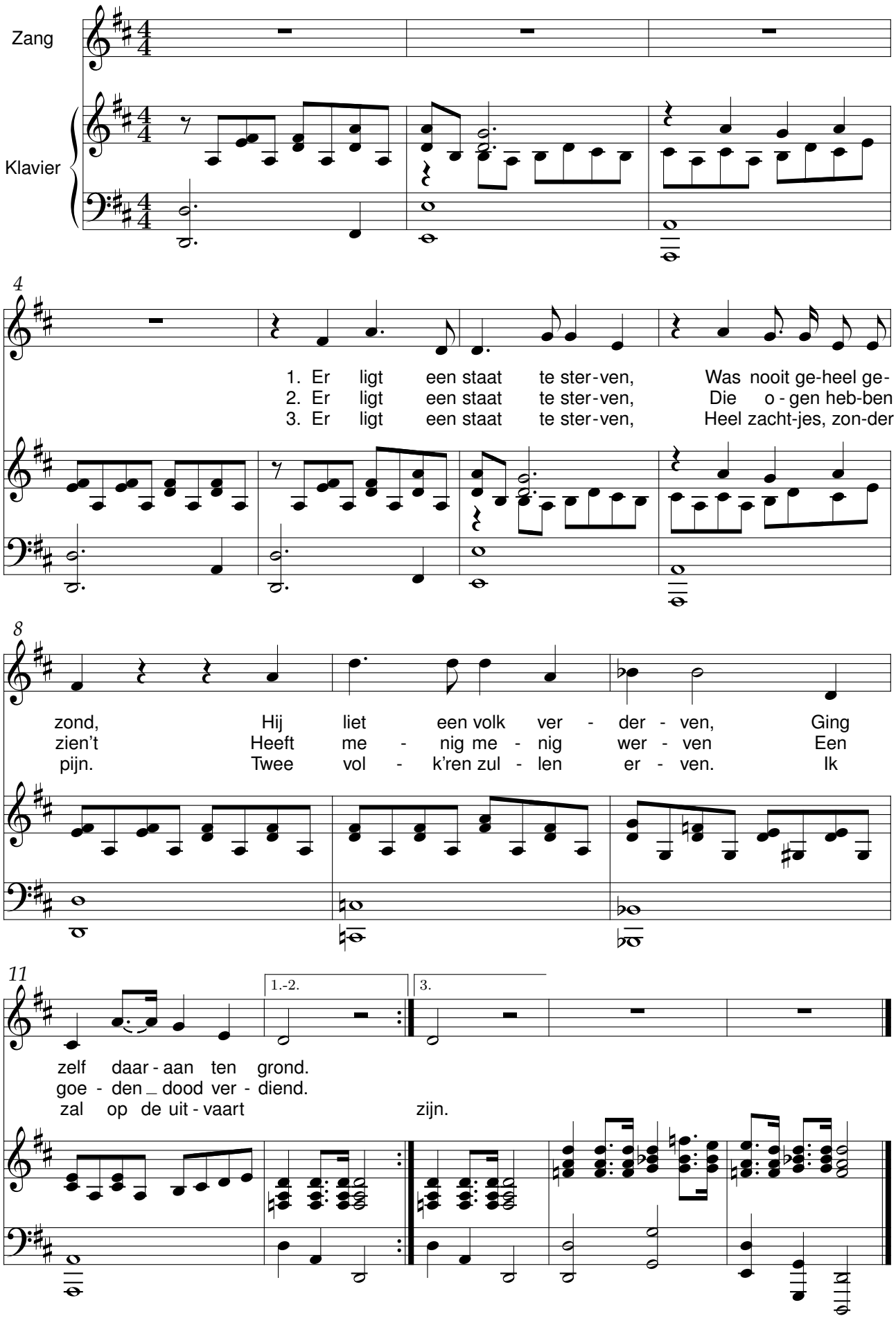

België Bovenal

René De Clercq (1877-1932) J. Billen (1858-1940)

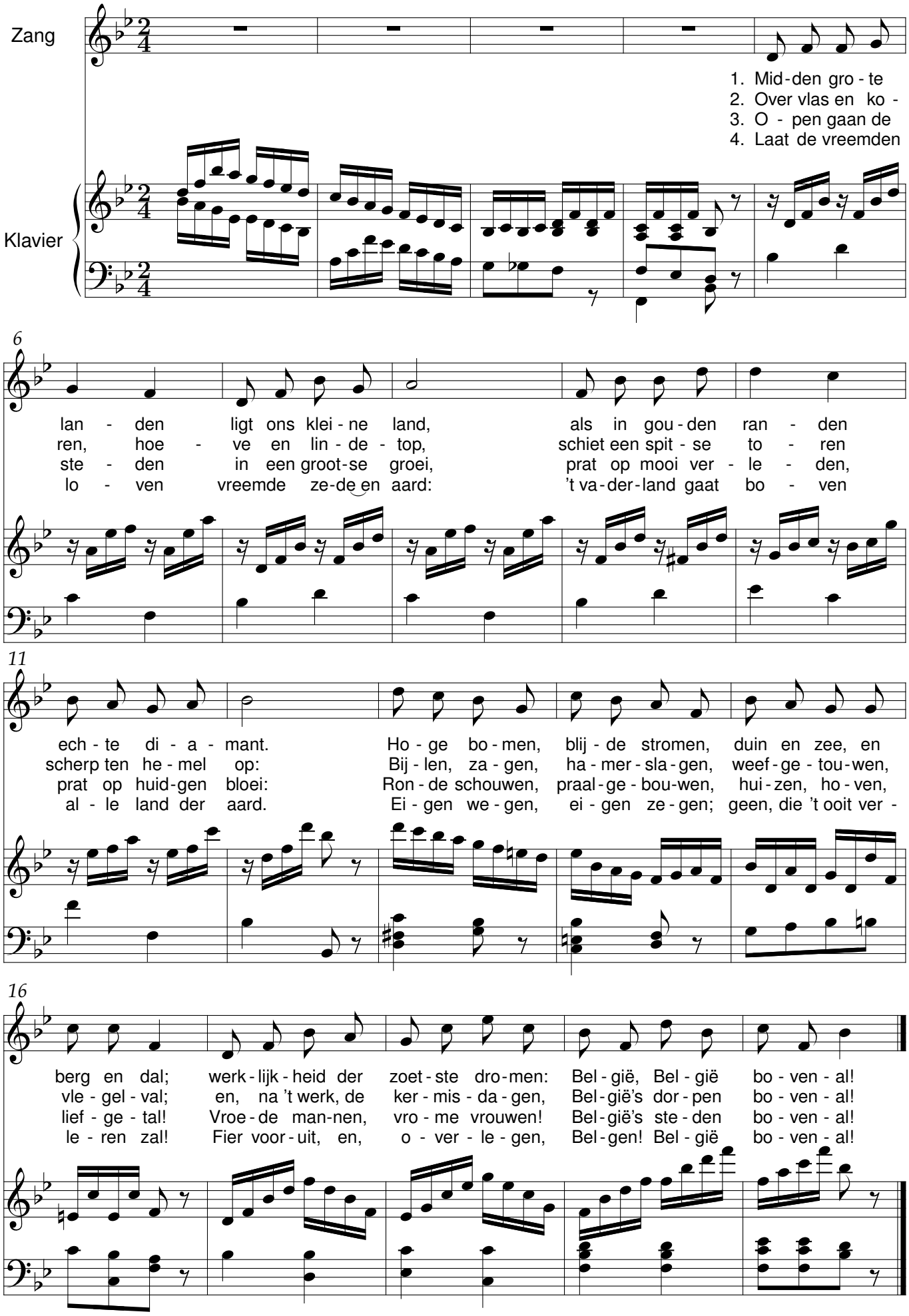

Regenlied

René De Clercq (1877-1932) Gerard H. Boedijn (1893-1972)

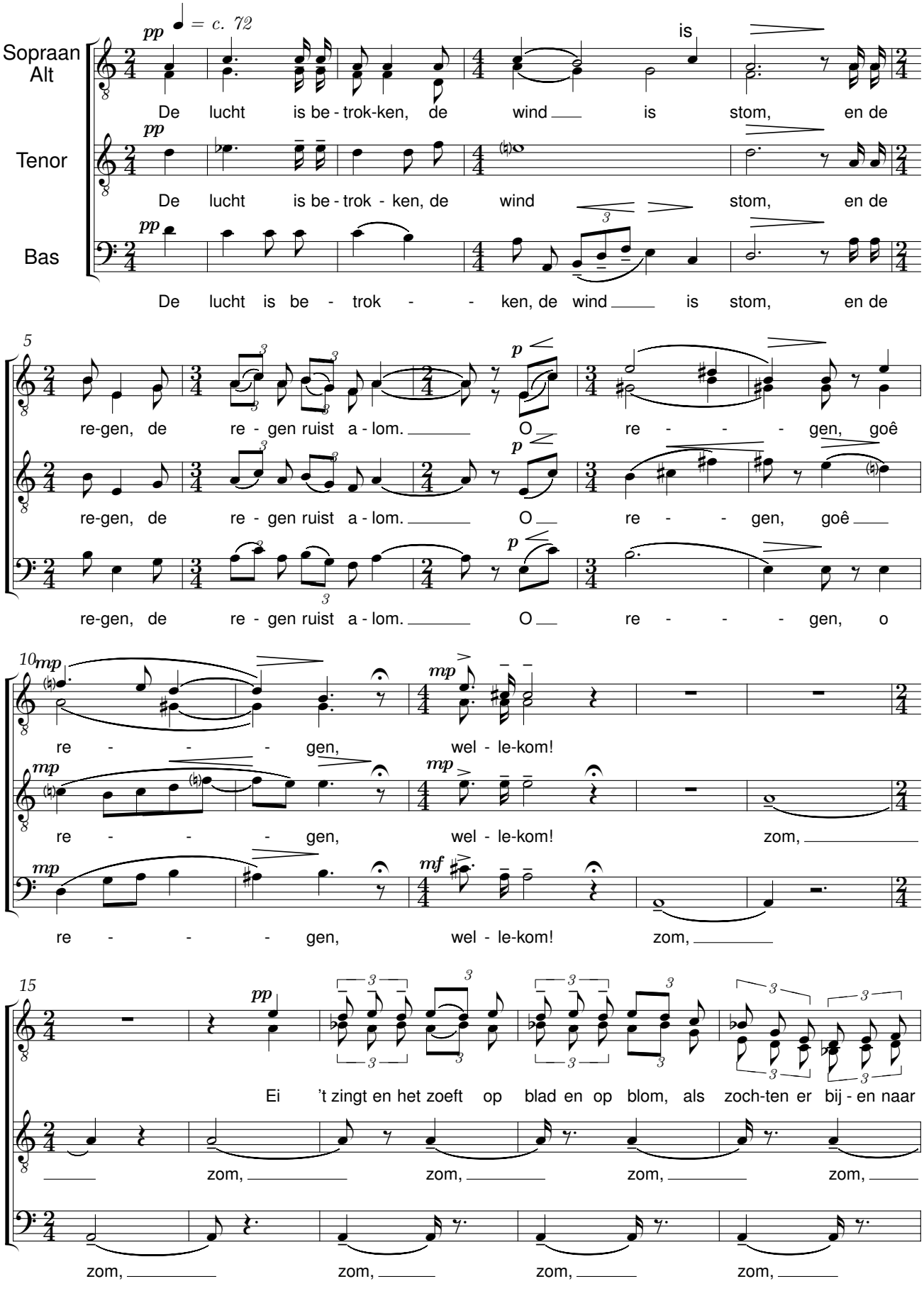

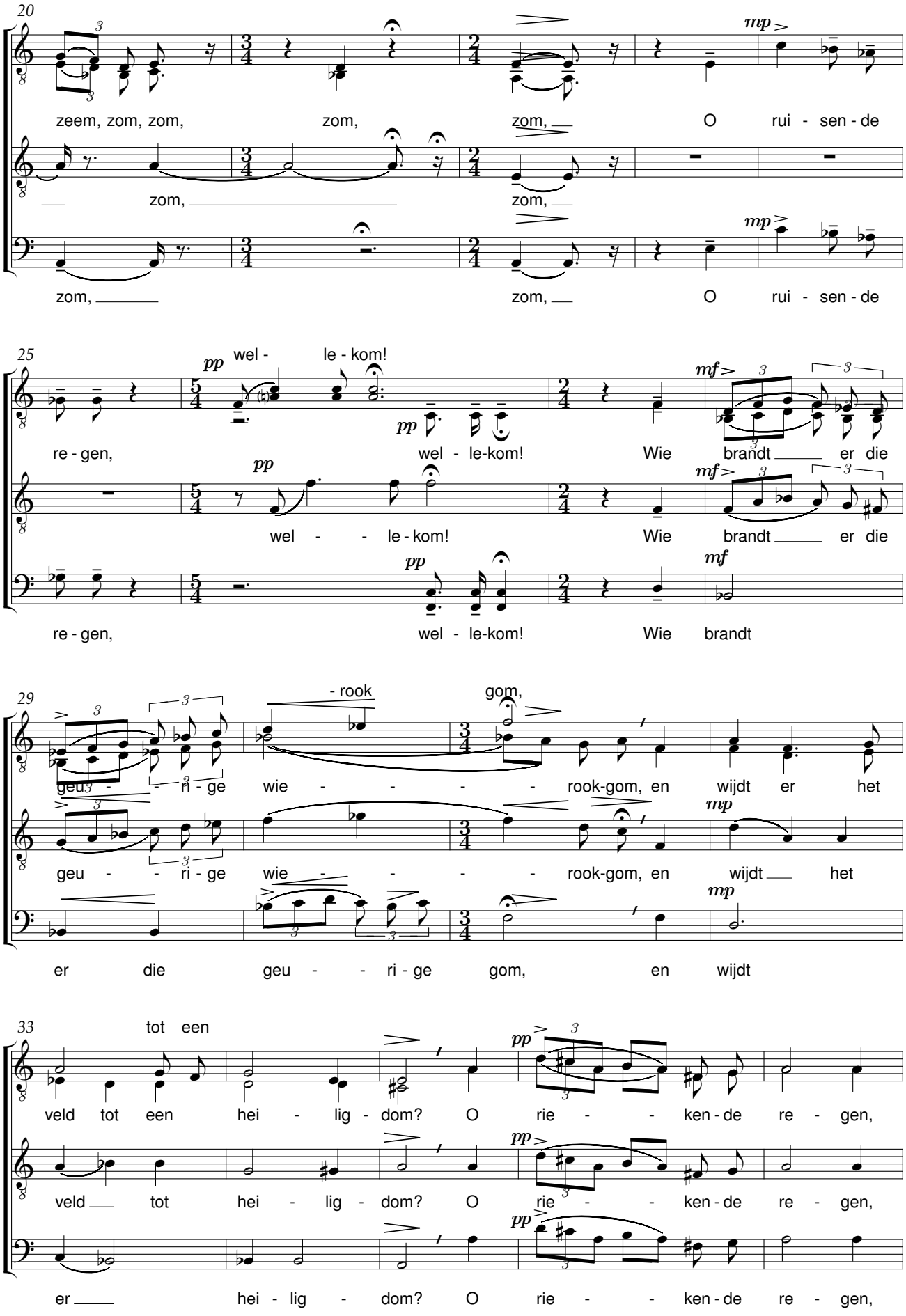
20
zeem, zom, zom, zom, zom, O rui - sen - de
zom, zom, zom,
zom, zom, O rui - sen - de
25
wel - le - kom!
re - gen, wel - le-kom! Wie brandt er die
wel - - le - kom! Wie brandt er die
re - gen, wel - le-kom! Wie brandt
29
- rook gom,
geu - - ri - ge wie - - - - rook-gom, en wijdt er het
geu - - ri - ge wie - - - - rook-gom, en wijdt het
er die geu - - ri - ge gom, en wijdt
33
tot een
veld tot een hei - lig - dom? O rie - - ken - de re - gen,
veld tot hei - lig - dom? O rie - - ken - de re - gen,
er hei - lig - dom? O rie - - ken - de re - gen,

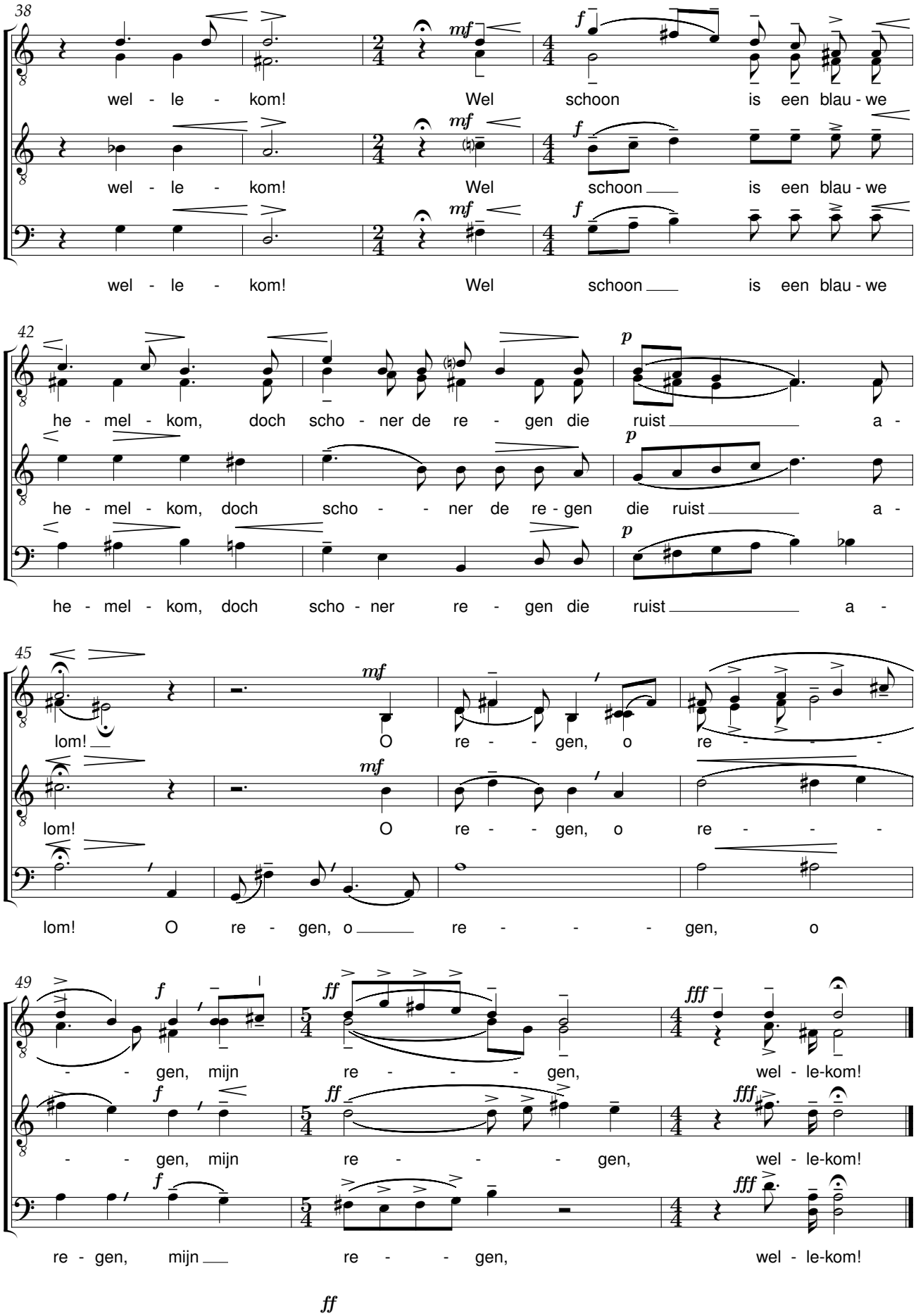
38
wel - le - kom! Wel schoon is een blau - we
wel - le - kom! Wel schoon is een blau - we
wel - le - kom! Wel schoon is een blau - we
42
he - mel - kom, doch scho - ner de re - gen die ruist a -
he - mel - kom, doch scho - - ner de re - gen die ruist a -
he - mel - kom, doch scho - ner re - gen die ruist a -
45
lom! O re - - gen, o re - - -
lom! O re - - gen, o re - - -
lom! O re - gen, o re - - - gen, o
49
- - gen, mijn re - - - - gen, wel - le-kom!
- - gen, mijn re - - - gen, wel - le-kom!
re - gen, mijn re - - gen, wel - le-kom!
ff

Vaderlands gebed

René De Clercq (1877-1932) Desiré E. Boehme (1873-1951)

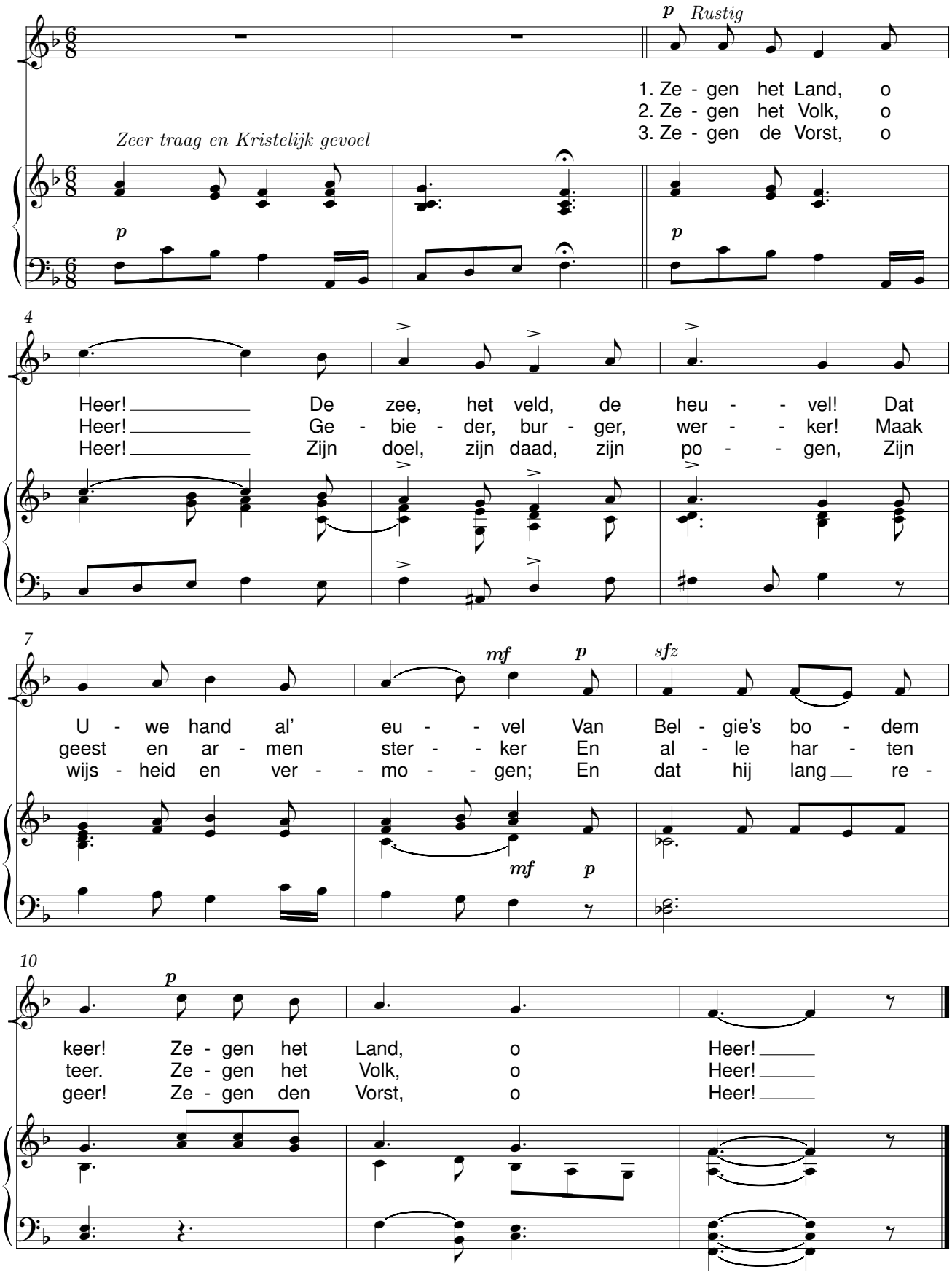

Gent 15-10-1942

Avondlied

René De Clercq (1877-1932)

Jac. Bonset (1880-1959)
Opus 178

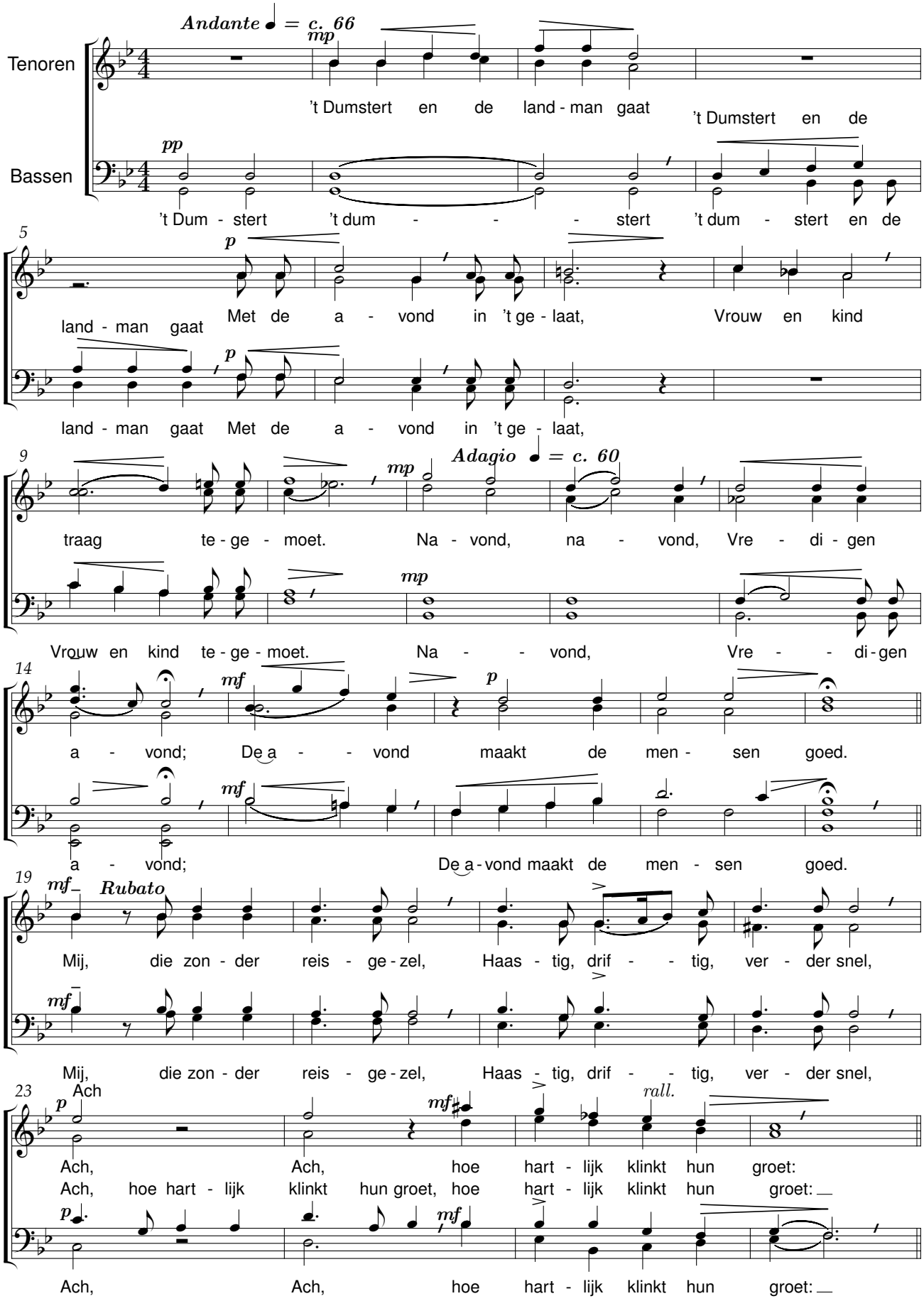

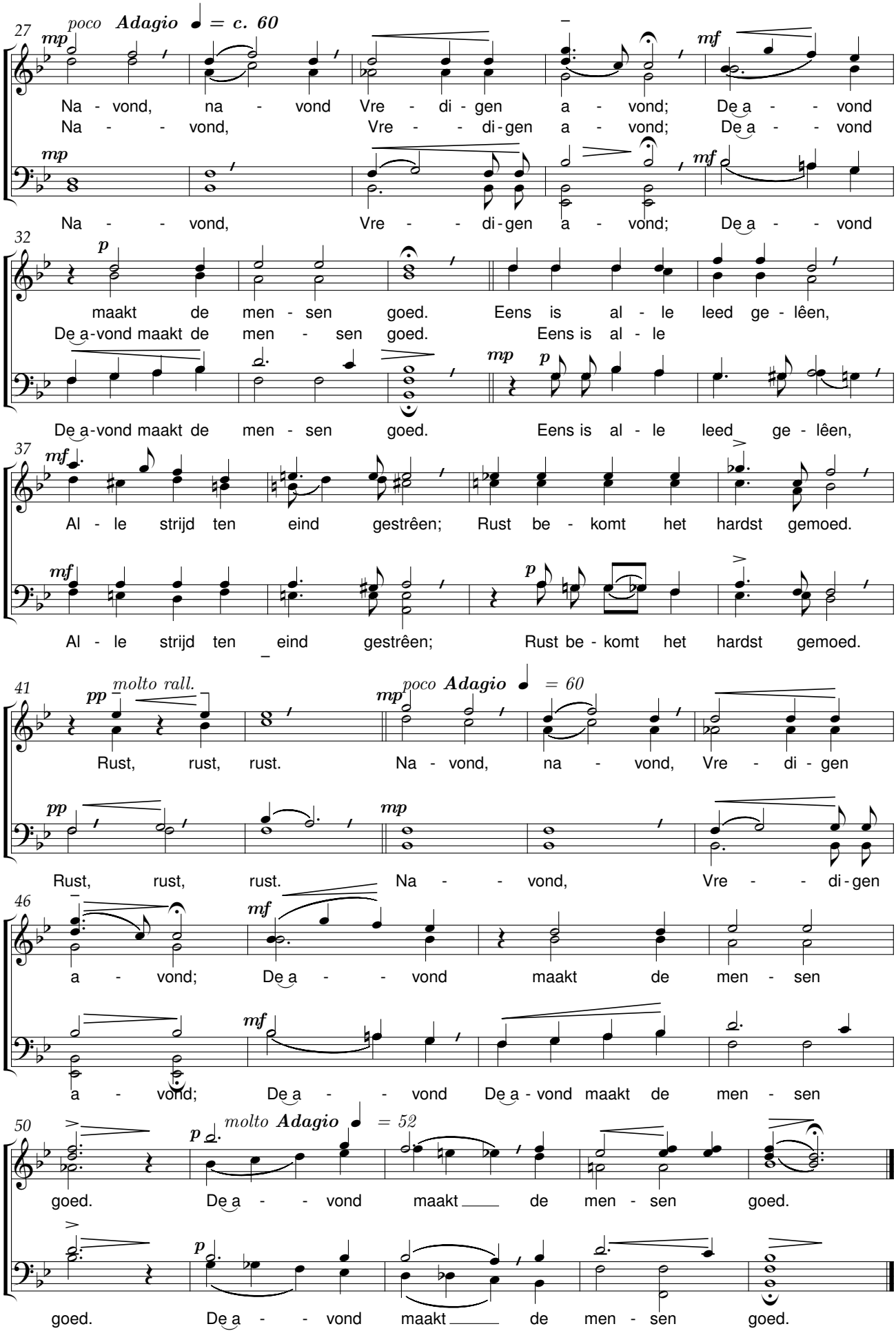
27
poco Adagio ♩ = c. 60
mp
Na - vond, na - vond Vre - di - gen a - vond; De a - - vond
Na - - vond, Vre - - di - gen a - vond; De a - - vond
mf
mp
Na - - vond, Vre - - di - gen a - vond; De a - - vond
mf
32
p
maakt de men - sen goed. Eens is al - le leed ge - lêen,
De a - vond maakt de men - sen goed. Eens is al - le
mp
p
De a - vond maakt de men - sen goed. Eens is al - le leed ge - lêen,
37
mf
Al - le strijd ten eind gestrêen; Rust be - komt het hardst gemoed.
mf
p
Al - le strijd ten eind gestrêen; Rust be - komt het hardst gemoed.
41
pp
molto rall.
Rust, rust, rust.
mp
poco Adagio ♩ = 60
Na - vond, na - vond, Vre - di - gen
pp
Rust, rust, rust.
mp
Na - - vond, Vre - - di - gen
46
a - vond; De a - - vond maakt de men - sen
mf
a - vond; De a - - vond De a - vond maakt de men - sen
mf
50
molto Adagio ♩ = 52
p
goed. De a - - vond maakt de men - sen goed.
p
goed. De a - - vond maakt de men - sen goed.

Adeste

René De Clercq (1877-1932)

René De Clercq, bew.J. Bonset (1877-1932)

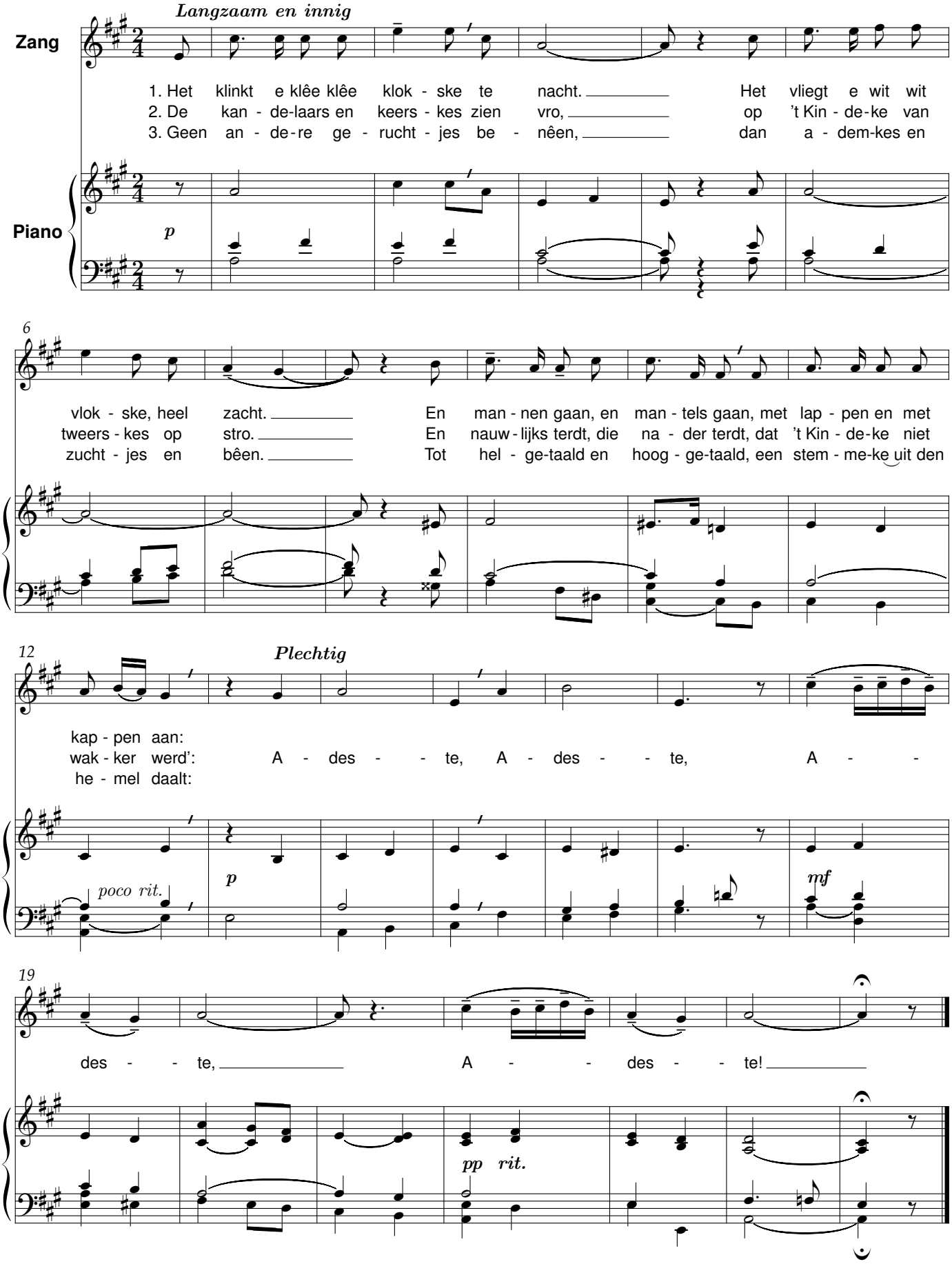

Het lied van de arbeid

René De Clercq (1877-1932) Cornelis A. Bonten (1885-1967)

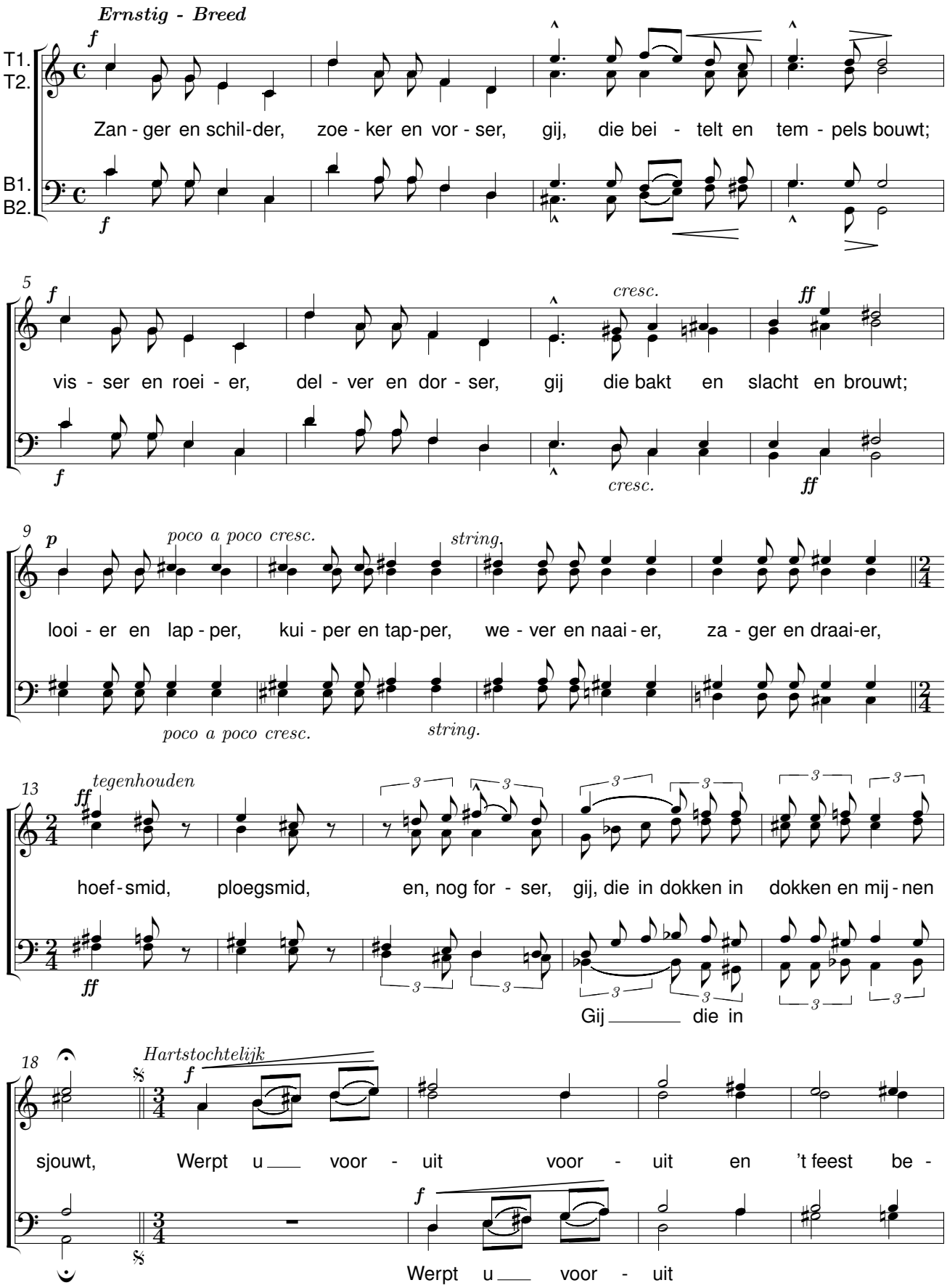

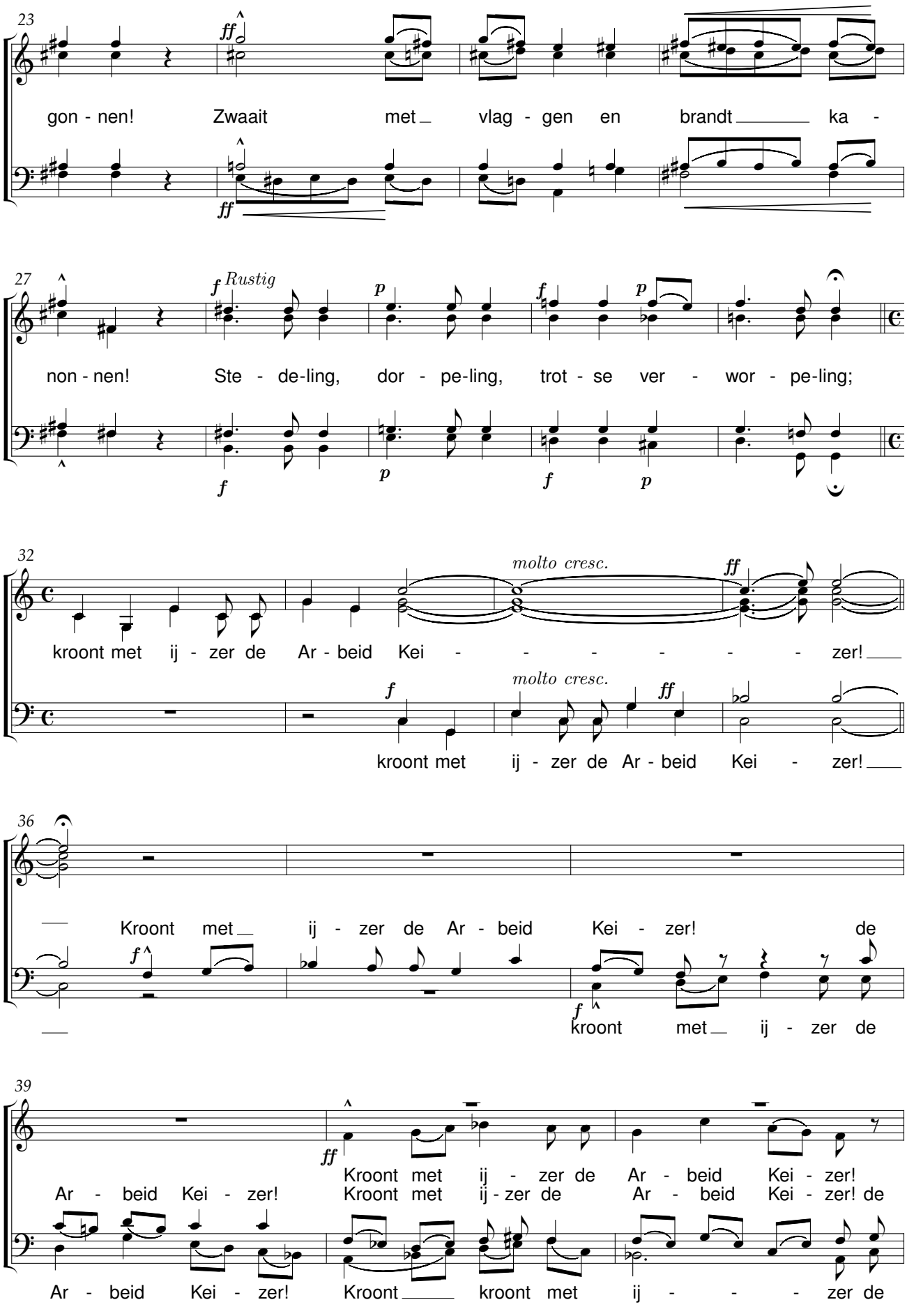
23
ff
gon - nen! Zwaait met vlag - gen en brandt ka -
ff
27
f Rustig
p
f
p
non - nen! Ste - de-ling, dor - pe-ling, trot - se ver - wor - pe-ling;
f
p
f
p
32
molto cresc.
ff
kroont met ij - zer de Ar - beid Kei - - - - - - zer!
f
molto cresc.
ff
kroont met ij - zer de Ar - beid Kei - zer!
36
Kroont met ij - zer de Ar - beid Kei - zer! de
f
kroont met ij - zer de
39
ff
Kroont met ij - zer de Ar - beid Kei - zer!
Ar - beid Kei - zer! Kroont met ij - zer de Ar - beid Kei - zer! de
Ar - beid Kei - zer! Kroont kroont met ij - - - zer de

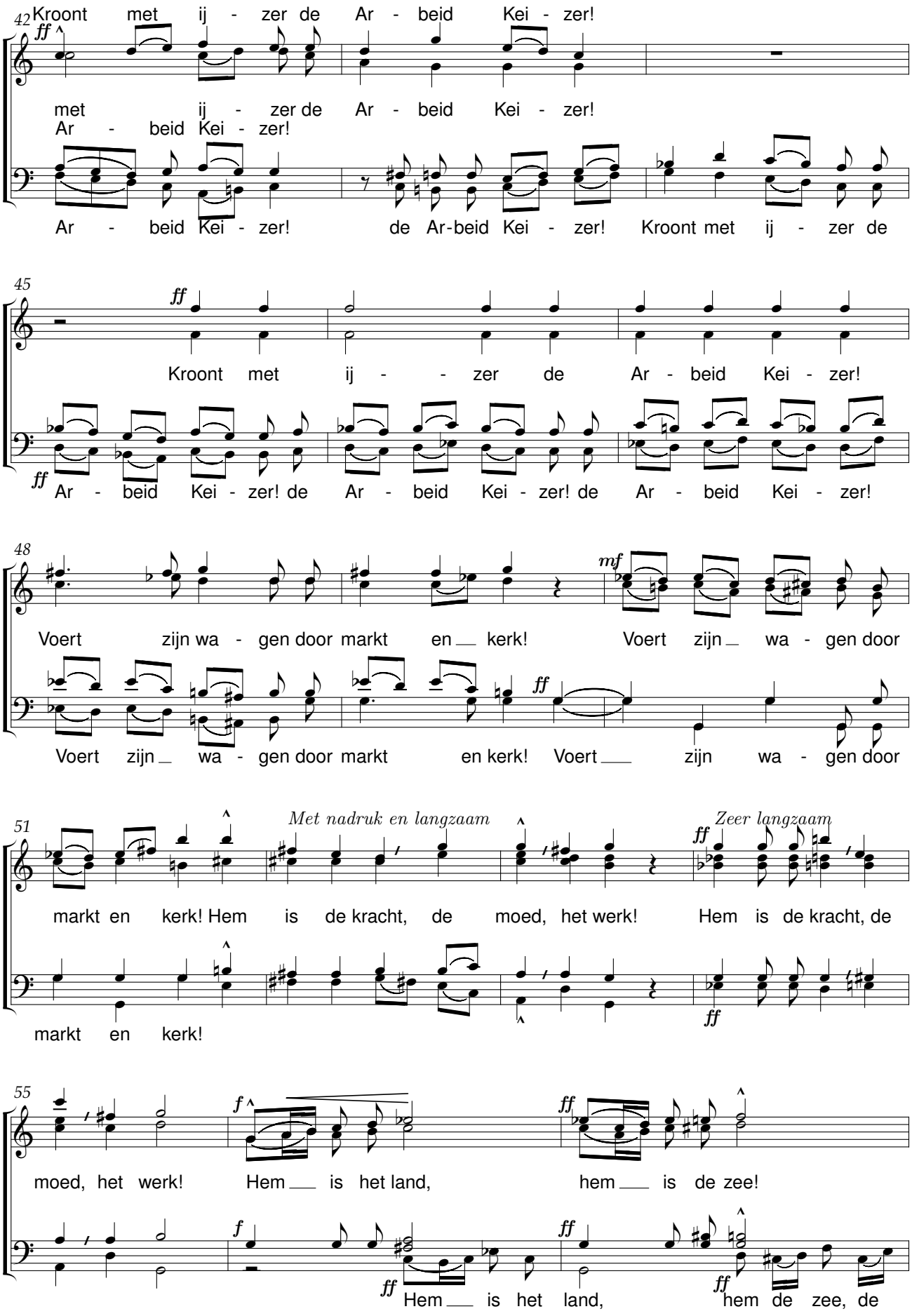
42
Kroont met ij - zer de Ar - beid Kei - zer!
ff
met ij - zer de Ar - beid Kei - zer!
Ar - beid Kei - zer!
Ar - beid Kei - zer! de Ar-beid Kei - zer! Kroont met ij - zer de
45
ff
Kroont met ij - - zer de Ar - beid Kei - zer!
ff
Ar - beid Kei - zer! de Ar - beid Kei - zer! de Ar - beid Kei - zer!
48
Voert zijn wa - gen door markt en kerk!
mf
Voert zijn wa - gen door
Voert zijn wa - gen door markt en kerk!
ff
Voert zijn wa - gen door
51
Met nadruk en langzaam
markt en kerk! Hem is de kracht, de moed, het werk!
Zeer langzaam
ff
Hem is de kracht, de
markt en kerk!
ff
55
moed, het werk!
f
Hem is het land,
ff
hem is de zee!
f
ff
Hem is het land,
ff
hem de zee, de

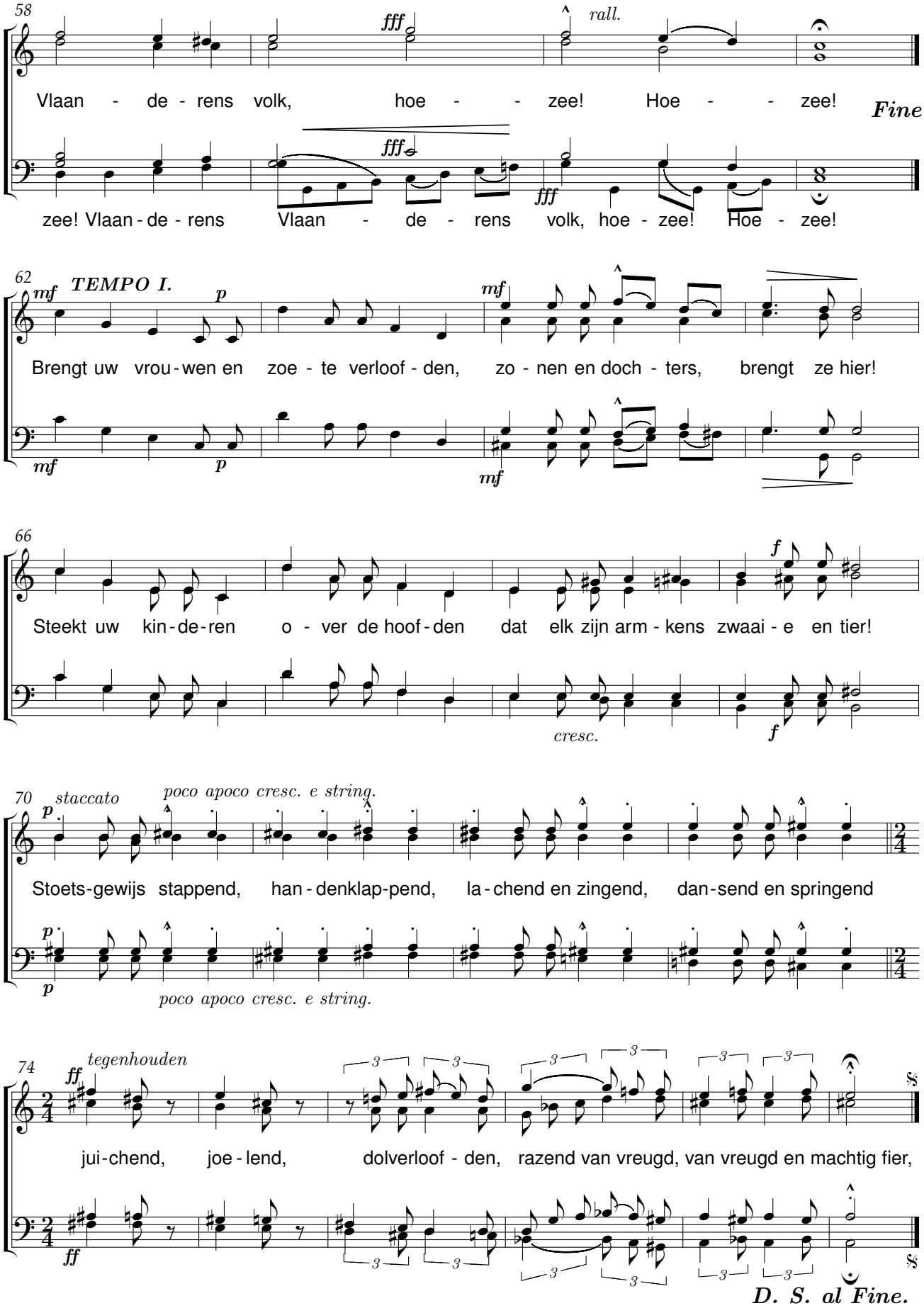
58
fff
rall.
Vlaan - de - rens volk, hoe - - zee! Hoe - - zee!
Fine
fff
fff
zee! Vlaan - de - rens Vlaan - de - rens volk, hoe - zee! Hoe - zee!
62
mf
TEMPO I.
p
mf
Brengt uw vrou - wen en zoe - te verloof - den, zo - nen en doch - ters, brengt ze hier!
mf
p
mf
66
f
Steekt uw kin - de - ren o - ver de hoof - den dat elk zijn arm - kens zwaai - e en tier!
cresc.
f
70
p
staccato
poco apoco cresc. e string.
Stoets - gewijs stappend, han - denklap - pend, la - chend en zingend, dan - send en springend
p
poco apoco cresc. e string.
74
ff
tegenhouden
jui - chend, joe - lend, dolverloof - den, razend van vreugd, van vreugd en machtig fier,
ff
D. S. al Fine.

Adeste

René De Clercq (1877-1932) Theo Bosman (1882-1953)

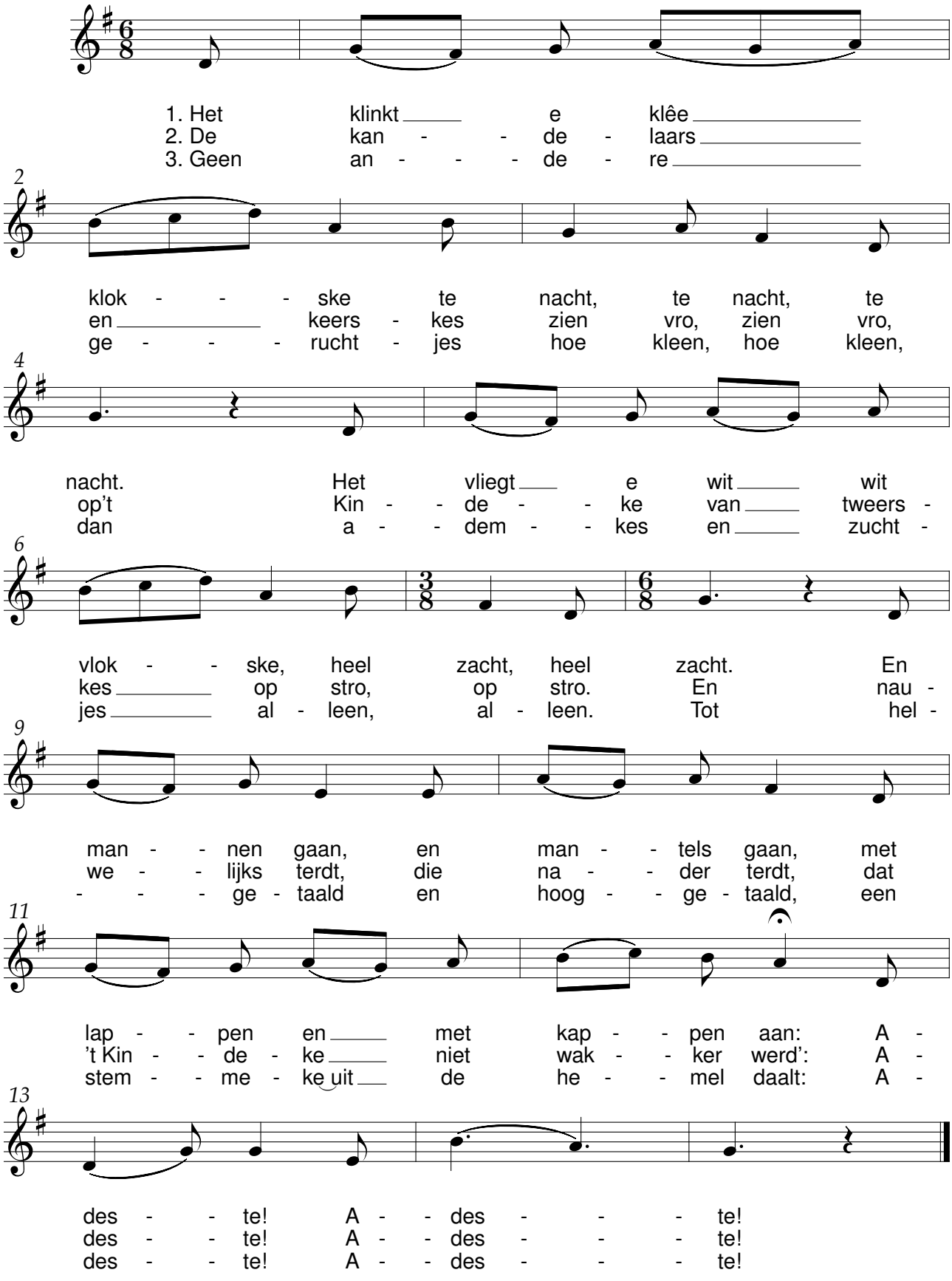

Als ’t bruine veld

René De Clercq (1877-1932) Theo Bosman (1882-1953)

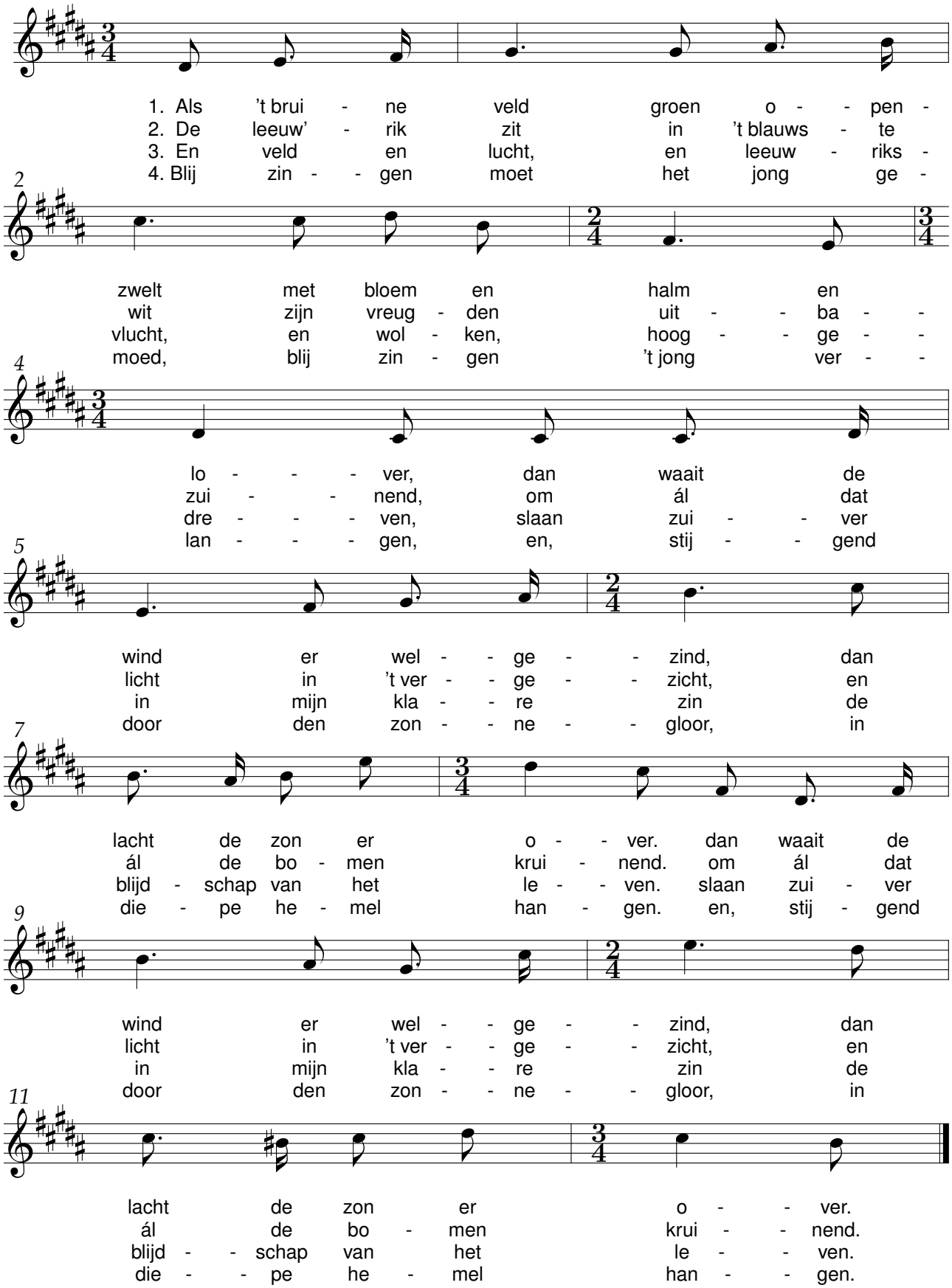

De Bietebauw

René De Clercq (1877-1932) Theo Bosman (1882-1953)

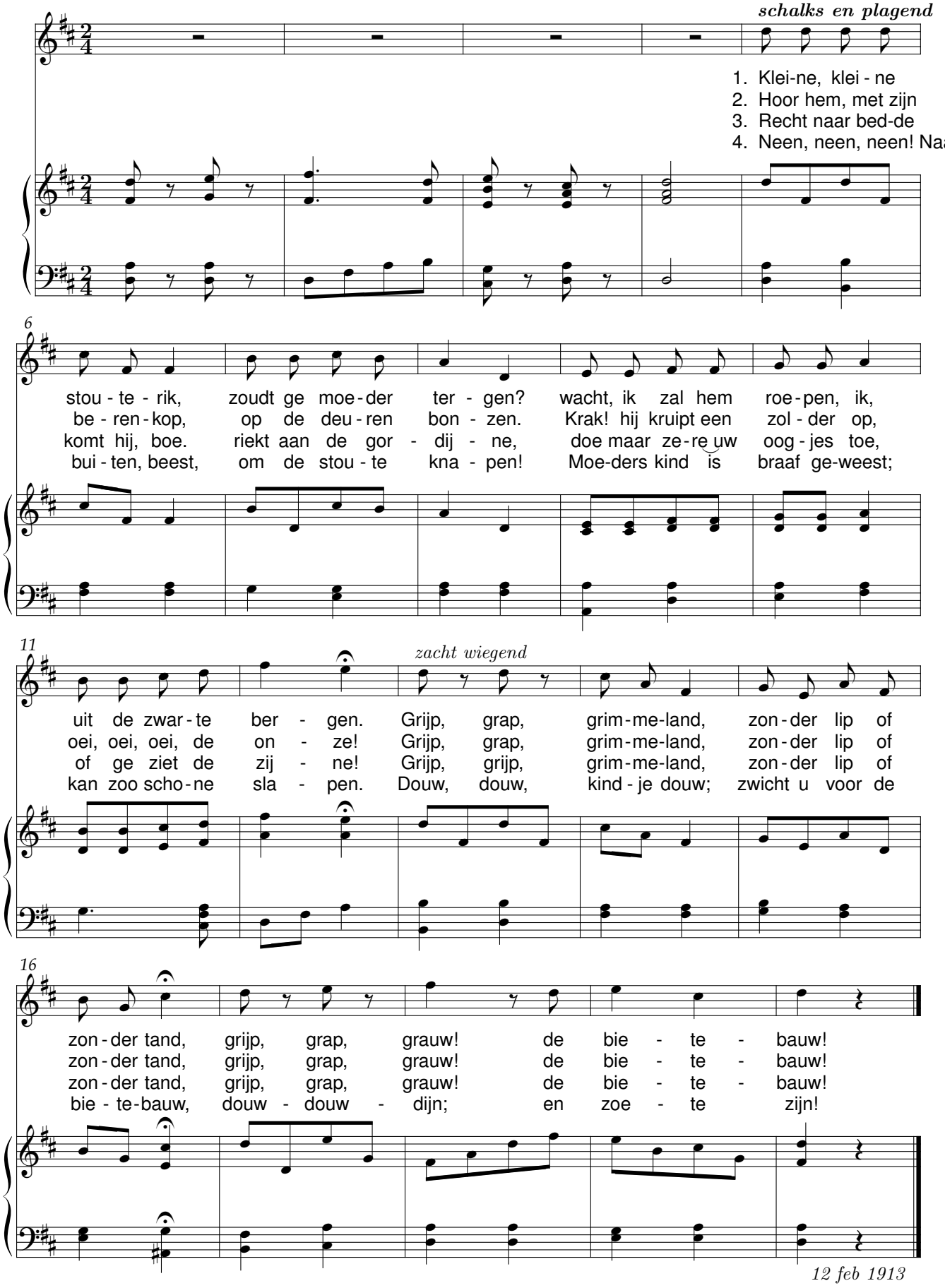

De wiedsters

René De Clercq (1877-1932) Theo Bosman (1882-1953)

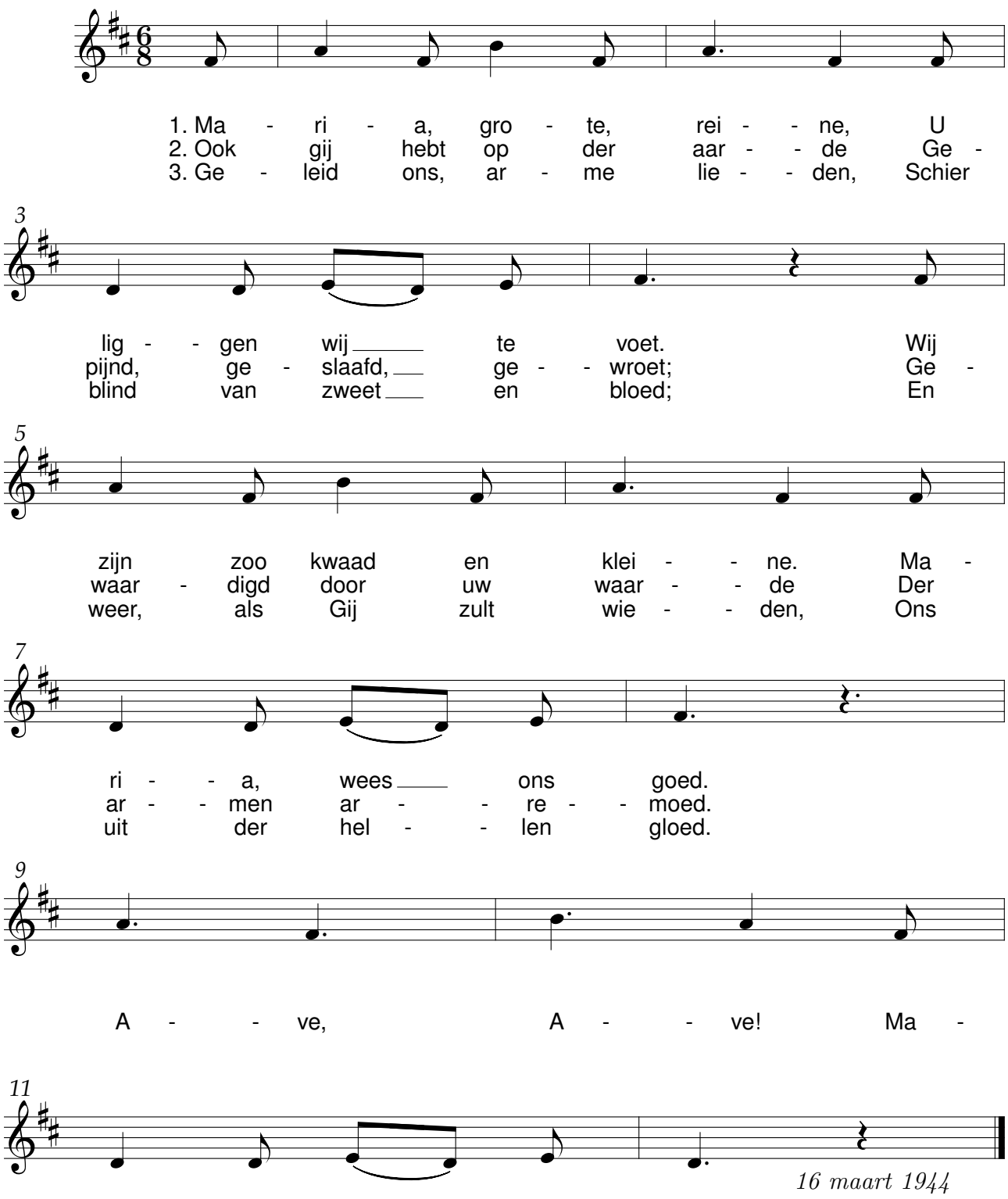

De Zeeldraaier

René De Clercq (1877-1932) Theo Bosman (1882-1953)

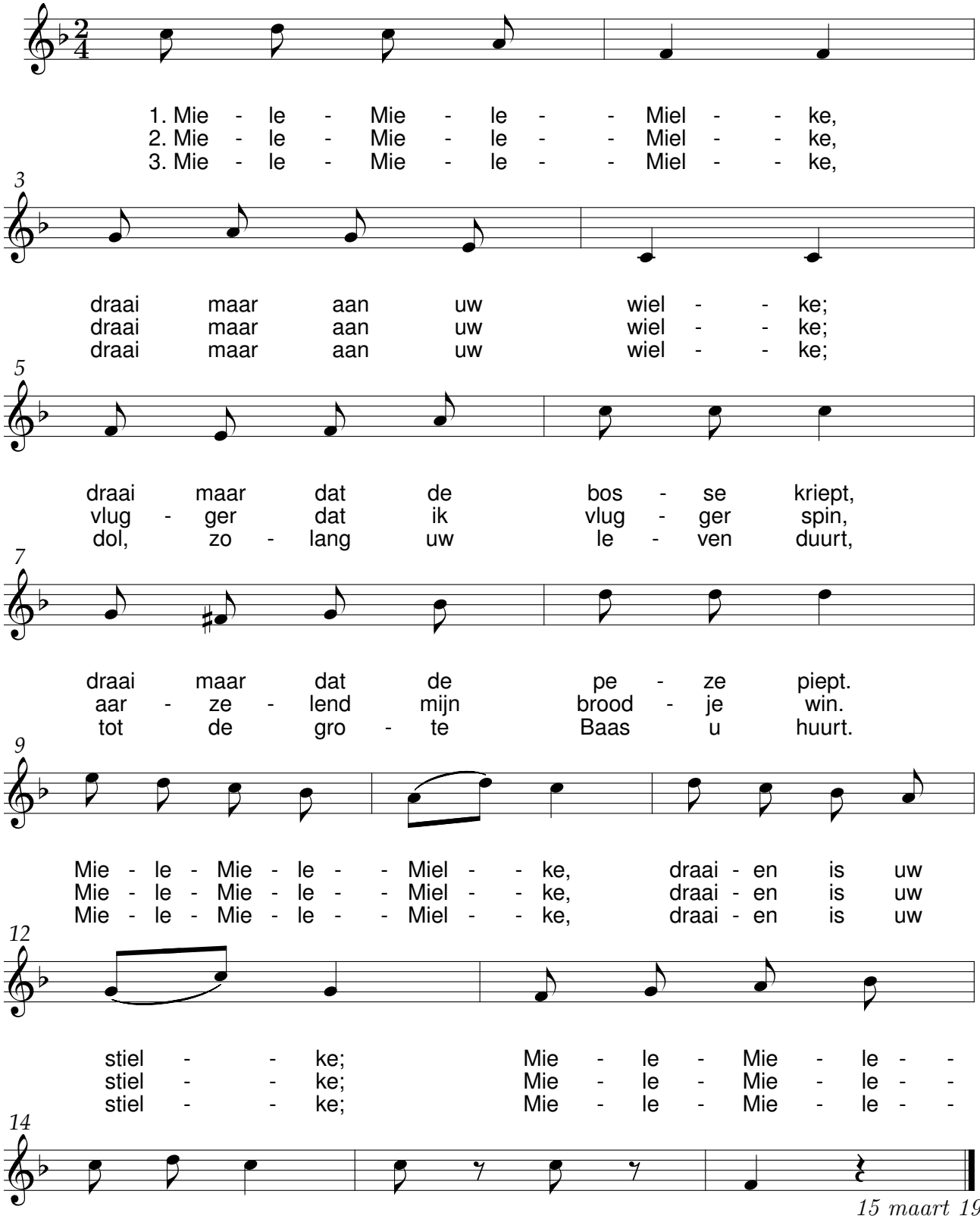

Hemelhuis

René De Clercq (1877-1932) Theo Bosman (1882-1953)

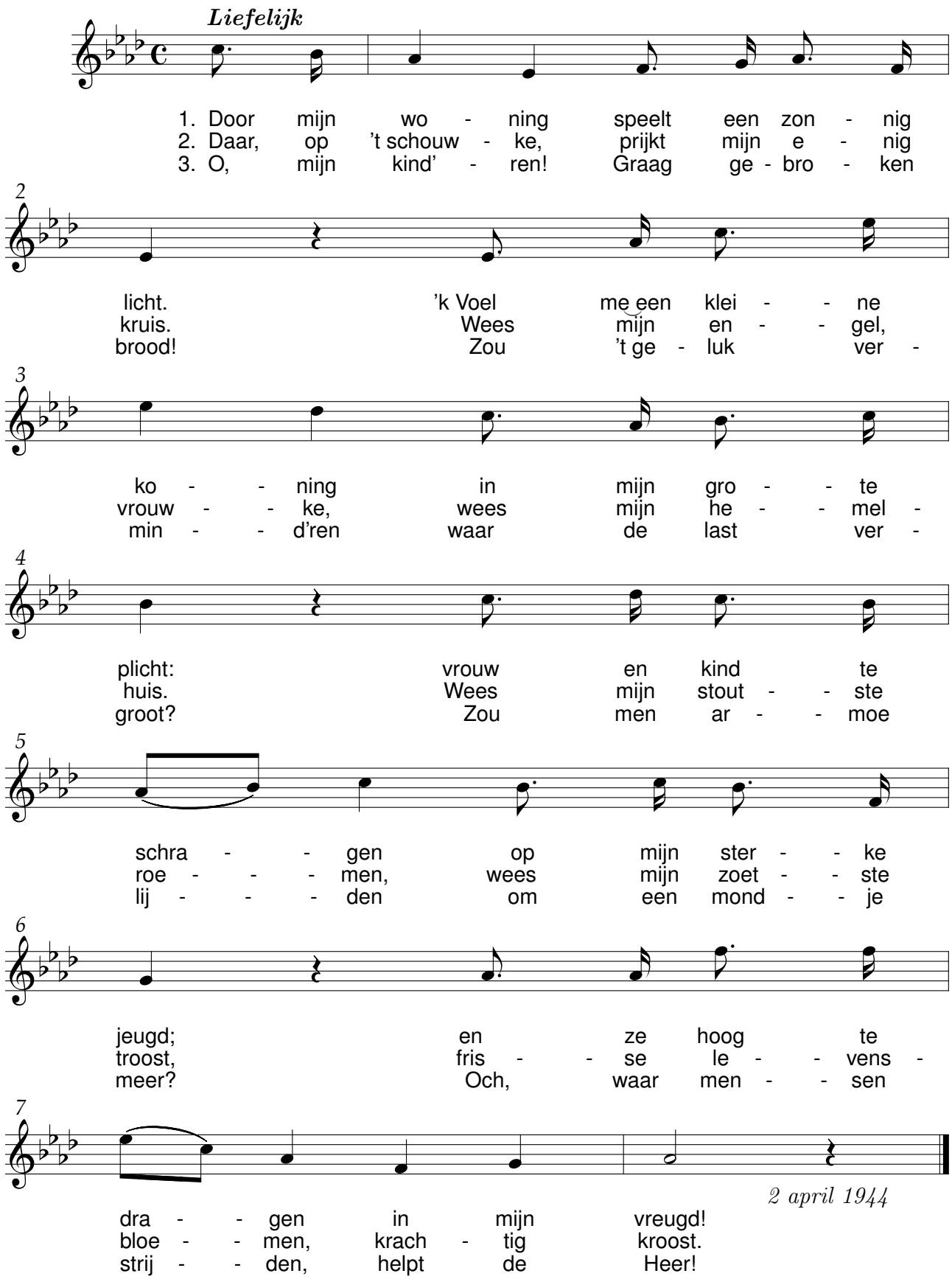

Het lied der terwe

René De Clercq (1877-1932) Theo Bosman (1882-1953)

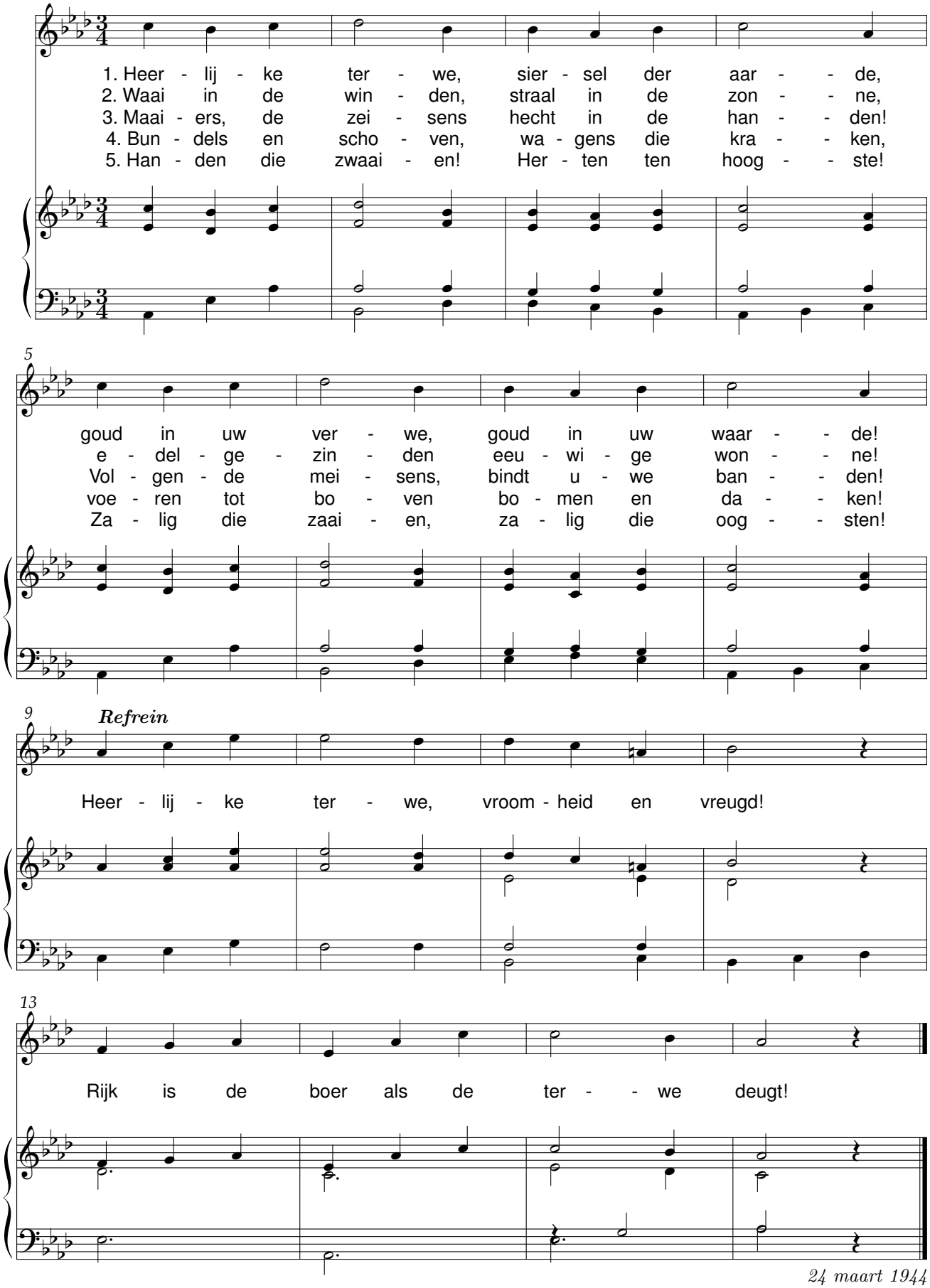

24 maart 1944

Het duiveke der zonne

René De Clercq (1877-1932) Theo Bosman (1882-1953)

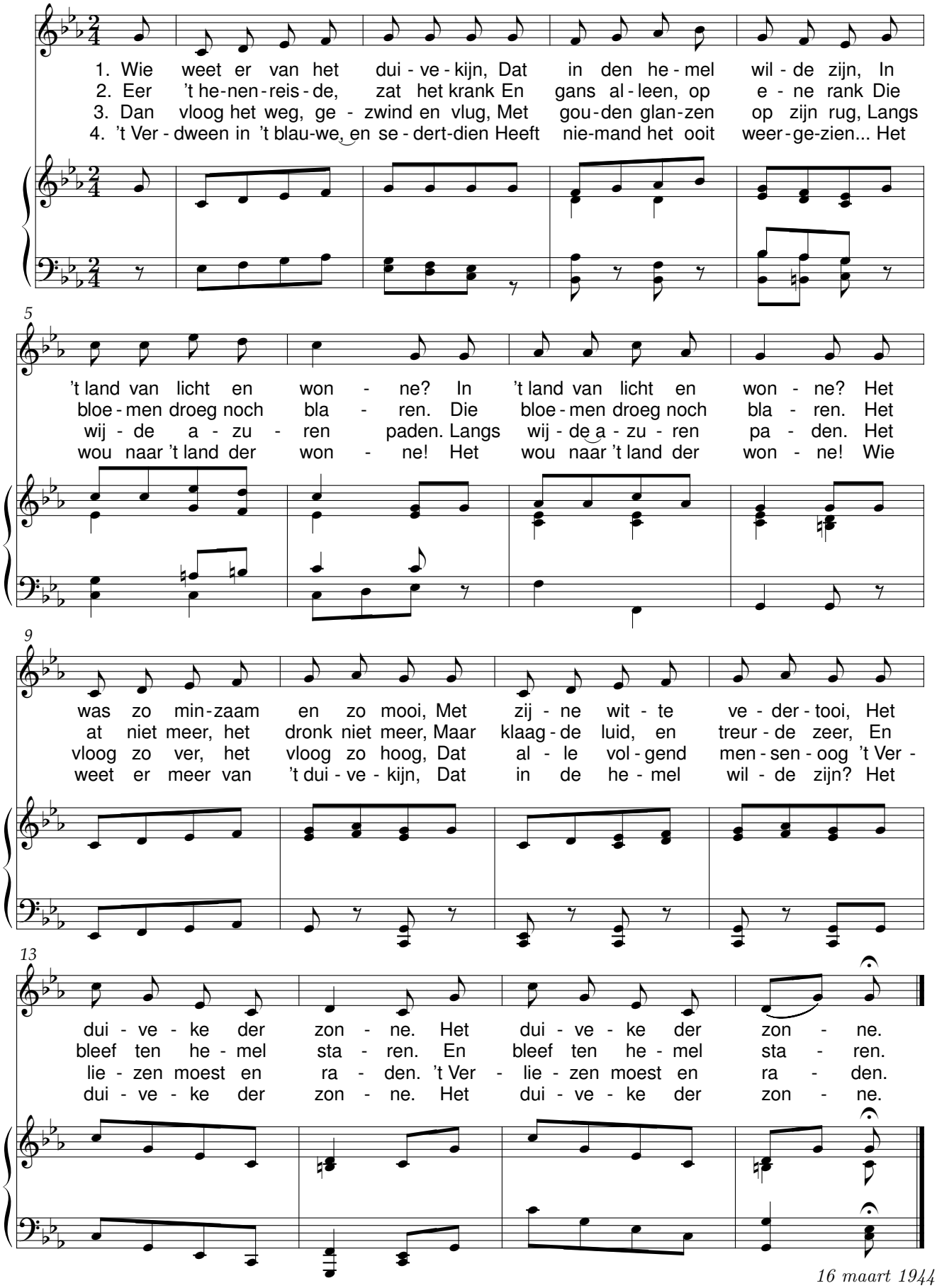

16 maart 1944

Ik ben van de buiten

René De Clercq (1877-1932) Theo Bosman (1882-1953)

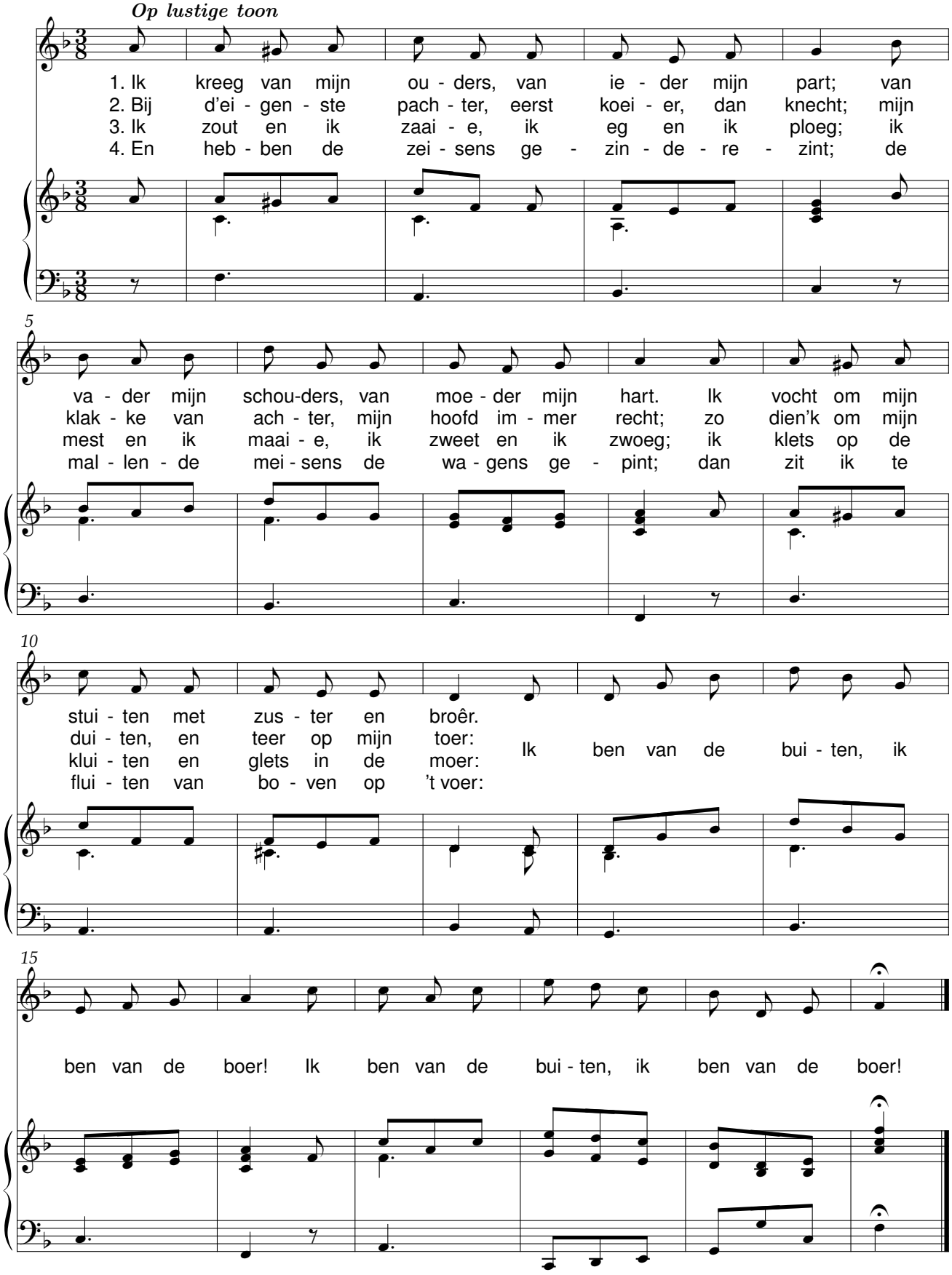

Kijk mij aan

René De Clercq (1877-1932) Theo Bosman (1882-1953)

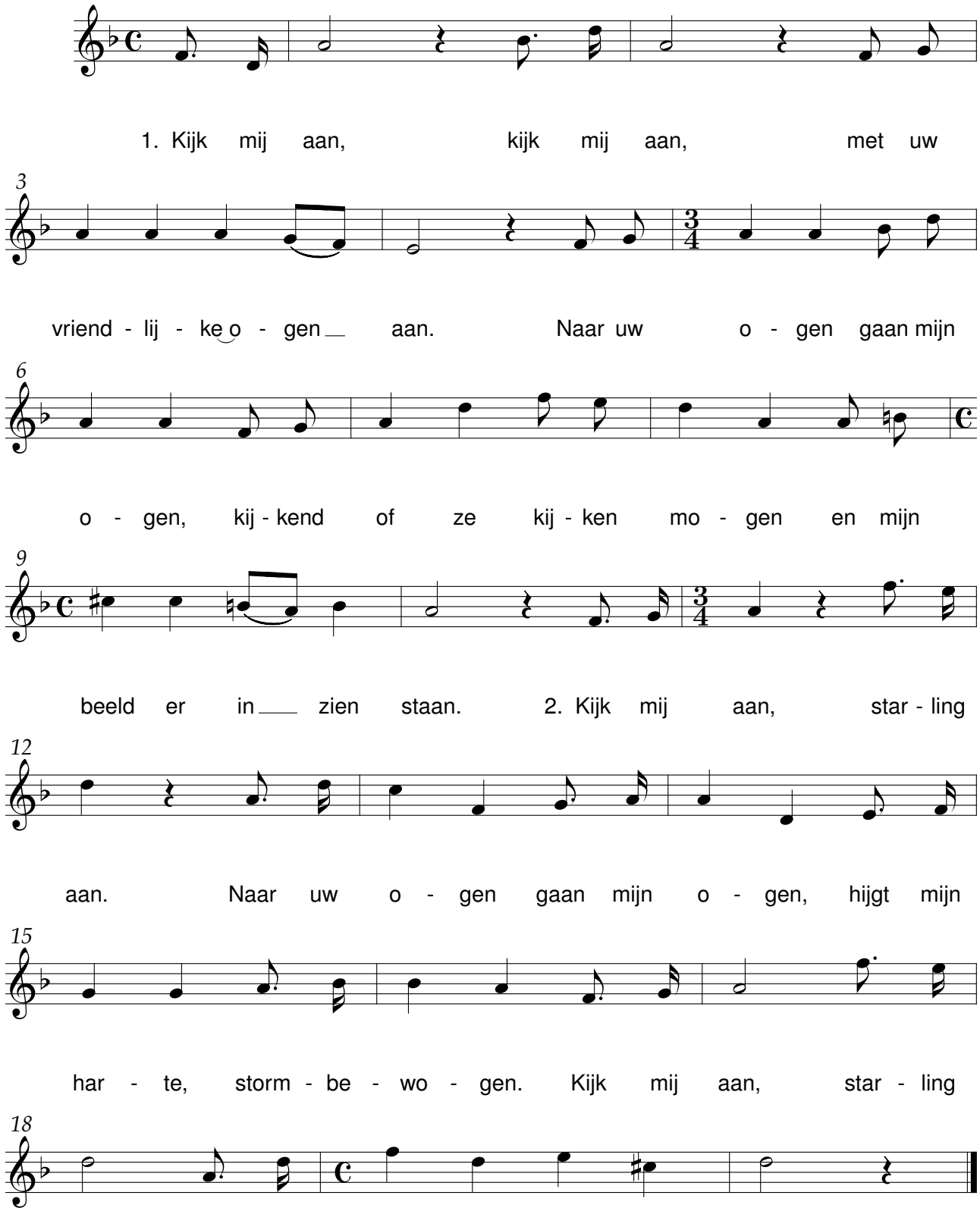

Kleine jacht

René De Clercq (1877-1932) Theo Bosman (1882-1953)

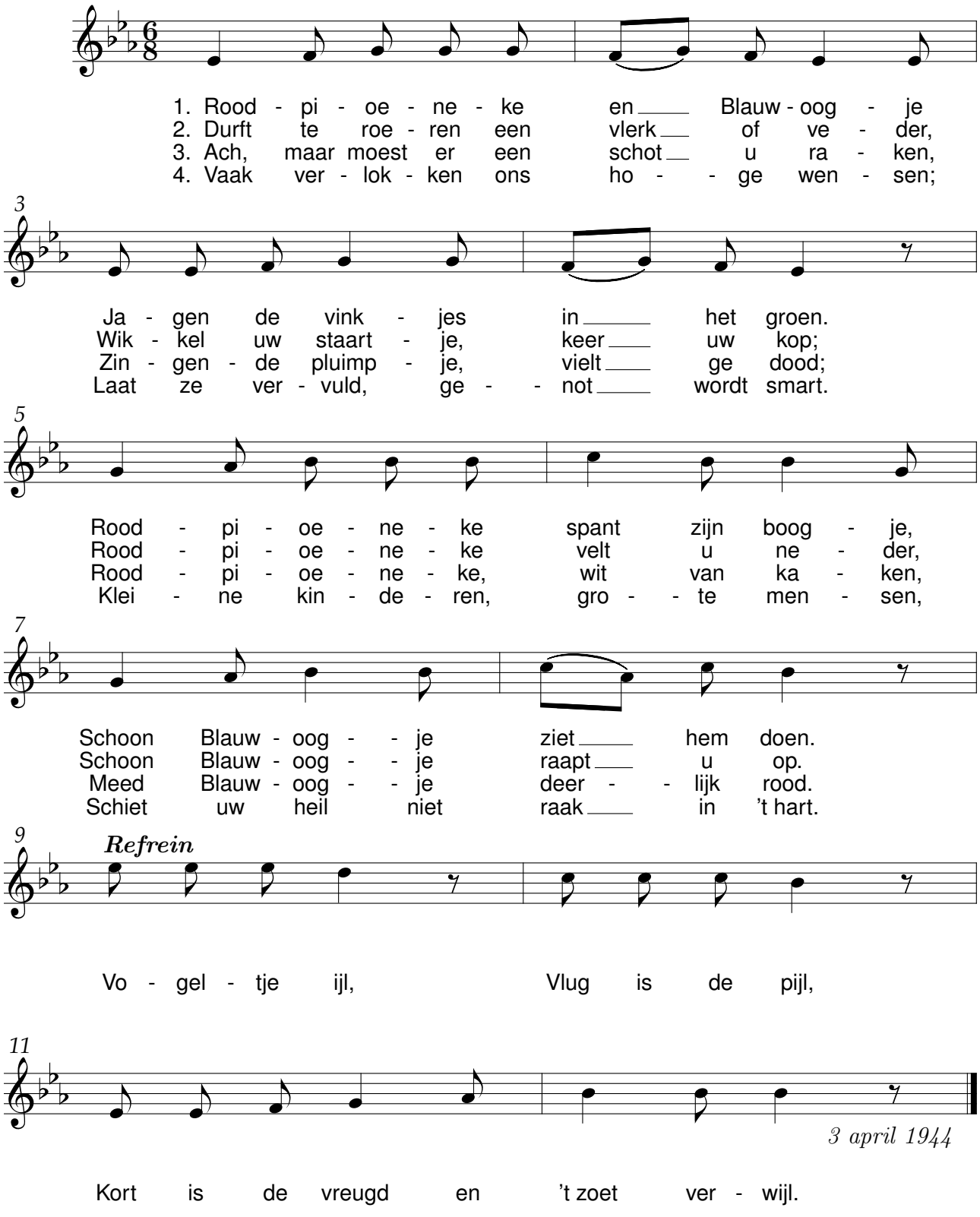

Klompenliedeke

René De Clercq (1877-1932) Theo Bosman (1882-1953)

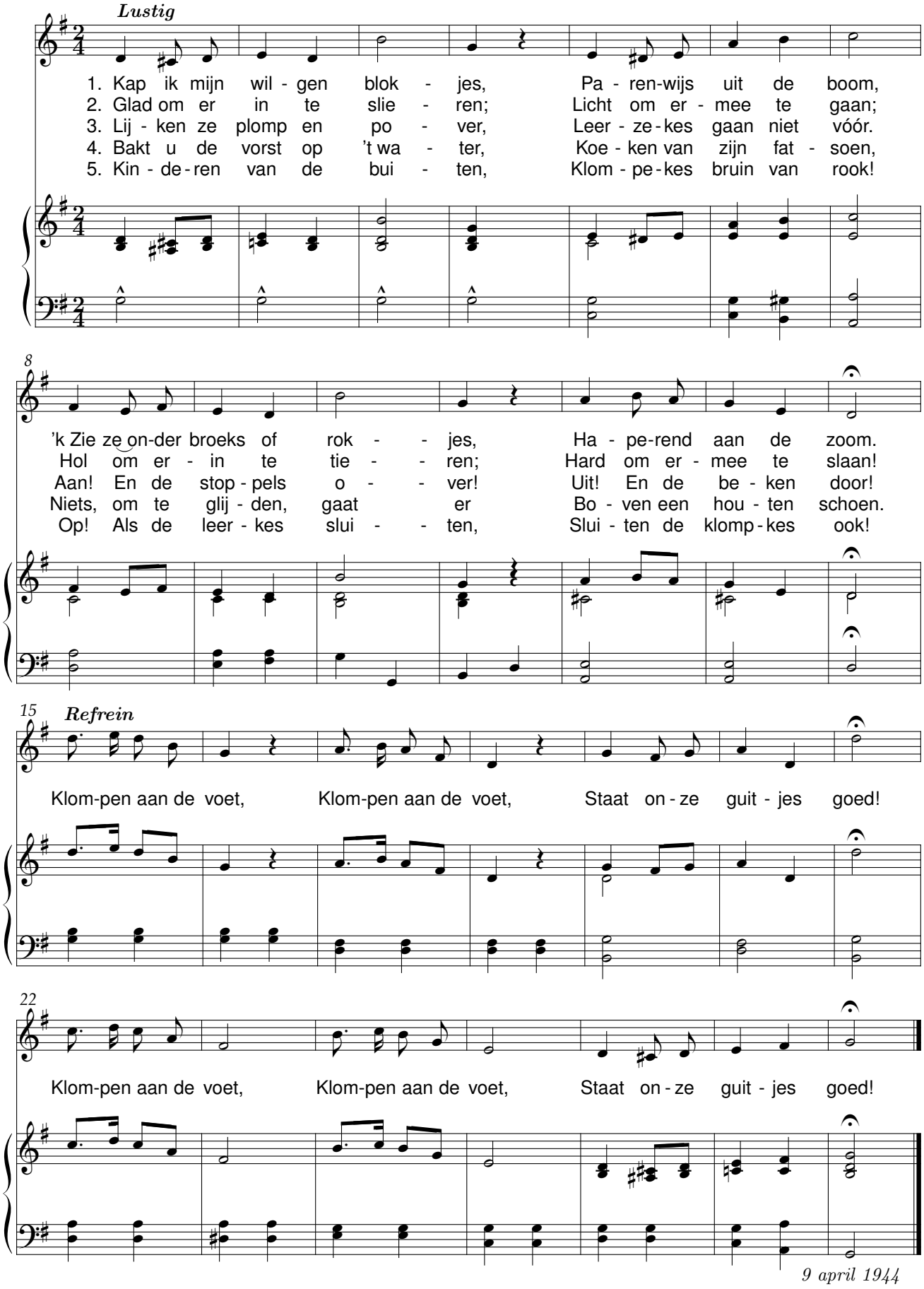

9 april 1944

Liederen, leeft!

René De Clercq (1877-1932) Theo Bosman (1882-1953)

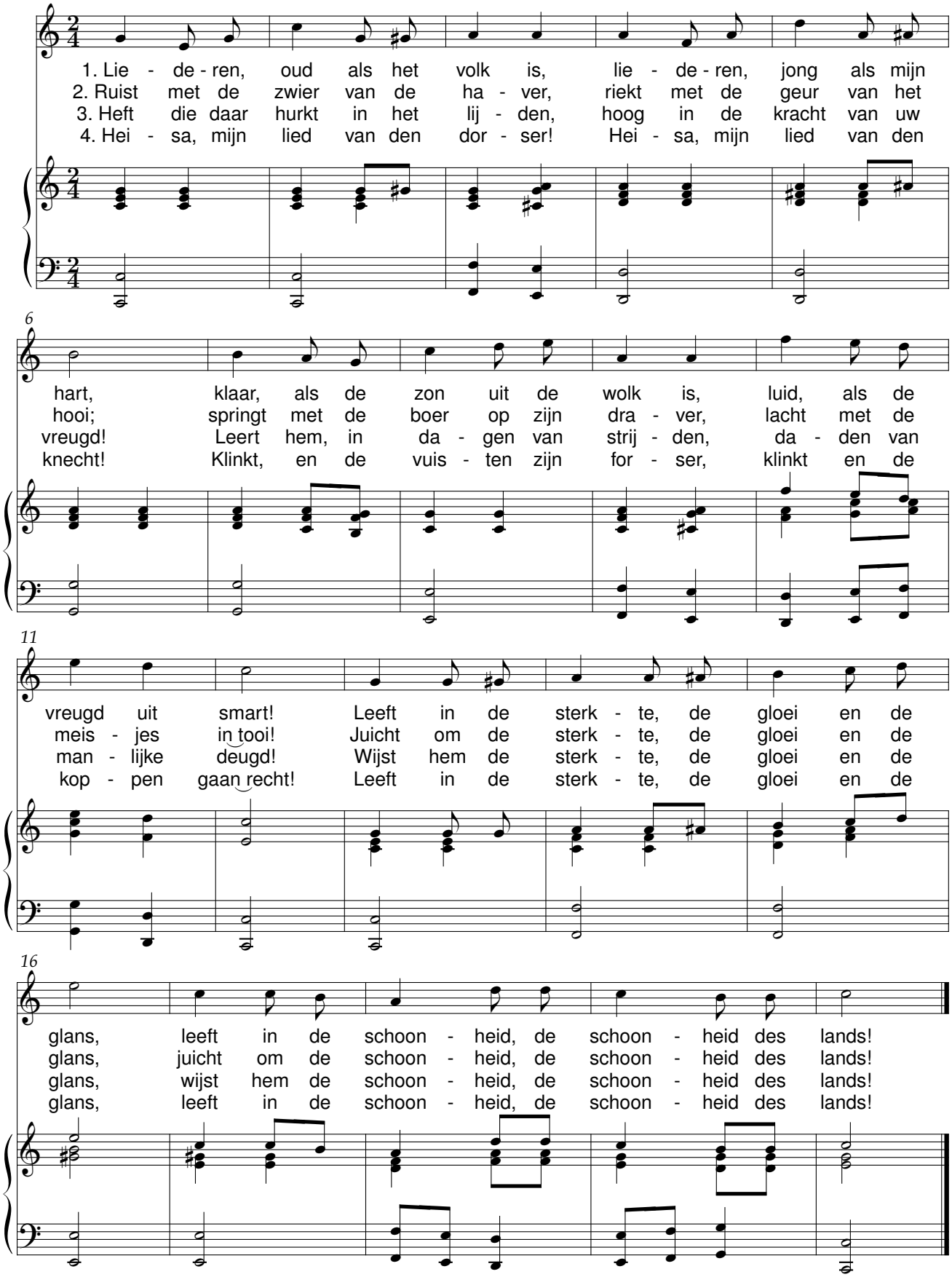

Mijn ventje slaapt

René De Clercq (1877-1932) Theo Bosman (1882-1953)

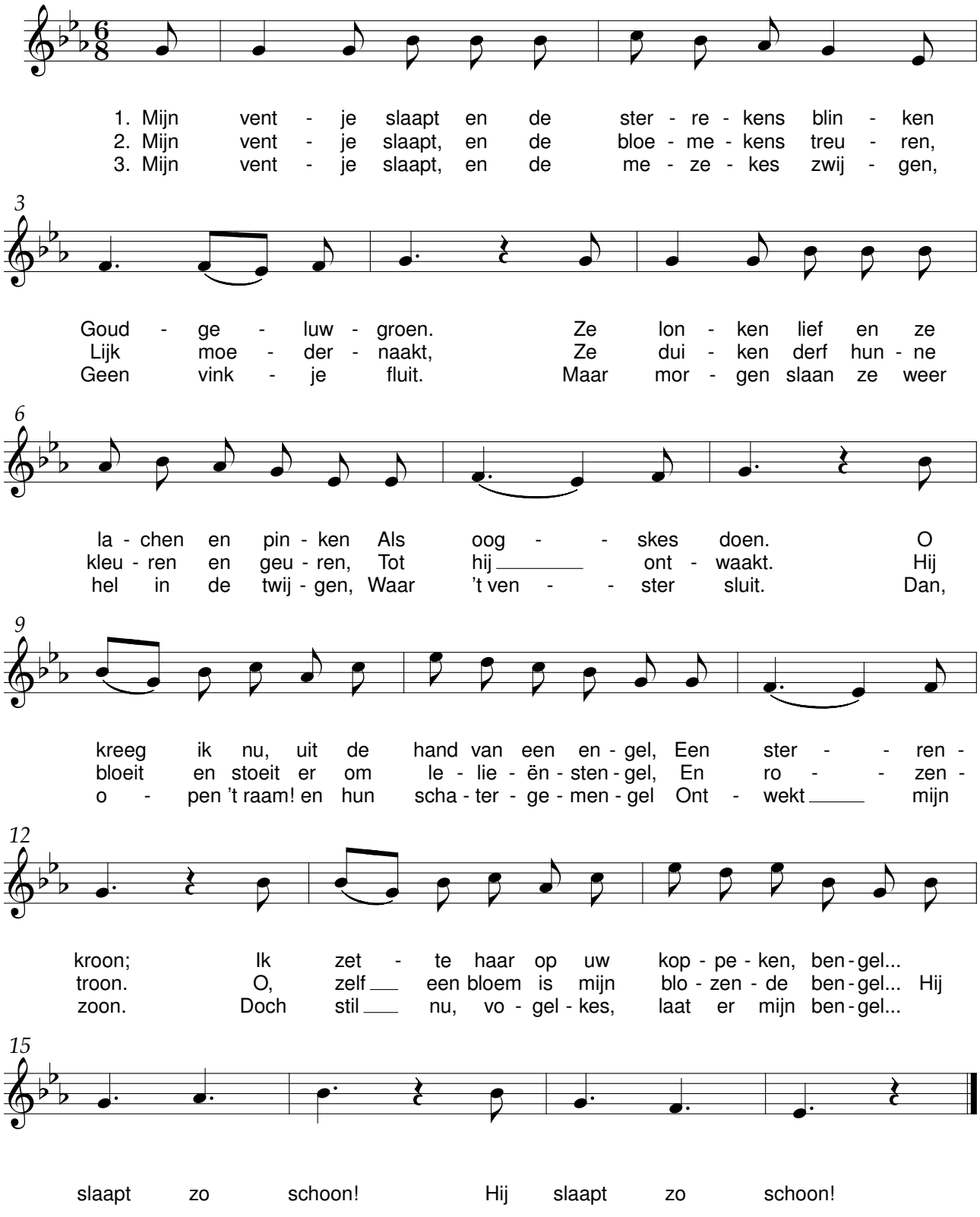

Moederke alleen

René De Clercq (1877-1932) Theo Bosman (1882-1953)

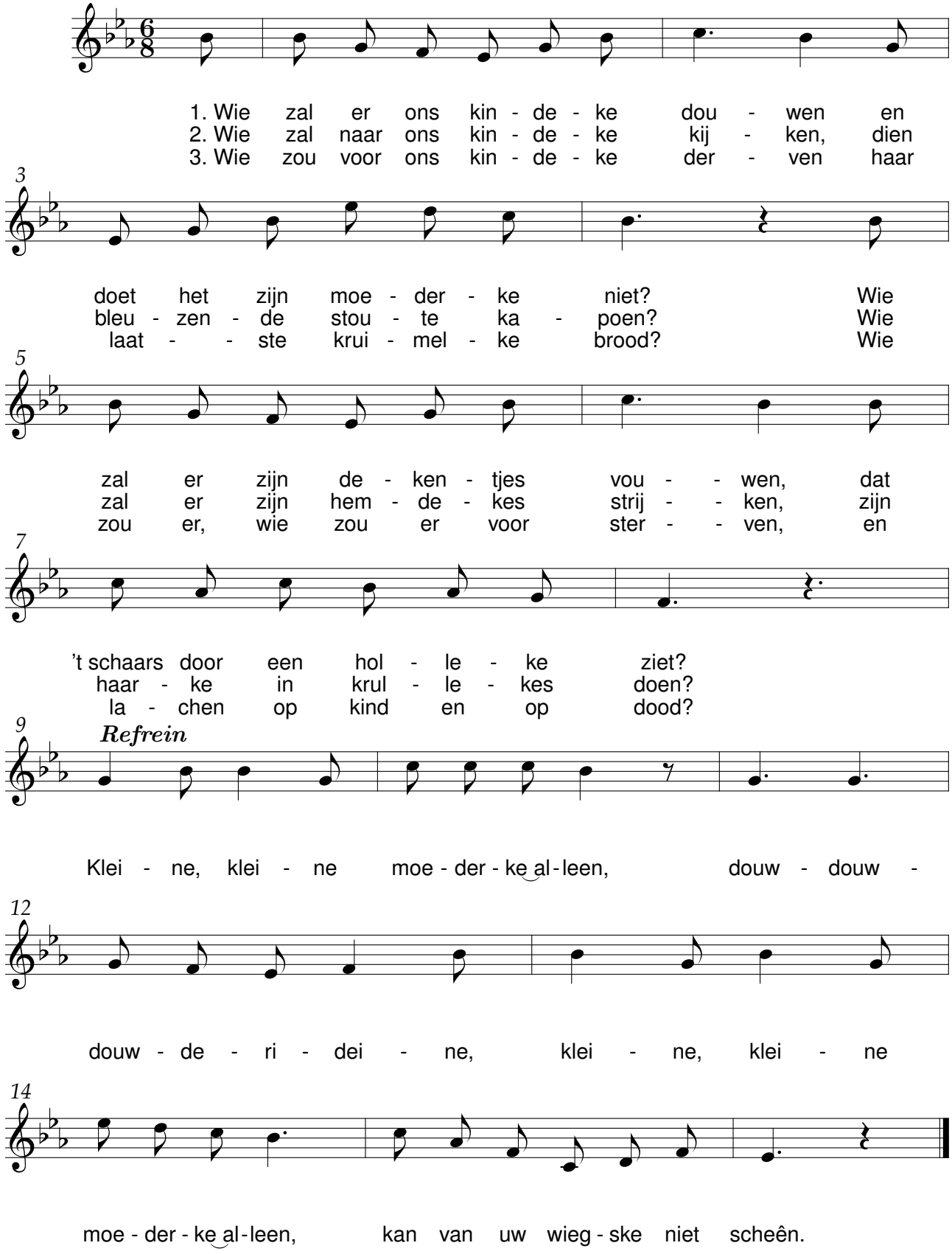

Molenaars dochterke

René De Clercq (1877-1932) Theo Bosman (1882-1953)

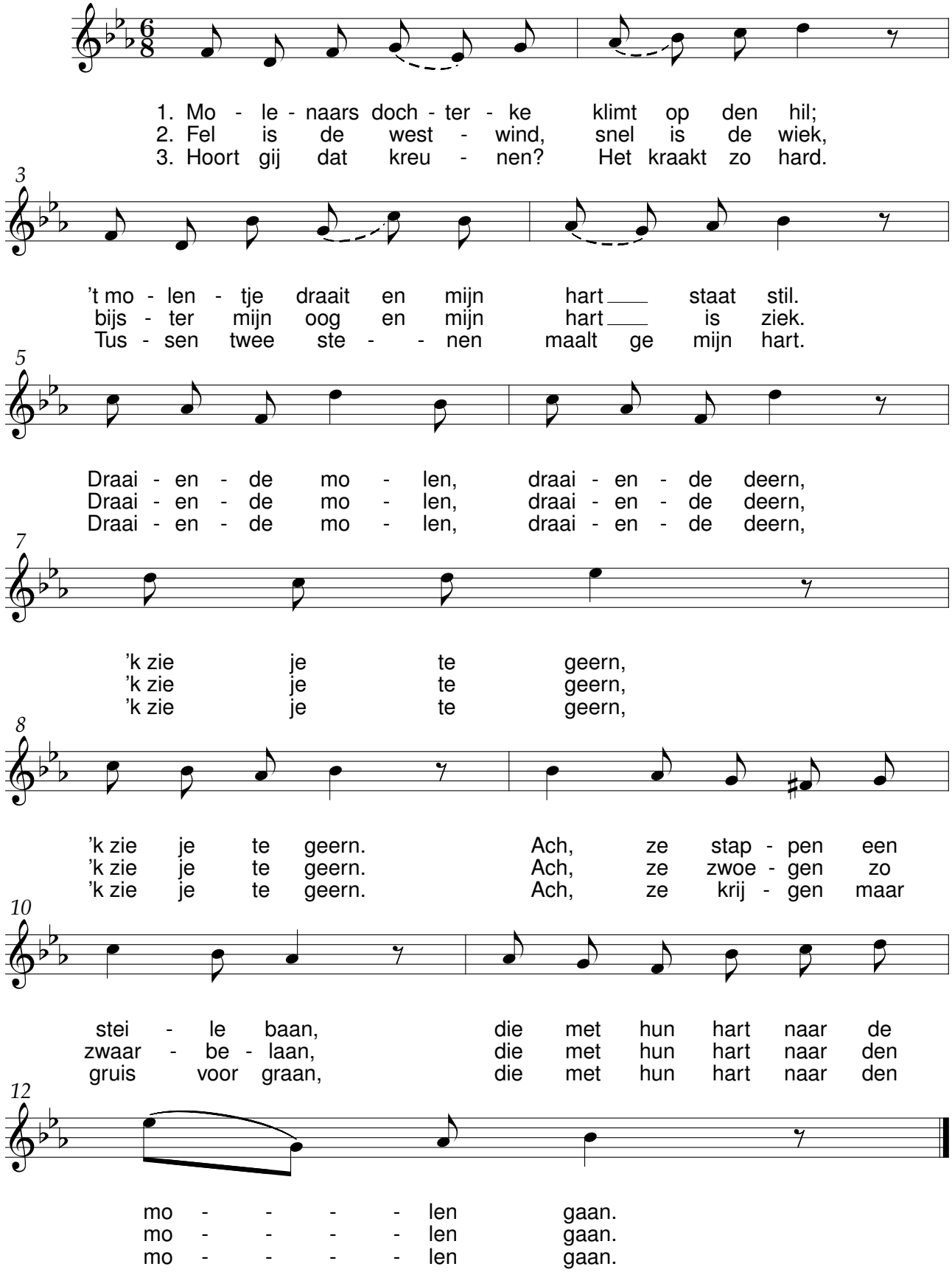

Op de weefstoel

René De Clercq (1877-1932) Theo Bosman (1882-1953)

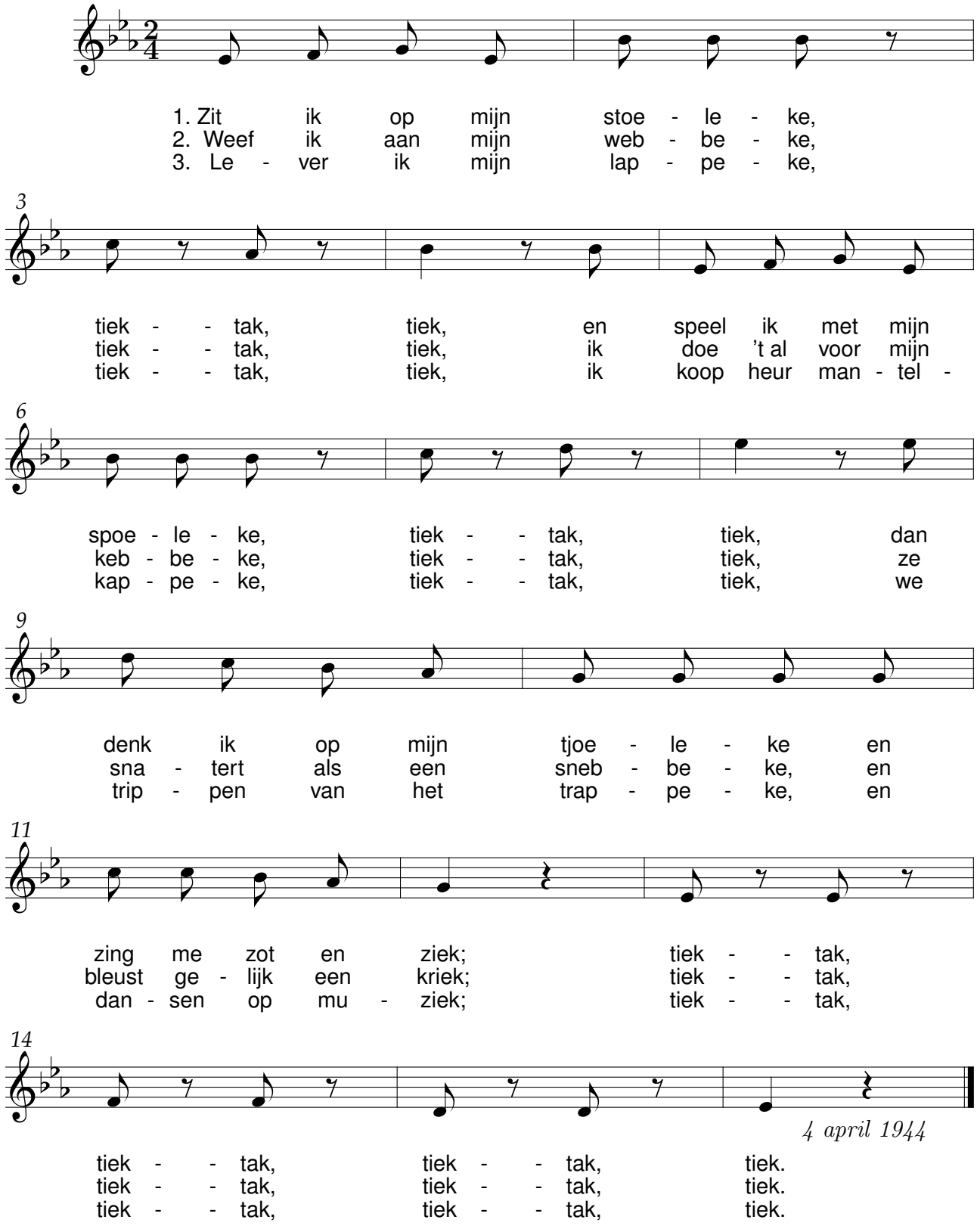

René’s wiegeliedje

René De Clercq (1877-1932) Theo Bosman (1882-1953)

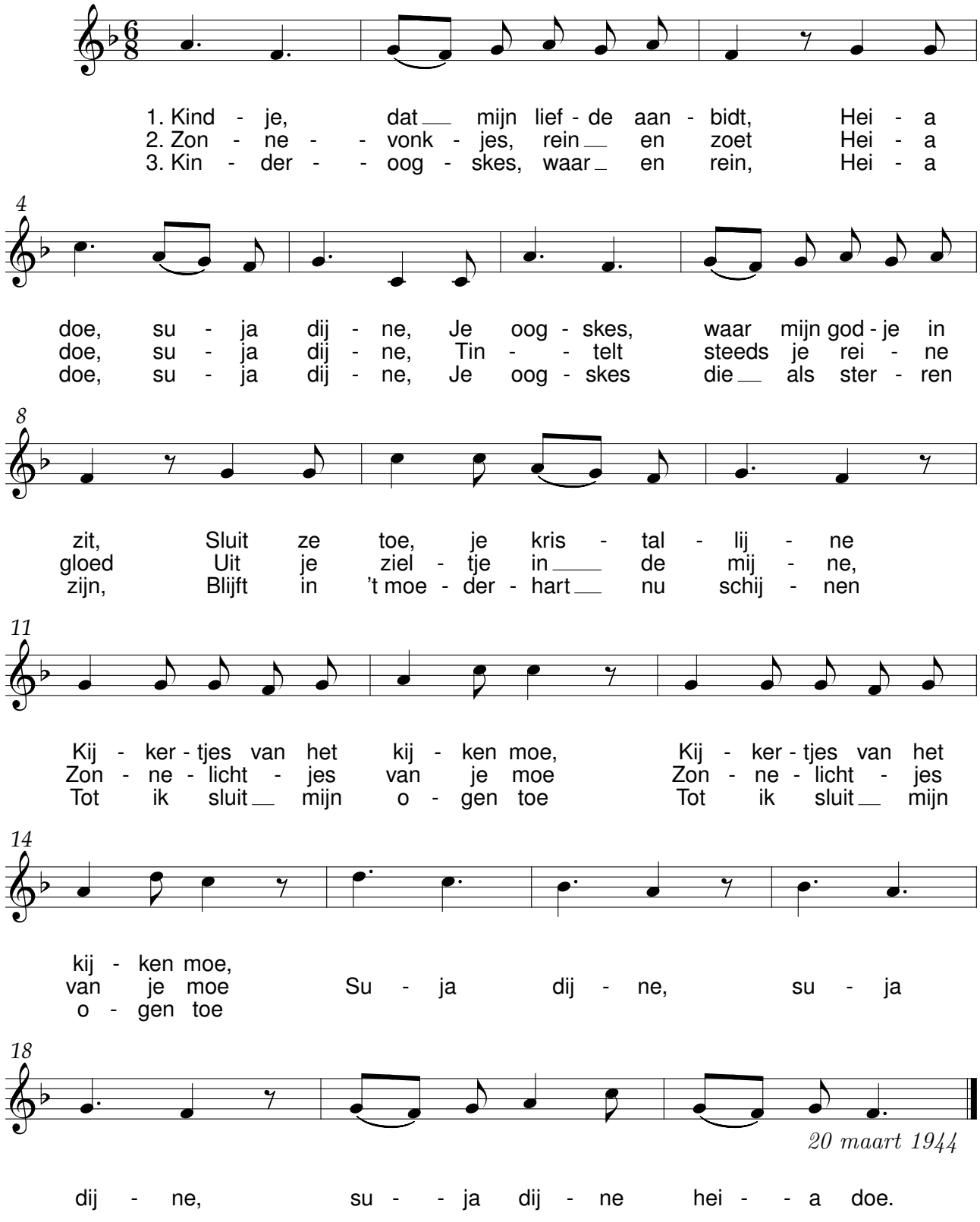

Ring-King

René De Clercq (1877-1932) Theo Bosman (1882-1953)

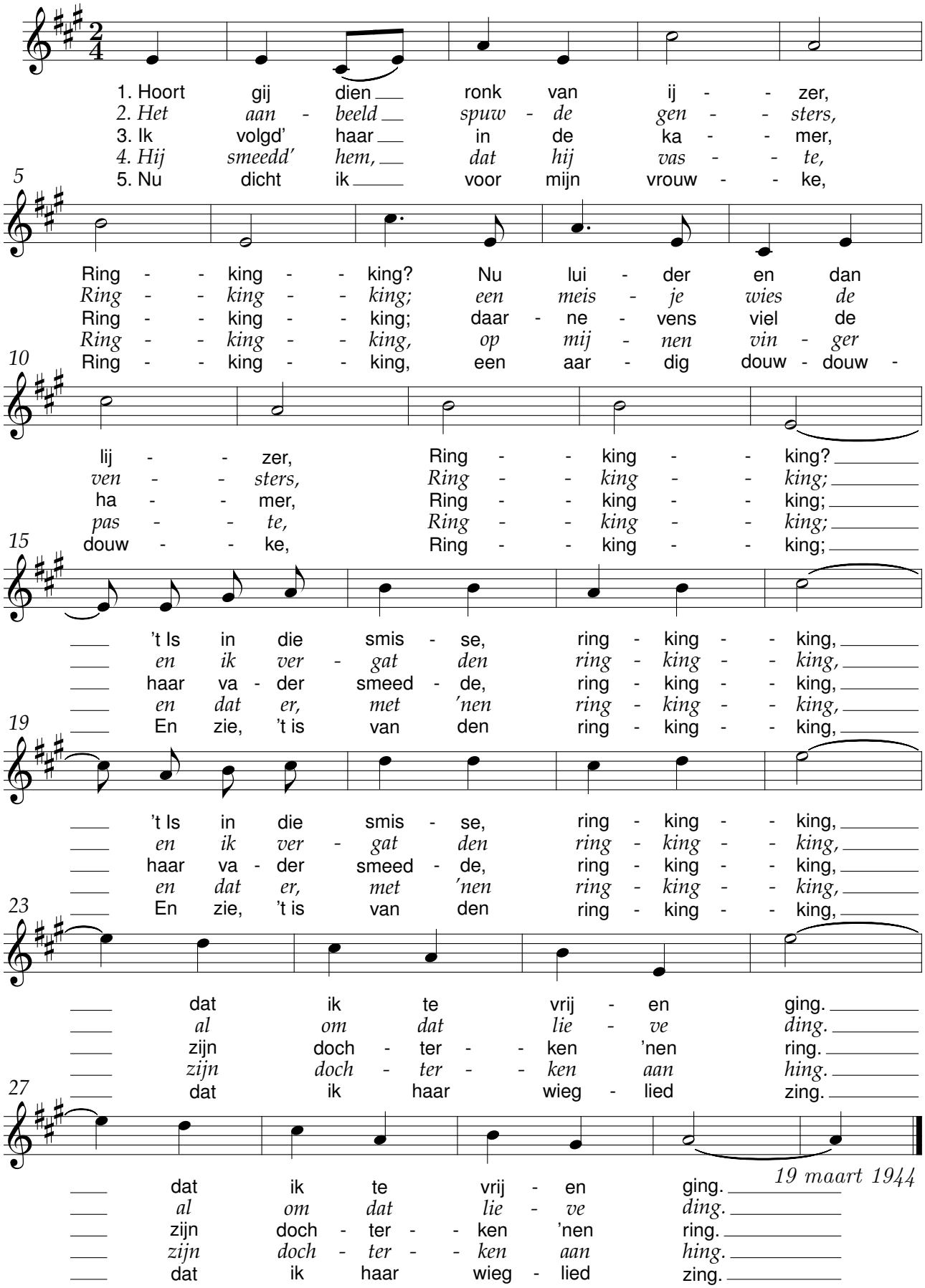

Rood pioeneke

René De Clercq (1877-1932) Theo Bosman (1882-1953)

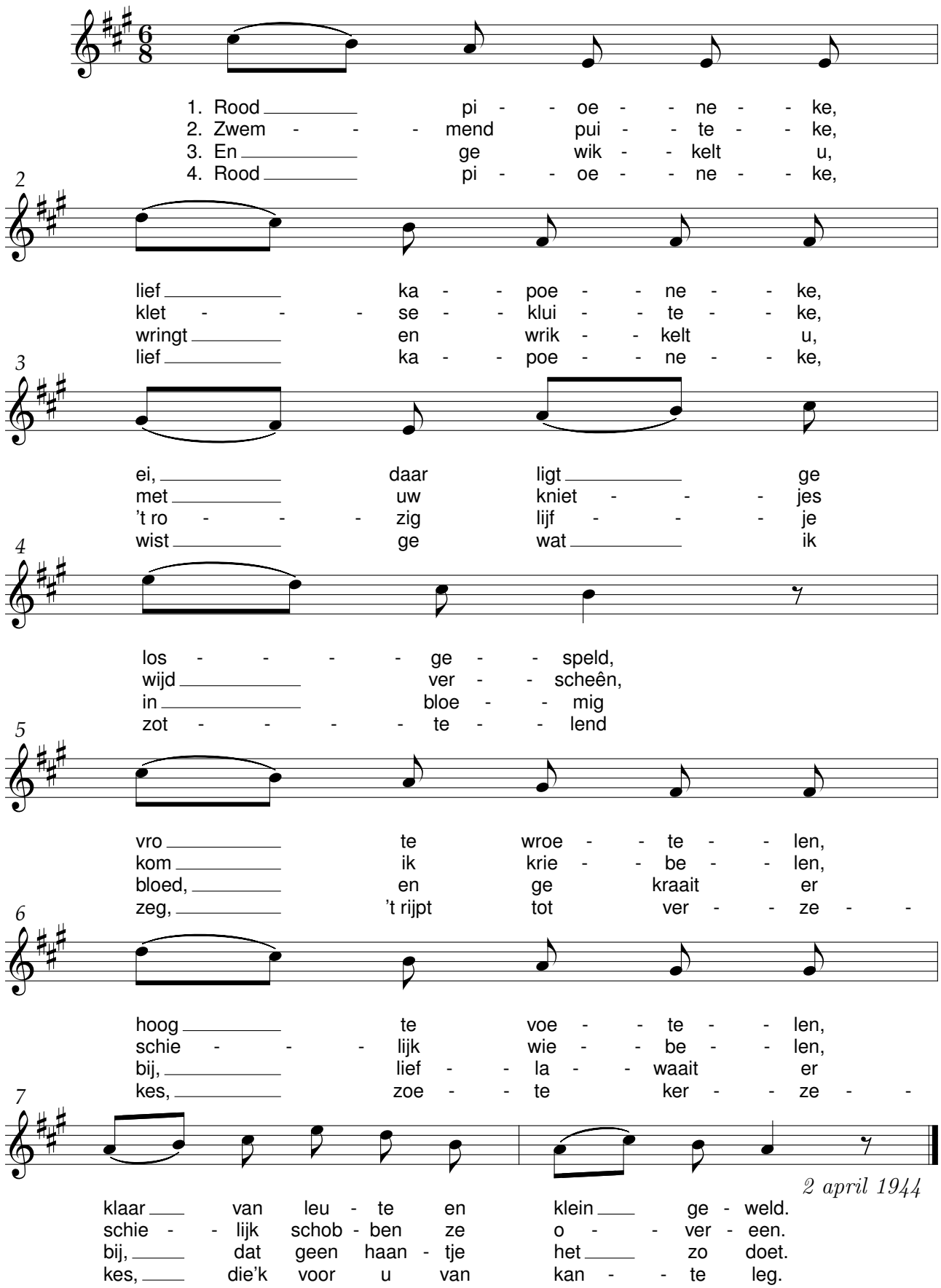

Sarlotteke

René De Clercq (1877-1932) Theo Bosman (1882-1953)

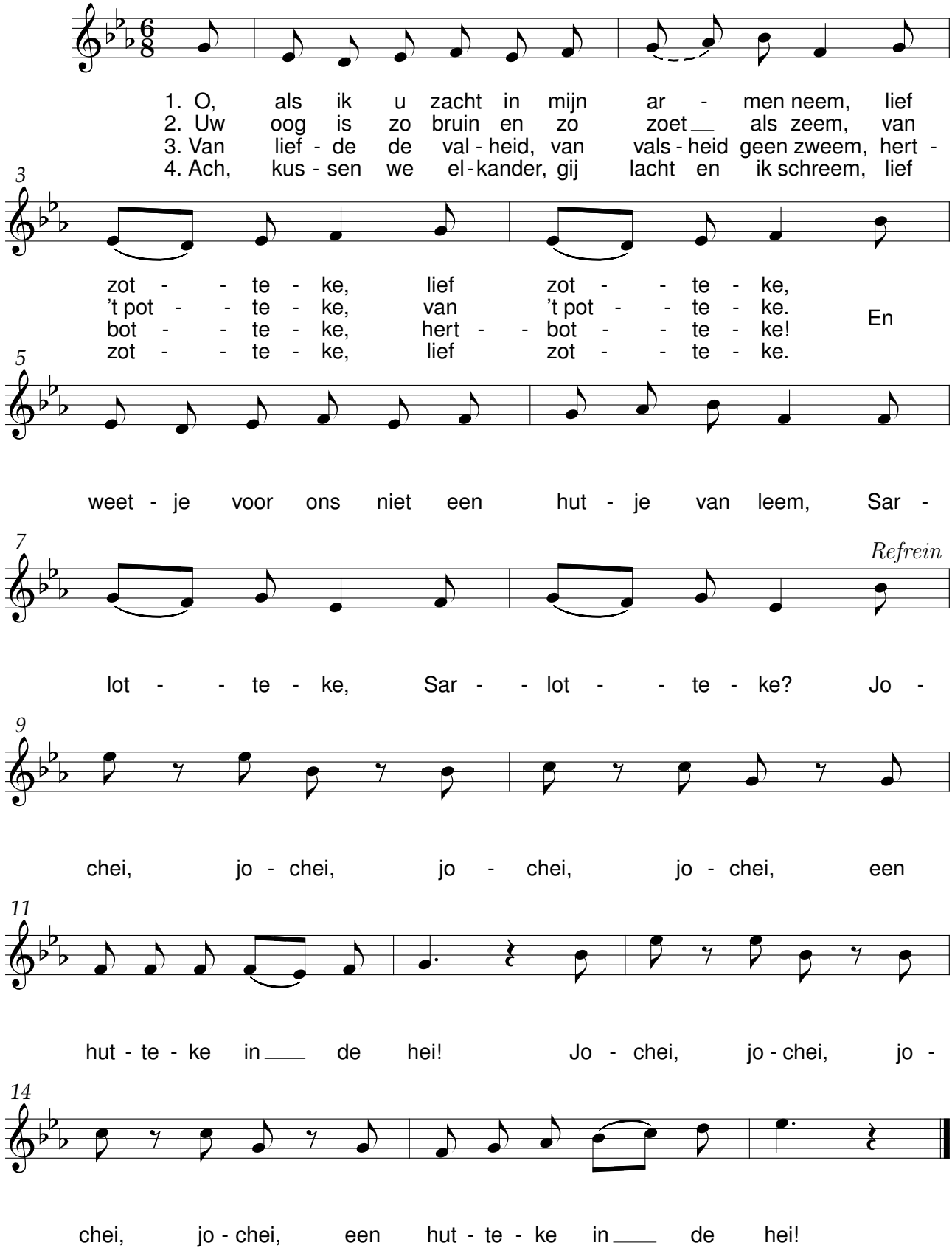

Schommelschuitje

René De Clercq (1877-1932) Theo Bosman (1882-1953)

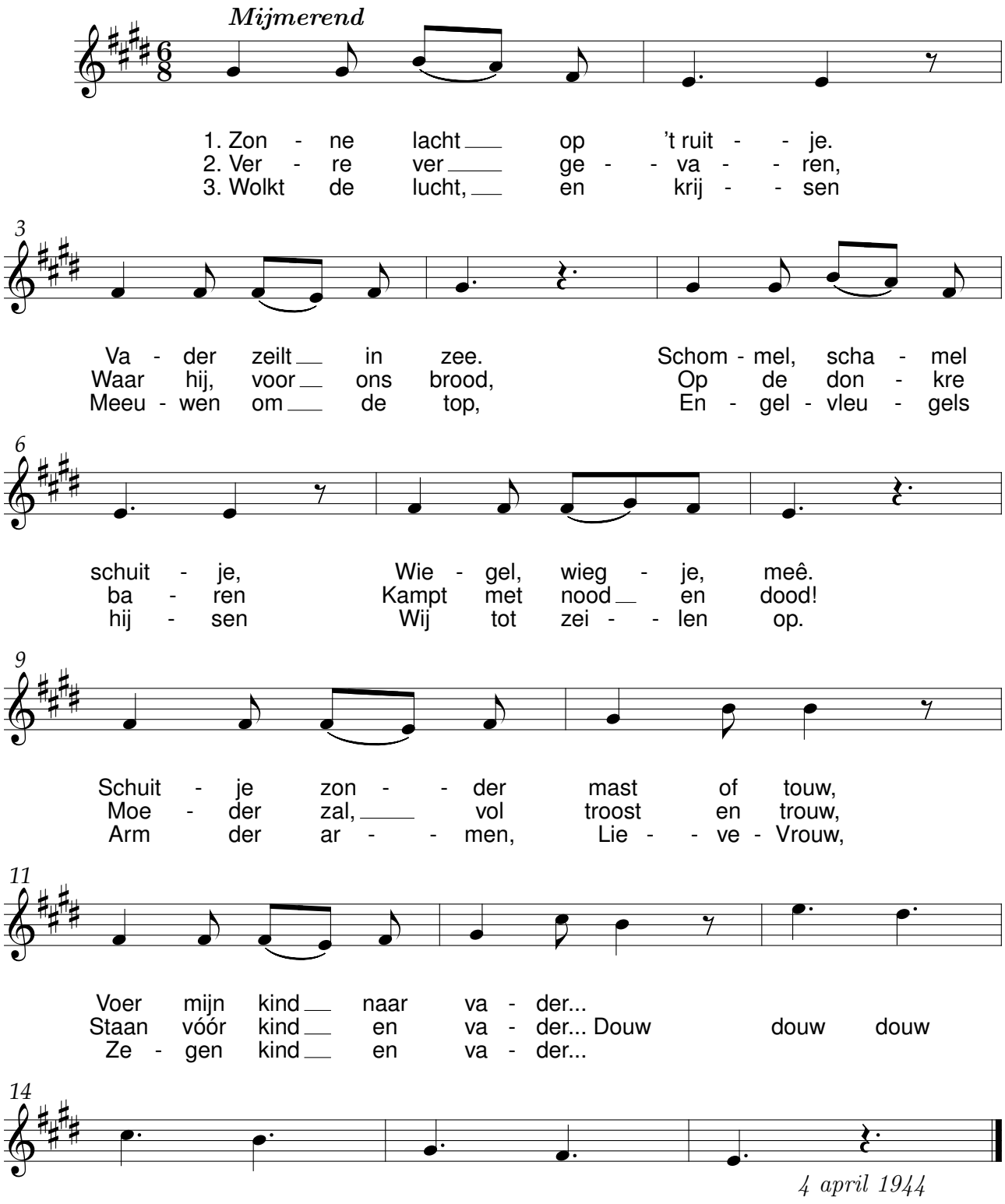

Troostliedeke

René De Clercq (1877-1932) Theo Bosman (1882-1953)

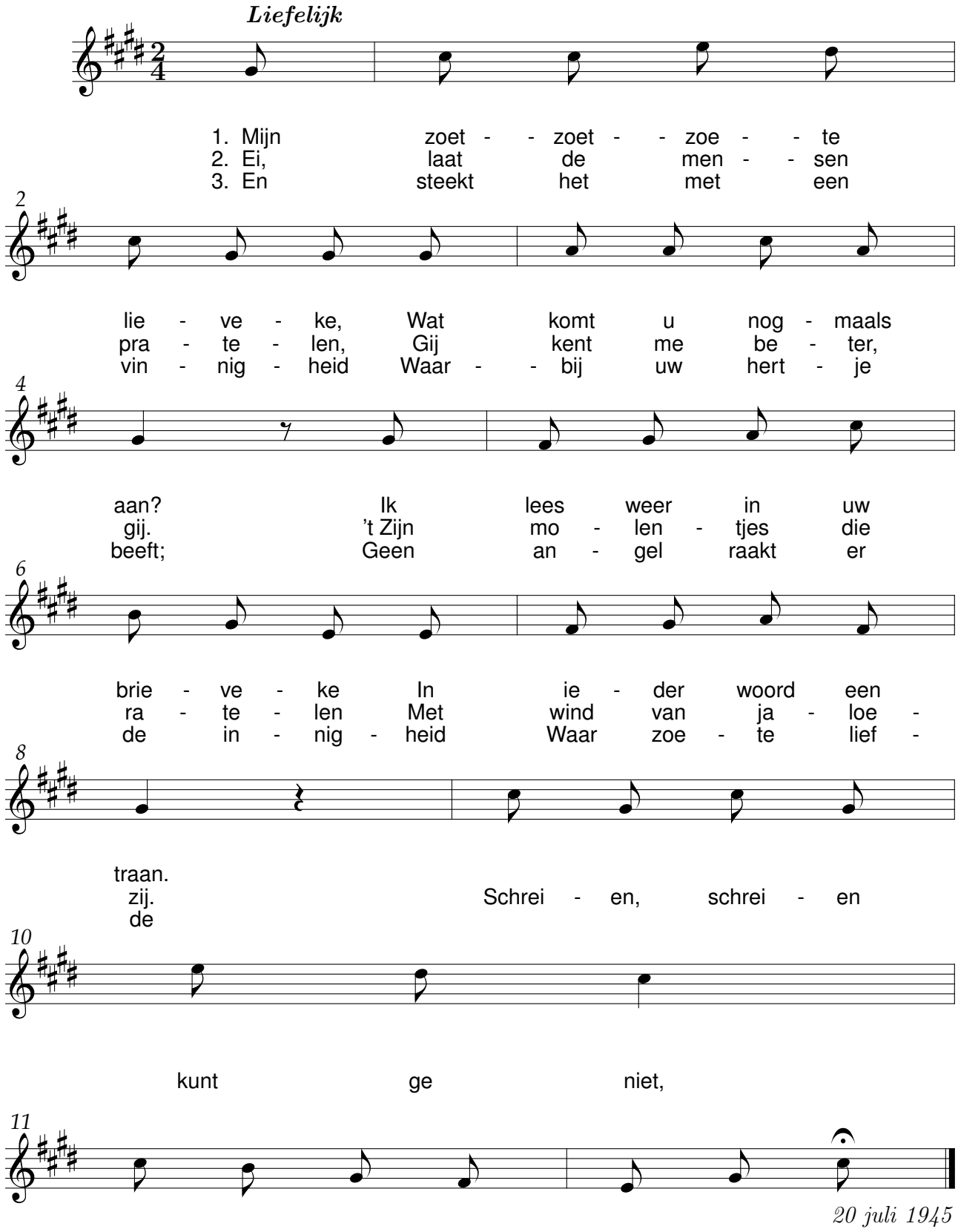

Vanwaar komt gij getreden

René De Clercq (1877-1932) Theo Bosman (1882-1953)

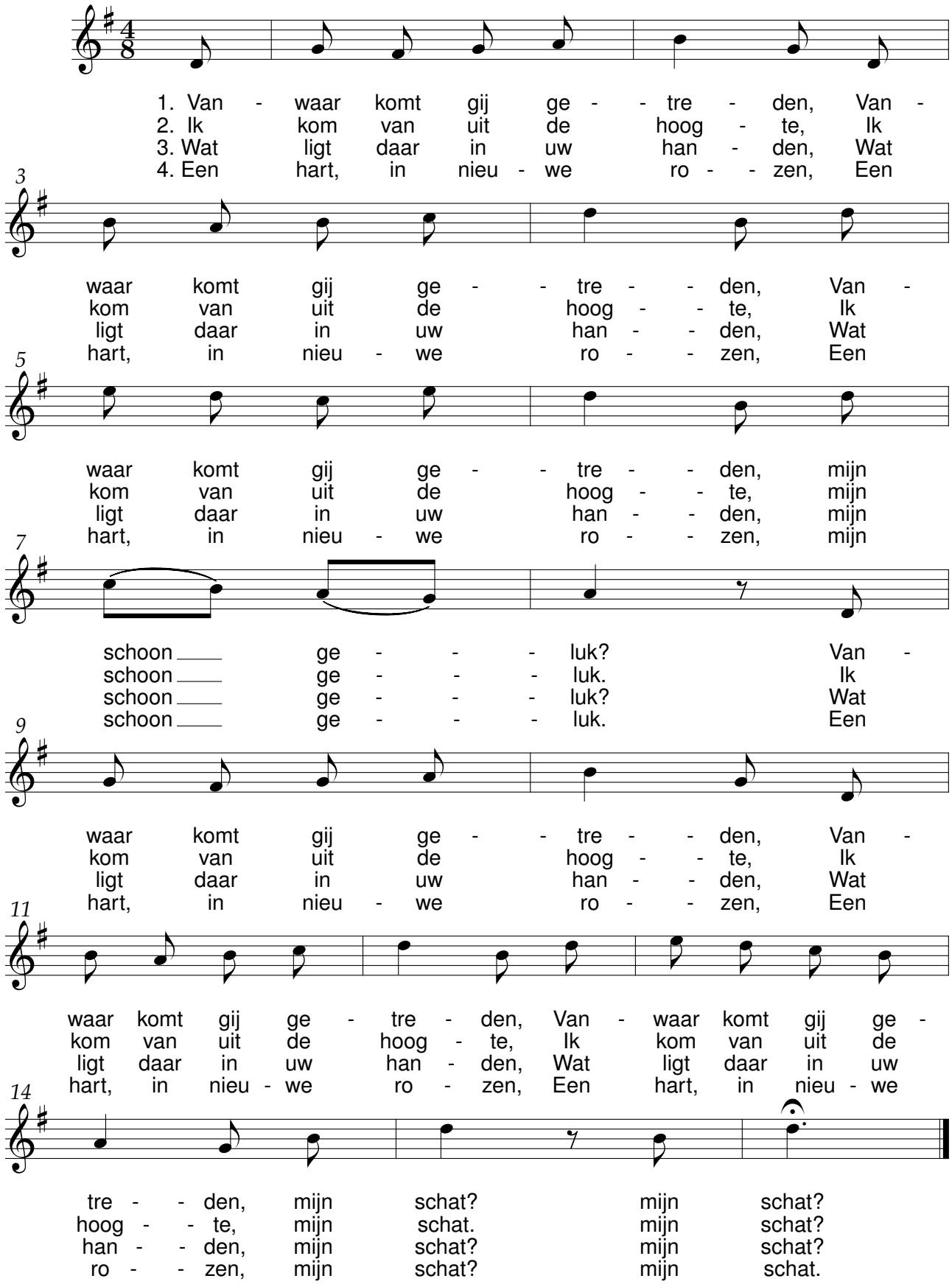

Wist ik nu een schoon nieuw lied

René De Clercq (1877-1932) Theo Bosman (1882-1953)

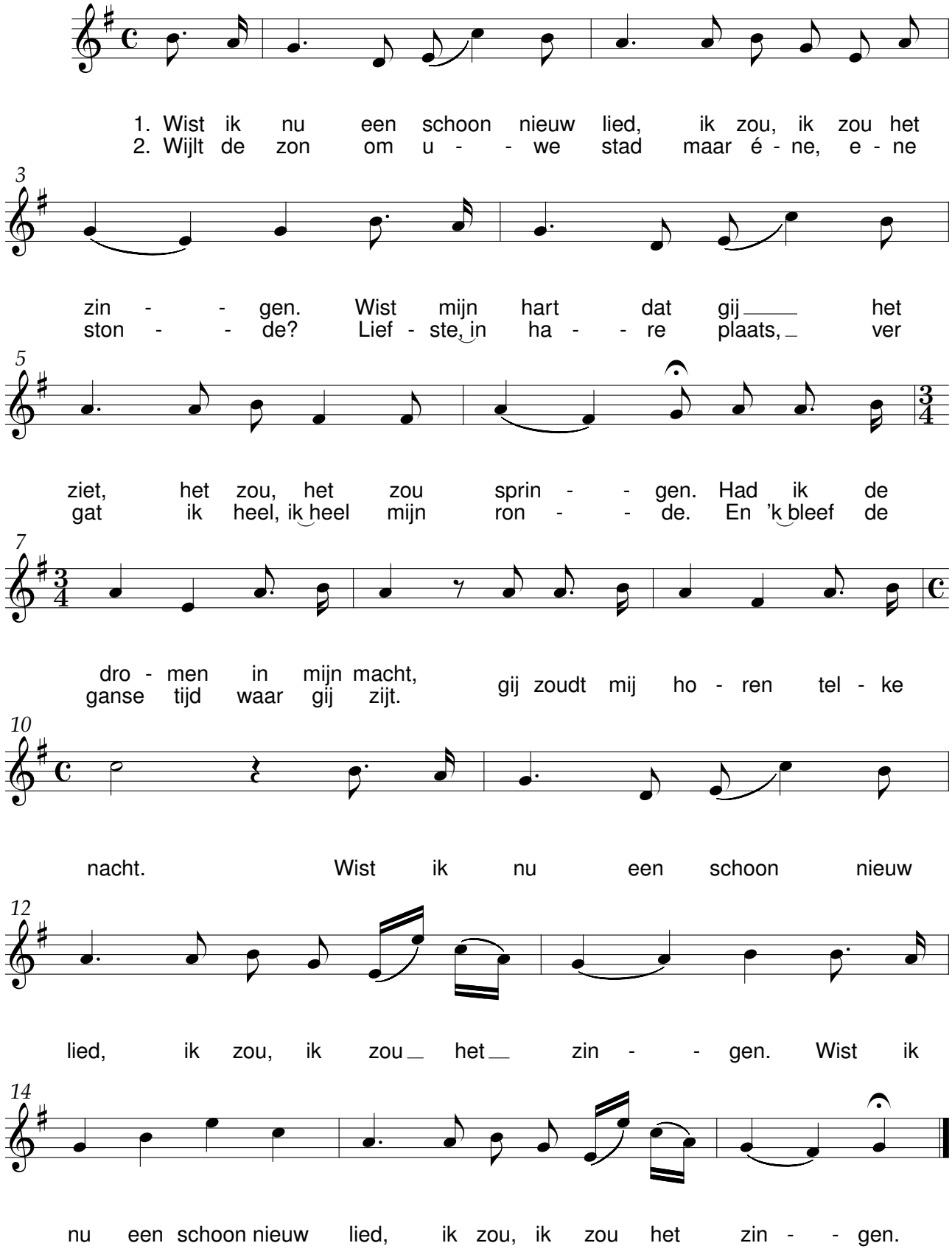

De thuiswever

René De Clercq (1877-1932) Flor. Bosmans (1892-1979)

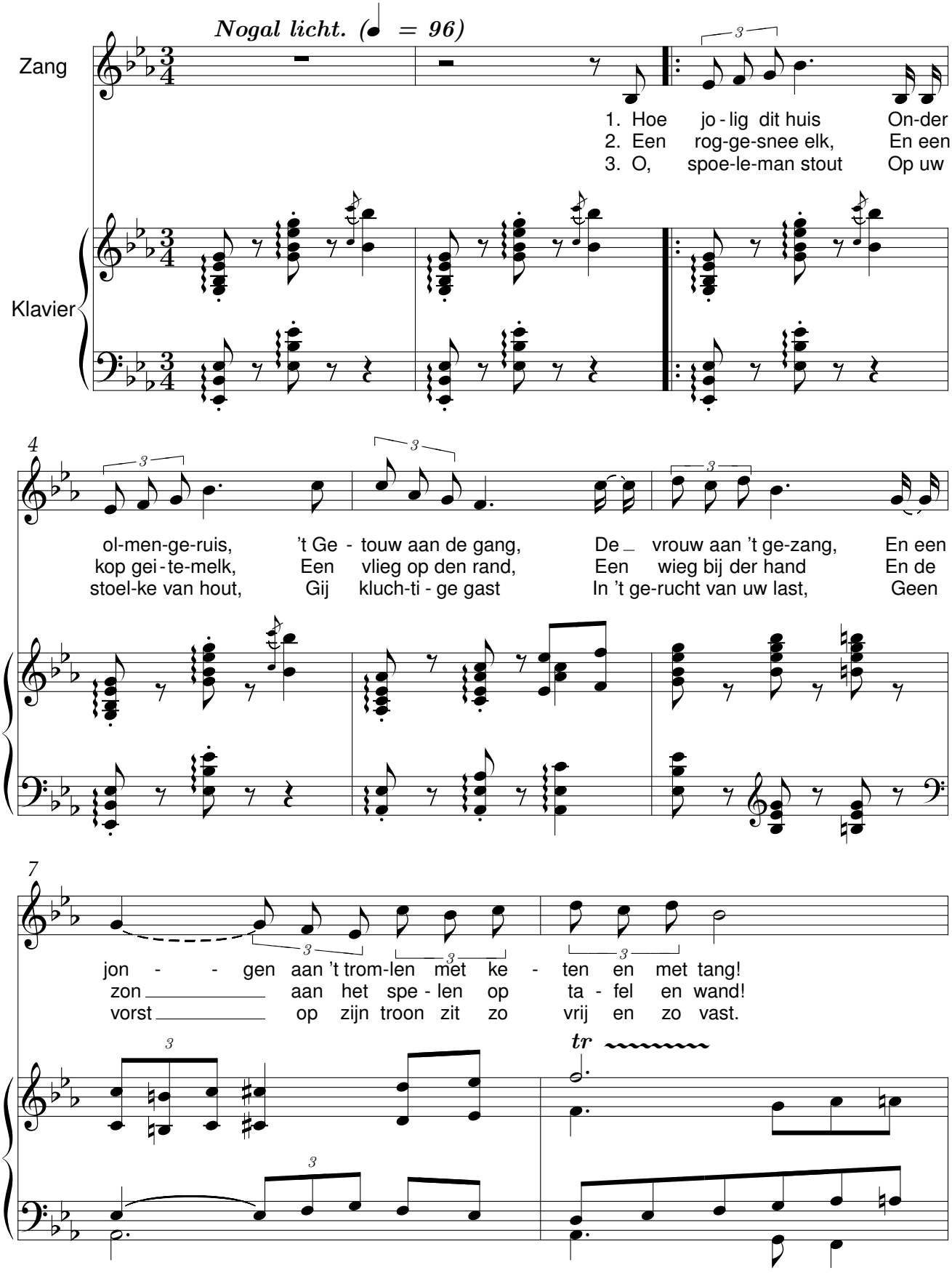

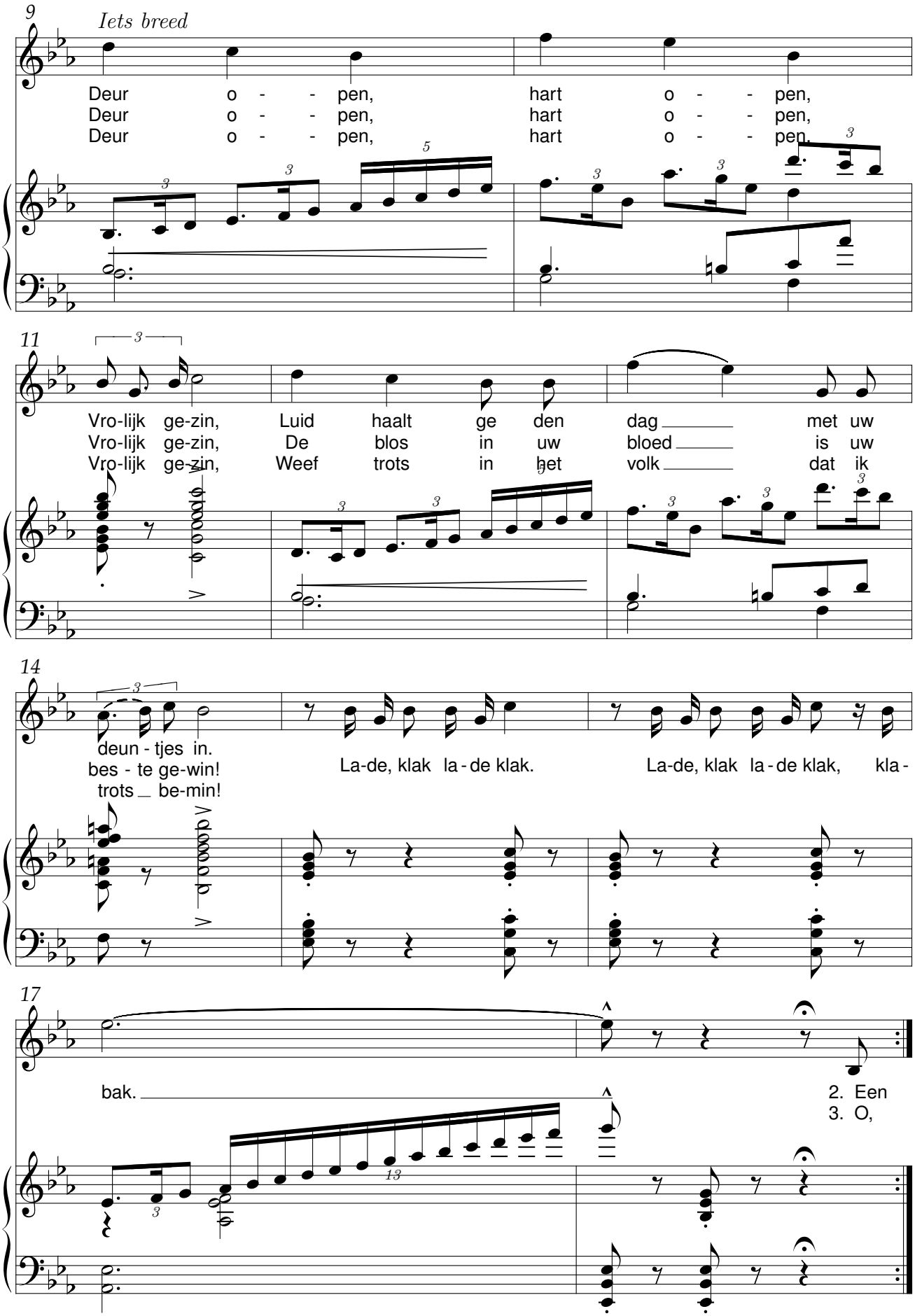
9
Iets breed
Deur o - - pen, hart o - - pen,
Deur o - - pen, hart o - - pen,
Deur o - - pen, hart o - - pen,
11
Vro-lijk ge-zin, Luid haalt ge den dag met uw
Vro-lijk ge-zin, De blos in uw bloed is uw
Vro-lijk ge-zin, Weef trots in het volk dat ik
14
deun - tjes in.
bes - te ge-win!
trots be-min!
La-de, klak la - de klak.
La-de, klak la - de klak, kla -
17
bak.
2. Een
3. O,

Dorserslied

René De Clercq (1877-1932)

Jetse Bremer (1959) ©

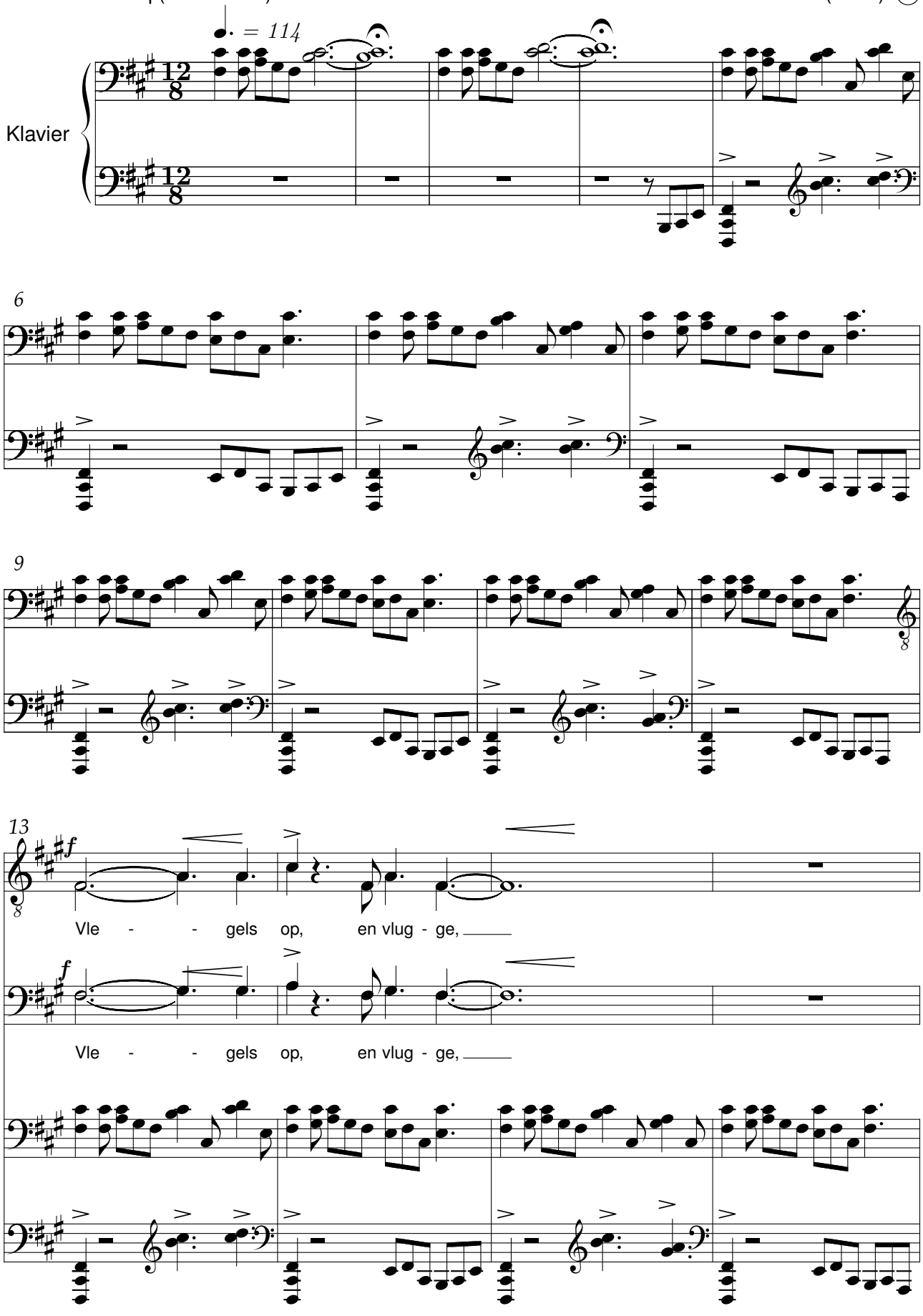

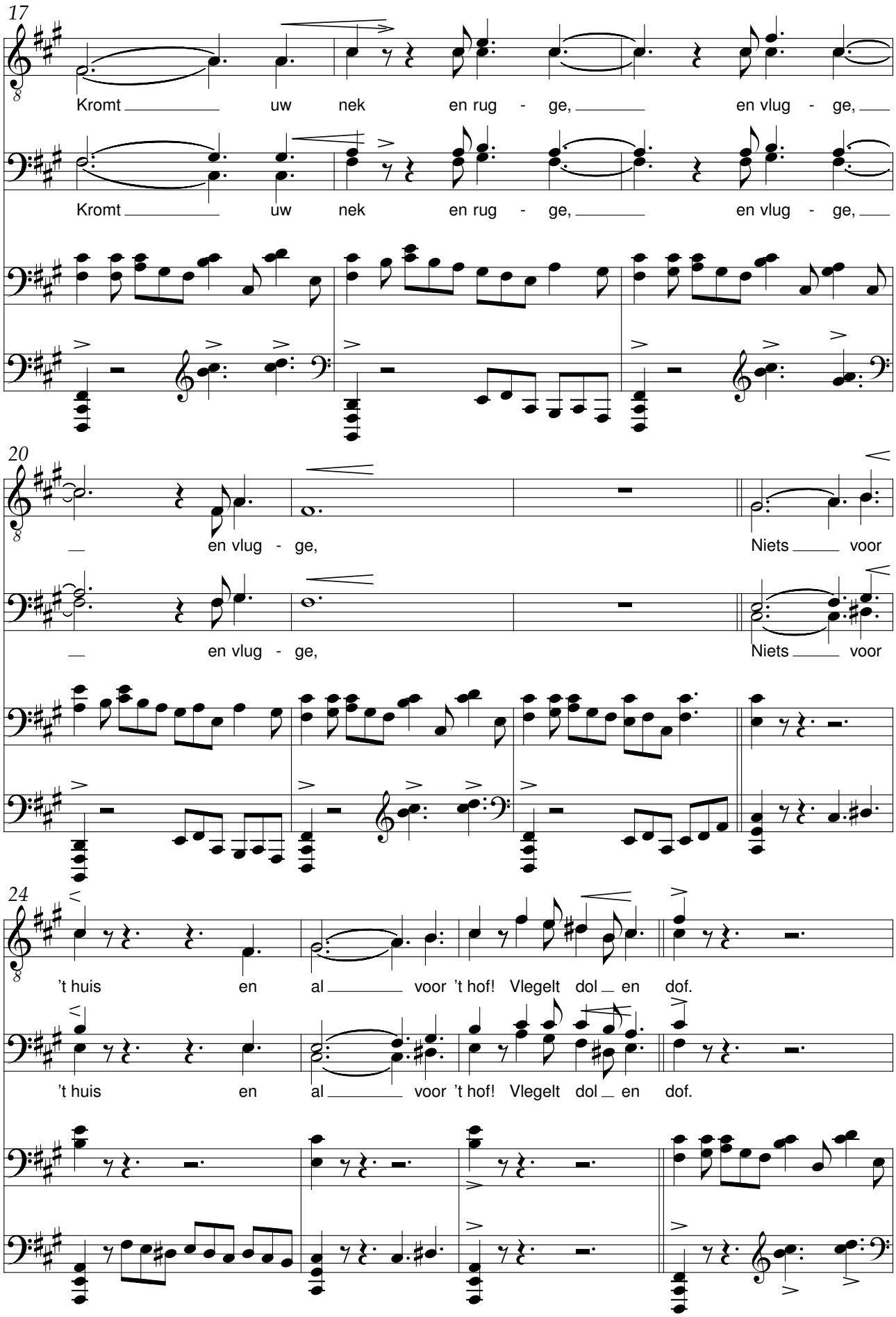
17
Kromt uw nek en rug - ge, en vlug - ge,
Kromt uw nek en rug - ge, en vlug - ge,
20
en vlug - ge, Niets voor
en vlug - ge, Niets voor
24
't huis en al voor 't hof! Vlegelt dol en dof.
't huis en al voor 't hof! Vlegelt dol en dof.

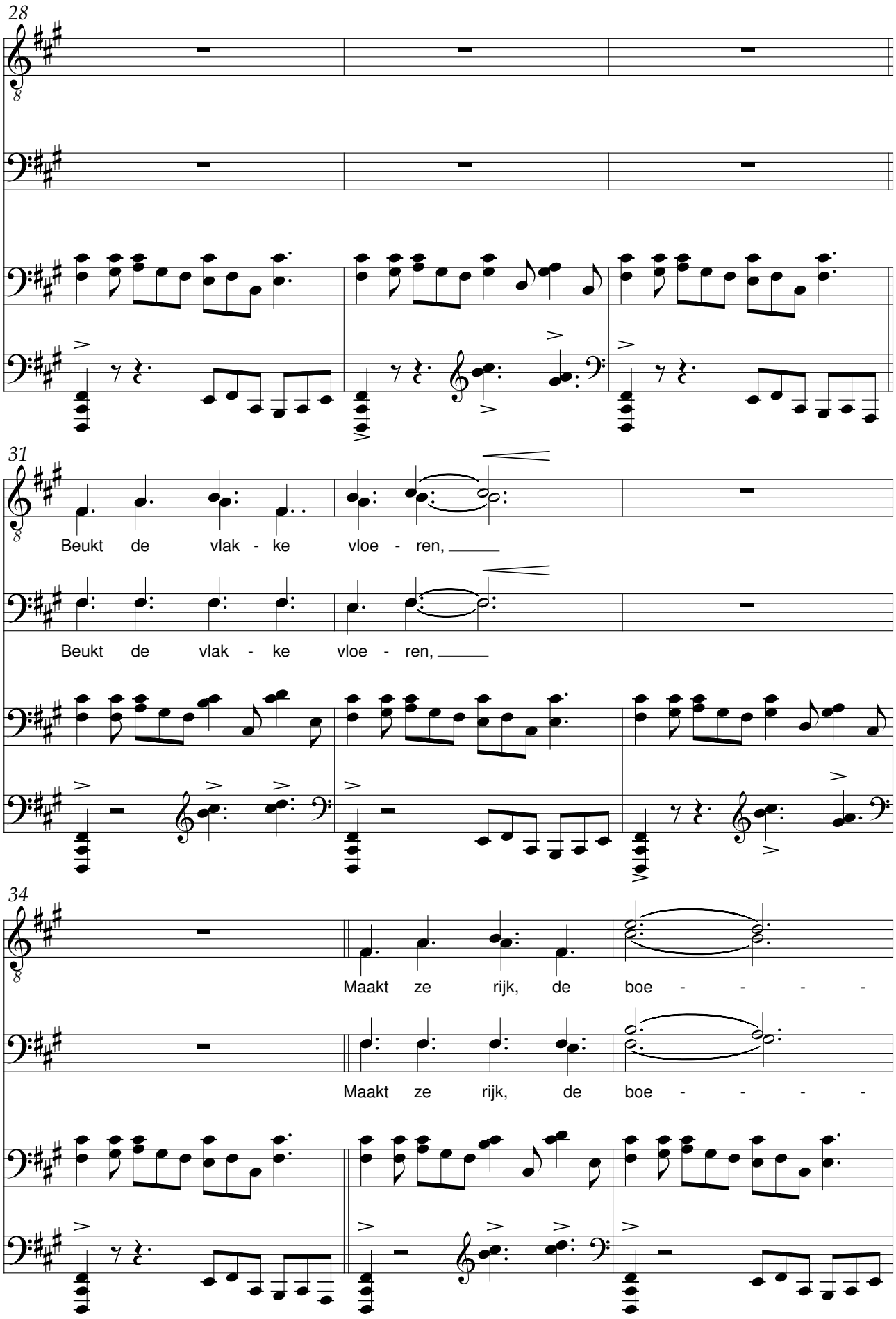
28
31
Beukt de vlak - ke vloe - ren,
Beukt de vlak - ke vloe - ren,
34
Maakt ze rijk, de boe - - - -
Maakt ze rijk, de boe - - - -

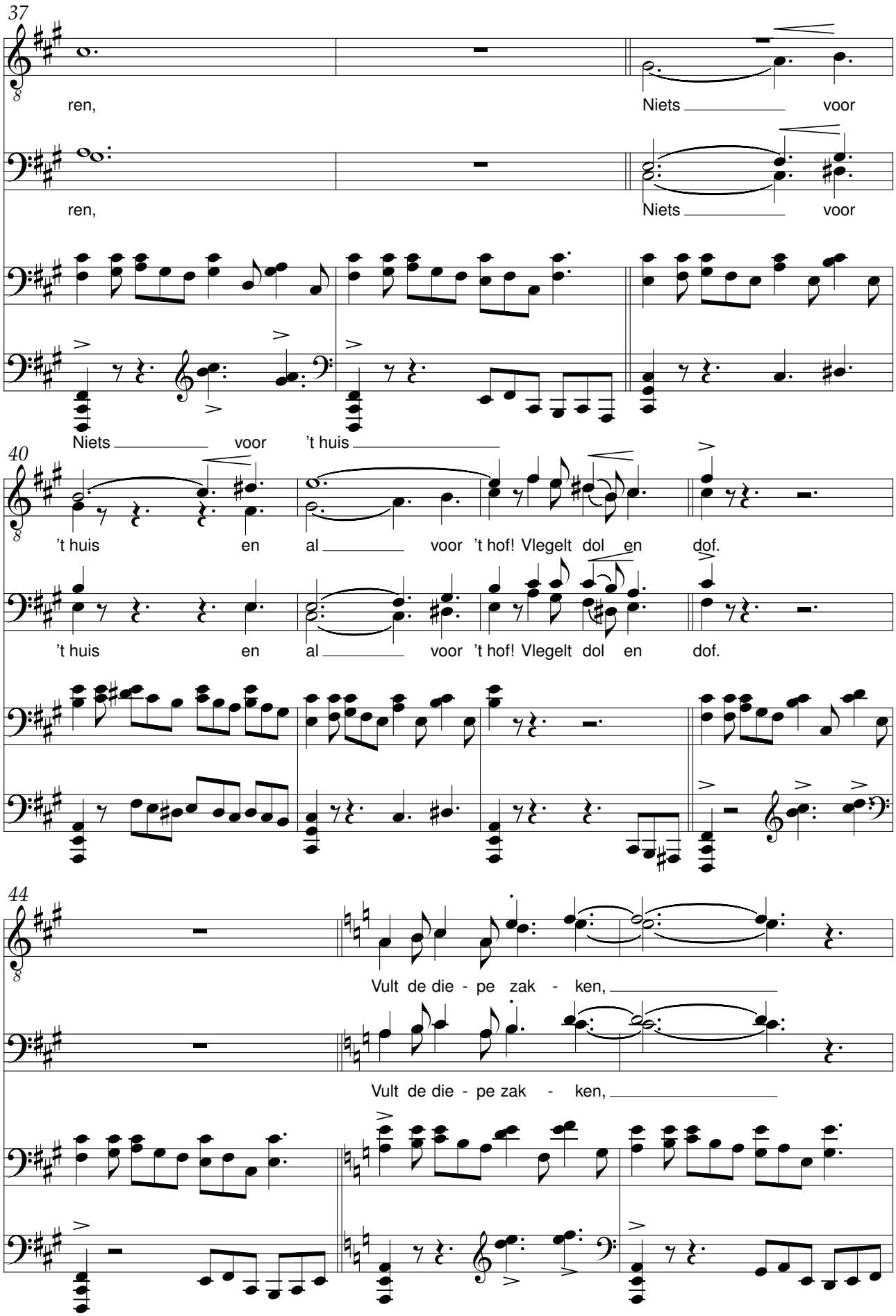
37
ren,
Niets voor
ren,
Niets voor
Niets voor 't huis
40
't huis en al voor 't hof! Vlegelt dol en dof.
't huis en al voor 't hof! Vlegelt dol en dof.
44
Vult de die - pe zak - ken,
Vult de die - pe zak - ken,

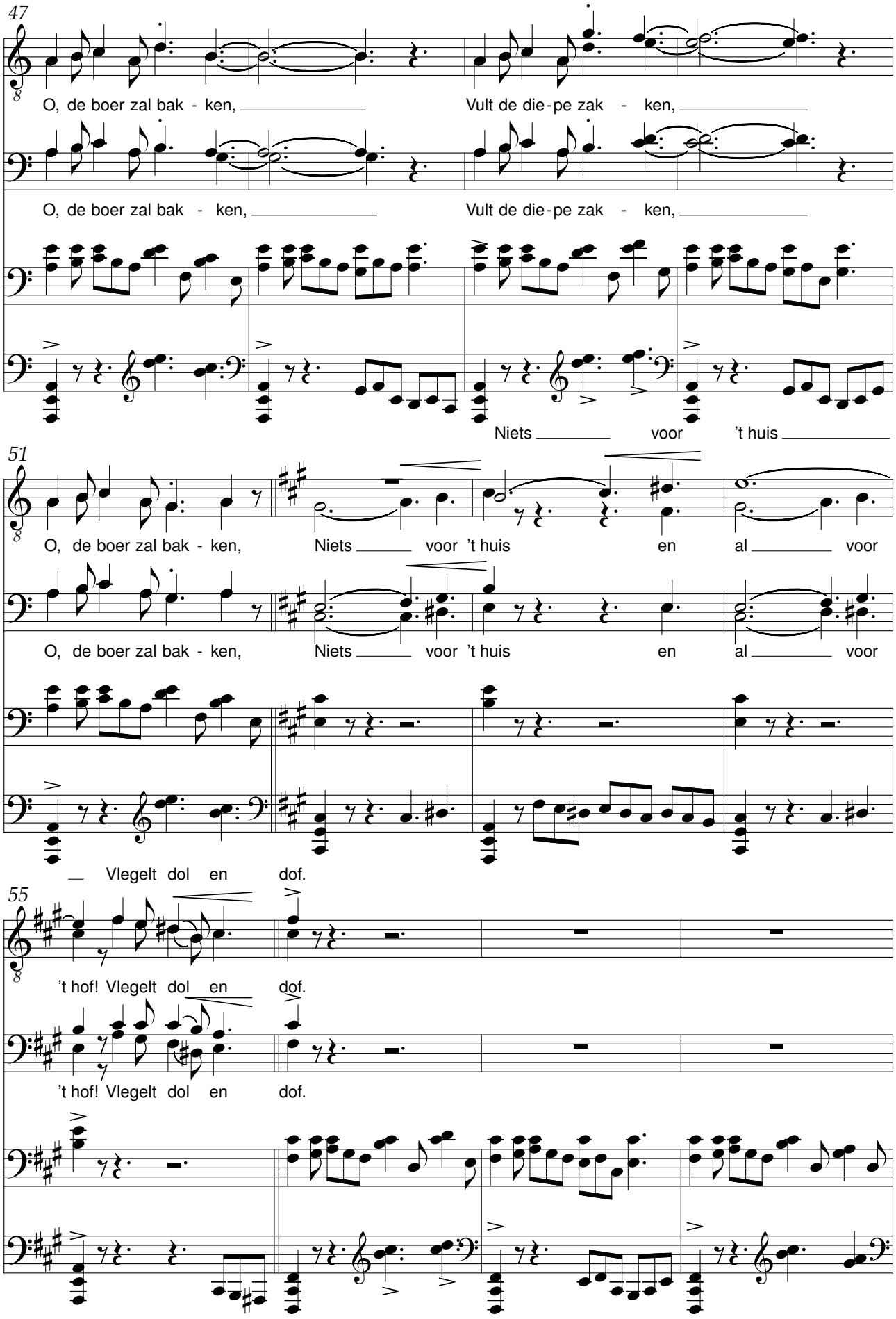
47
O, de boer zal bak - ken,
Vult de die-pe zak - ken,
O, de boer zal bak - ken,
Vult de die-pe zak - ken,
Niets voor 't huis
51
O, de boer zal bak - ken,
Niets voor 't huis
en al voor
O, de boer zal bak - ken,
Niets voor 't huis
en al voor
Vlegelt dol en dof.
55
't hof! Vlegelt dol en dof.
't hof! Vlegelt dol en dof.

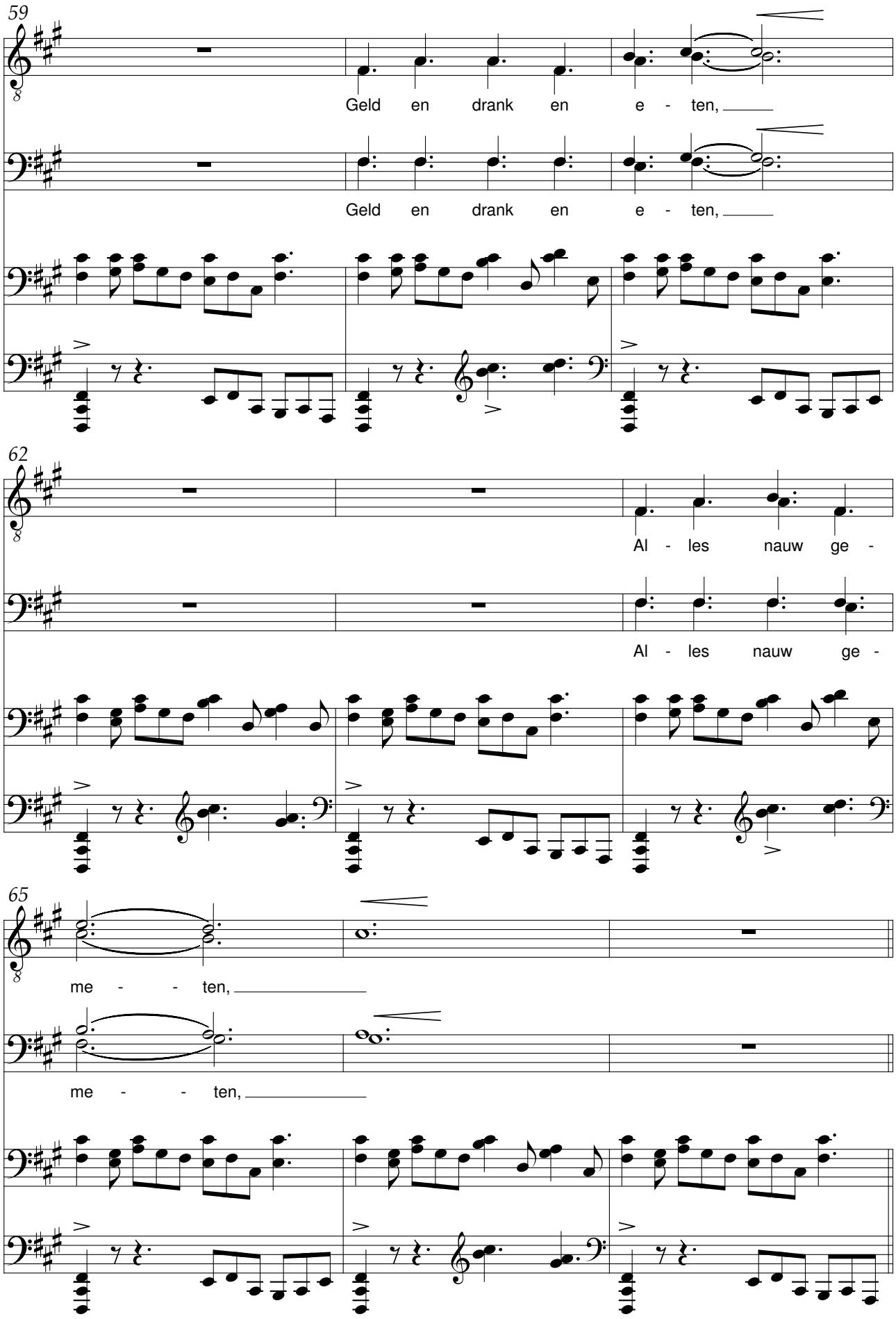
59
Geld en drank en e - ten,
Geld en drank en e - ten,
62
Al - les nauw ge -
Al - les nauw ge -
65
me - - ten,
me - - ten,

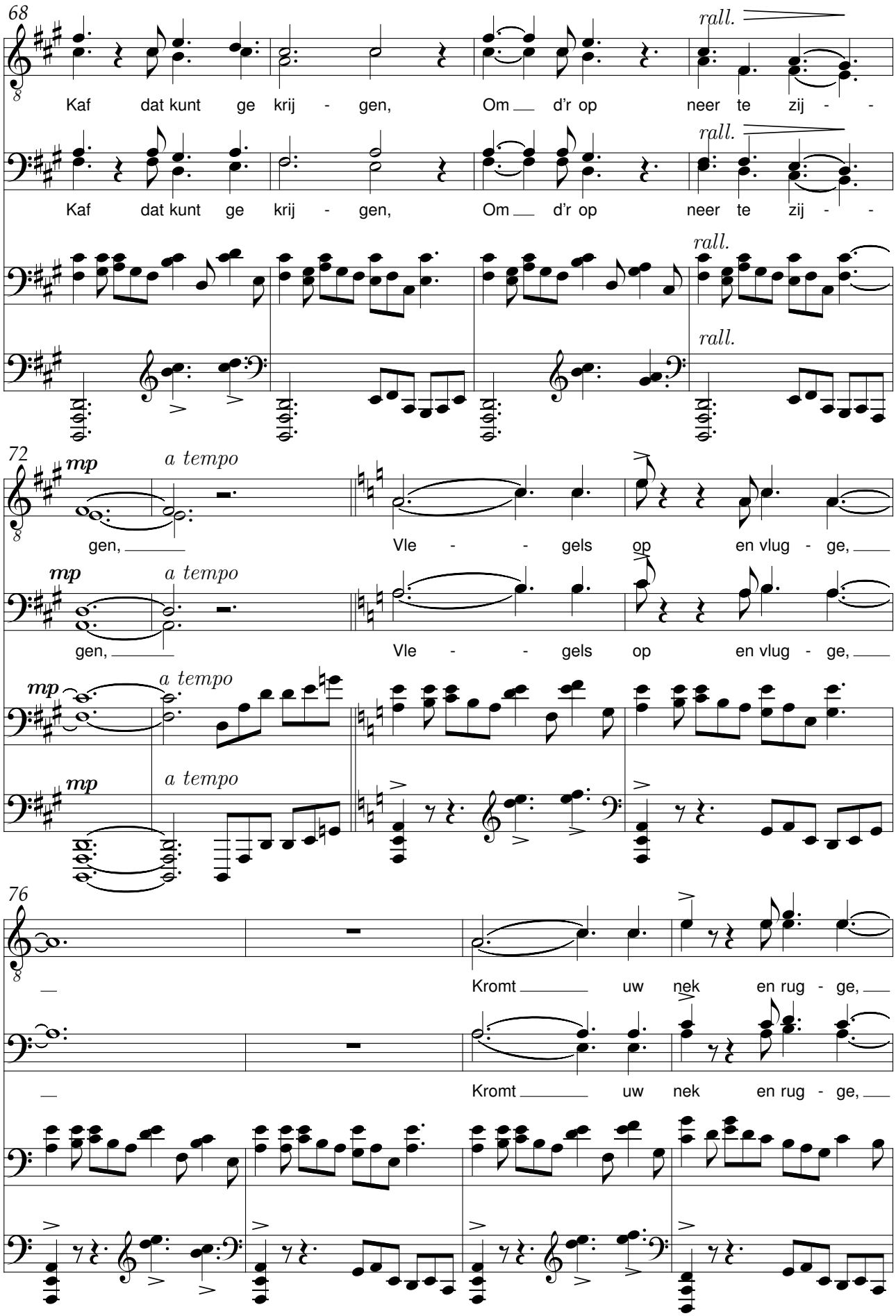
68
rall.
Kaf dat kunt ge krij - gen, Om d'r op neer te zij -
Kaf dat kunt ge krij - gen, Om d'r op neer te zij -
72
mp
a tempo
gen,
Vle - - gels op en vlug - ge,
76
Kromt uw nek en rug - ge,

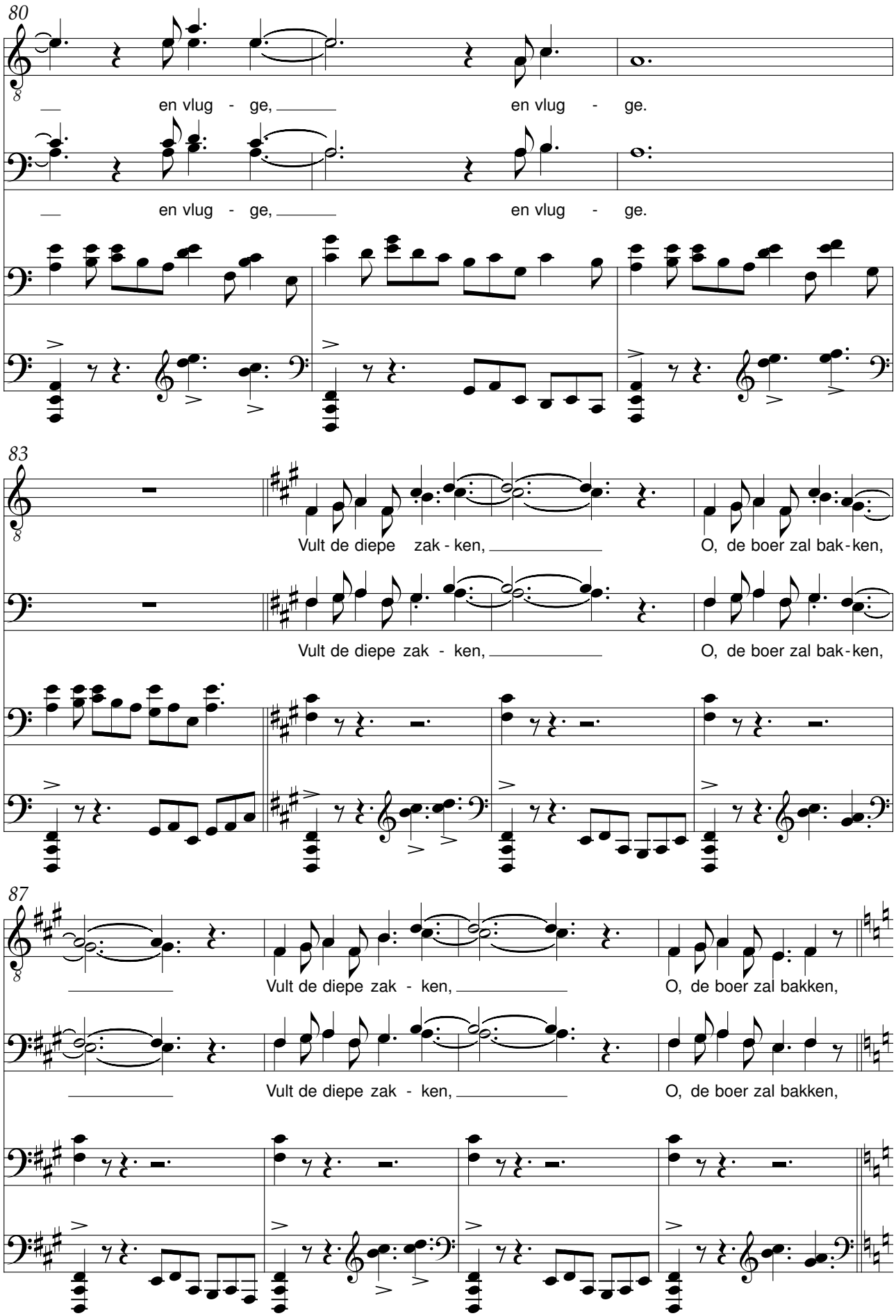
80
en vlug - ge, en vlug - ge.
en vlug - ge, en vlug - ge.
83
Vult de diepe zak - ken, O, de boer zal bak - ken,
Vult de diepe zak - ken, O, de boer zal bak - ken,
87
Vult de diepe zak - ken, O, de boer zal bakken,
Vult de diepe zak - ken, O, de boer zal bakken,

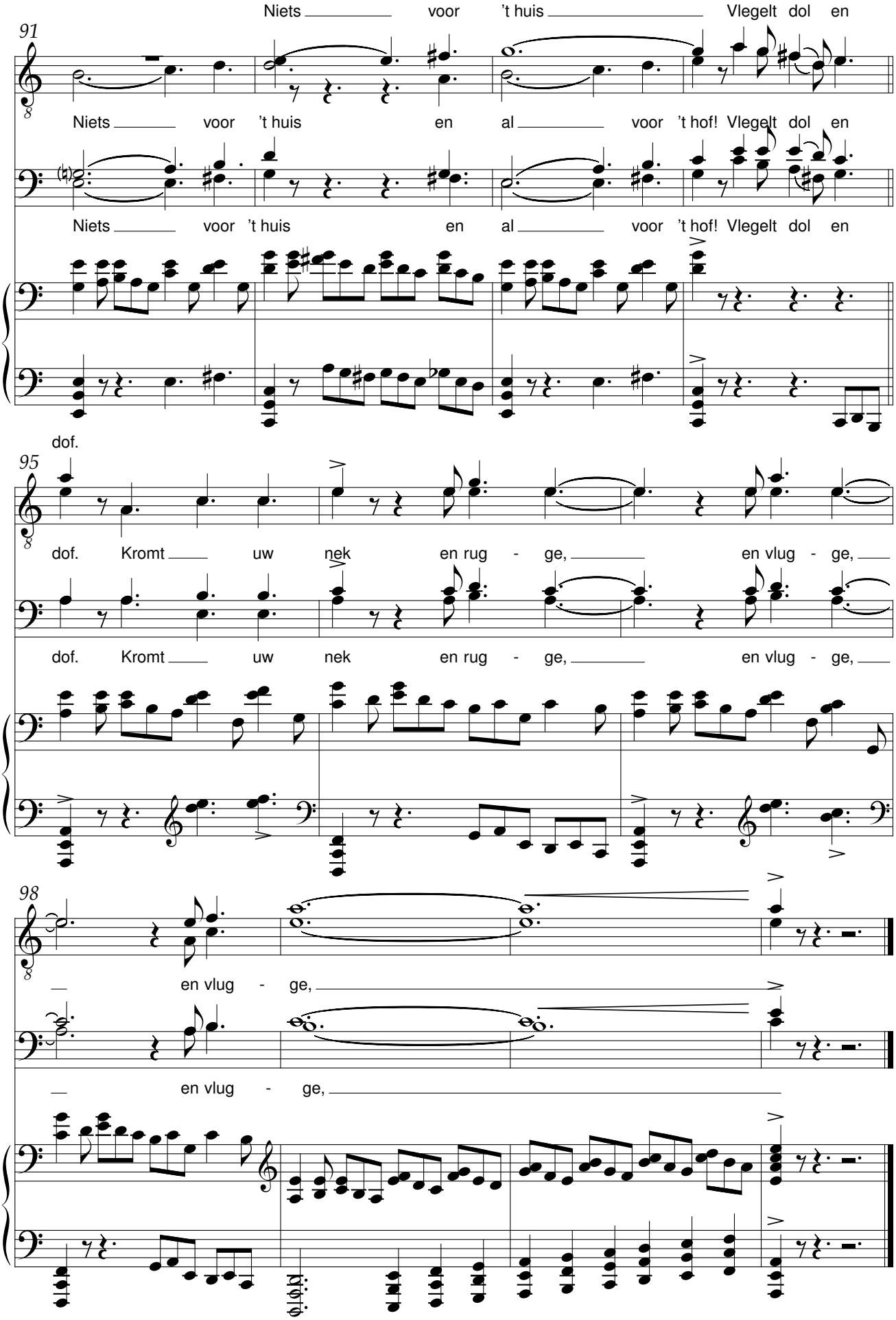
Niets voor 't huis Vlegelt dol en
91
Niets voor 't huis en al voor 't hof! Vlegelt dol en
Niets voor 't huis en al voor 't hof! Vlegelt dol en
dof.
95
dof. Kromt uw nek en rug - ge, en vlug - ge,
dof. Kromt uw nek en rug - ge, en vlug - ge,
98
en vlug - ge,
en vlug - ge,

Lentelach

René De Clercq (1877-1932) Brengier (1875-1927)

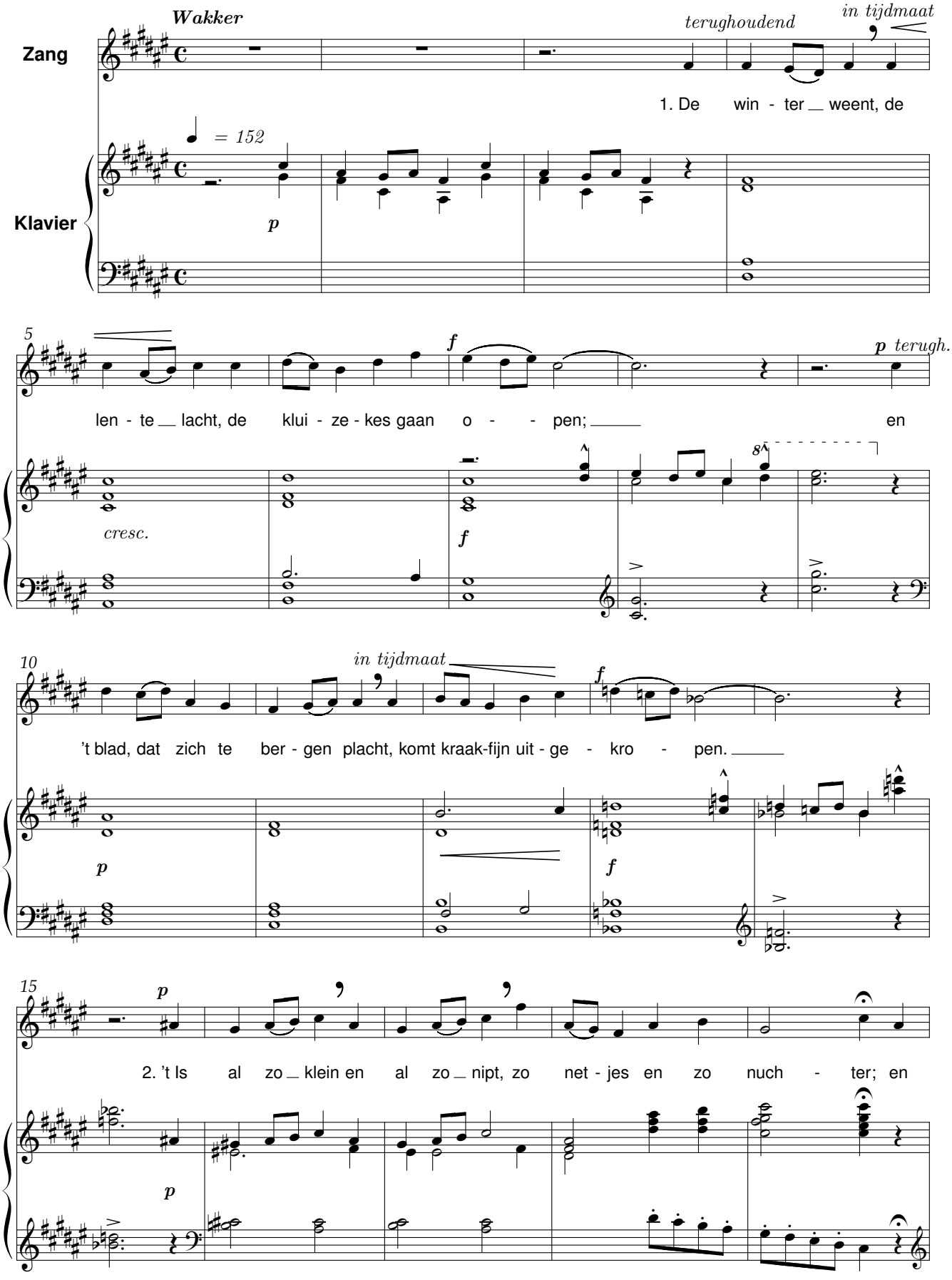

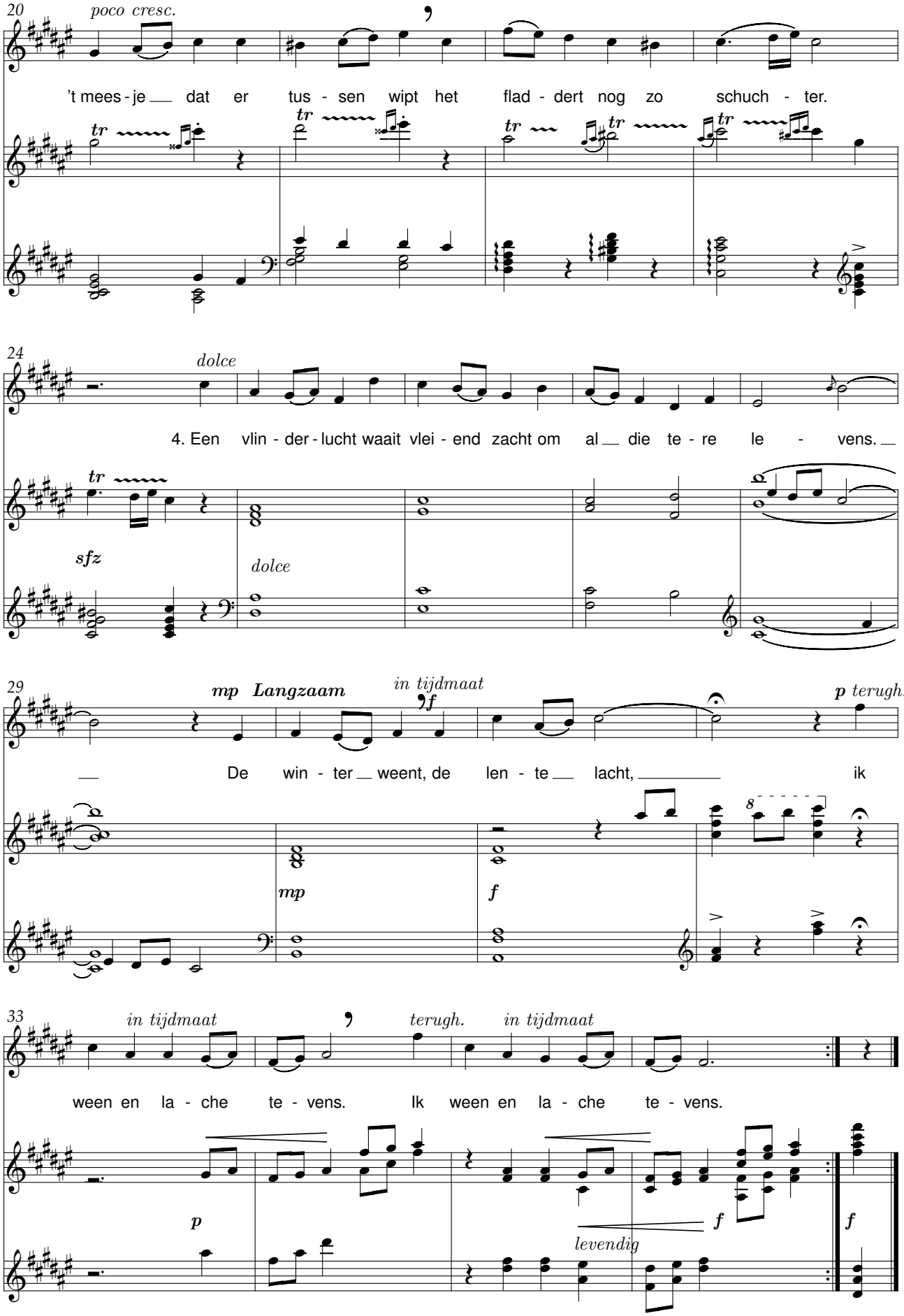
20
poco cresc.
't mees - je dat er tus - sen wipt het flad - dert nog zo schuch - ter.
24
dolce
4. Een vlin - der - lucht waait vlei - end zacht om al die te - re le - vens.
sfz
dolce
29
mp Langzaam
in tijdmaat
p terugh.
De win - ter weent, de len - te lacht, ik
mp
f
33
in tijdmaat
terugh.
in tijdmaat
ween en la - che te - vens. Ik ween en la - che te - vens.
p
f
levendig
f

Wederzien

René De Clercq (1877-1932) — Brengier (1875-1927)

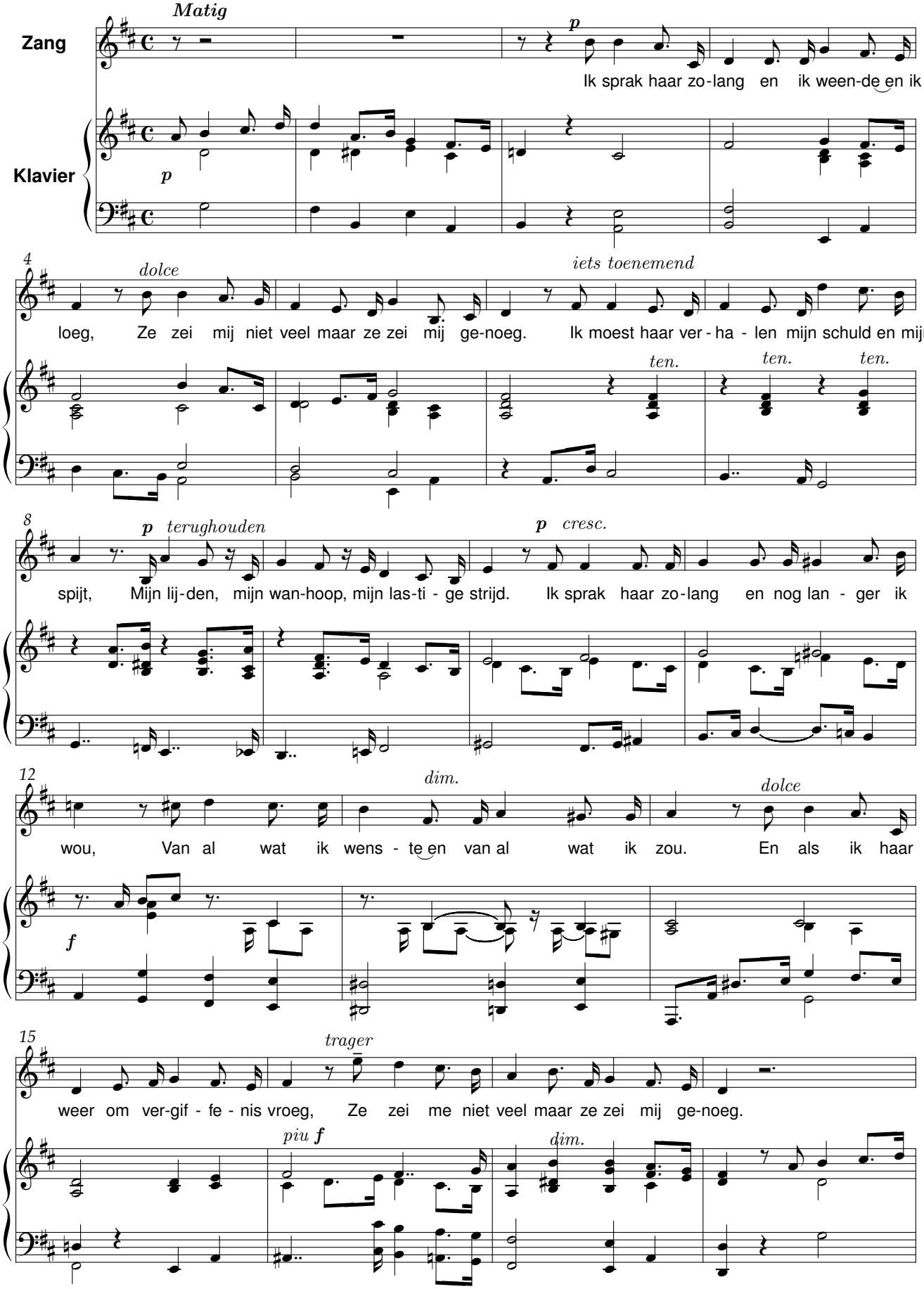

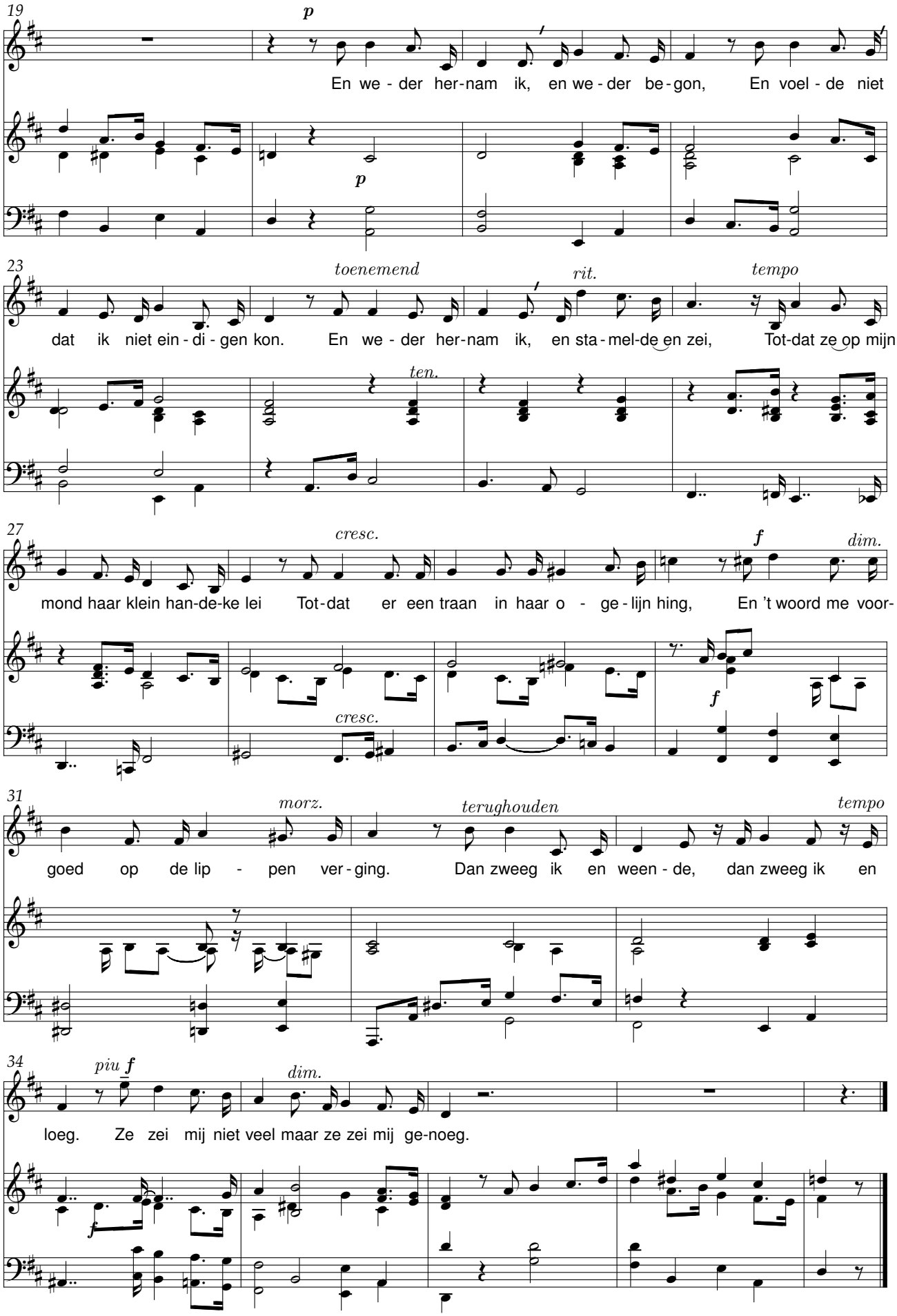
19
p
En we - der her-nam ik, en we - der be - gon, En voel - de niet
p
23
toenemend
rit.
tempo
dat ik niet ein - di - gen kon. En we - der her-nam ik, en sta - mel-de en zei, Tot-dat ze op mijn
ten.
27
cresc.
f
dim.
mond haar klein han-de-ke lei Tot-dat er een traan in haar o - ge - lijn hing, En 't woord me voor-
cresc.
f
31
morz.
terughouden
tempo
goed op de lip - pen ver - ging. Dan zweeg ik en ween - de, dan zweeg ik en
34
piu f
dim.
loeg. Ze zei mij niet veel maar ze zei mij ge-noeg.
f

Belgie Bovenal!

René De Clercq (1877-1932) Jozef Cammaert (1878-1963)

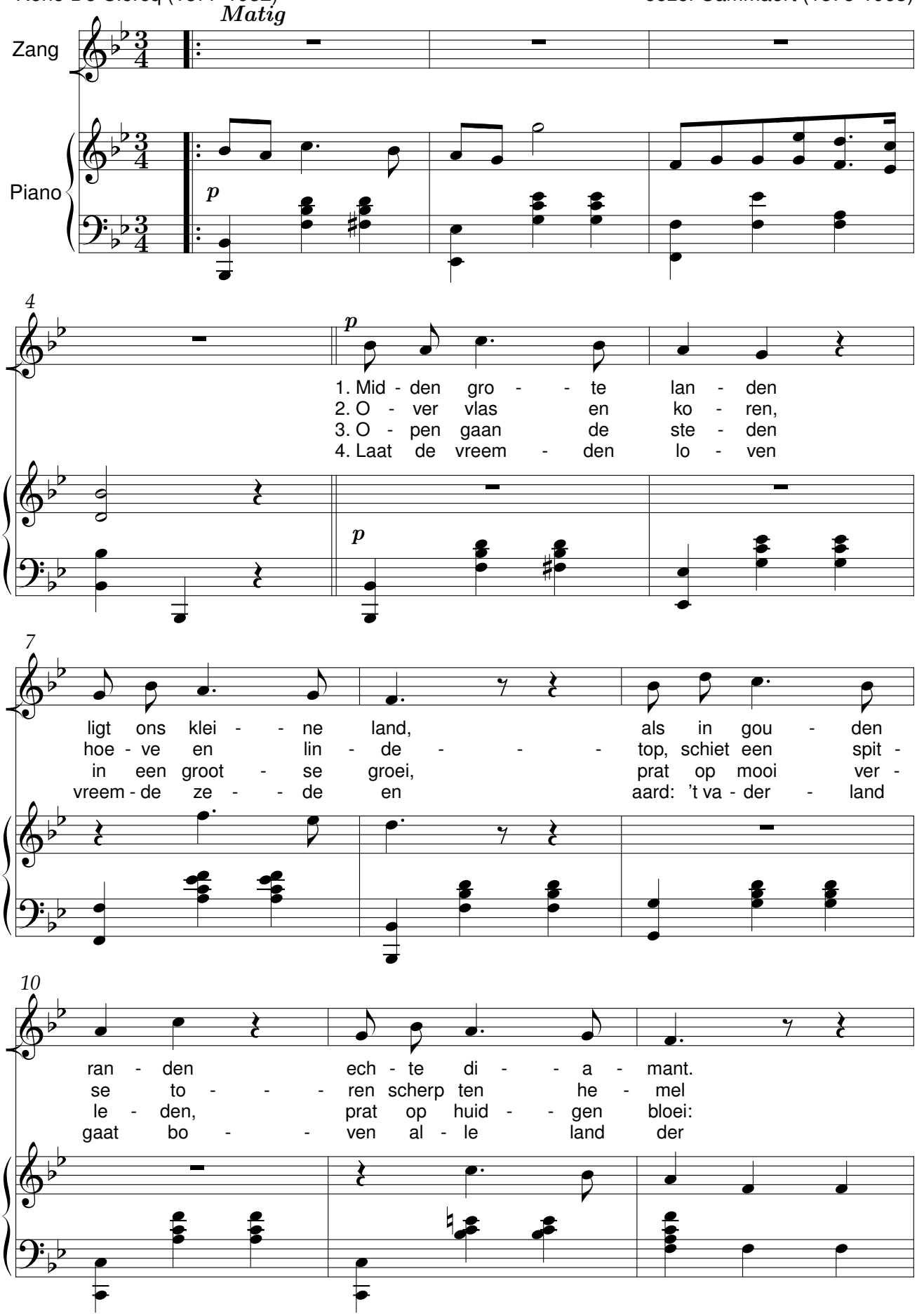

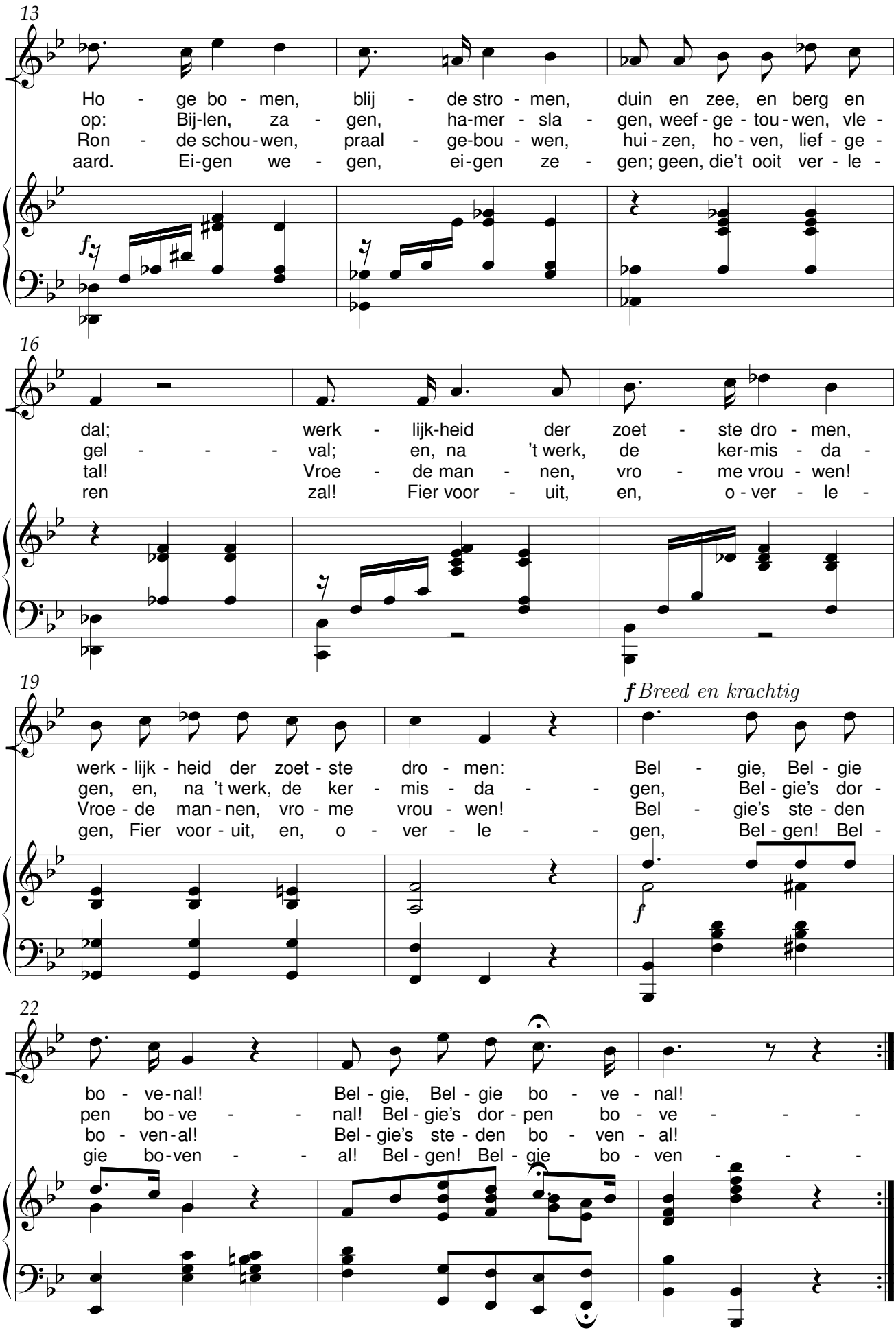
13
Ho - ge bo - men, blij - de stro - men, duin en zee, en berg en
op: Bij-len, za - gen, ha-mer - sla - gen, weef - ge - tou - wen, vle -
Ron - de schou - wen, praal - ge-bou - wen, hui - zen, ho - ven, lief - ge -
aard. Ei-gen we - gen, ei-gen ze - gen; geen, die't ooit ver - le -
16
dal; werk - lijk-heid der zoet - ste dro - men,
gel - - - - val; en, na 't werk, de ker-mis - da -
tal! Vroe - de man - nen, vro - me vrou - wen!
ren zal! Fier voor - uit, en, o - ver - le -
19
f Breed en krachtig
werk - lijk - heid der zoet - ste dro - men: Bel - gie, Bel - gie
gen, en, na 't werk, de ker - mis - da - - gen, Bel - gie's dor -
Vroe - de man - nen, vro - me vrou - wen! Bel - gie's ste - den
gen, Fier voor - uit, en, o - ver - le - - gen, Bel - gen! Bel -
f
22
bo - ve - nal! Bel - gie, Bel - gie bo - ve - nal!
pen bo - ve - - nal! Bel - gie's dor - pen bo - ve - - -
bo - ven - al! Bel - gie's ste - den bo - ven - al!
gie bo - ven - - al! Bel - gen! Bel - gie bo - ven - - -

De avond zijgt als zegen

René De Clercq (1877-1932) Karel Candael (1883-1948)

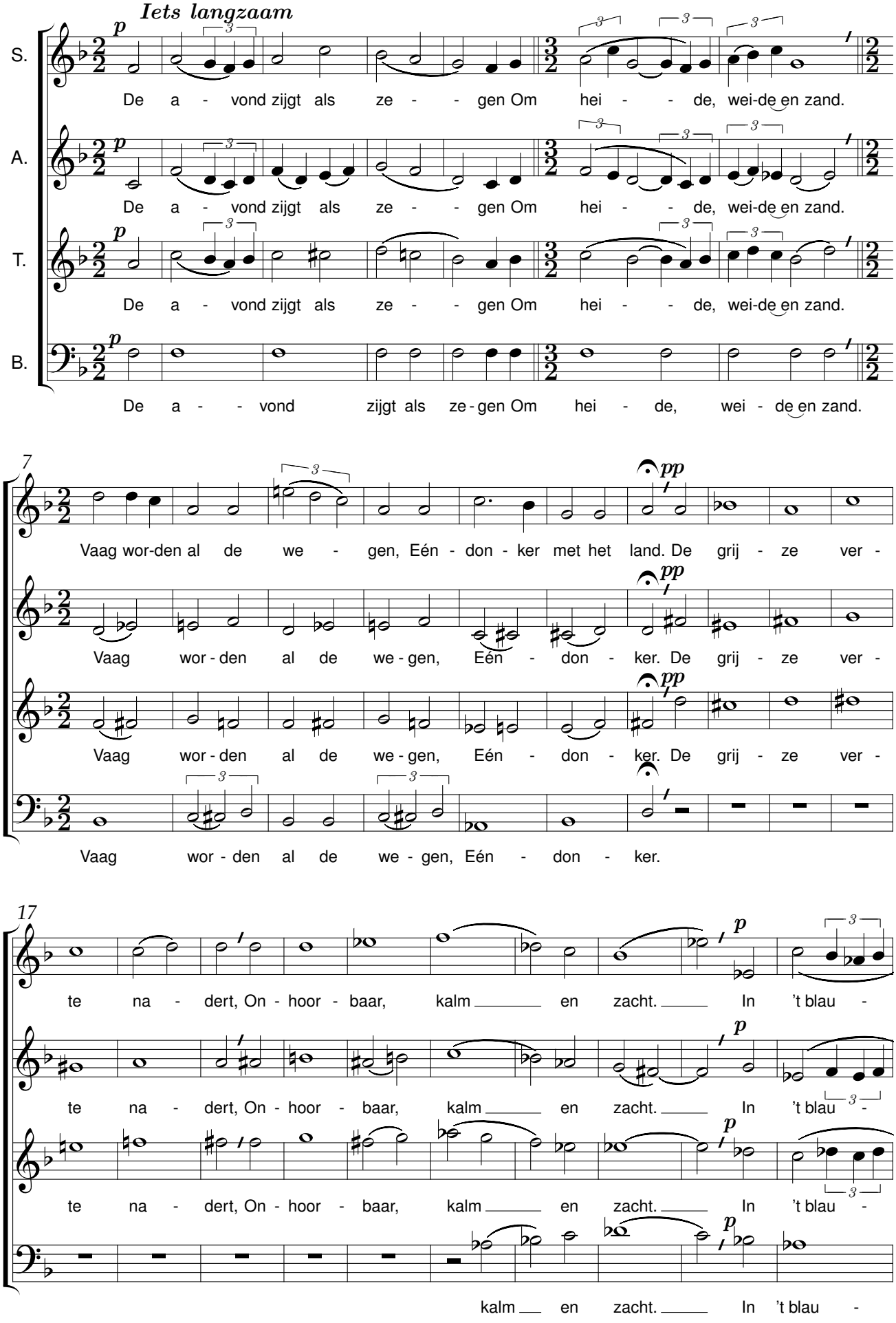

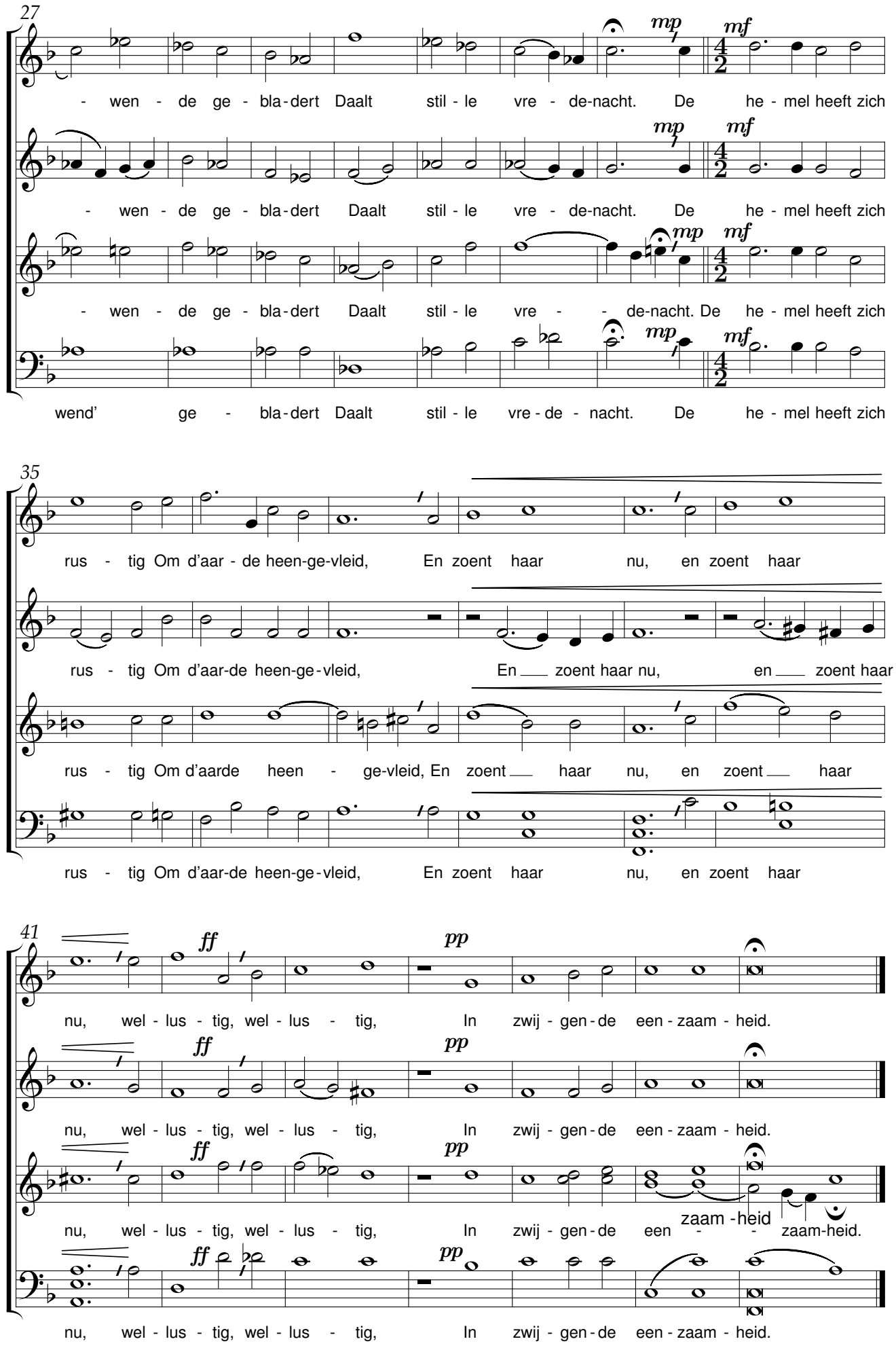
27
mp
mf
- wen - de ge - bla - dert Daalt stil - le vre - de-nacht. De he - mel heeft zich
- wen - de ge - bla - dert Daalt stil - le vre - de-nacht. De he - mel heeft zich
- wen - de ge - bla - dert Daalt stil - le vre - - de-nacht. De he - mel heeft zich
wend' ge - bla - dert Daalt stil - le vre - de - nacht. De he - mel heeft zich
35
rus - tig Om d'aar - de heen-ge-vleid, En zoent haar nu, en zoent haar
rus - tig Om d'aar-de heen-ge - vleid, En zoent haar nu, en zoent haar
rus - tig Om d'aarde heen - ge-vleid, En zoent haar nu, en zoent haar
rus - tig Om d'aar-de heen-ge - vleid, En zoent haar nu, en zoent haar
41
ff
pp
nu, wel - lus - tig, wel - lus - tig, In zwij - gen - de een - zaam - heid.
nu, wel - lus - tig, wel - lus - tig, In zwij - gen - de een - zaam - heid.
nu, wel - lus - tig, wel - lus - tig, In zwij - gen - de een zaam - heid een - zaam-heid.
nu, wel - lus - tig, wel - lus - tig, In zwij - gen - de een - zaam - heid.

De Wiedsters

René De Clercq (1877-1932)

Karel Candael (1883-1948)
januari 1912

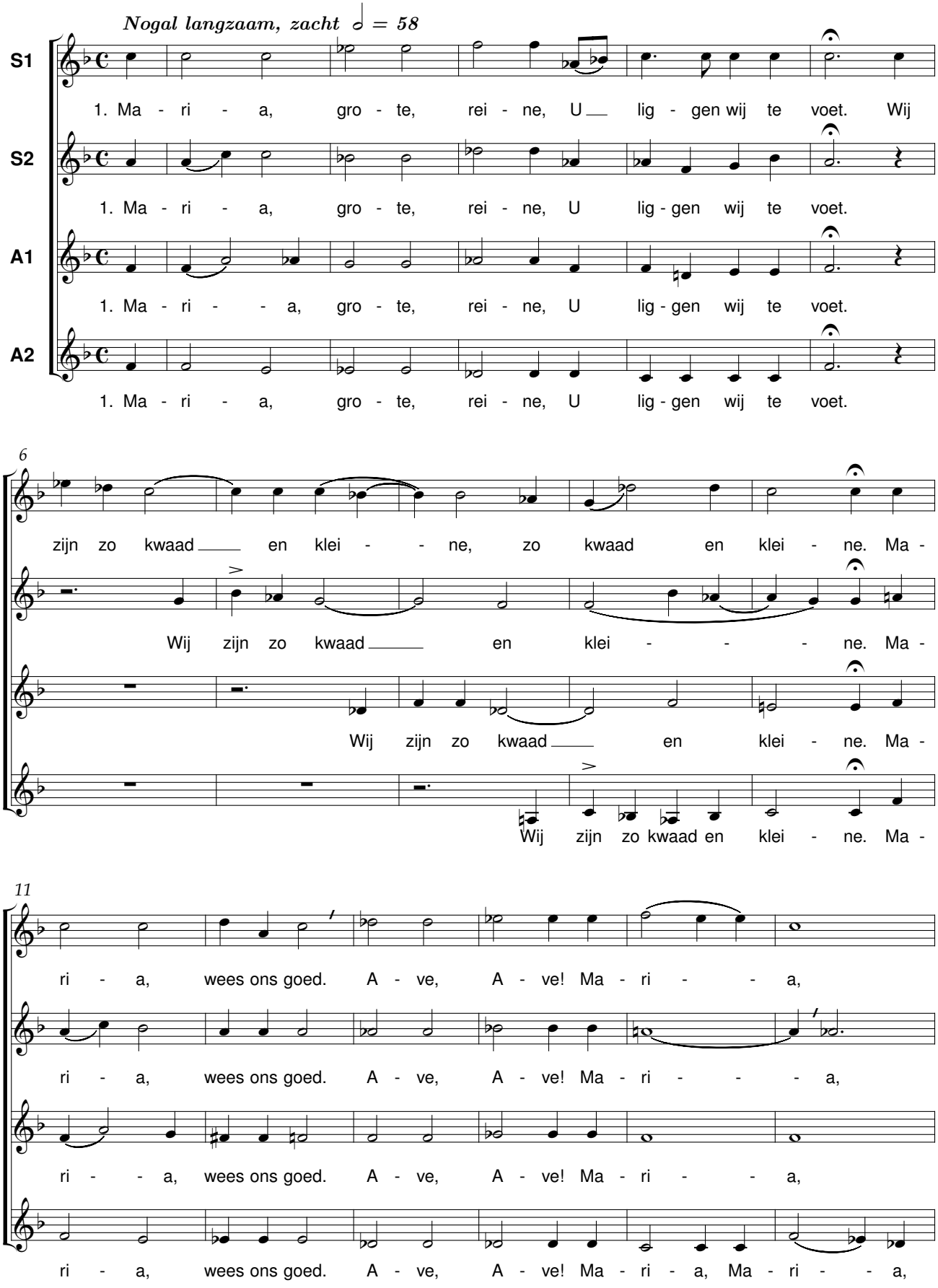

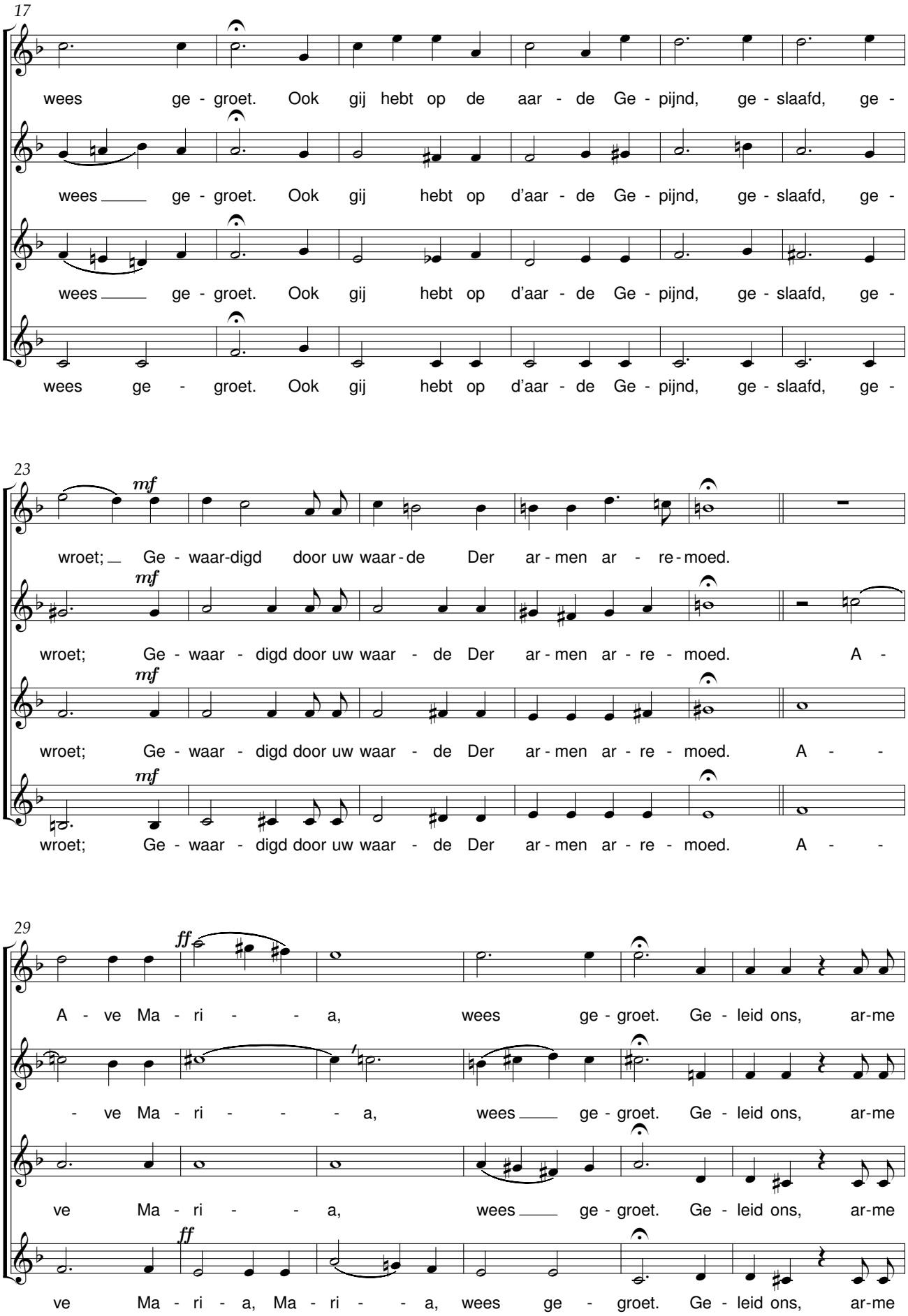
17
wees ge - groet. Ook gij hebt op de aar - de Ge - pijnd, ge - slaafd, ge -
wees ge - groet. Ook gij hebt op d'aar - de Ge - pijnd, ge - slaafd, ge -
wees ge - groet. Ook gij hebt op d'aar - de Ge - pijnd, ge - slaafd, ge -
wees ge - groet. Ook gij hebt op d'aar - de Ge - pijnd, ge - slaafd, ge -
23
mf
wroet; Ge - waar-digd door uw waar - de Der ar - men ar - re - moed.
mf
wroet; Ge - waar - digd door uw waar - de Der ar - men ar - re - moed. A -
mf
wroet; Ge - waar - digd door uw waar - de Der ar - men ar - re - moed. A - -
mf
wroet; Ge - waar - digd door uw waar - de Der ar - men ar - re - moed. A - -
29
ff
A - ve Ma - ri - - - a, wees ge - groet. Ge - leid ons, ar-me
- ve Ma - ri - - - a, wees ge - groet. Ge - leid ons, ar-me
ve Ma - ri - - - a, wees ge - groet. Ge - leid ons, ar-me
ff
ve Ma - ri - a, Ma - ri - - - a, wees ge - groet. Ge - leid ons, ar-me

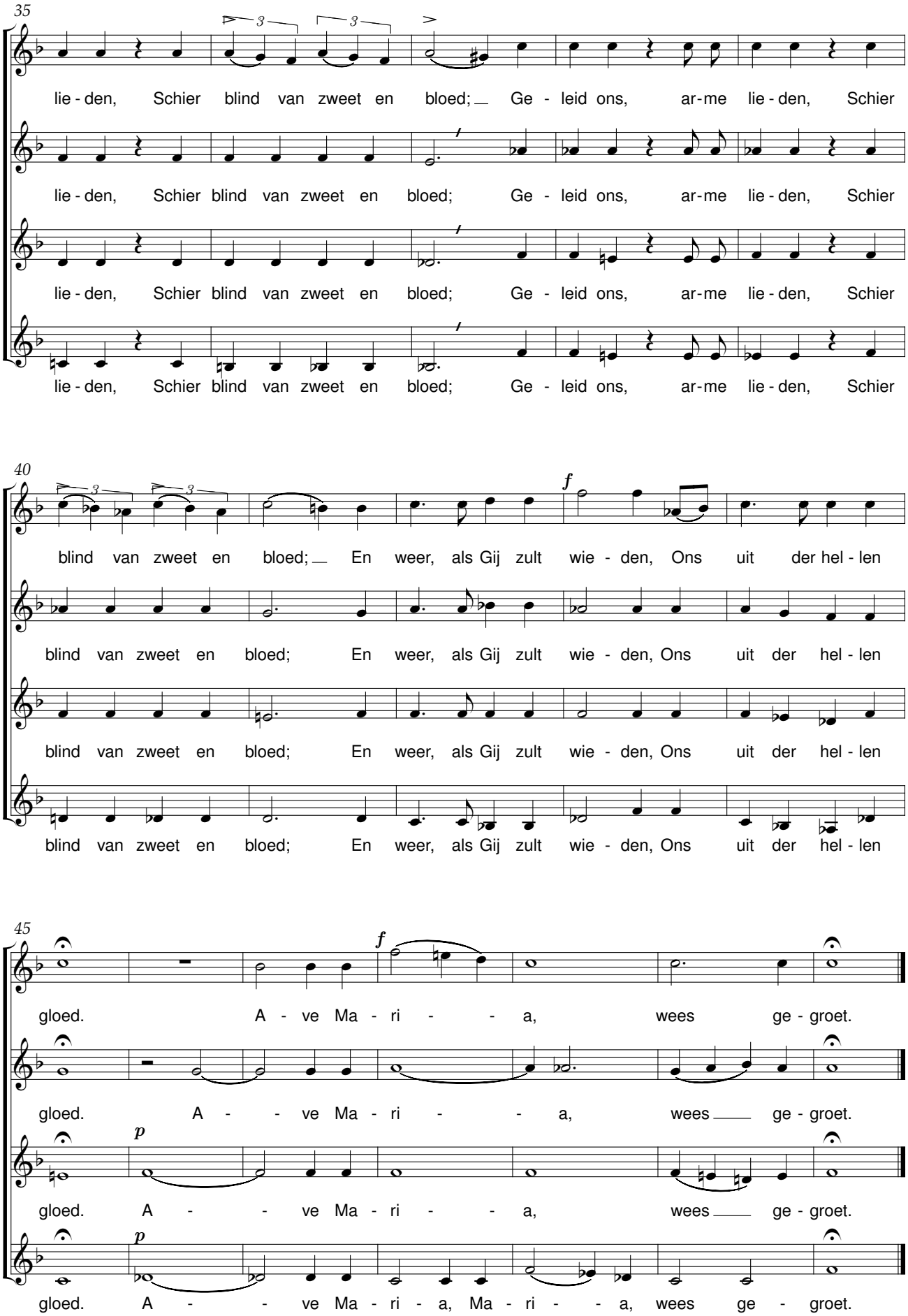
35
lie - den, Schier blind van zweet en bloed; Ge - leid ons, ar-me lie - den, Schier
lie - den, Schier blind van zweet en bloed; Ge - leid ons, ar-me lie - den, Schier
lie - den, Schier blind van zweet en bloed; Ge - leid ons, ar-me lie - den, Schier
lie - den, Schier blind van zweet en bloed; Ge - leid ons, ar-me lie - den, Schier
40
f
blind van zweet en bloed; En weer, als Gij zult wie - den, Ons uit der hel - len
blind van zweet en bloed; En weer, als Gij zult wie - den, Ons uit der hel - len
blind van zweet en bloed; En weer, als Gij zult wie - den, Ons uit der hel - len
blind van zweet en bloed; En weer, als Gij zult wie - den, Ons uit der hel - len
45
f
gloed. A - ve Ma - ri - - a, wees ge - groet.
gloed. A - - ve Ma - ri - - a, wees ge - groet.
p
gloed. A - - ve Ma - ri - - a, wees ge - groet.
p
gloed. A - - ve Ma - ri - a, Ma - ri - - a, wees ge - groet.

Het lied van de arbeid

René De Clercq (1877-1932) Karel Candael (1883-1948)

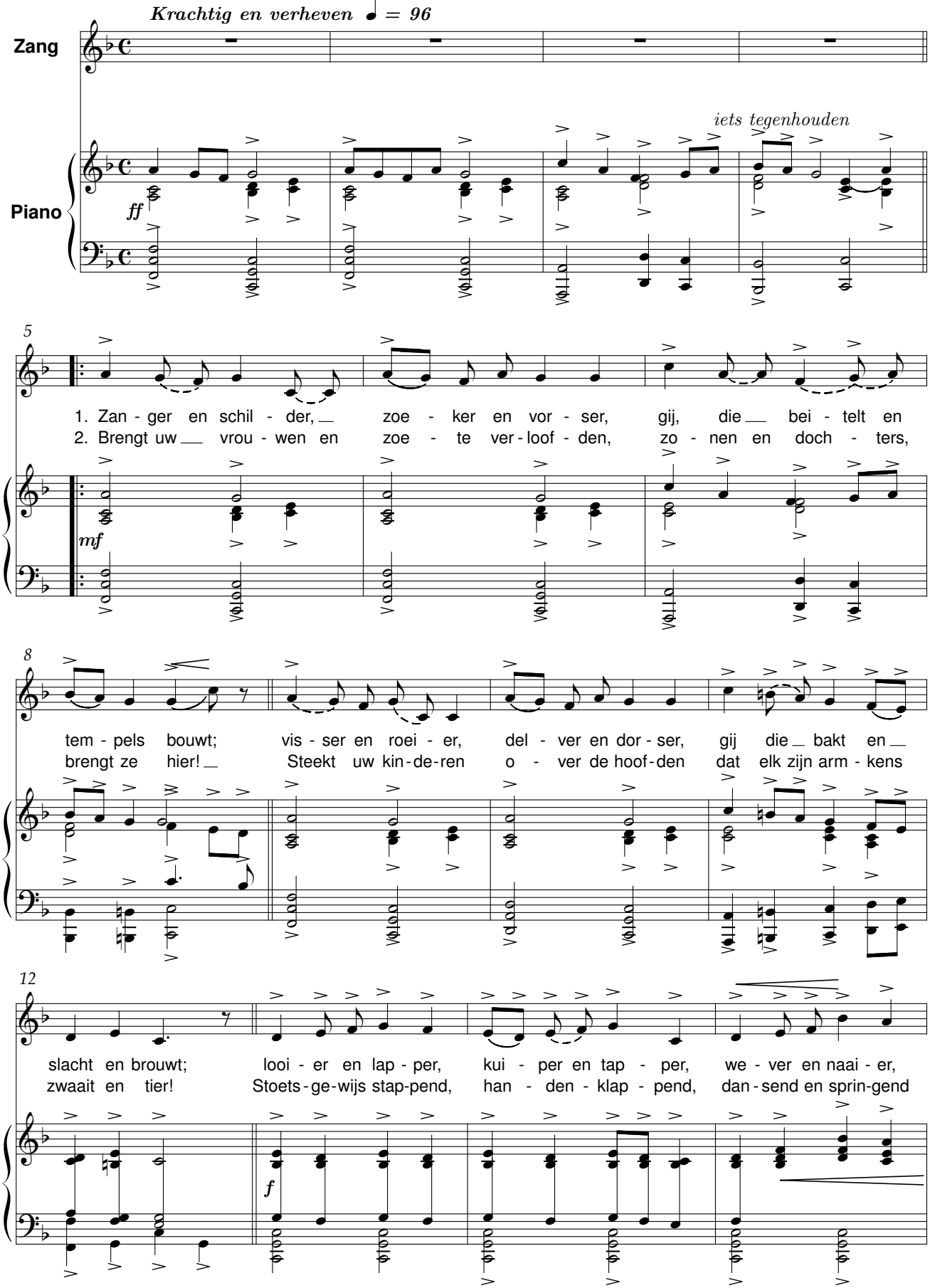

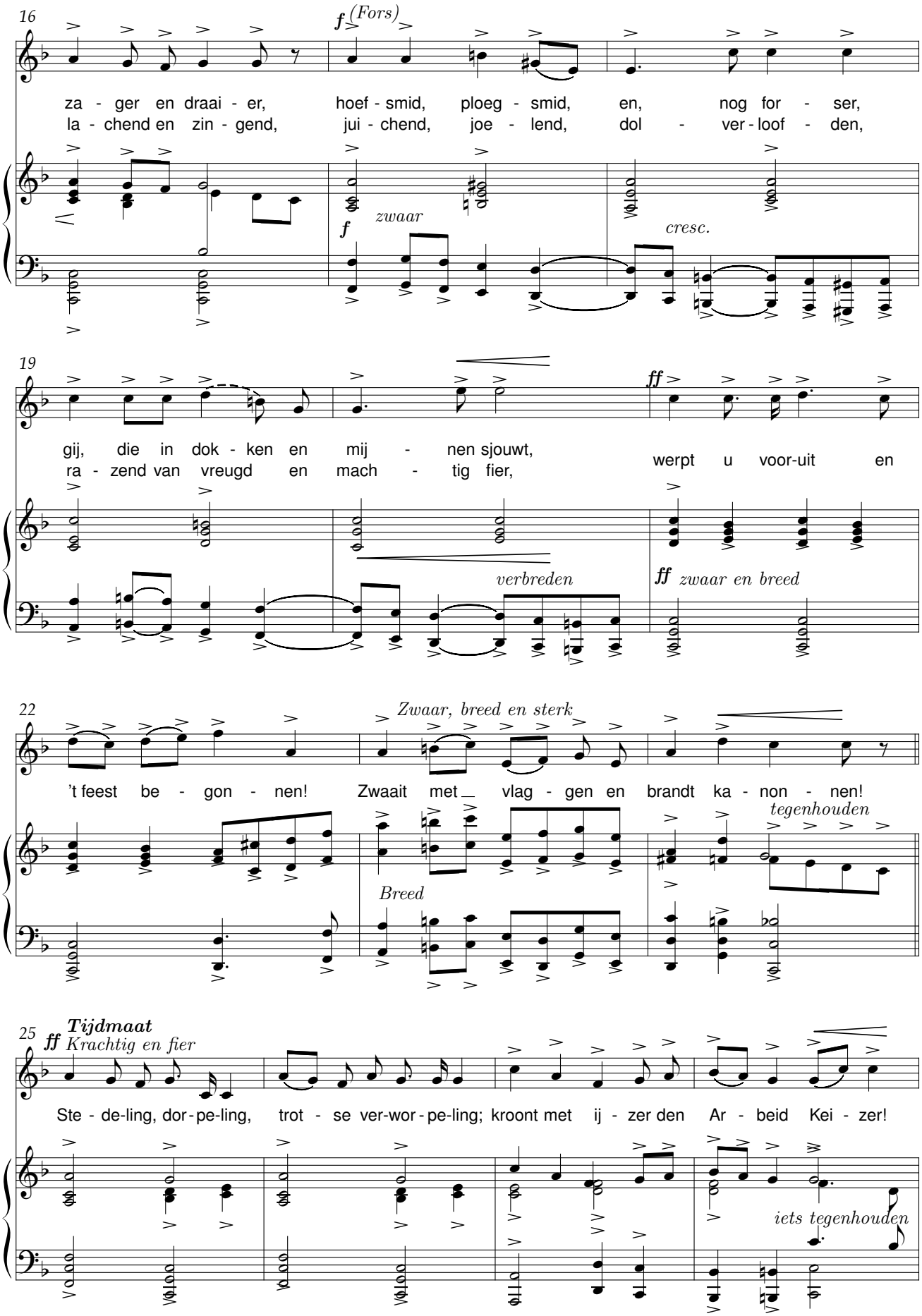
16
f (Fors)
za - ger en draai - er, hoef - smid, ploeg - smid, en, nog for - ser,
la - chend en zin - gend, jui - chend, joe - lend, dol - ver - loof - den,
f zwaar
cresc.
19
ff
gij, die in dok - ken en mij - nen sjouwt,
ra - zend van vreugd en mach - tig fier, werpt u voor-uit en
verbreden
ff zwaar en breed
22
Zwaar, breed en sterk
't feest be - gon - nen! Zwaait met vlag - gen en brandt ka - non - nen!
tegenhouden
Breed
25
ff Tijdmaat
Krachtig en fier
Ste - de-ling, dor - pe-ling, trot - se ver-wor - pe-ling; kroont met ij - zer den Ar - beid Kei - zer!
iets tegenhouden

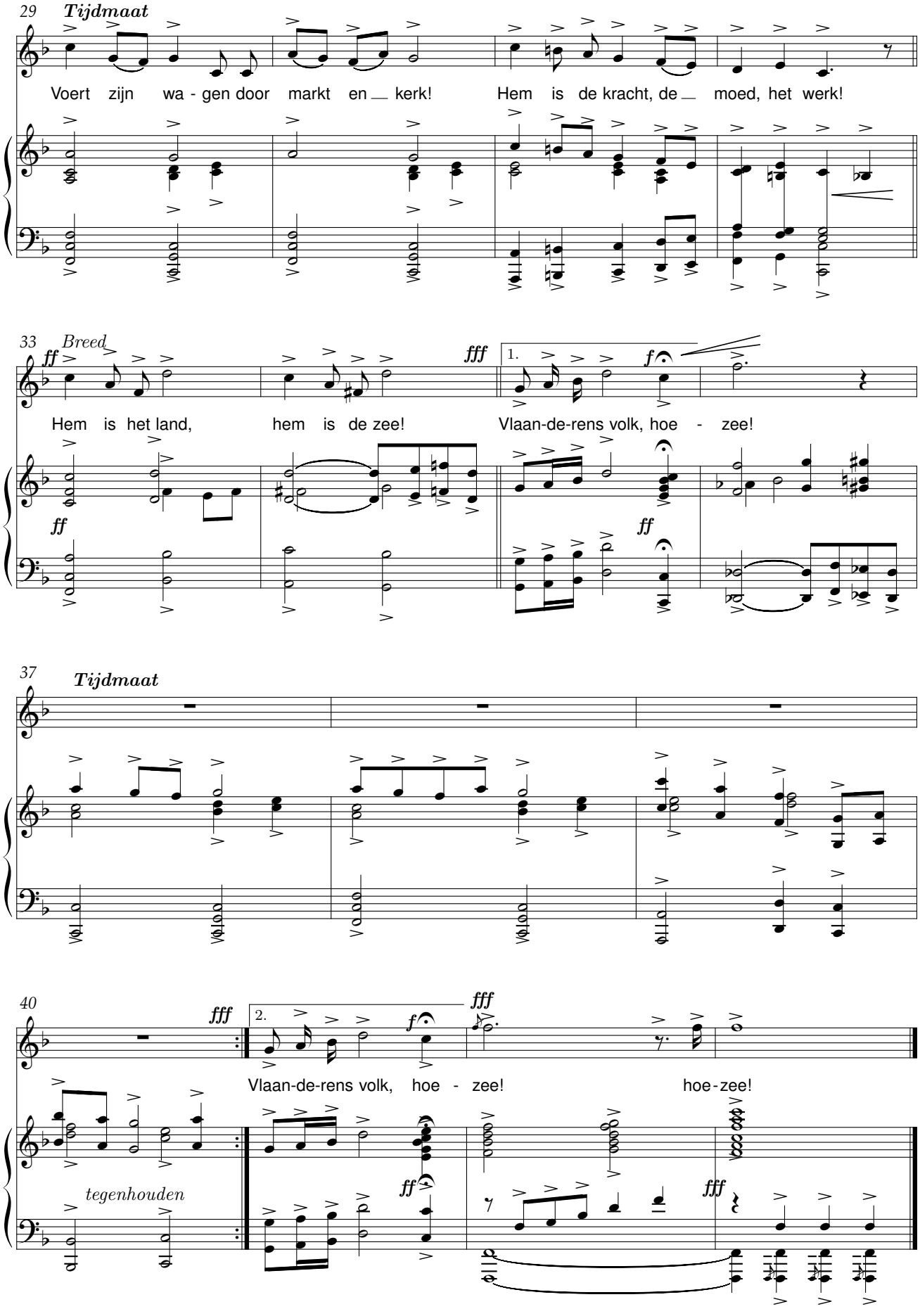
29
Tijdmaat
Voert zijn wa - gen door markt en kerk!
Hem is de kracht, de moed, het werk!
33
Breed
ff
fff
1.
f
Hem is het land, hem is de zee!
Vlaan-de-rens volk, hoe - zee!
ff
ff
37
Tijdmaat
40
fff
2.
fff
f
Vlaan-de-rens volk, hoe - zee!
hoe-zee!
tegenhouden
ff
fff

Mijn lied

René De Clercq (1877-1932) — Karel Candael (1883-1948)

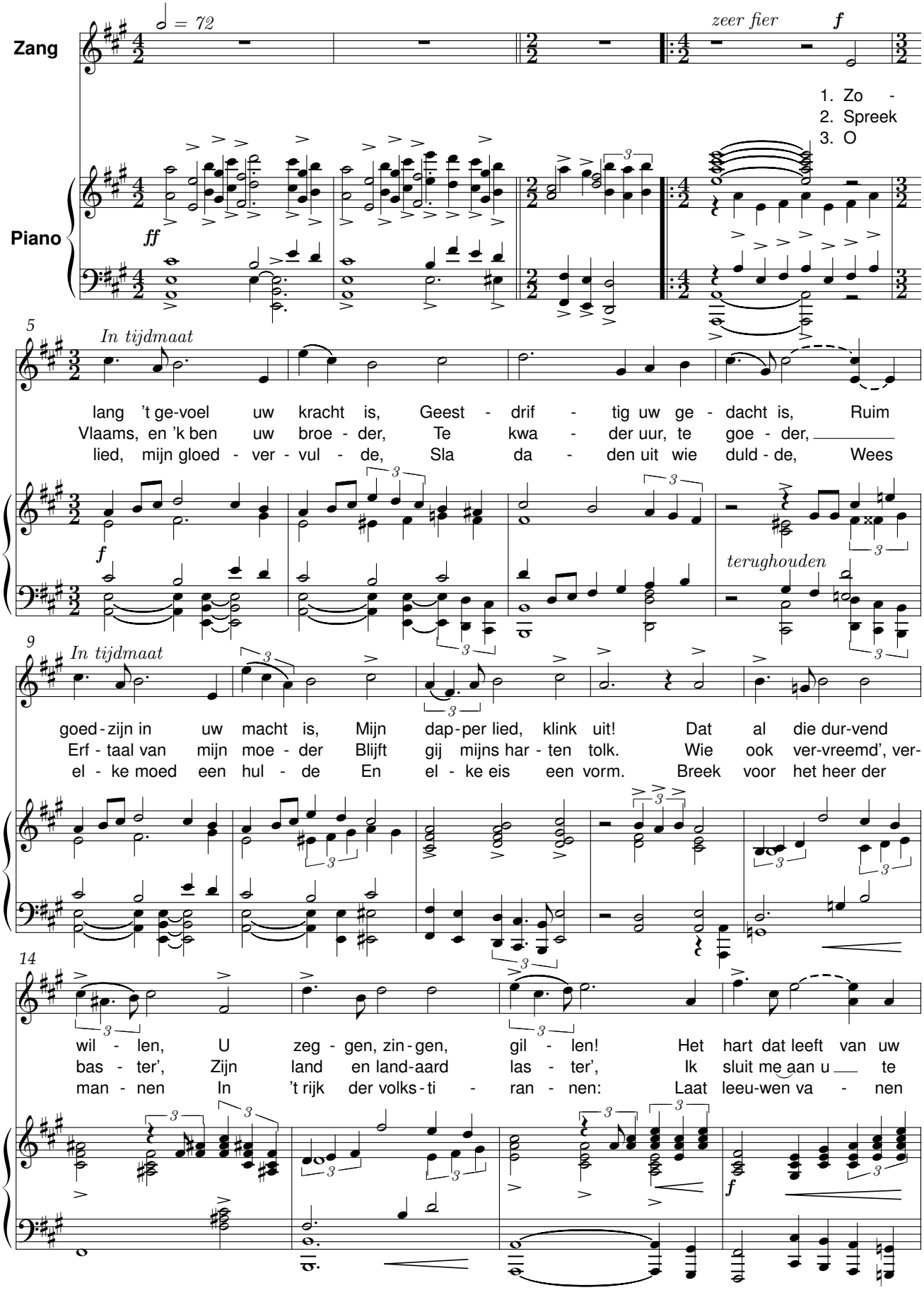

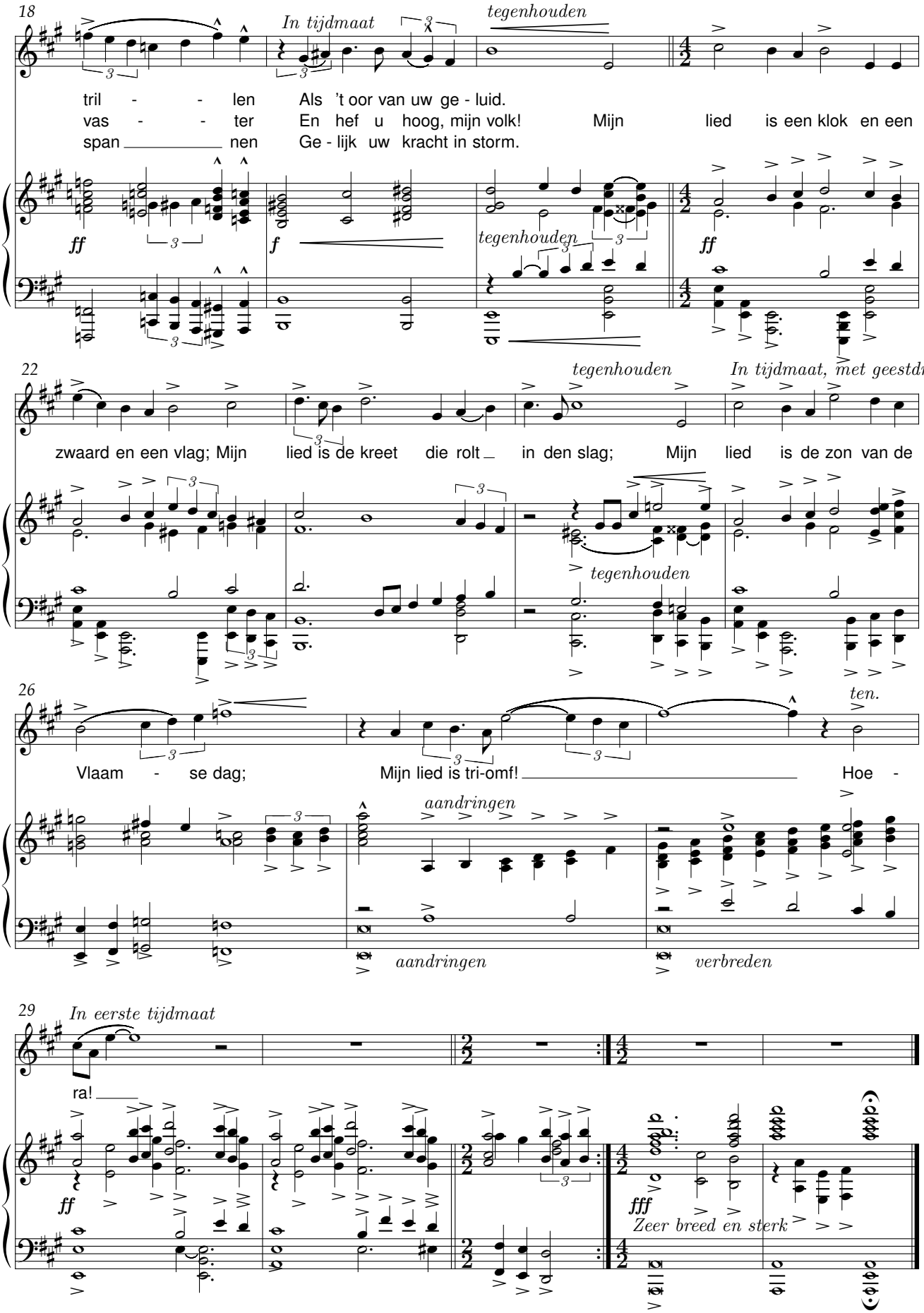
18
In tijdmaat
tegenhouden
tril - - len Als 't oor van uw ge - luid.
vas - - ter En hef u hoog, mijn volk! Mijn lied is een klok en een
span nen Ge - lijk uw kracht in storm.
ff
f
tegenhouden
ff
22
tegenhouden
In tijdmaat, met geestdrift
zwaard en een vlag; Mijn lied is de kreet die rolt in den slag; Mijn lied is de zon van de
tegenhouden
26
ten.
Vlaam - se dag; Mijn lied is tri-omf! Hoe -
aandringen
aandringen
verbreden
29
In eerste tijdmaat
ra!
ff
fff
Zeer breed en sterk

Adeste

René De Clercq (1877-1932) Ivo Ceulemans (1905-1994)

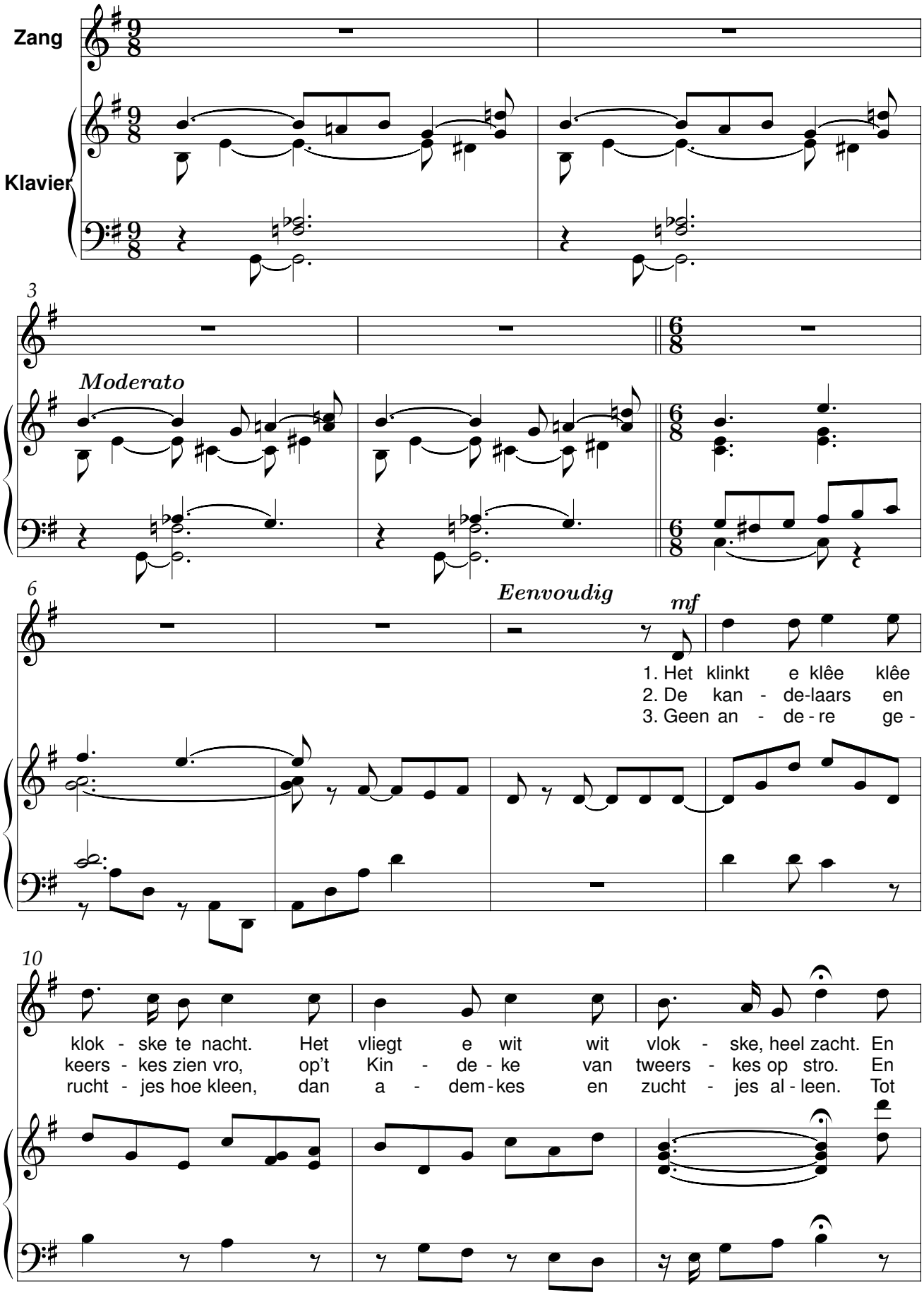

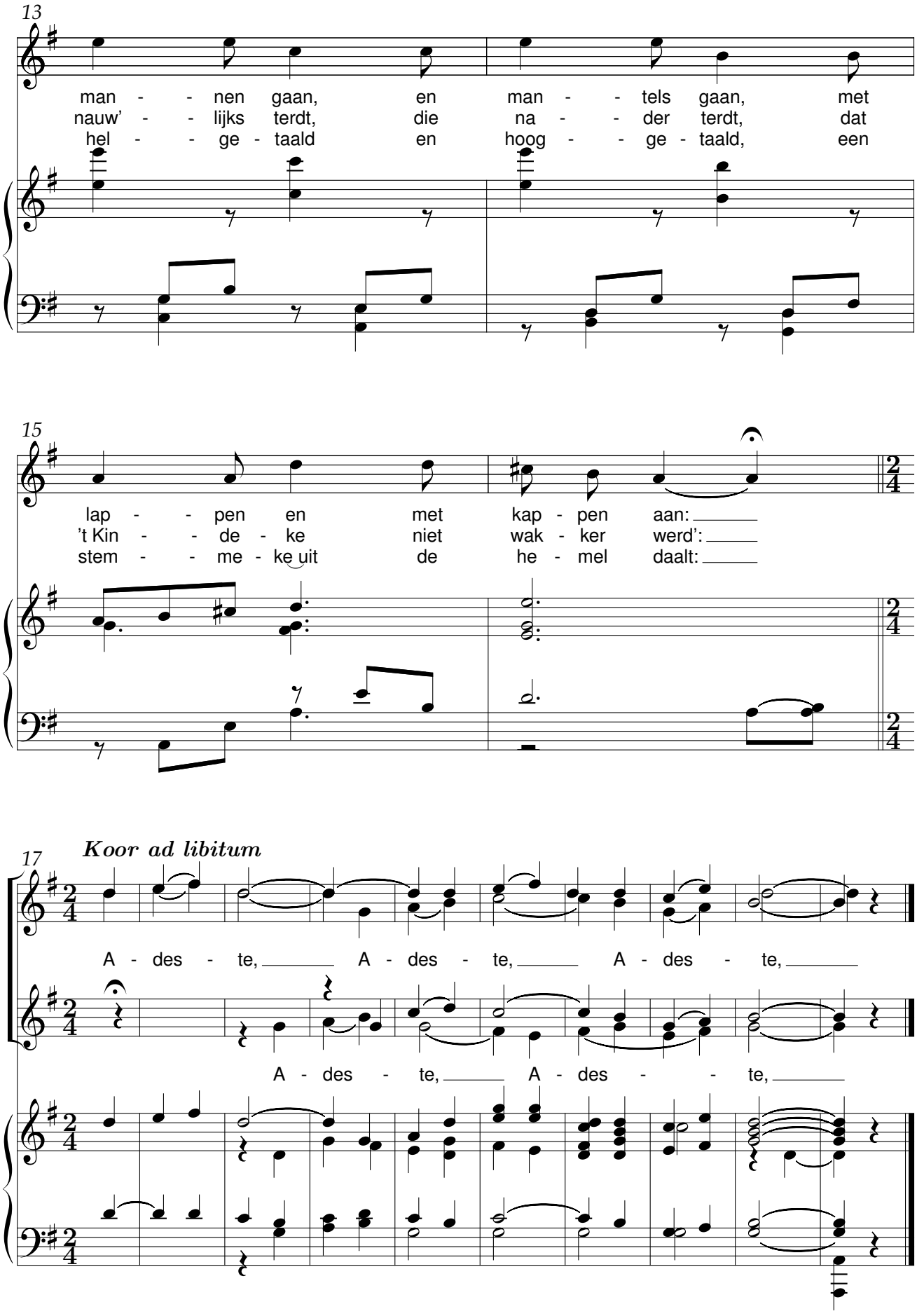
13
man - - nen gaan, en man - - tels gaan, met
nauw' - - lijks terdt, die na - - der terdt, dat
hel - - ge - taald en hoog - - ge - taald, een
15
lap - - pen en met kap - pen aan:
't Kin - - de - ke niet wak - ker werd':
stem - - me - ke uit de he - mel daalt:
17
Koor ad libitum
A - des - te, A - des - te, A - des - te,
A - des - te, A - des - te,

De Zwingel

René De Clercq (1877-1932) J. B. Ceulemans (1887-1938)

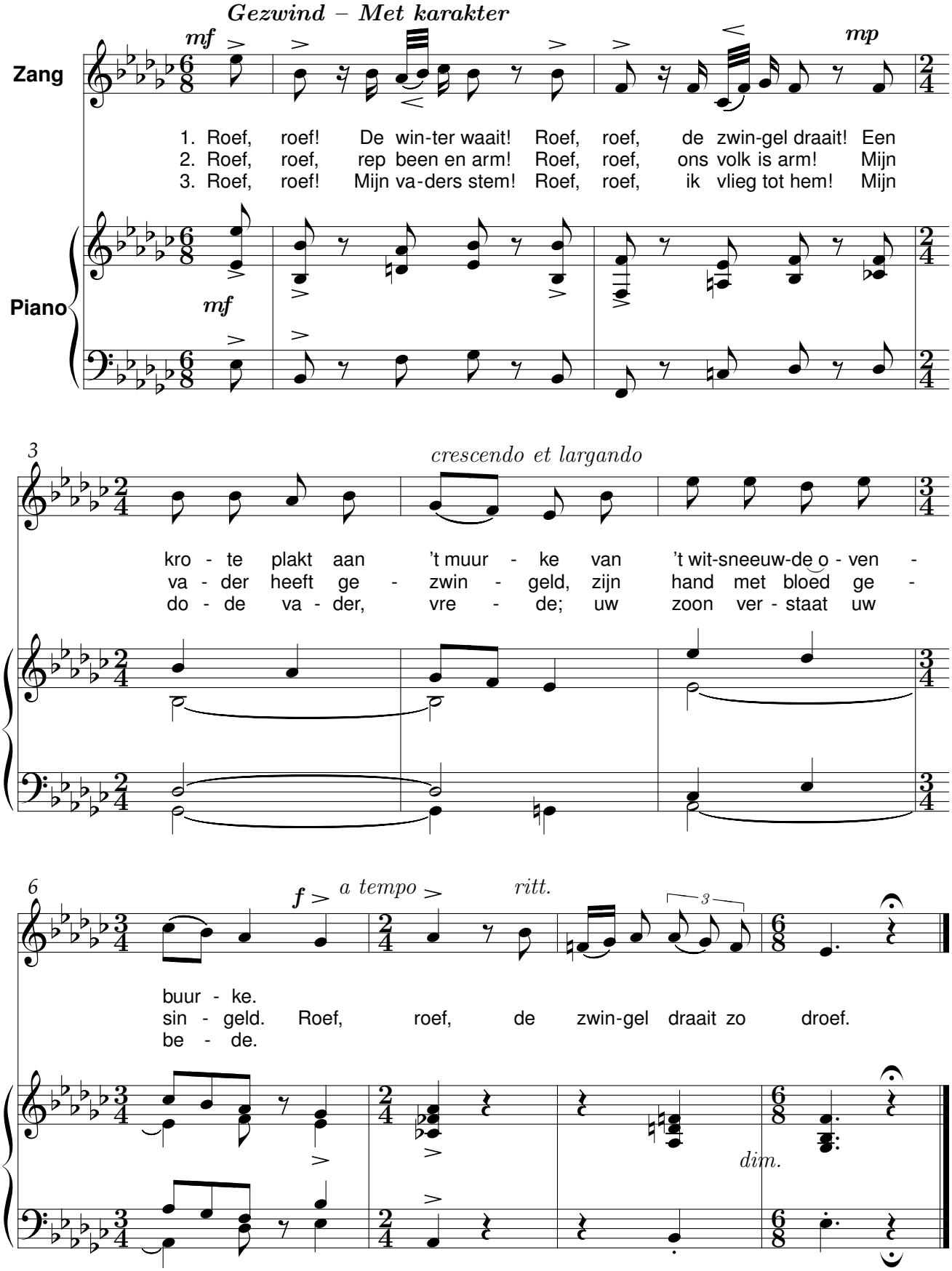

Dorserslied

René De Clercq (1877-1932) J. B. Ceulemans (1887-1938)

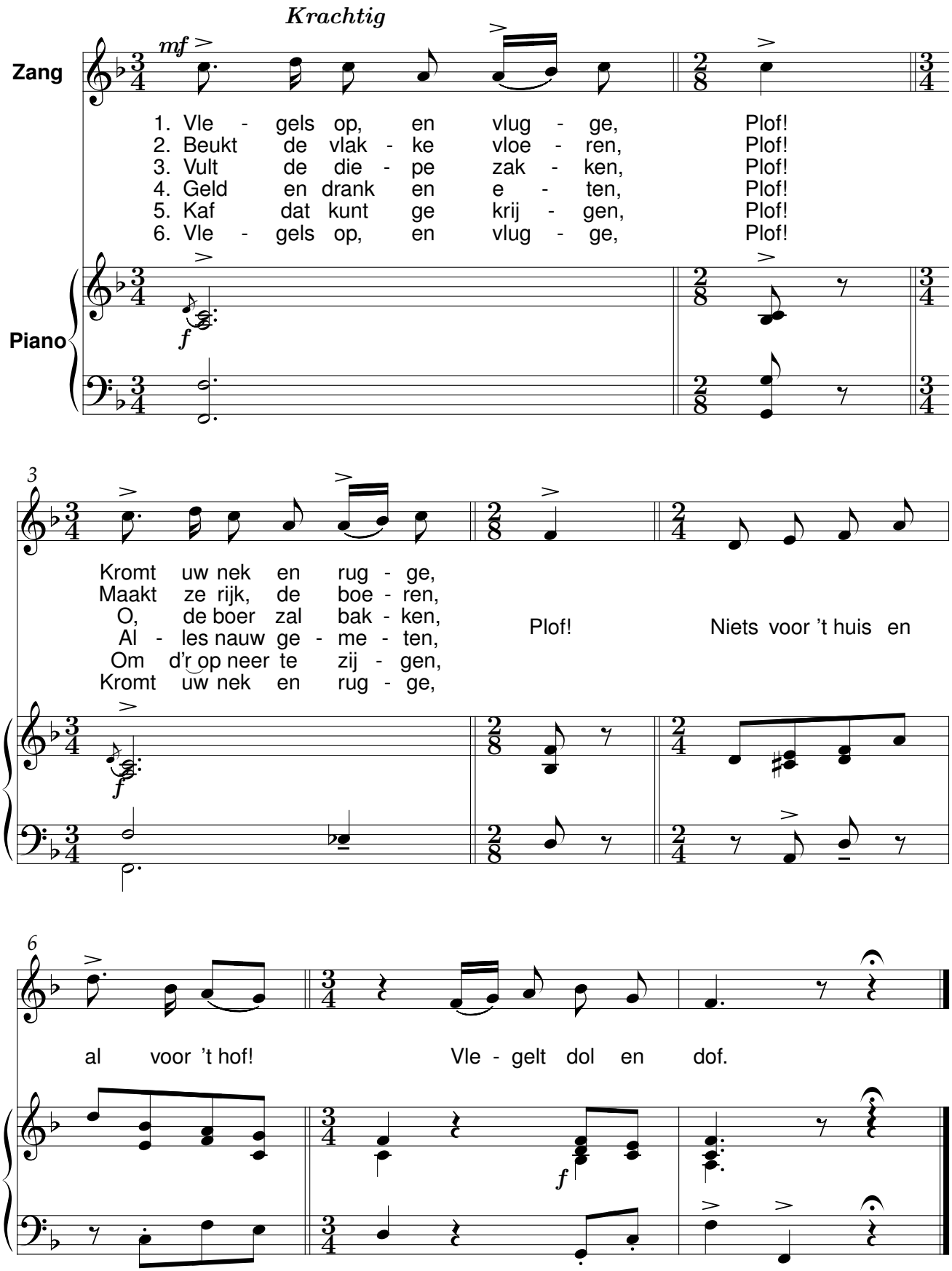

Moederke is uit

René De Clercq (1877-1932) J. B. Ceulemans (1887-1938)

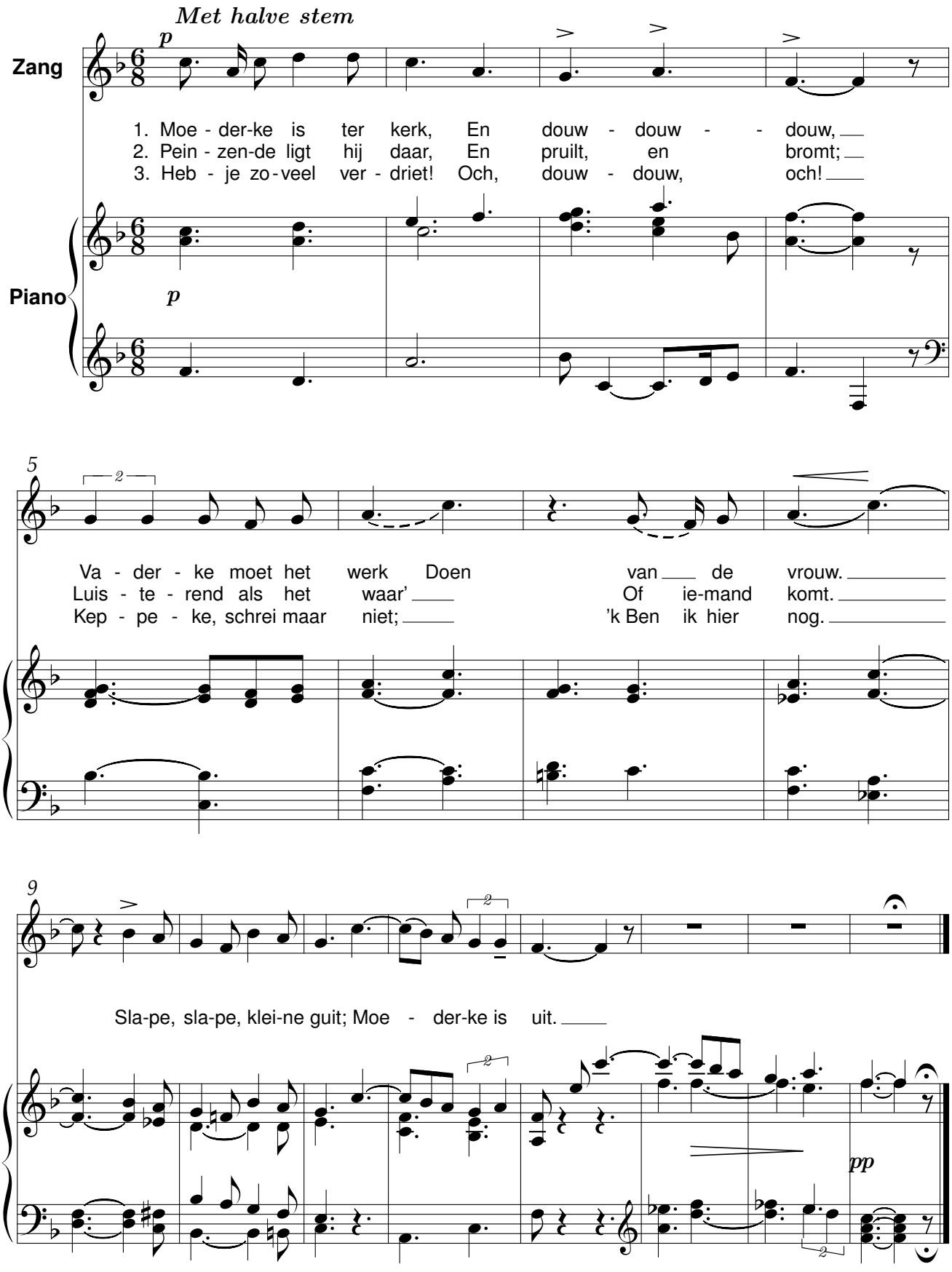

Avondlied

René De Clercq (1877-1932) Daniël Clement (1902-1980)

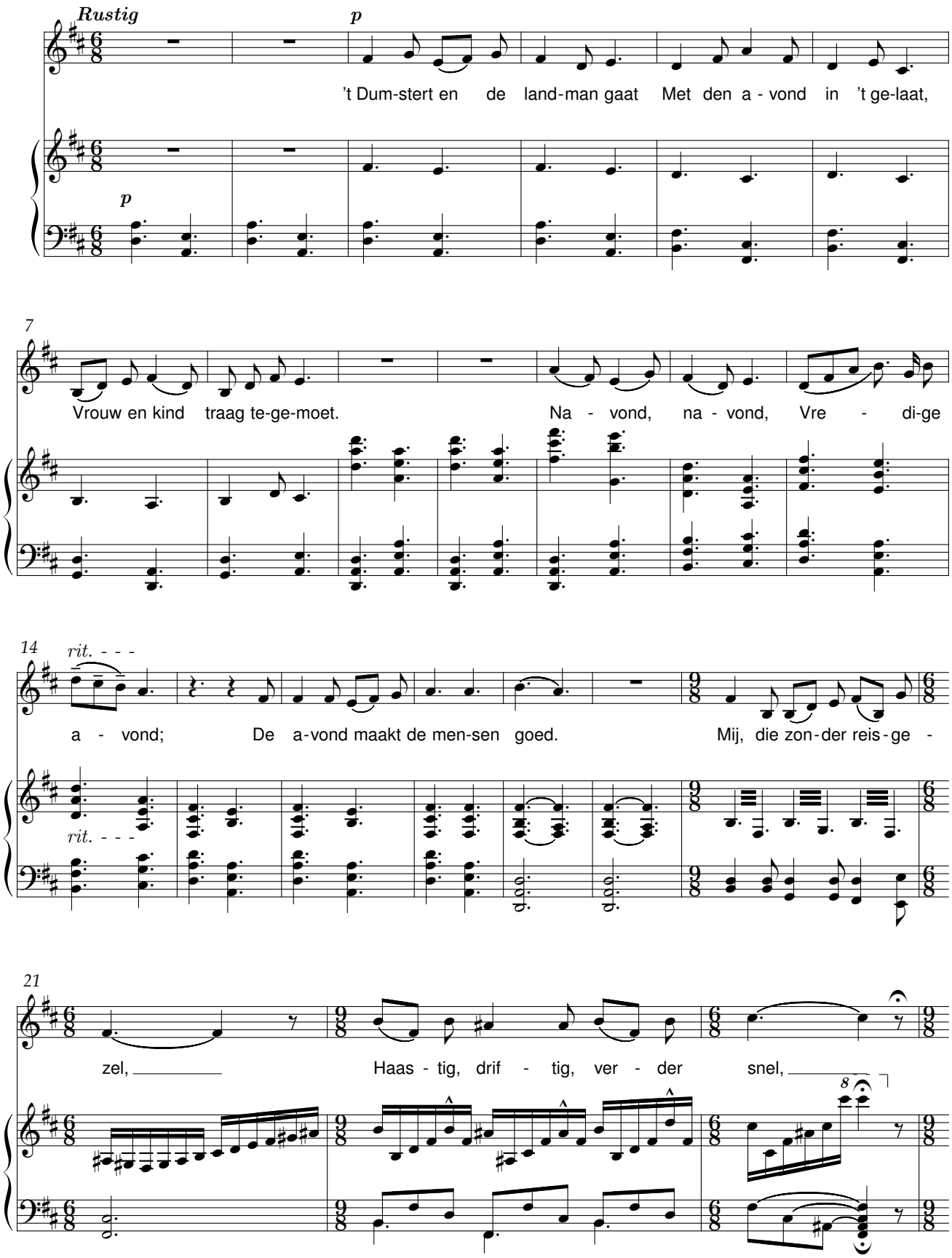

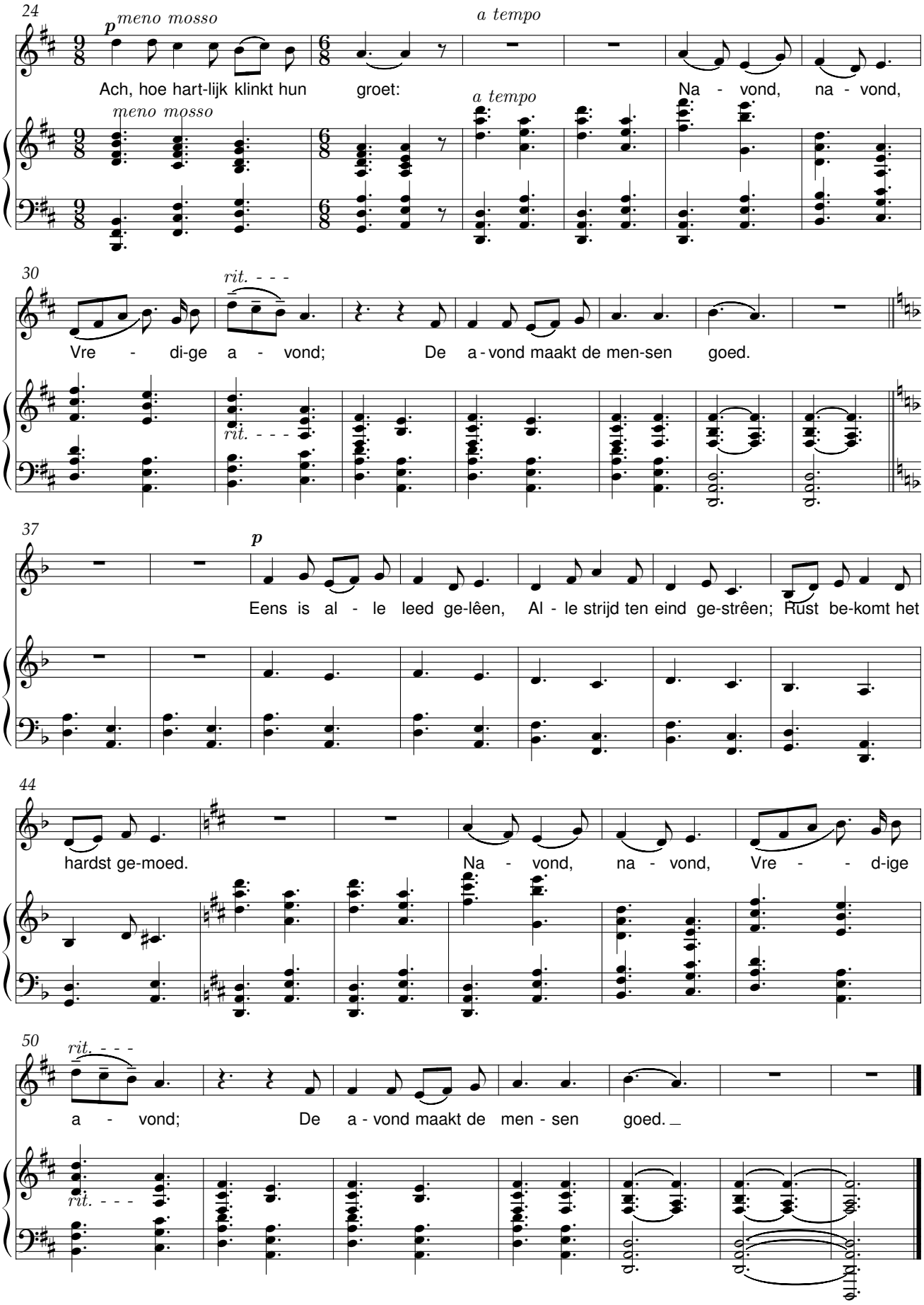
24
p meno mosso
a tempo
Ach, hoe hart-lijk klinkt hun groet:
Na - vond, na - vond,
meno mosso
a tempo
30
rit. - - -
Vre - di-ge a - vond;
De a - vond maakt de men-sen goed.
rit. - - -
37
p
Eens is al - le leed ge-lêen, Al - le strijd ten eind ge-strêen; Rust be-komt het
44
hardst ge-moed.
Na - vond, na - vond, Vre - - d-ige
50
rit. - - -
a - vond;
De a - vond maakt de men - sen goed.
rit. - - -

Blijlied

René De Clercq (1877-1932) Daniël Clement (1902-1980)

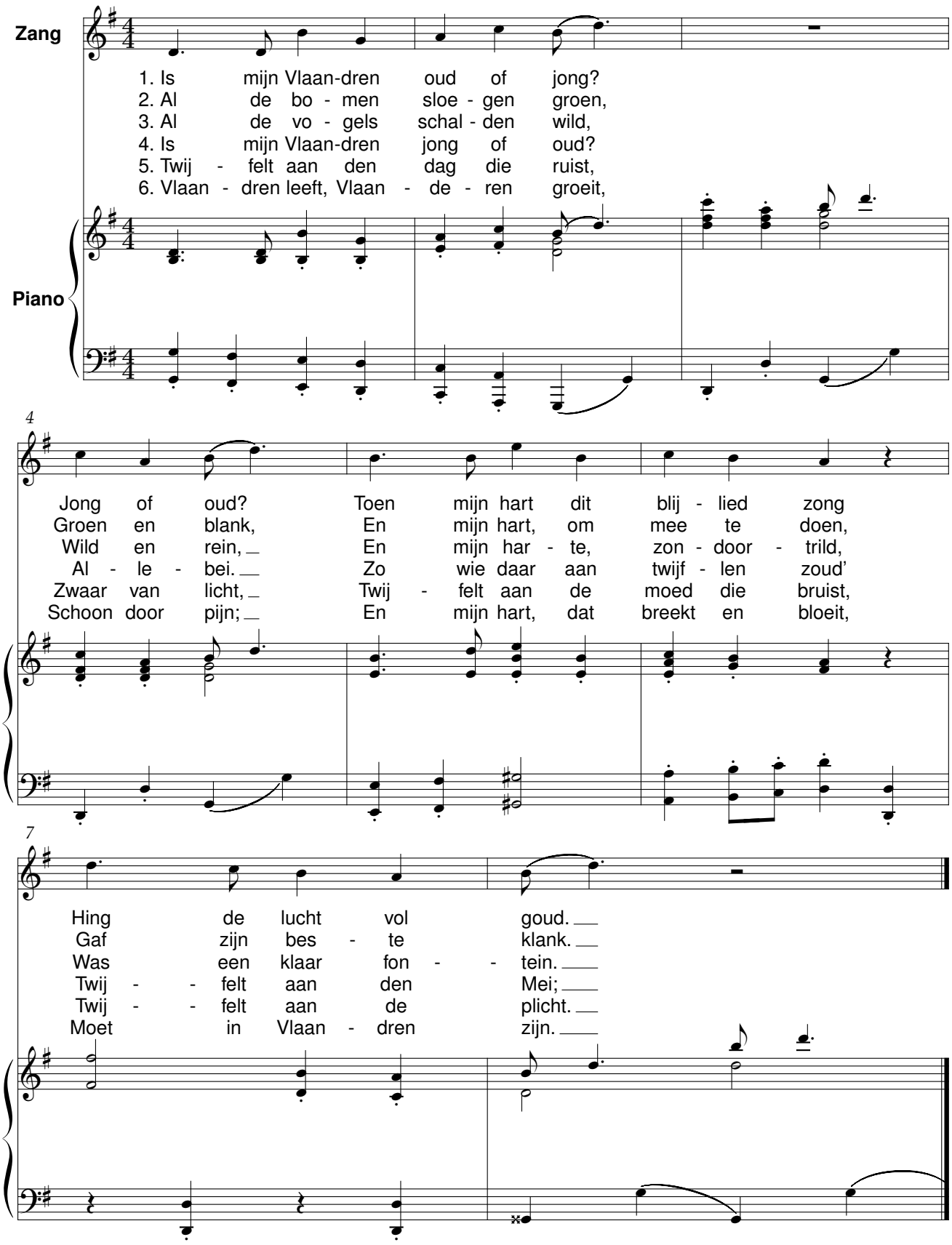

Het avondt uit al de wolken

René De Clercq (1877-1932) — Daniël Clement (1902-1980)

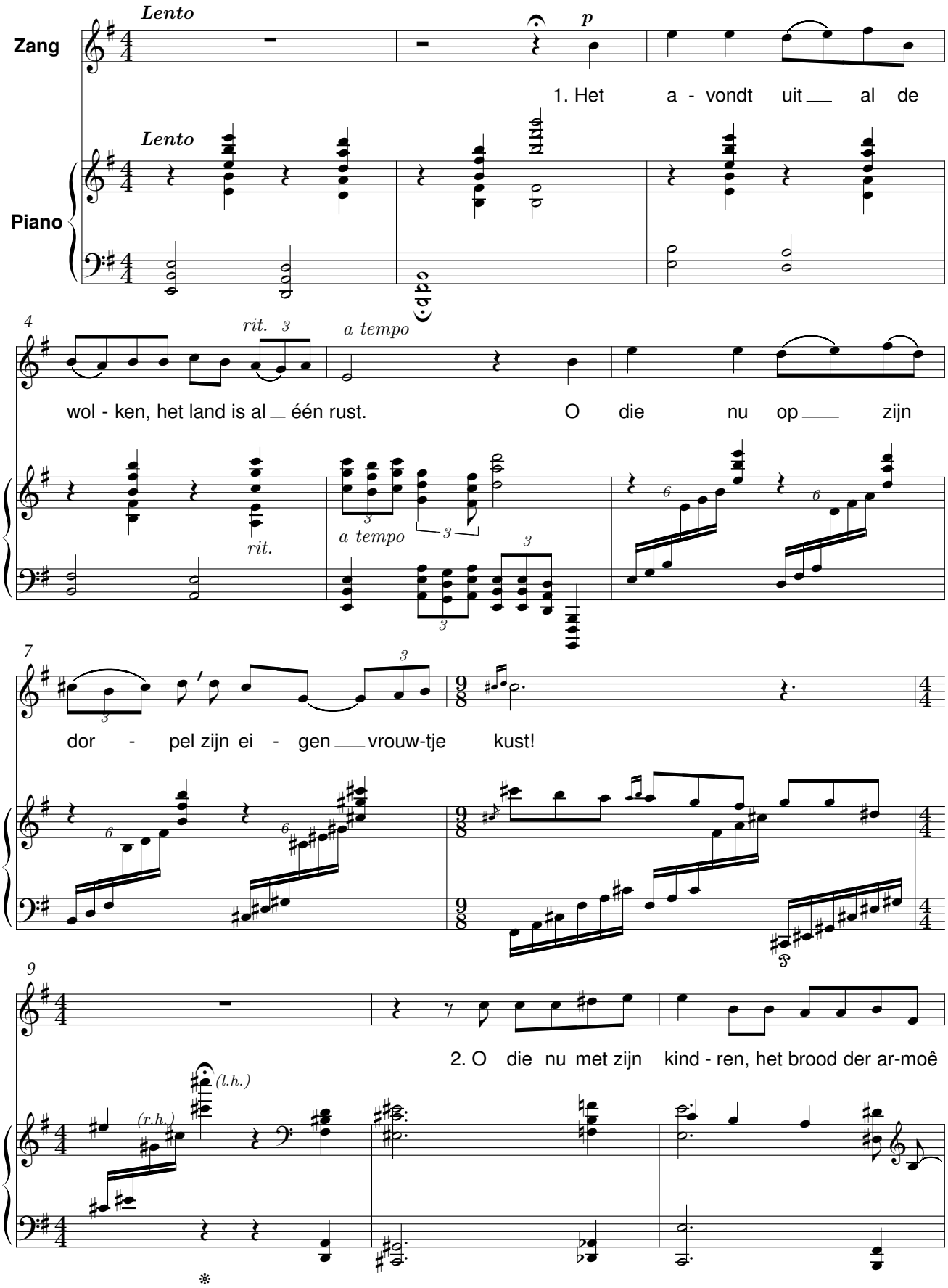

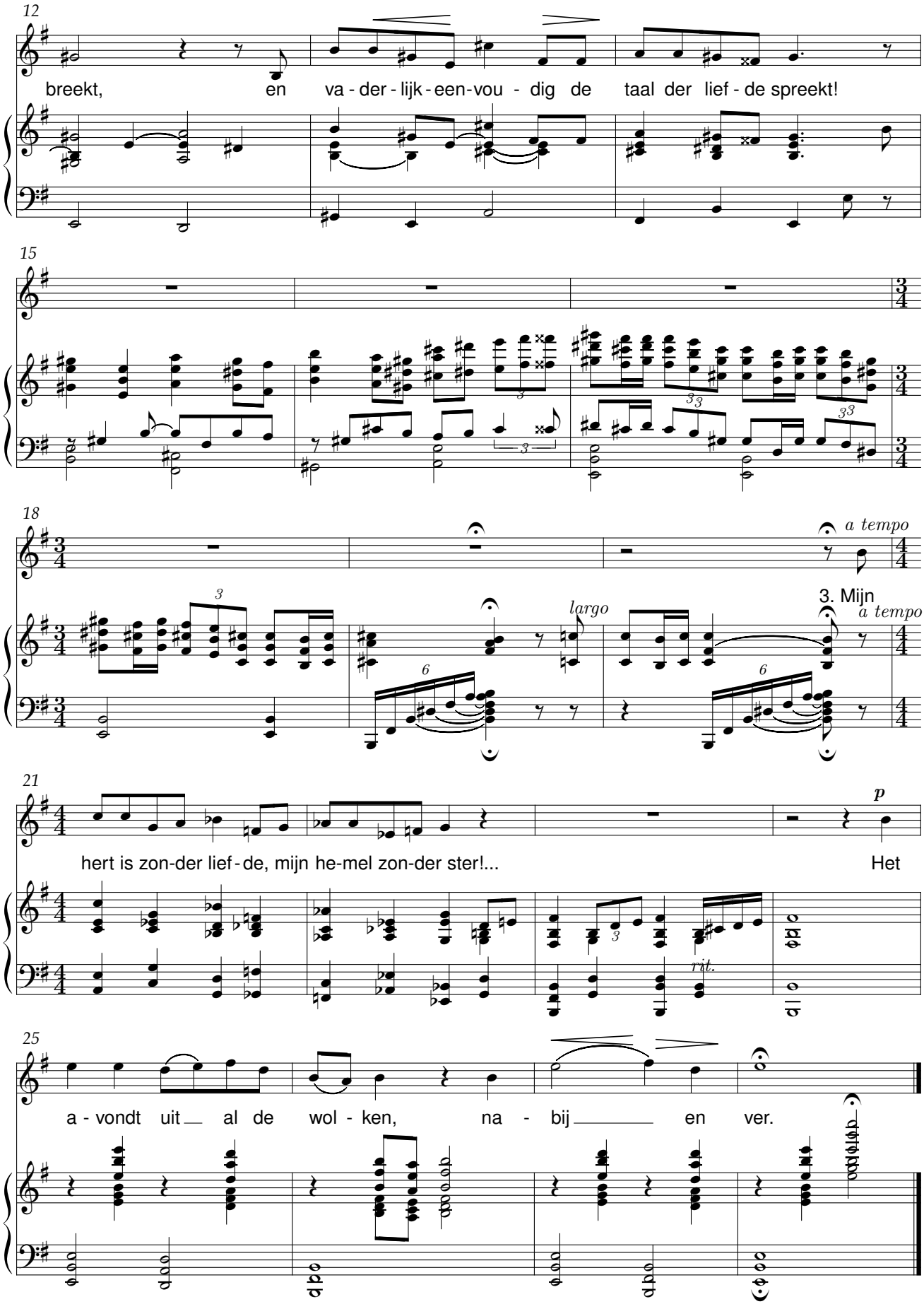
12
breekt, en va - der - lijk - een-vou - dig de taal der lief - de spreekt!
15
18
a tempo
largo
3. Mijn
a tempo
21
p
hert is zon-der lief - de, mijn he-mel zon-der ster!... Het
rit.
25
a - vondt uit al de wol - ken, na - bij en ver.

Ik hoor hem nog

René De Clercq (1877-1932) Daniël Clement (1902-1980)

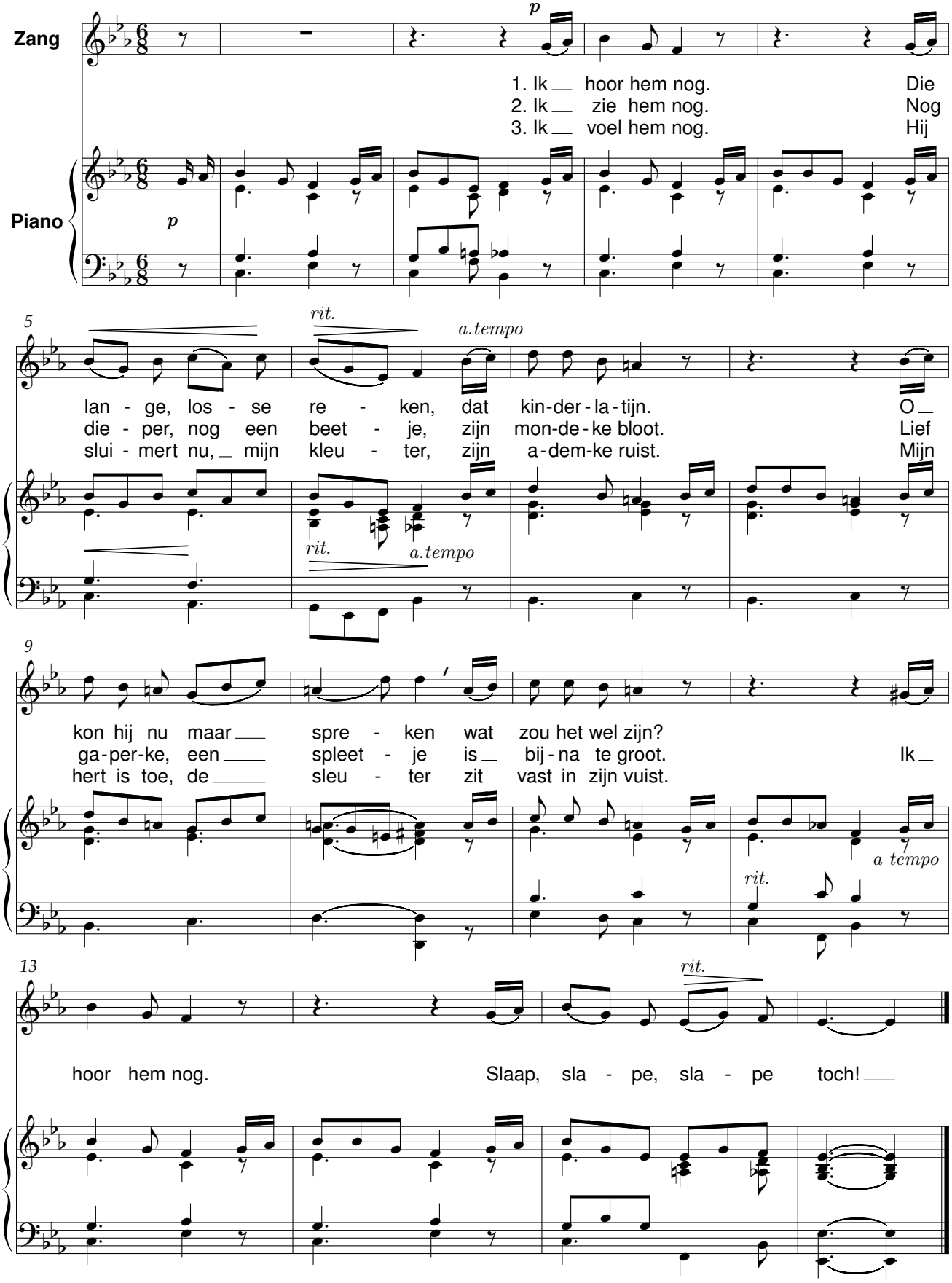

Ik kan u niet vergeten

René De Clercq (1877-1932) Daniël Clement (1902-1980)

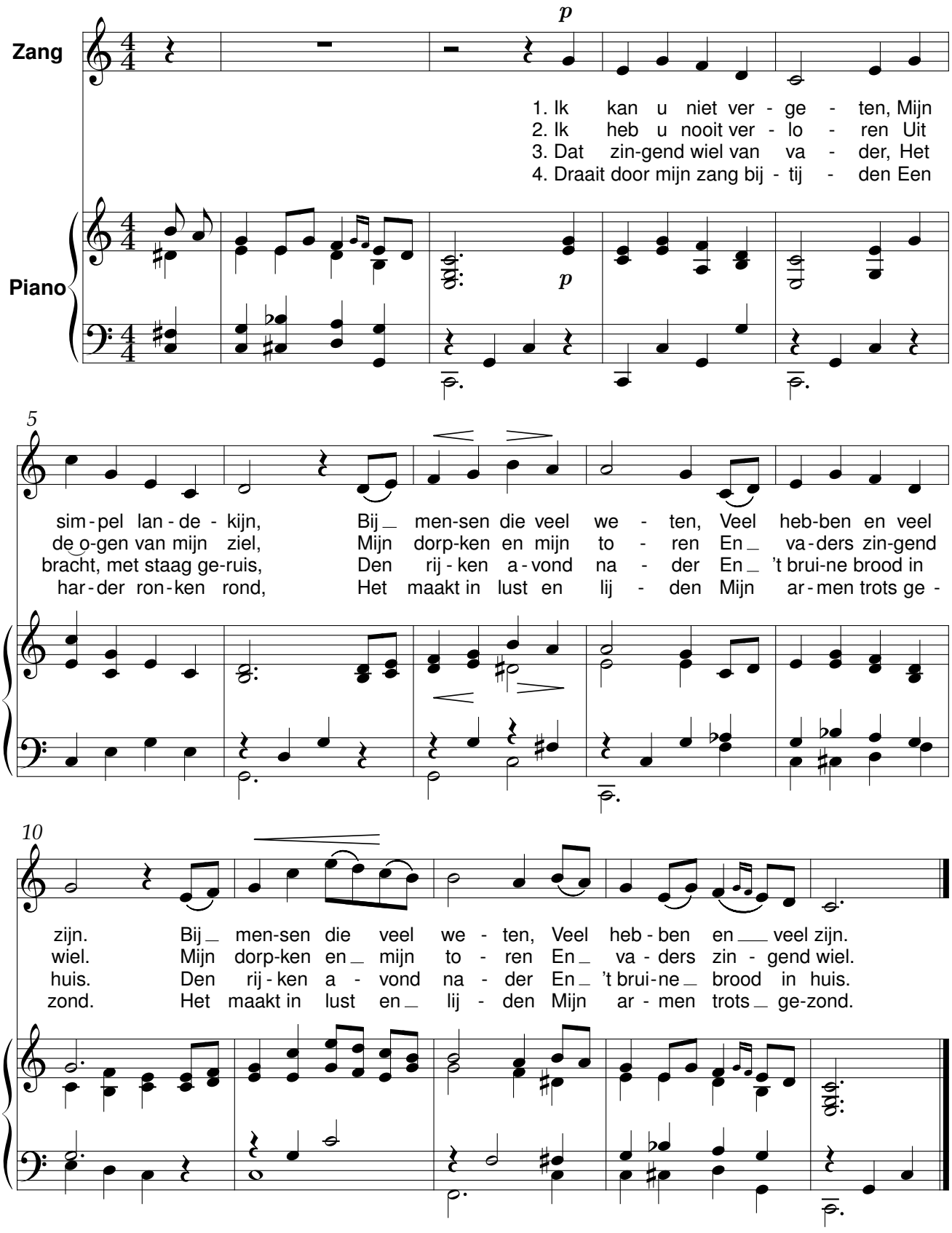

Klein moederke

René De Clercq (1877-1932) Daniël Clement (1902-1980)

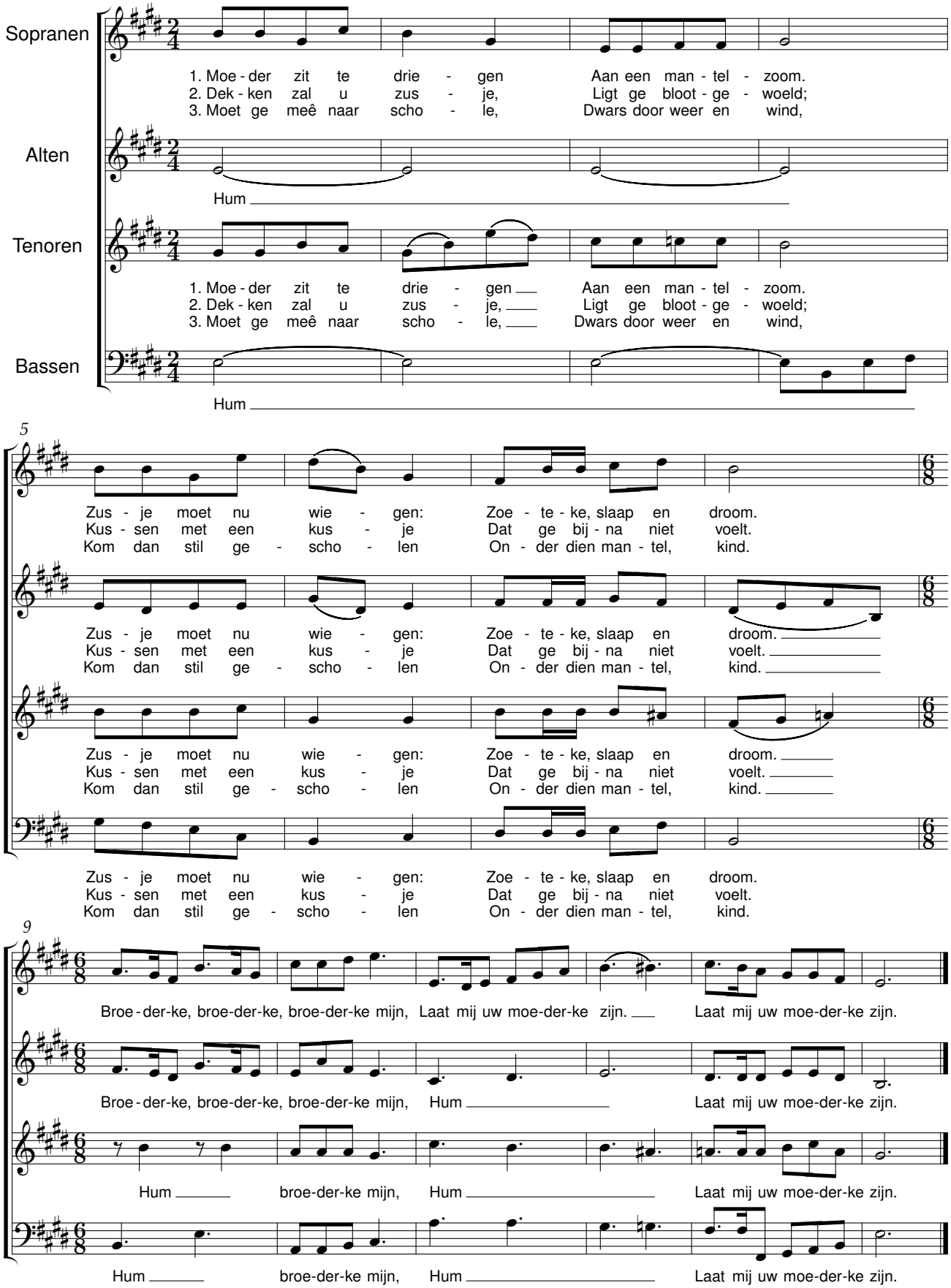

Koninkventjes

René De Clercq (1877-1932) Daniël Clement (1902-1980)

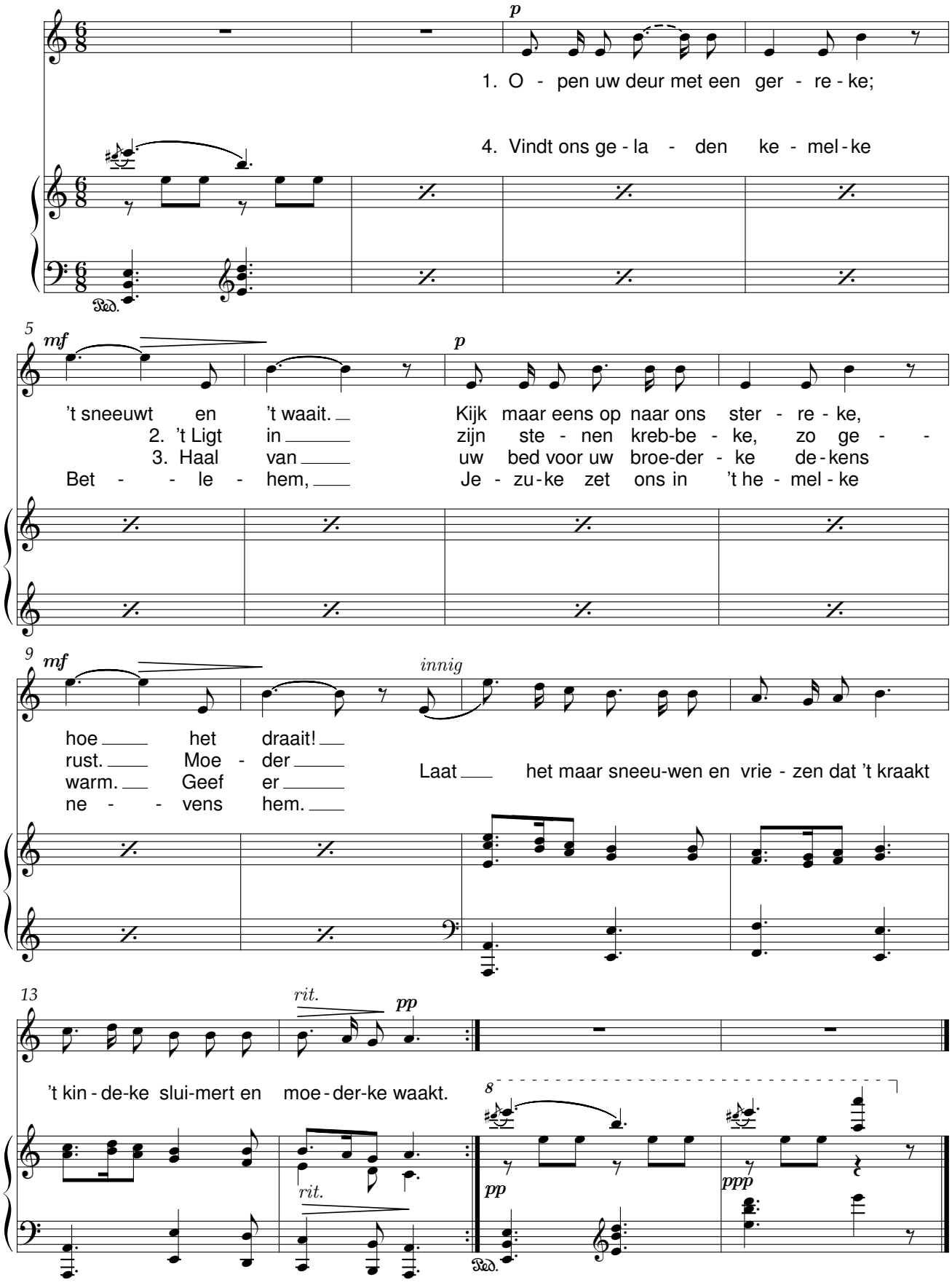

Mijn bleuzerke

René De Clercq (1877-1932) Daniël Clement (1902-1980)

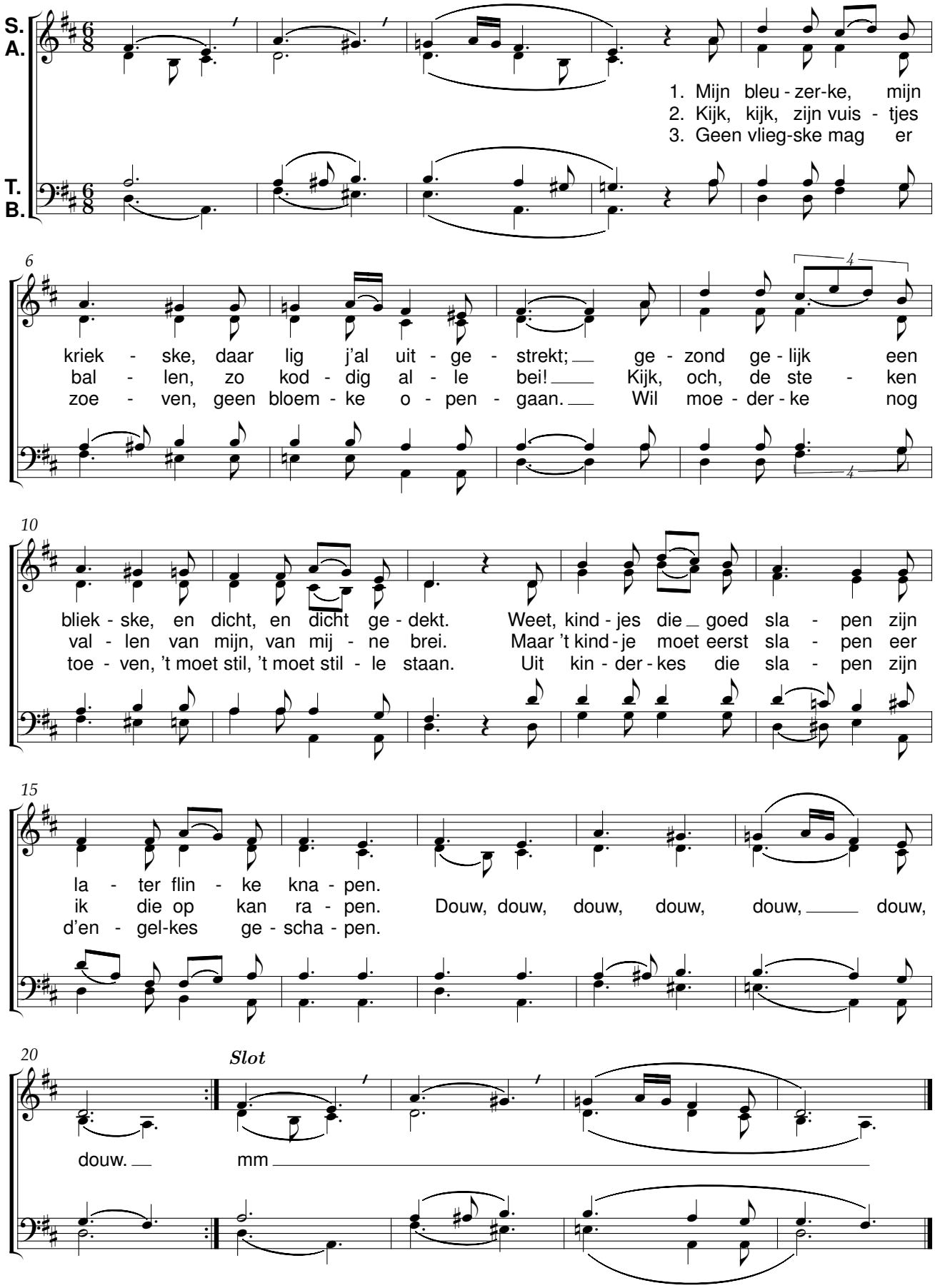

Mijn ventje slaapt

René De Clercq (1877-1932) Daniël Clement (1902-1980)

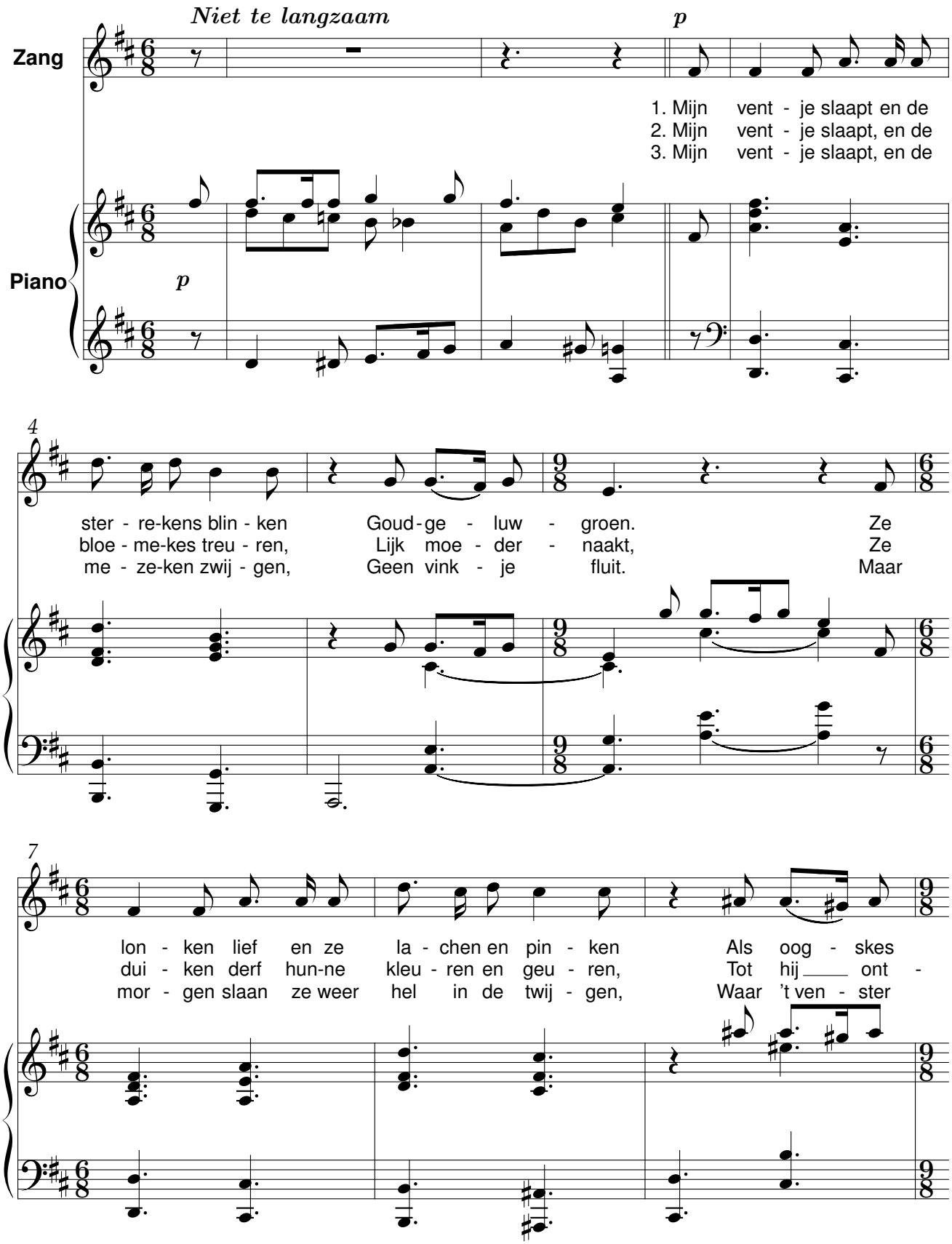

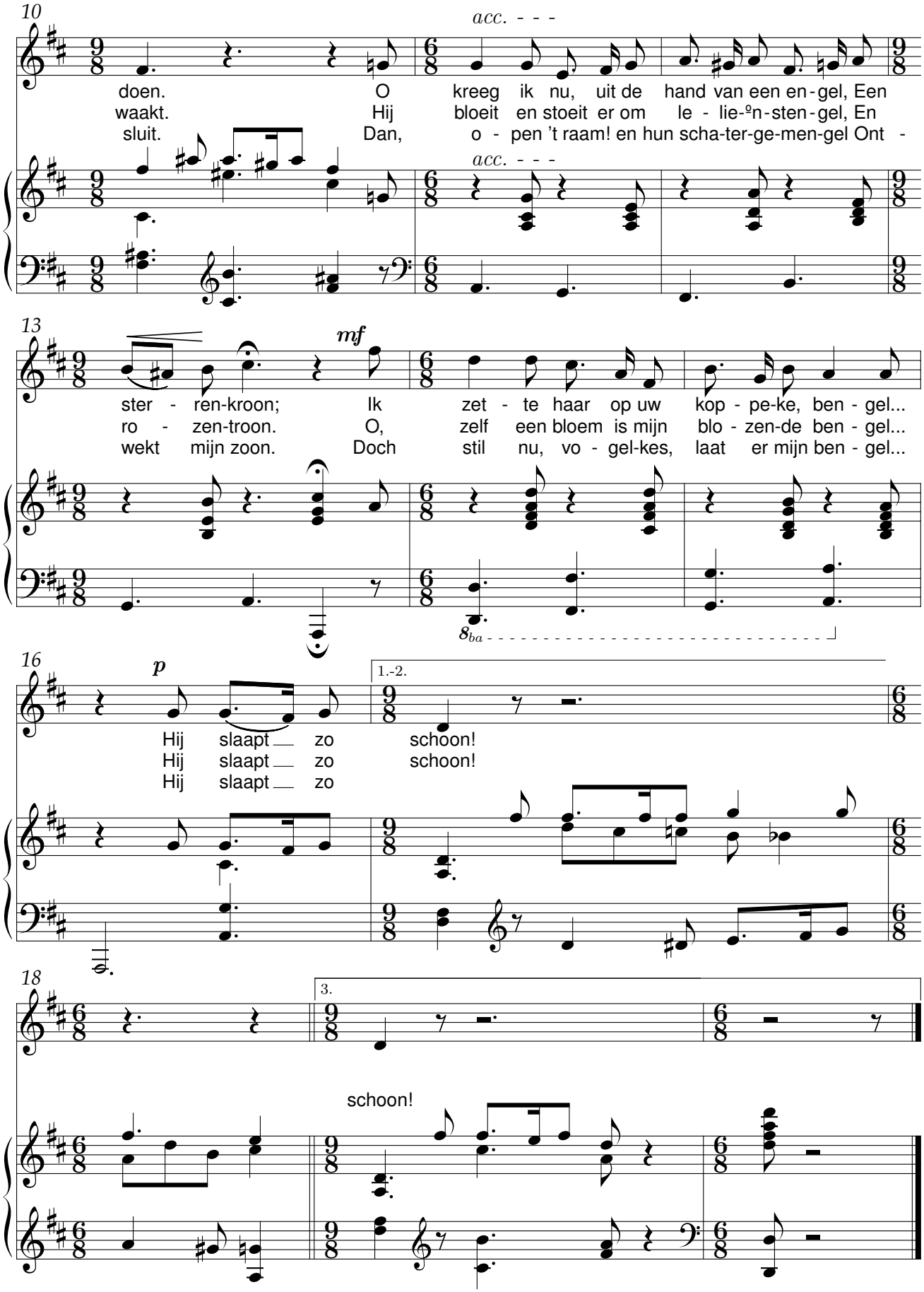
10
acc. - - -
doen. O kreeg ik nu, uit de hand van een en - gel, Een
waakt. Hij bloeit en stoeit er om le - lie-ºn - sten - gel, En
sluit. Dan, o - pen 't raam! en hun scha-ter-ge-men-gel Ont -
acc. - - -
13
mf
ster - ren-kroon; Ik zet - te haar op uw kop - pe-ke, ben - gel...
ro - zen-troon. O, zelf een bloem is mijn blo - zen-de ben - gel...
wekt mijn zoon. Doch stil nu, vo - gel-kes, laat er mijn ben - gel...
8ba
16
p
1.-2.
Hij slaapt zo schoon!
Hij slaapt zo schoon!
Hij slaapt zo
18
3.
schoon!

Moederke is uit

René De Clercq (1877-1932) Daniël Clement (1902-1980)

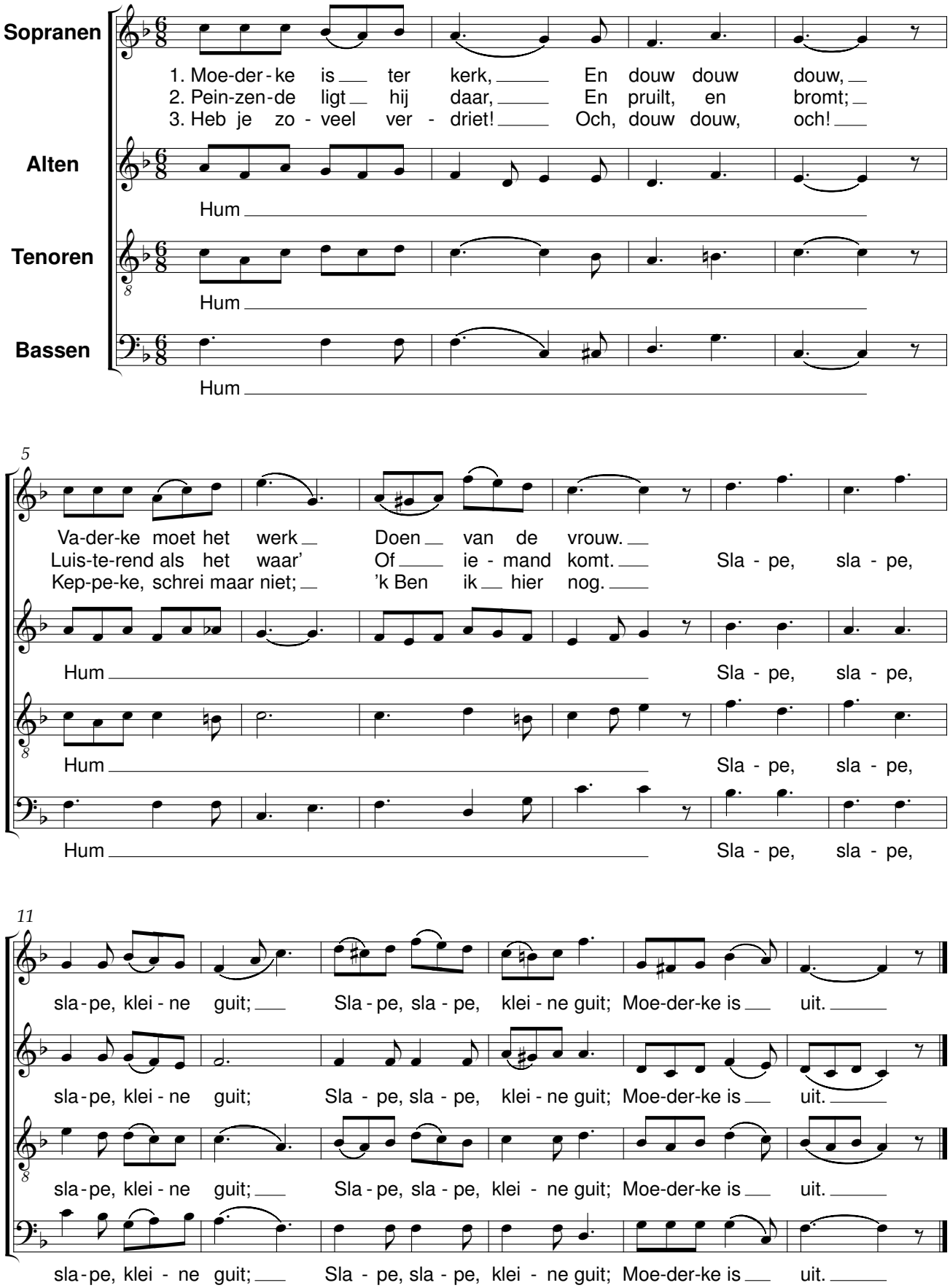

Wanneer de tijd zal komen

René De Clercq (1877-1932) Daniël Clement (1902-1980)

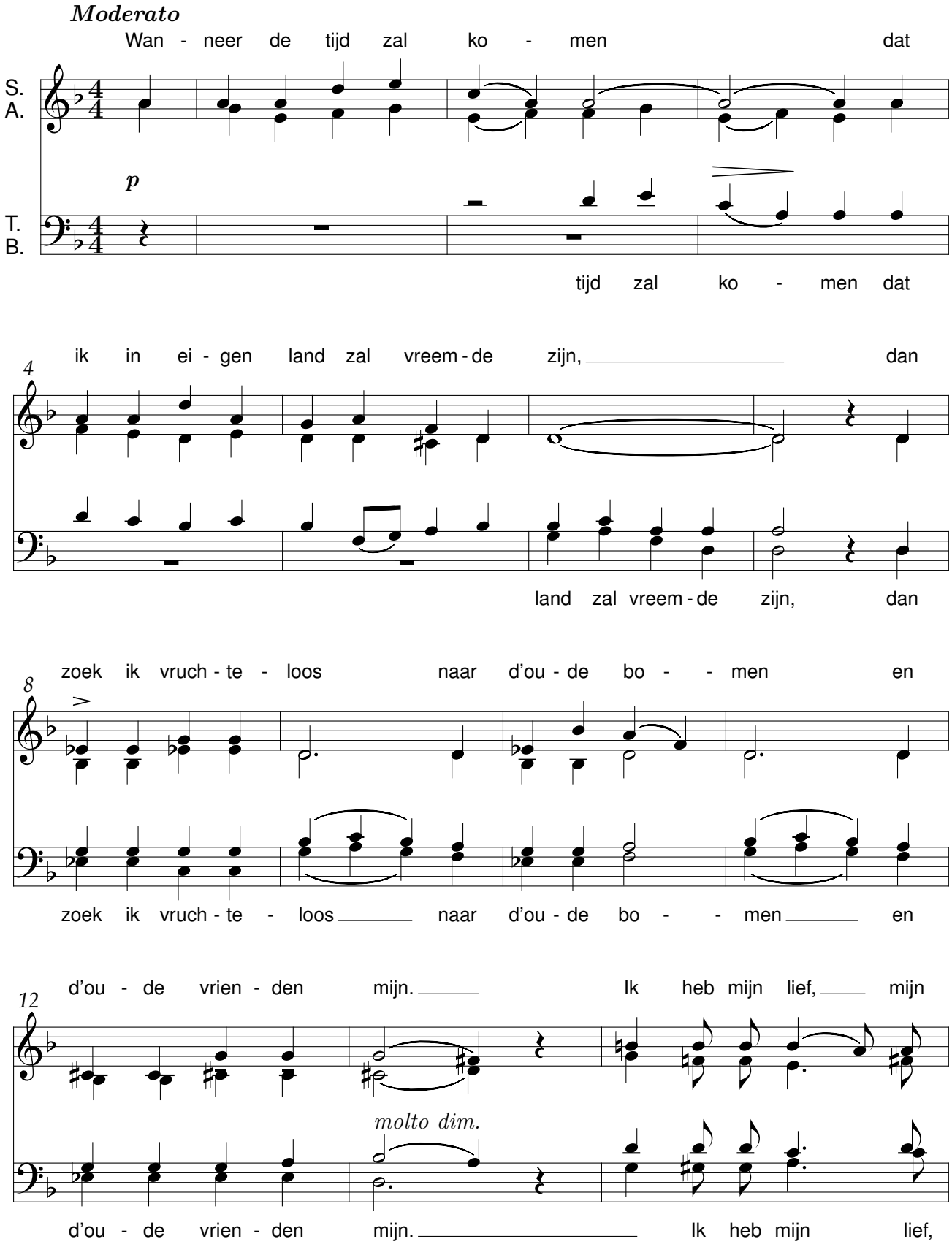

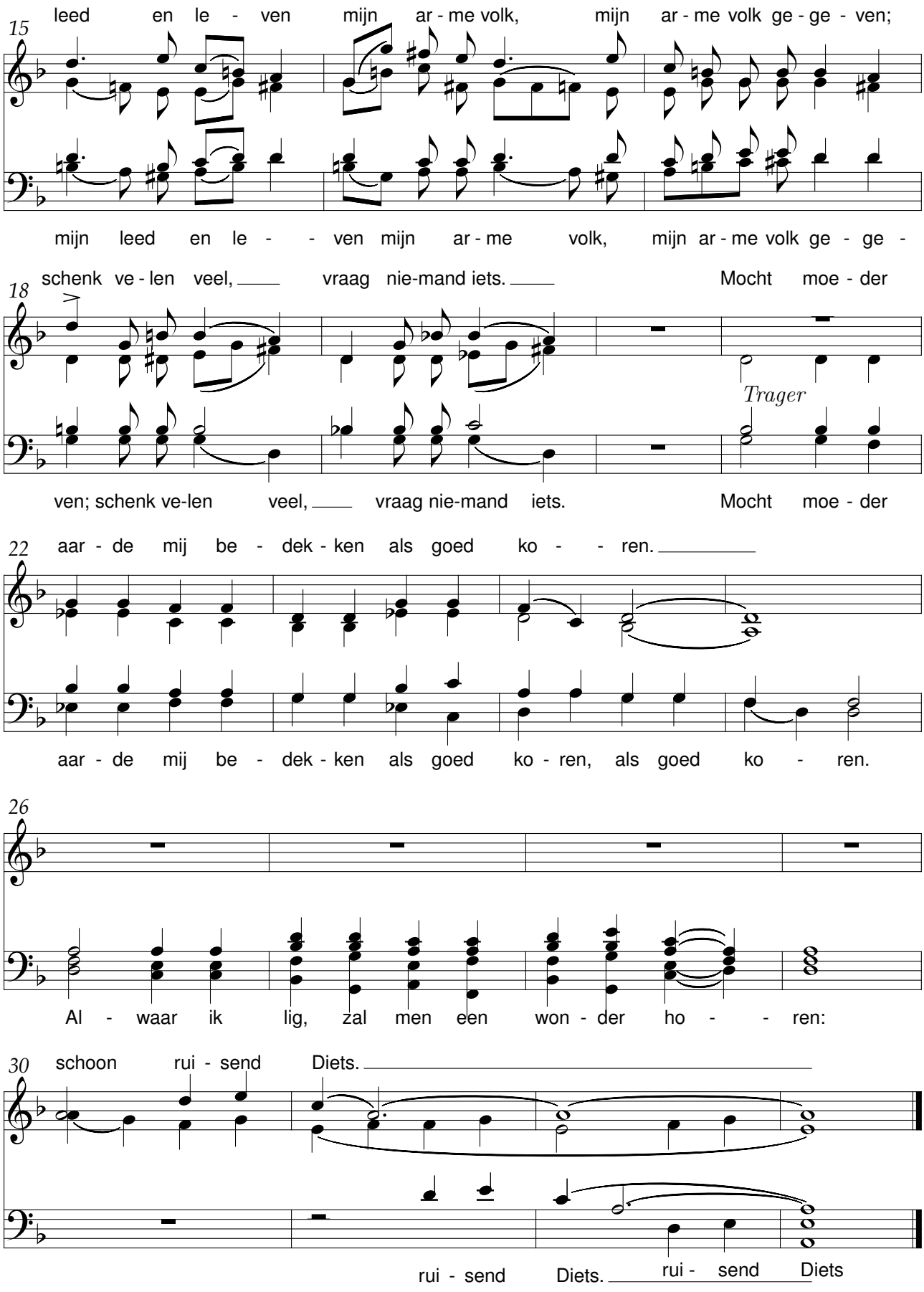
15
leed en le - ven mijn ar - me volk, mijn ar - me volk ge - ge - ven;
mijn leed en le - - ven mijn ar - me volk, mijn ar - me volk ge - ge -
18
schenk ve - len veel, vraag nie-mand iets. Mocht moe - der
Trager
ven; schenk ve-len veel, vraag nie-mand iets. Mocht moe - der
22
aar - de mij be - dek - ken als goed ko - - ren.
aar - de mij be - dek - ken als goed ko - ren, als goed ko - ren.
26
Al - waar ik lig, zal men een won - der ho - - ren:
30
schoon rui - send Diets.
rui - send Diets. rui - send Diets

Vlaamse kermis

René De Clercq (1877-1932) Alfons Cluytens (1880-1955)

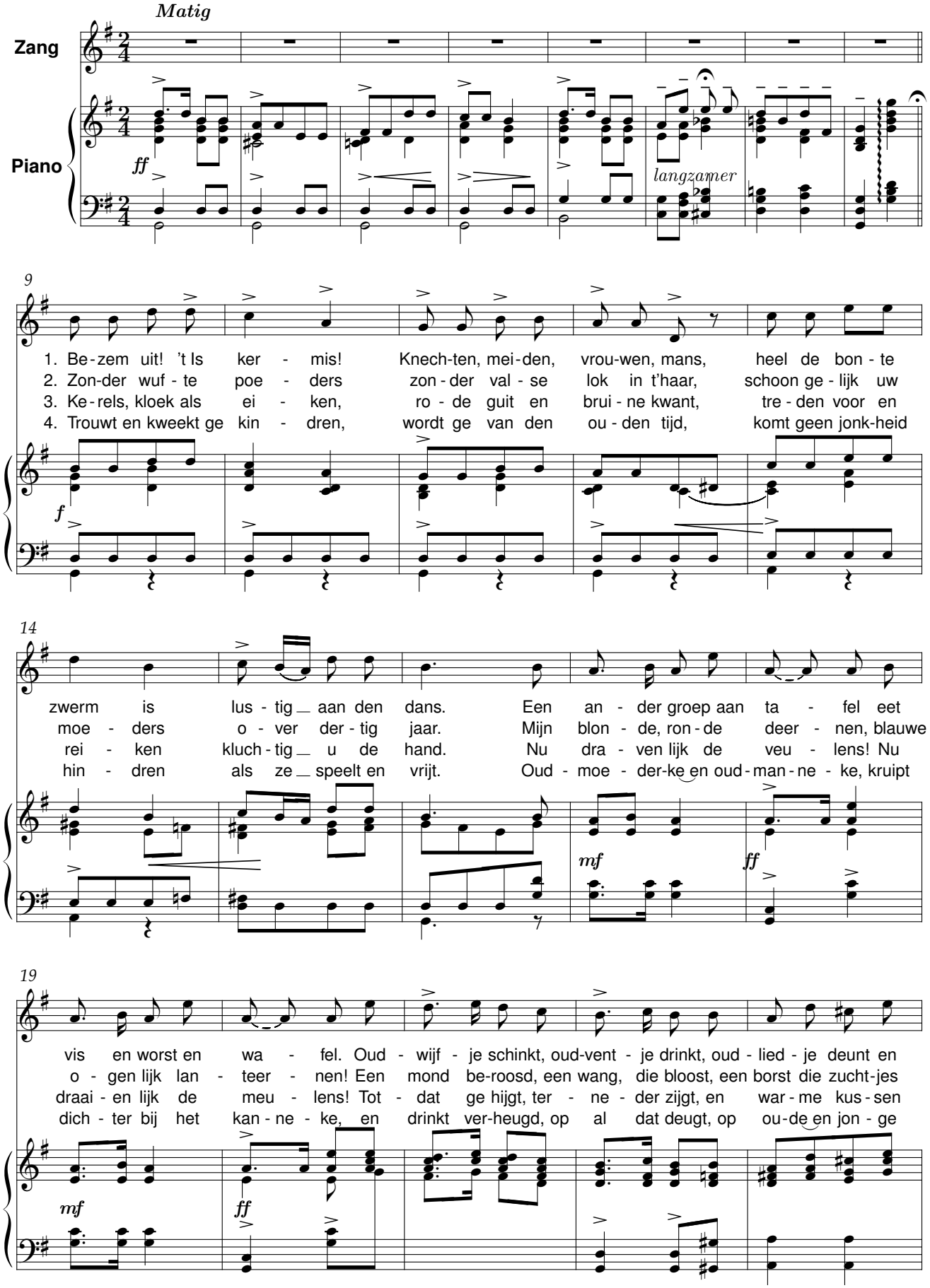

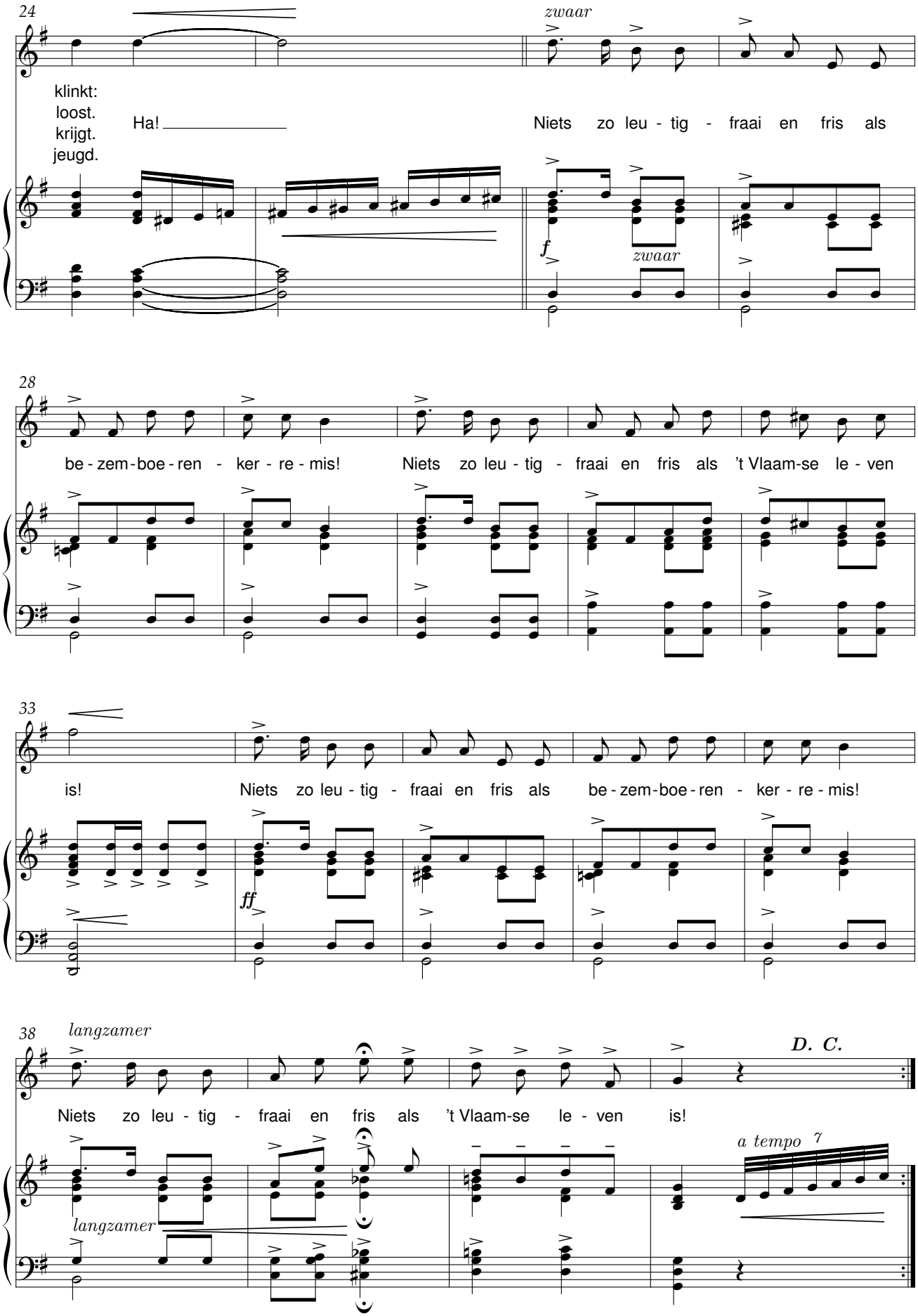
24
zwaar
klinkt:
loost.
krijgt.
jeugd.
Ha!
Niets zo leu - tig - fraai en fris als
f
zwaar
28
be - zem - boe - ren - ker - re - mis!
Niets zo leu - tig - fraai en fris als 't Vlaam-se le - ven
33
is!
Niets zo leu - tig - fraai en fris als be - zem - boe - ren - ker - re - mis!
ff
38
langzamer
Niets zo leu - tig - fraai en fris als 't Vlaam-se le - ven is!
D. C.
langzamer
a tempo

Herinnering

René De Clercq (1877-1932) Alfons Cluytens (1880-1955)

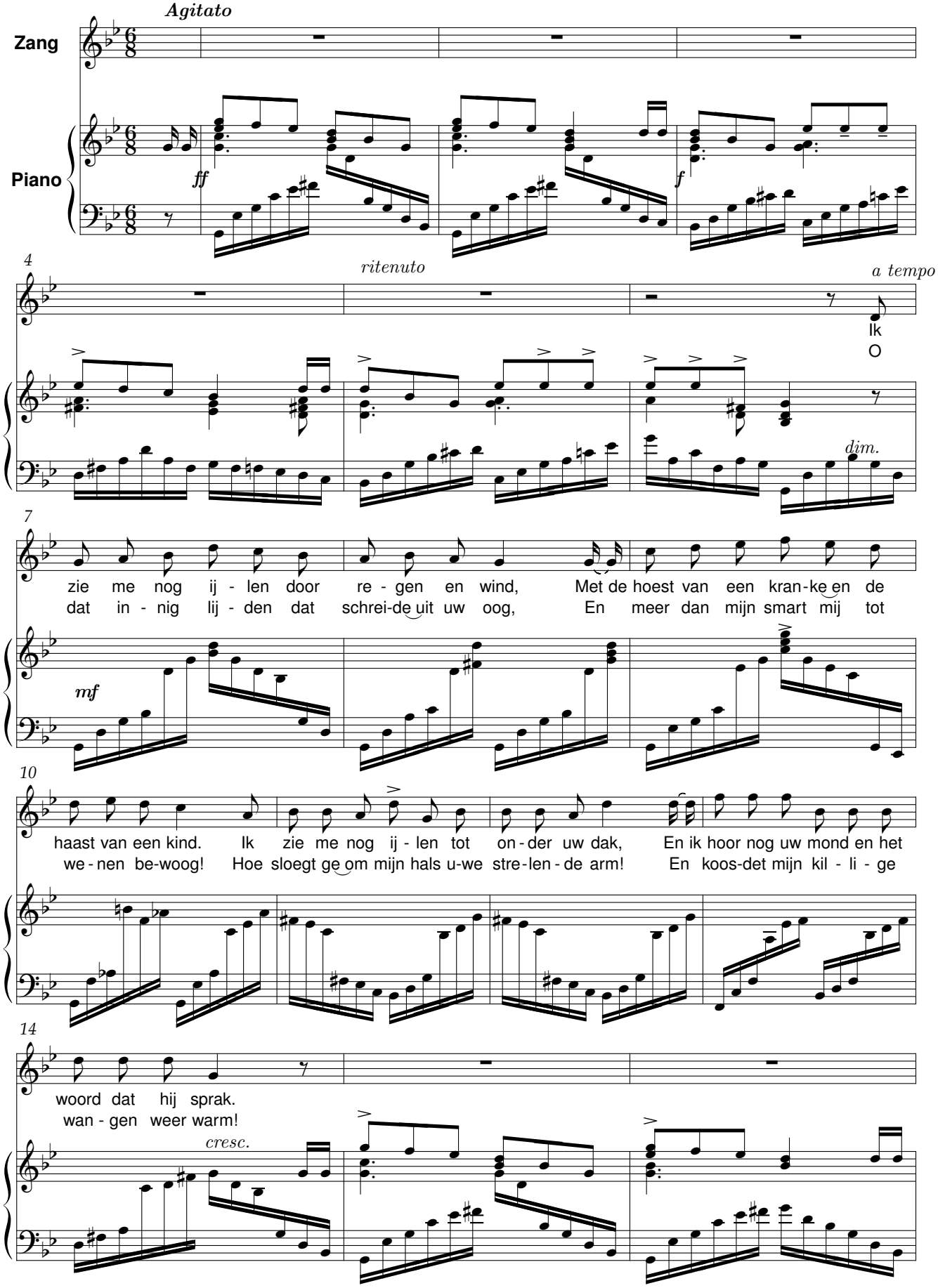

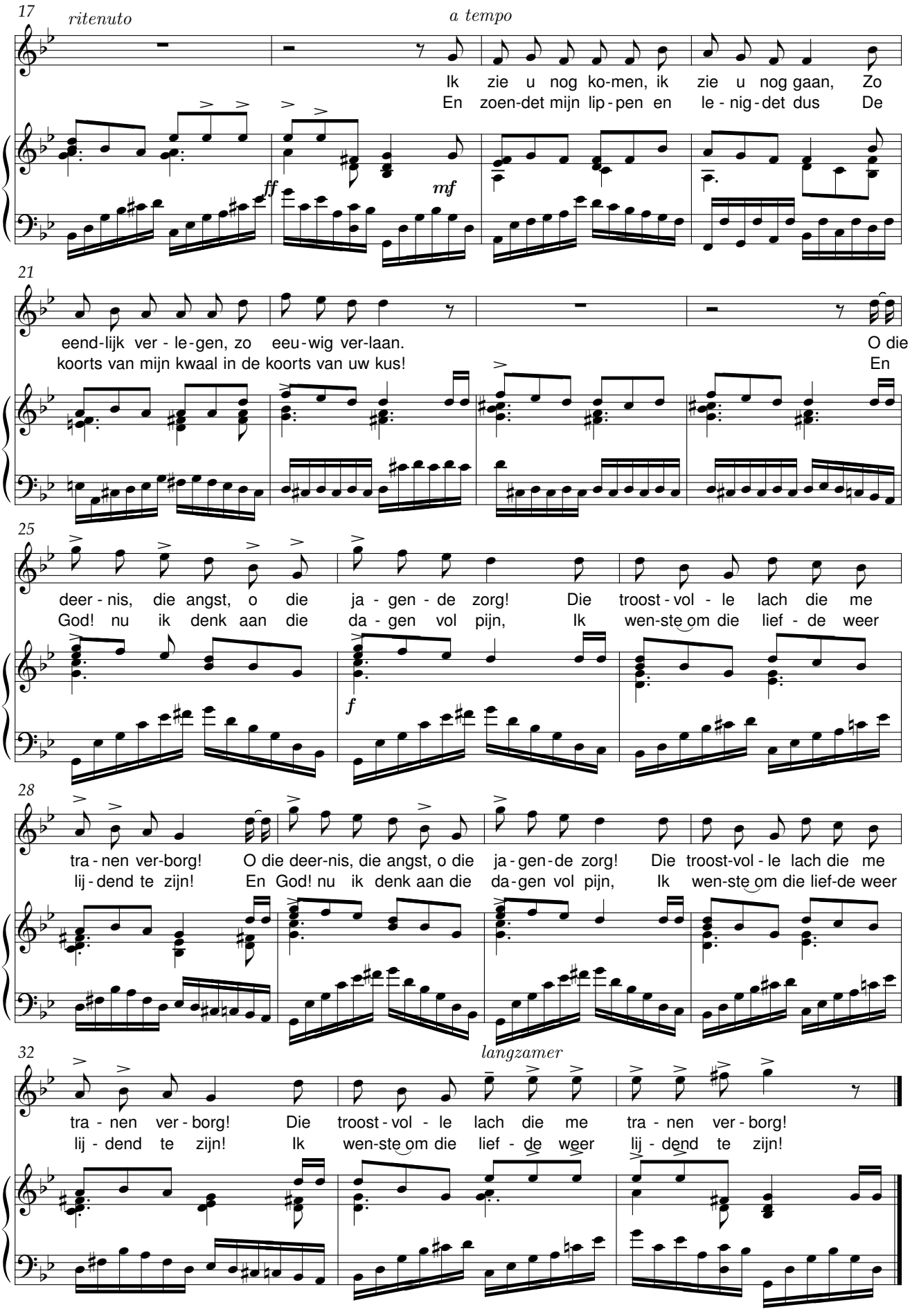
17
ritenuto
a tempo
Ik zie u nog ko-men, ik zie u nog gaan, Zo
En zoen-det mijn lip-pen en le-nig-det dus De
ff
mf
21
eend-lijk ver-le-gen, zo eeu-wig ver-laan. O die
koorts van mijn kwaal in de koorts van uw kus! En
25
deer-nis, die angst, o die ja-gen-de zorg! Die troost-vol-le lach die me
God! nu ik denk aan die da-gen vol pijn, Ik wen-ste om die lief-de weer
f
28
tra-nen ver-borg! O die deer-nis, die angst, o die ja-gen-de zorg! Die troost-vol-le lach die me
lij-dend te zijn! En God! nu ik denk aan die da-gen vol pijn, Ik wen-ste om die lief-de weer
32
langzamer
tra-nen ver-borg! Die troost-vol-le lach die me tra-nen ver-borg!
lij-dend te zijn! Ik wen-ste om die lief-de weer lij-dend te zijn!

Geen lachje kan mijn lijden sussen

René De Clercq (1877-1932) John Coppens

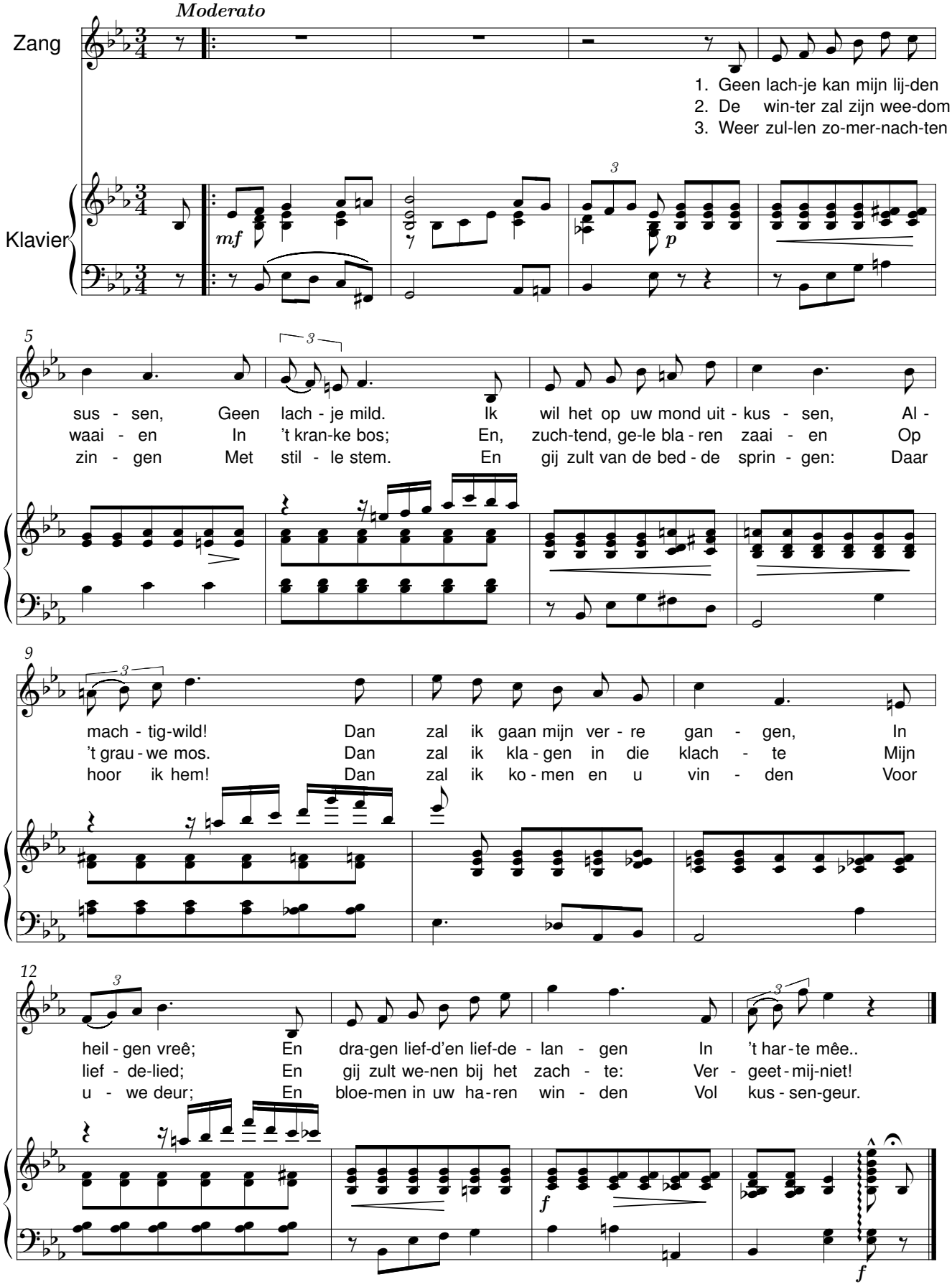

Mijn kleen kleen dochterke

René De Clercq (1877-1932) Joseph Lambert Coune (1867-1953)

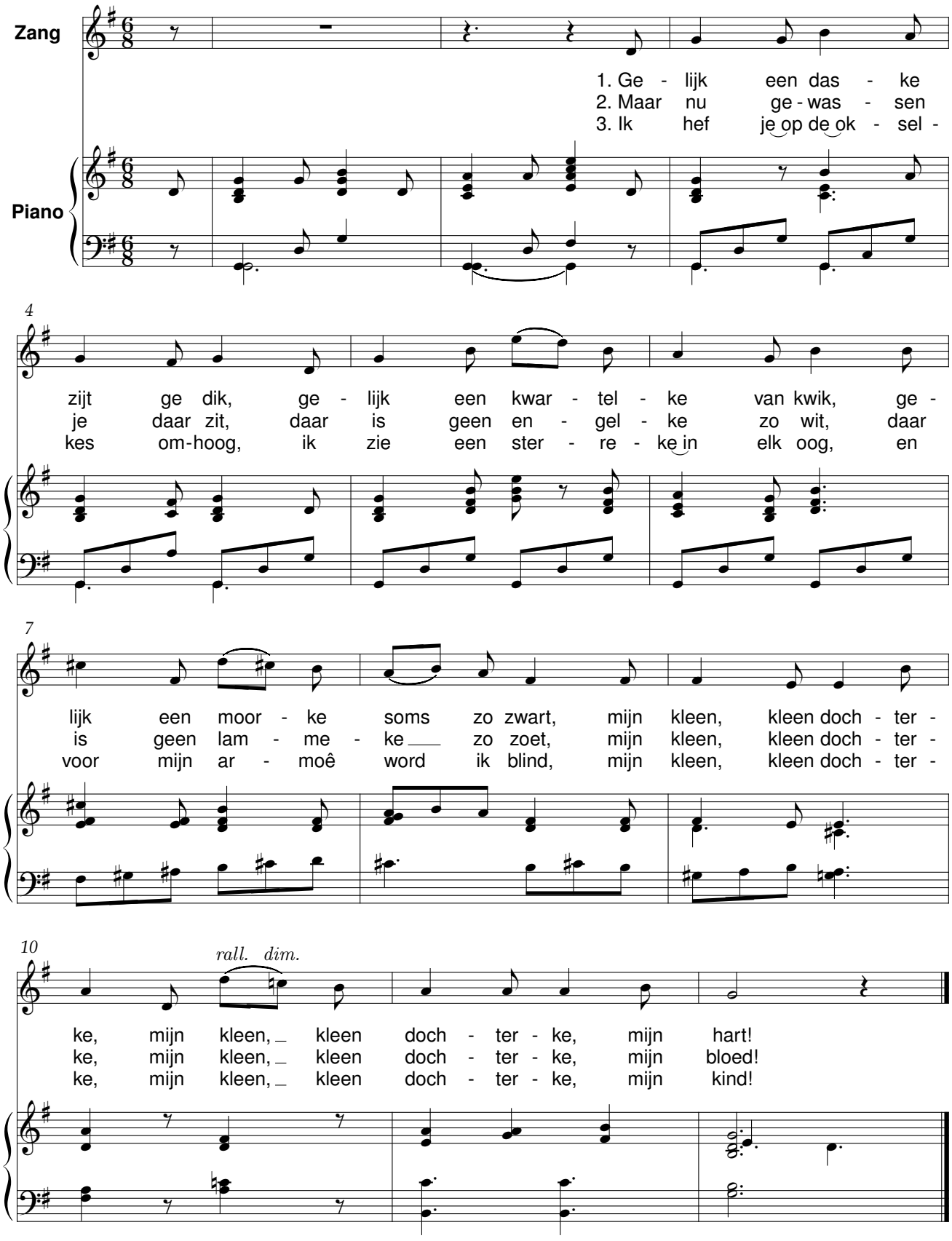

Het lied der terwe

René De Clercq (1877-1932) Joseph Lambert Coune (1867-1953)

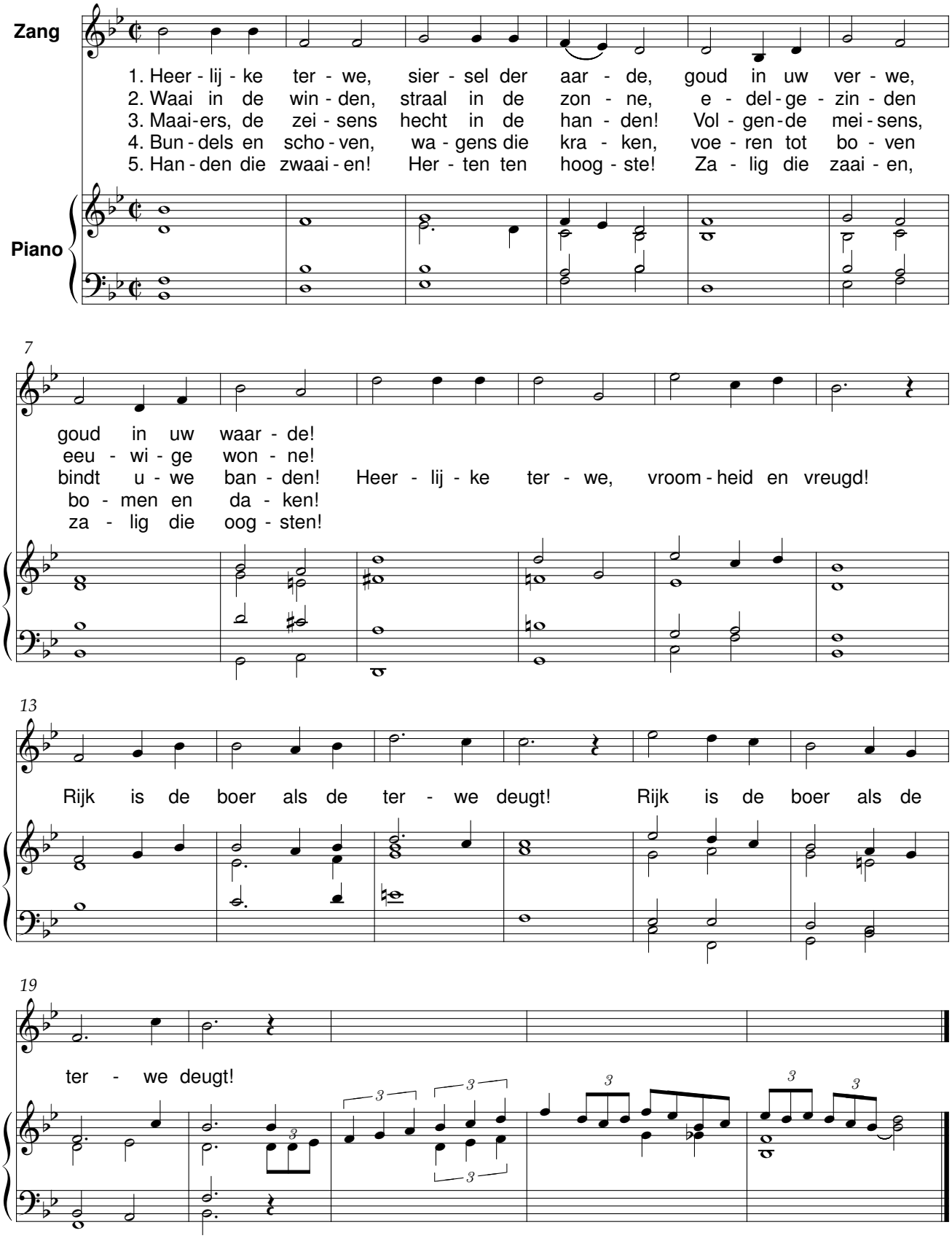

Het lied der terwe

René De Clercq (1877-1932)

Joseph Lambert Coune (1867-1953)
Bew. Didier Debels

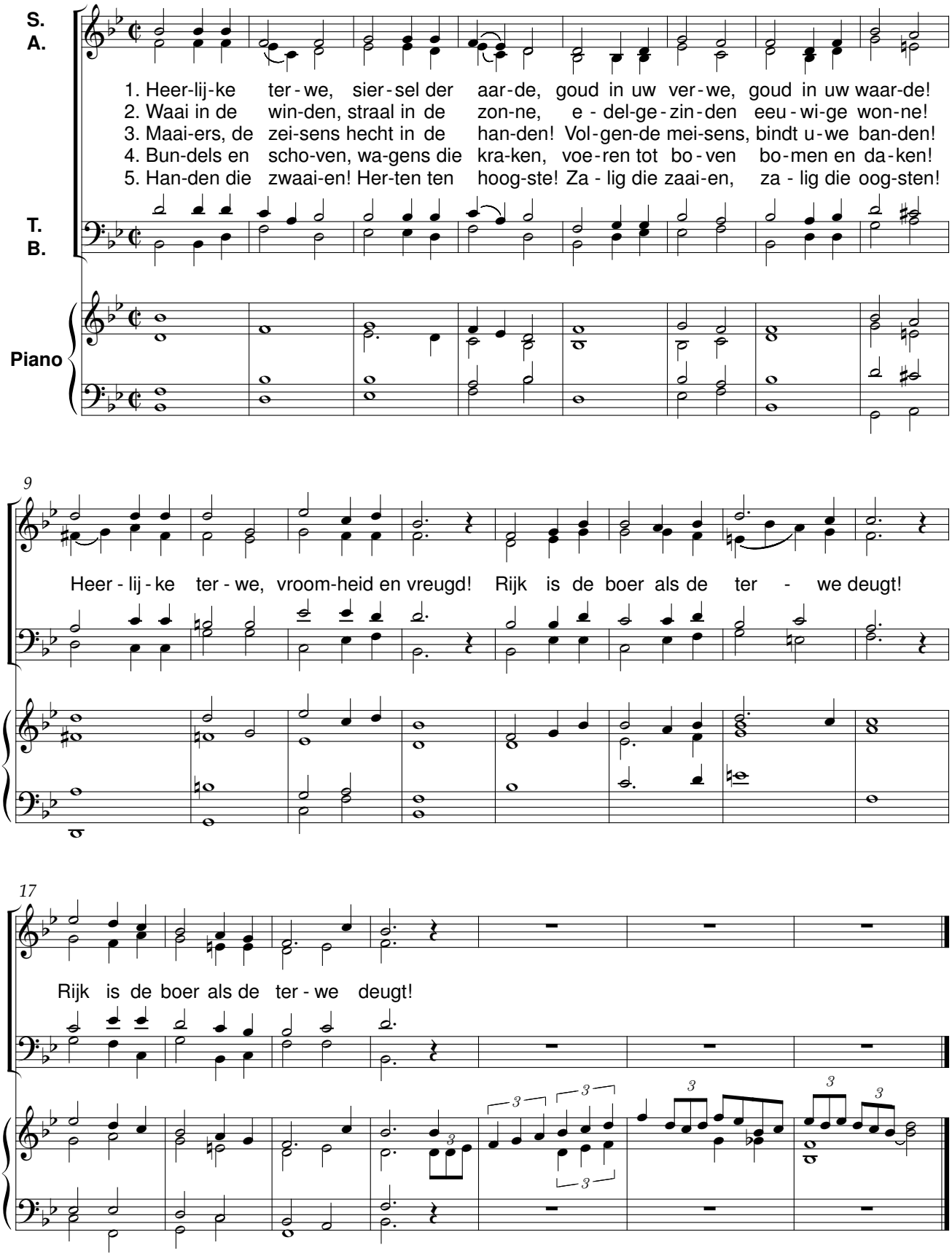

Het duiveke der zonne

René De Clercq (1877-1932) Edward Criel (1875-1927)

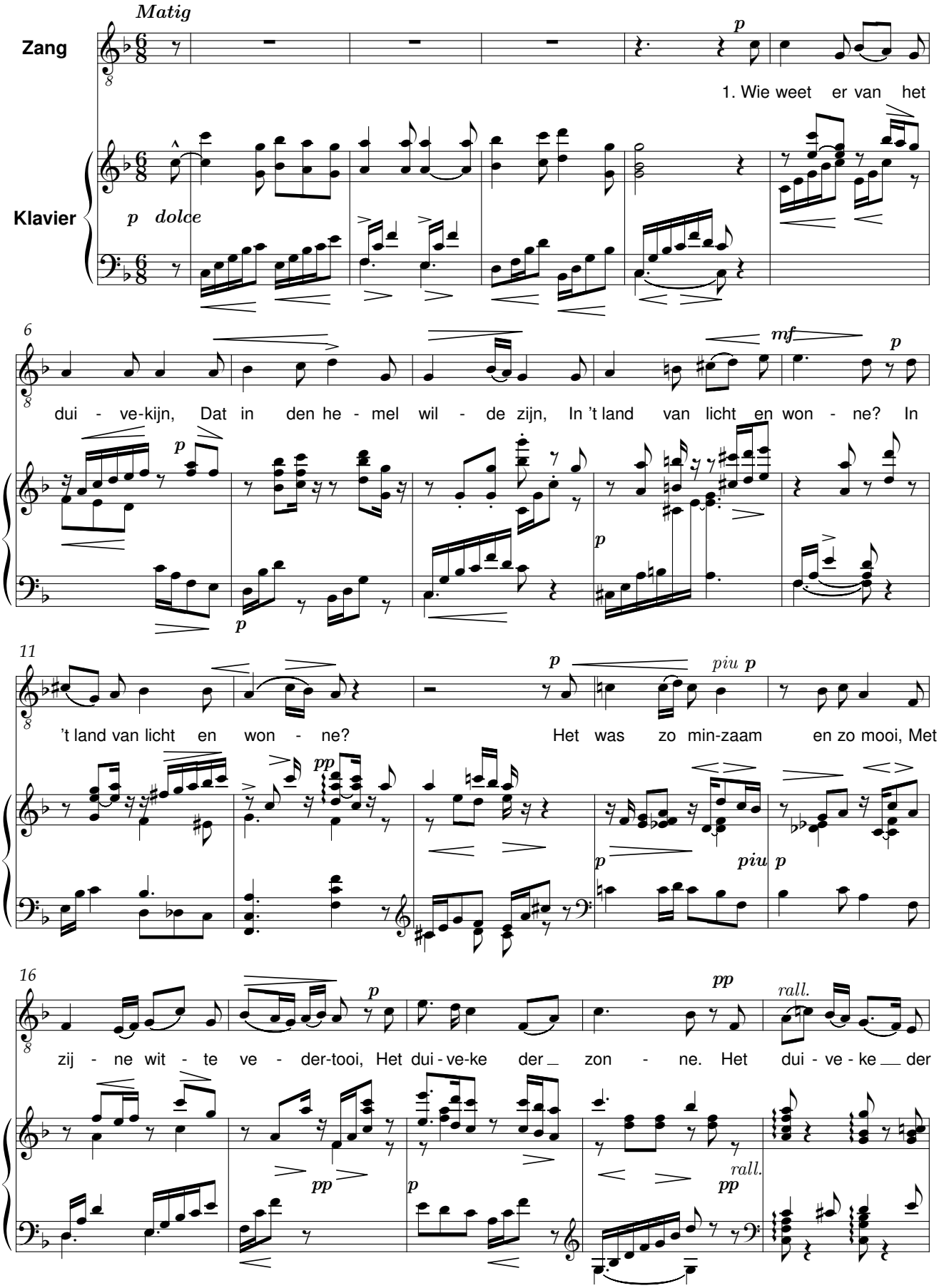

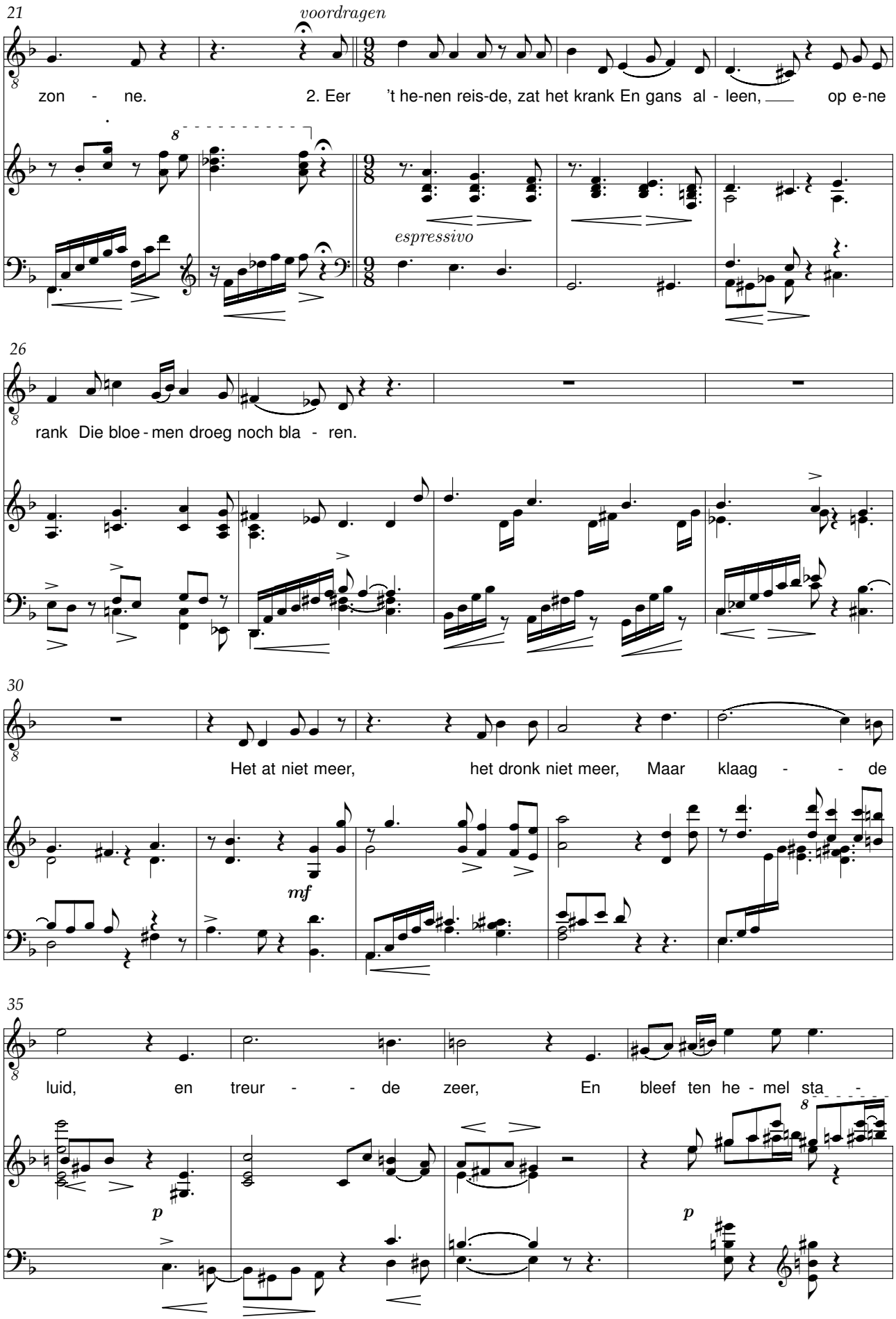
21
voordragen
zon - ne. 2. Eer 't he-nen reis-de, zat het krank En gans al - leen, op e-ne
espressivo
26
rank Die bloe - men droeg noch bla - ren.
30
Het at niet meer, het dronk niet meer, Maar klaag - - de
mf
35
luid, en treur - - de zeer, En bleef ten he - mel sta - -
p
p

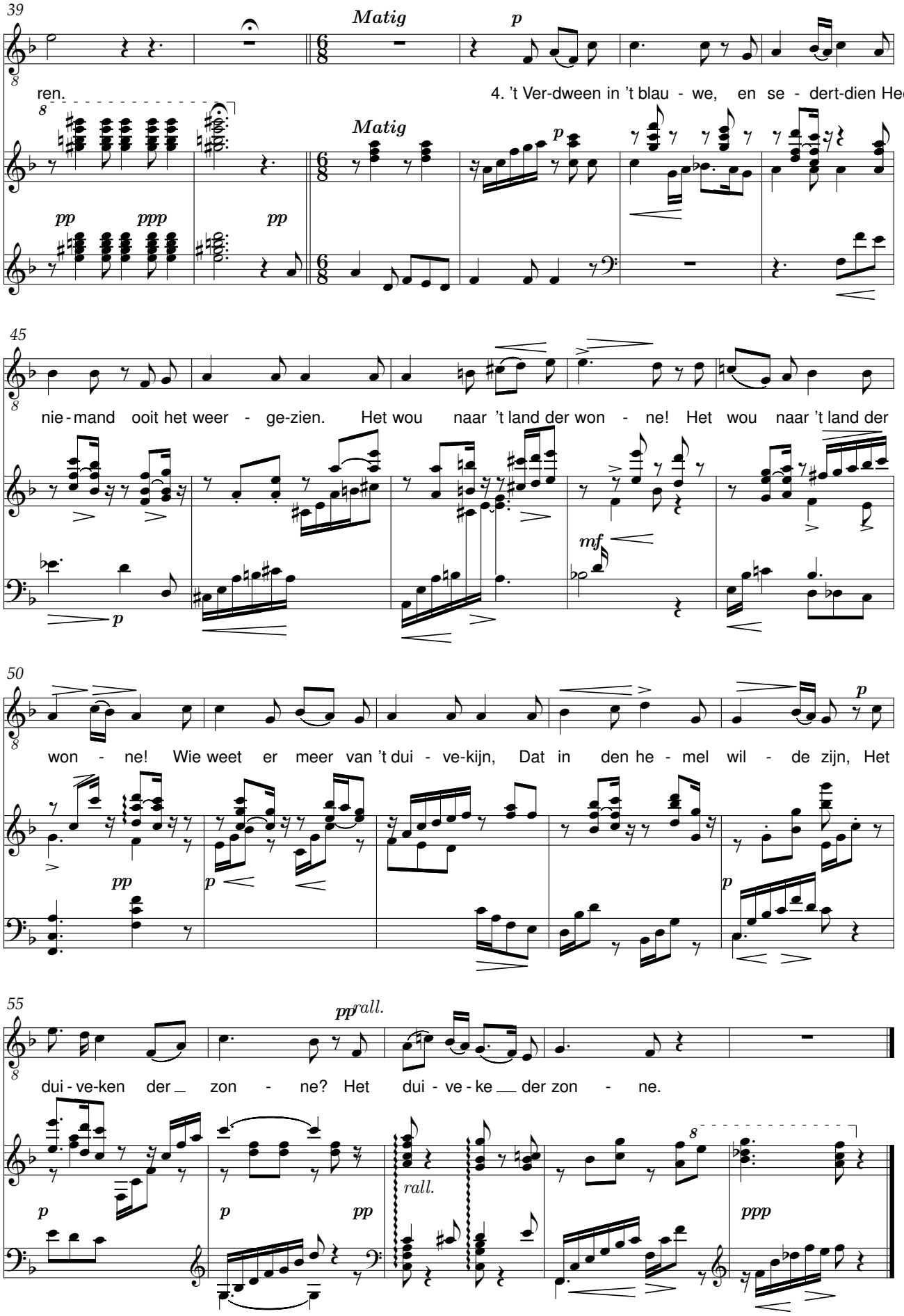
39
Matig
p
ren.
4. 't Ver-dween in 't blau - we, en se - dert-dien Heeft
Matig
p
pp
ppp
pp
45
nie - mand ooit het weer - ge-zien. Het wou naar 't land der won - ne! Het wou naar 't land der
mf
p
50
won - ne! Wie weet er meer van 't dui - ve-kijn, Dat in den he - mel wil - de zijn, Het
pp
p
p
55
pp rall.
dui - ve-ken der zon - ne? Het dui - ve - ke der zon - ne.
rall.
p
p
pp
ppp

De Bietebauw

René De Clercq (1877-1932) Hubert Cuypers (1873-1960)

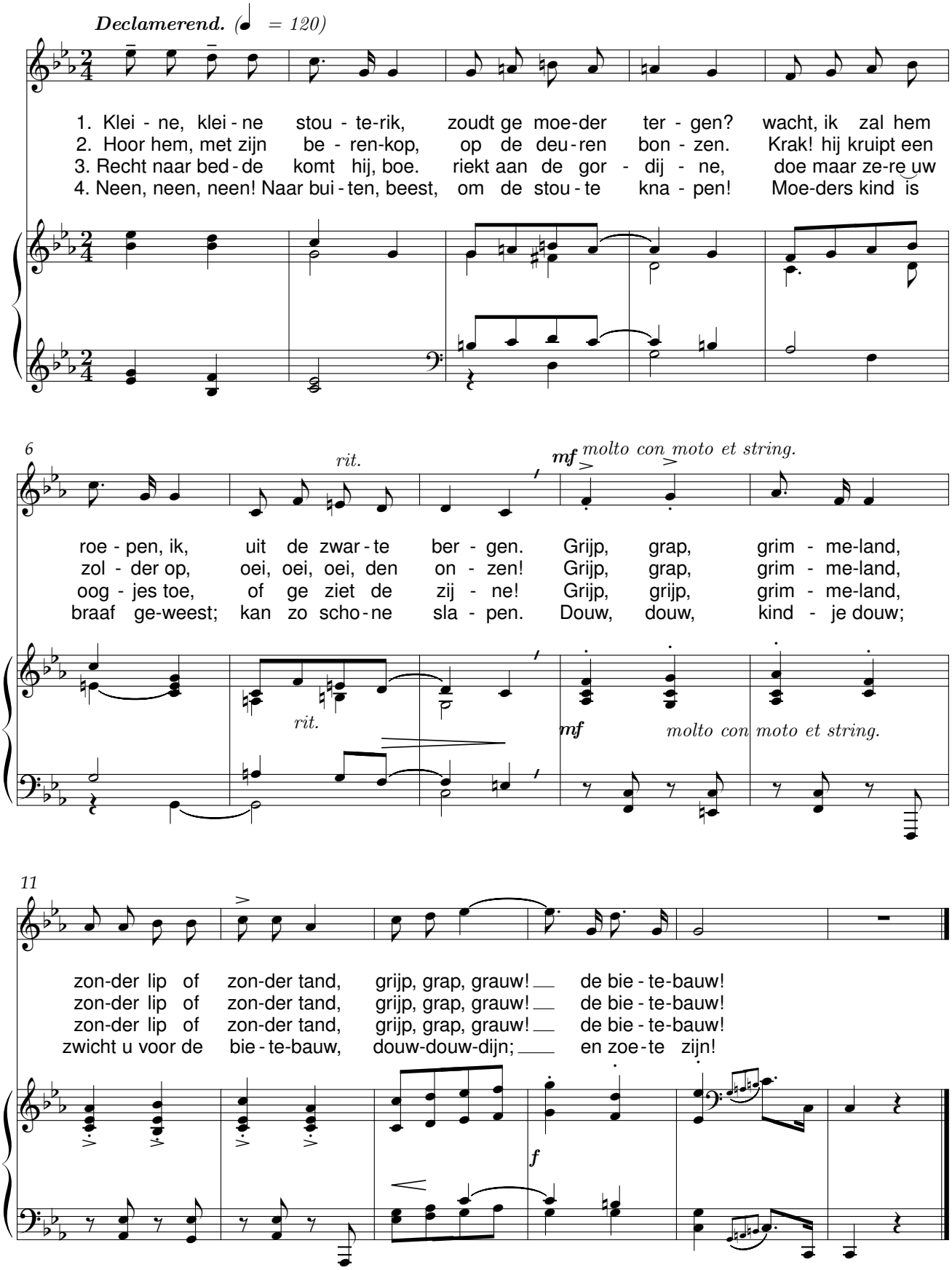

Kind van mijn liefde

René De Clercq (1877-1932) Hubert Cuypers (1873-1960)

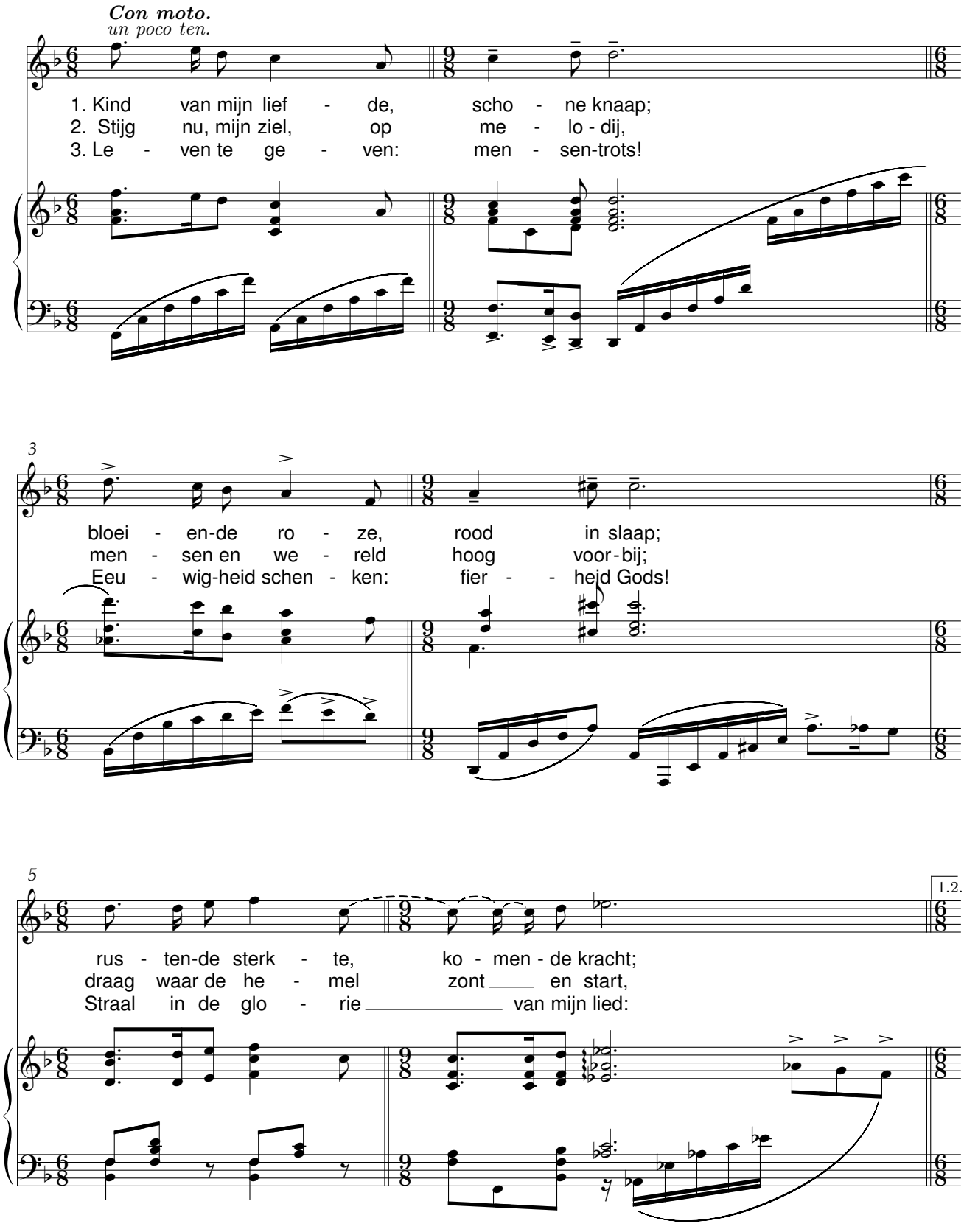

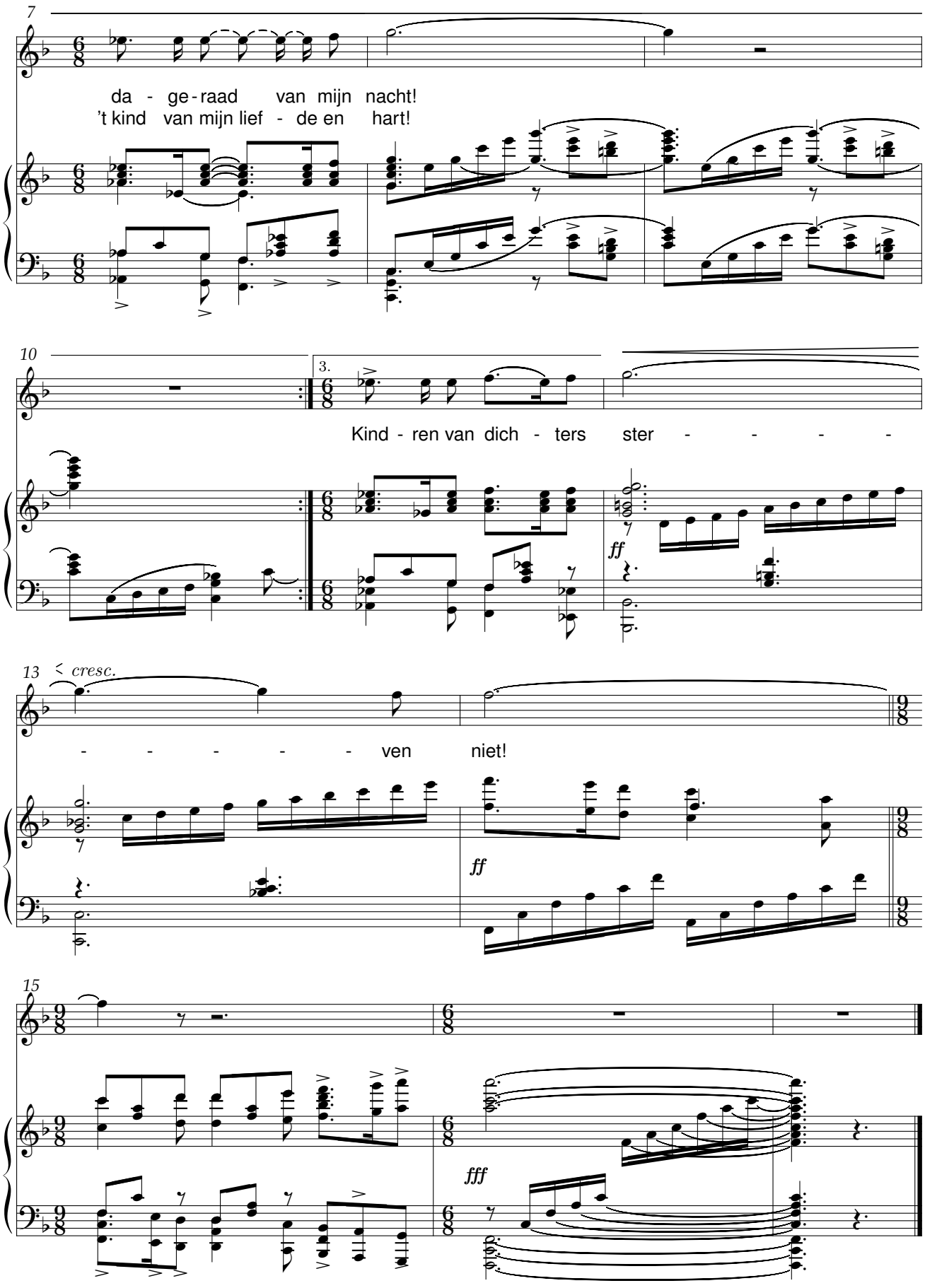
7
da - ge - raad van mijn nacht!
't kind van mijn lief - de en hart!
10
3.
Kind - ren van dich - ters ster - - - - -
ff
13
cresc.
- - - - - - ven niet!
ff
15
fff

Of hij zal komen

René De Clercq (1877-1932) Hubert Cuypers (1873-1960)

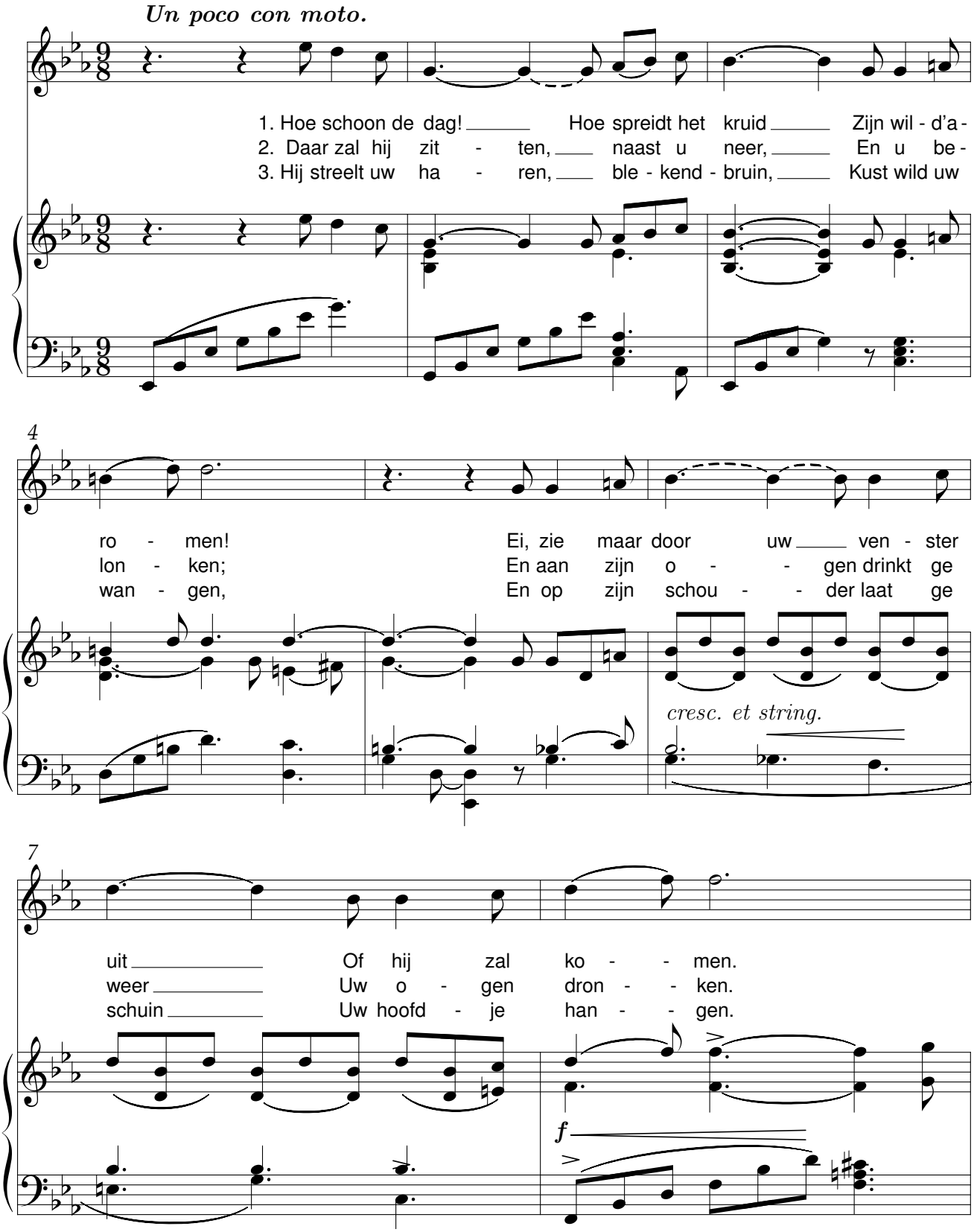

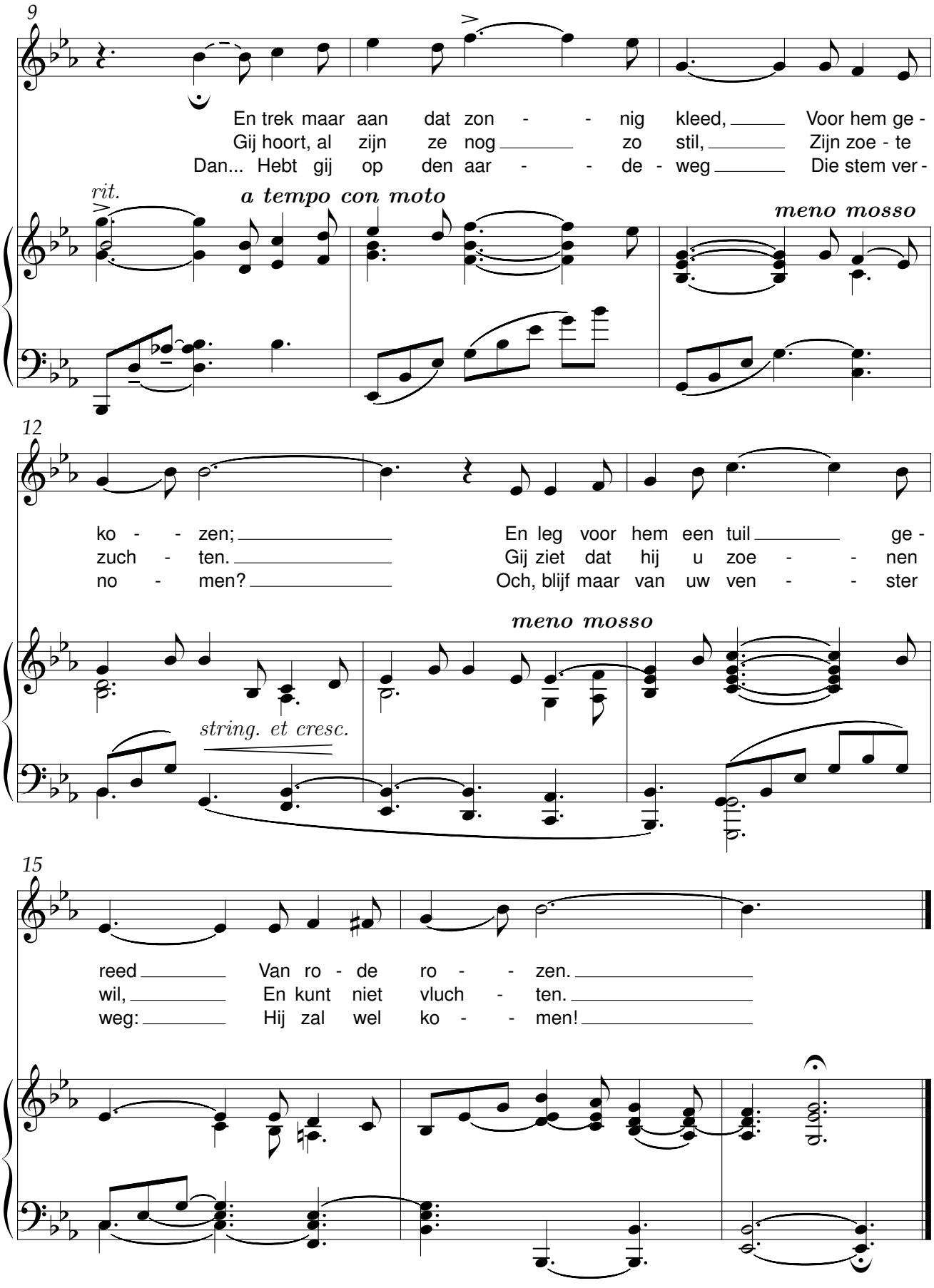
9
En trek maar aan dat zon - - nig kleed, Voor hem ge -
Gij hoort, al zijn ze nog zo stil, Zijn zoe - te
Dan... Hebt gij op den aar - - de - weg Die stem ver -
rit.
a tempo con moto
meno mosso
12
ko - - zen; En leg voor hem een tuil ge -
zuch - ten. Gij ziet dat hij u zoe - - nen
no - men? Och, blijf maar van uw ven - - ster
meno mosso
string. et cresc.
15
reed Van ro - de ro - - zen.
wil, En kunt niet vluch - ten.
weg: Hij zal wel ko - - men!

Op de weefstoel

René De Clercq (1877-1932) Hubert Cuypers (1873-1960)

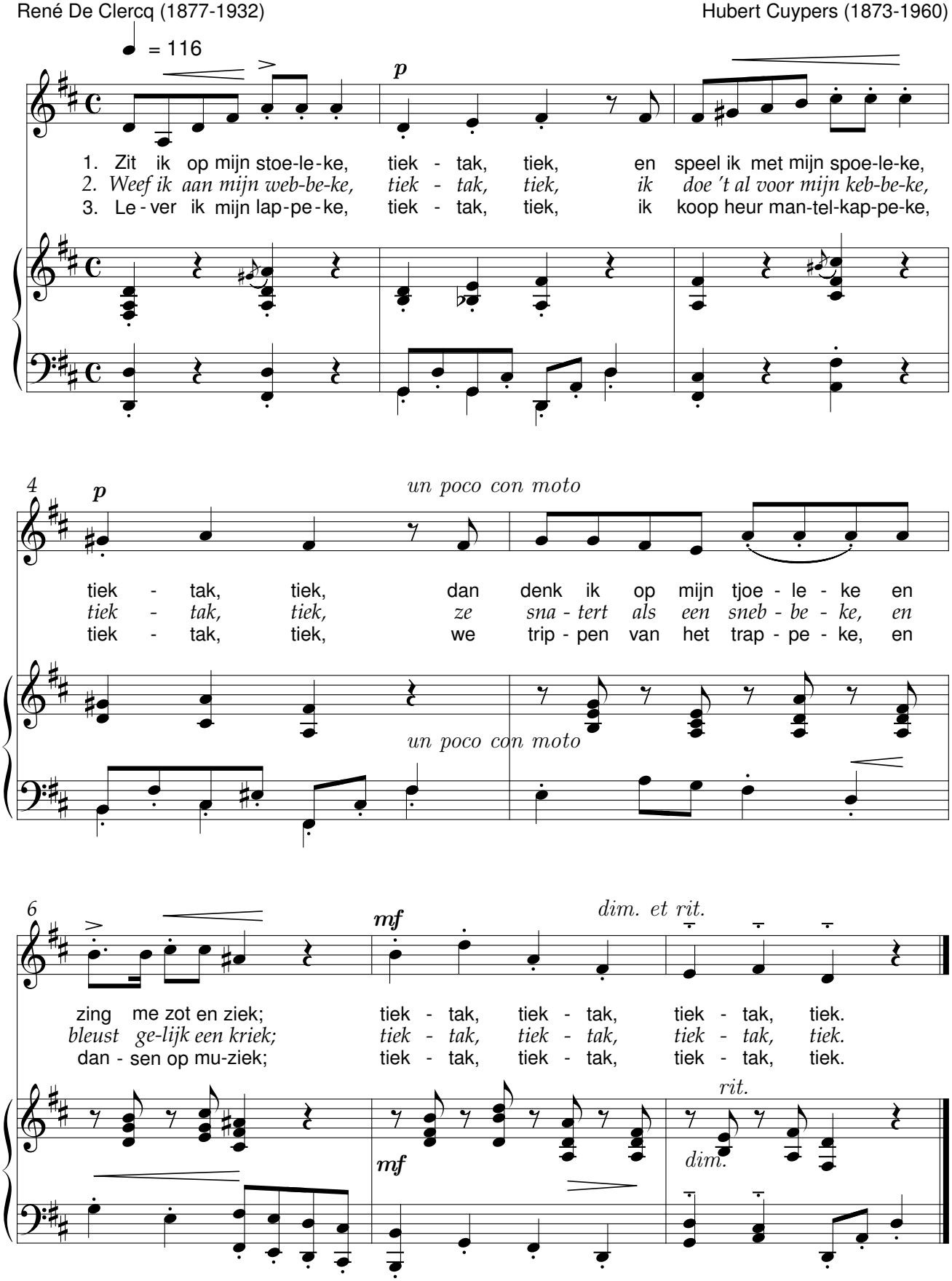

Sarlotteke

René De Clercq (1877-1932) Hubert Cuypers (1873-1960)

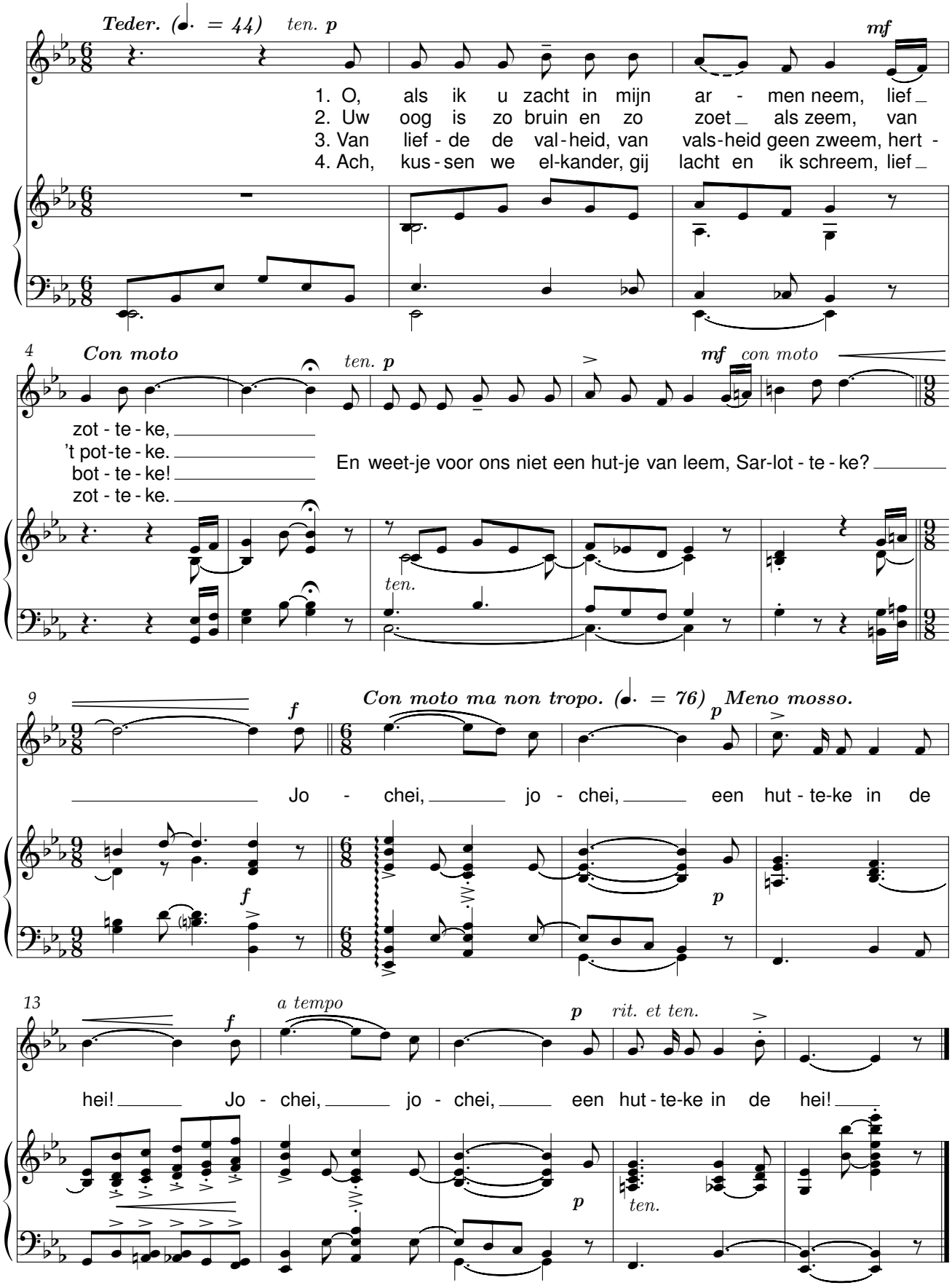

Van ’t Spinsterke

René De Clercq (1877-1932) Hubert Cuypers (1873-1960)

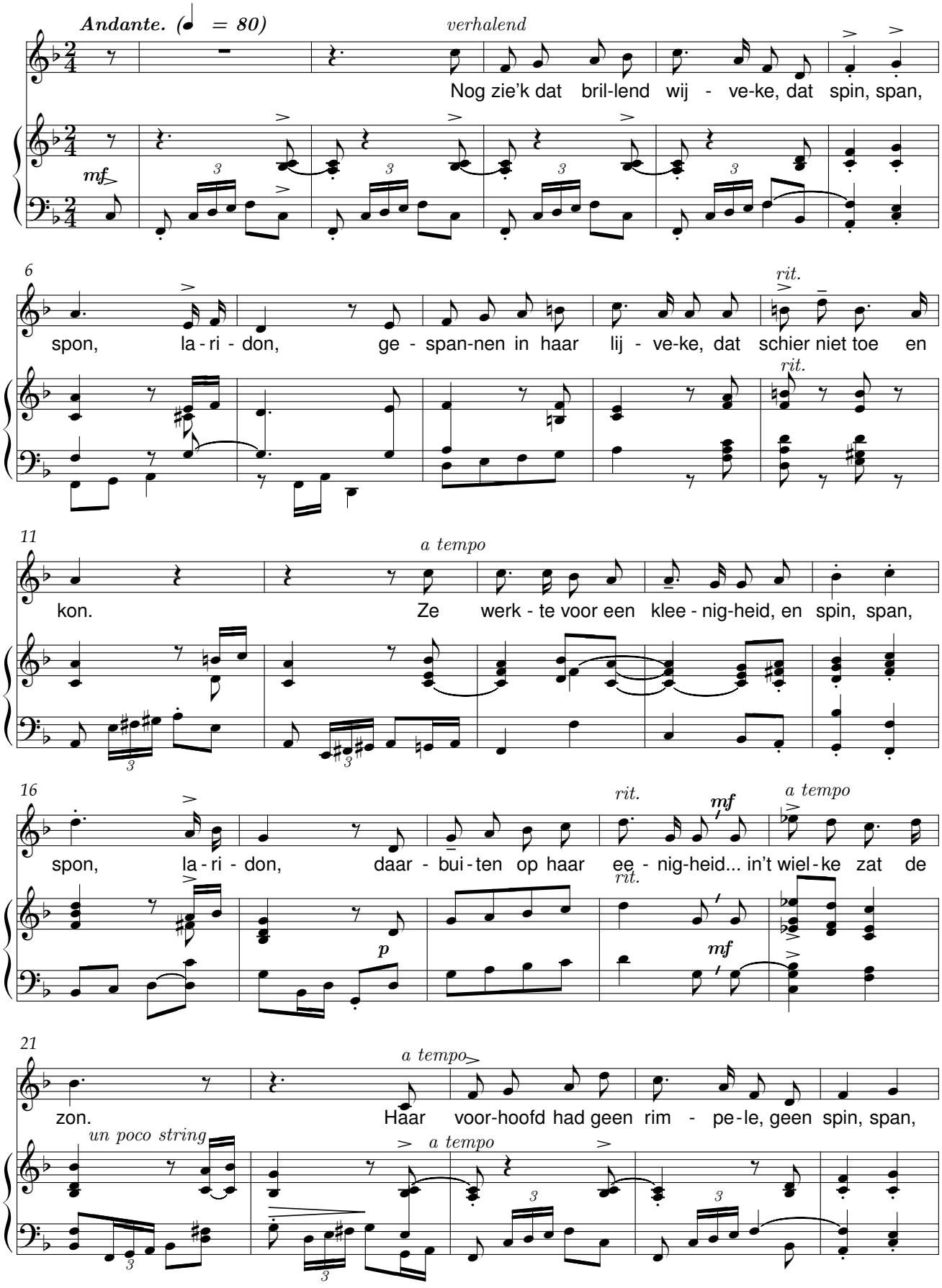

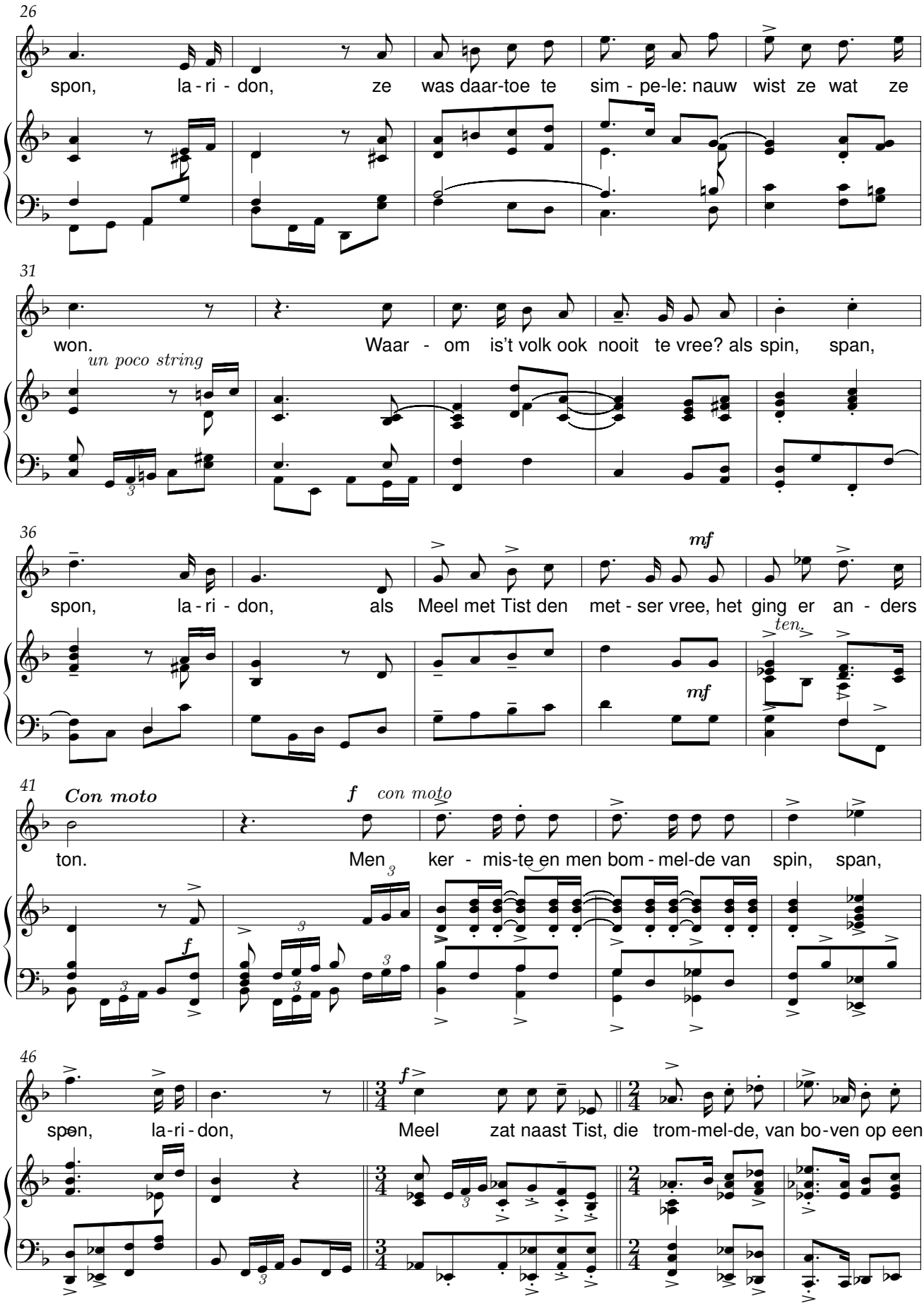
26
spon, la - ri - don, ze was daar-toe te sim - pe-le: nauw wist ze wat ze
31
won. Waar - om is't volk ook nooit te vree? als spin, span,
un poco string
36
spon, la - ri - don, als Meel met Tist den met - ser vree, het ging er an - ders
mf
ten.
41
Con moto
f con moto
ton. Men ker - mis-te en men bom - mel-de van spin, span,
46
spon, la-ri - don, Meel zat naast Tist, die trom-mel-de, van bo-ven op een

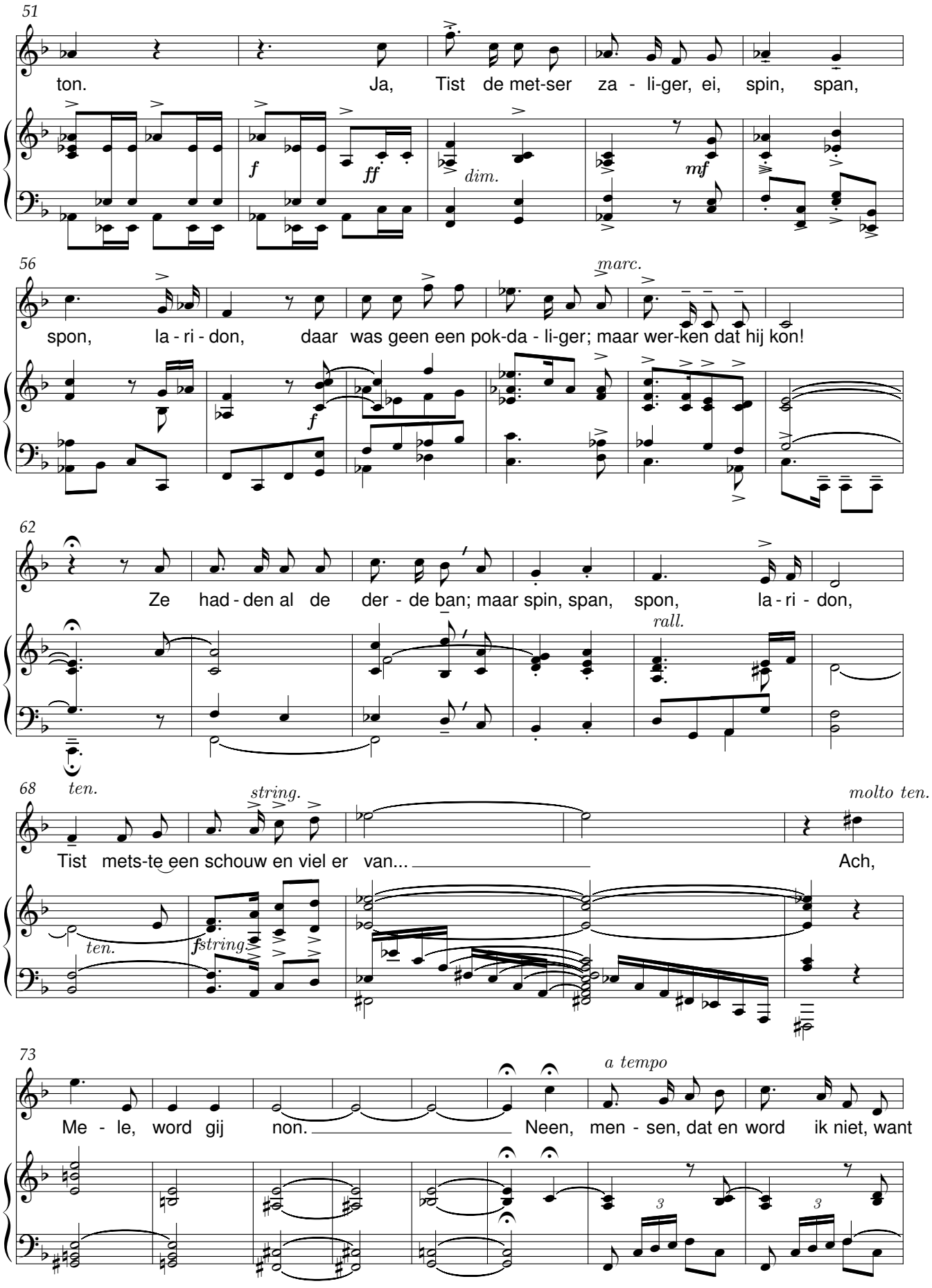
51
ton.
Ja,
Tist de met-ser za - li-ger, ei, spin, span,
f
ff
dim.
mf
56
marc.
spon, la - ri - don, daar was geen een pok-da - li-ger; maar wer-ken dat hij kon!
f
62
Ze had - den al de der - de ban; maar spin, span, spon, la - ri - don,
rall.
68
ten.
string.
molto ten.
Tist mets-te een schouw en viel er van...
Ach,
ten.
fstring.
73
a tempo
Me - le, word gij non.
Neen, men - sen, dat en word ik niet, want
3
3

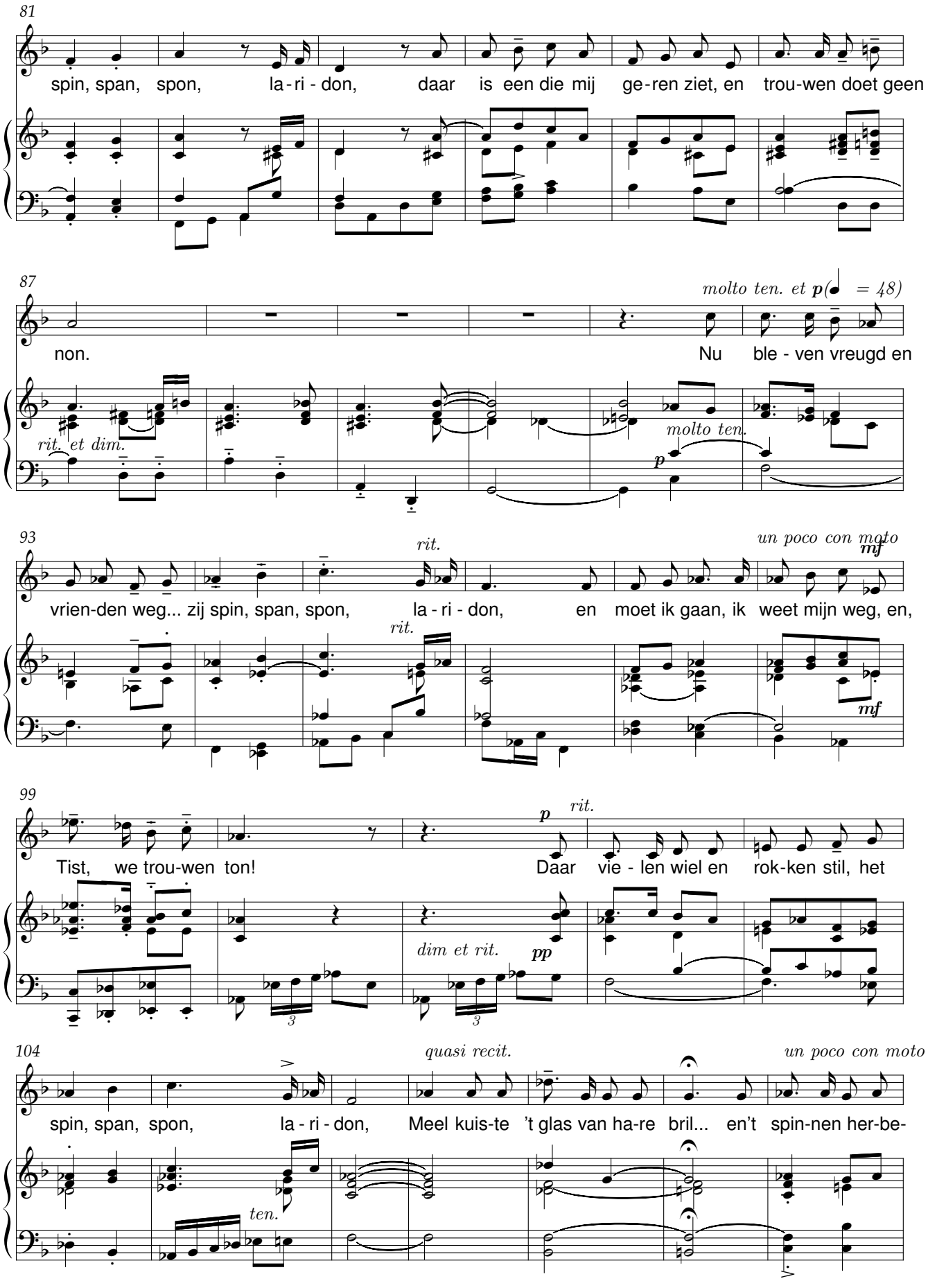
81
spin, span, spon, la - ri - don, daar is een die mij ge - ren ziet, en trou-wen doet geen
87
molto ten. et p(= 48)
non.
Nu ble - ven vreugd en
rit. et dim.
molto ten.
p
93
un poco con moto
mf
rit.
vrien-den weg... zij spin, span, spon, la - ri - don, en moet ik gaan, ik weet mijn weg, en,
rit.
mf
99
p
rit.
Tist, we trou-wen ton!
Daar vie - len wiel en rok-ken stil, het
dim et rit.
pp
3
3
104
quasi recit.
un poco con moto
spin, span, spon, la - ri - don, Meel kuis-te 't glas van ha-re bril... en't spin-nen her-be-
ten.

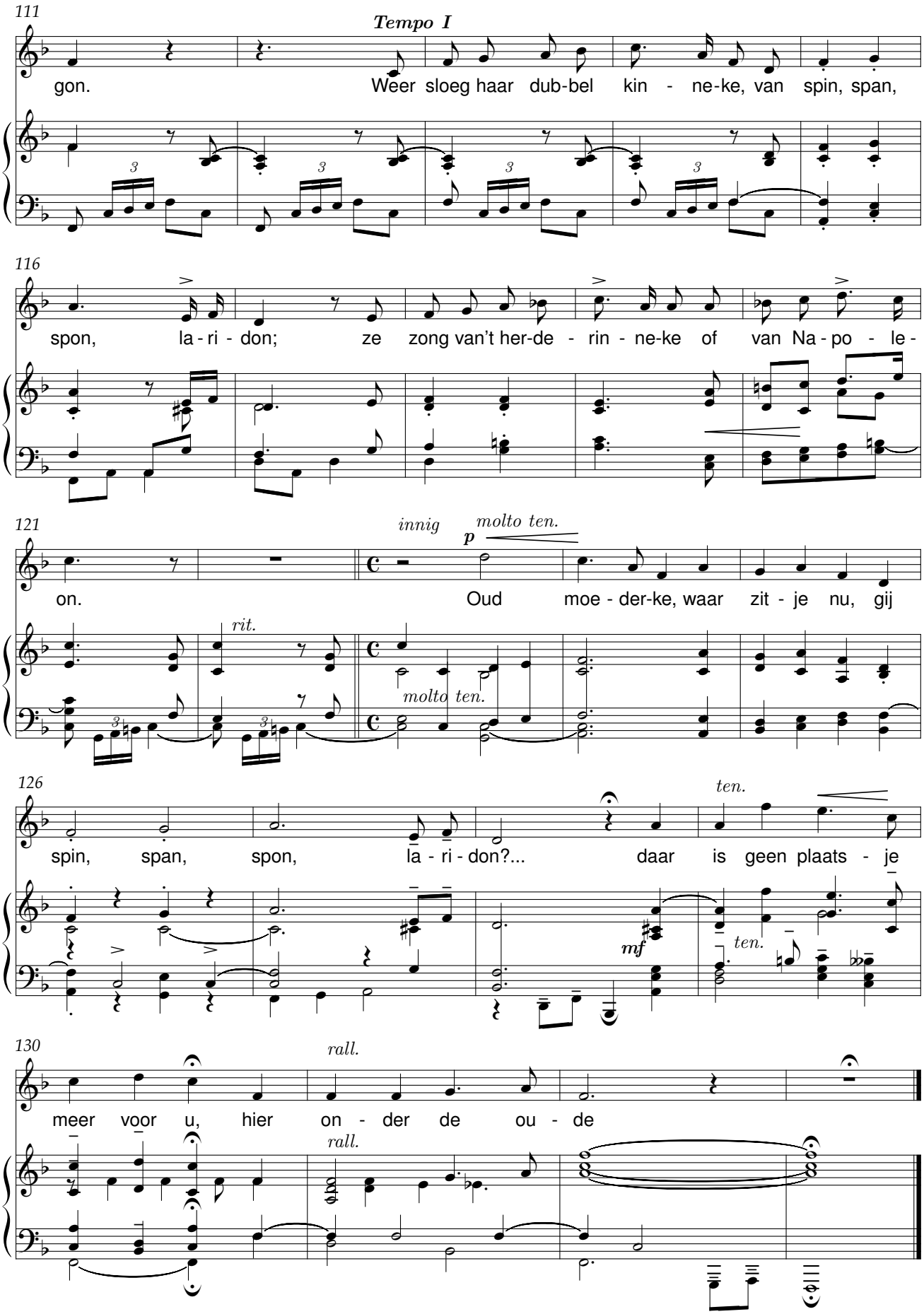
111
Tempo I
gon.
Weer sloeg haar dub-bel kin - ne-ke, van spin, span,
116
spon, la - ri - don; ze zong van't her-de - rin - ne-ke of van Na - po - le -
121
innig
molto ten.
on.
Oud moe - der-ke, waar zit - je nu, gij
rit.
molto ten.
126
spin, span, spon, la - ri - don?... daar is geen plaats - je
ten.
mf
ten.
130
rall.
meer voor u, hier on - der de ou - de
rall.

Vlaamse Kermis

René De Clercq (1877-1932) Hubert Cuypers (1873-1960)

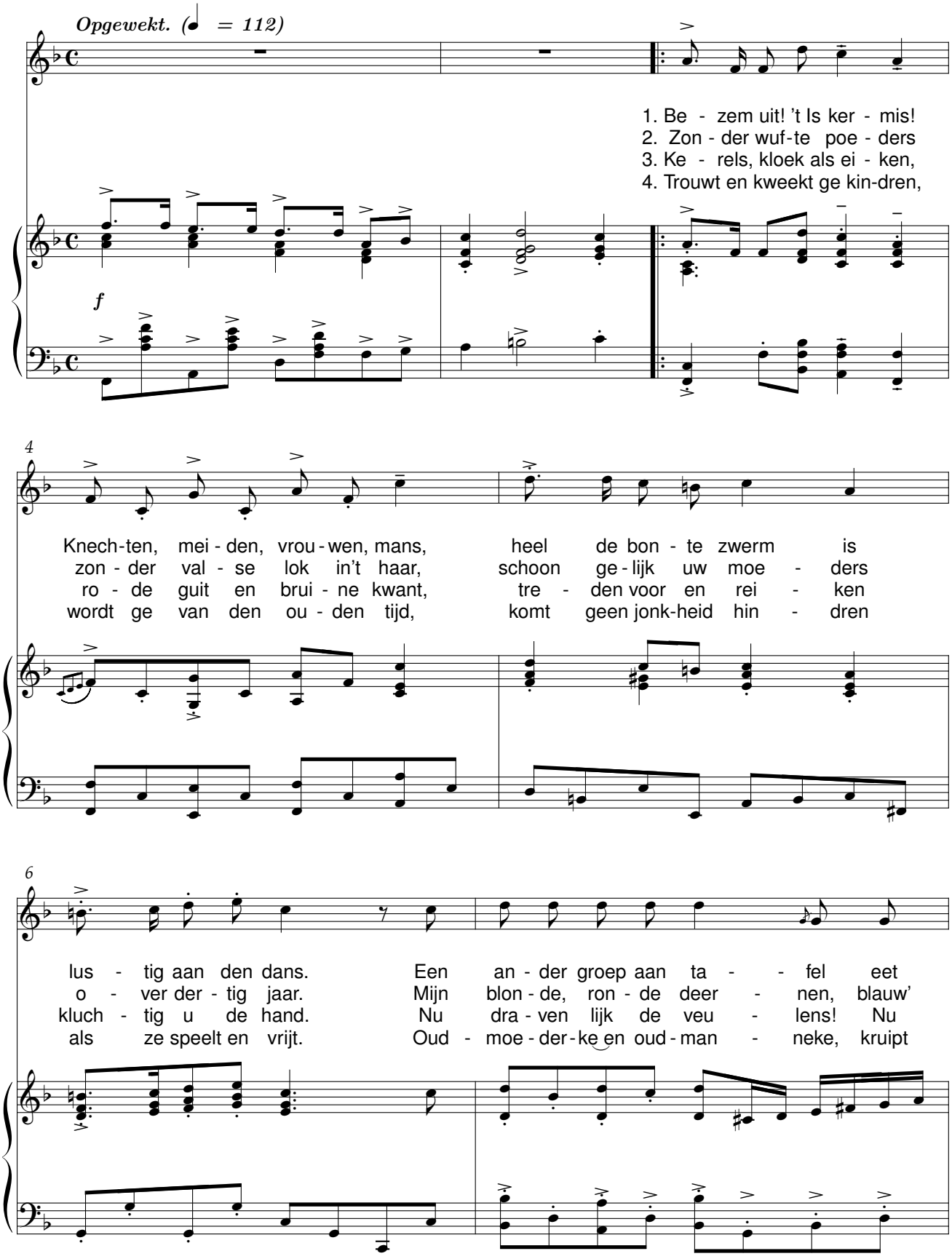

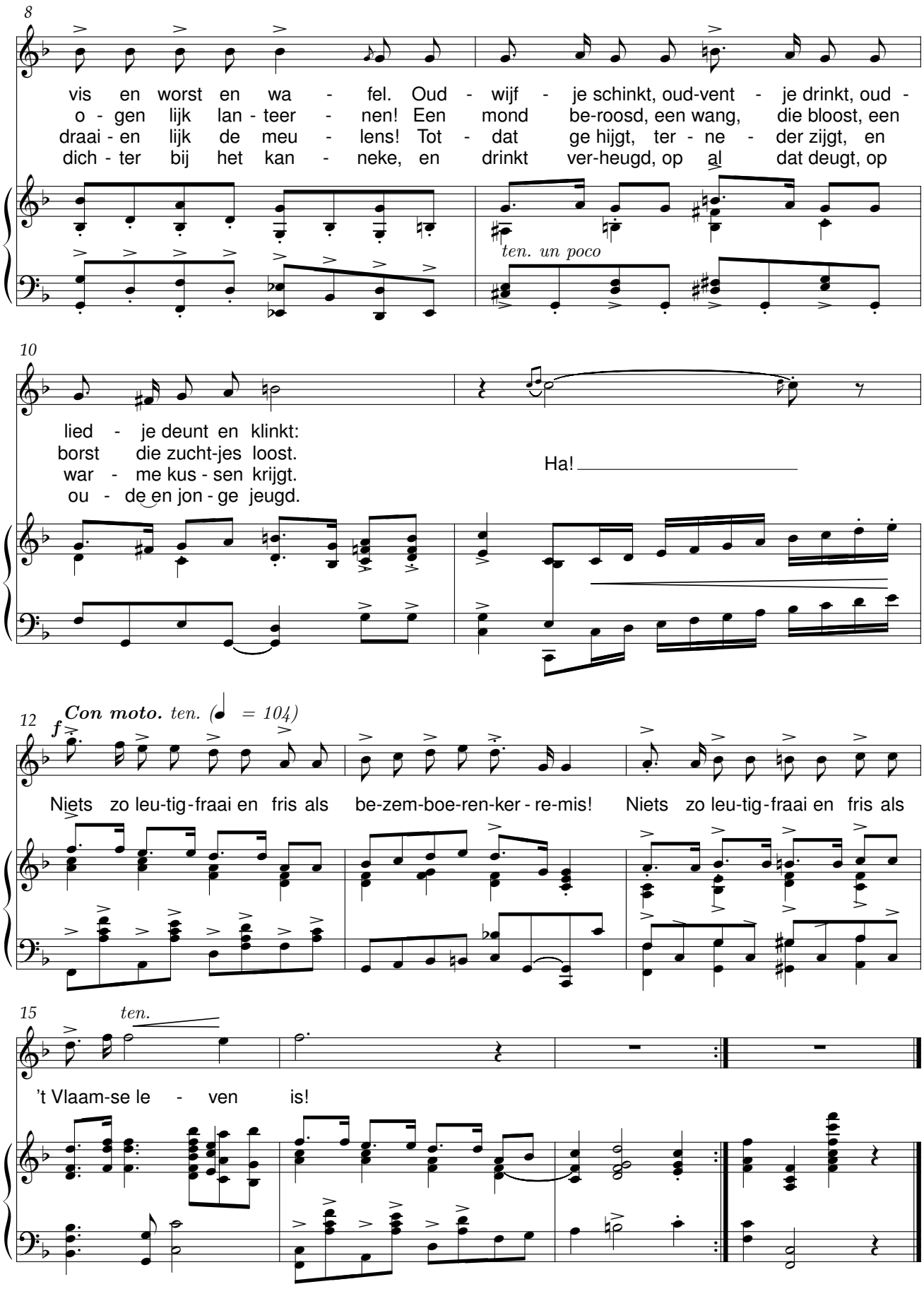
8
vis en worst en wa - fel. Oud - wijf - je schinkt, oud-vent - je drinkt, oud -
o - gen lijk lan - teer - nen! Een mond be-roosd, een wang, die bloost, een
draai - en lijk de meu - lens! Tot - dat ge hijgt, ter - ne - der zijgt, en
dich - ter bij het kan - neke, en drinkt ver-heugd, op al dat deugt, op
ten. un poco
10
lied - je deunt en klinkt:
borst die zucht-jes loost.
war - me kus - sen krijgt.
ou - de en jon - ge jeugd.
Ha!
12
f
Con moto. ten. (♩ = 104)
Niets zo leu-tig-fraai en fris als be-zem-boe-ren-ker - re-mis! Niets zo leu-tig-fraai en fris als
15
ten.
't Vlaam-se le - ven is!

Alaba!

René De Clercq (1877-1932) Didier Debels (1949)

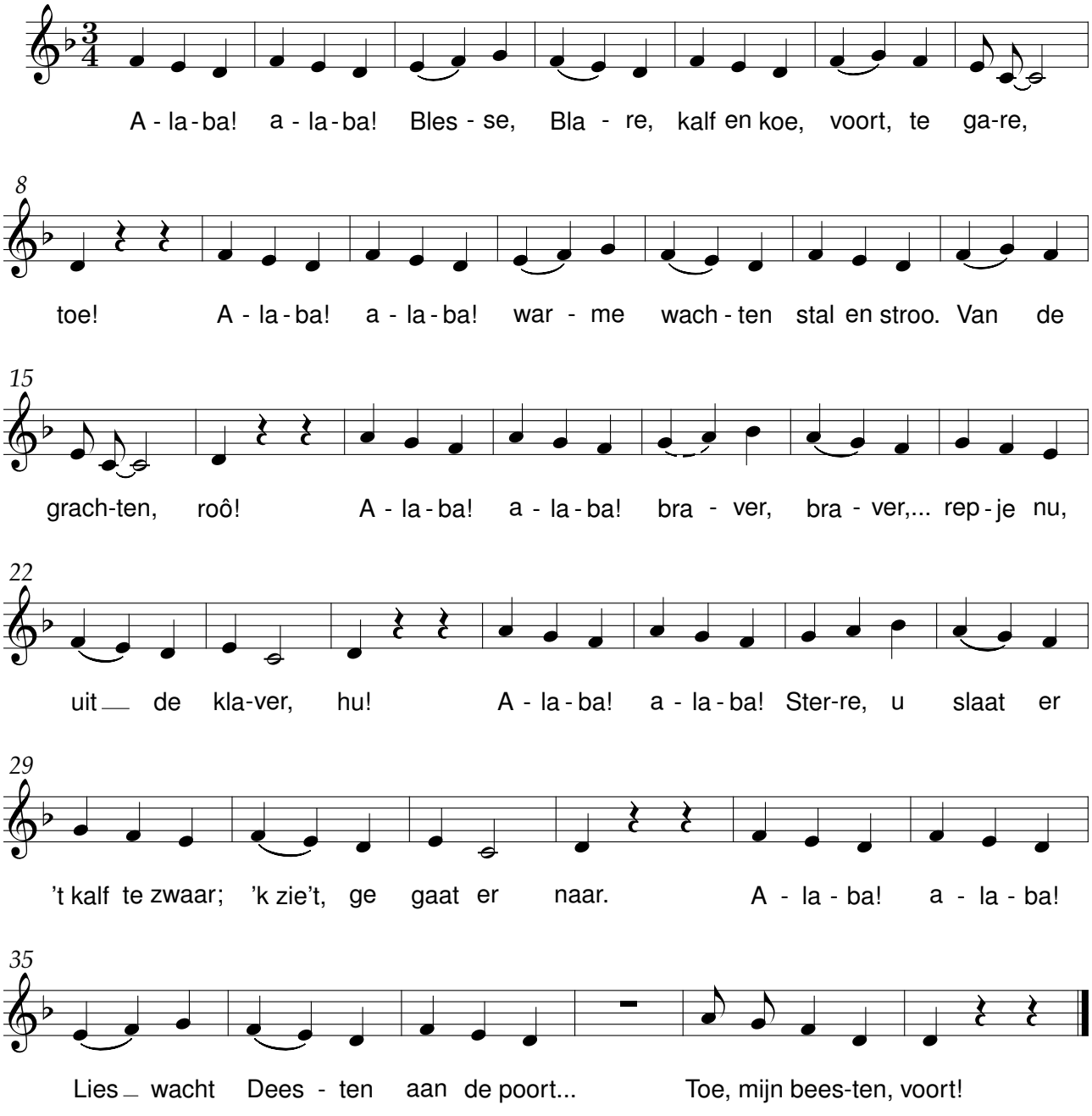

Geef arbeid mij

René De Clercq (1877-1932) — Didier Debels (1949)

Moderato (𝅗𝅥 = c. 65)

S. A. T. B.

1. Geef ar - beid mij en krach - ten te - vens en
2. D e wil, de trots, te dur - ven den - ken,
3. Van mij, wie leeft van zij - ne schan - de, wie

8

'k sta voor mij - ne zie - le borg. Wat vult er d'ij - del - ten des
tot daad te sme - den een ge - dicht; in schoon - heid heel zijn ziel
niet de nood zijns broe - ders treft! Van mij, wie niet in vrij - e

11

le - vens ten - zij de strenge zwa - re zorg? O, goed te zijn in al dat
te schenken aan 't ar - me volk dat smacht naar licht; niet mee - ge - dre - ven voort
lan - de zichzelf tot vrij - e man ver - heft. O Vlaand'ren, bre - ke uw zon de

15

slecht is, o, trouw te zijn in al dat vals! De moed, te
te vlot - ten maar zelf te stu - wen in de stroom; te stre -
wolk uit, we - ze elk een kracht, een macht, een mens. Goed - heil! De

18

staan waar 't arme recht is, dat is mij rijkdom bo - ven all's.
ven waar de laf - fen spotten; o vrij - heid, vrijheid die ik
we - reld sluit geen volk uit; het rijk der bra - ven heeft geen grens.

Geef arbeid mij

René De Clercq (1877-1932) Didier Debels (1949)

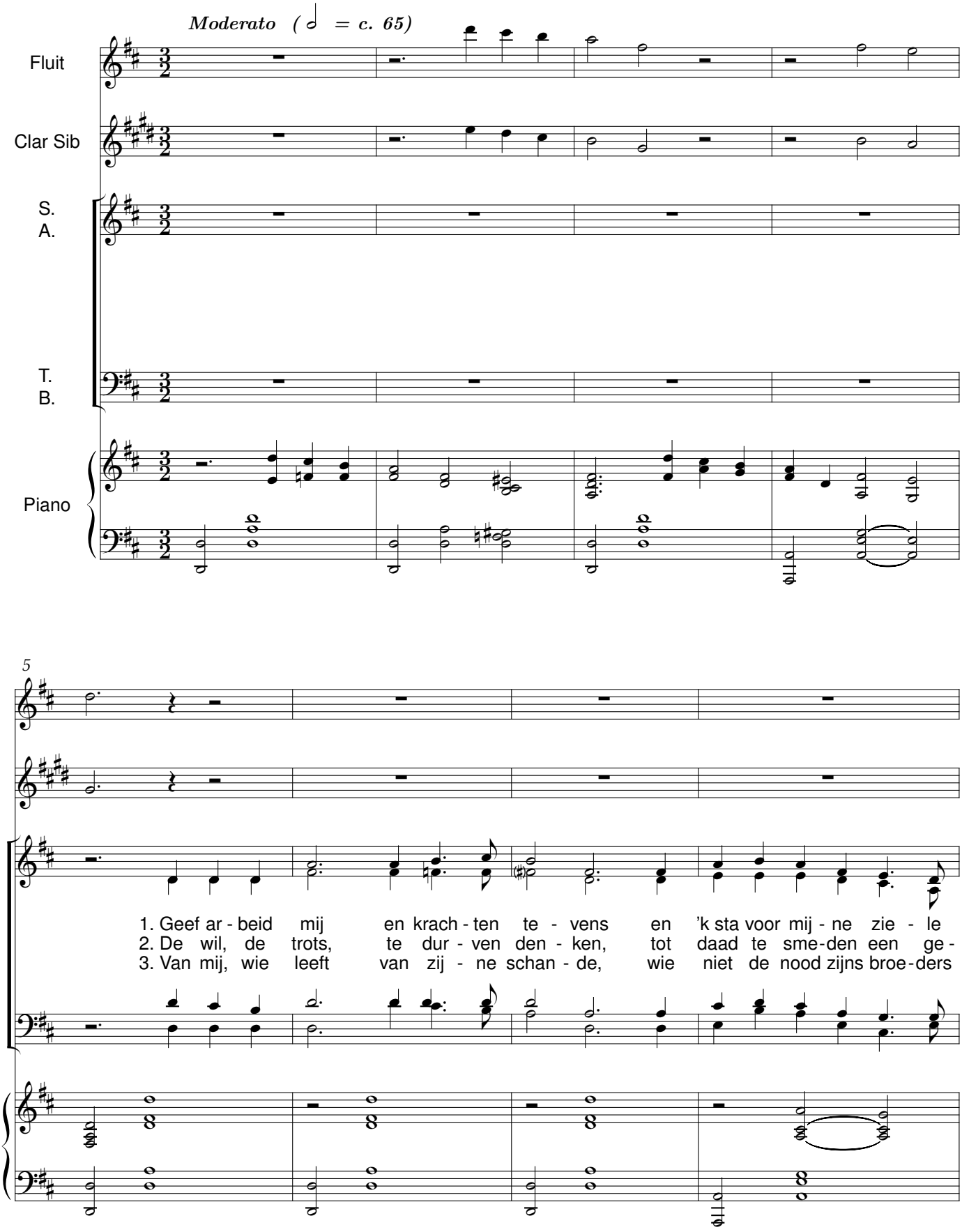

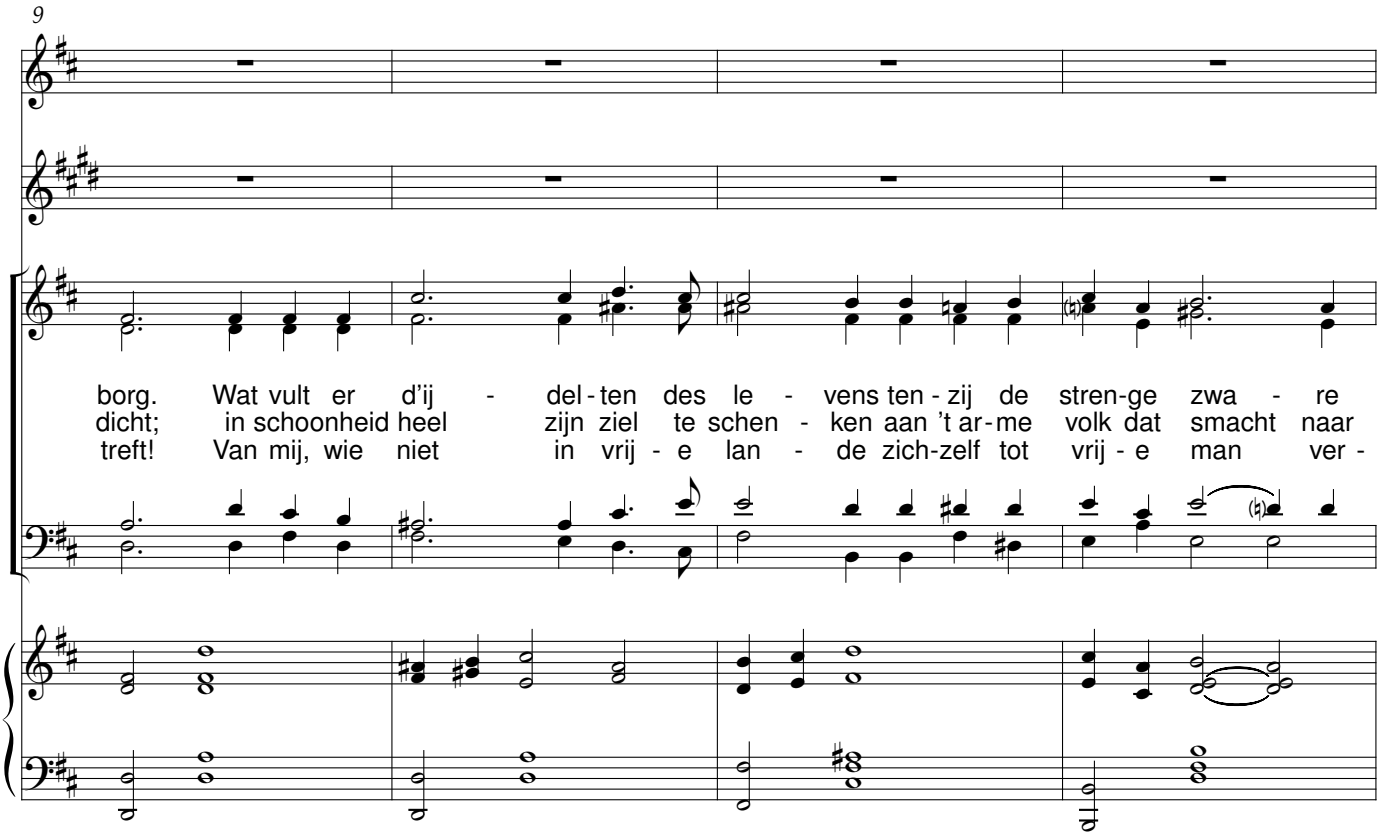
9
borg. Wat vult er d'ij - del - ten des le - vens ten - zij de stren-ge zwa - re
dicht; in schoonheid heel zijn ziel te schen - ken aan 't ar-me volk dat smacht naar
treft! Van mij, wie niet in vrij - e lan - de zich-zelf tot vrij - e man ver -

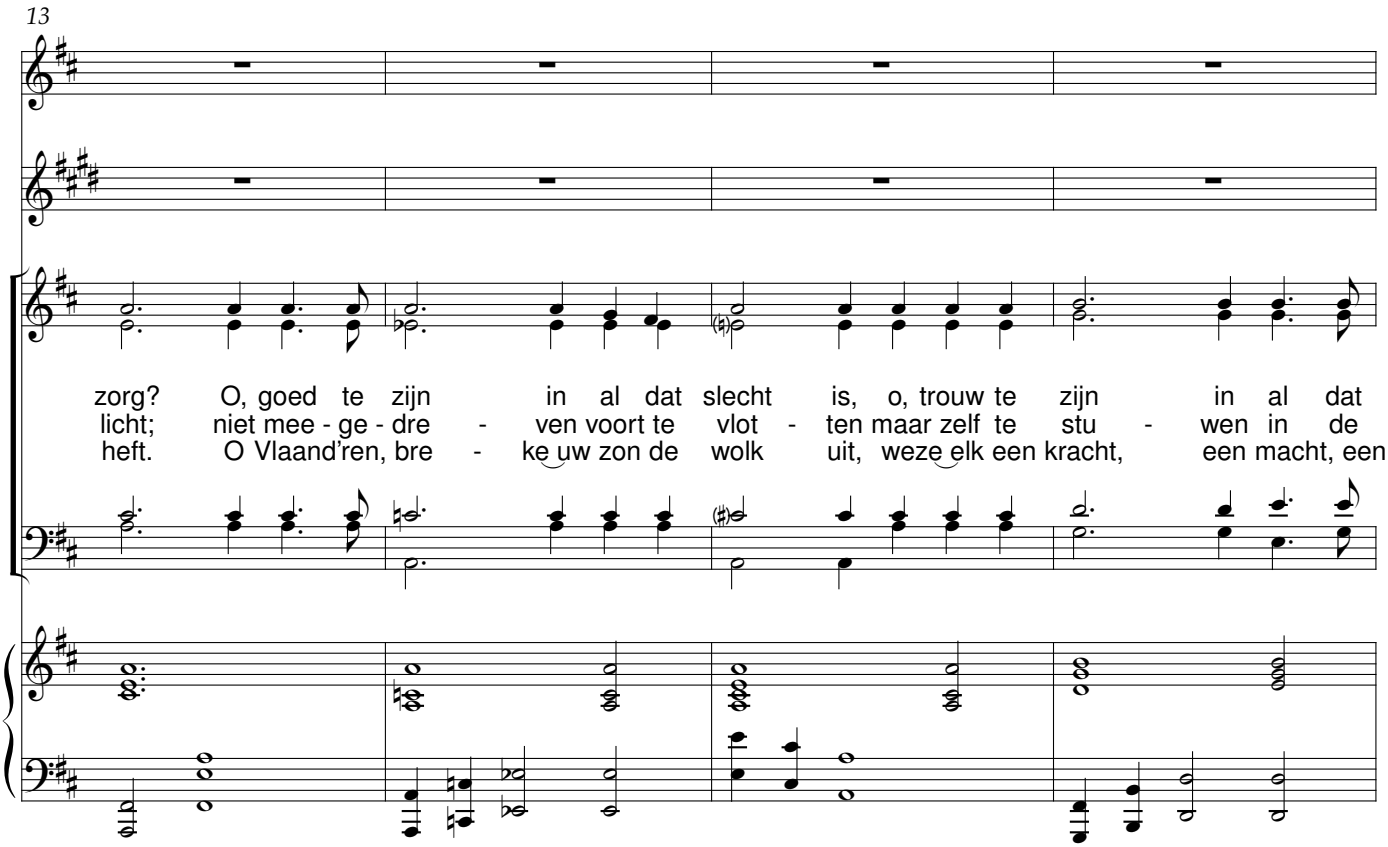
13
zorg? O, goed te zijn in al dat slecht is, o, trouw te zijn in al dat
licht; niet mee - ge - dre - ven voort te vlot - ten maar zelf te stu - wen in de
heft. O Vlaand'ren, bre - ke uw zon de wolk uit, weze elk een kracht, een macht, een

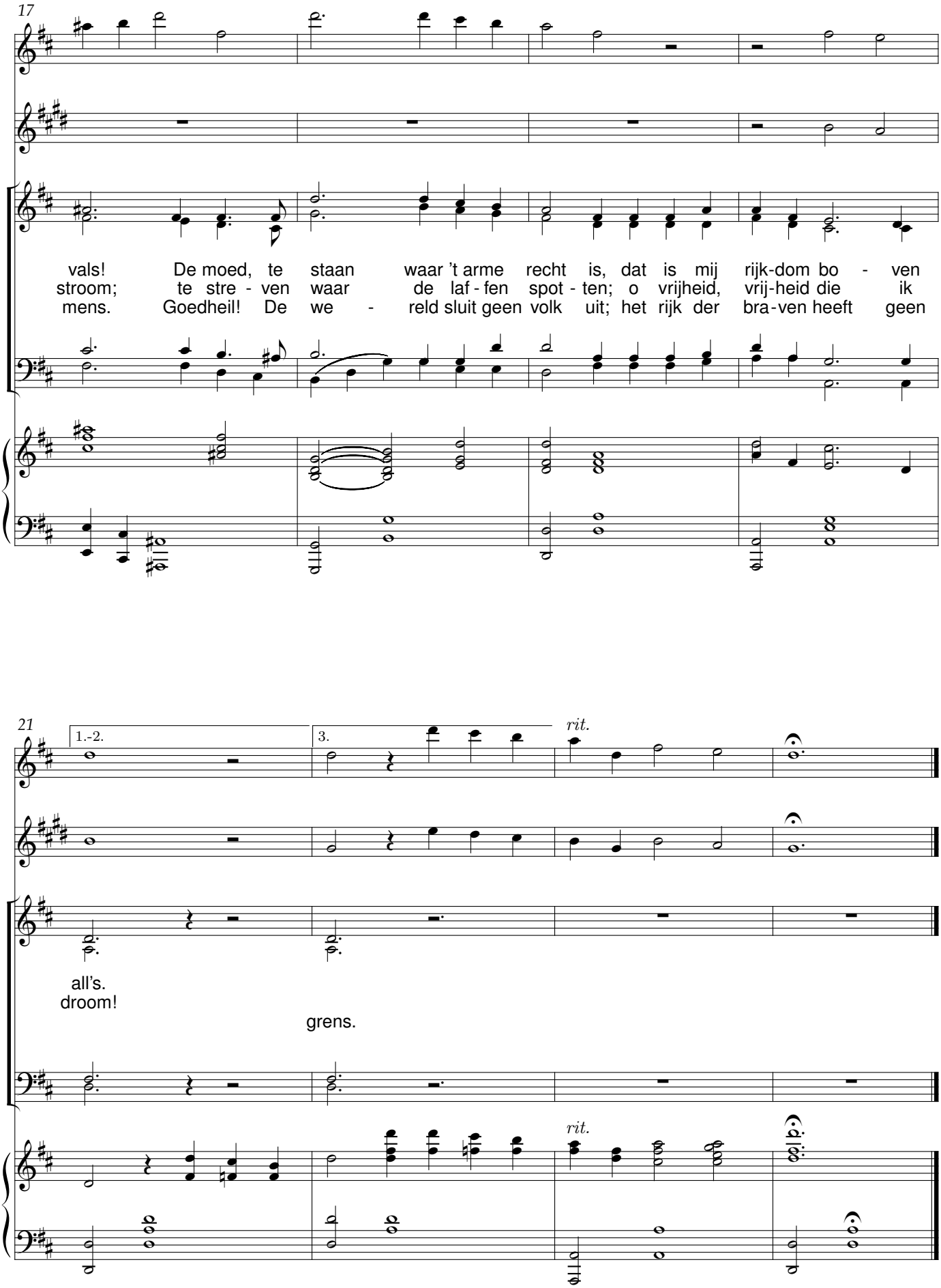
17
vals! De moed, te staan waar 't arme recht is, dat is mij rijk-dom bo - ven
stroom; te stre - ven waar de laf - fen spot - ten; o vrijheid, vrij-heid die ik
mens. Goedheil! De we - reld sluit geen volk uit; het rijk der bra-ven heeft geen
21
1.-2.
3.
rit.
all's.
droom!
grens.
rit.

Het puiteke

René De Clercq (1877-1932) — Aug. De Coninck (1873-1954)

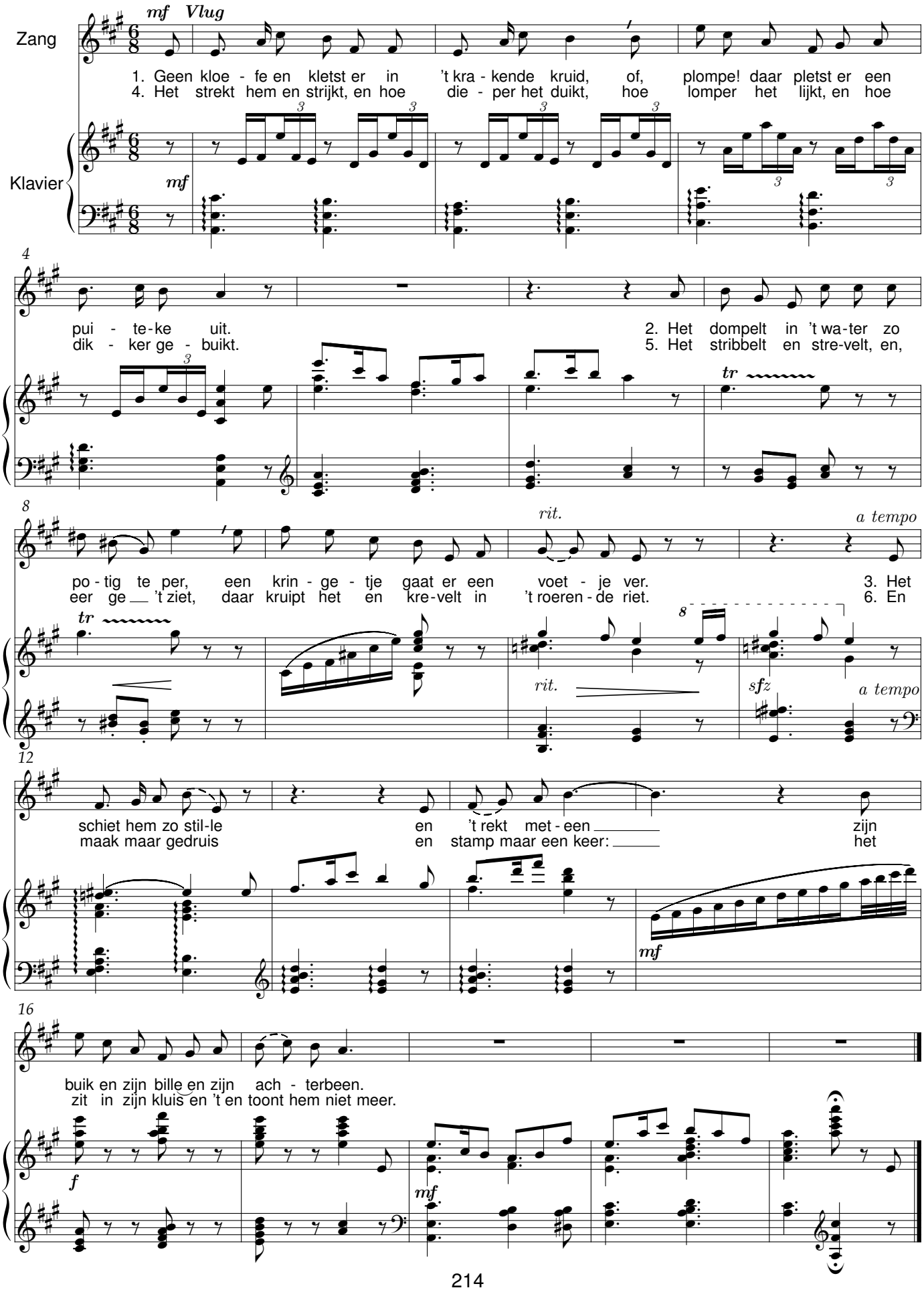

’k Zal wel

René De Clercq (1877-1932) Philippe De Coster

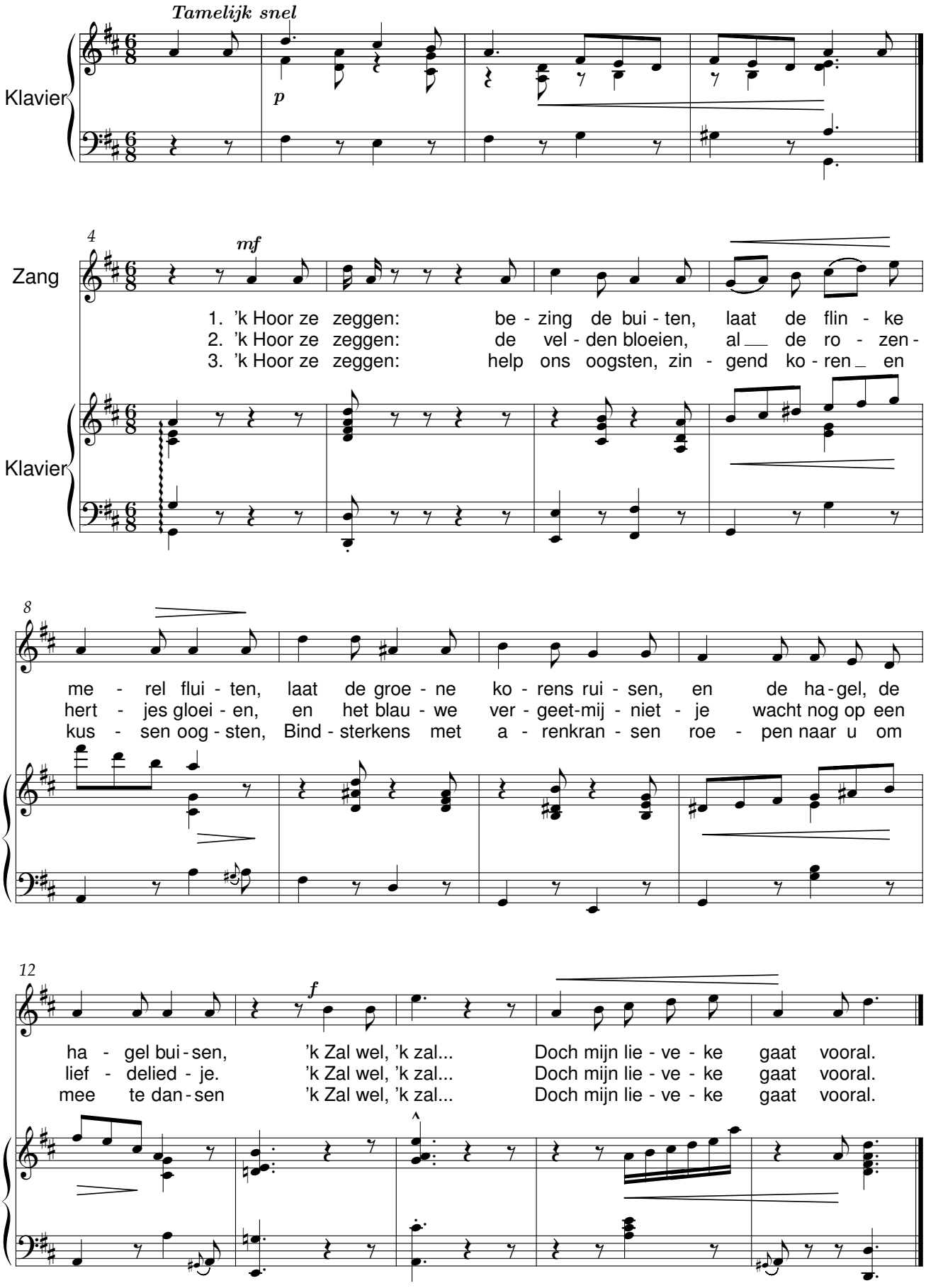

Sarlotteke

René De Clercq (1877-1932) — Philippe De Coster

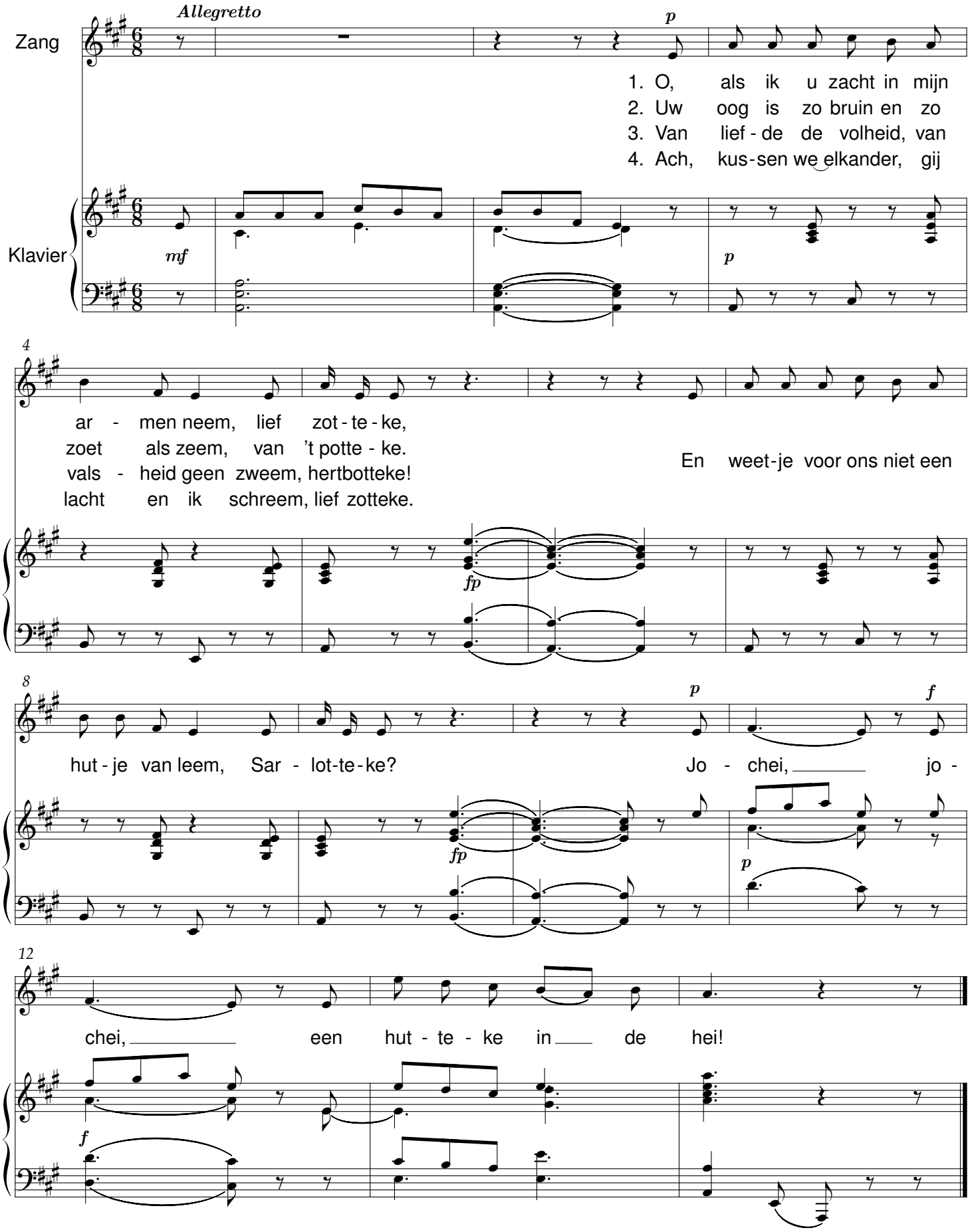

Smidje-smee

René De Clercq (1877-1932) — Philippe De Coster

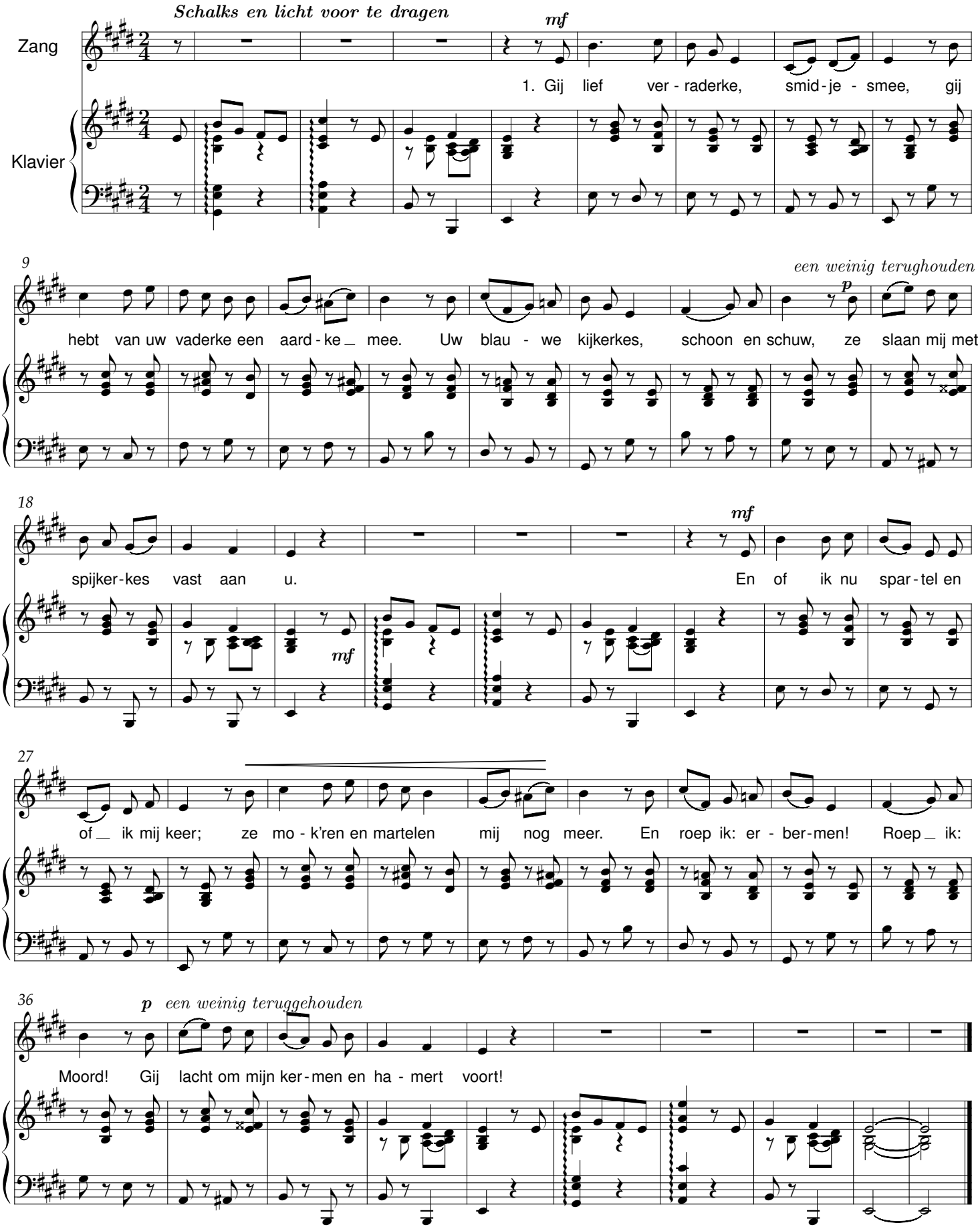

Adeste

René De Clercq (1877-1932) Octaaf de Hovre (1876-1951)

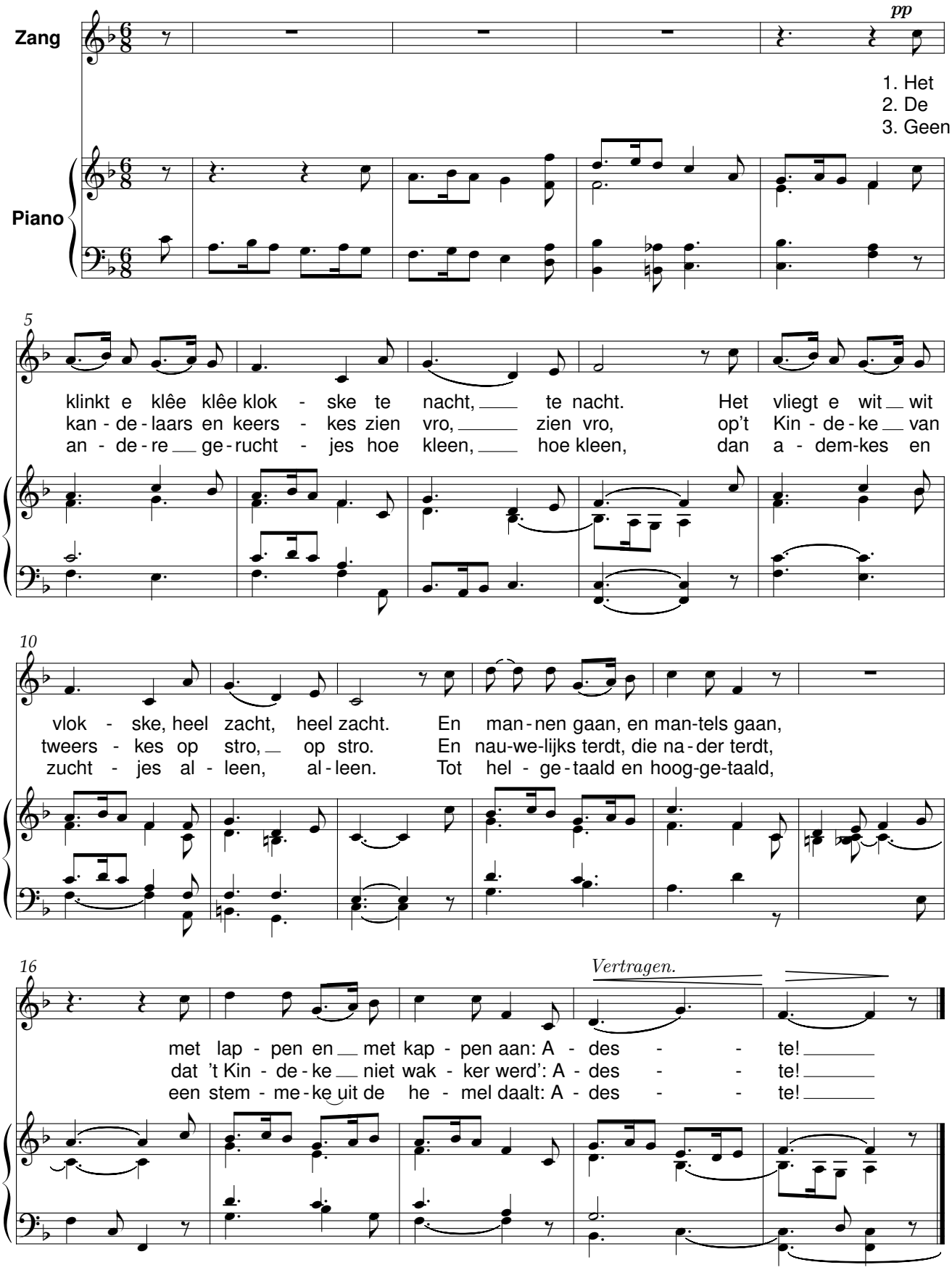

De Wiedsters

René De Clercq (1877-1932) Octaaf de Hovre (1876-1951)

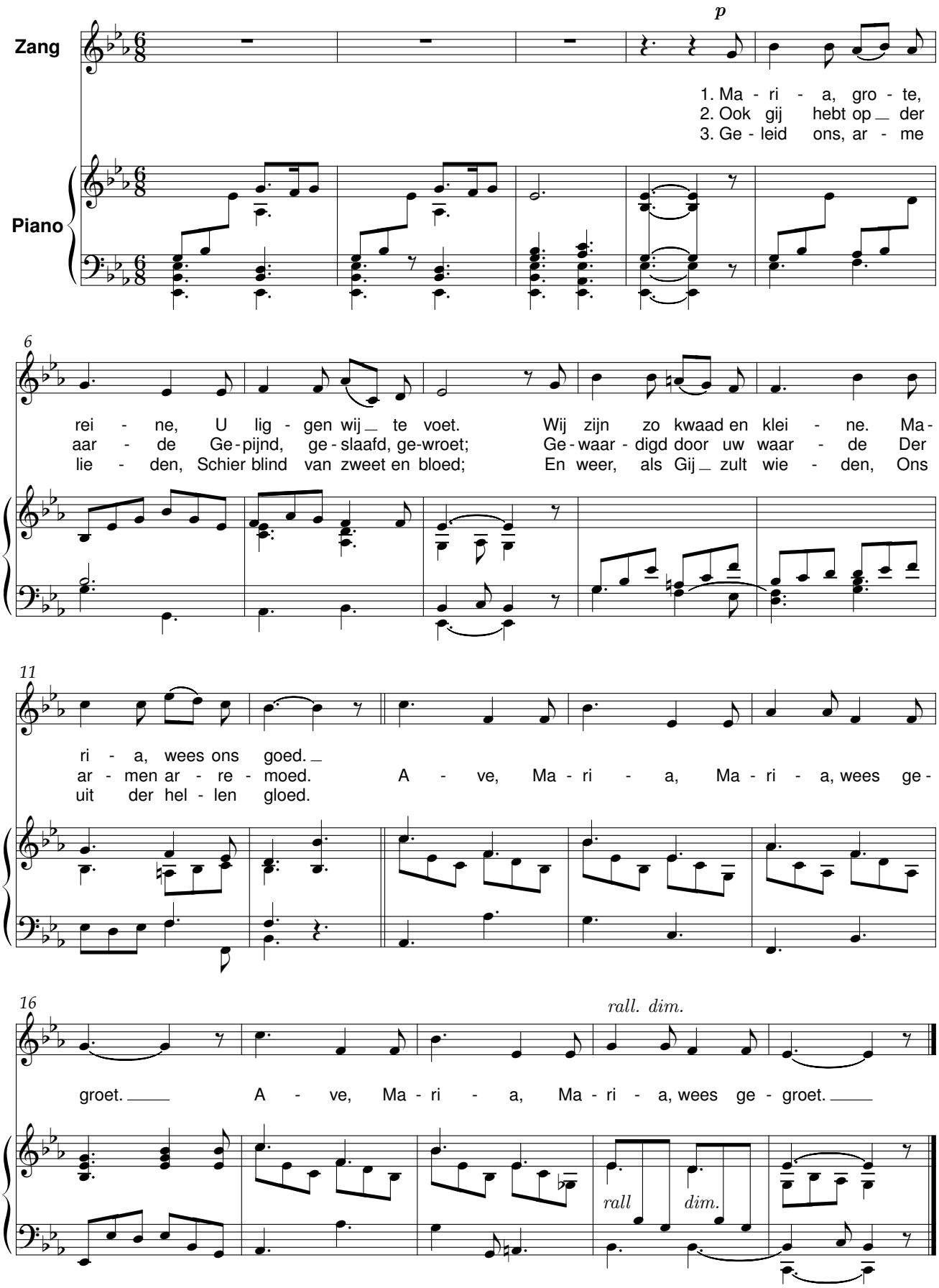

De zeeldraaier

René De Clercq (1877-1932) Octaaf de Hovre (1876-1951)

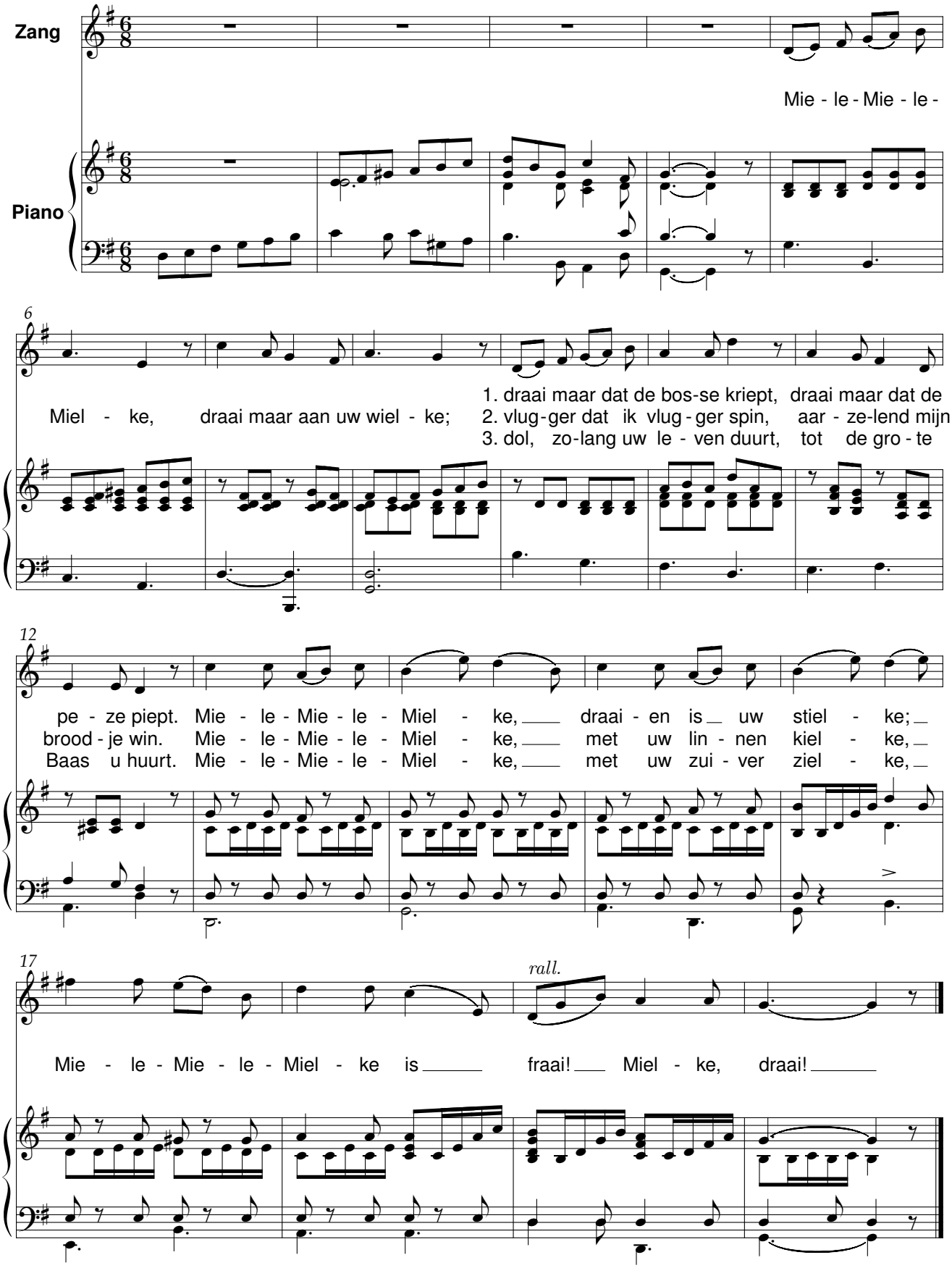

Ik ben van de buiten

René De Clercq (1877-1932) Octaaf de Hovre (1876-1951)

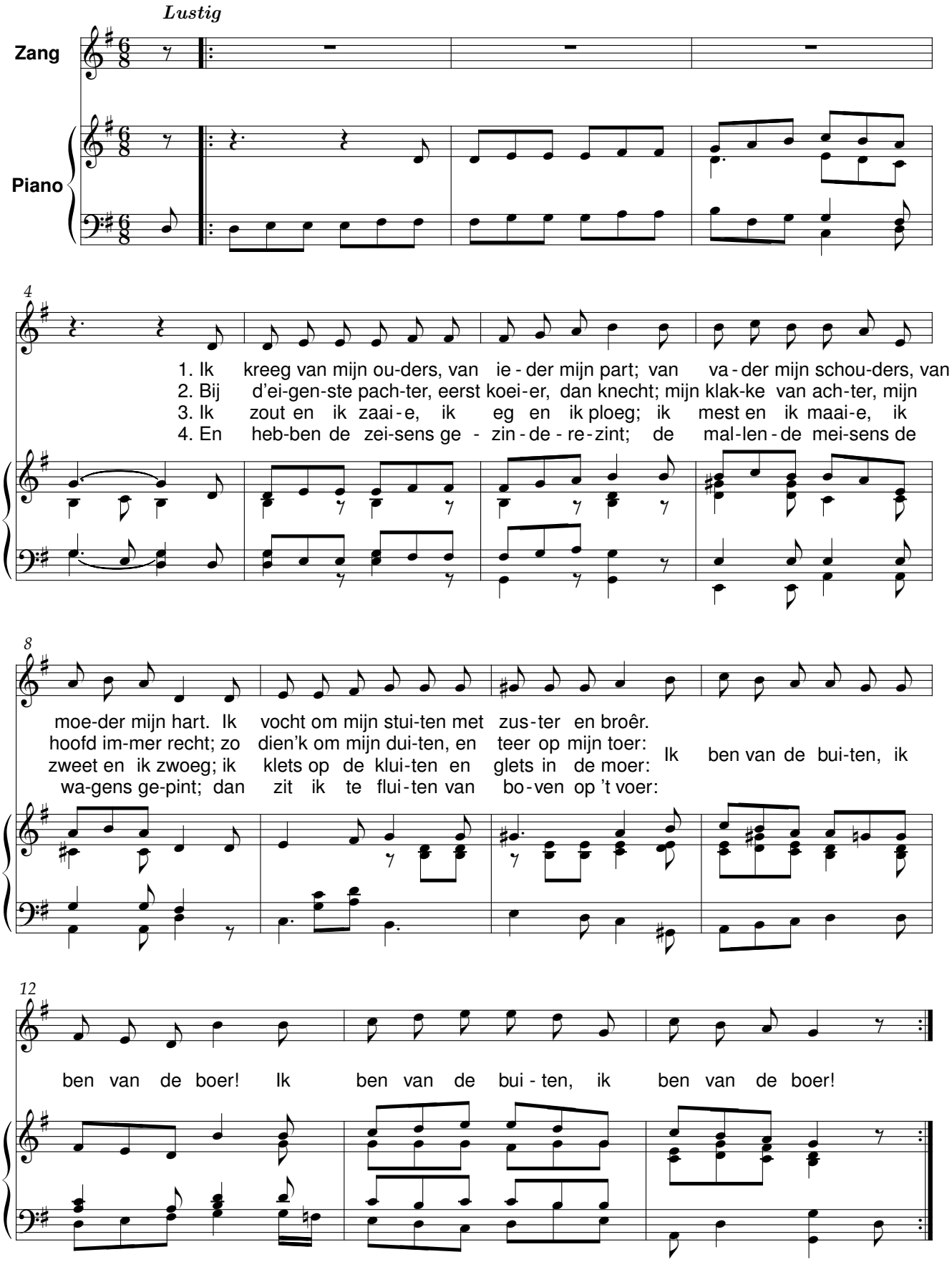

Klein moederke

René De Clercq (1877-1932) Octaaf de Hovre (1876-1951)

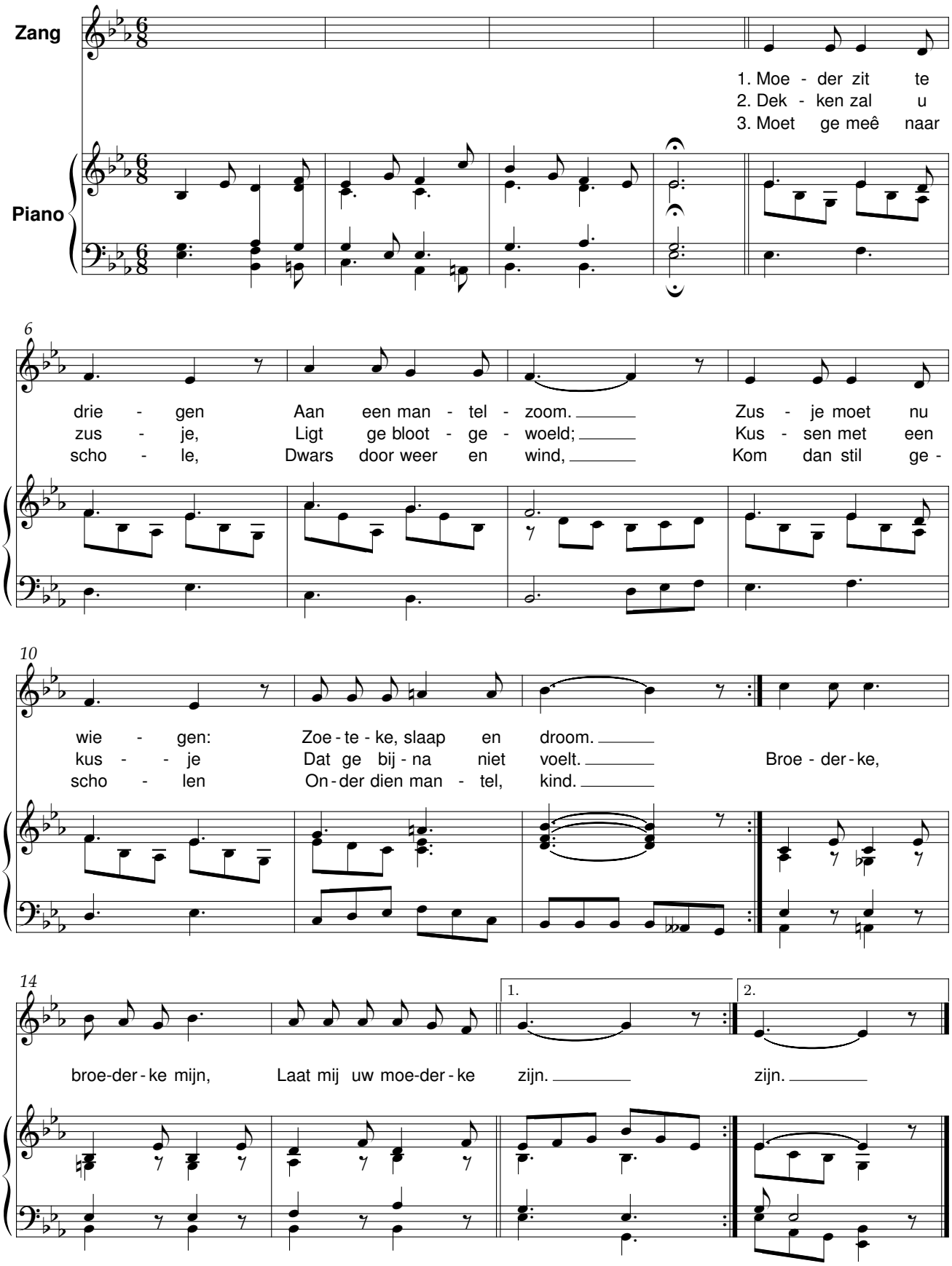

’k Zal wel

René De Clercq (1877-1932) Octaaf de Hovre (1876-1951)

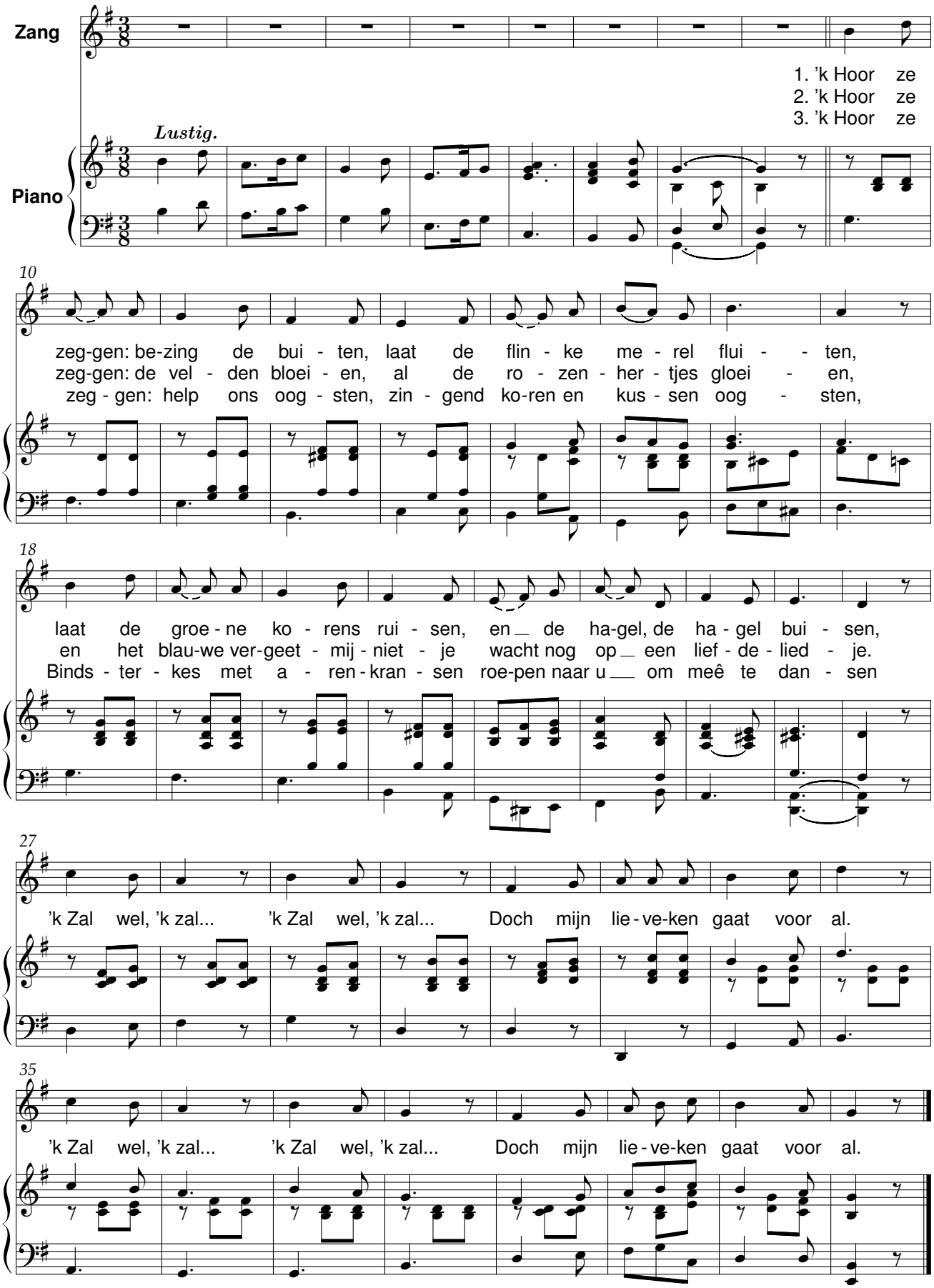

Moederke alleen

René De Clercq (1877-1932) Octaaf de Hovre (1876-1951)

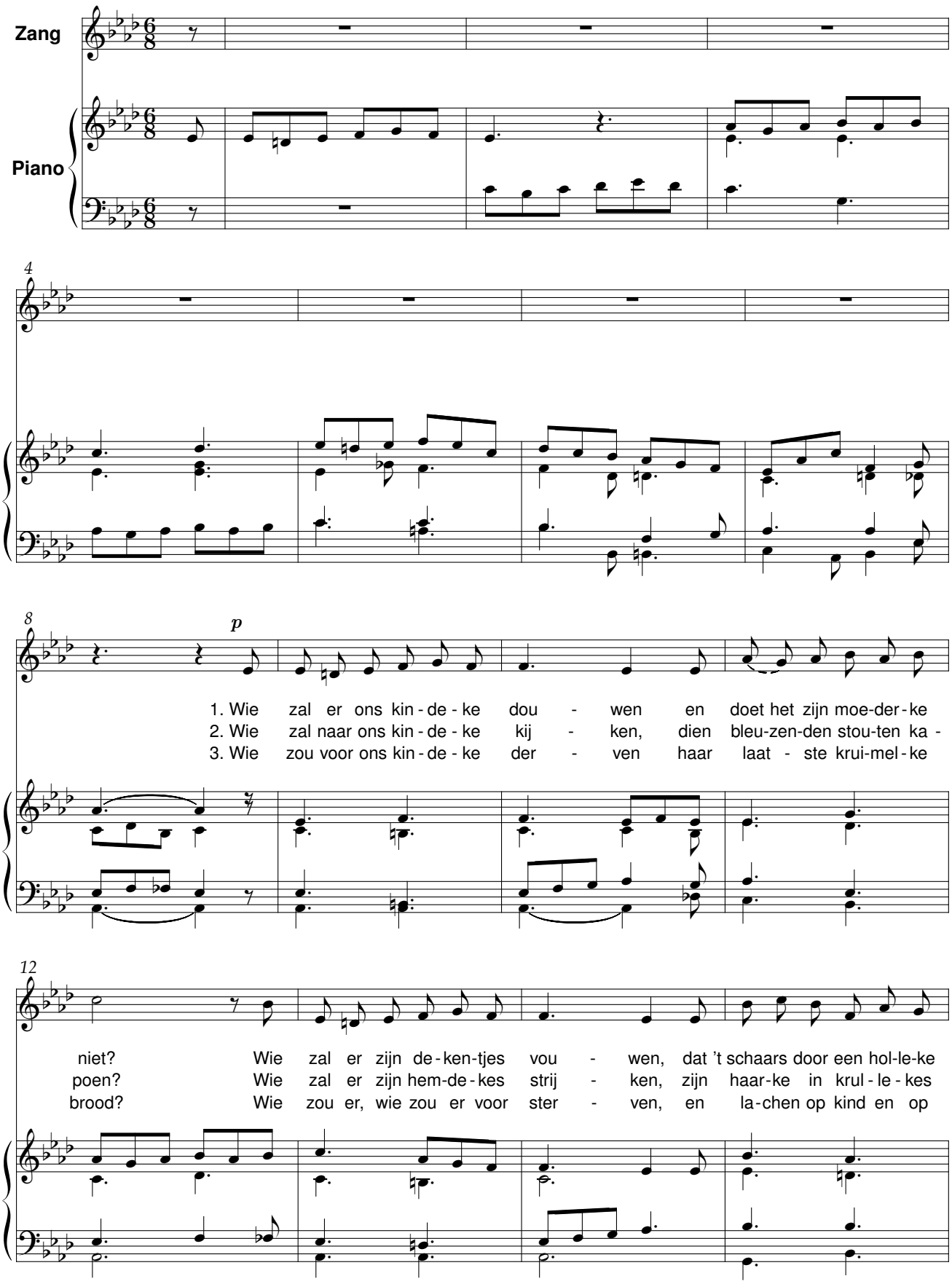

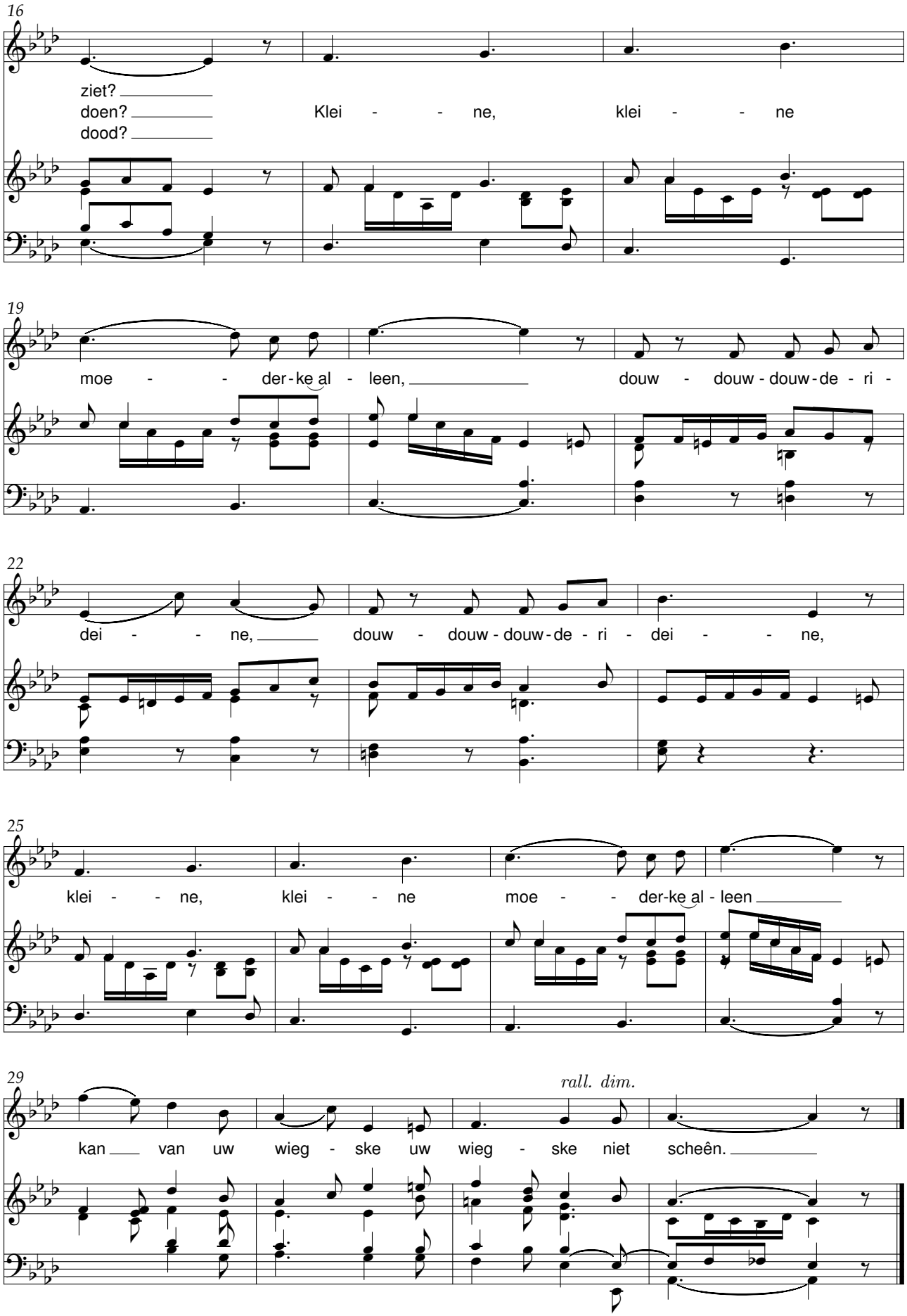
16
ziet?
doen?
dood?
Klei - - ne, klei - - ne
19
moe - - der-ke al - leen,
douw - douw - douw - de - ri -
22
dei - - ne,
douw - douw - douw - de - ri - dei - - ne,
25
klei - - ne, klei - - ne
moe - - der-ke al - leen
29
rall. dim.
kan van uw wieg - ske uw wieg - ske niet scheên.

Moederke is uit

René De Clercq (1877-1932) Octaaf de Hovre (1876-1951)

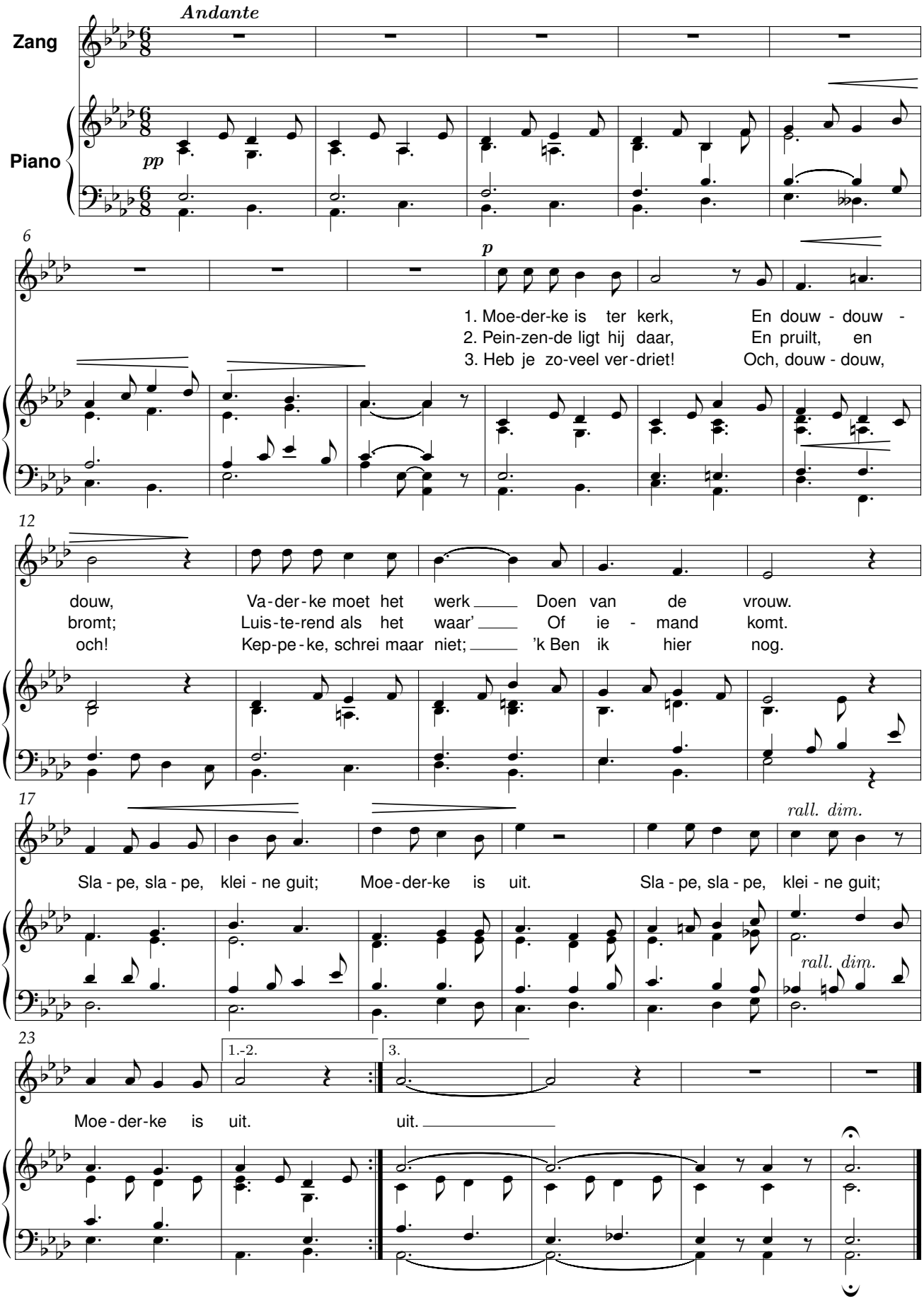

Op de weefstoel

René De Clercq (1877-1932) — Octaaf de Hovre (1876-1951)

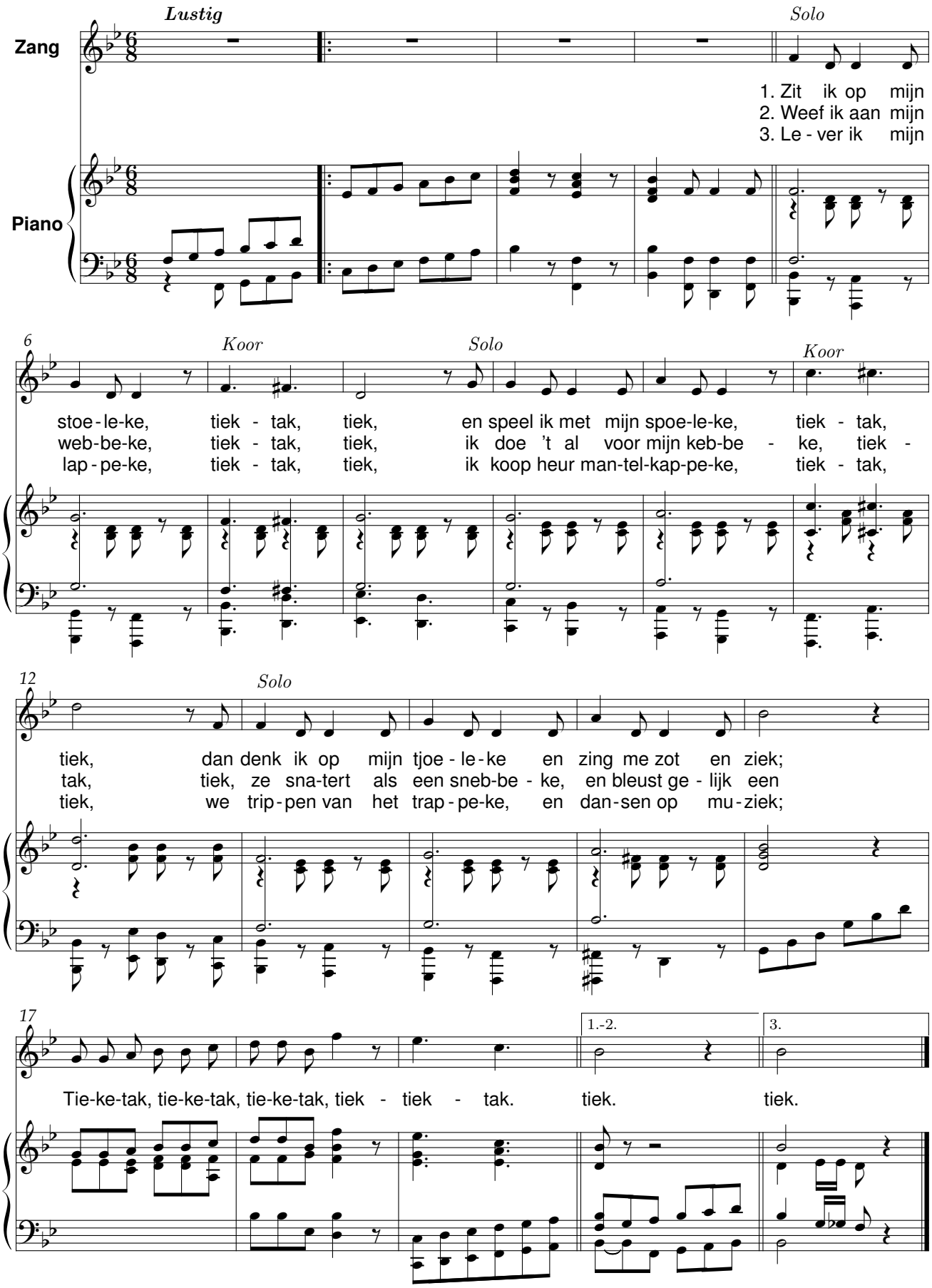

Ring-king

René De Clercq (1877-1932) — Octaaf de Hovre (1876-1951)

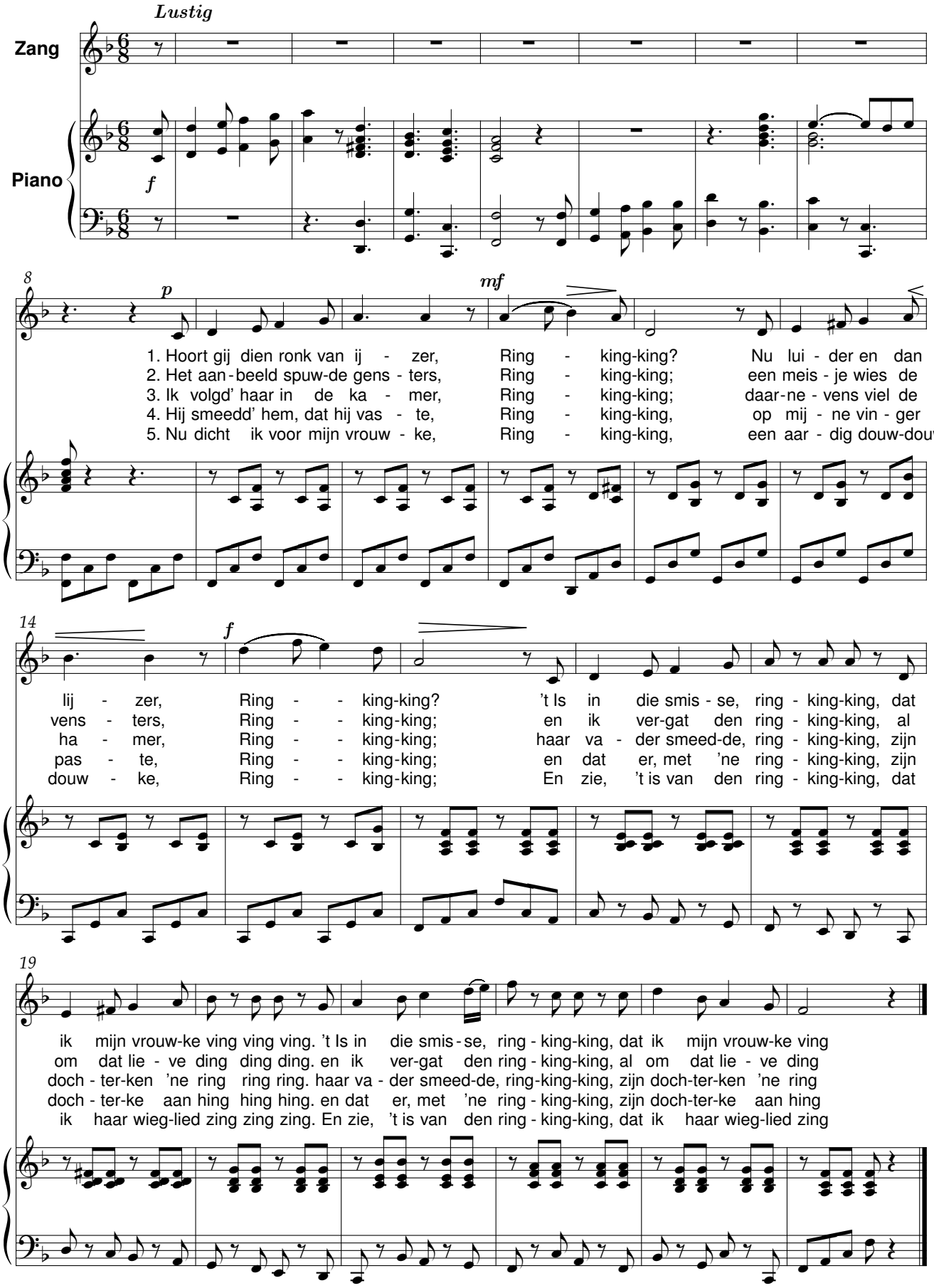

Sarlotteke

René De Clercq (1877-1932) Octaaf de Hovre (1876-1951)

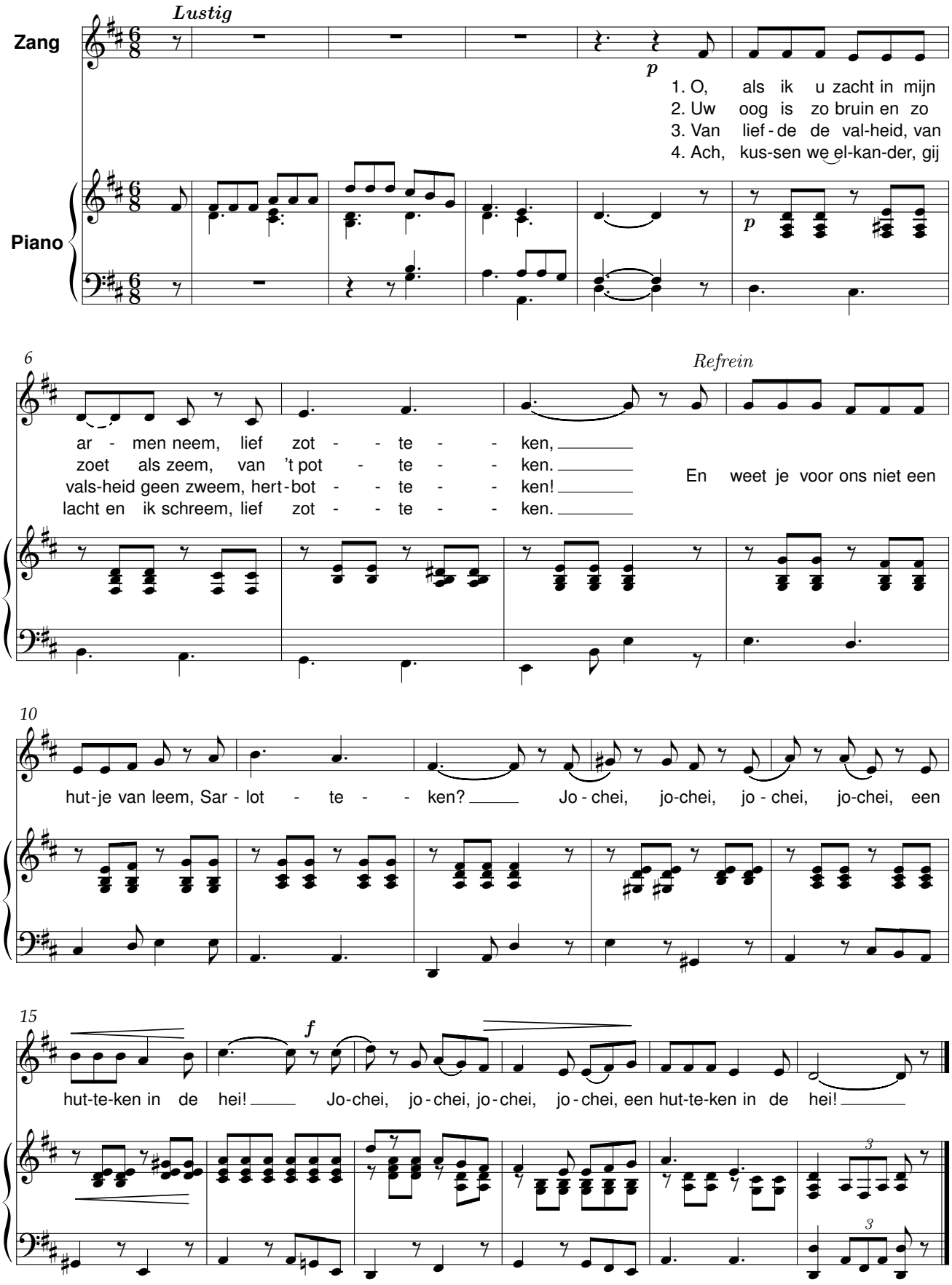

Smidje-Smee

René De Clercq (1877-1932) Octaaf de Hovre (1876-1951)

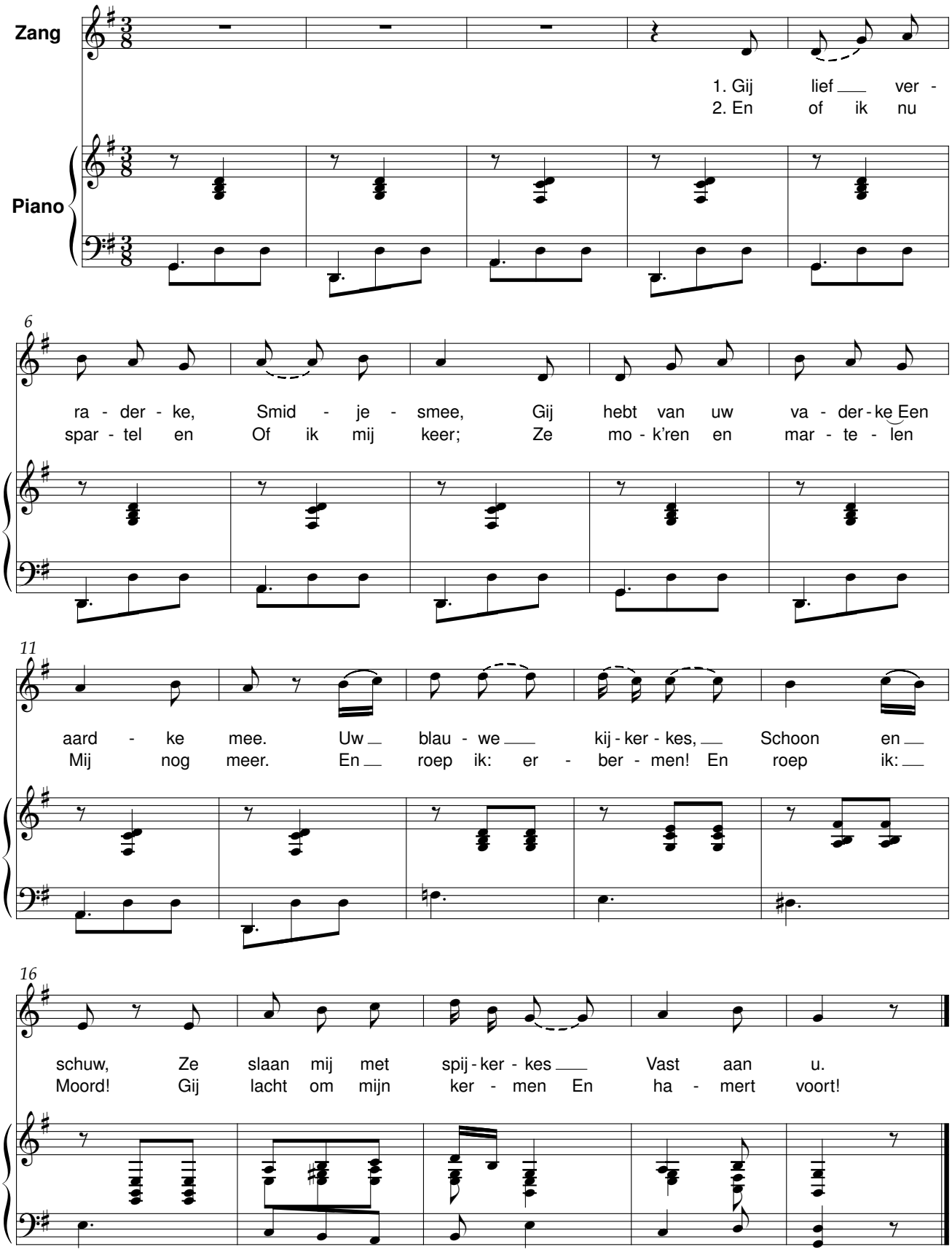

Van Pier de mandenmaker

René De Clercq (1877-1932) Octaaf de Hovre (1876-1951)

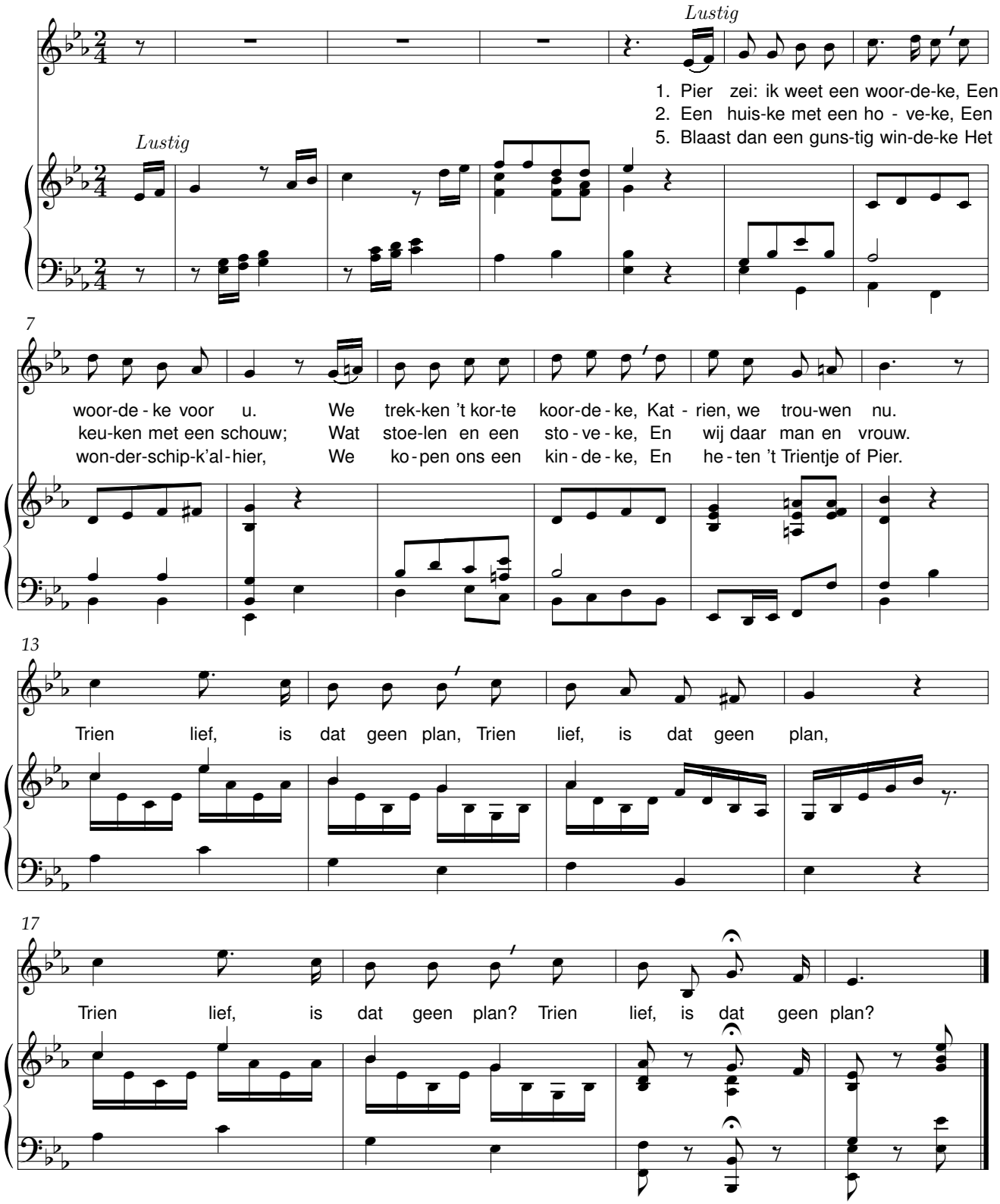

3.
We komen, met ons handekes,
Wel makk'lijk aan de kost.
Ik maak er voort mijn mandekes,
Mijn winkel wordt uw post.
Trien lief, is dat geen plan?

4.
En kunnen wij wat stuiverkes
Besparen op 't gewin,
Ze gaan alzeer en zuiverkes
Den aarden spaarpot in.
Trien lief, is dat geen plan?

6.
Gij kiest uit al mijn wiegekes,
Het allersierlijkste uit;
En jaagt de dolle vliegekes
Met kussen van zijn huid.
Trien lief, is dat geen plan?

Van Pier de mandenmaker

René De Clercq (1877-1932) Jac. de Jong (1921)

Pittig. Voorspel en tussenspel

Zang

Klavier

f

1. Pier zei: ik weet een woor - deke, Een woor - de-ke voor u. We trek-ken 't kor-te
2. Een huis - ke met een ho - veke, Een keu - ken met een schouw. Wat stoe-len en een
3. We ko-men, met ons han - dekes, Wel mak - k'lijk aan de kost. Ik maak er voort mijn
4. En kun-nen wij wat stui - verkes Be - spa - ren op 't ge - win, Ze gaan al - zeer en
5. Blaast dan een gunstig win - de-ke Het won - derschipke al-hier, We ko - pen ons een
6. Gij kiest uit al mijn wie - gekes, Het al - lersier - lijk - ste uit; En jaagt de dol - le

koor - de-ke, Ka - trien, we trou-wen nu.
sto - ve-ke, En wij daar man en vrouw.
man - dekes, Mijn win - kel wordt uw post.
zui - verkes Den aar - den spaarpot in.
kin - de-ke, En he - ten 't Trientje of Pier.
vlie - ge-kes Met kus - sen van zijn huid.

f ***Refrein***

Trien - lief, is dat geen plan? Trien -

f

lief, is dat geen plan? Trien - lief, is dat geen plan, geen plan? Trienlief, is dat geen plan?

Karmkindeke

René De Clercq (1877-1932) Jos De Klerk (1885-1969)

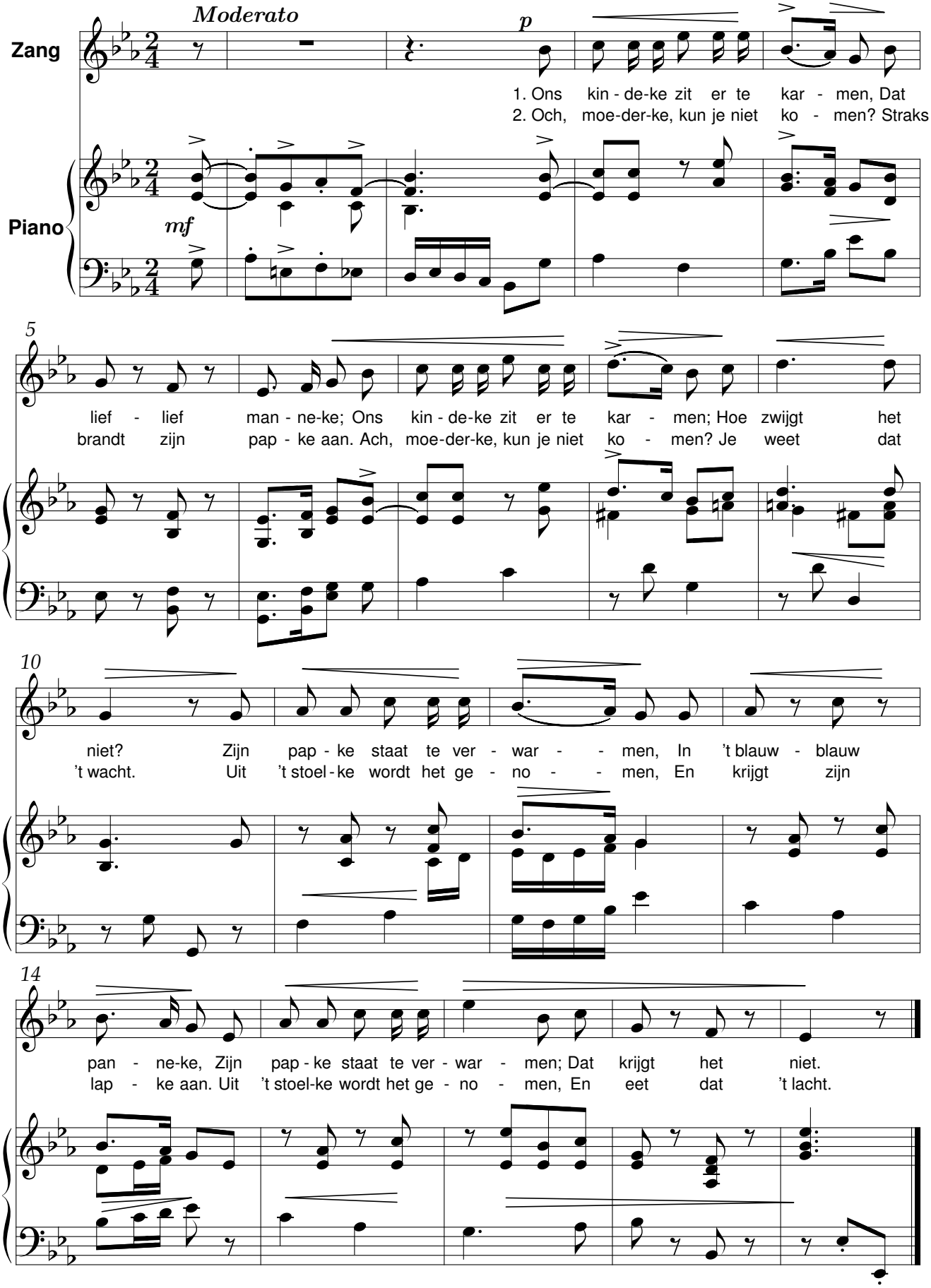

De lente komt

René De Clercq (1877-1932) H.J. den Hertog (1872-1952)

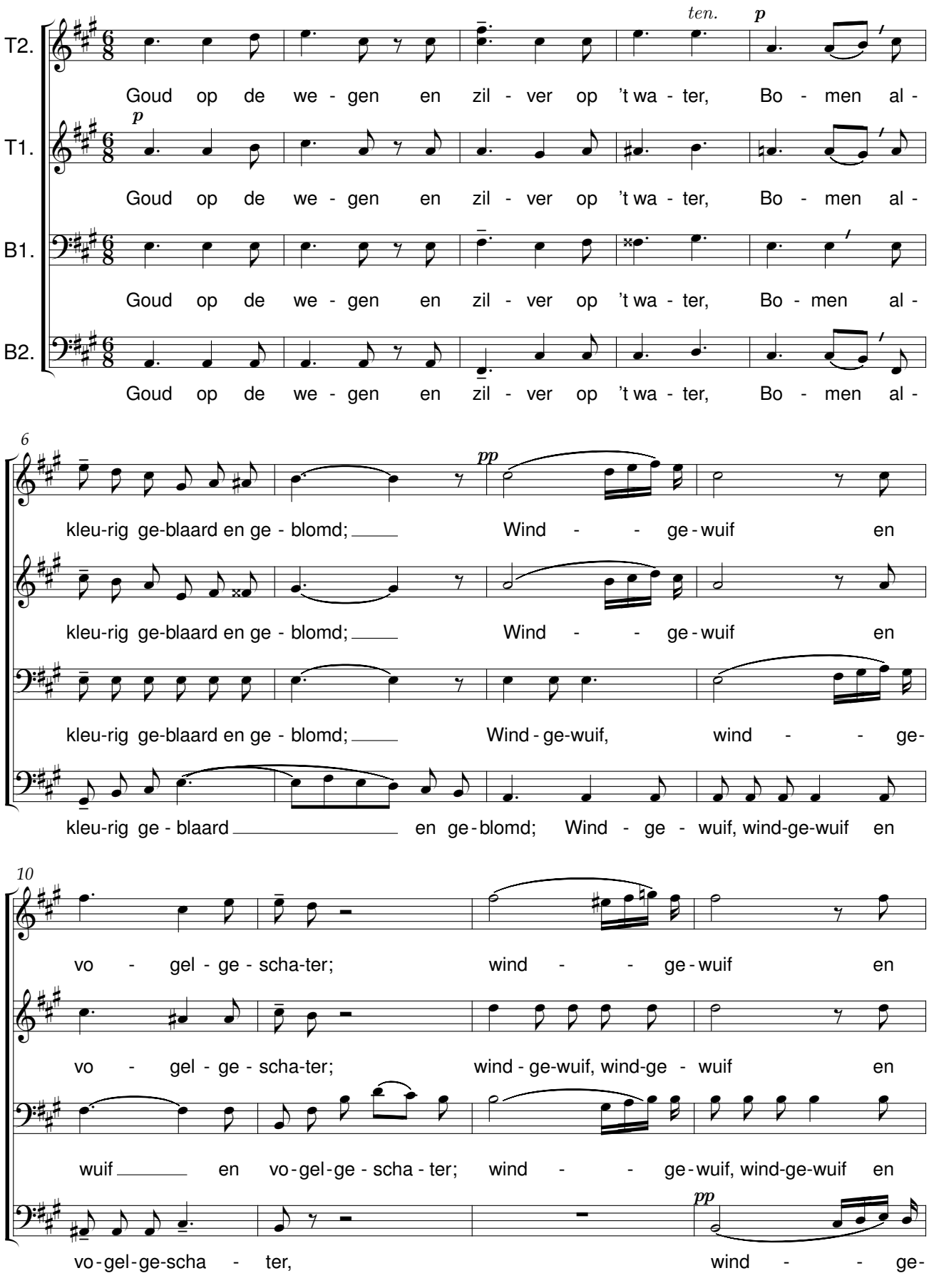

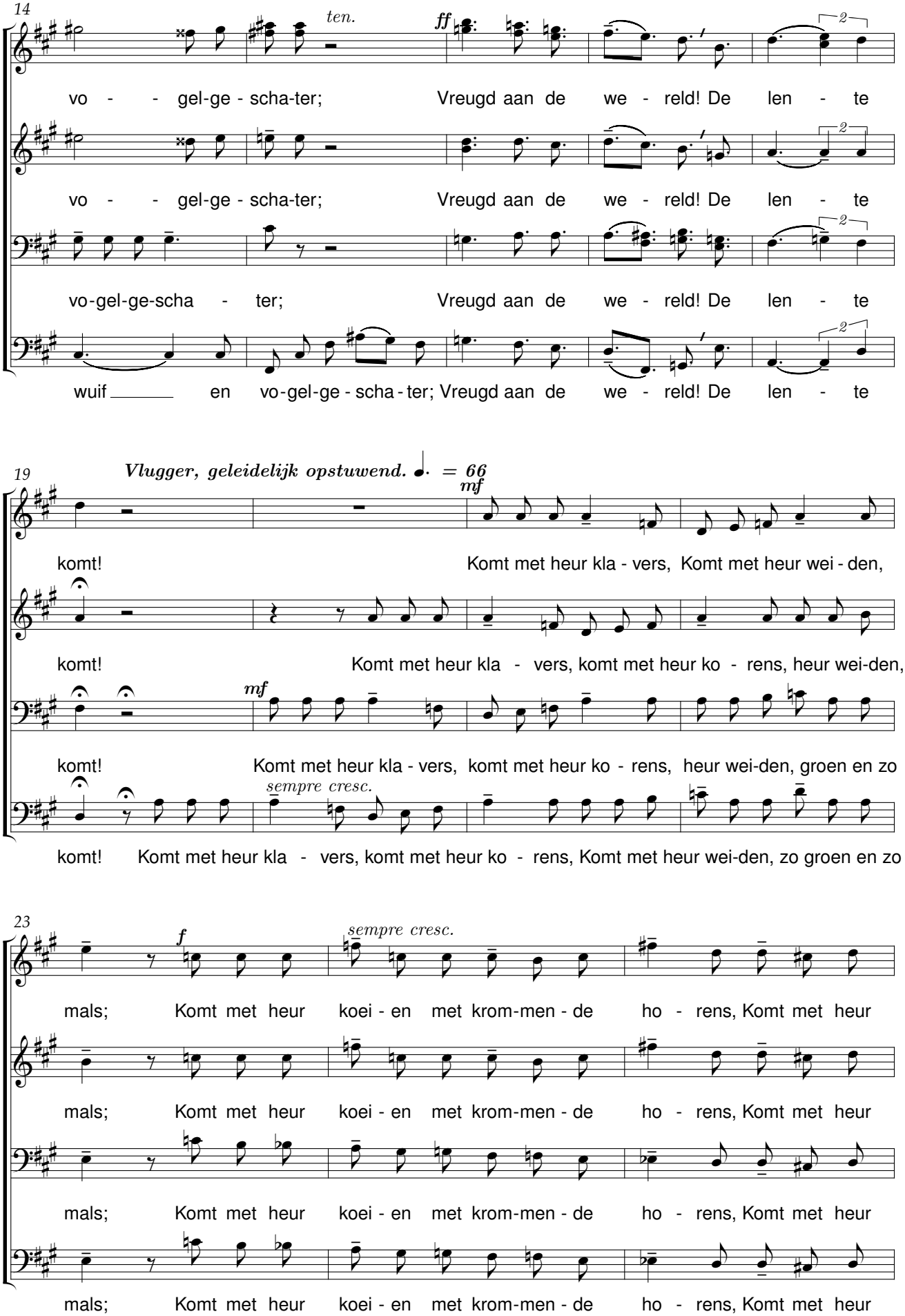
14
ten.
ff
vo - - gel-ge - scha-ter; Vreugd aan de we - reld! De len - te
vo - - gel-ge - scha-ter; Vreugd aan de we - reld! De len - te
vo-gel-ge-scha - ter; Vreugd aan de we - reld! De len - te
wuif en vo-gel-ge - scha - ter; Vreugd aan de we - reld! De len - te
19
Vlugger, geleidelijk opstuwend. ♩. = 66
mf
komt! Komt met heur kla - vers, Komt met heur wei - den,
komt! Komt met heur kla - vers, komt met heur ko - rens, heur wei-den,
mf
komt! Komt met heur kla - vers, komt met heur ko - rens, heur wei-den, groen en zo
sempre cresc.
komt! Komt met heur kla - vers, komt met heur ko - rens, Komt met heur wei-den, zo groen en zo
23
f
sempre cresc.
mals; Komt met heur koei - en met krom-men - de ho - rens, Komt met heur
mals; Komt met heur koei - en met krom-men - de ho - rens, Komt met heur
mals; Komt met heur koei - en met krom-men - de ho - rens, Komt met heur
mals; Komt met heur koei - en met krom-men - de ho - rens, Komt met heur

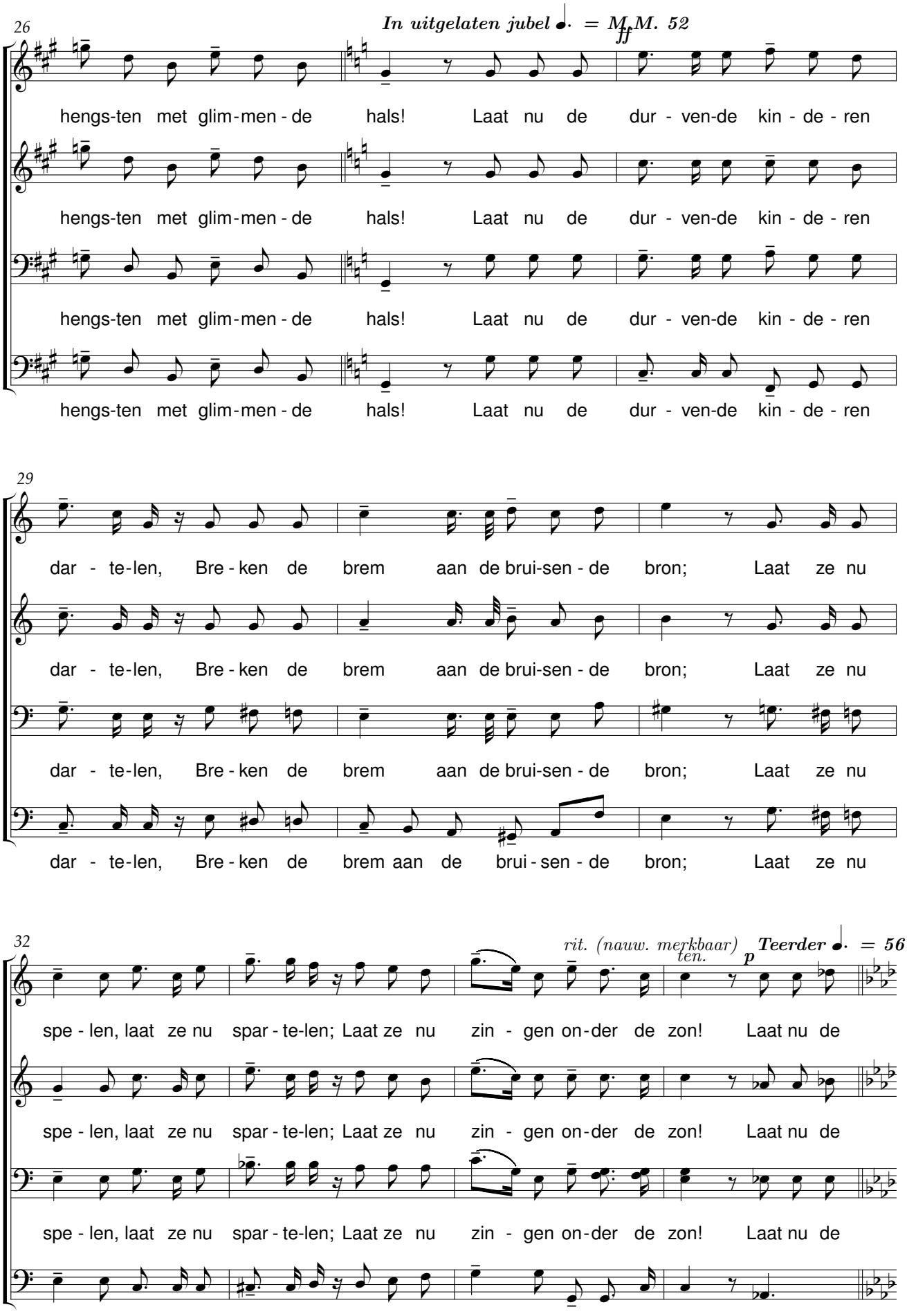
26
In uitgelaten jubel ♩. = M.M. 52
ff
hengs-ten met glim-men-de hals! Laat nu de dur-ven-de kin-de-ren
hengs-ten met glim-men-de hals! Laat nu de dur-ven-de kin-de-ren
hengs-ten met glim-men-de hals! Laat nu de dur-ven-de kin-de-ren
hengs-ten met glim-men-de hals! Laat nu de dur-ven-de kin-de-ren
29
dar-te-len, Bre-ken de brem aan de brui-sen-de bron; Laat ze nu
dar-te-len, Bre-ken de brem aan de brui-sen-de bron; Laat ze nu
dar-te-len, Bre-ken de brem aan de brui-sen-de bron; Laat ze nu
dar-te-len, Bre-ken de brem aan de brui-sen-de bron; Laat ze nu
32
rit. (nauw. merkbaar)
ten.
p
Teerder ♩. = 56
spe-len, laat ze nu spar-te-len; Laat ze nu zin-gen on-der de zon! Laat nu de
spe-len, laat ze nu spar-te-len; Laat ze nu zin-gen on-der de zon! Laat nu de
spe-len, laat ze nu spar-te-len; Laat ze nu zin-gen on-der de zon! Laat nu de
spe-len, laat ze nu spar-te-len; Laat ze nu zin-gen on-der de zon! Laat

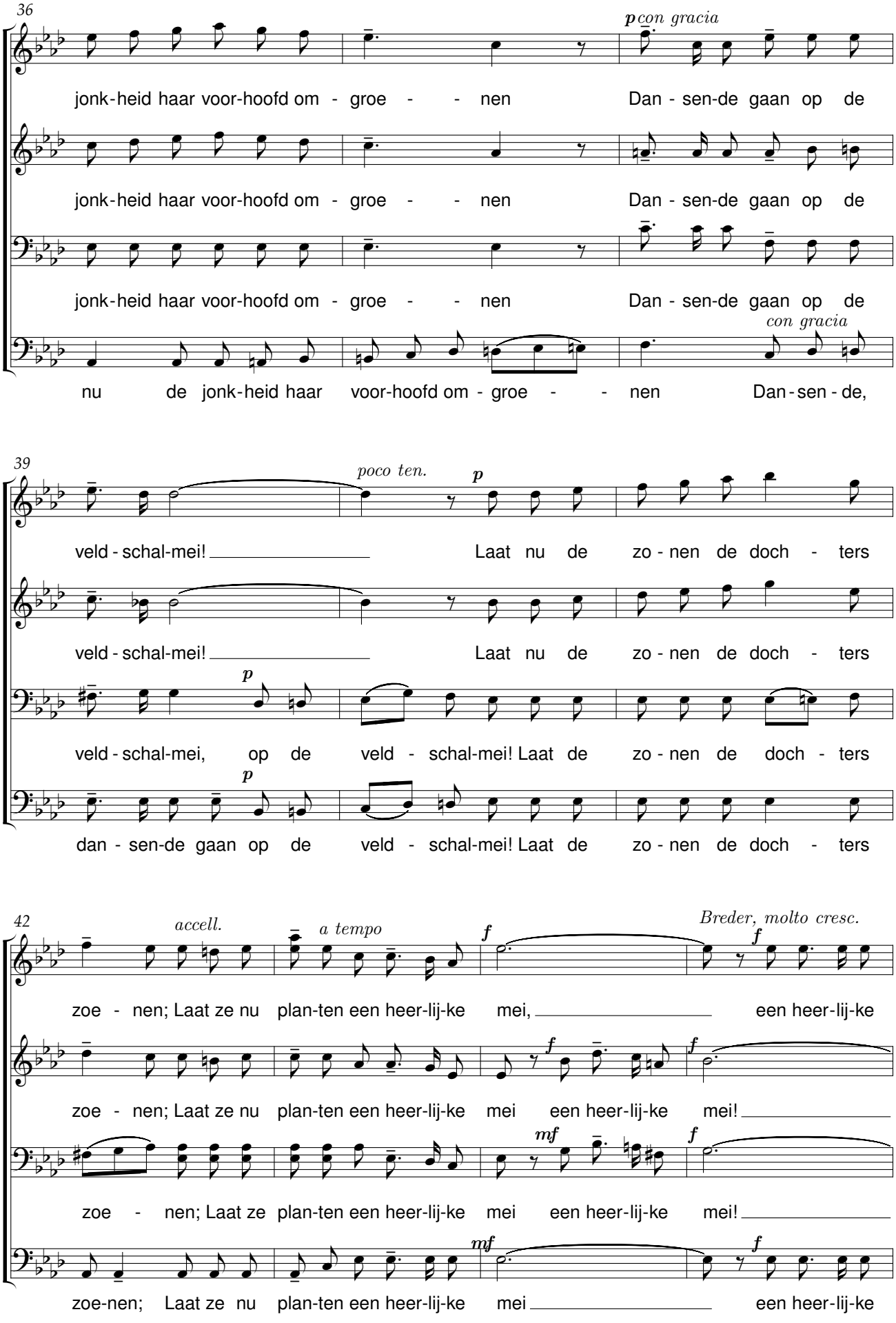
36
p con gracia
jonk-heid haar voor-hoofd om - groe - - nen Dan - sen-de gaan op de
jonk-heid haar voor-hoofd om - groe - - nen Dan - sen-de gaan op de
jonk-heid haar voor-hoofd om - groe - - nen Dan - sen-de gaan op de
con gracia
nu de jonk-heid haar voor-hoofd om - groe - - nen Dan - sen - de,
39
poco ten.
p
veld - schal-mei! Laat nu de zo - nen de doch - ters
veld - schal-mei! Laat nu de zo - nen de doch - ters
p
veld - schal-mei, op de veld - schal-mei! Laat de zo - nen de doch - ters
p
dan - sen-de gaan op de veld - schal-mei! Laat de zo - nen de doch - ters
42
accell.
a tempo
f
Breder, molto cresc.
f
zoe - nen; Laat ze nu plan-ten een heer-lij-ke mei, een heer-lij-ke
f
f
zoe - nen; Laat ze nu plan-ten een heer-lij-ke mei een heer-lij-ke mei!
mf
f
zoe - nen; Laat ze plan-ten een heer-lij-ke mei een heer-lij-ke mei!
mf
f
zoe-nen; Laat ze nu plan-ten een heer-lij-ke mei een heer-lij-ke

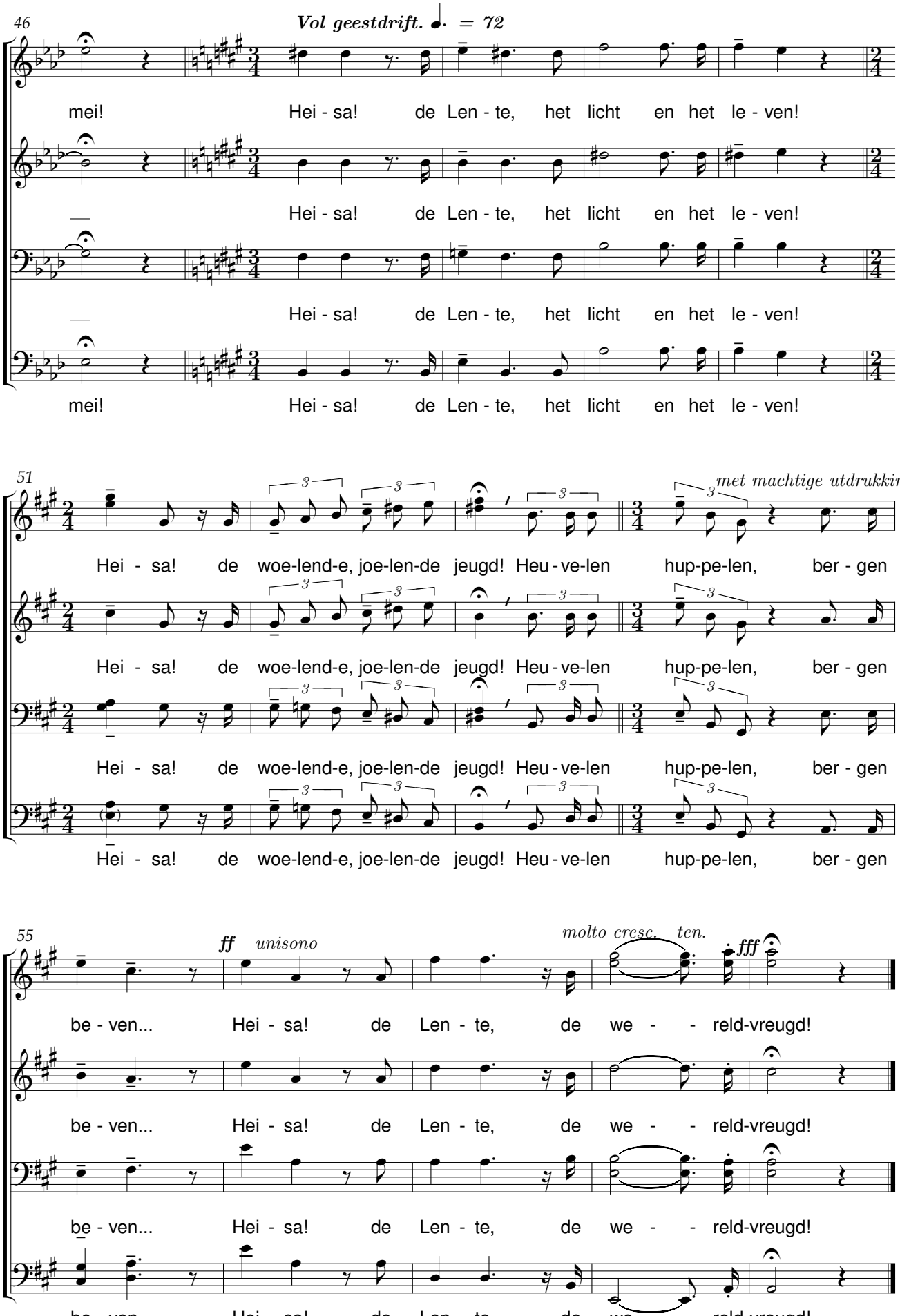
46
Vol geestdrift. ♩. = 72
mei! Hei - sa! de Len - te, het licht en het le - ven!
Hei - sa! de Len - te, het licht en het le - ven!
Hei - sa! de Len - te, het licht en het le - ven!
mei! Hei - sa! de Len - te, het licht en het le - ven!
51
met machtige utdrukking.
Hei - sa! de woe-lend-e, joe-len-de jeugd! Heu - ve-len hup-pe-len, ber - gen
Hei - sa! de woe-lend-e, joe-len-de jeugd! Heu - ve-len hup-pe-len, ber - gen
Hei - sa! de woe-lend-e, joe-len-de jeugd! Heu - ve-len hup-pe-len, ber - gen
Hei - sa! de woe-lend-e, joe-len-de jeugd! Heu - ve-len hup-pe-len, ber - gen
55
ff unisono
molto cresc. ten.
fff
be - ven... Hei - sa! de Len - te, de we - - reld-vreugd!
be - ven... Hei - sa! de Len - te, de we - - reld-vreugd!
be - ven... Hei - sa! de Len - te, de we - - reld-vreugd!
be - ven... Hei - sa! de Len - te, de we - - reld-vreugd!

Liederen, leeft

René De Clercq (1877-1932) H.J. den Hertog (1872-1952)

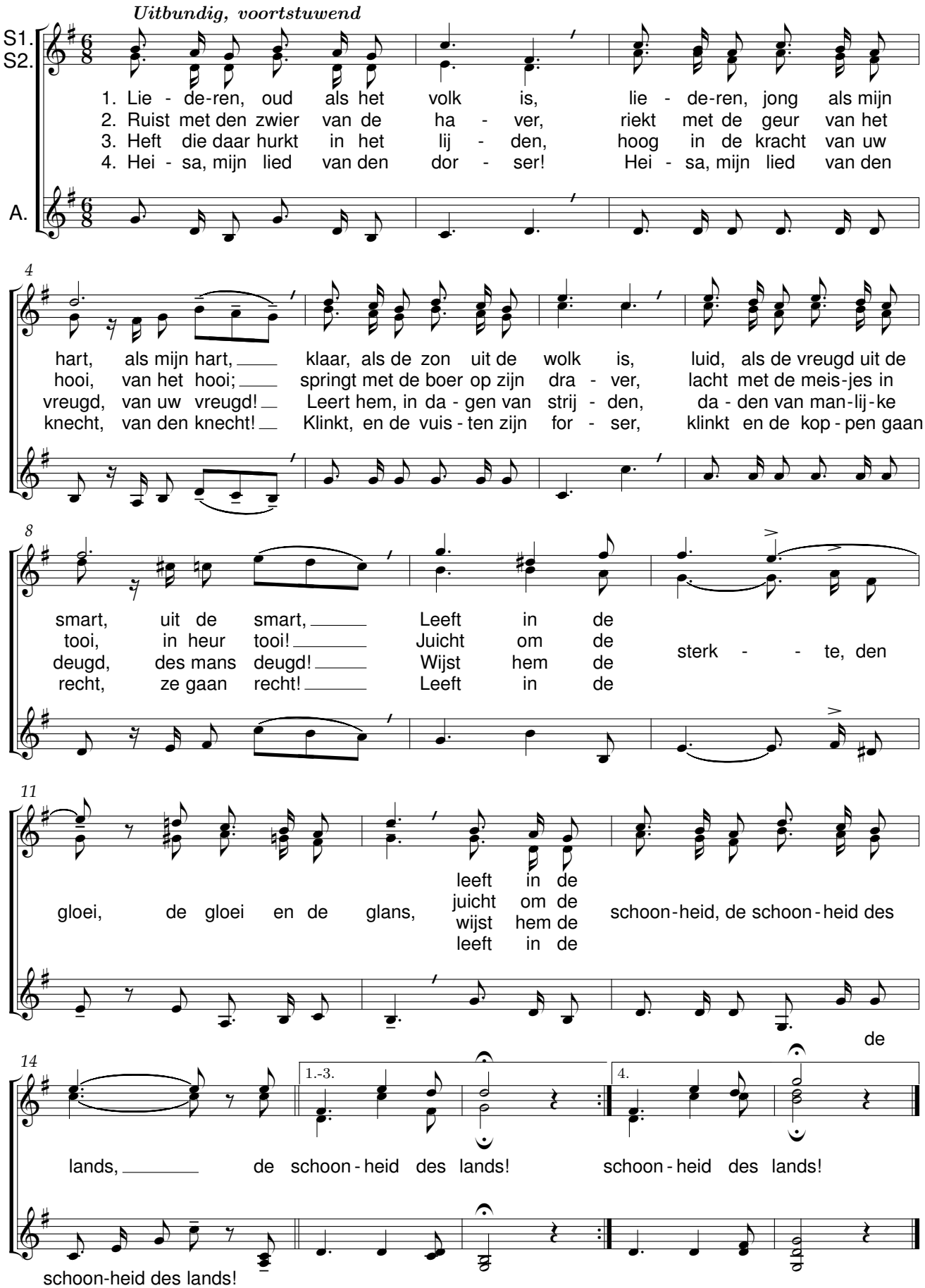

Adeste

René De Clercq (1877-1932) — Otto de Nobel (1867-1950)

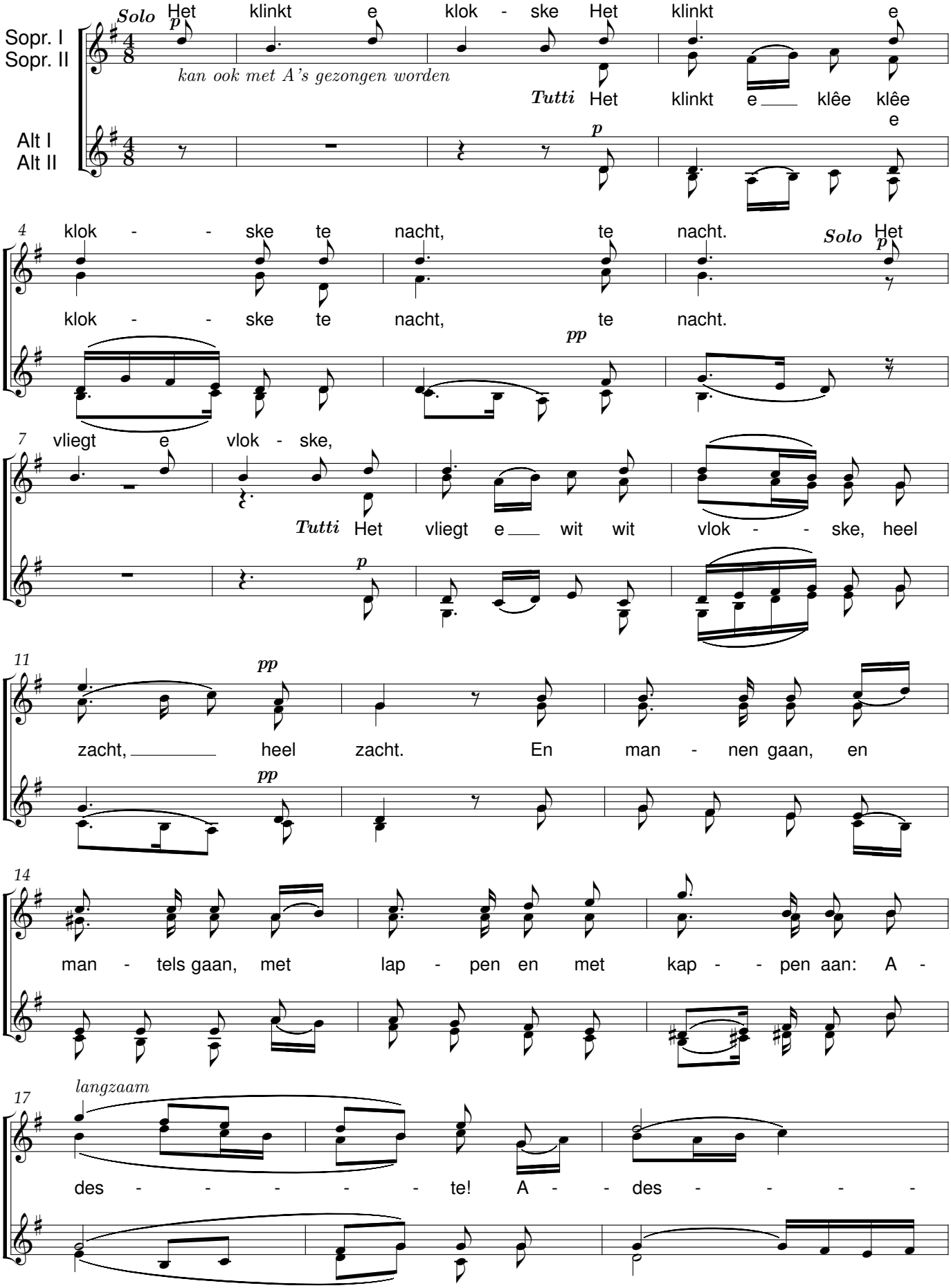

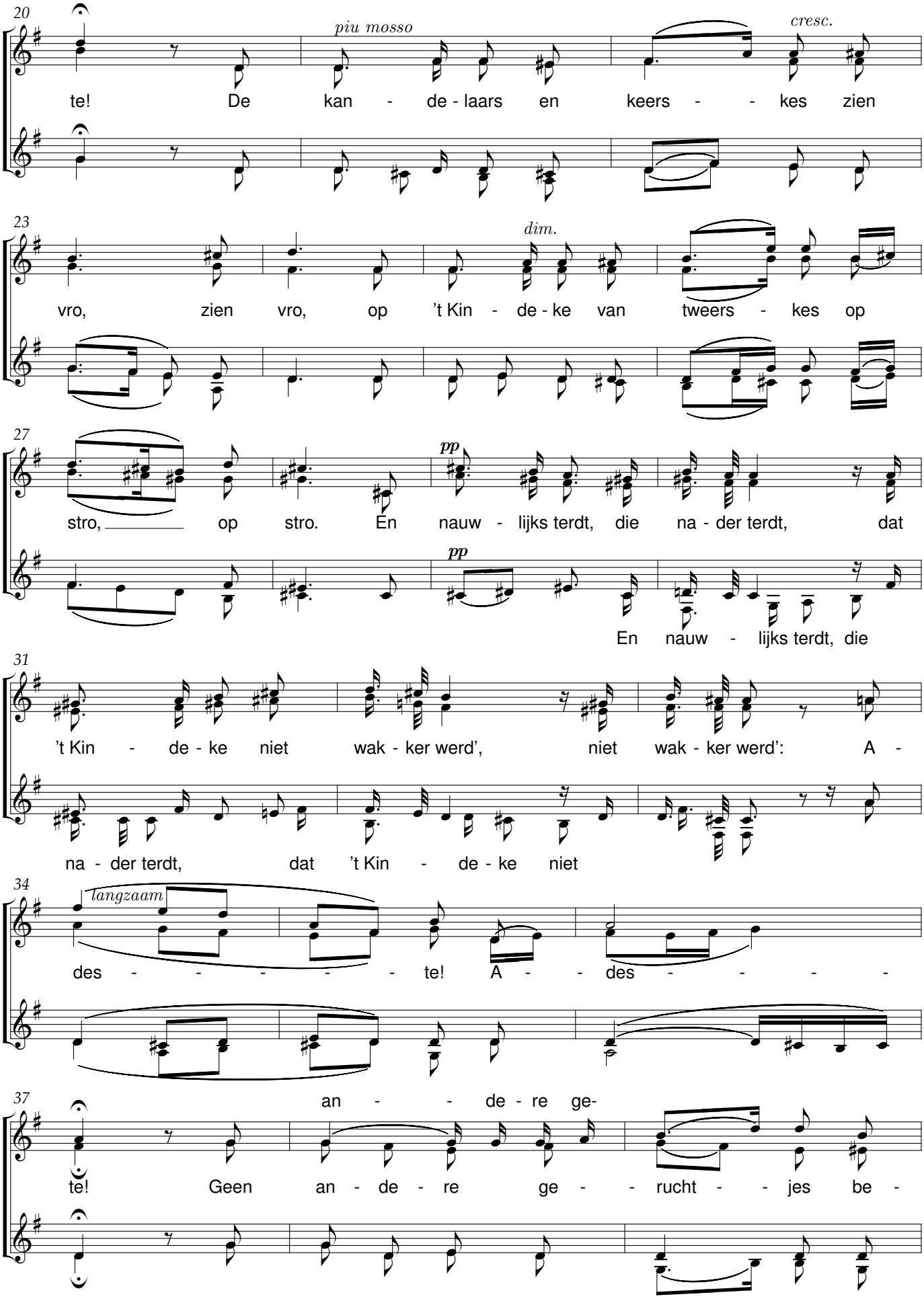
20
piu mosso
cresc.
te! De kan - de - laars en keers - - kes zien
23
dim.
vro, zien vro, op 't Kin - de - ke van tweers - kes op
27
pp
stro, op stro. En nauw - lijks terdt, die na - der terdt, dat
pp
En nauw - lijks terdt, die
31
't Kin - de - ke niet wak - ker werd', niet wak - ker werd': A -
na - der terdt, dat 't Kin - de - ke niet
34
langzaam
des - - - - - - te! A - - des - - - - -
37
an - - de - re ge-
te! Geen an - de - re ge - - rucht - - jes be -

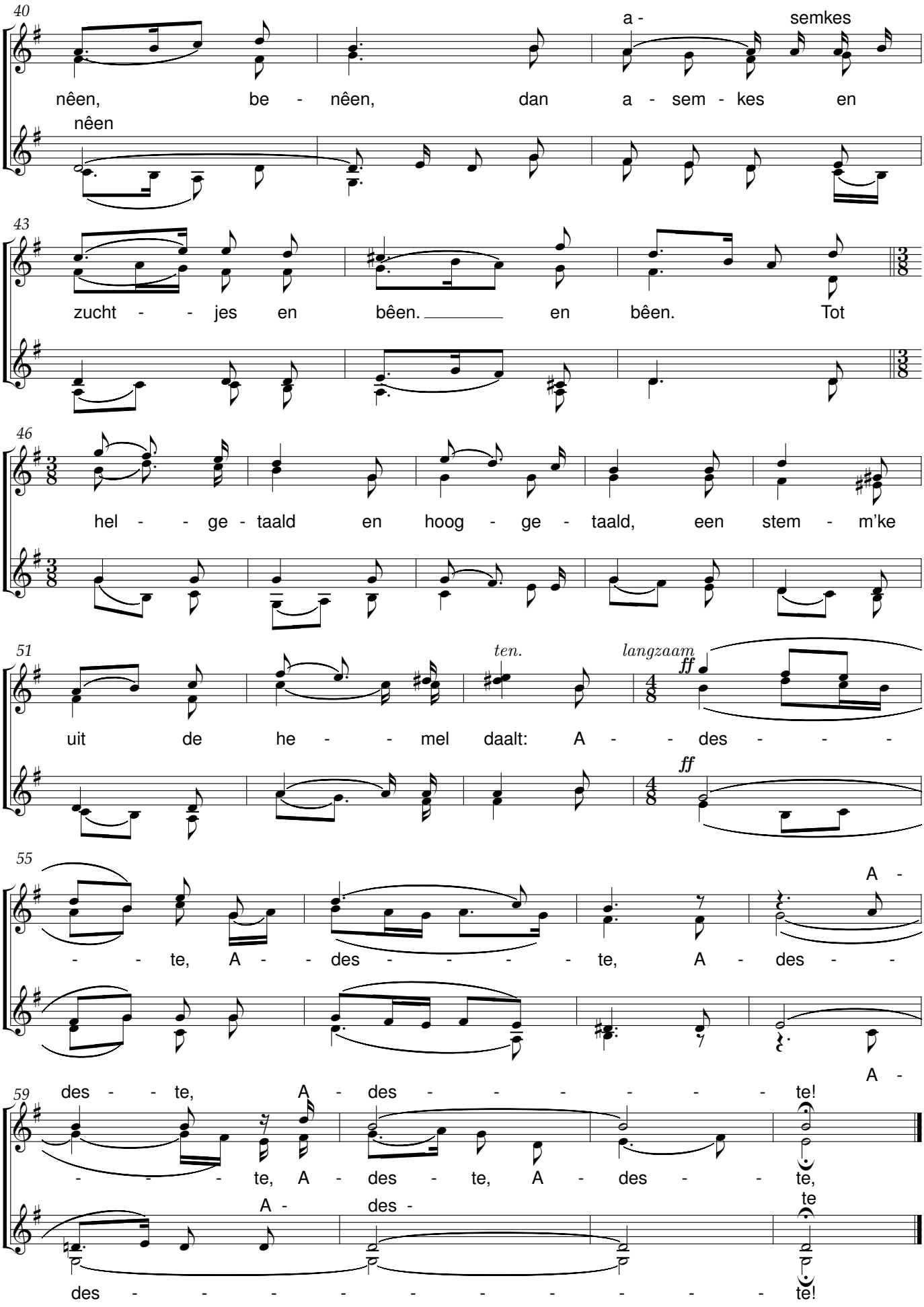
40
nêen, be - nêen, dan a - sem - kes en
a - semkes
nêen
43
zucht - - jes en bêen. en bêen. Tot
46
hel - - ge - taald en hoog - ge - taald, een stem - m'ke
51
uit de he - - mel daalt: A - - des - - -
ten.
langzaam
ff
ff
55
- - te, A - - des - - - - te, A - des - -
A -
A -
59
des - - te, A - des - - - - - - te!
- - - - te, A - des - te, A - des - - te,
A - des - te
des - - - - - - - - - te!

Adeste

René De Clercq (1877-1932) Otto de Nobel (1867-1950)

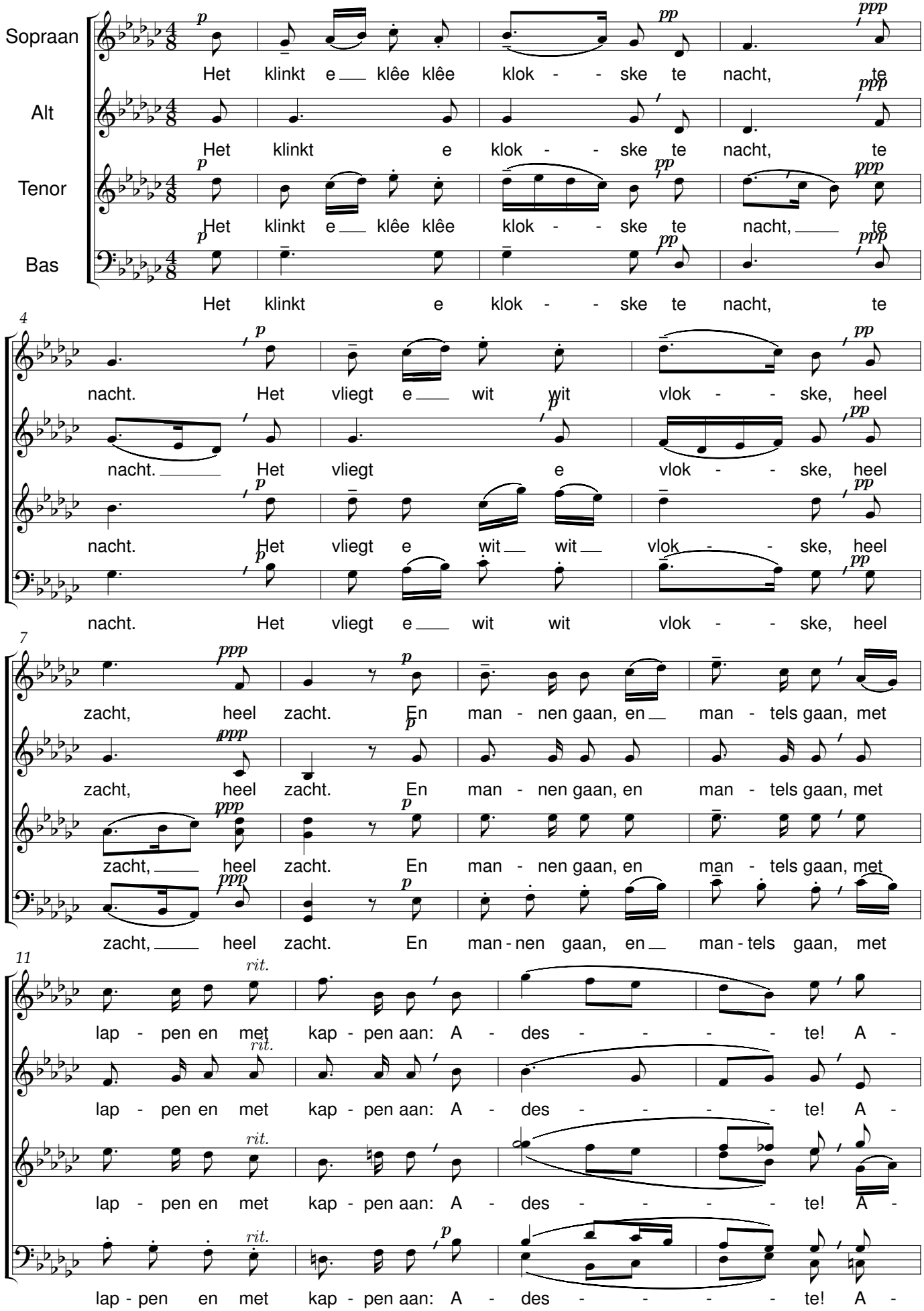

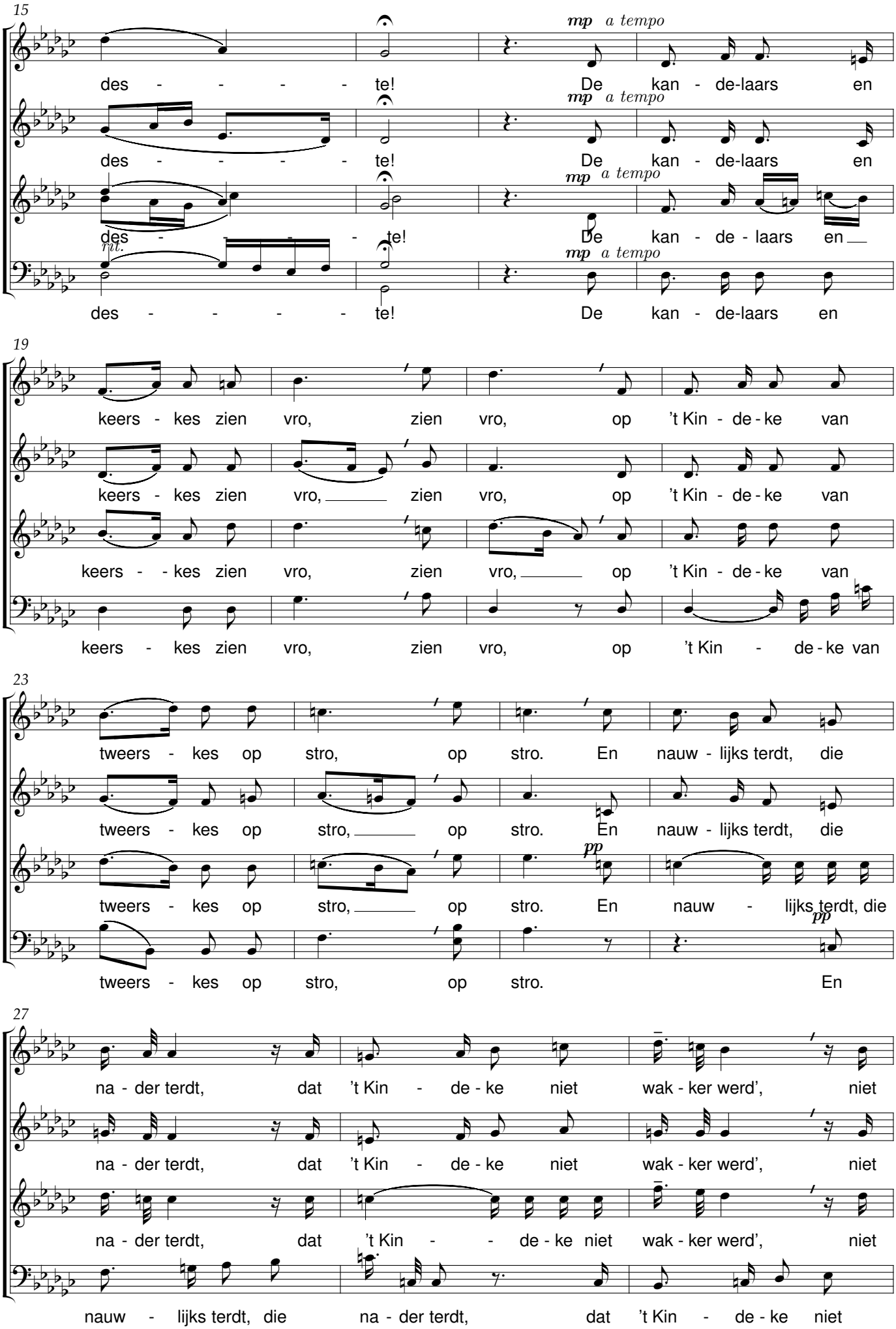
15
des - - - - - te!
De kan - de-laars en
mp a tempo
rit.
19
keers - kes zien vro, zien vro, op 't Kin - de - ke van
23
tweers - kes op stro, op stro. En nauw - lijks terdt, die
pp
27
na - der terdt, dat 't Kin - de - ke niet wak - ker werd', niet
nauw - lijks terdt, die na - der terdt, dat 't Kin - de - ke niet

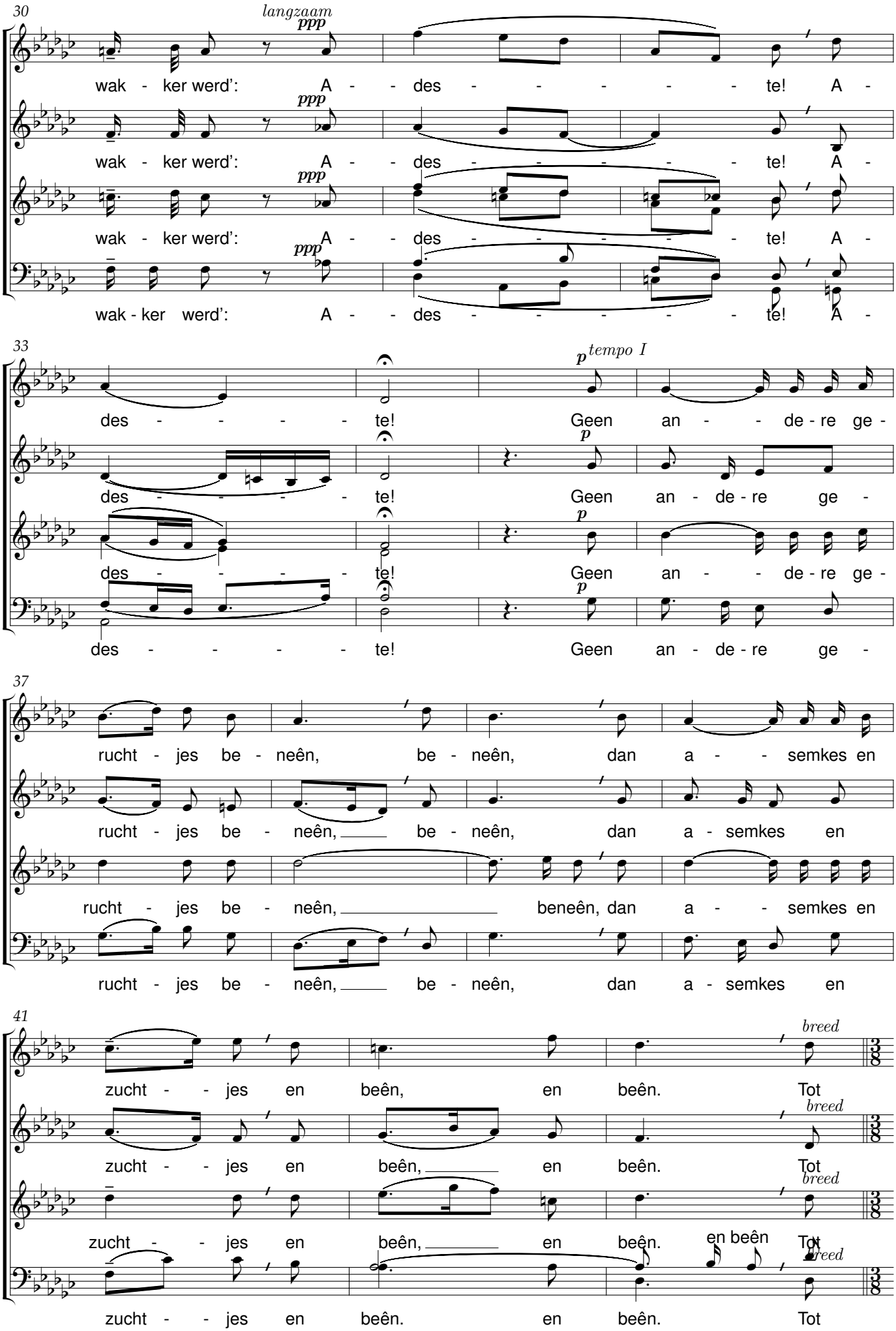
30
langzaam
ppp
wak - ker werd': A - - des - - - - - te! A -
wak - ker werd': A - - des - - - - - te! A -
wak - ker werd': A - - des - - - - - te! A -
wak - ker werd': A - - des - - - - - te! A -
33
des - - - - - te! Geen an - - de - re ge -
des - - - - te! Geen an - de - re ge -
des - - - - te! Geen an - - de - re ge -
des - - - - - te! Geen an - de - re ge -
p
tempo I
37
rucht - jes be - neên, be - neên, dan a - - semkes en
rucht - jes be - neên, be - neên, dan a - semkes en
rucht - jes be - neên, beneên, dan a - - semkes en
rucht - jes be - neên, be - neên, dan a - semkes en
41
breed
zucht - - jes en beên, en beên. Tot
zucht - - jes en beên, en beên. Tot
zucht - - jes en beên, en beên. en beên Tot
zucht - - jes en beên. en beên. Tot

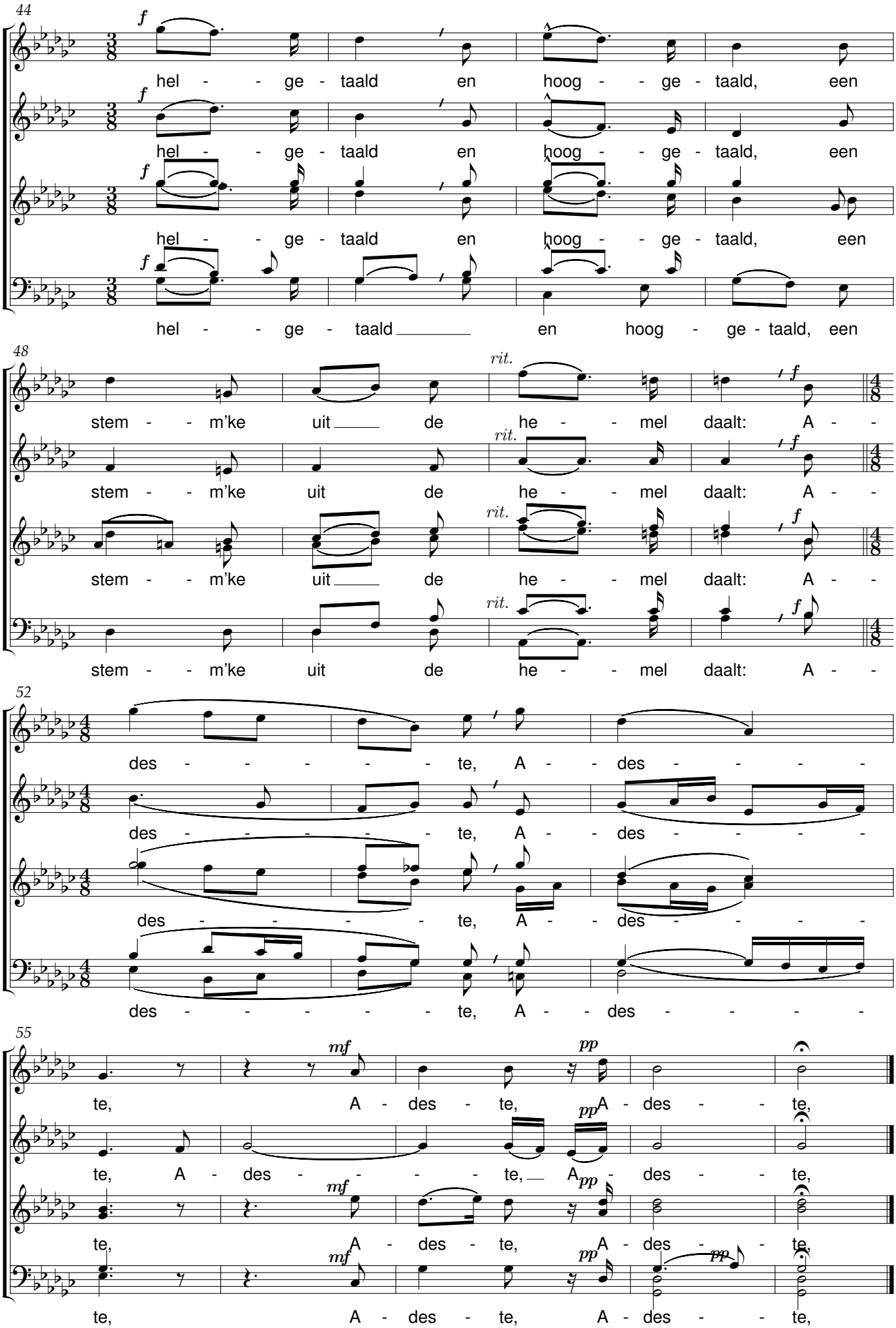
44
f
hel - - ge - taald en hoog - - ge - taald, een
hel - - ge - taald en hoog - - ge - taald, een
hel - - ge - taald en hoog - - ge - taald, een
hel - - ge - taald en hoog - ge - taald, een
48
rit.
f
stem - - m'ke uit de he - - mel daalt: A - -
stem - - m'ke uit de he - - mel daalt: A - -
stem - - m'ke uit de he - - mel daalt: A - -
stem - - m'ke uit de he - - mel daalt: A - -
52
des - - - - - te, A - - des - - - -
des - - - - - te, A - - des - - - -
des - - - - - te, A - - des - - - -
des - - - - - te, A - - des - - - -
55
mf
pp
te, A - des - te, A - des - te,
te, A - des - - - - te, A - des - te,
te, A - des - te, A - des - te,
te, A - des - te, A - des - te,

Het lied van de arbeid

René De Clercq (1877-1932) Otto de Nobel (1867-1950)

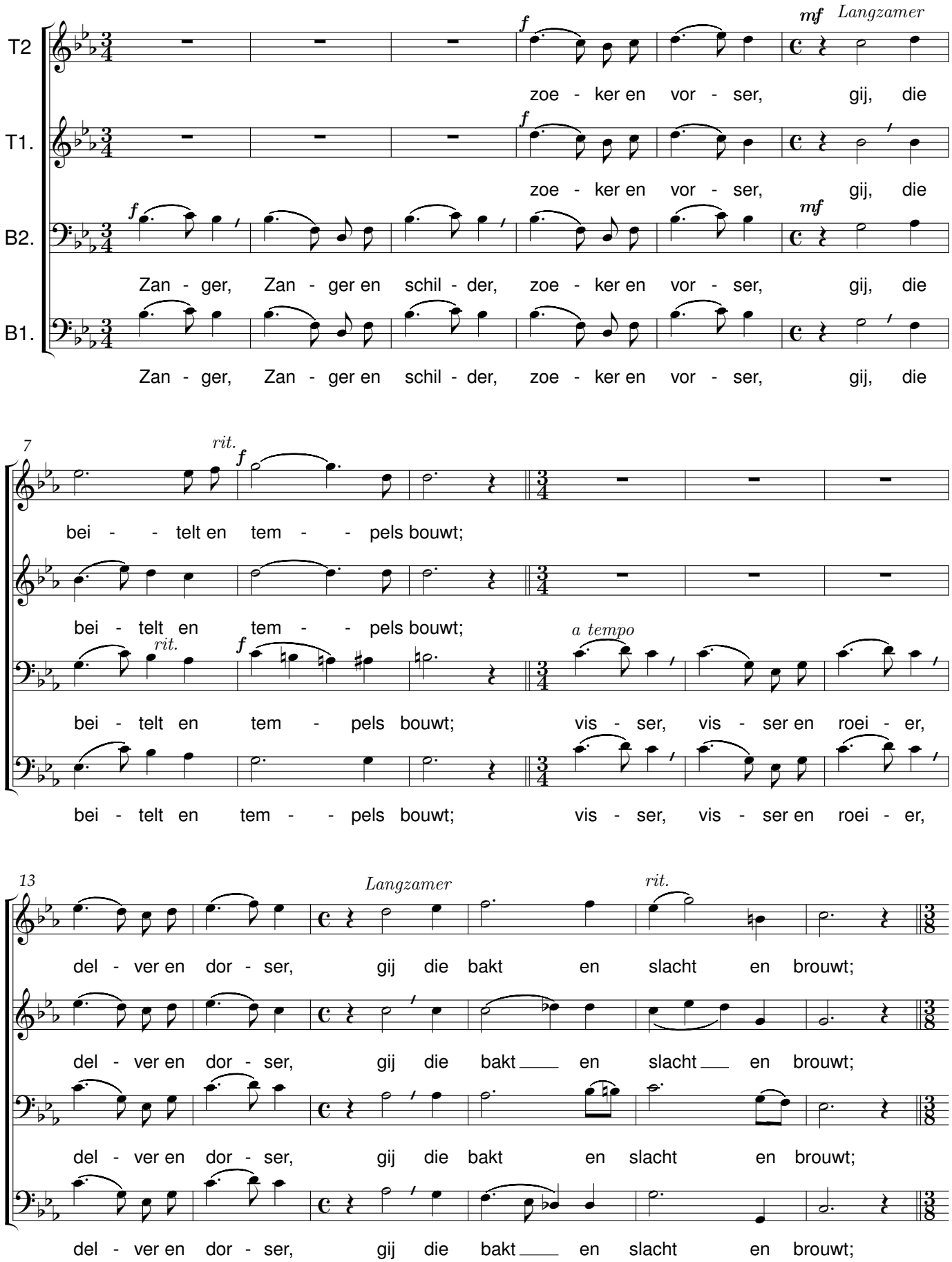

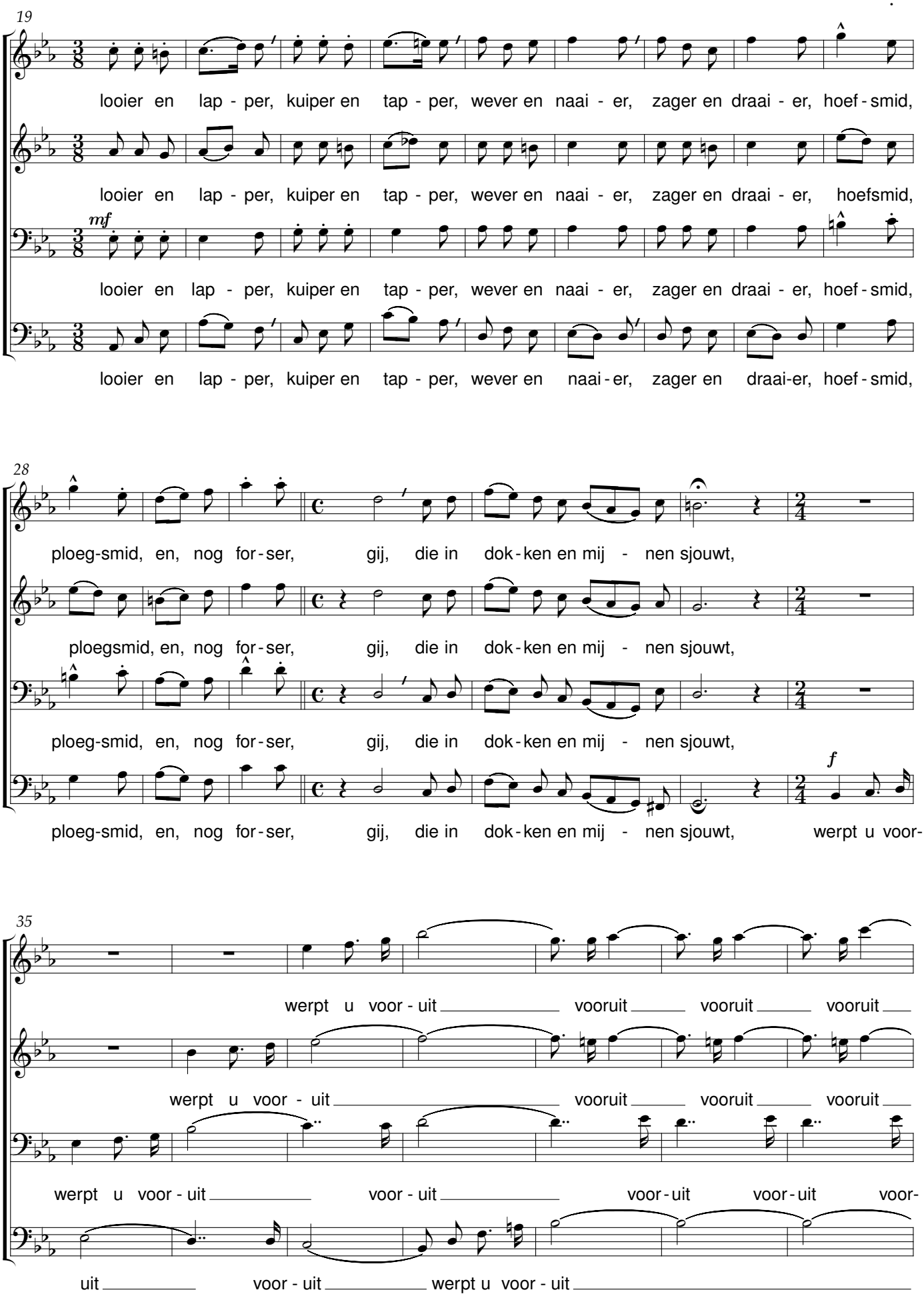
19
looier en lap - per, kuiper en tap - per, wever en naai - er, zager en draai - er, hoef - smid,
looier en lap - per, kuiper en tap - per, wever en naai - er, zager en draai - er, hoefsmid,
mf
looier en lap - per, kuiper en tap - per, wever en naai - er, zager en draai - er, hoef - smid,
looier en lap - per, kuiper en tap - per, wever en naai-er, zager en draai-er, hoef - smid,
28
ploeg-smid, en, nog for - ser, gij, die in dok - ken en mij - nen sjouwt,
ploegsmid, en, nog for - ser, gij, die in dok - ken en mij - nen sjouwt,
ploeg-smid, en, nog for - ser, gij, die in dok - ken en mij - nen sjouwt,
ploeg-smid, en, nog for - ser, gij, die in dok - ken en mij - nen sjouwt,
f
werpt u voor-
35
werpt u voor - uit vooruit vooruit vooruit
werpt u voor - uit vooruit vooruit vooruit
werpt u voor - uit voor - uit voor - uit voor - uit voor-
uit voor - uit werpt u voor - uit

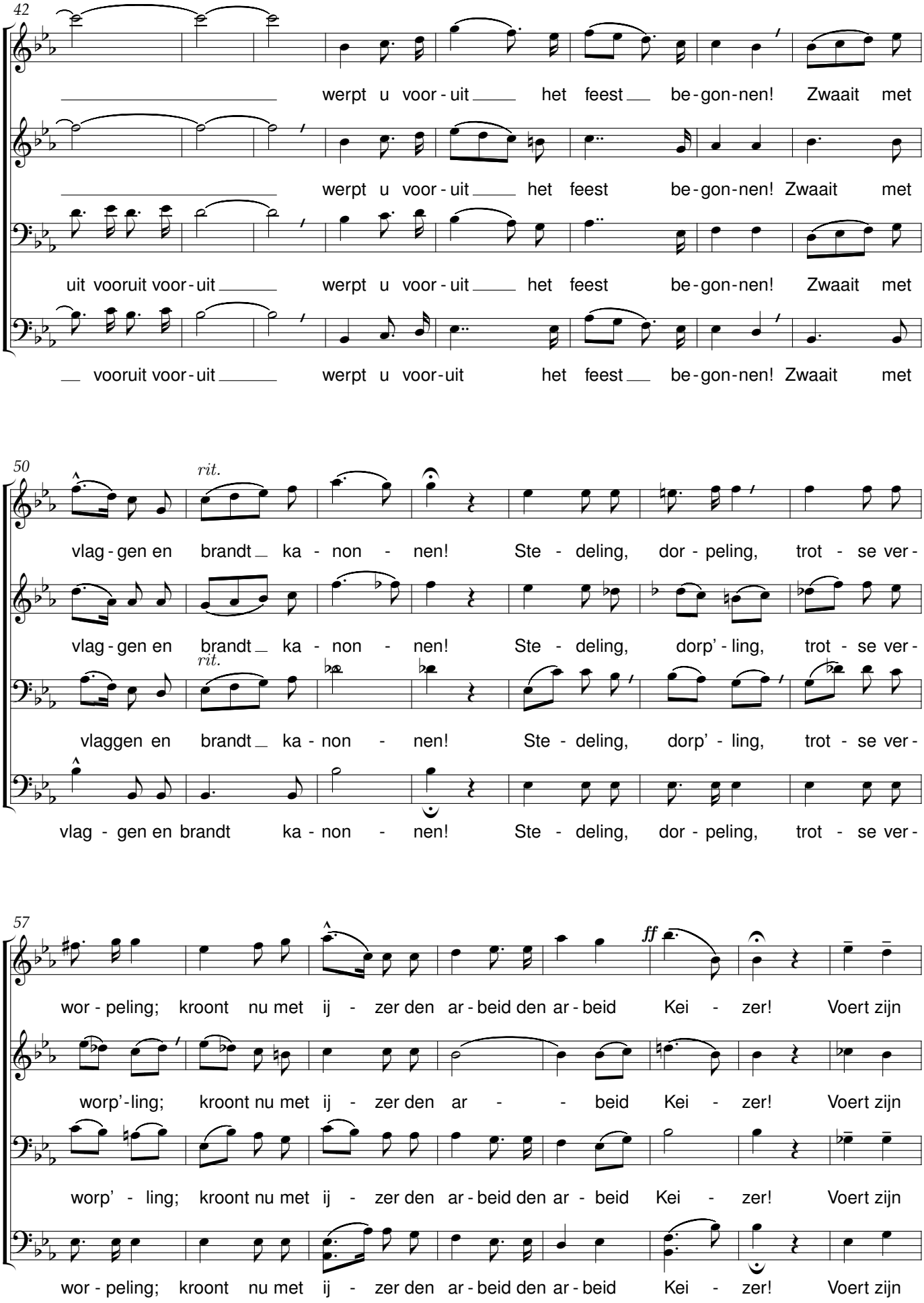
42
werpt u voor - uit het feest be - gon - nen! Zwaait met
werpt u voor - uit het feest be - gon - nen! Zwaait met
uit vooruit voor - uit werpt u voor - uit het feest be - gon - nen! Zwaait met
vooruit voor - uit werpt u voor - uit het feest be - gon - nen! Zwaait met
50
rit.
vlag - gen en brandt ka - non - nen! Ste - deling, dor - peling, trot - se ver -
vlag - gen en brandt ka - non - nen! Ste - deling, dorp' - ling, trot - se ver -
rit.
vlaggen en brandt ka - non - nen! Ste - deling, dorp' - ling, trot - se ver -
vlag - gen en brandt ka - non - nen! Ste - deling, dor - peling, trot - se ver -
57
ff
wor - peling; kroont nu met ij - zer den ar - beid den ar - beid Kei - zer! Voert zijn
worp' - ling; kroont nu met ij - zer den ar - - beid Kei - zer! Voert zijn
worp' - ling; kroont nu met ij - zer den ar - beid den ar - beid Kei - zer! Voert zijn
wor - peling; kroont nu met ij - zer den ar - beid den ar - beid Kei - zer! Voert zijn

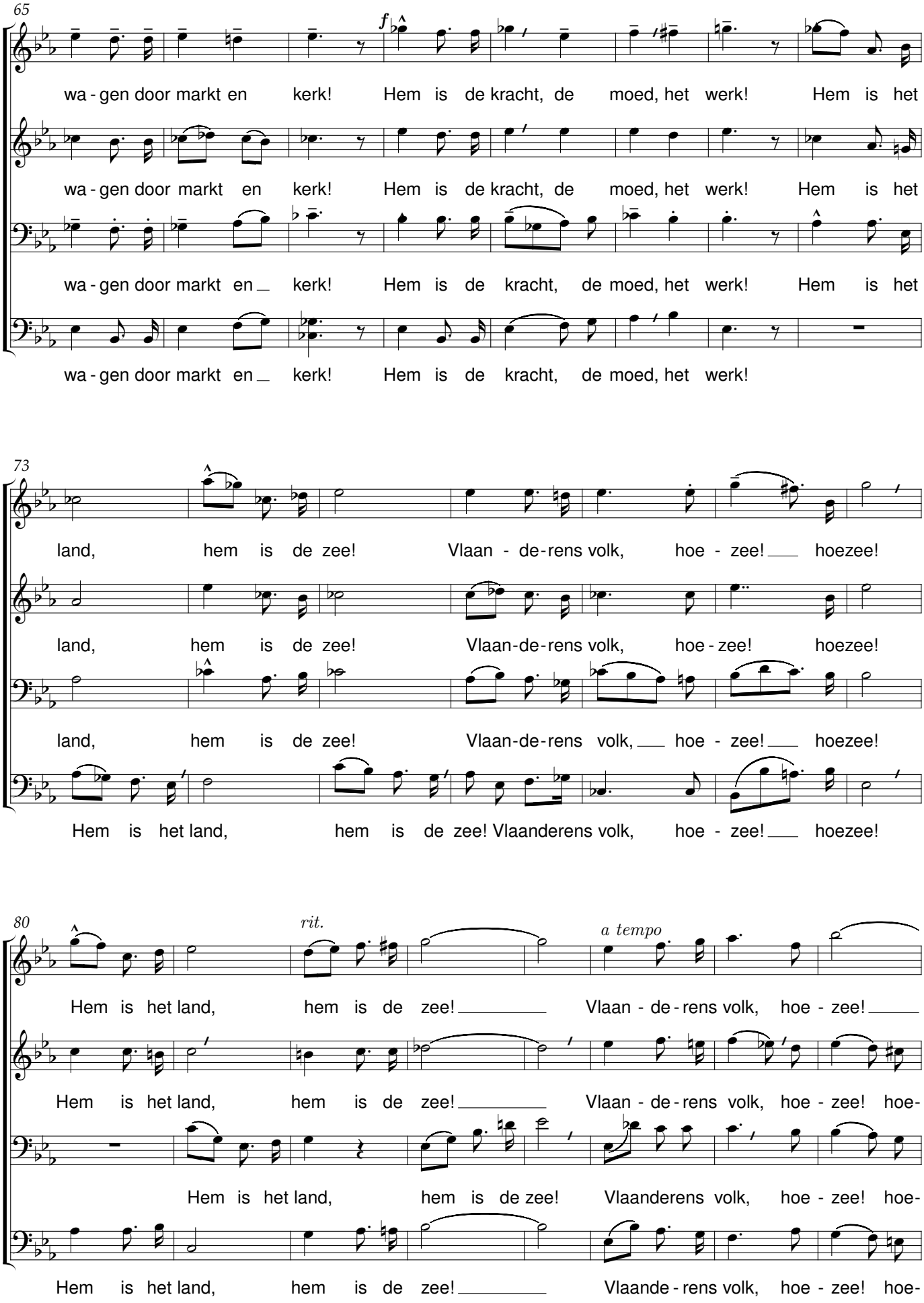
65
f
wa - gen door markt en kerk! Hem is de kracht, de moed, het werk! Hem is het
wa - gen door markt en kerk! Hem is de kracht, de moed, het werk! Hem is het
wa - gen door markt en kerk! Hem is de kracht, de moed, het werk! Hem is het
wa - gen door markt en kerk! Hem is de kracht, de moed, het werk!
73
land, hem is de zee! Vlaan - de - rens volk, hoe - zee! hoezee!
land, hem is de zee! Vlaan-de-rens volk, hoe - zee! hoezee!
land, hem is de zee! Vlaan-de-rens volk, hoe - zee! hoezee!
Hem is het land, hem is de zee! Vlaanderens volk, hoe - zee! hoezee!
80
rit.
a tempo
Hem is het land, hem is de zee! Vlaan - de - rens volk, hoe - zee!
Hem is het land, hem is de zee! Vlaan - de - rens volk, hoe - zee! hoe-
Hem is het land, hem is de zee! Vlaanderens volk, hoe - zee! hoe-
Hem is het land, hem is de zee! Vlaande - rens volk, hoe - zee! hoe-

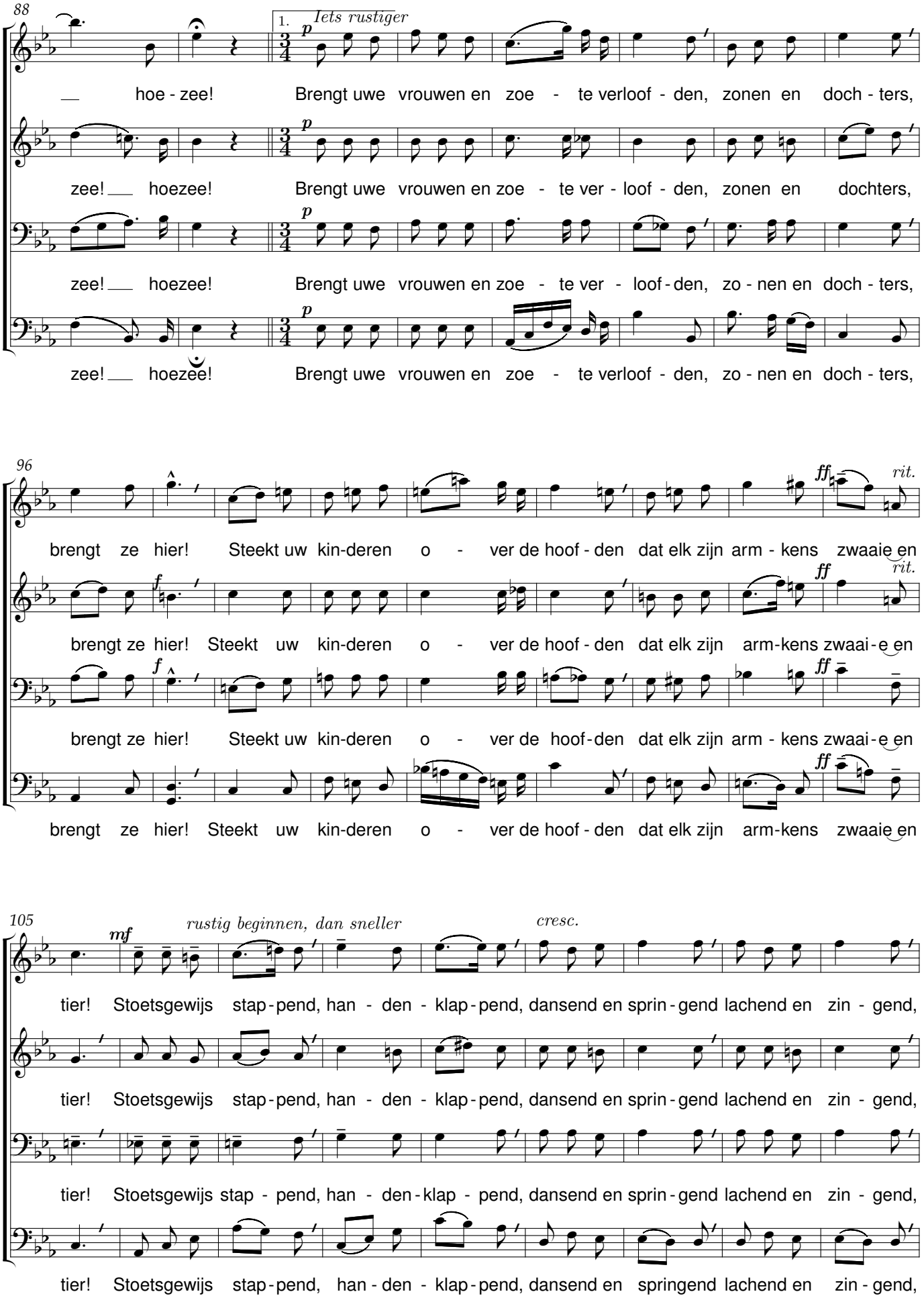
88
1.
Iets rustiger
p
hoe - zee! Brengt uwe vrouwen en zoe - te verloof - den, zonen en doch - ters,
zee! hoezee! Brengt uwe vrouwen en zoe - te ver - loof - den, zonen en dochters,
zee! hoezee! Brengt uwe vrouwen en zoe - te ver - loof - den, zo - nen en doch - ters,
zee! hoezee! Brengt uwe vrouwen en zoe - te verloof - den, zo - nen en doch - ters,
96
ff
rit.
brengt ze hier! Steekt uw kin-deren o - ver de hoof - den dat elk zijn arm - kens zwaaie en
f
brengt ze hier! Steekt uw kin-deren o - ver de hoof - den dat elk zijn arm-kens zwaai - e en
brengt ze hier! Steekt uw kin-deren o - ver de hoof-den dat elk zijn arm - kens zwaai - e en
brengt ze hier! Steekt uw kin-deren o - ver de hoof - den dat elk zijn arm-kens zwaaie en
105
mf
rustig beginnen, dan sneller
cresc.
tier! Stoetsgewijs stap - pend, han - den - klap - pend, dansend en sprin - gend lachend en zin - gend,
tier! Stoetsgewijs stap - pend, han - den - klap - pend, dansend en sprin - gend lachend en zin - gend,
tier! Stoetsgewijs stap - pend, han - den - klap - pend, dansend en sprin - gend lachend en zin - gend,
tier! Stoetsgewijs stap - pend, han - den - klap - pend, dansend en springend lachend en zin - gend,

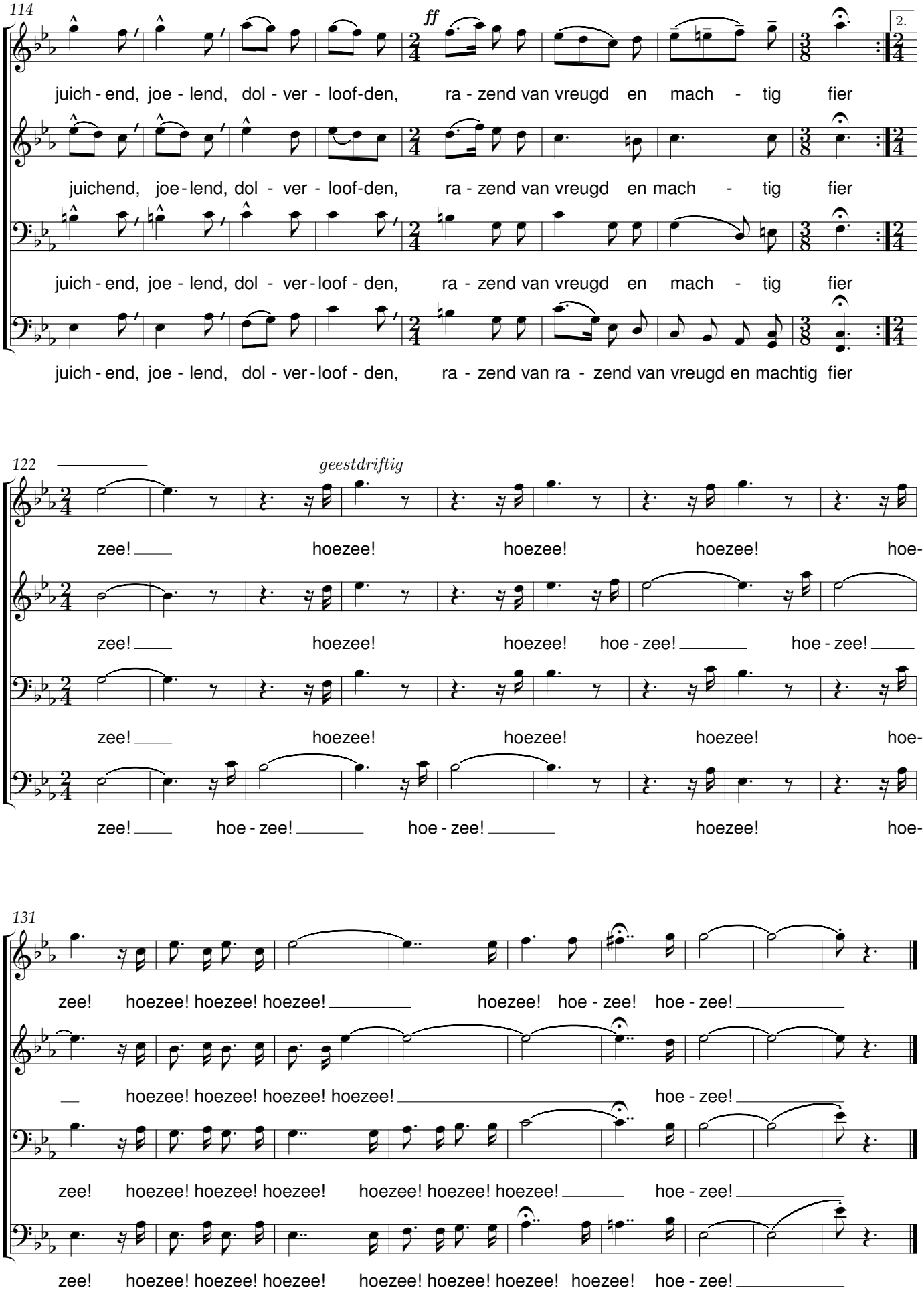
114
ff
2.
juich - end, joe - lend, dol - ver - loof-den, ra - zend van vreugd en mach - tig fier
juichend, joe - lend, dol - ver - loof-den, ra - zend van vreugd en mach - tig fier
juich - end, joe - lend, dol - ver - loof - den, ra - zend van vreugd en mach - tig fier
juich - end, joe - lend, dol - ver - loof - den, ra - zend van ra - zend van vreugd en machtig fier
122
geestdriftig
zee! hoezee! hoezee! hoezee! hoe-
zee! hoezee! hoezee! hoe - zee! hoe - zee!
zee! hoezee! hoezee! hoezee! hoe-
zee! hoe - zee! hoe - zee! hoezee! hoe-
131
zee! hoezee! hoezee! hoezee! hoezee! hoe - zee! hoe - zee!
hoezee! hoezee! hoezee! hoezee! hoe - zee!
zee! hoezee! hoezee! hoezee! hoezee! hoezee! hoezee! hoe - zee!
zee! hoezee! hoezee! hoezee! hoezee! hoezee! hoezee! hoezee! hoe - zee!

Het Eksterjong

René De Clercq (1877-1932)

Maurits Deroo (1902-1988)
Op. 34 Nr. 3

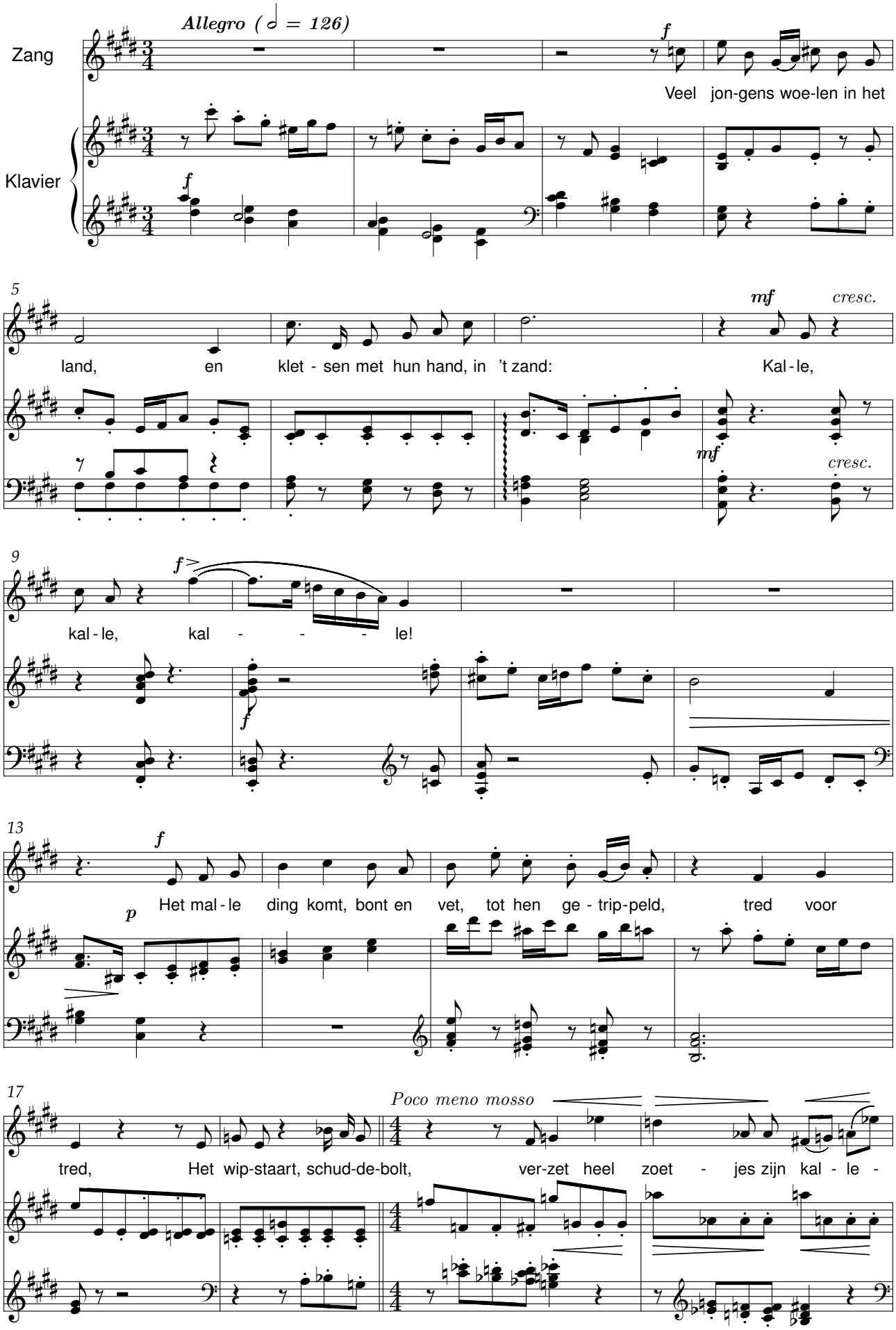

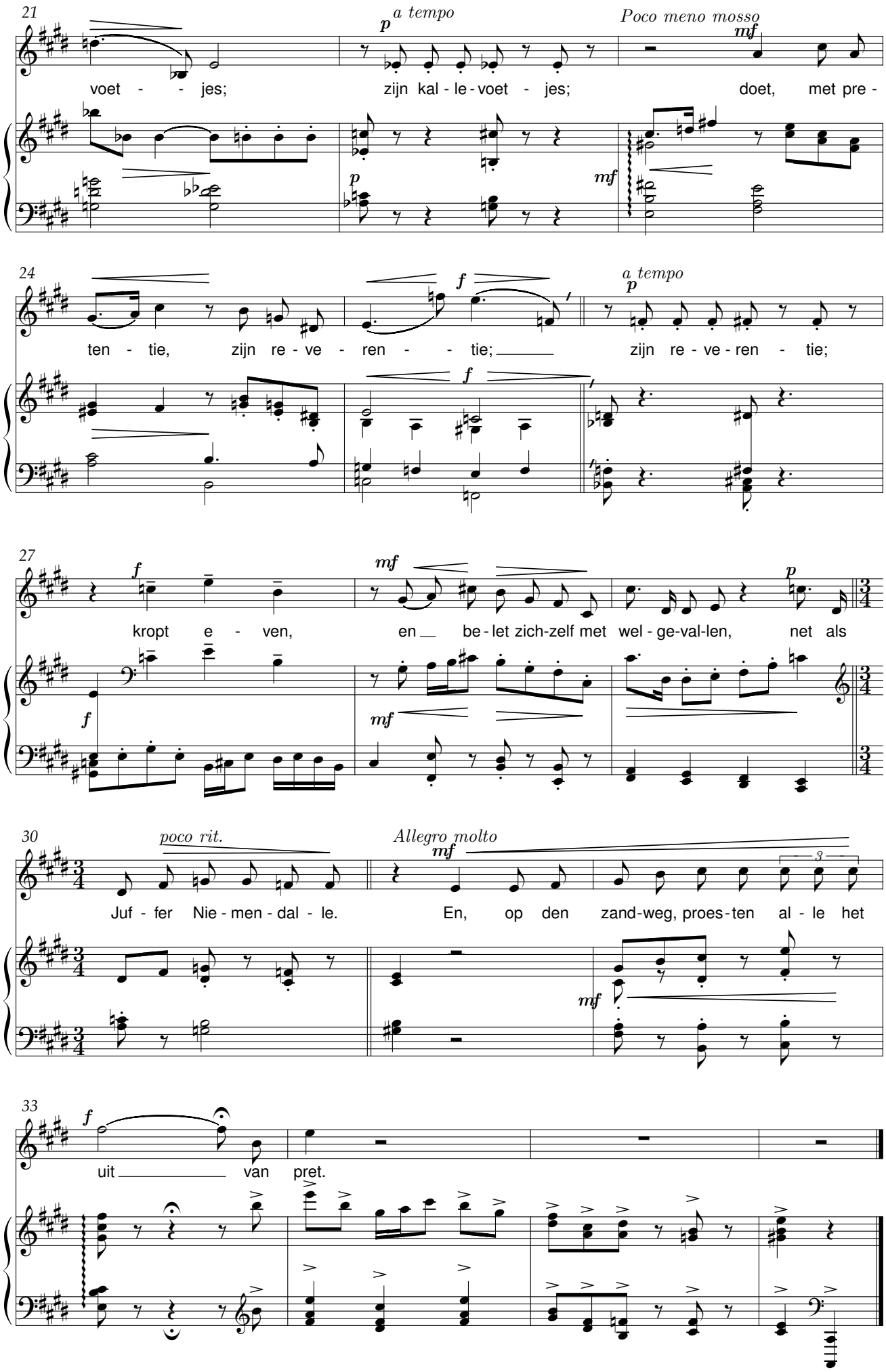
21
a tempo
Poco meno mosso
voet - - jes; zijn kal - le - voet - jes; doet, met pre -
24
a tempo
ten - tie, zijn re - ve - ren - - tie; zijn re - ve - ren - tie;
27
kropt e - ven, en be - let zich-zelf met wel - ge-val-len, net als
30
poco rit.
Allegro molto
Juf - fer Nie - men - dal - le. En, op den zand-weg, proes - ten al - le het
33
uit van pret.

Het Puiteke

René De Clercq (1877-1932) — Maurits Deroo (1902-1988)

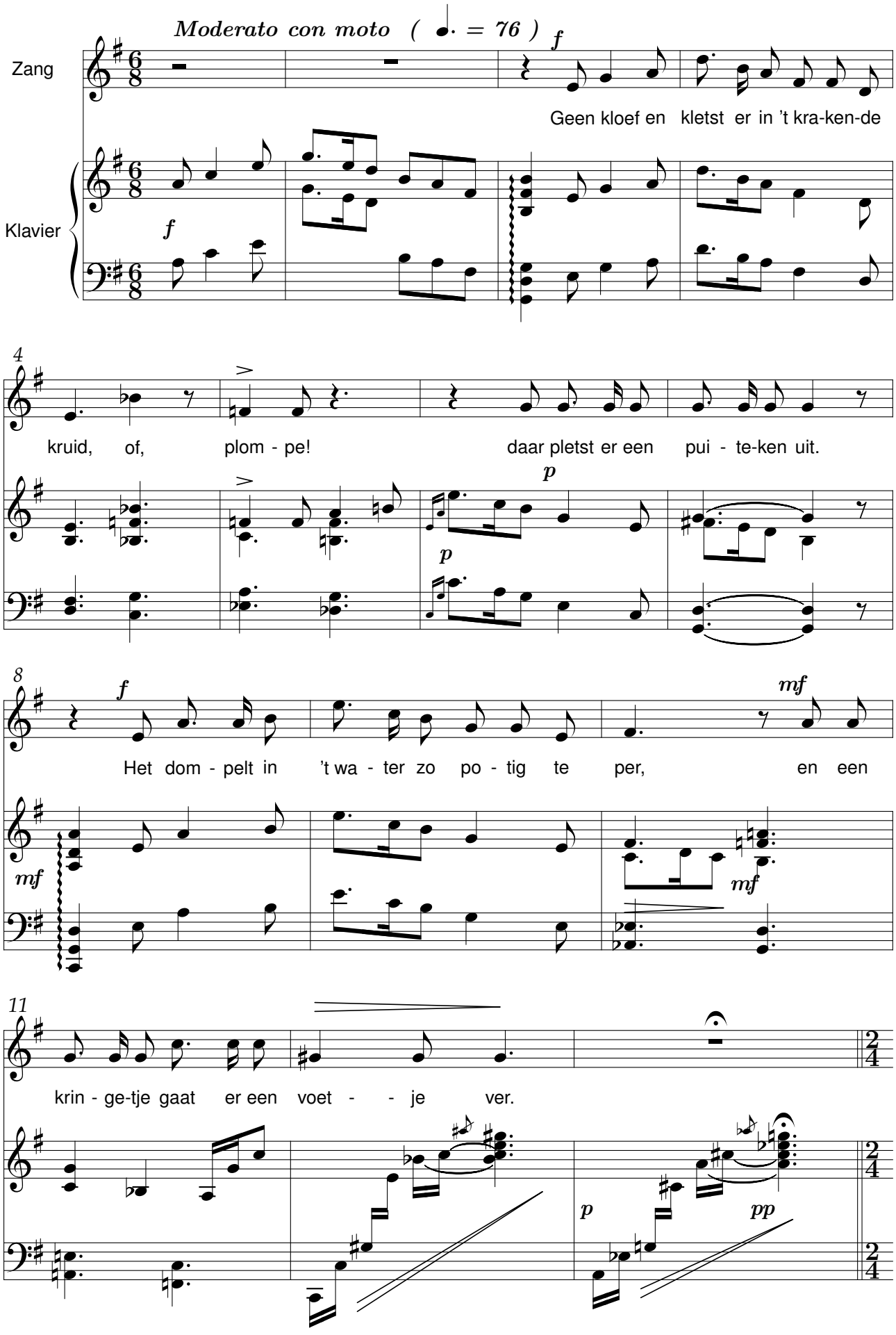

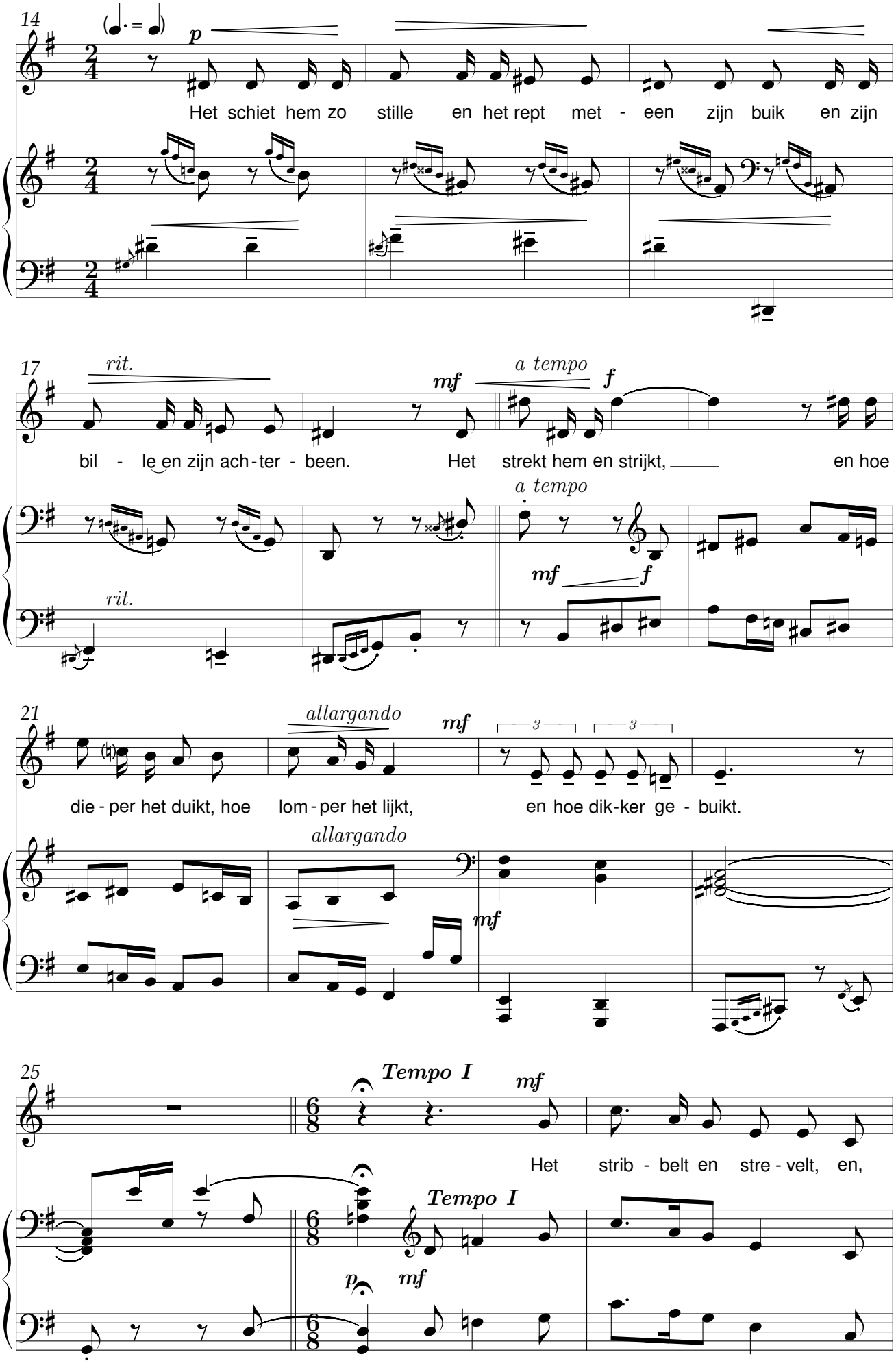
14
(♩. = ♩)
p
Het schiet hem zo stille en het rept met - een zijn buik en zijn
17
rit.
mf
a tempo
f
bil - le en zijn ach - ter - been. Het strekt hem en strijkt, en hoe
a tempo
mf
f
rit.
21
allargando
mf
3
3
die - per het duikt, hoe lom - per het lijkt, en hoe dik - ker ge - buikt.
allargando
mf
25
Tempo I
mf
Het strib - belt en stre - velt, en,
Tempo I
p
mf

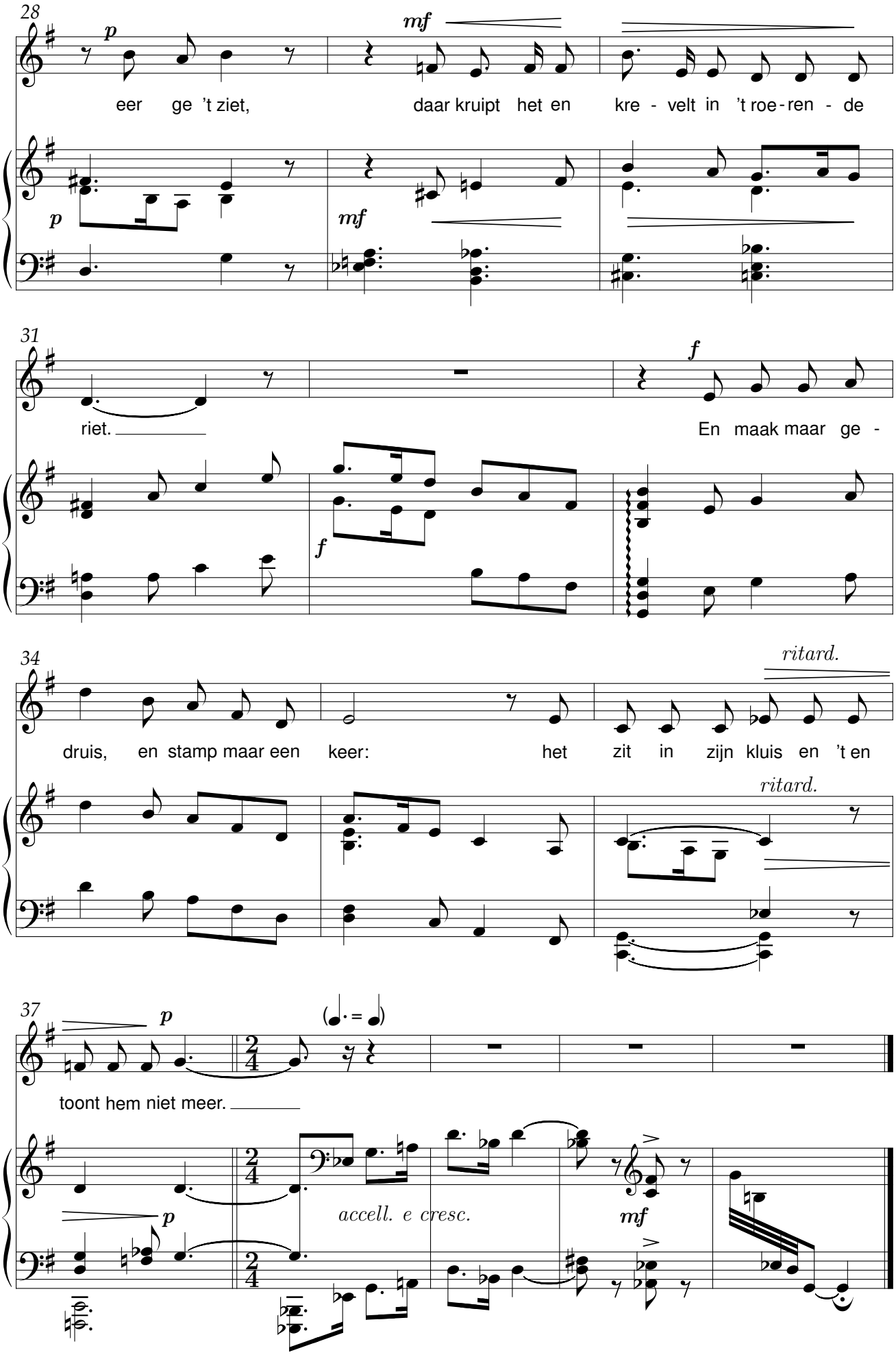
28
p
mf
eer ge 't ziet,
daar kruipt het en
kre - velt in 't roe - ren - de
p
mf
31
riet.
f
En maak maar ge -
f
34
ritard.
druis, en stamp maar een keer:
het zit in zijn kluis en 't en
ritard.
37
p
(♩. = ♩)
toont hem niet meer.
p
accell. e cresc.
mf

Het lied van de arbeid

René De Clercq (1877-1932) Maurits Deroo (1902-1988)

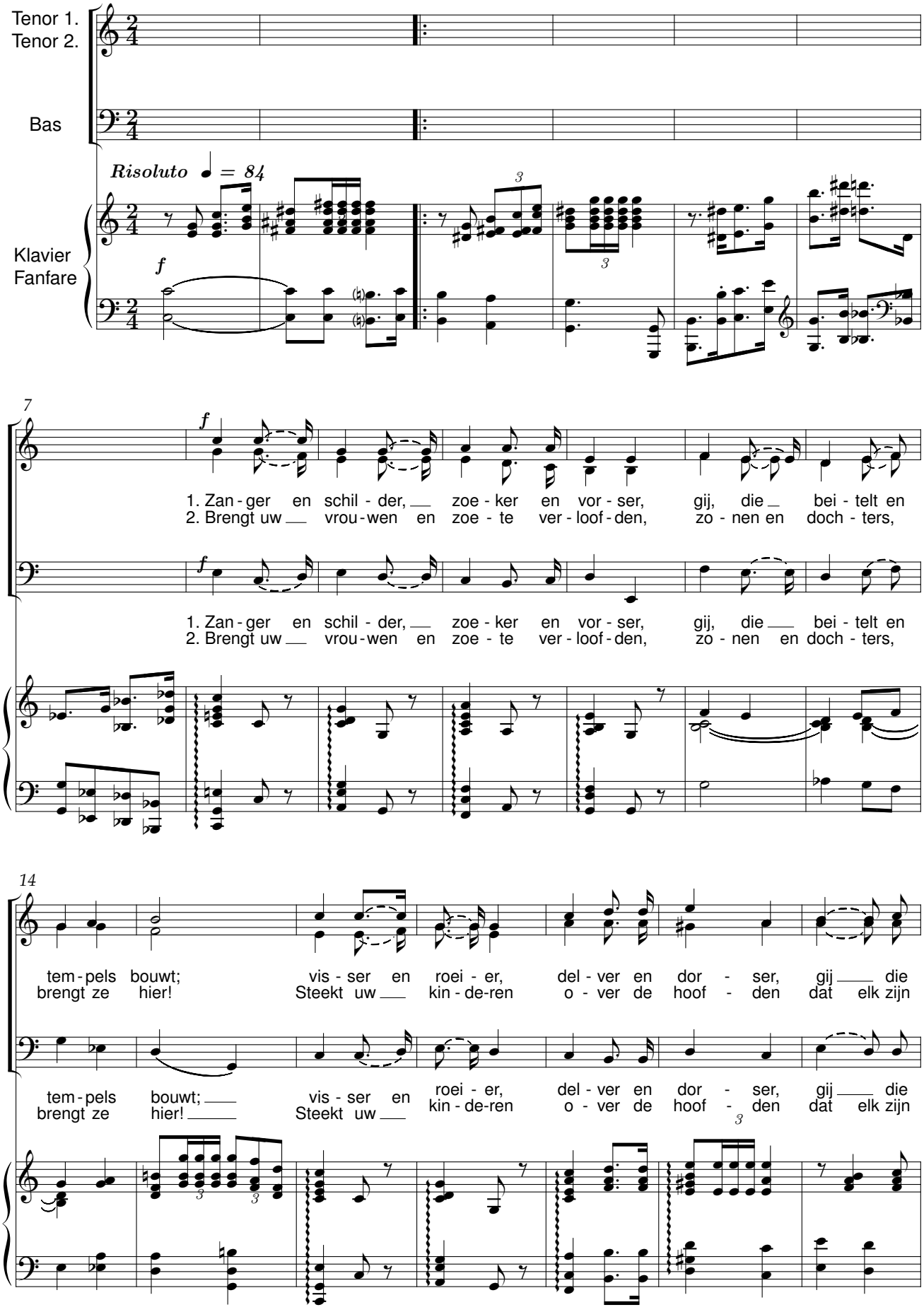

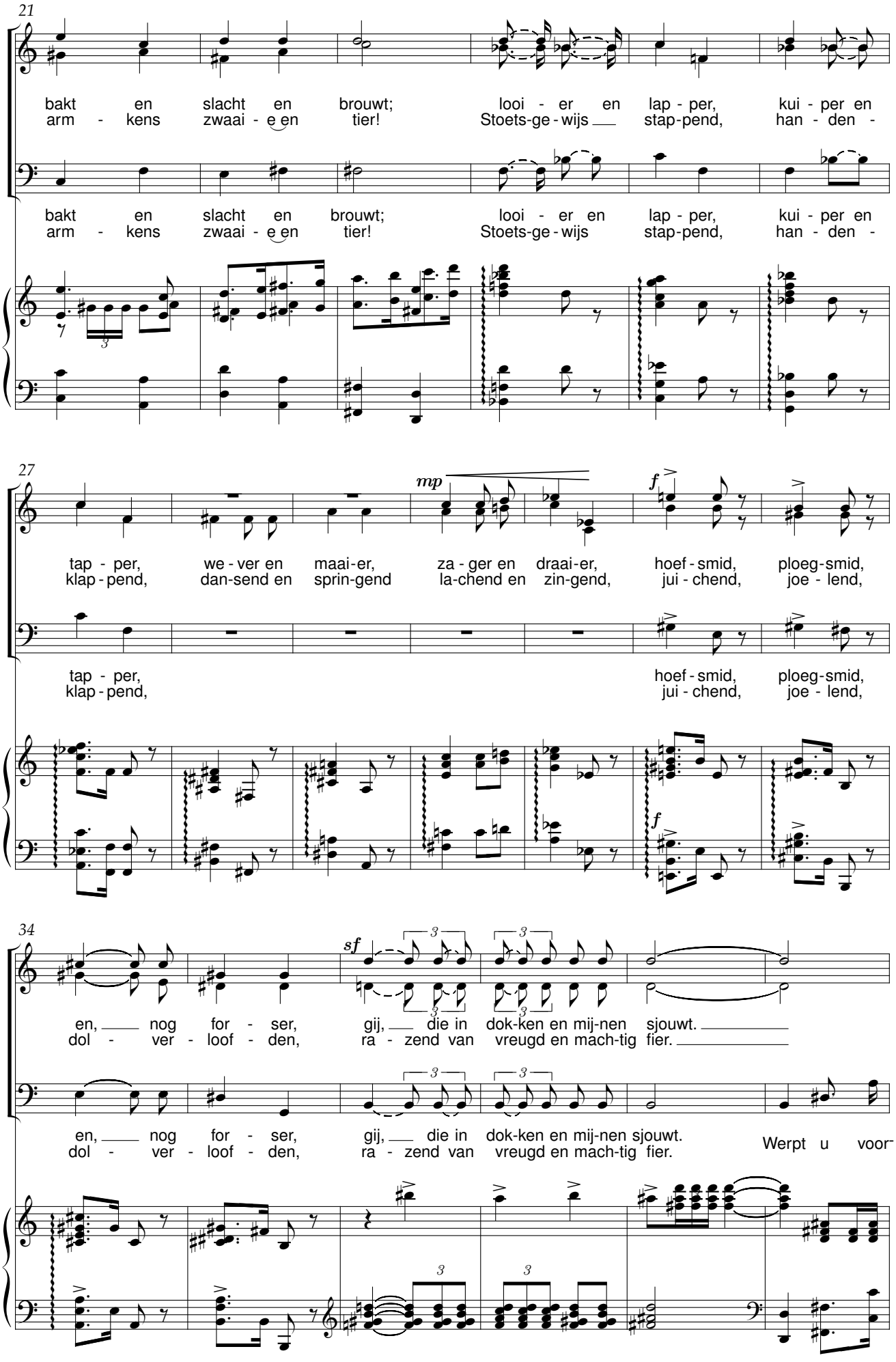
21
bakt en slacht en brouwt; looi - er en lap - per, kui - per en
arm - kens zwaai - e en tier! Stoets-ge - wijs stap-pend, han - den -
bakt en slacht en brouwt; looi - er en lap - per, kui - per en
arm - kens zwaai - e en tier! Stoets-ge - wijs stap-pend, han - den -
27
mp
f
tap - per, we - ver en maai-er, za - ger en draai-er, hoef - smid, ploeg-smid,
klap - pend, dan-send en sprin-gend la-chend en zin-gend, jui - chend, joe - lend,
tap - per, hoef - smid, ploeg-smid,
klap - pend, jui - chend, joe - lend,
f
34
sf
en, nog for - ser, gij, die in dok-ken en mij-nen sjouwt.
dol - ver - loof - den, ra - zend van vreugd en mach-tig fier.
en, nog for - ser, gij, die in dok-ken en mij-nen sjouwt.
dol - ver - loof - den, ra - zend van vreugd en mach-tig fier.
Werpt u voor-

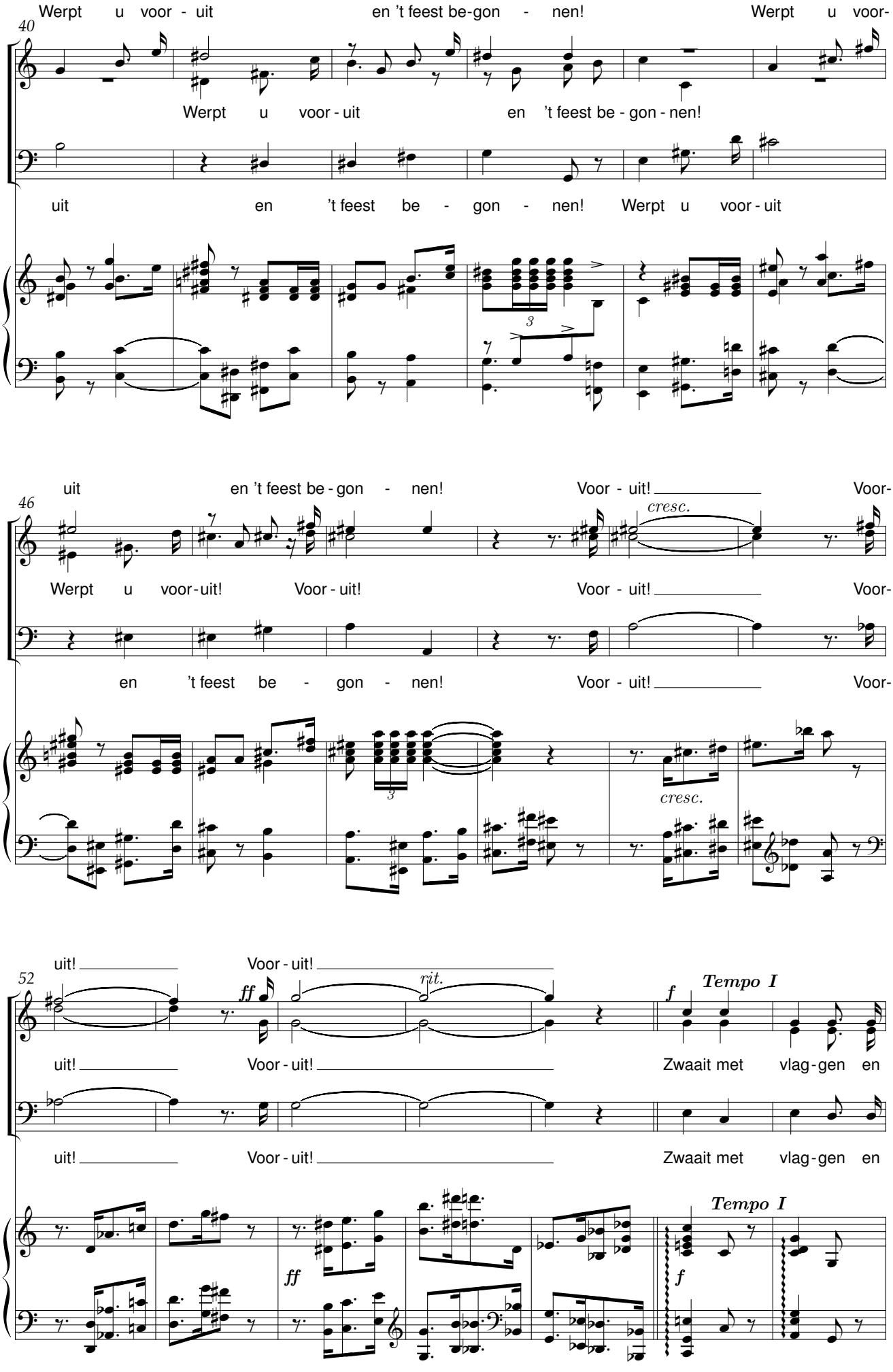
Werpt u voor - uit en 't feest be-gon - nen! Werpt u voor-
Werpt u voor - uit en 't feest be - gon - nen!
uit en 't feest be - gon - nen! Werpt u voor - uit
40
3
uit en 't feest be - gon - nen! Voor - uit! Voor-
Werpt u voor-uit! Voor - uit! Voor - uit! Voor-
en 't feest be - gon - nen! Voor - uit! Voor-
46
cresc.
3
cresc.
uit! Voor - uit!
uit! Voor - uit! Zwaait met vlag-gen en
uit! Voor - uit! Zwaait met vlag-gen en
52
ff
rit.
f
Tempo I
ff
f
Tempo I

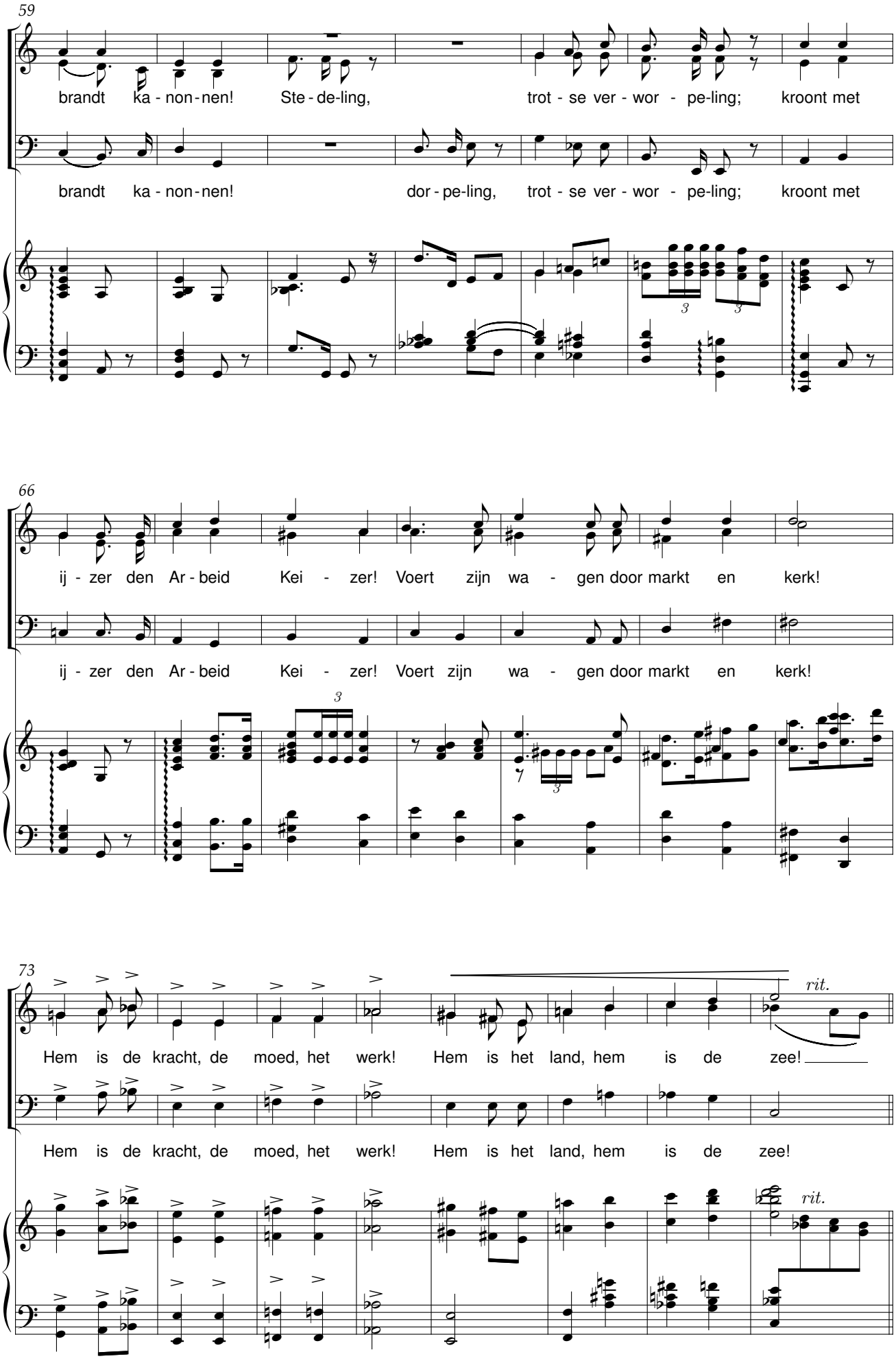
59
brandt ka - non - nen! Ste - de - ling, trot - se ver - wor - pe - ling; kroont met
brandt ka - non - nen! dor - pe - ling, trot - se ver - wor - pe - ling; kroont met
66
ij - zer den Ar - beid Kei - zer! Voert zijn wa - gen door markt en kerk!
ij - zer den Ar - beid Kei - zer! Voert zijn wa - gen door markt en kerk!
73
Hem is de kracht, de moed, het werk! Hem is het land, hem is de zee!
rit.
Hem is de kracht, de moed, het werk! Hem is het land, hem is de zee!
rit.

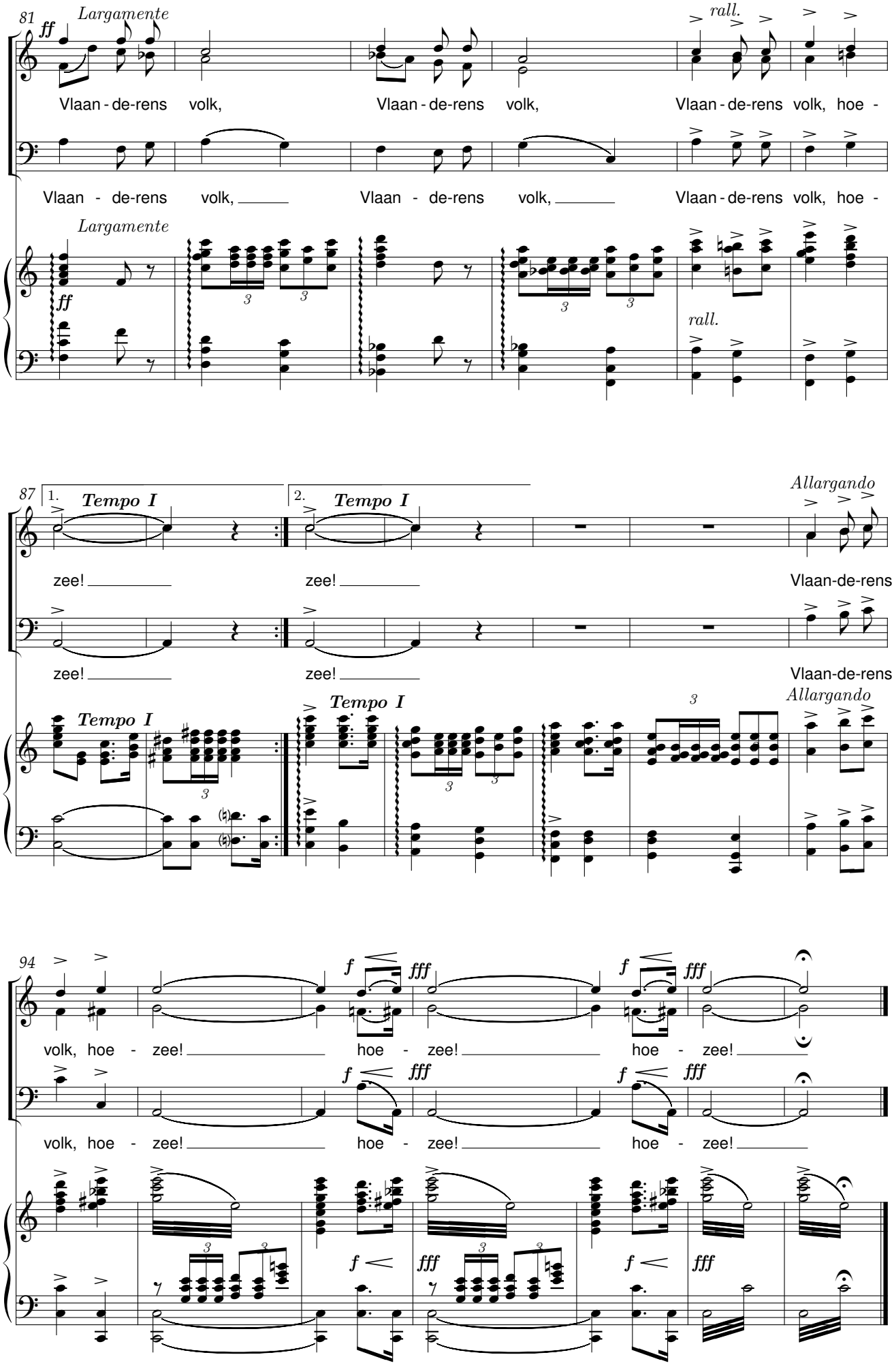
81
Largamente
ff
rall.
Vlaan - de-rens volk,
Vlaan - de-rens volk,
Vlaan - de-rens volk, hoe -
Vlaan - de-rens volk,
Vlaan - de-rens volk,
Vlaan - de-rens volk, hoe -
Largamente
ff
rall.
87
1.
2.
Tempo I
Tempo I
Allargando
zee!
zee!
Vlaan-de-rens
zee!
zee!
Vlaan-de-rens
Tempo I
Tempo I
Allargando
94
f
fff
volk, hoe - zee!
hoe - zee!
hoe - zee!
volk, hoe - zee!
hoe - zee!
hoe - zee!

Wit geitje

René De Clercq (1877-1932) Maurits Deroo (1902-1988)

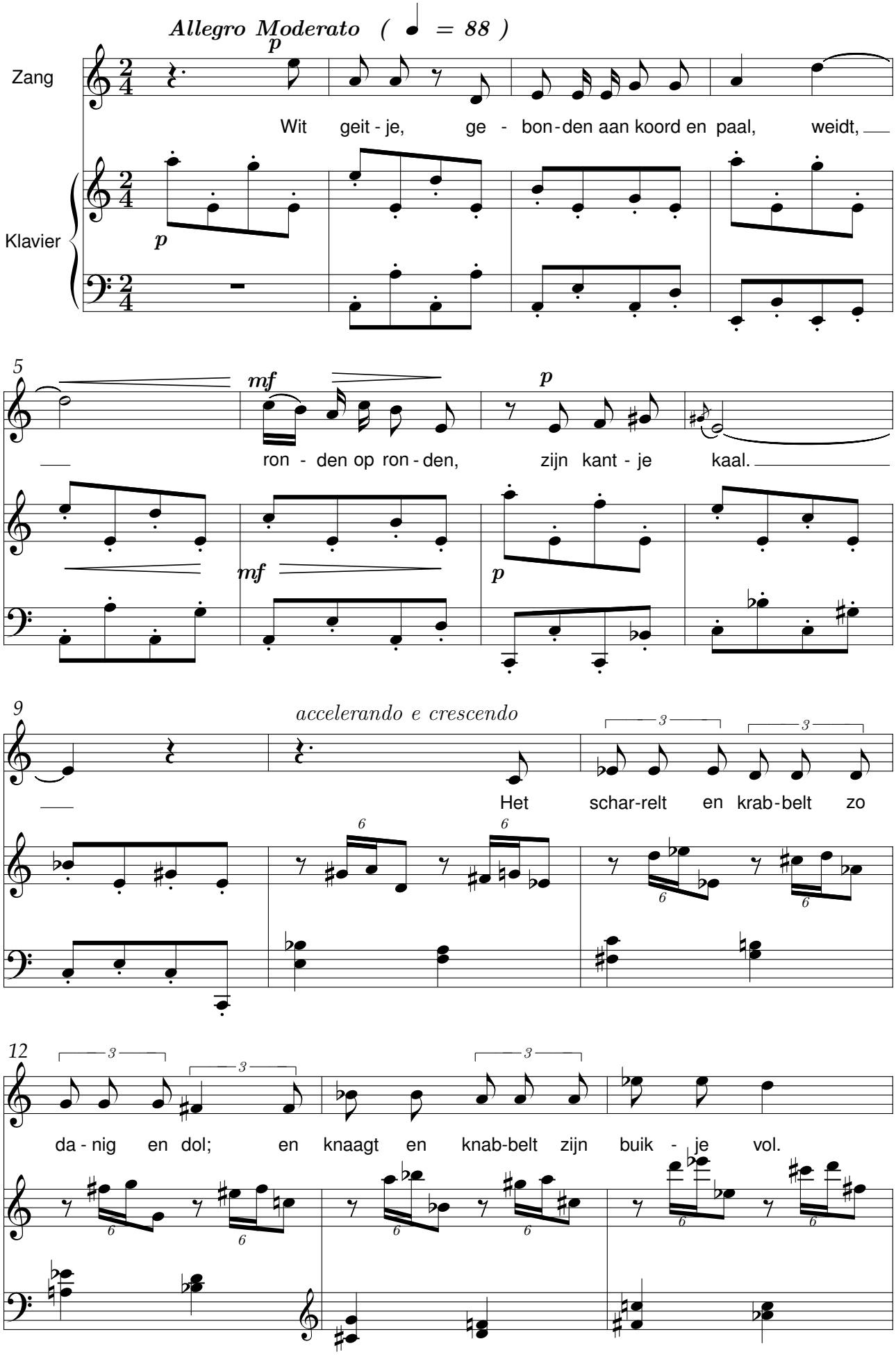

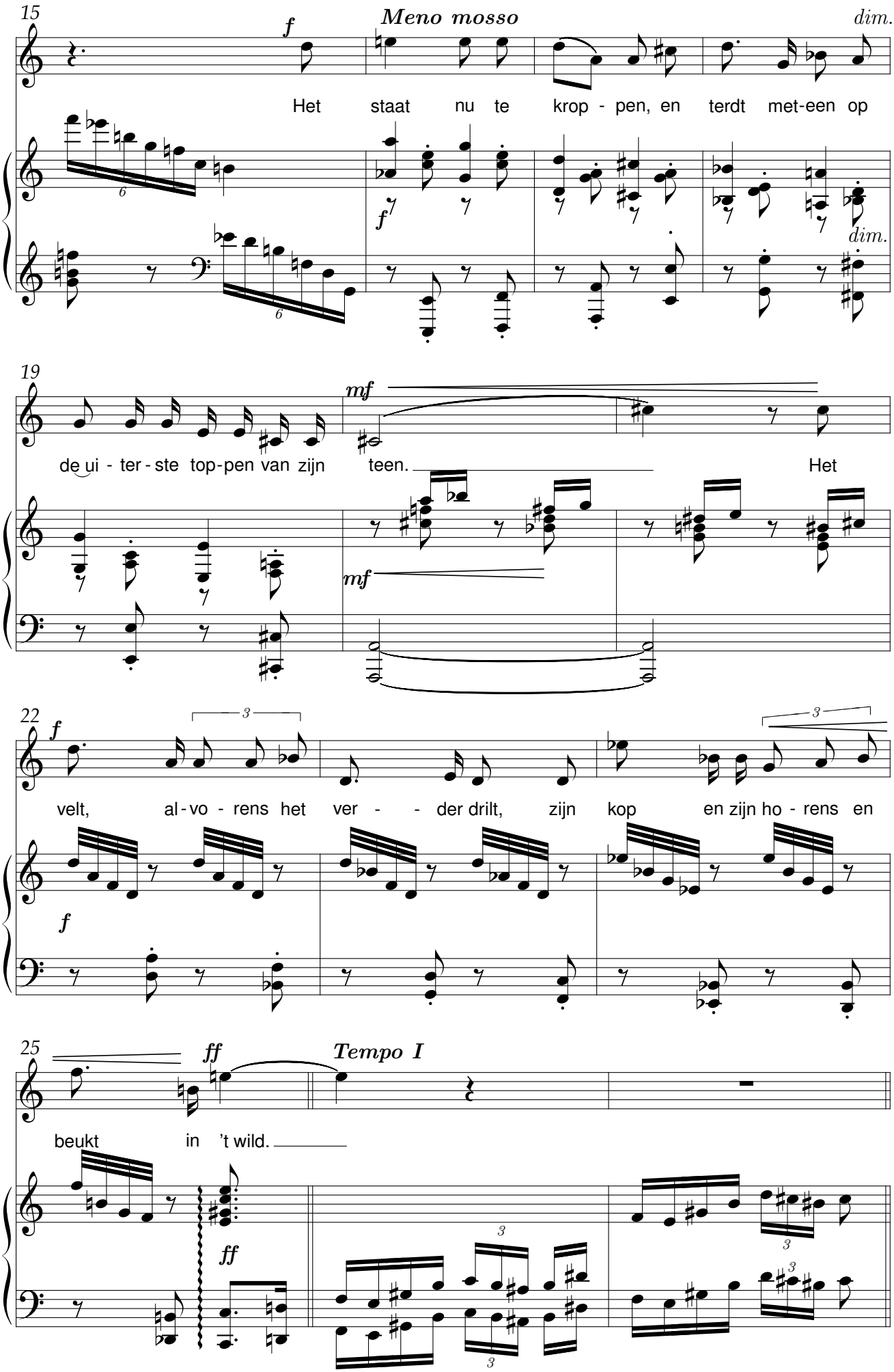
15
f
Meno mosso
dim.
Het staat nu te krop - pen, en terdt met-een op
f
dim.
19
mf
de ui - ter - ste top-pen van zijn teen.
Het
mf
22
f
3
velt, al - vo - rens het ver - - der drilt, zijn kop
en zijn ho - rens en
f
25
ff
Tempo I
beukt in 't wild.
ff
3

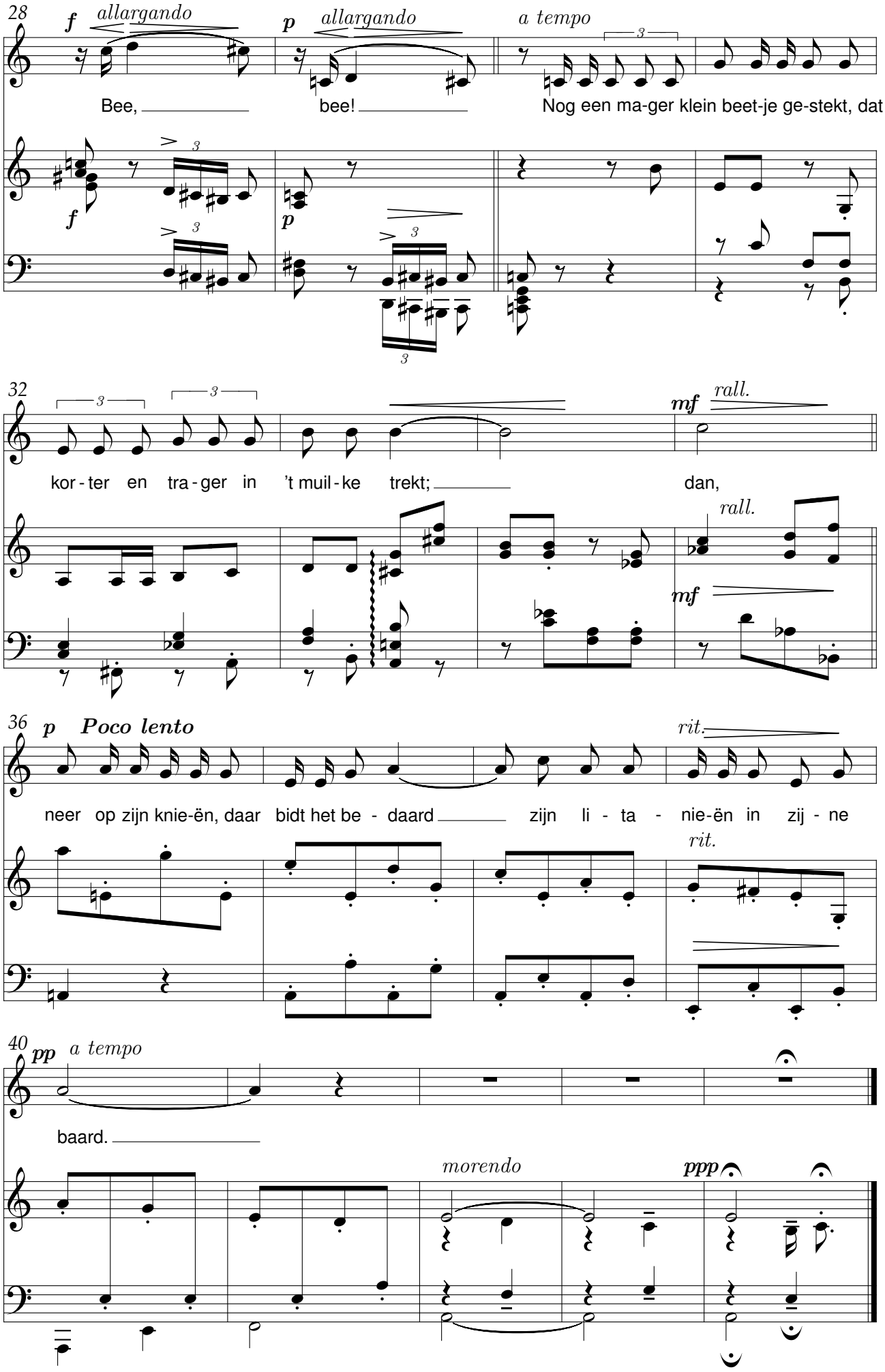
28
f allargando
p allargando
a tempo
Bee, bee! Nog een ma-ger klein beet-je ge-stekt, dat
32
mf rall.
kor-ter en tra-ger in 't muil-ke trekt; dan,
rall.
36
p Poco lento
rit.
neer op zijn knie-ën, daar bidt het be-daard zijn li-ta-nie-ën in zij-ne
rit.
40
pp a tempo
baard.
morendo
ppp

Mijn bleuzerke

René De Clercq (1877-1932) — Roger Deruwe (1925)

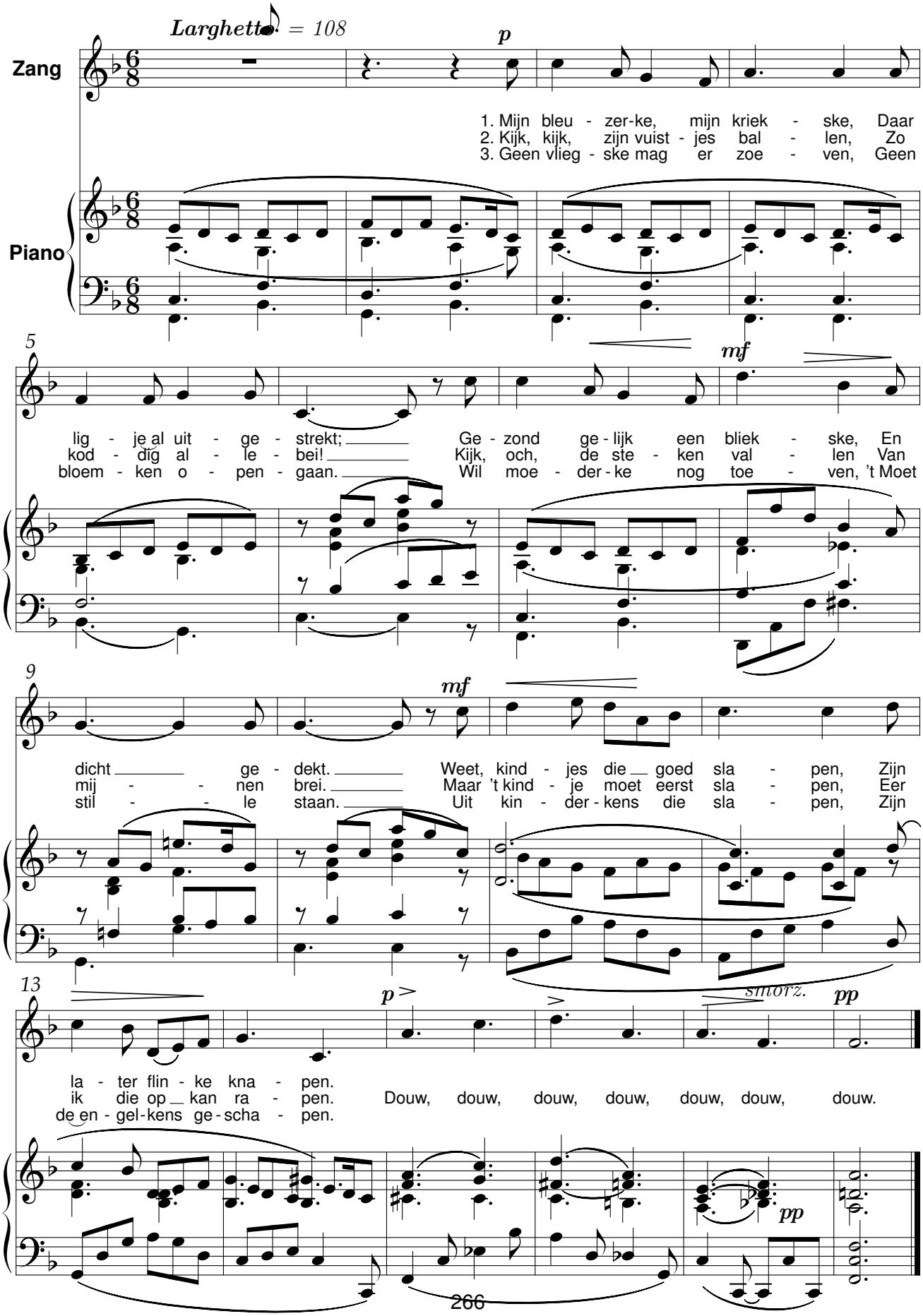

De avond zijgt als zegen

René De Clercq (1877-1932) Joseph De Rycke (1899-1974)

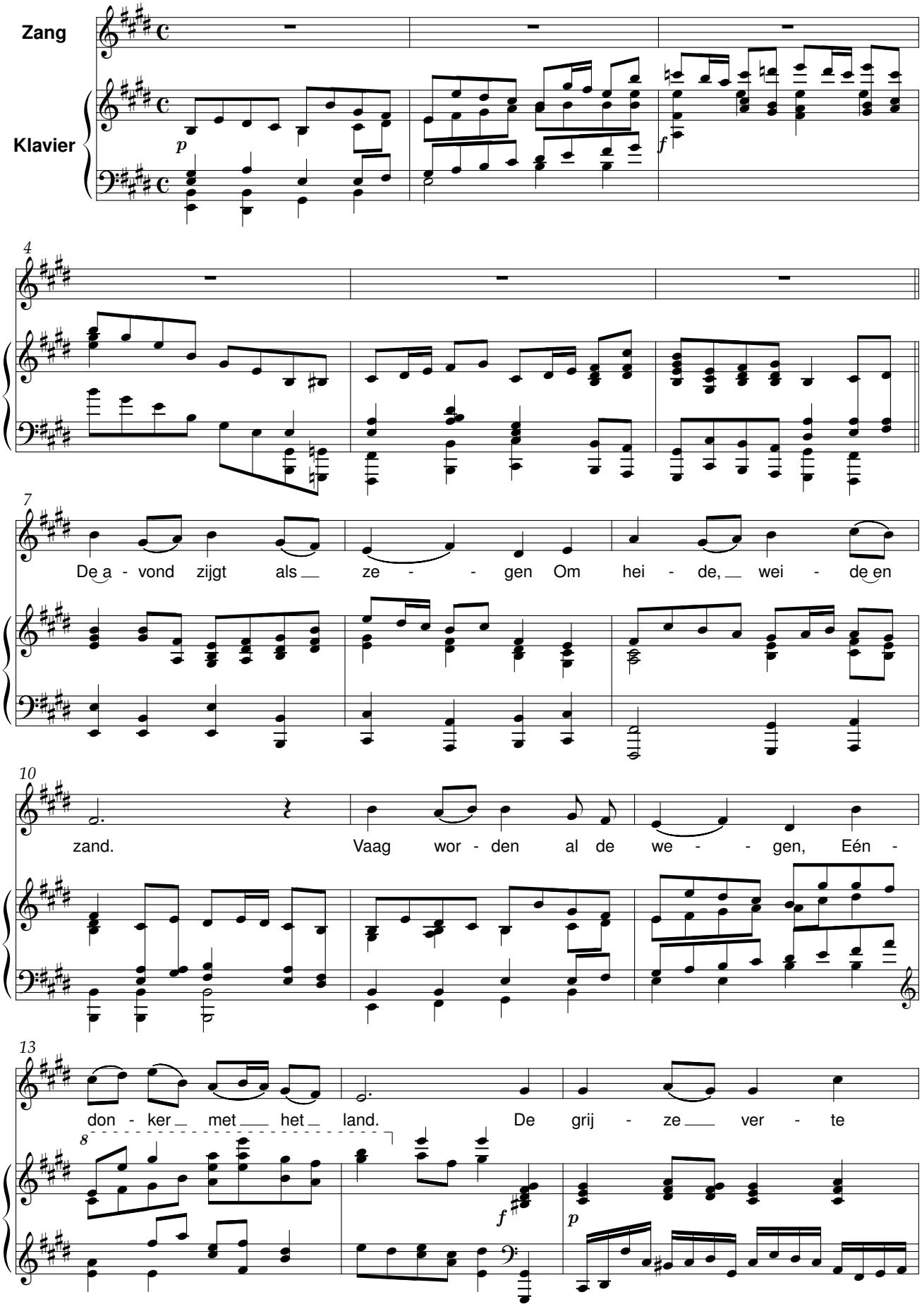

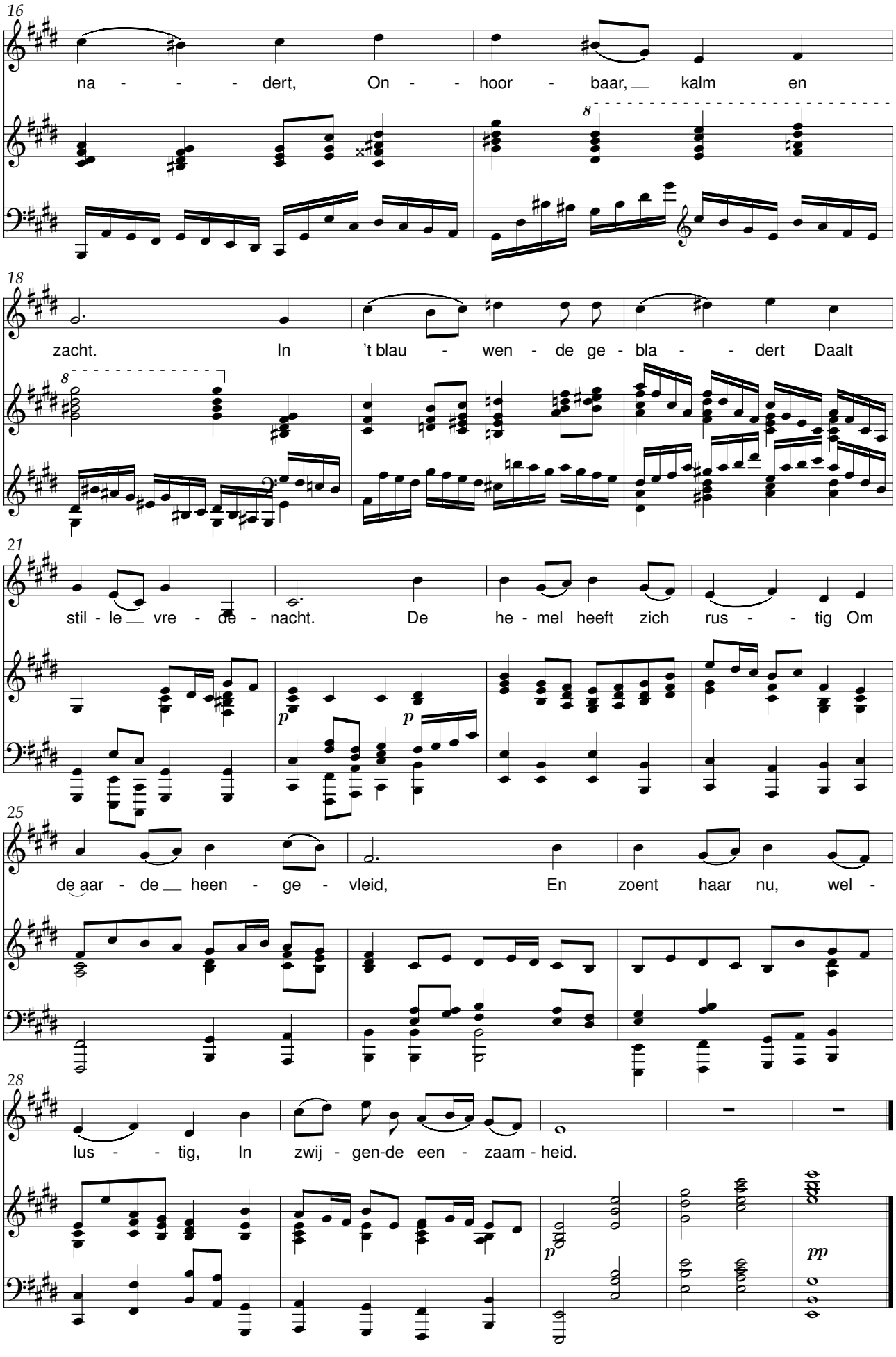
16
na - - - - dert, On - - hoor - baar, kalm en
18
zacht. In 't blau - wen - de ge - bla - - dert Daalt
21
stil - le vre - de - nacht. De he - mel heeft zich rus - - tig Om
25
de aar - de heen - ge - vleid, En zoent haar nu, wel -
28
lus - - tig, In zwij - gen-de een - zaam - heid.
p
p
p
pp

Mijn moeder

René De Clercq (1877-1932) Erik Desimpelaere

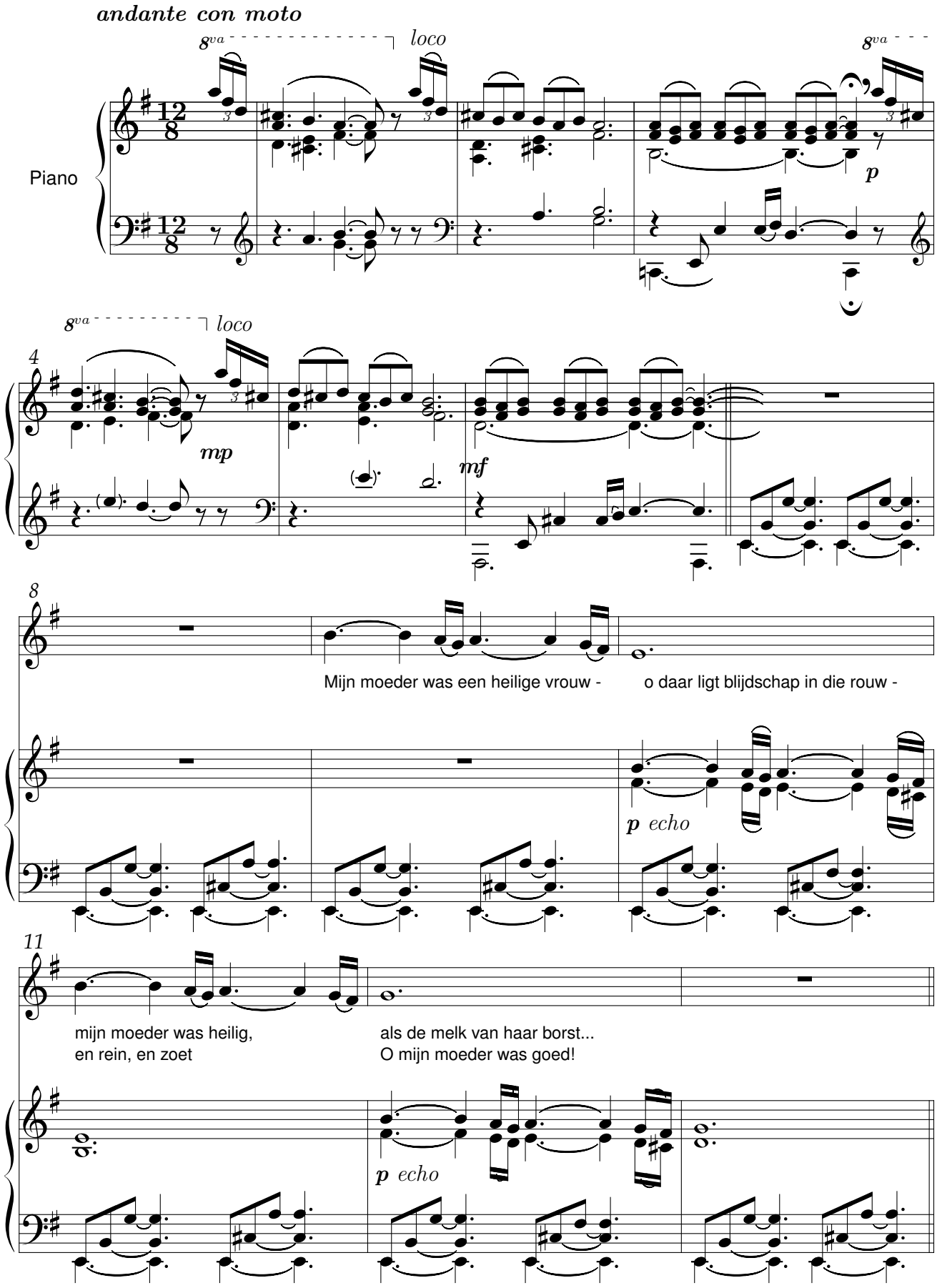

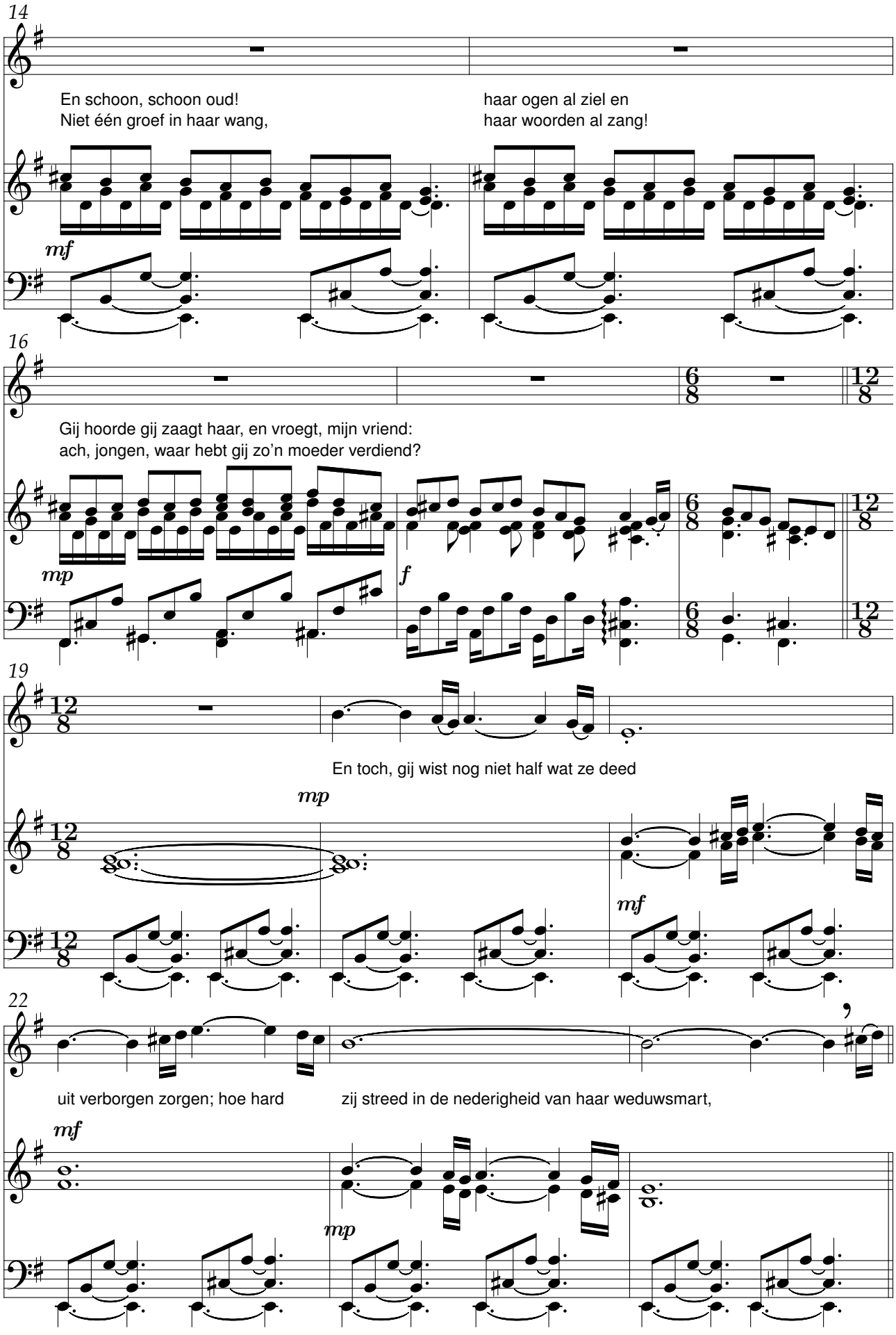
14
En schoon, schoon oud!
Niet één groef in haar wang,
haar ogen al ziel en
haar woorden al zang!
mf
16
Gij hoorde gij zaagt haar, en vroegt, mijn vriend:
ach, jongen, waar hebt gij zo'n moeder verdiend?
mp
f
19
En toch, gij wist nog niet half wat ze deed
mp
mf
22
uit verborgen zorgen; hoe hard
zij streed in de nederigheid van haar weduwsmart,
mf
mp

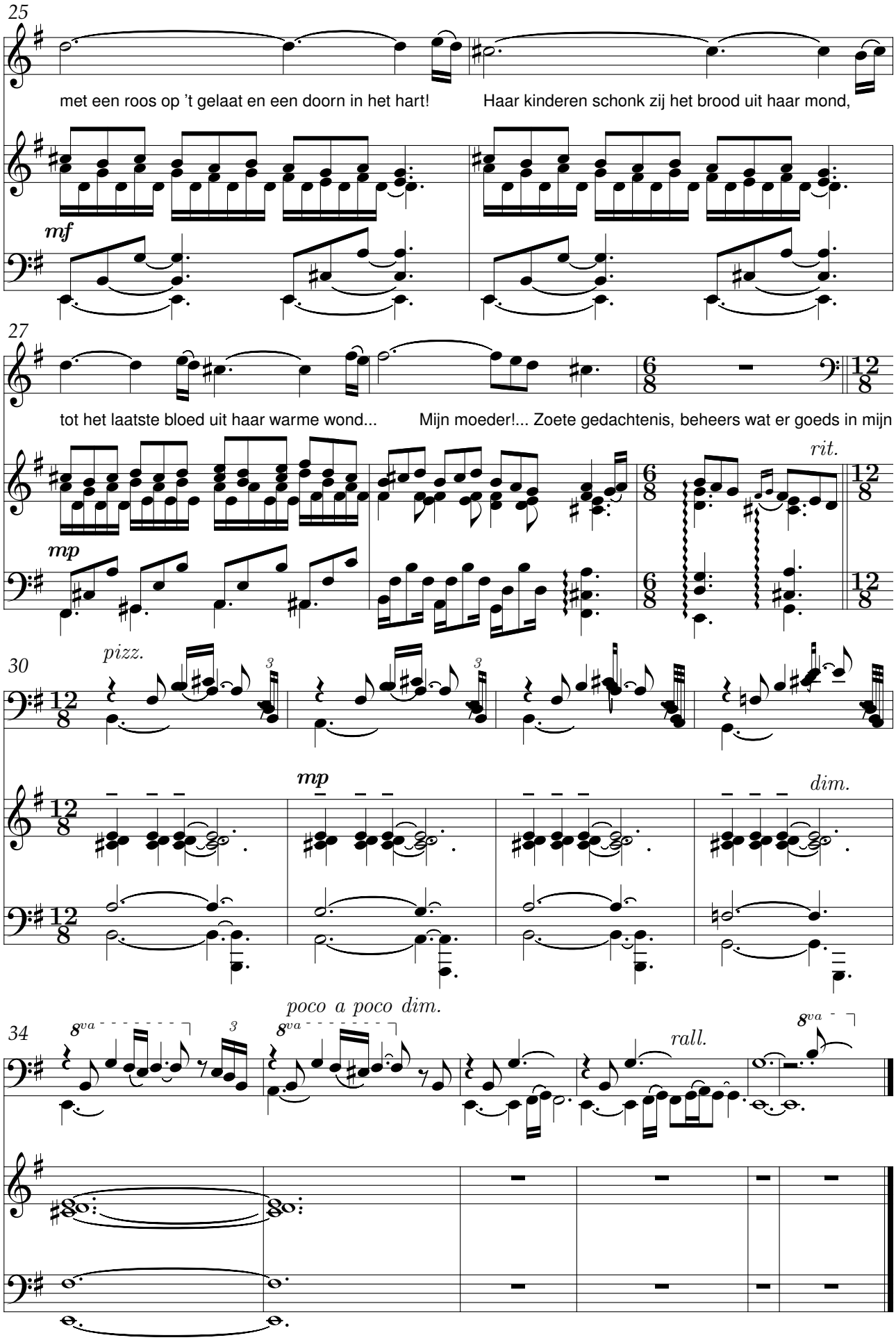
25
met een roos op 't gelaat en een doorn in het hart!
Haar kinderen schonk zij het brood uit haar mond,
mf
27
tot het laatste bloed uit haar warme wond...
Mijn moeder!... Zoete gedachtenis, beheers wat er goeds in mijn leven is!
rit.
mp
30
pizz.
mp
dim.
poco a poco dim.
34
8va
rall.

Het lied van het vlas

René De Clercq (1877-1932) Ernest Devestel (1874-1930)

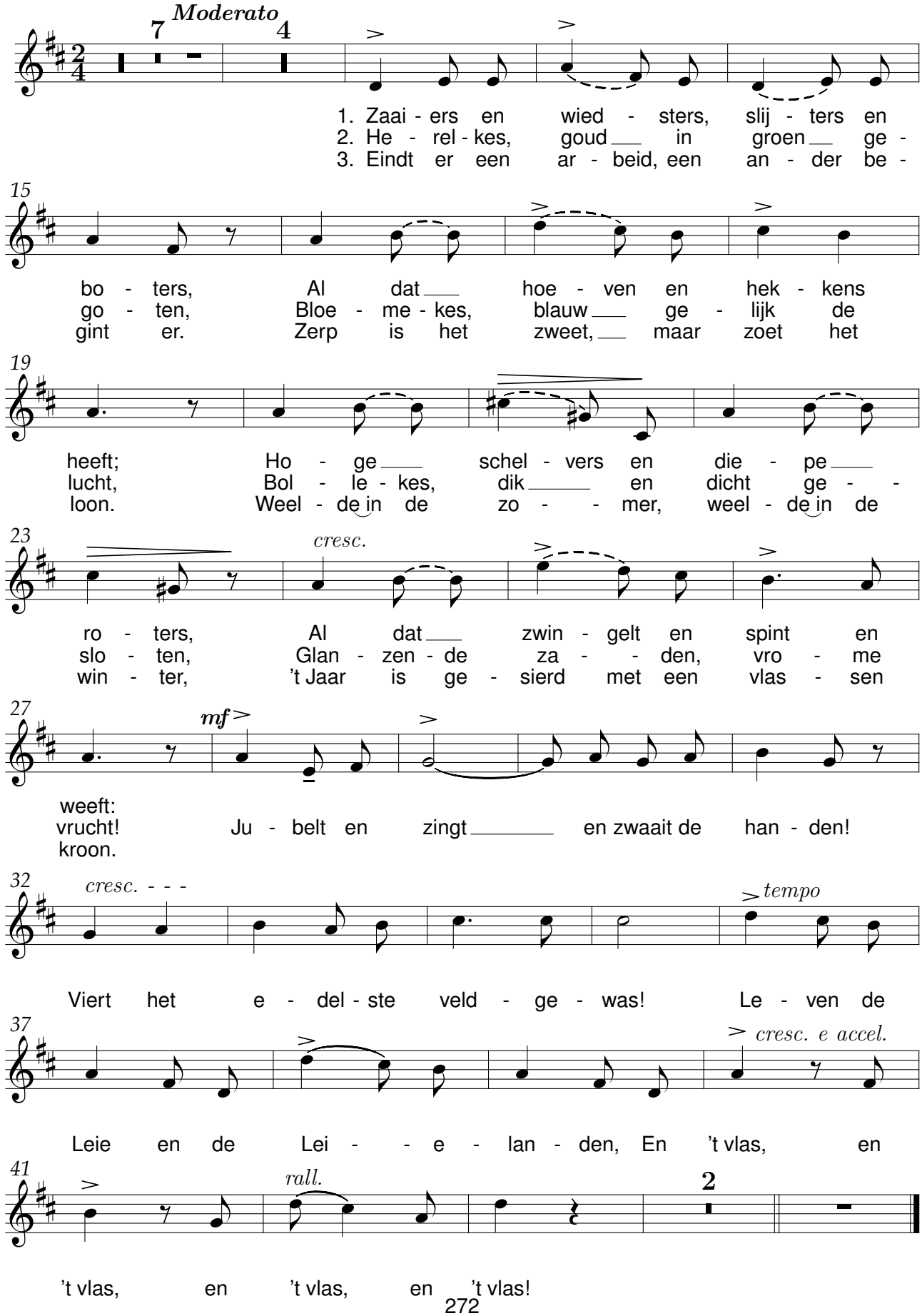

Prinsenlied

René De Clercq (1877-1932) Ernest Devestel (1874-1930)

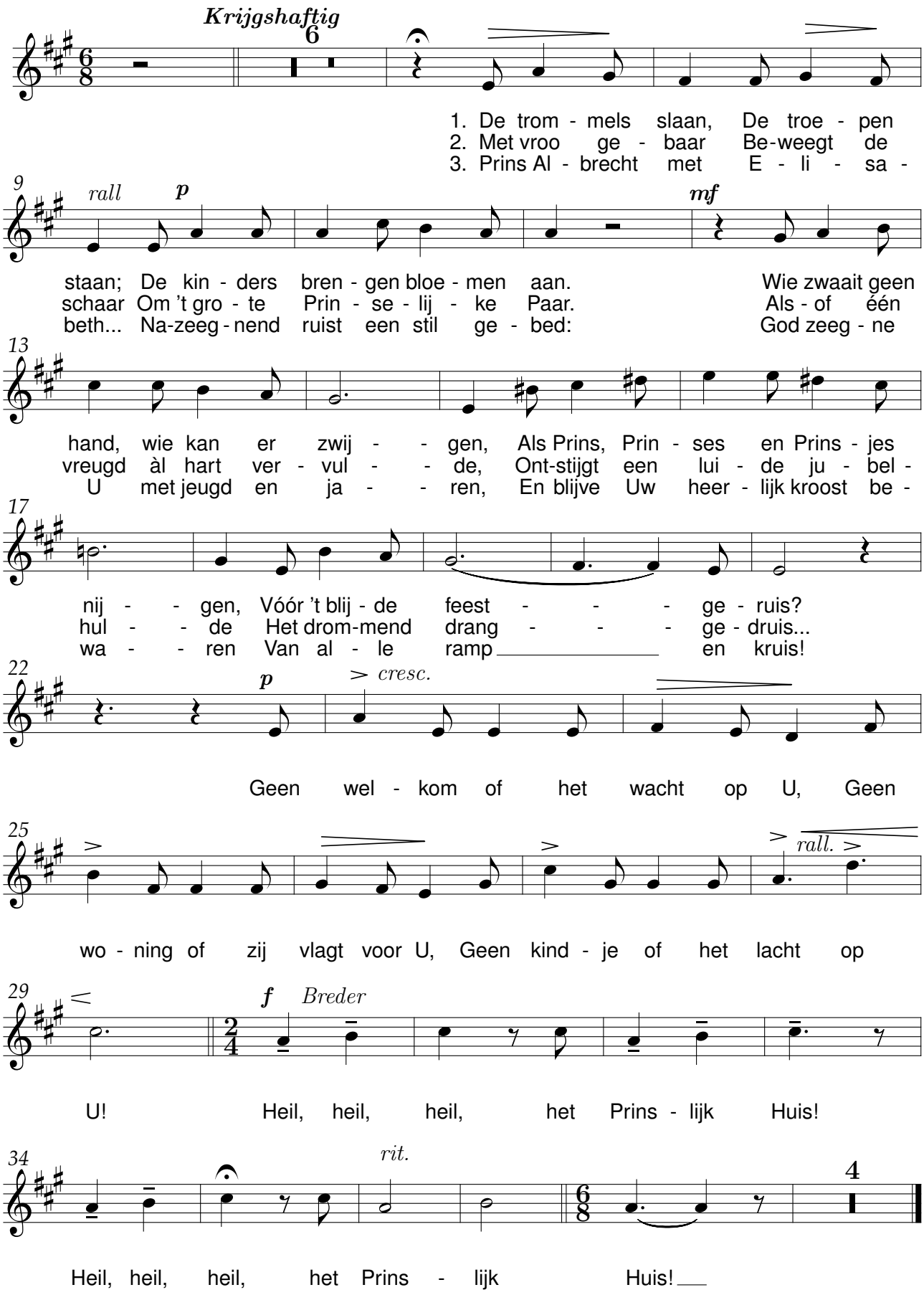

Vaderlands gebed

René De Clercq (1877-1932) L. De Vocht (1887-1977)

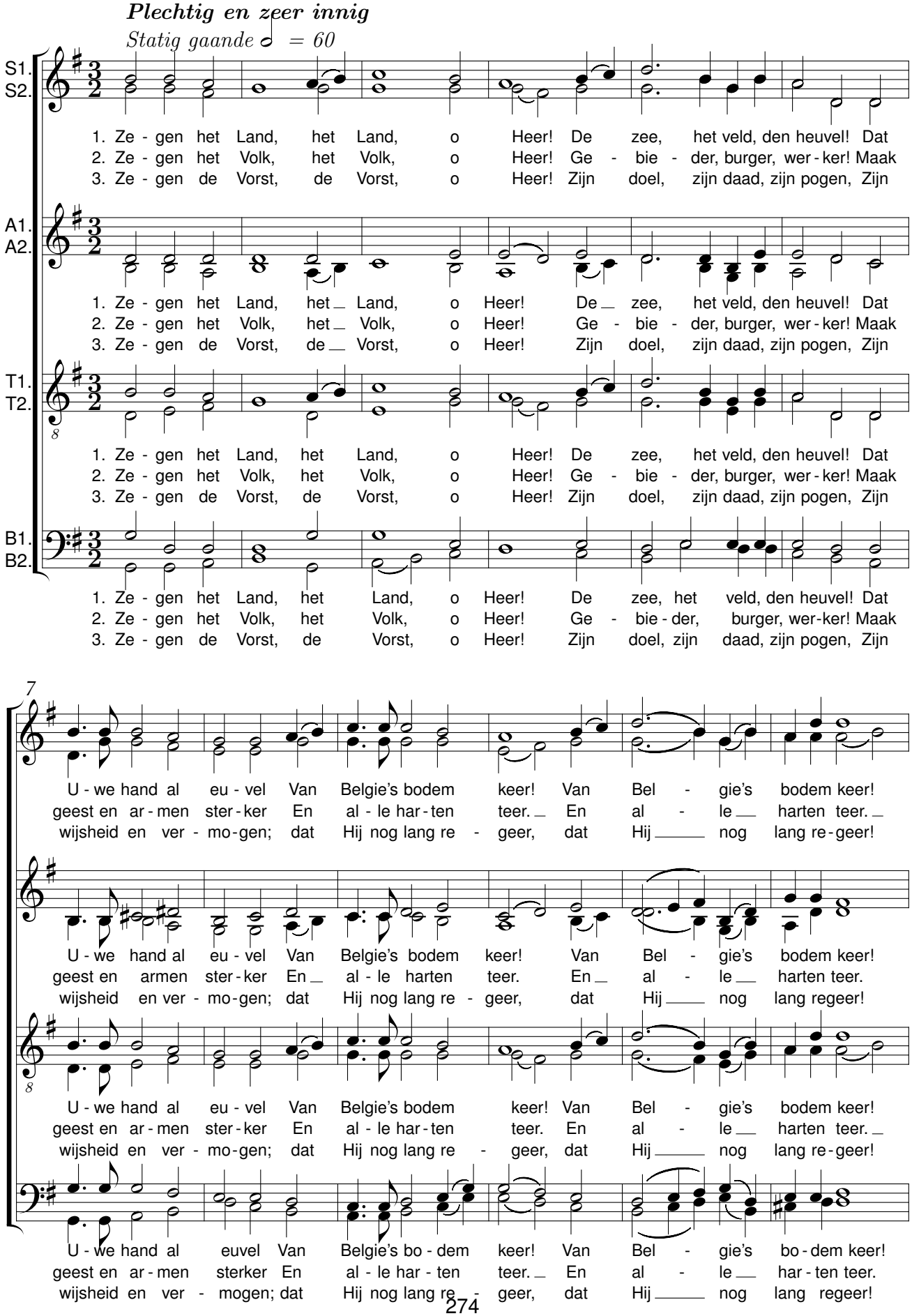

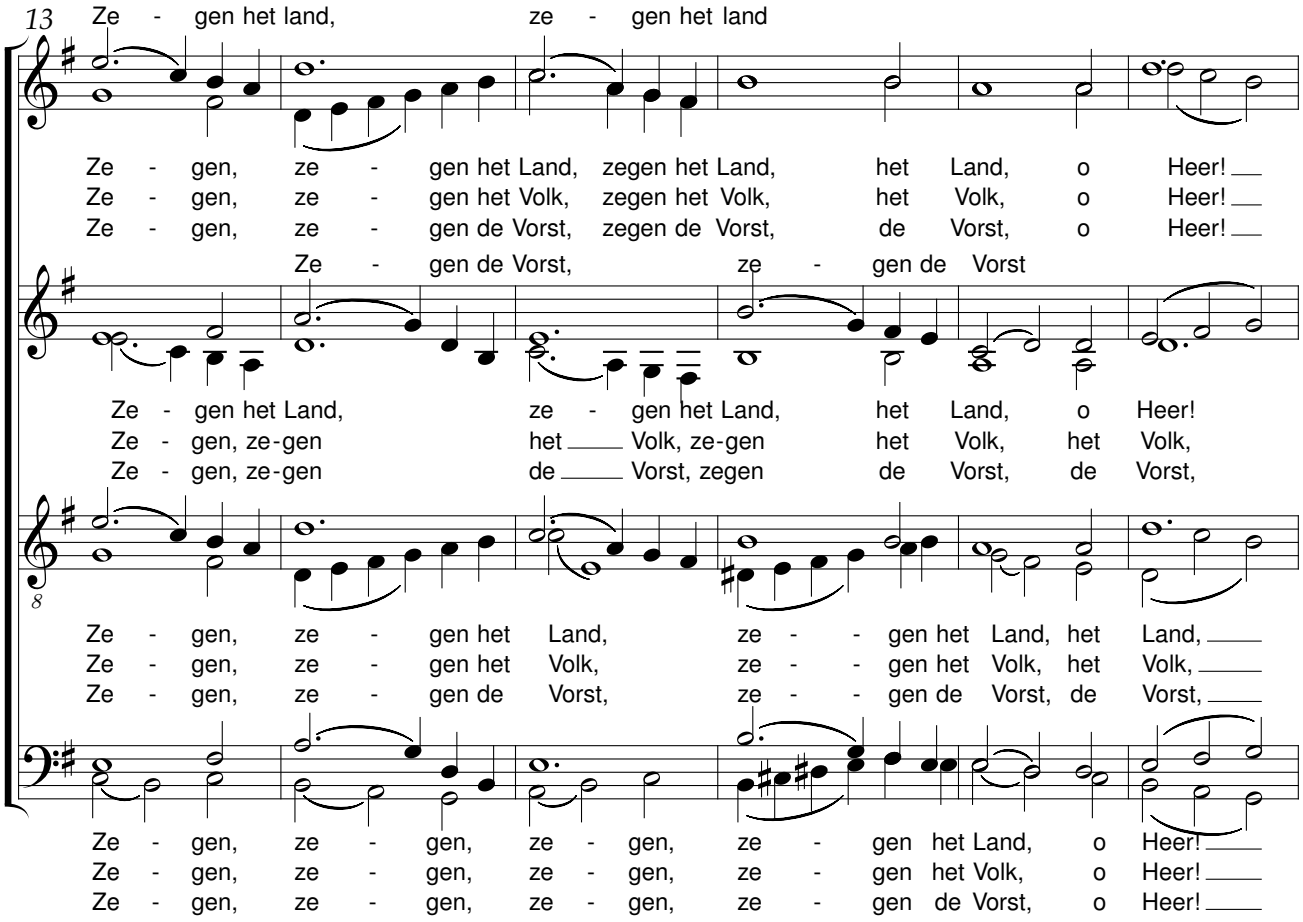
13
Ze - gen het land, ze - gen het land
Ze - gen, ze - gen het Land, zegen het Land, het Land, o Heer!
Ze - gen, ze - gen het Volk, zegen het Volk, het Volk, o Heer!
Ze - gen, ze - gen de Vorst, zegen de Vorst, de Vorst, o Heer!
Ze - gen de Vorst, ze - gen de Vorst
Ze - gen het Land, ze - gen het Land, het Land, o Heer!
Ze - gen, ze-gen het Volk, ze-gen het Volk, het Volk,
Ze - gen, ze-gen de Vorst, zegen de Vorst, de Vorst,
8
Ze - gen, ze - gen het Land, ze - - gen het Land, het Land,
Ze - gen, ze - gen het Volk, ze - - gen het Volk, het Volk,
Ze - gen, ze - gen de Vorst, ze - - gen de Vorst, de Vorst,
Ze - gen, ze - gen, ze - gen, ze - gen het Land, o Heer!
Ze - gen, ze - gen, ze - gen, ze - gen het Volk, o Heer!
Ze - gen, ze - gen, ze - gen, ze - gen de Vorst, o Heer!

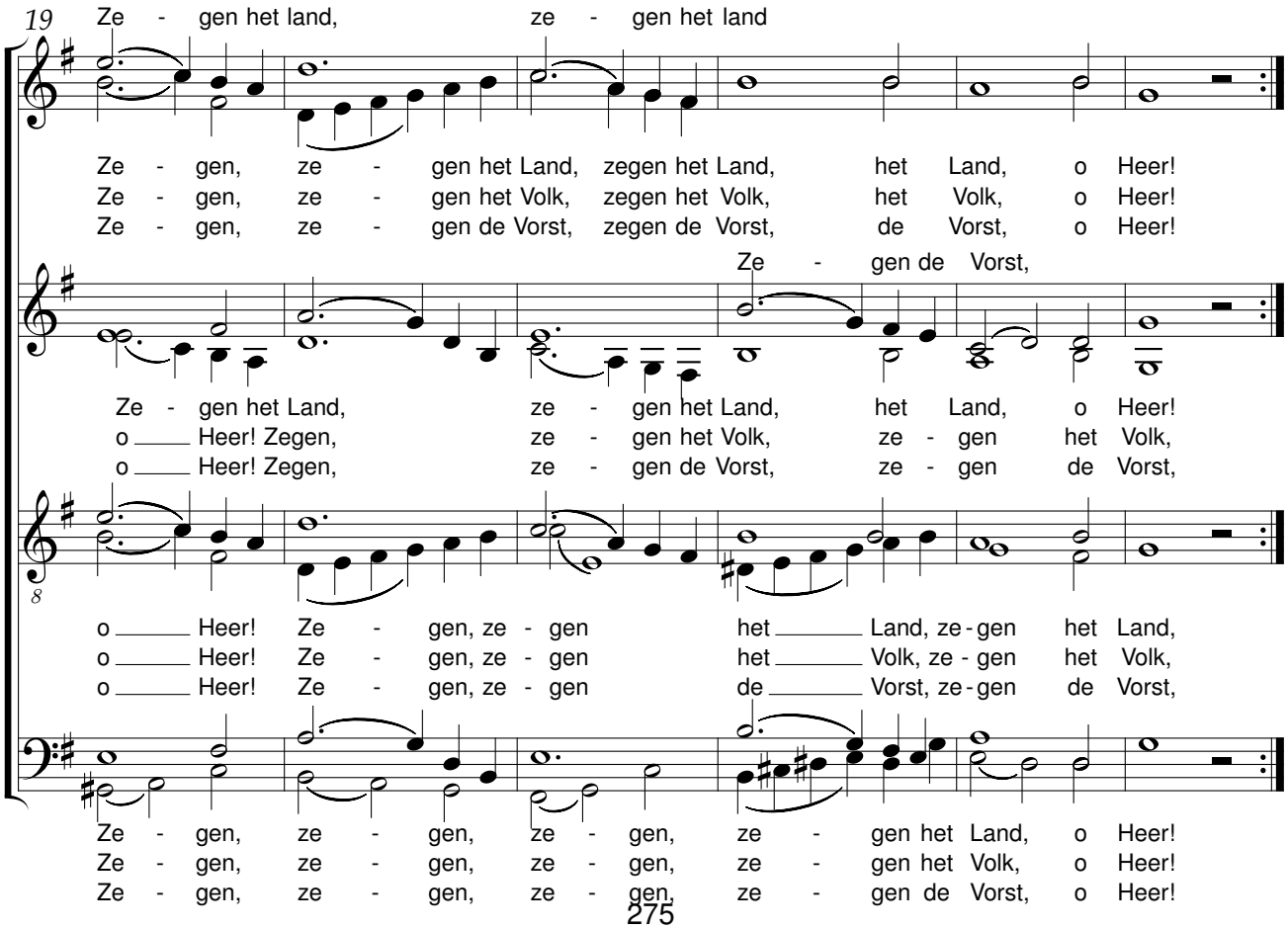
19
Ze - gen het land, ze - gen het land
Ze - gen, ze - gen het Land, zegen het Land, het Land, o Heer!
Ze - gen, ze - gen het Volk, zegen het Volk, het Volk, o Heer!
Ze - gen, ze - gen de Vorst, zegen de Vorst, de Vorst, o Heer!
Ze - gen de Vorst,
Ze - gen het Land, ze - gen het Land, het Land, o Heer!
o Heer! Zegen, ze - gen het Volk, ze - gen het Volk,
o Heer! Zegen, ze - gen de Vorst, ze - gen de Vorst,
8
o Heer! Ze - gen, ze - gen het Land, ze-gen het Land,
o Heer! Ze - gen, ze - gen het Volk, ze - gen het Volk,
o Heer! Ze - gen, ze - gen de Vorst, ze-gen de Vorst,
Ze - gen, ze - gen, ze - gen, ze - gen het Land, o Heer!
Ze - gen, ze - gen, ze - gen, ze - gen het Volk, o Heer!
Ze - gen, ze - gen, ze - gen, ze - gen de Vorst, o Heer!

Ik kan u niet vergeten

René De Clercq (1877-1932) Godfried Devreese (1893-1962)

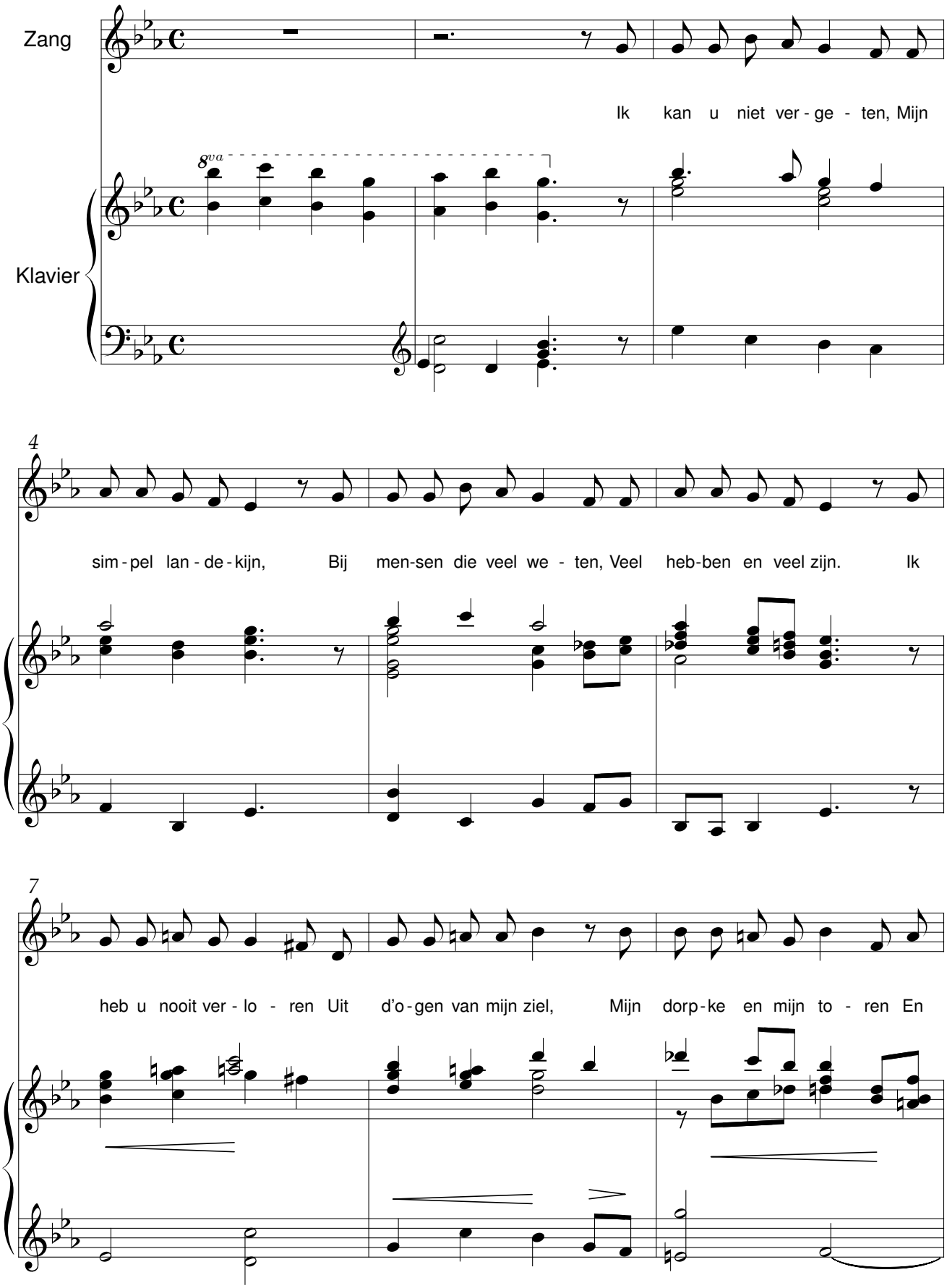

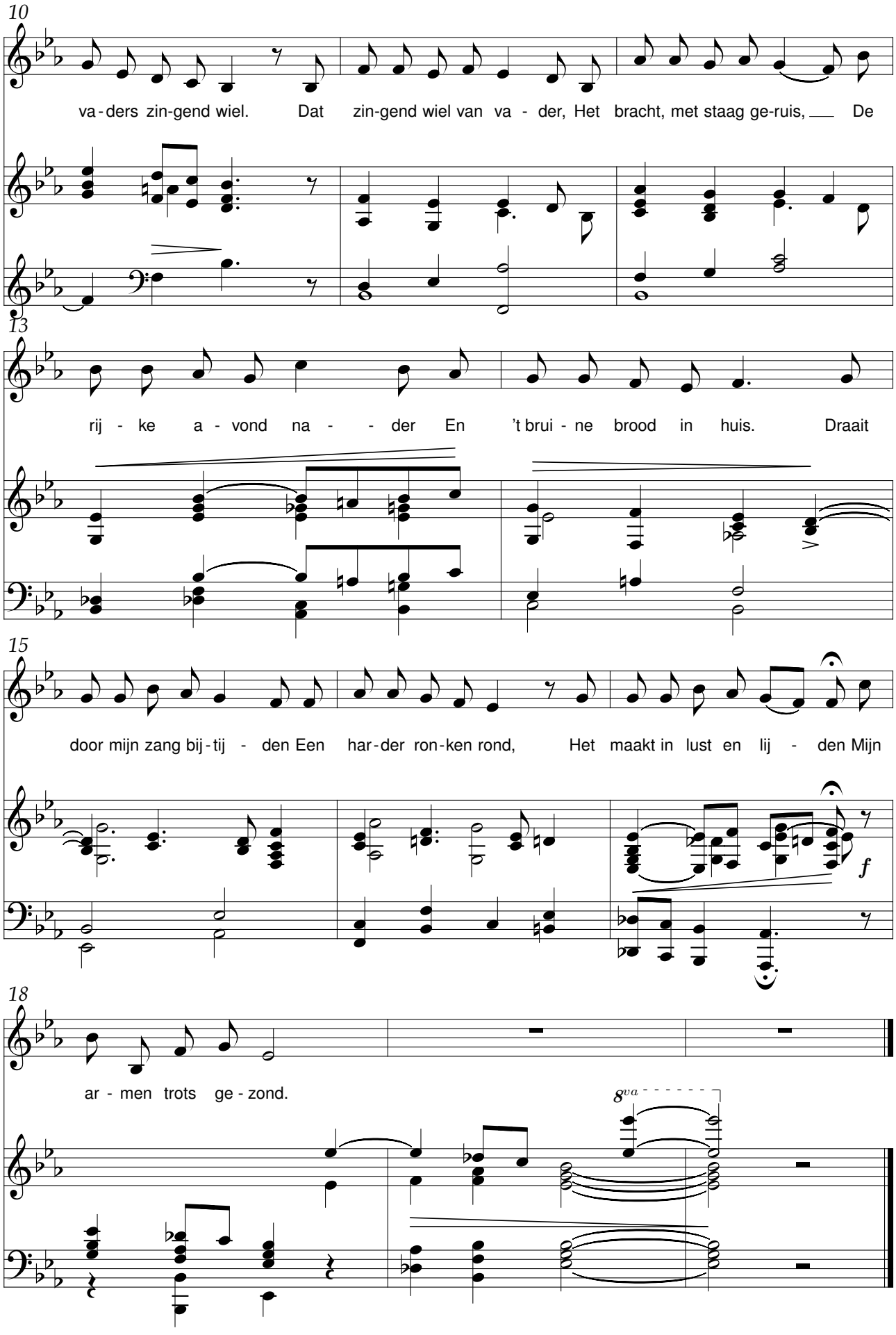
10
va - ders zin-gend wiel. Dat zin-gend wiel van va - der, Het bracht, met staag ge-ruis, De
13
rij - ke a - vond na - - der En 't brui - ne brood in huis. Draait
15
door mijn zang bij - tij - den Een har - der ron - ken rond, Het maakt in lust en lij - den Mijn
f
18
ar - men trots ge - zond.
8va

De avond zijgt als zegen

René De Clercq (1877-1932) Henri Georges D'Hoedt (1899-1951)

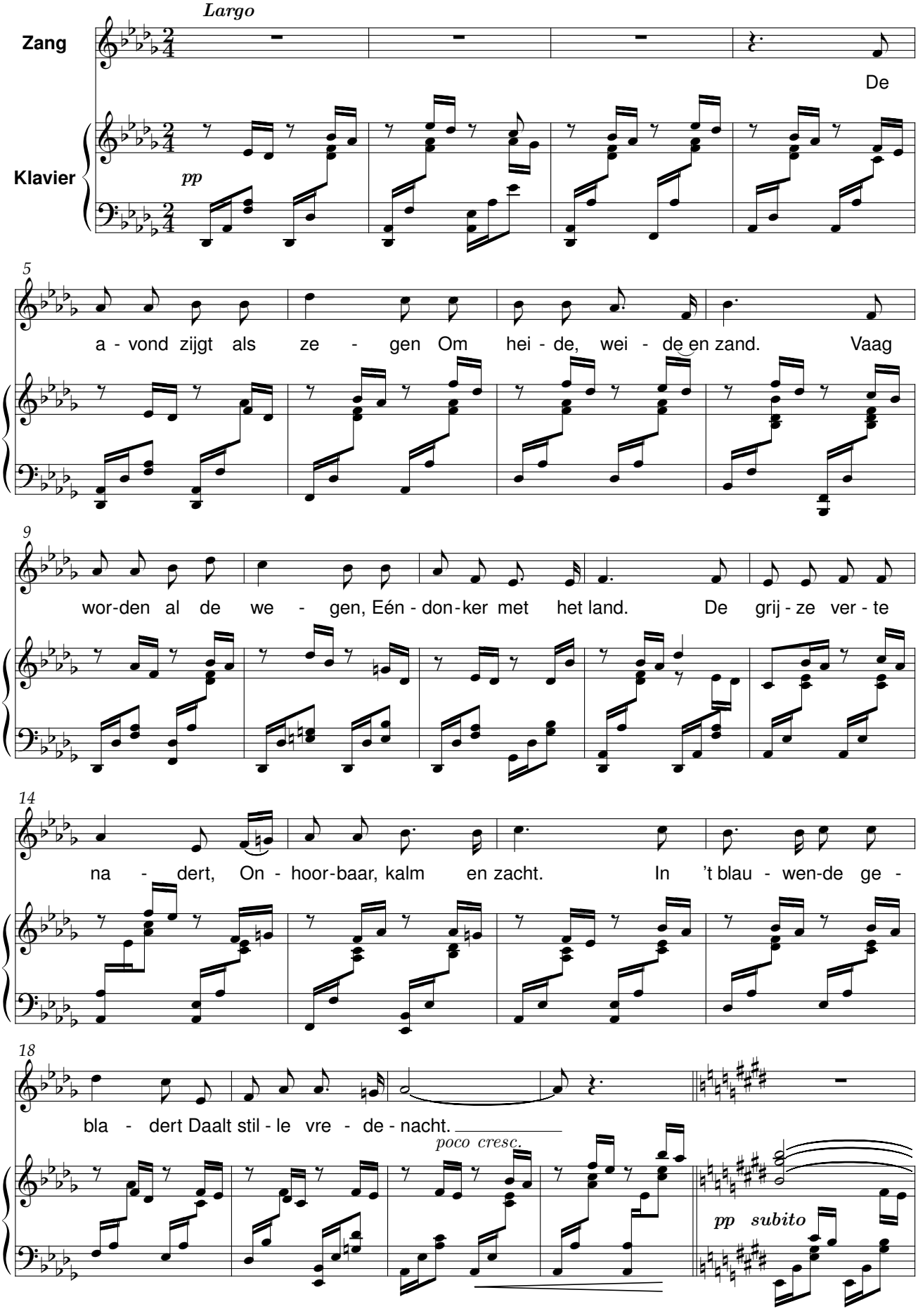

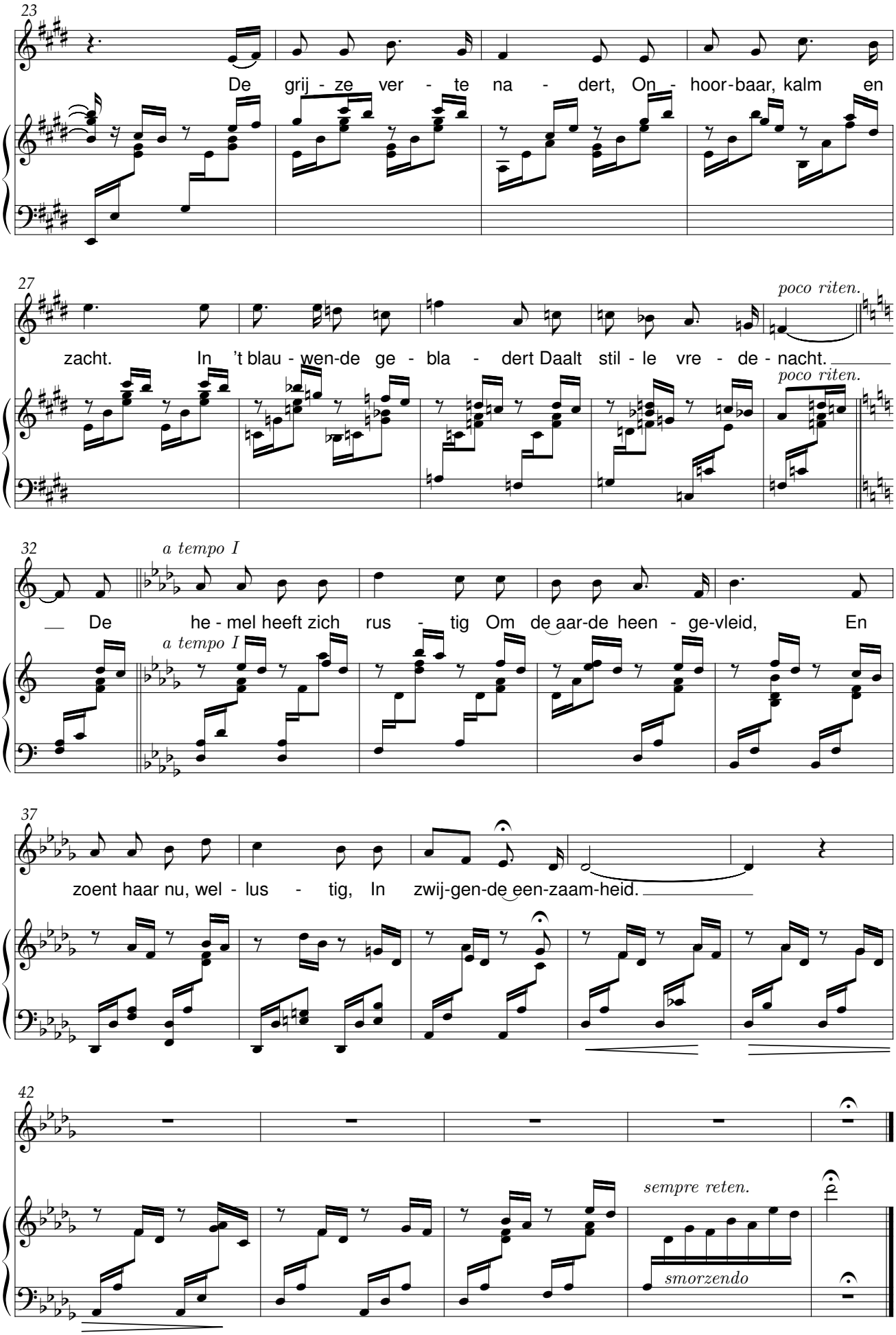
23
De grij - ze ver - te na - dert, On - hoor-baar, kalm en
27
poco riten.
zacht. In 't blau - wen-de ge - bla - dert Daalt stil - le vre - de - nacht.
poco riten.
32
a tempo I
De he - mel heeft zich rus - tig Om de aar-de heen - ge-vleid, En
a tempo I
37
zoent haar nu, wel - lus - tig, In zwij-gen-de een-zaam-heid.
42
sempre reten.
smorzendo

Het avondt uit al de wolken

René De Clercq (1877-1932) Henri Georges D'Hoedt (1899-1951)

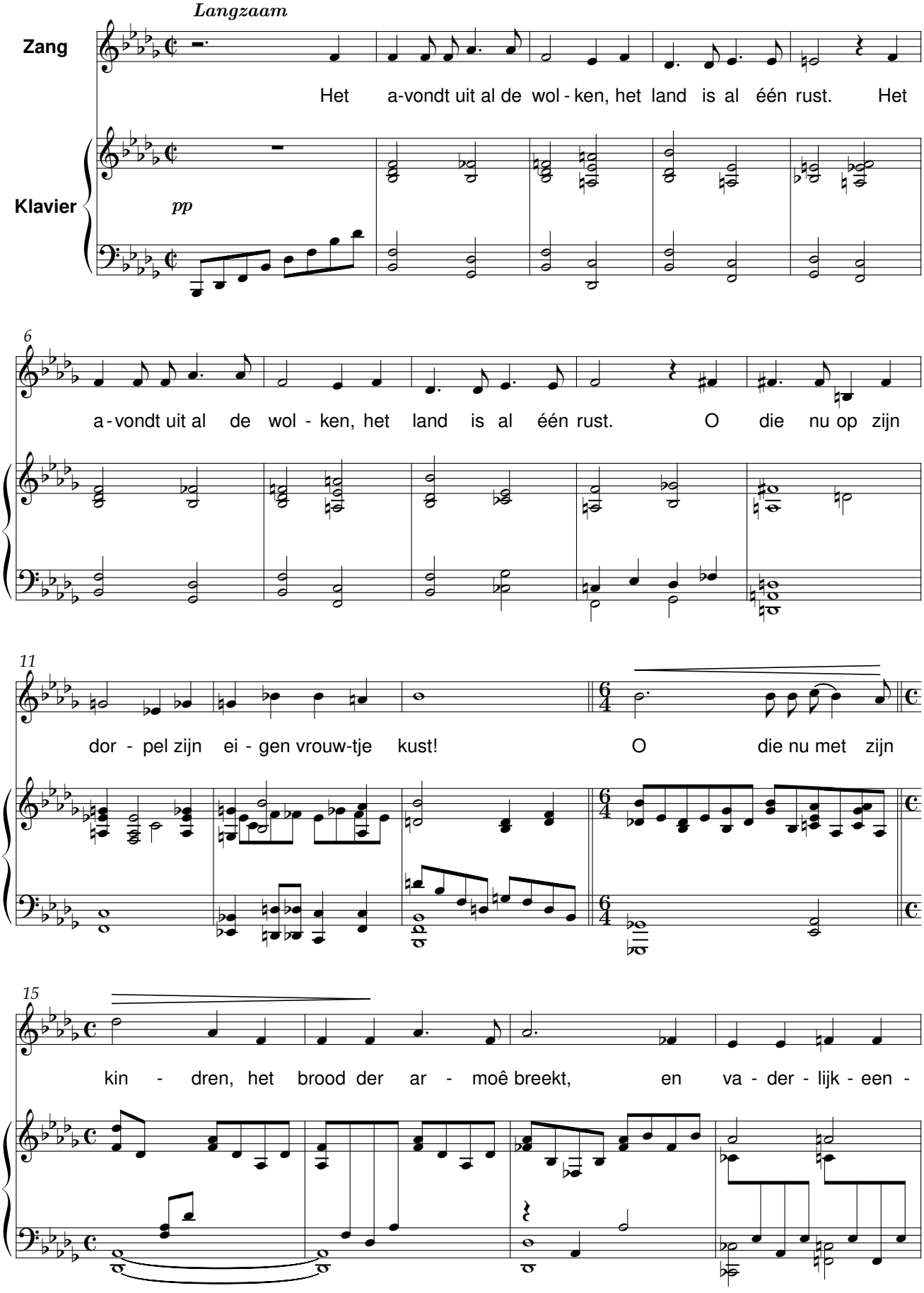

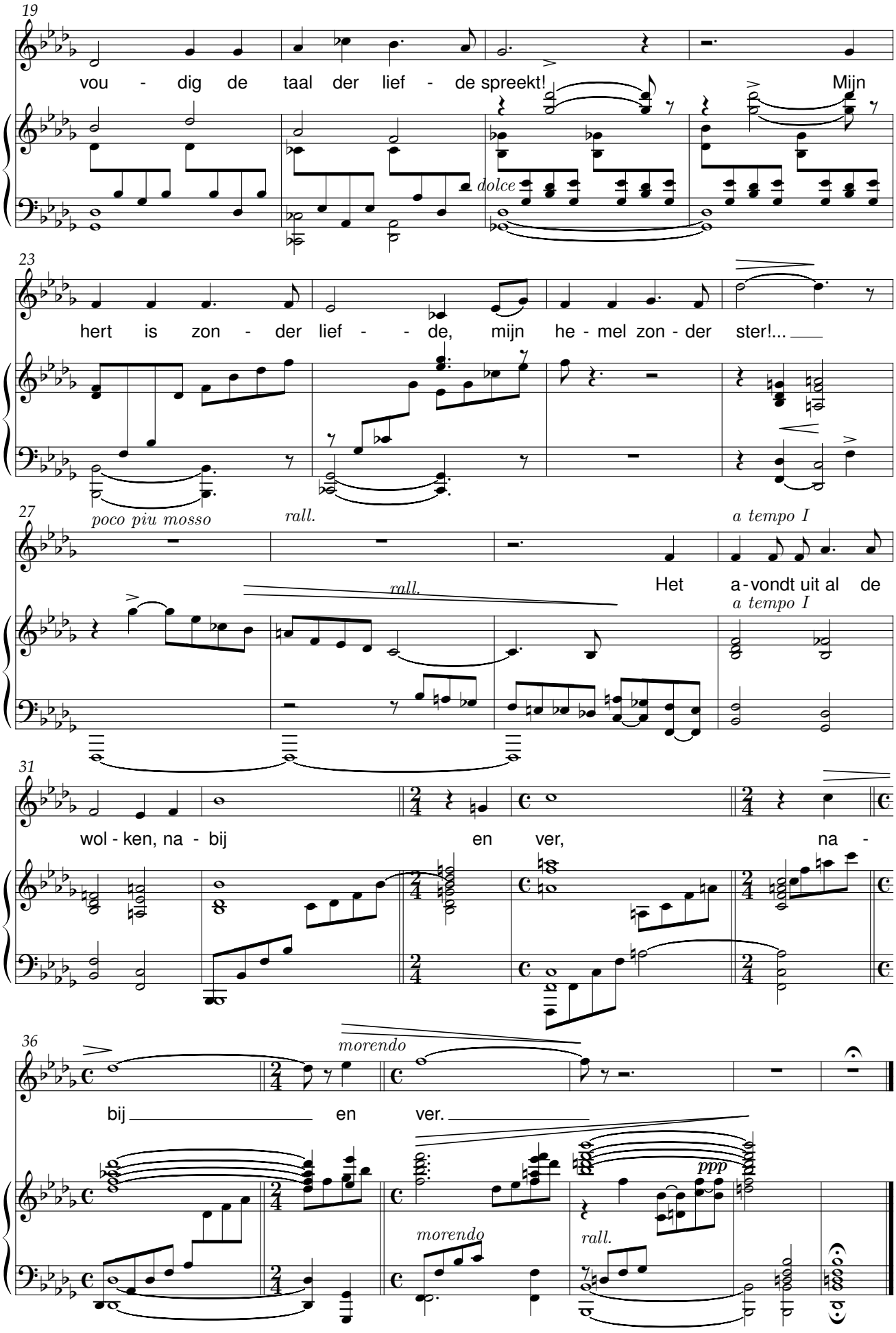
19
vou - dig de taal der lief - de spreekt! Mijn
dolce
23
hert is zon - der lief - - de, mijn he - mel zon - der ster!...
27
poco piu mosso
rall.
a tempo I
Het a - vondt uit al de
rall.
a tempo I
31
wol - ken, na - bij en ver, na -
36
morendo
bij en ver.
ppp
morendo
rall.

Mijn kleen, kleen dochterke

René De Clercq (1877-1932) Clement D'Hooghe (1899-1951)

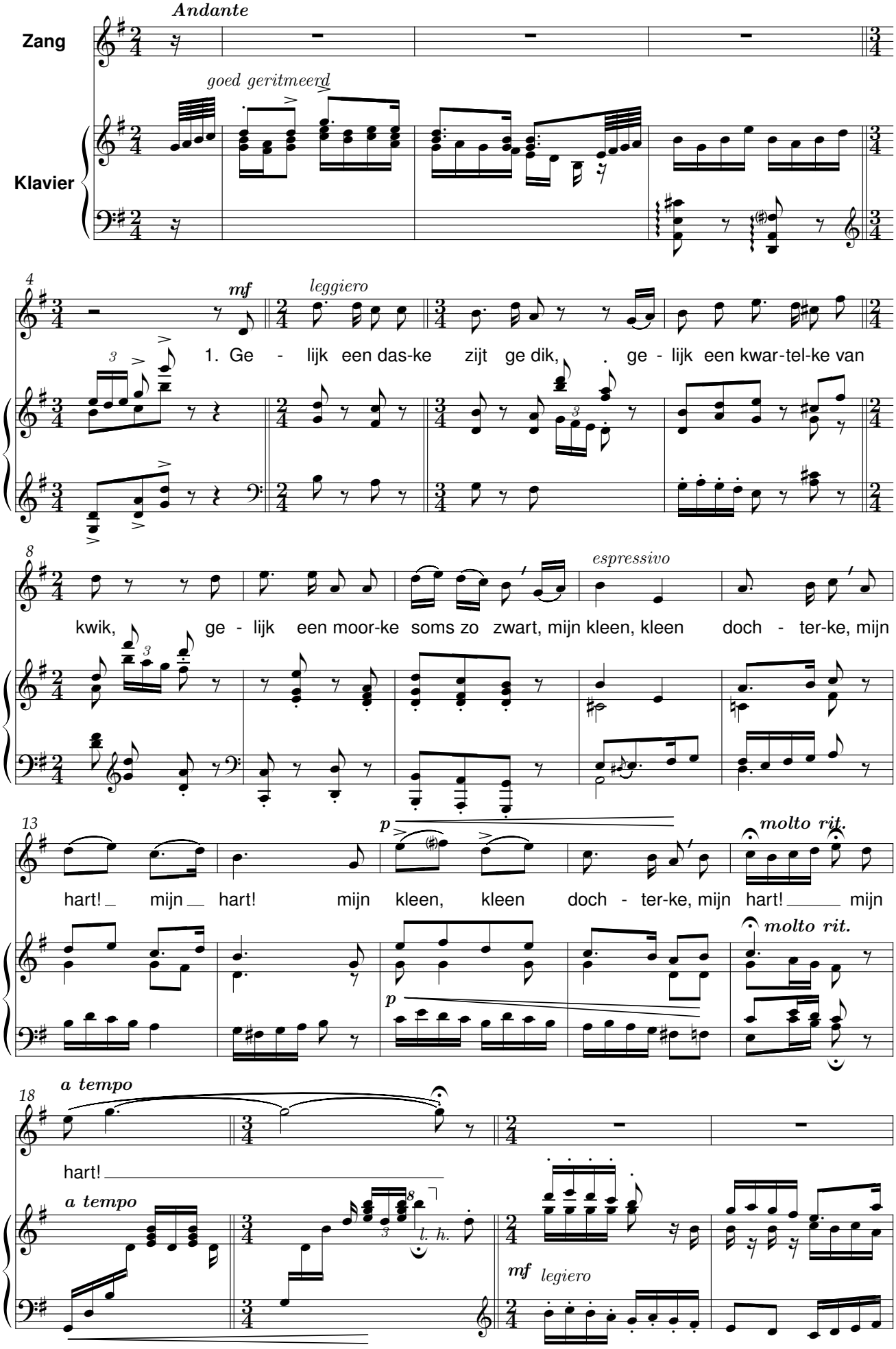

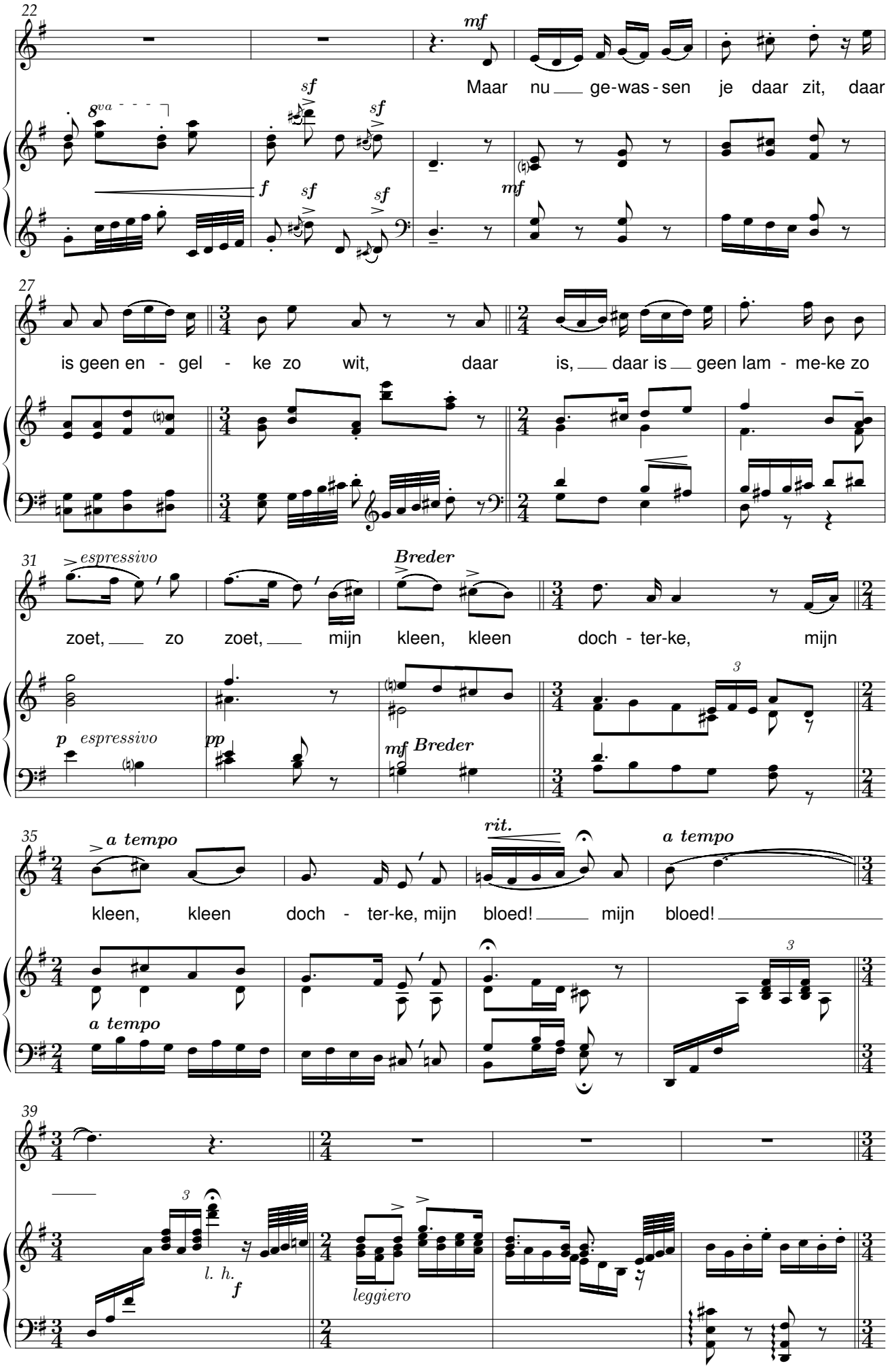
22
mf
Maar nu ge-was-sen je daar zit, daar
8va
sf
f
mf
27
is geen en - gel - ke zo wit, daar is, daar is geen lam - me-ke zo
31
espressivo
Breder
zoet, zo zoet, mijn kleen, kleen doch - ter-ke, mijn
p espressivo
pp
mf Breder
35
a tempo
rit.
a tempo
kleen, kleen doch - ter-ke, mijn bloed! mijn bloed!
a tempo
39
l. h.
f
leggiero

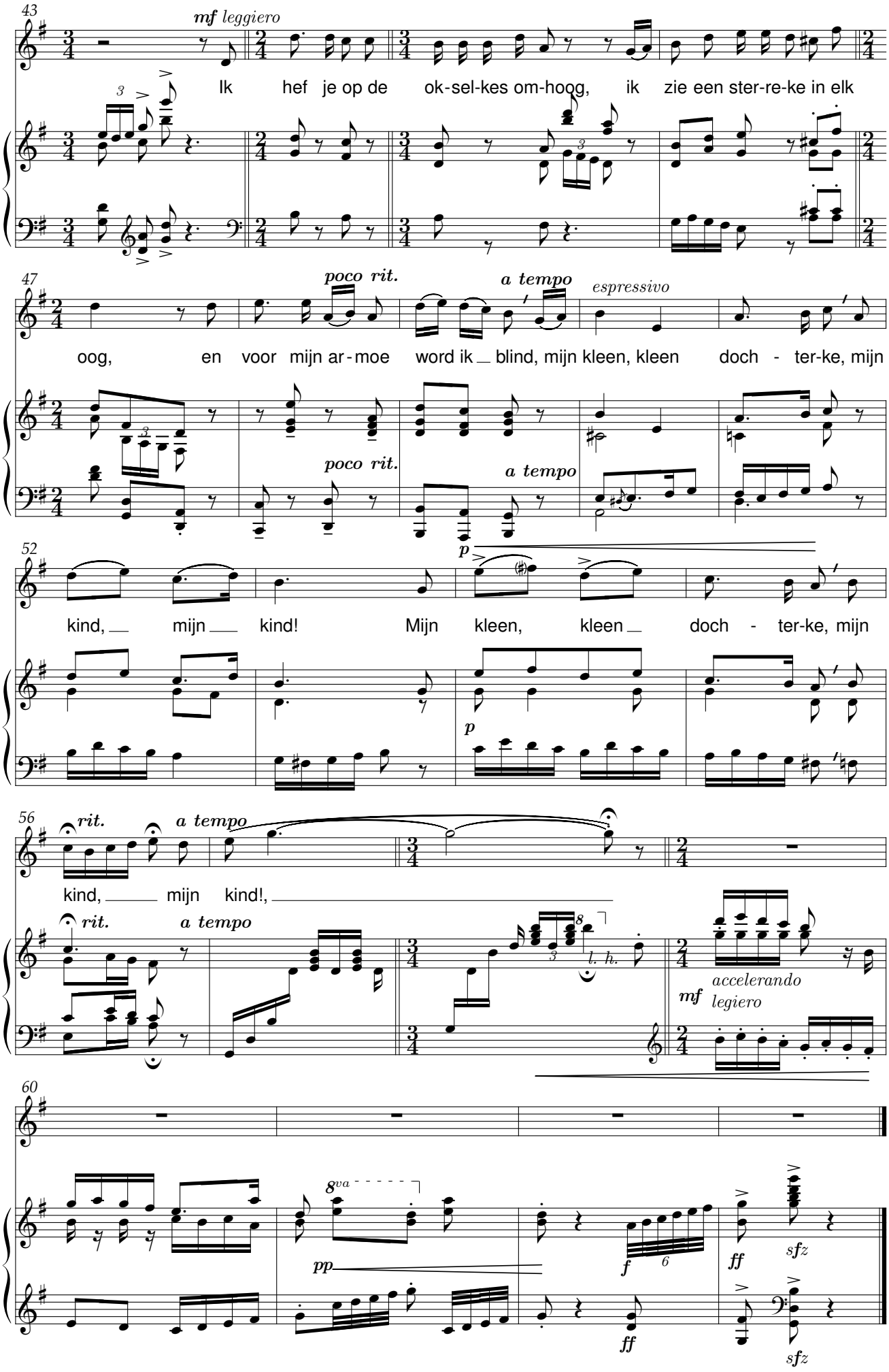
43
mf leggiero
Ik hef je op de ok-sel-kes om-hoog, ik zie een ster-re-ke in elk
47
poco rit.
a tempo
espressivo
oog, en voor mijn ar-moe word ik blind, mijn kleen, kleen doch - ter-ke, mijn
poco rit.
a tempo
52
p
kind, mijn kind! Mijn kleen, kleen doch - ter-ke, mijn
p
56
rit.
a tempo
kind, mijn kind!,
rit.
a tempo
l. h.
accelerando
mf legiero
60
8va
pp
f
6
ff
sfz
ff
sfz

Daar moet ik zijn

René De Clercq (1877-1932) — Stephan Dombrecht (1920)

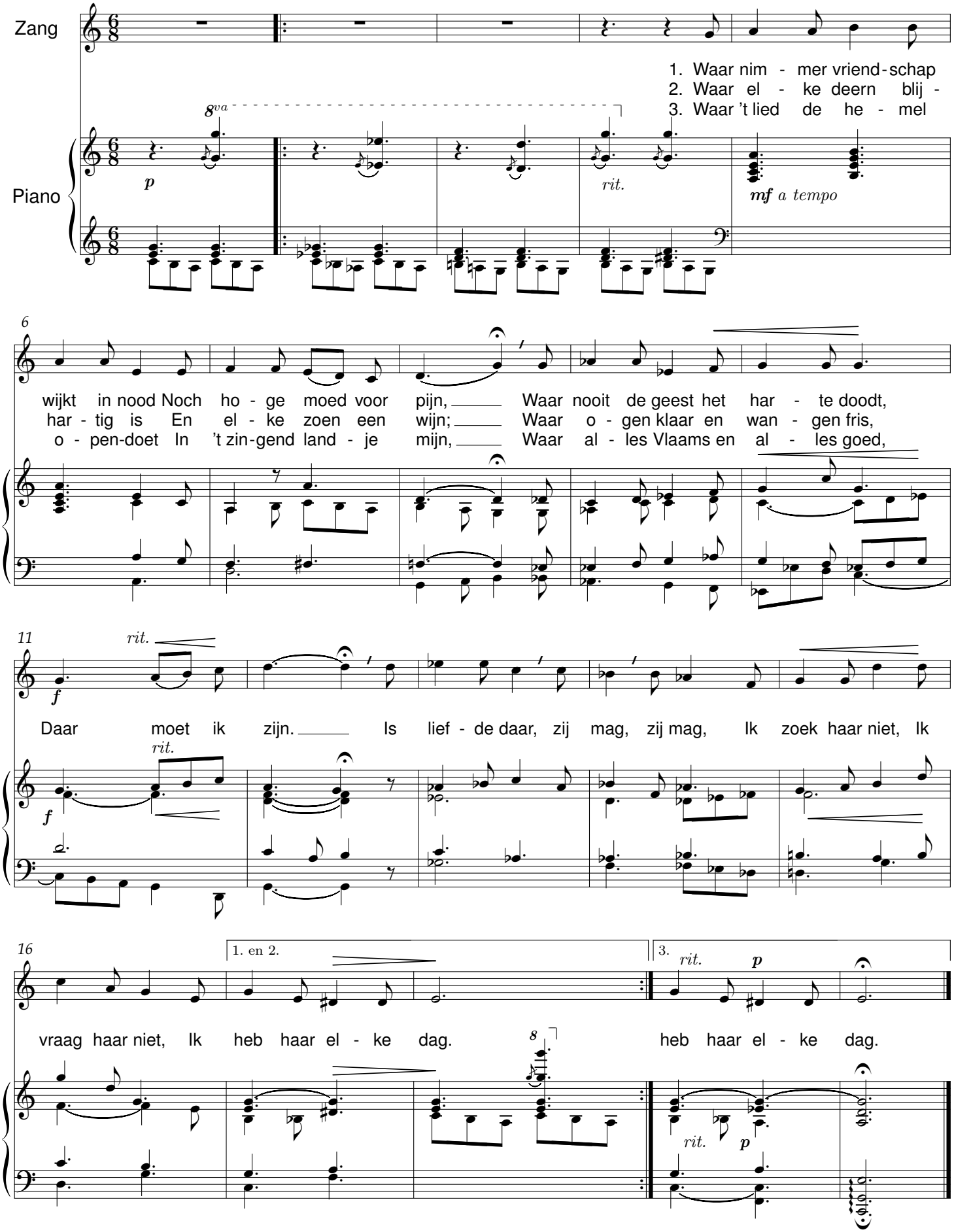

Ter Zege

René De Clercq (1877-1932) G. J. Dortu (1884-1972)

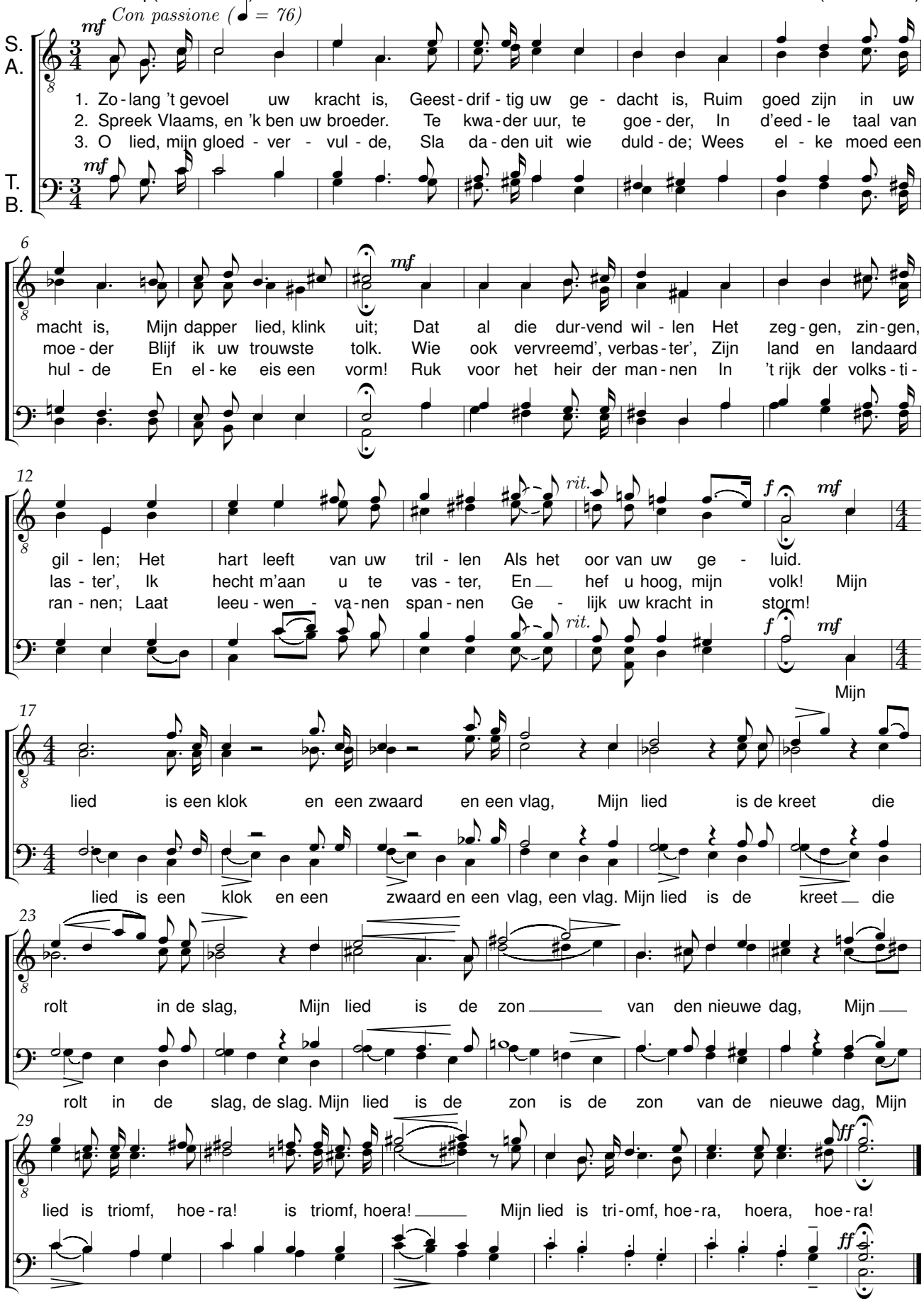

Aan die van Havere

René De Clercq (1877-1932) Lieven Duvosel (1877-1956)

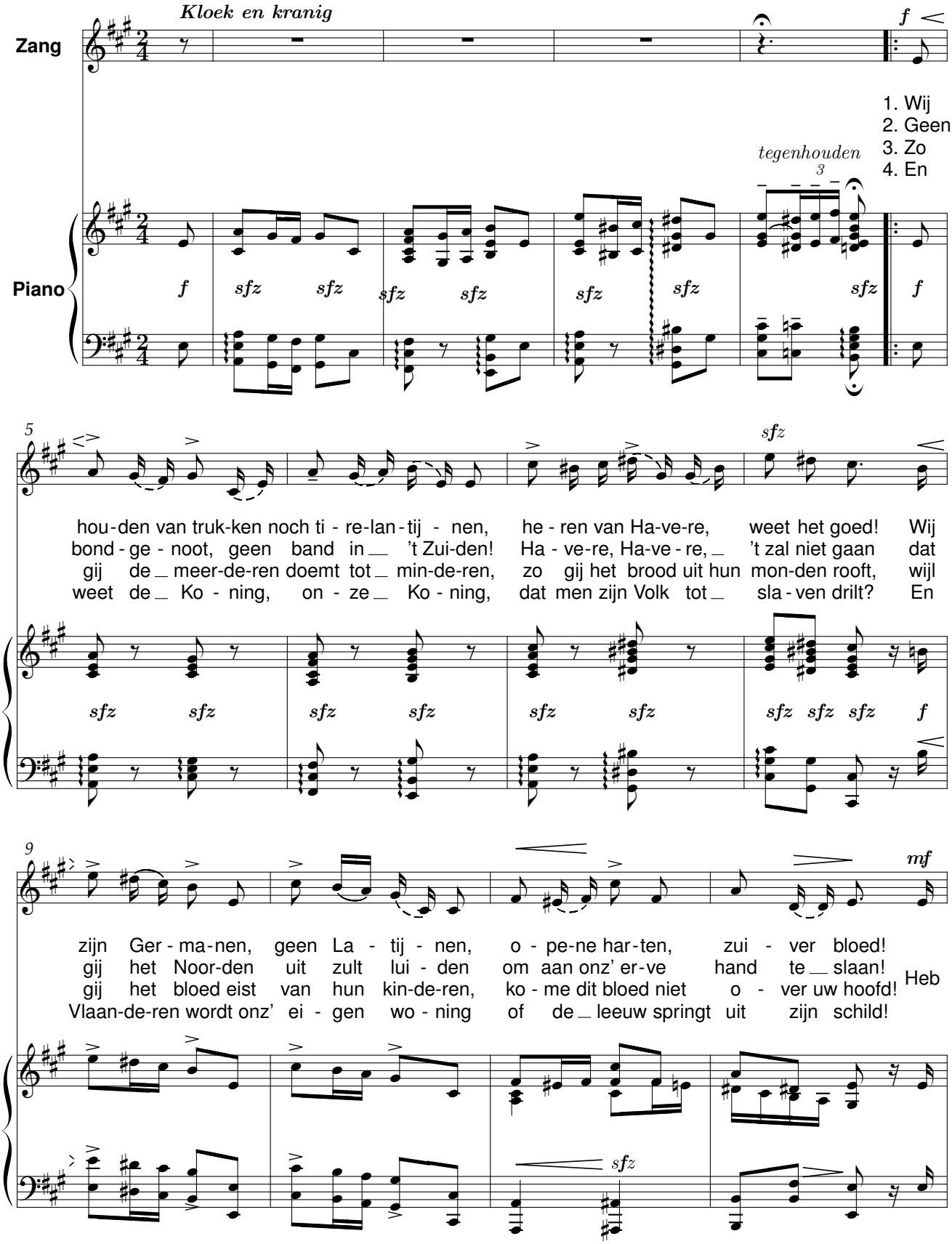

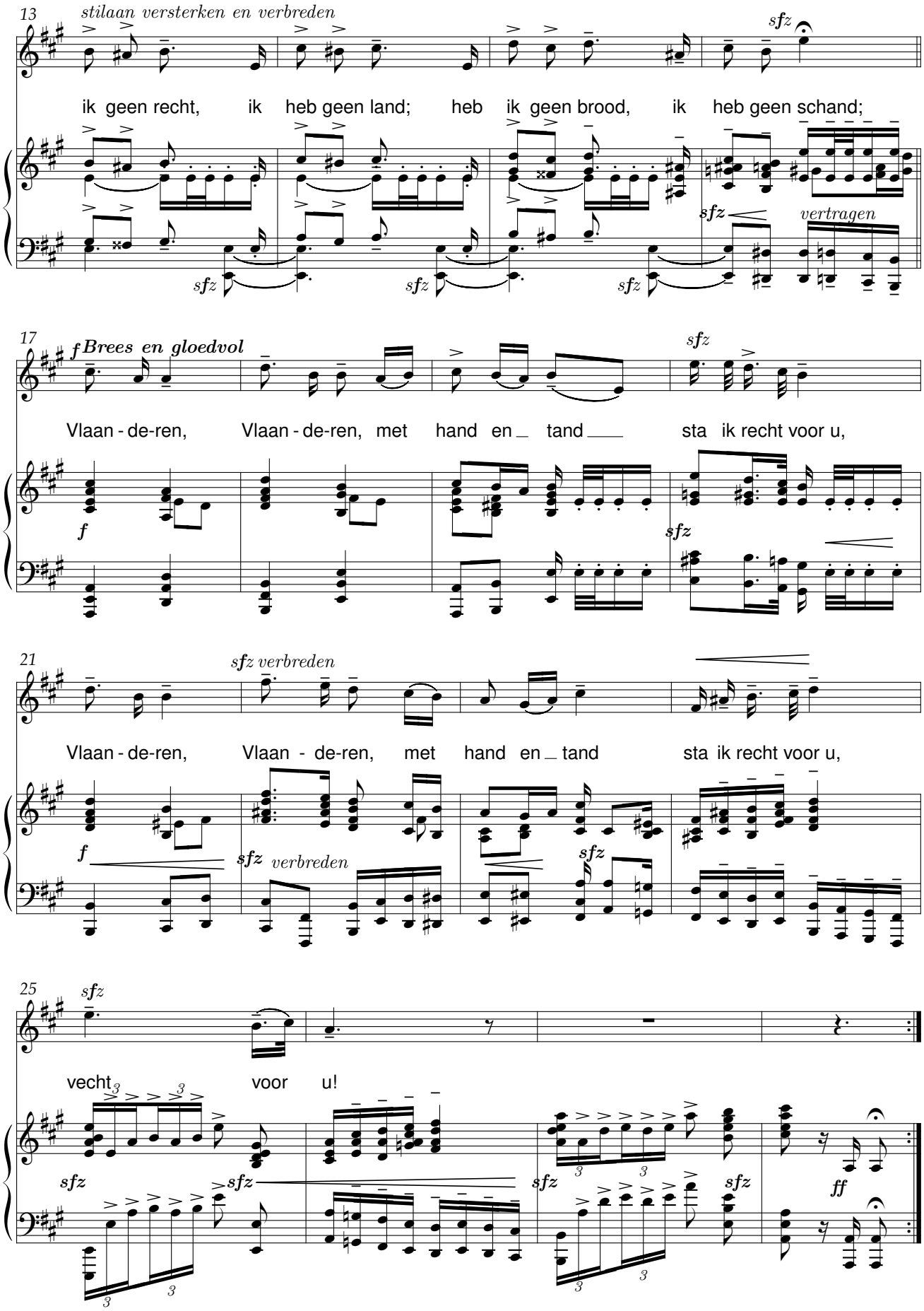
13
stilaan versterken en verbreden
sfz
ik geen recht, ik heb geen land; heb ik geen brood, ik heb geen schand;
sfz
sfz
sfz
sfz
vertragen
17
f Brees en gloedvol
sfz
Vlaan - de-ren, Vlaan - de-ren, met hand en tand sta ik recht voor u,
f
sfz
21
sfz verbreden
Vlaan - de-ren, Vlaan - de-ren, met hand en tand sta ik recht voor u,
f
sfz verbreden
sfz
25
sfz
vecht voor u!
sfz
sfz
sfz
sfz
ff

Gelijk de boom

René De Clercq (1877-1932) Rachel Duquesne (1877-1944)

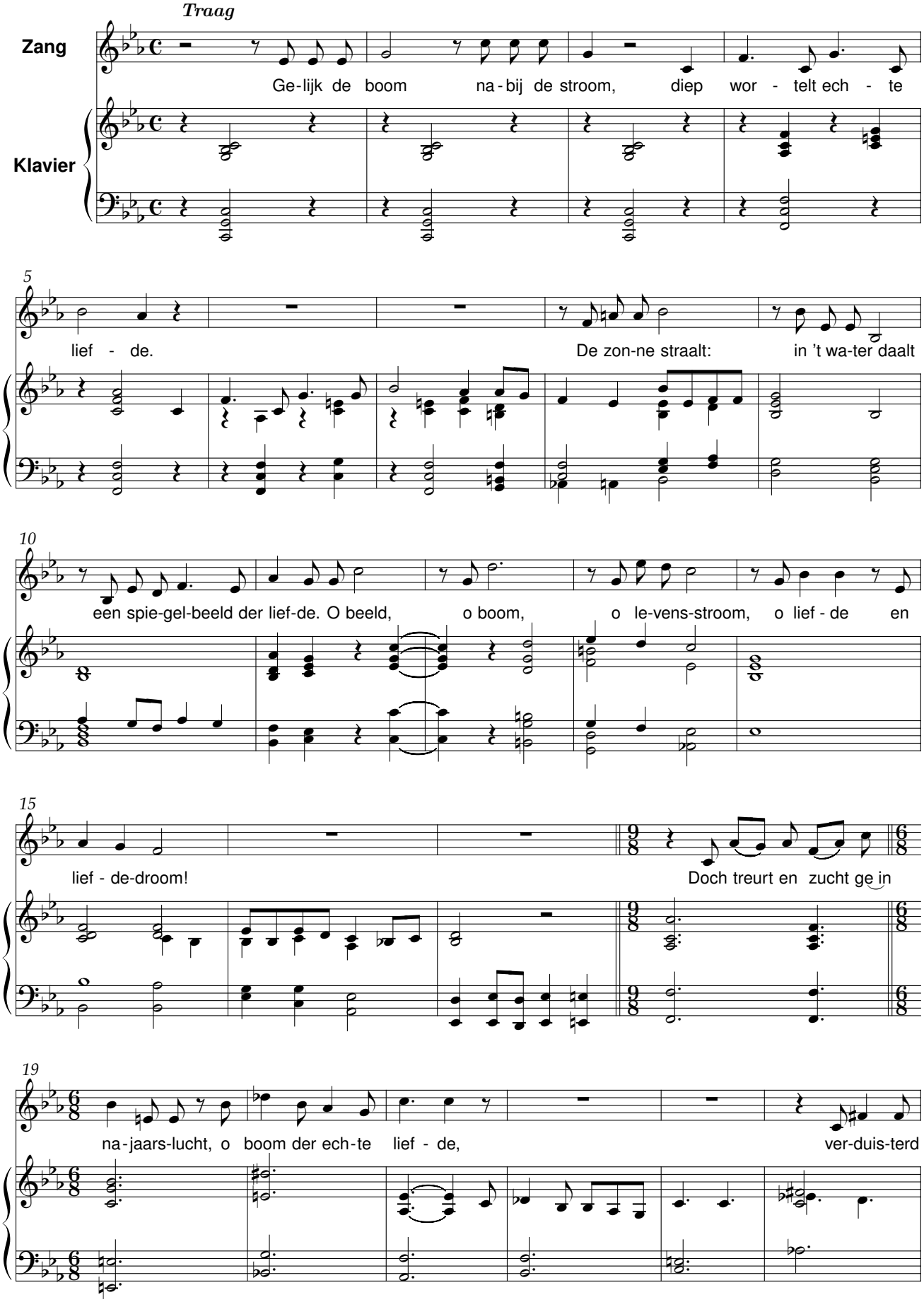

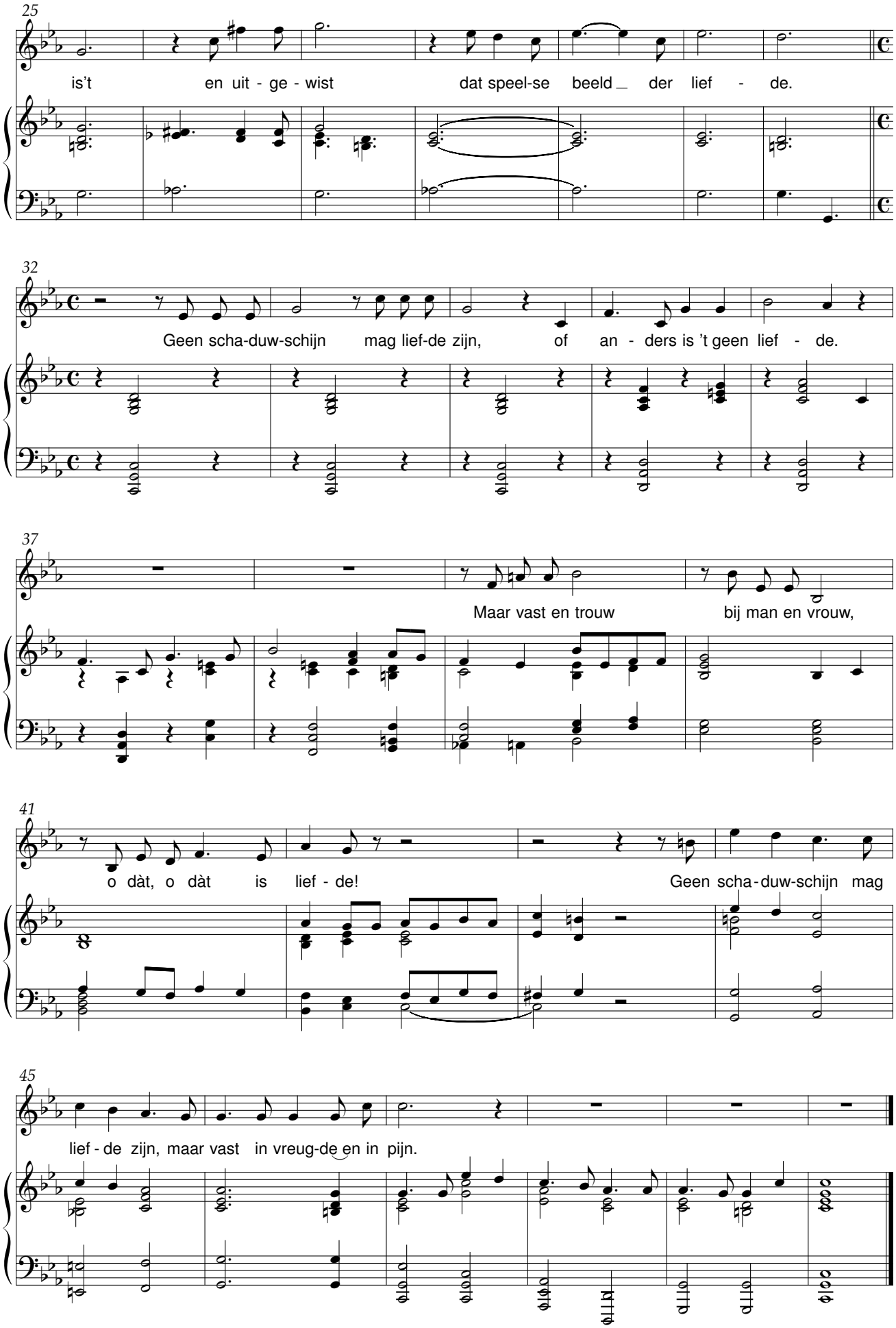
25
is't en uit - ge - wist dat speel-se beeld_ der lief - de.
32
Geen scha-duw-schijn mag lief-de zijn, of an - ders is 't geen lief - de.
37
Maar vast en trouw bij man en vrouw,
41
o dàt, o dàt is lief - de! Geen scha - duw-schijn mag
45
lief - de zijn, maar vast in vreug-de en in pijn.

Troostlied

René De Clercq (1877-1932) Rachel Duquesne (1877-1944)

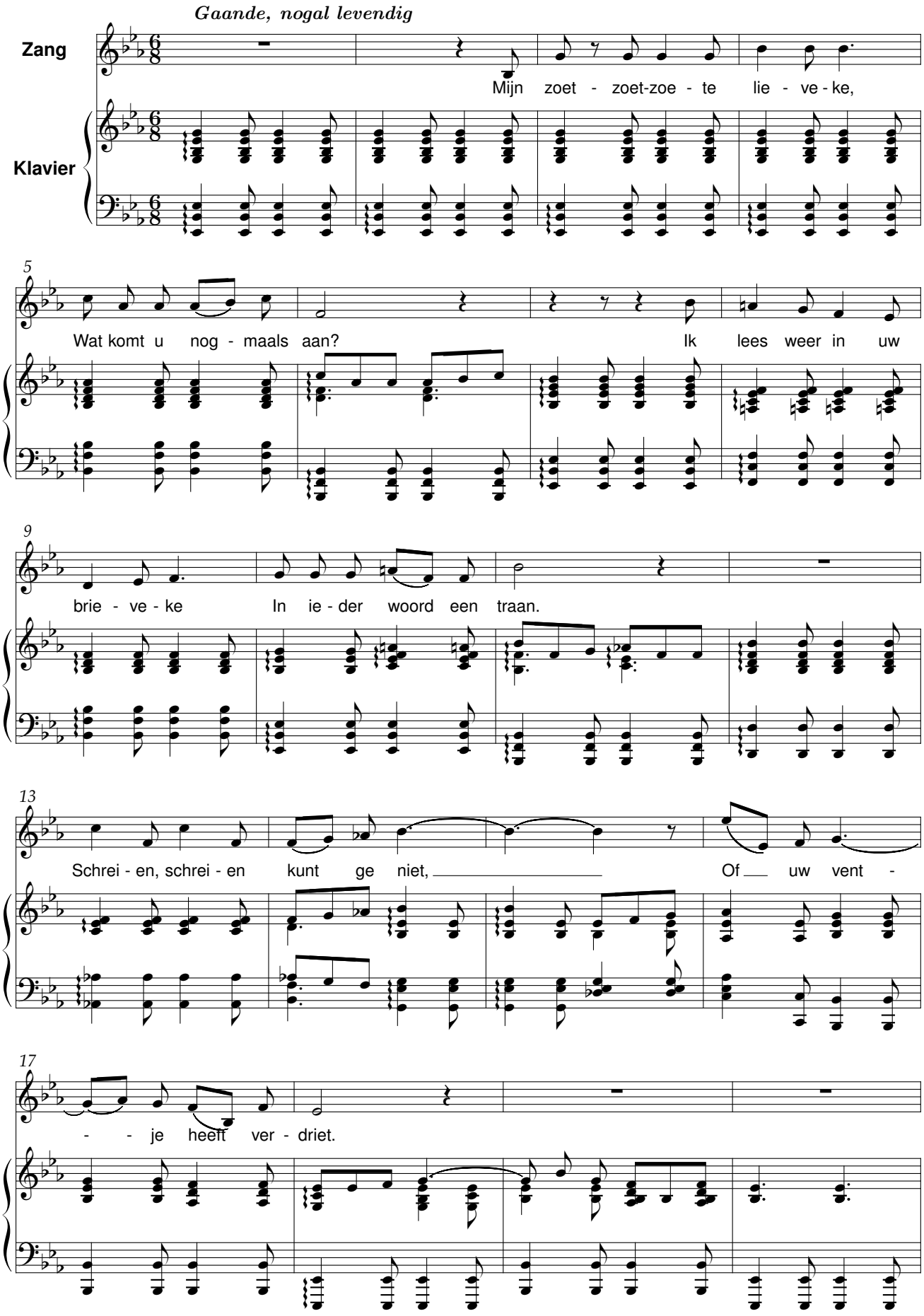

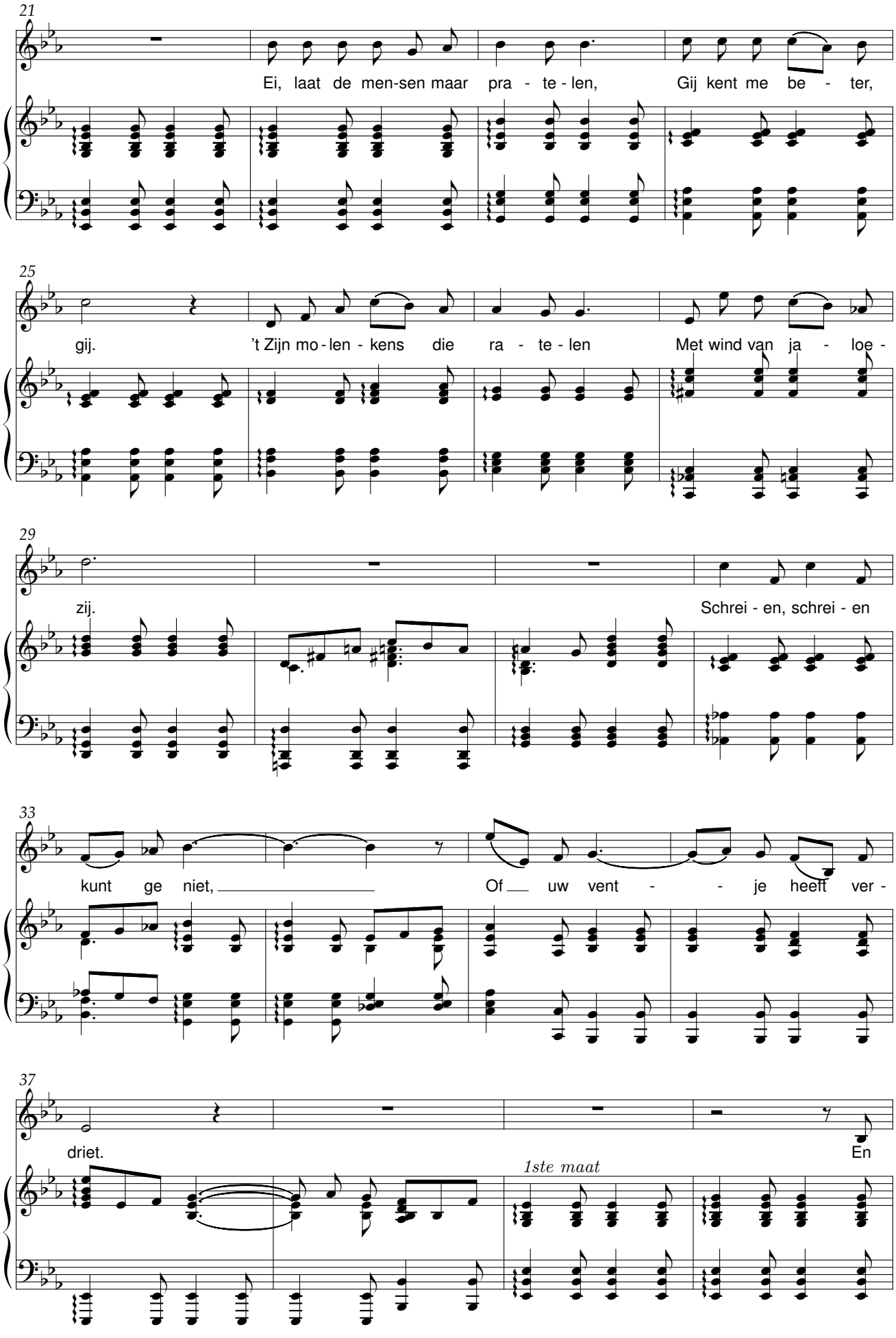
21
Ei, laat de men-sen maar pra - te - len, Gij kent me be - ter,
25
gij. 't Zijn mo - len - kens die ra - te - len Met wind van ja - loe -
29
zij. Schrei - en, schrei - en
33
kunt ge niet, Of uw vent - - je heeft ver -
37
driet. En
1ste maat

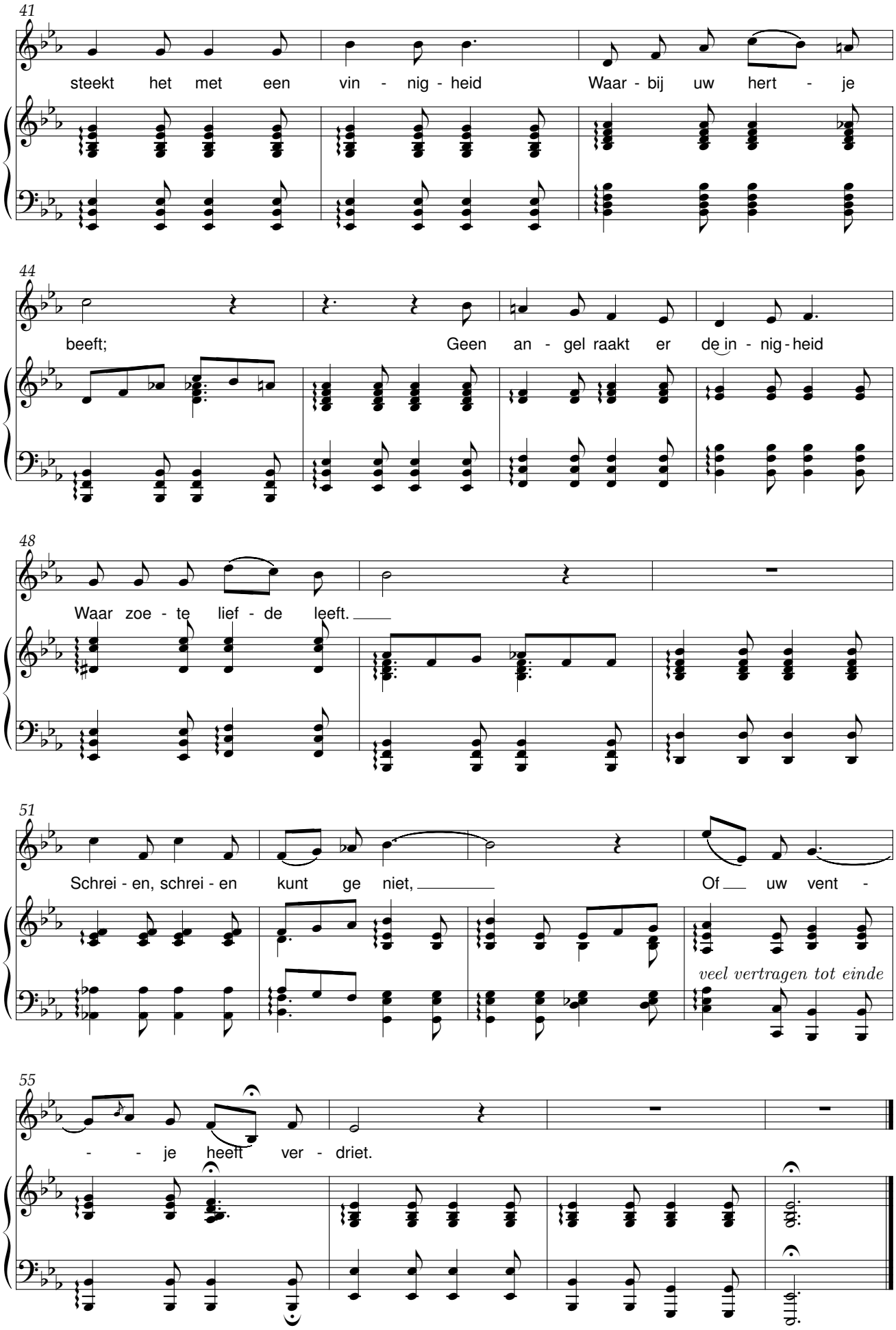
41
steekt het met een vin - nig - heid
Waar - bij uw hert - je
44
beeft;
Geen an - gel raakt er de in - nig - heid
48
Waar zoe - te lief - de leeft.
51
Schrei - en, schrei - en kunt ge niet,
Of uw vent -
veel vertragen tot einde
55
- - je heeft ver - driet.

De Vlaamse smeder

René De Clercq (1877-1932) Lieven Duvosel (1877-1956)

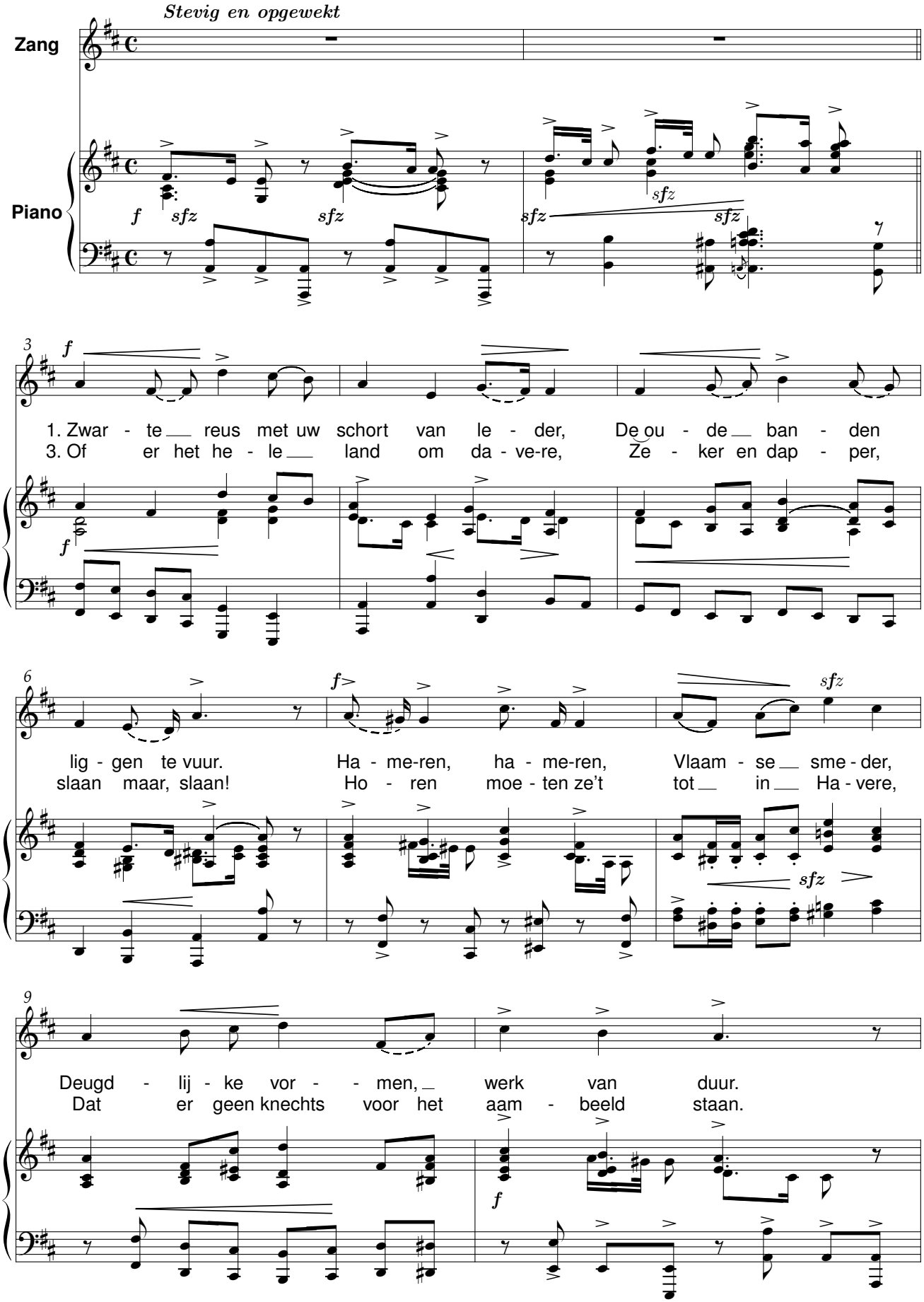

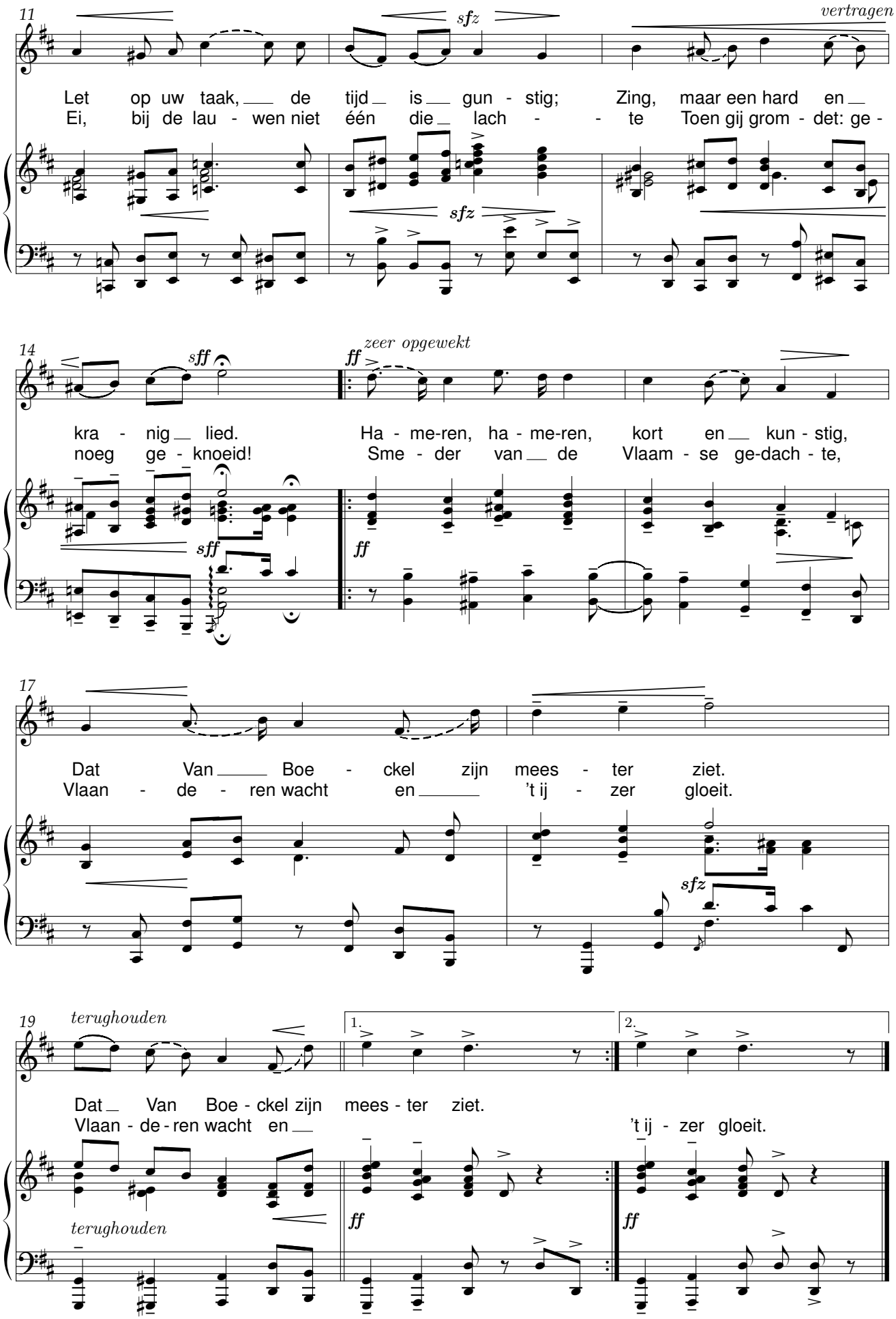
11
sfz
vertragen
Let op uw taak, de tijd is gun - stig; Zing, maar een hard en
Ei, bij de lau - wen niet één die lach - te Toen gij grom - det: ge -
sfz
14
sff
ff
zeer opgewekt
kra - nig lied. Ha - me-ren, ha - me-ren, kort en kun - stig,
noeg ge - knoeid! Sme - der van de Vlaam - se ge-dach - te,
sff
ff
17
Dat Van Boe - ckel zijn mees - ter ziet.
Vlaan - de - ren wacht en 't ij - zer gloeit.
sfz
19
terughouden
1.
2.
Dat Van Boe - ckel zijn mees - ter ziet.
Vlaan - de - ren wacht en 't ij - zer gloeit.
terughouden
ff
ff

Guldensporenlied

René De Clercq (1877-1932) Lieven Duvosel (1877-1956)

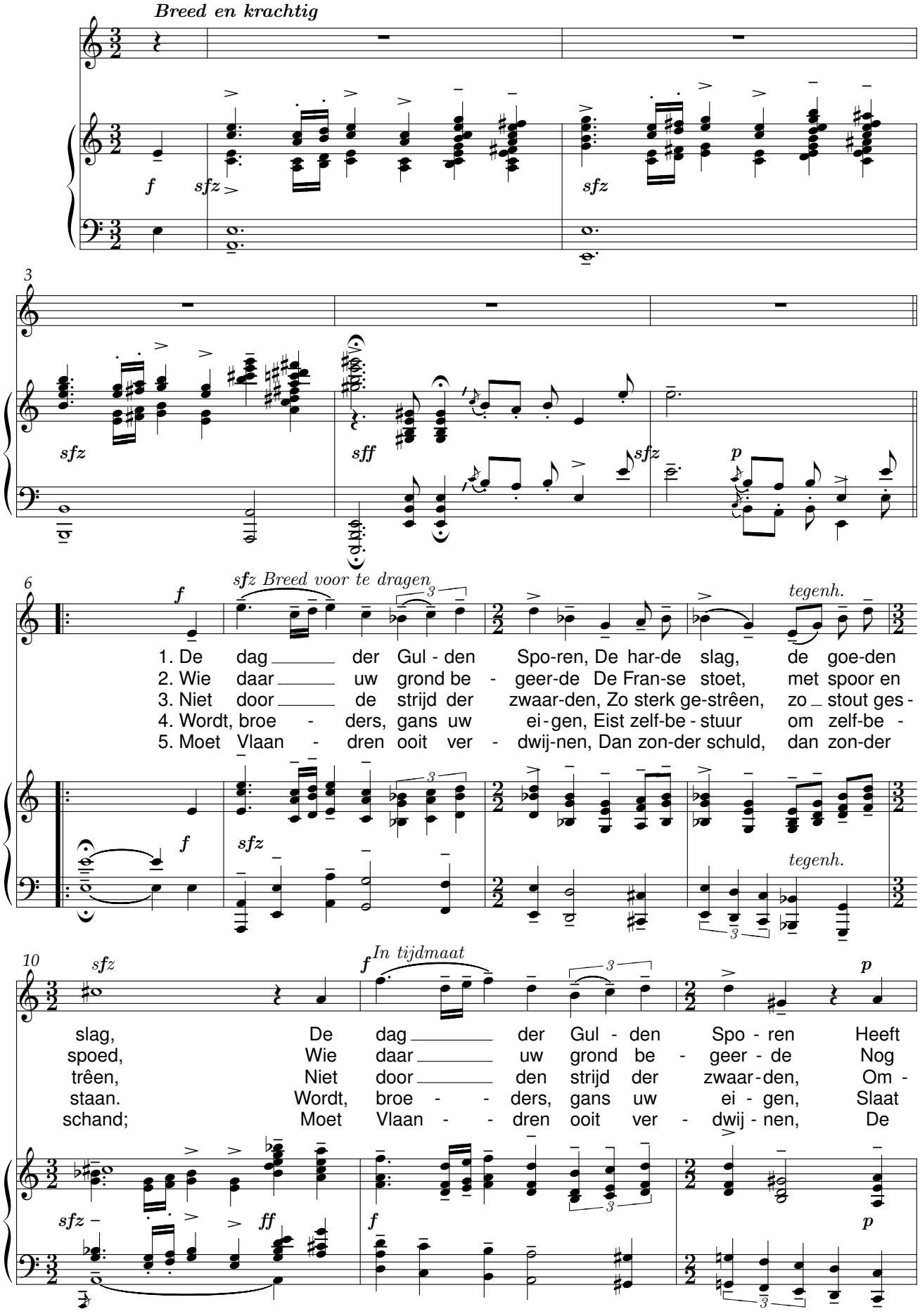

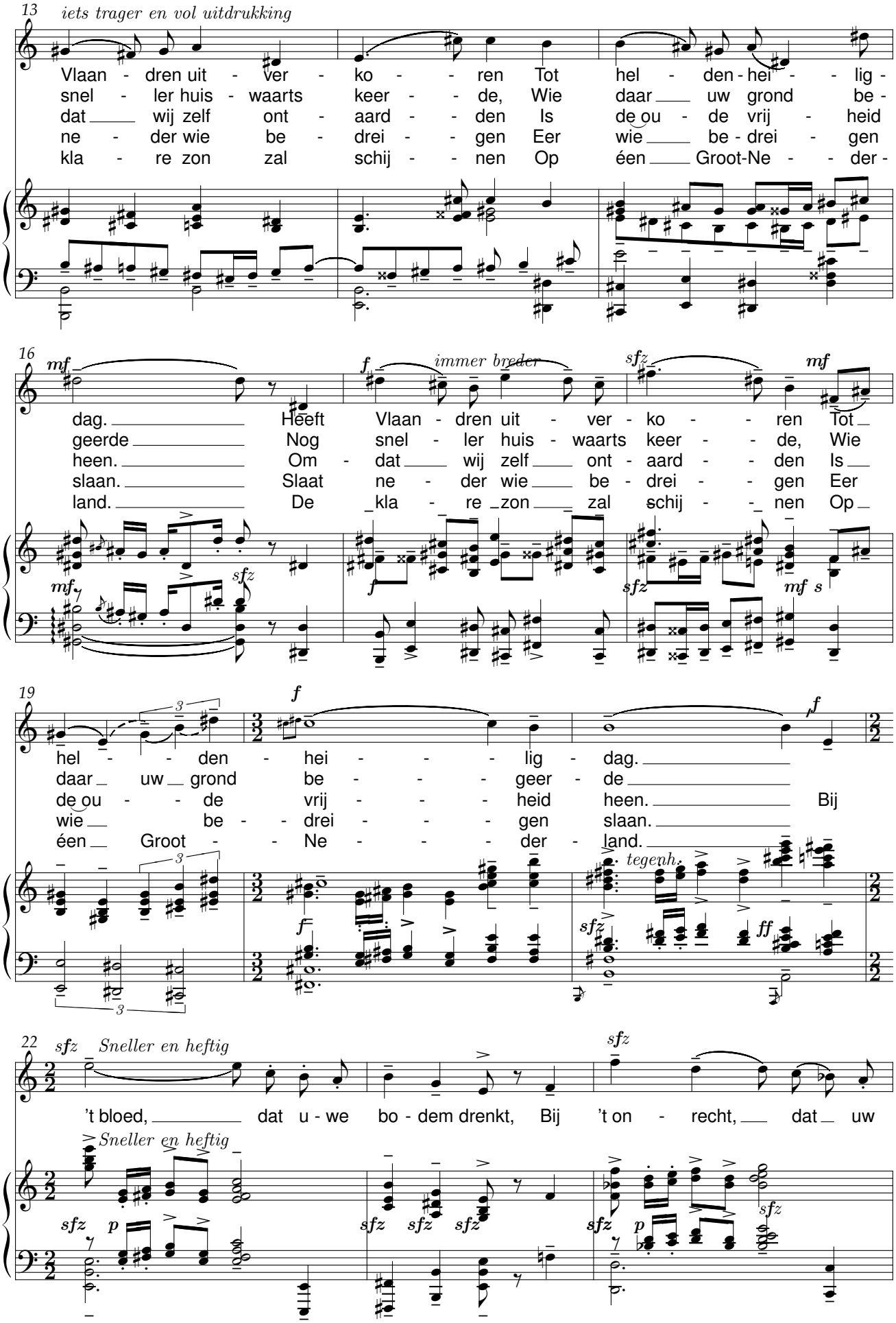
13
iets trager en vol uitdrukking
Vlaan - dren uit - ver - ko - - ren Tot hel - den - hei - - lig -
snel - ler huis - waarts keer - - de, Wie daar uw grond be -
dat wij zelf ont - aard - - den Is de ou - de vrij - heid
ne - der wie be - drei - - gen Eer wie be - drei - gen
kla - re zon zal schij - - nen Op één Groot-Ne - - der -
16
mf
f
immer breder
sfz
mf
dag. Heeft Vlaan - dren uit - ver - ko - - ren Tot
geerde Nog snel - ler huis - waarts keer - - de, Wie
heen. Om - dat wij zelf ont - aard - - den Is
slaan. Slaat ne - der wie be - drei - - gen Eer
land. De kla - re zon zal schij - - nen Op
mf
sfz
f
sfz
mf s
19
f
f
hel - - den - hei - - - lig - dag.
daar uw grond be - - - geer - de
de ou - - de vrij - - - heid heen. Bij
wie be - - drei - - - gen slaan.
één Groot - - Ne - - - der - land.
tegenh.
f
sfz
ff
22
sfz
Sneller en heftig
sfz
't bloed, dat u - we bo - dem drenkt, Bij 't on - recht, dat uw
Sneller en heftig
sfz p
sfz sfz sfz
sfz p
sfz

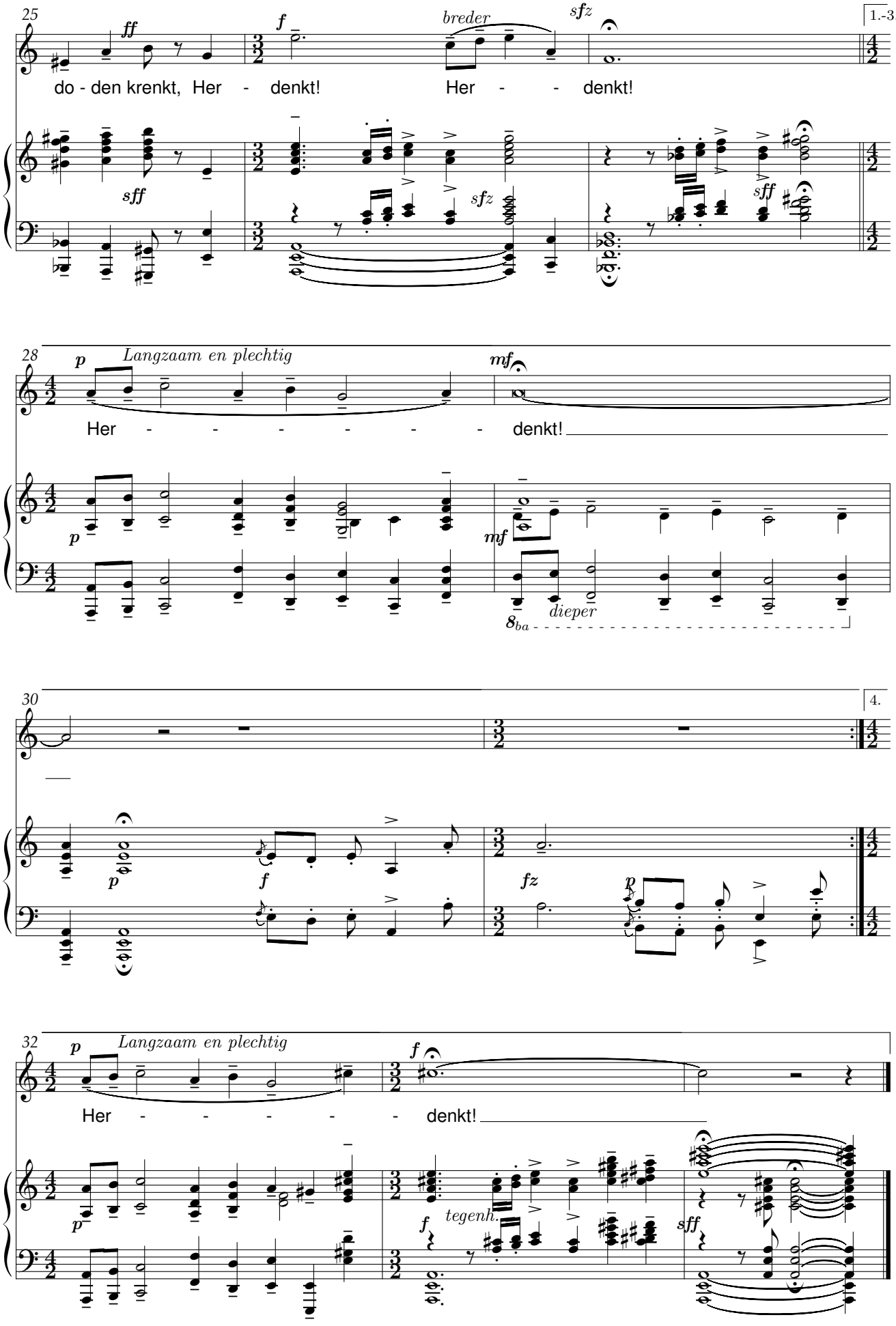
25
ff
f
breder
sfz
1.-3.
do - den krenkt, Her - denkt! Her - - denkt!
sff
sfz
sff
28
p
Langzaam en plechtig
mf
Her - - - - - - denkt!
p
mf
8ba
dieper
30
4.
p
f
fz
p
32
p
Langzaam en plechtig
f
Her - - - - - denkt!
p
f
tegenh.
sff

Krachtlied

René De Clercq (1877-1932) — Lieven Duvosel (1877-1956)

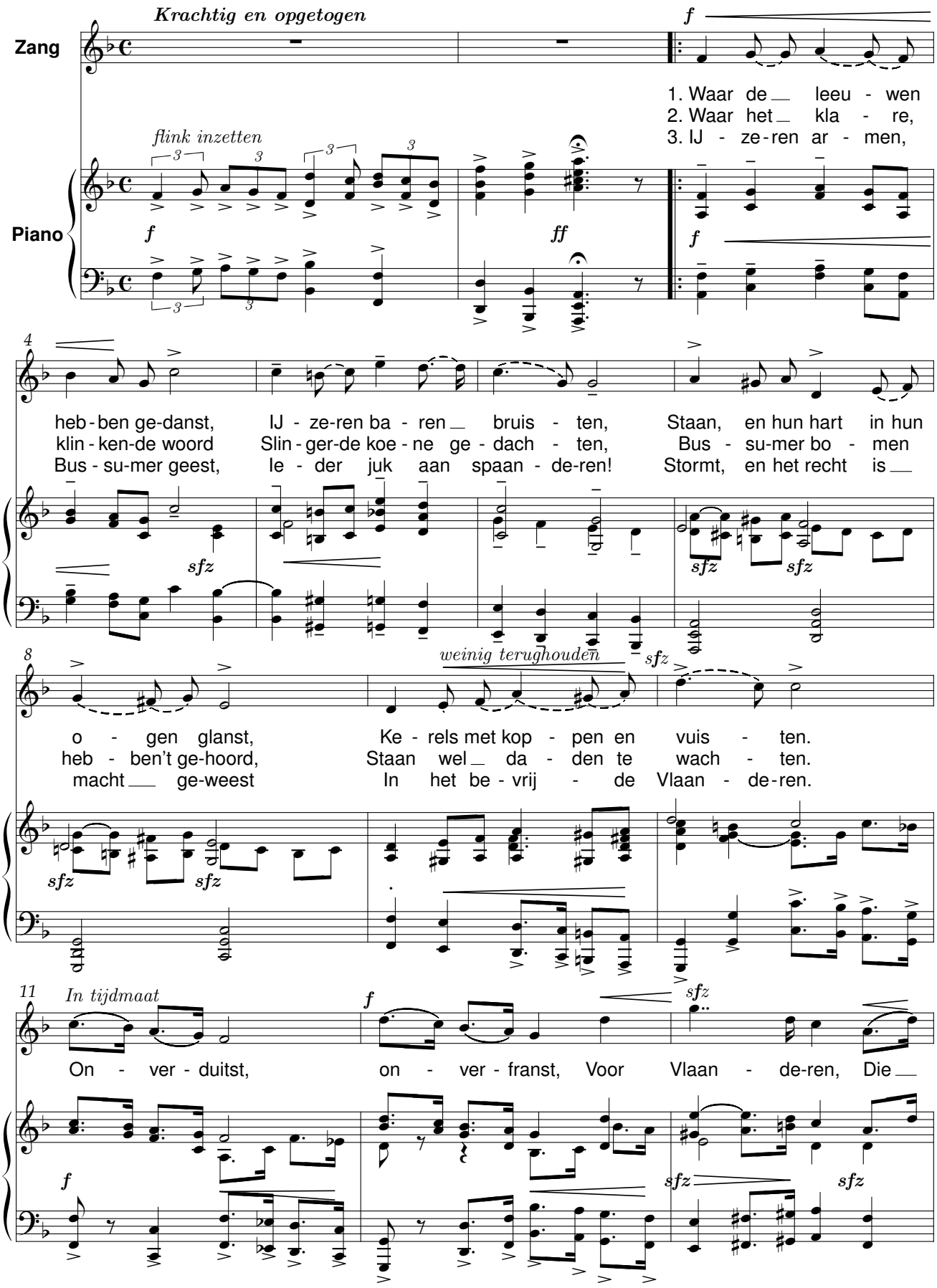

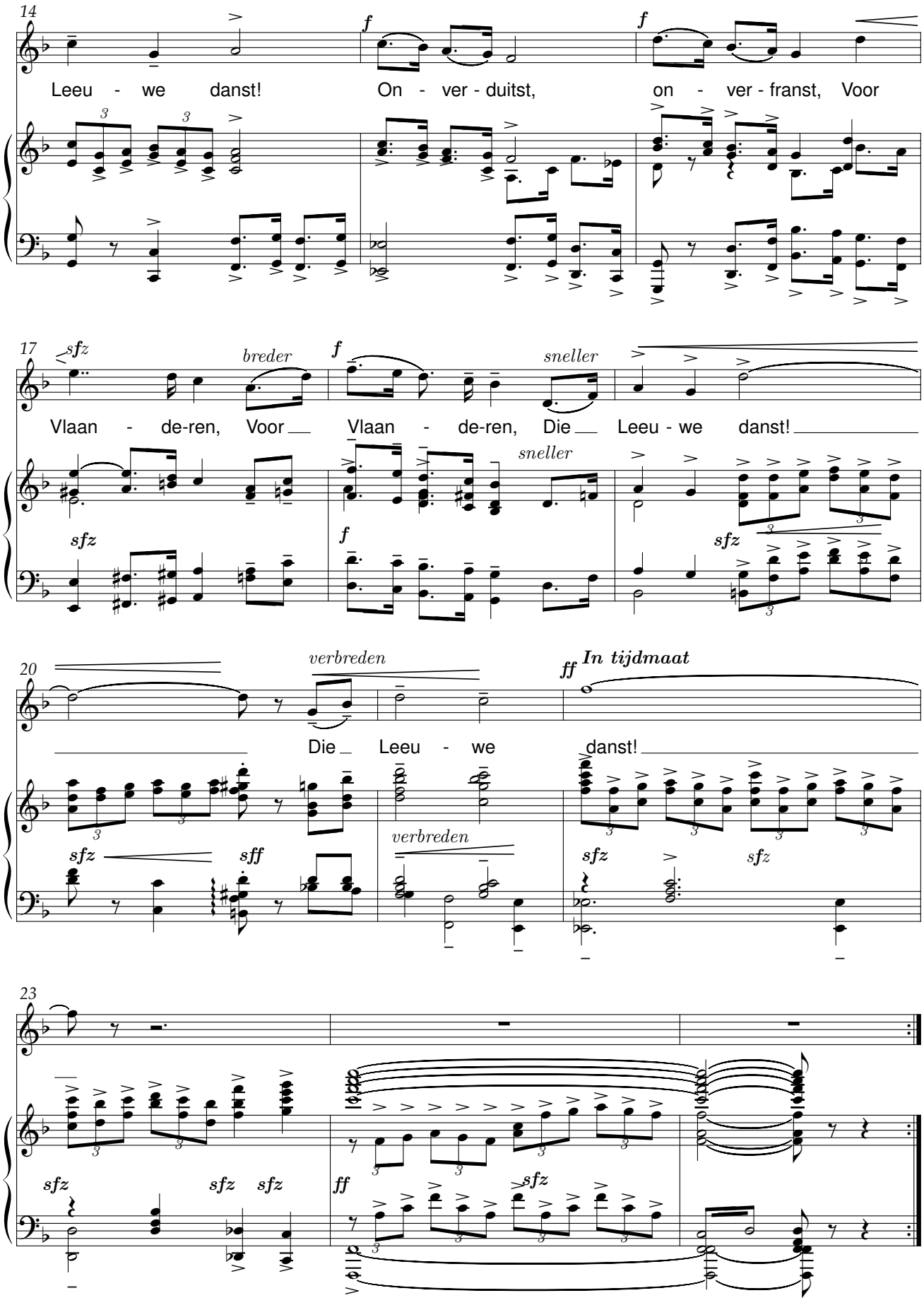
14
Leeu - we danst!
On - ver - duitst,
on - ver - franst, Voor
17
sfz
breder
f
sneller
Vlaan - de-ren, Voor
Vlaan - de-ren, Die
Leeu - we danst!
20
verbreden
ff
In tijdmaat
Die Leeu - we danst!
sfz
sff
verbreden
23
ff

Adeste

René De Clercq (1877-1932) Theo Ettema (1906-1991)

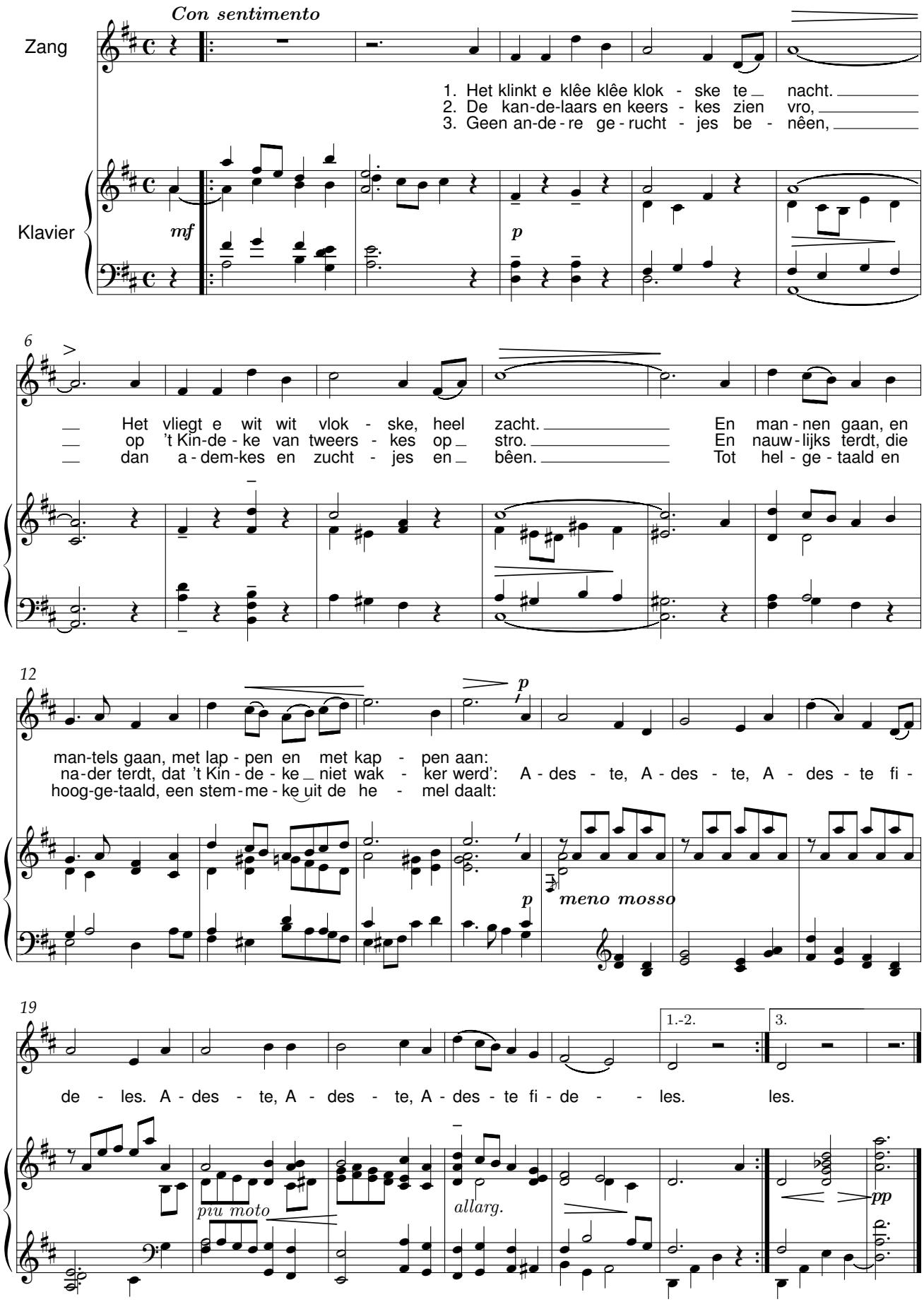

Ik ben van den buiten

René De Clercq (1877-1932) Theo Ettema (1906-1991)

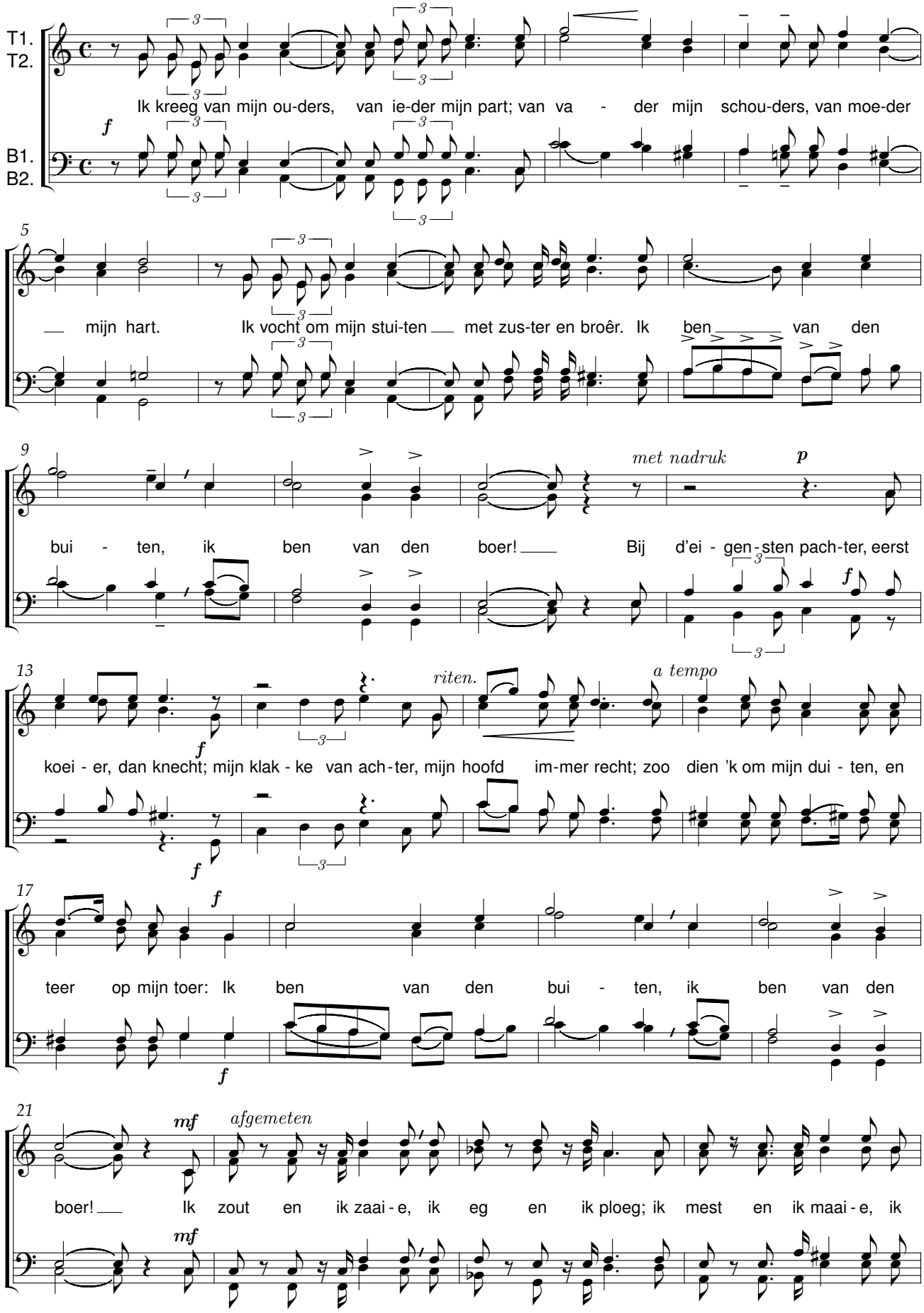

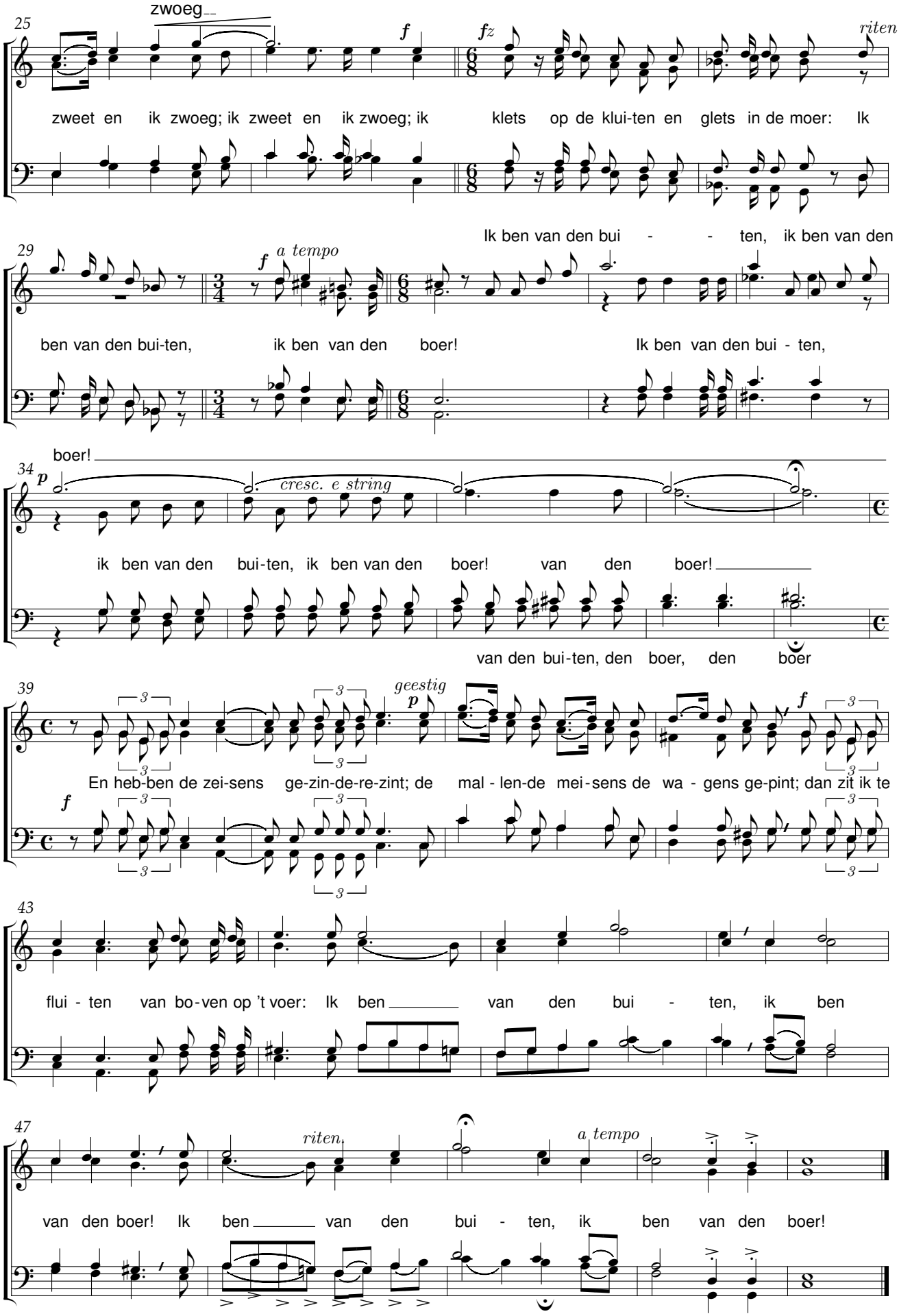
zwoeg
25
f
fz
riten
zweet en ik zwoeg; ik zweet en ik zwoeg; ik klets op de klui-ten en glets in de moer: Ik
Ik ben van den bui - - ten, ik ben van den
29
f
a tempo
ben van den bui-ten, ik ben van den boer! Ik ben van den bui - ten,
boer!
34
p
cresc. e string
ik ben van den bui-ten, ik ben van den boer! van den boer!
van den bui-ten, den boer, den boer
39
geestig
p
f
En heb-ben de zei-sens ge-zin-de-re-zint; de mal - len-de mei-sens de wa - gens ge-pint; dan zit ik te
43
flui - ten van bo-ven op 't voer: Ik ben van den bui - ten, ik ben
47
riten
a tempo
van den boer! Ik ben van den bui - ten, ik ben van den boer!

Voor ’t kantkussen

René De Clercq (1877-1932) Hipp. Everaerts (ca.1875-?)

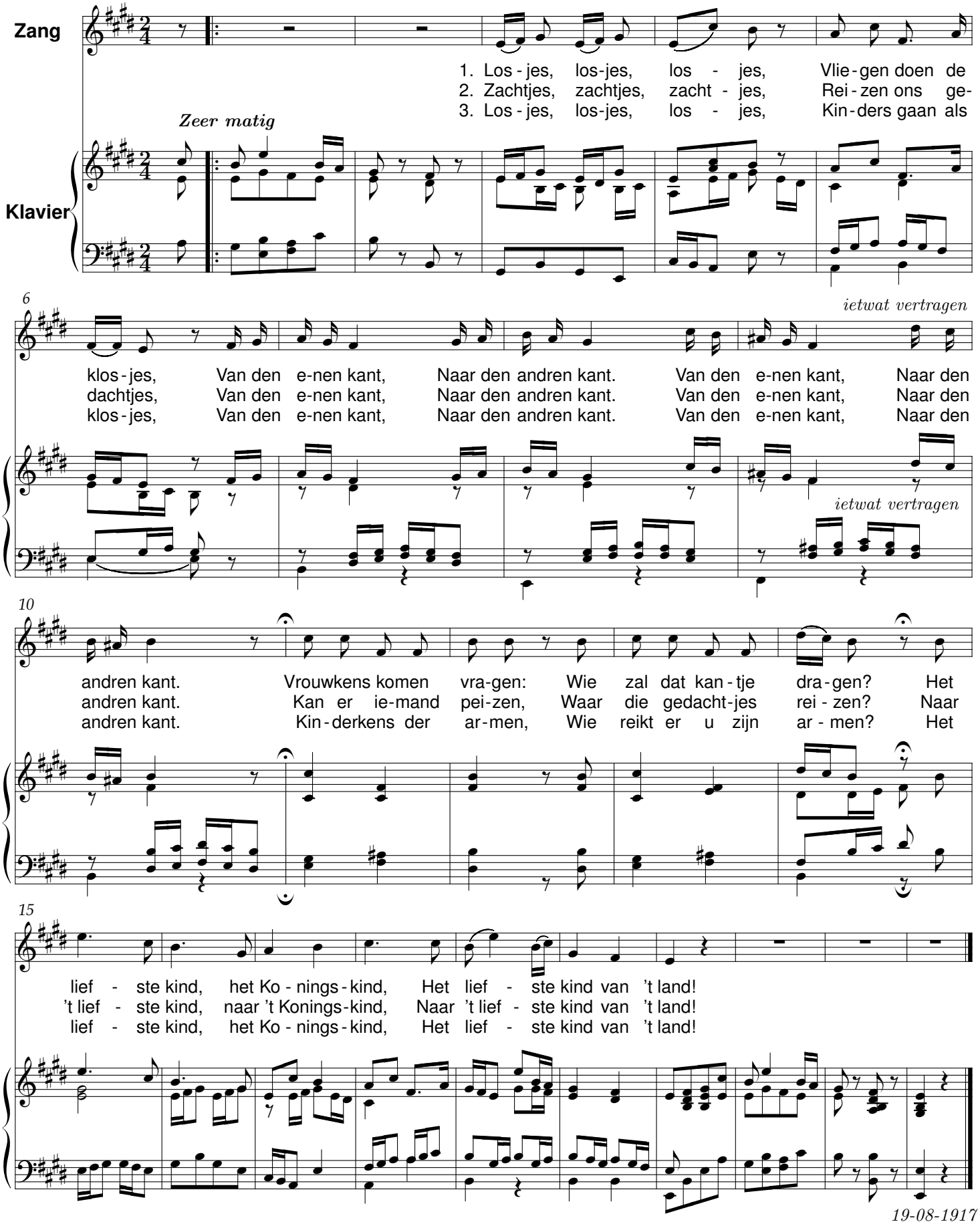

19-08-1917

Het avondt uit al de wolken

René De Clercq (1877-1932) Gaston Feremans (1907-1964)

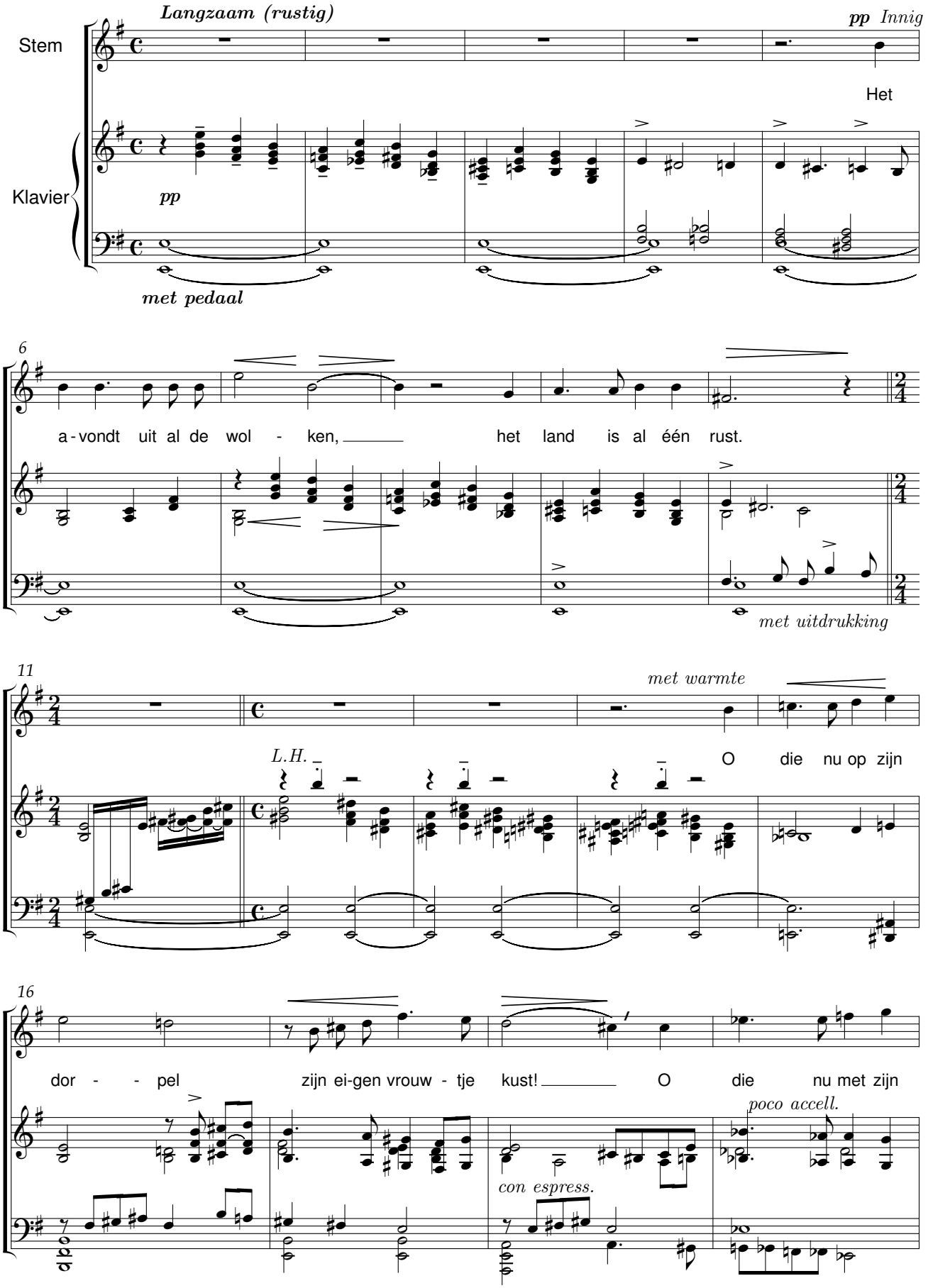

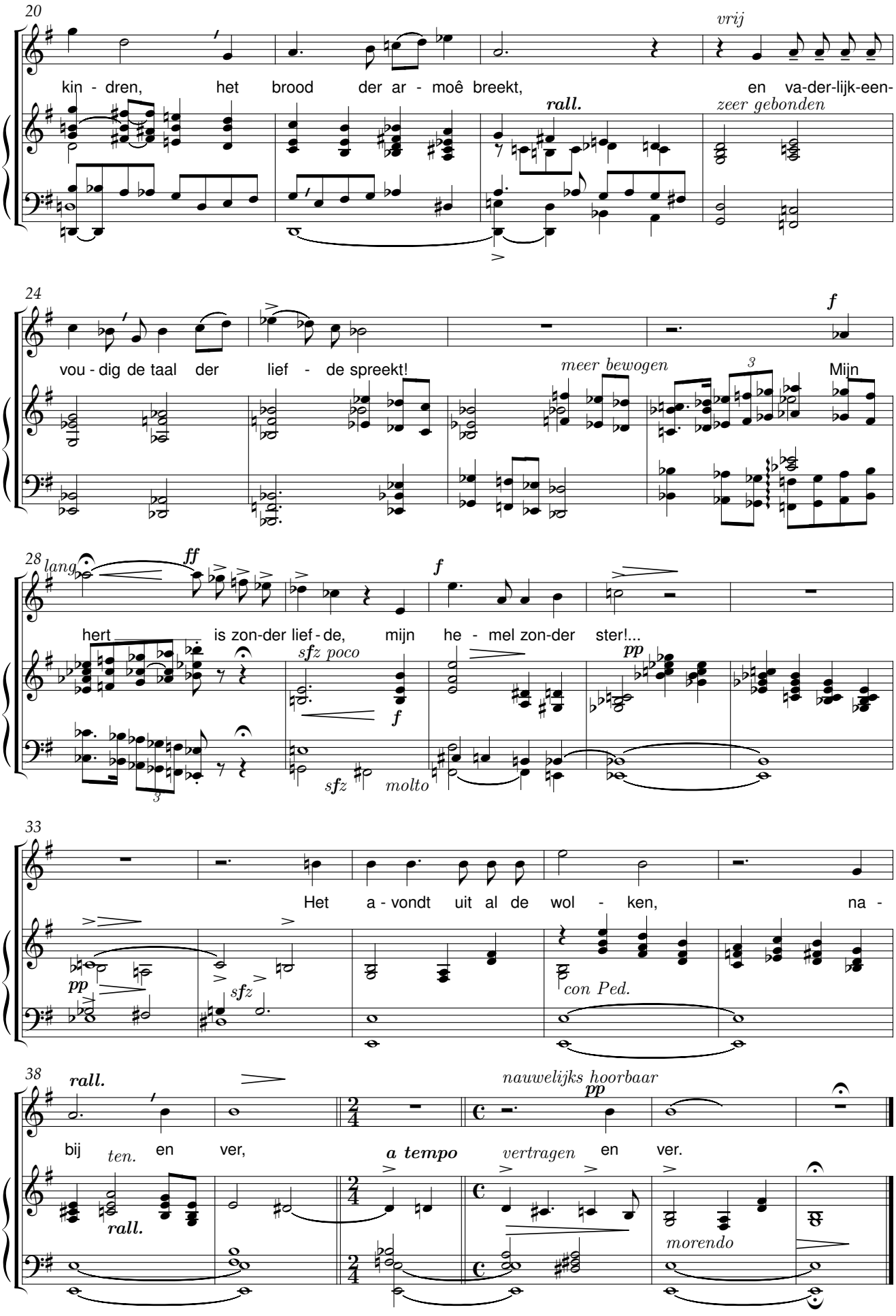
20
vrij
kin - dren, het brood der ar - moê breekt, en va-der-lijk-een-
rall.
zeer gebonden
24
f
vou - dig de taal der lief - de spreekt!
meer bewogen
3
Mijn
28
lang
ff
f
hert is zon-der lief - de, mijn he - mel zon-der ster!...
sfz poco
f
pp
sfz
molto
3
33
Het a - vondt uit al de wol - ken, na -
pp
sfz
con Ped.
38
rall.
nauwelijks hoorbaar
pp
bij en ver,
ten.
rall.
a tempo
vertragen en ver.
morendo

Morgenstilte

René De Clercq (1877-1932) Gaston Feremans (1907-1964)

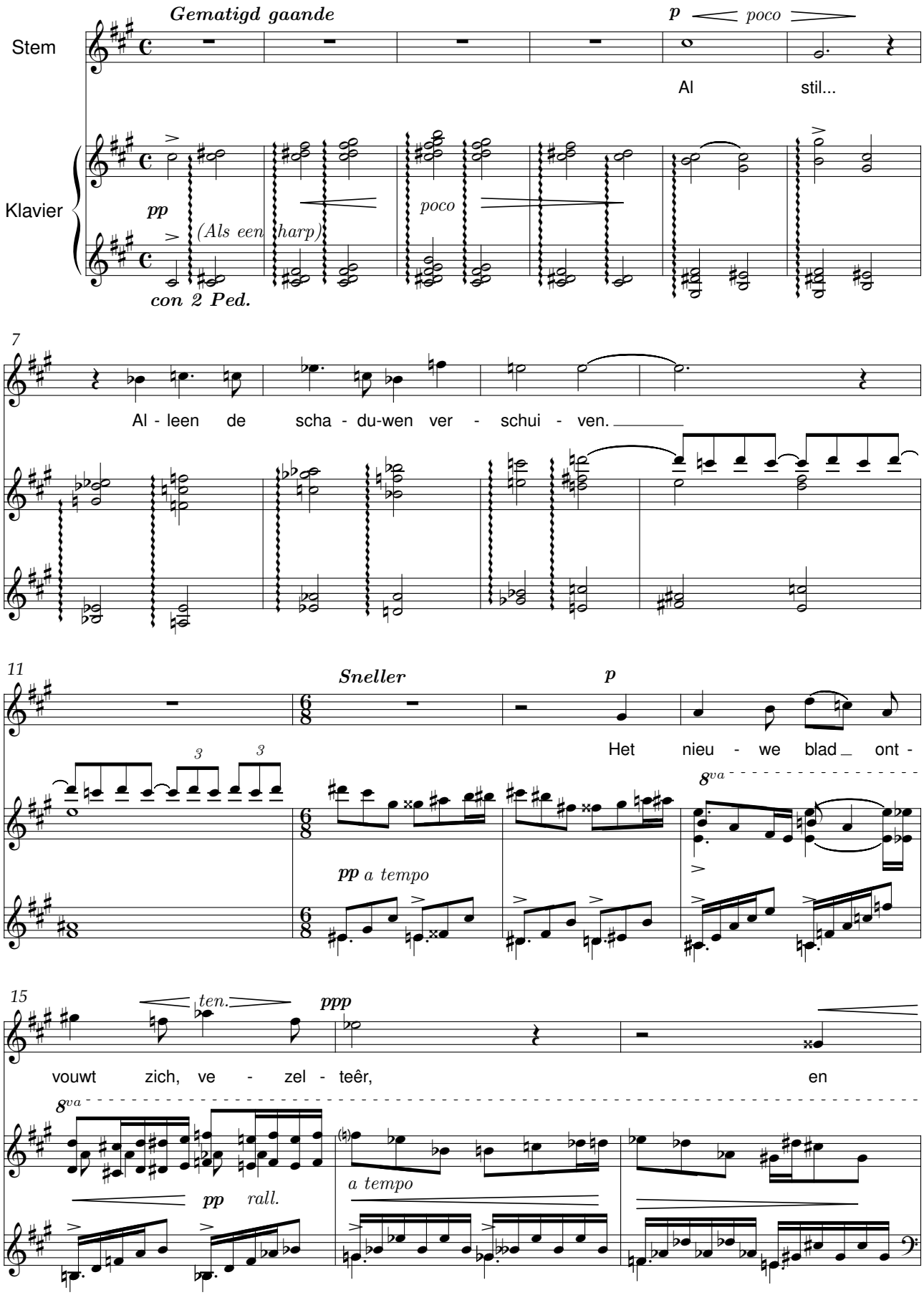

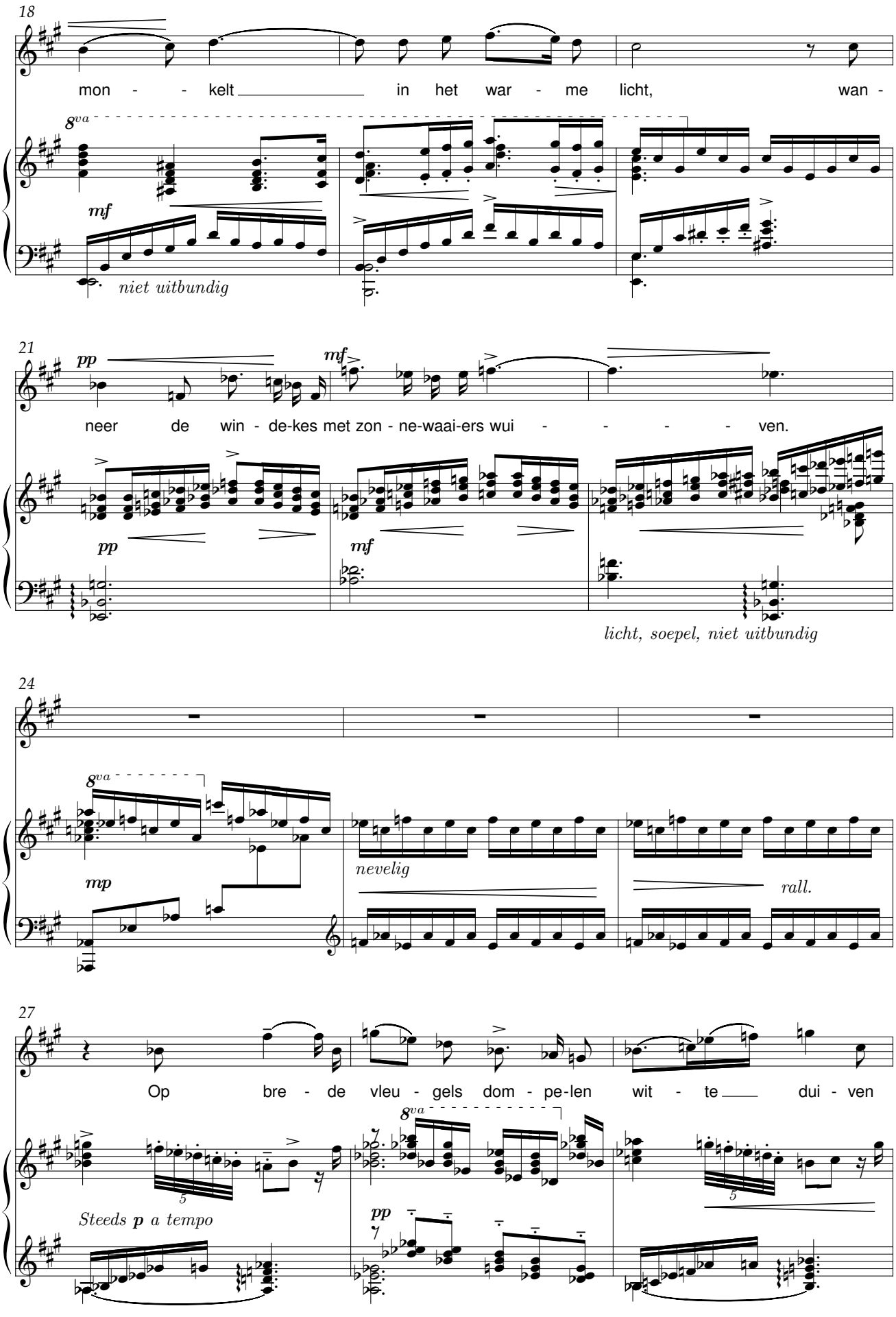
18
mon - - kelt in het war - me licht, wan -
8va
mf
niet uitbundig
21
pp
mf
neer de win - de-kes met zon - ne-waai-ers wui - - - - ven.
pp
mf
licht, soepel, niet uitbundig
24
8va
mp
nevelig
rall.
27
Op bre - de vleu - gels dom - pe-len wit - te dui - ven
8va
Steeds p a tempo
pp

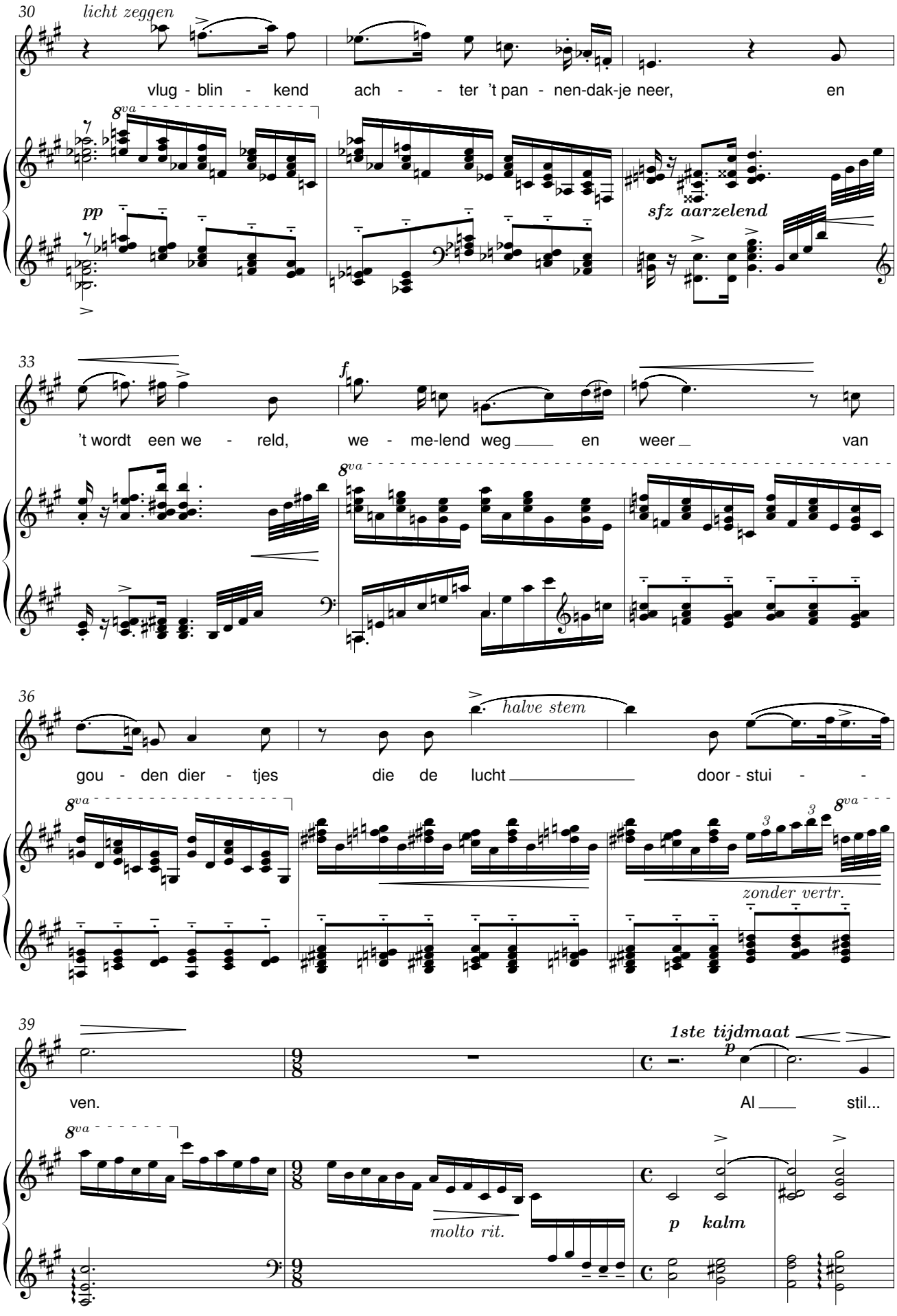
30
licht zeggen
vlug - blin - kend ach - - ter 't pan - nen-dak-je neer, en
8va
pp
sfz aarzelend
33
f
't wordt een we - reld, we - me-lend weg en weer van
8va
36
halve stem
gou - den dier - tjes die de lucht door - stui - -
8va
zonder vertr.
39
1ste tijdmaat
p
ven.
Al stil...
8va
molto rit.
p kalm

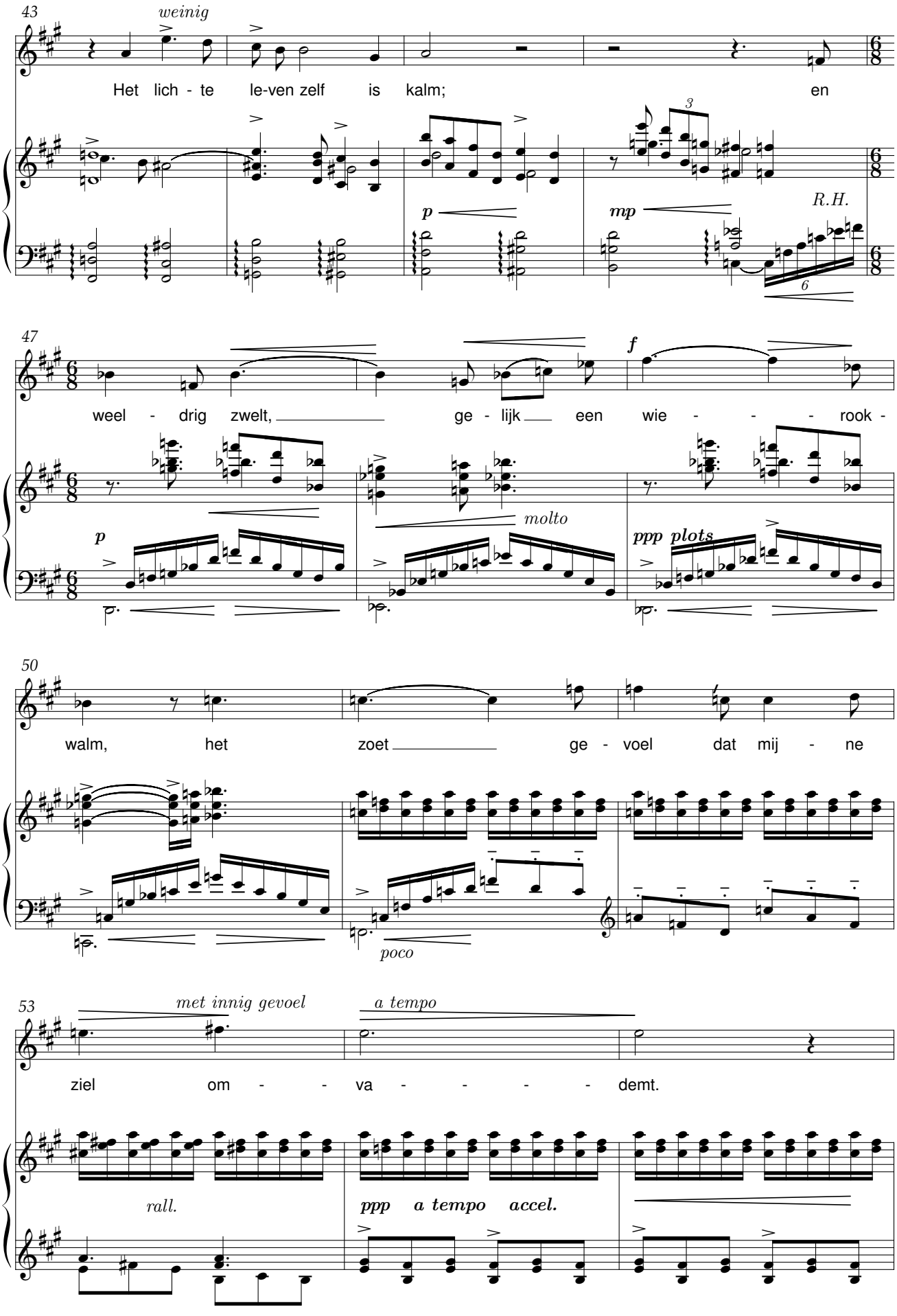
43
weinig
Het lich - te le-ven zelf is kalm; en
p
mp
R.H.
47
weel - drig zwelt, ge - lijk een wie - - - rook -
f
p
molto
ppp plots
50
walm, het zoet ge - voel dat mij - ne
poco
53
met innig gevoel
a tempo
ziel om - - va - - - - demt.
rall.
ppp a tempo accel.

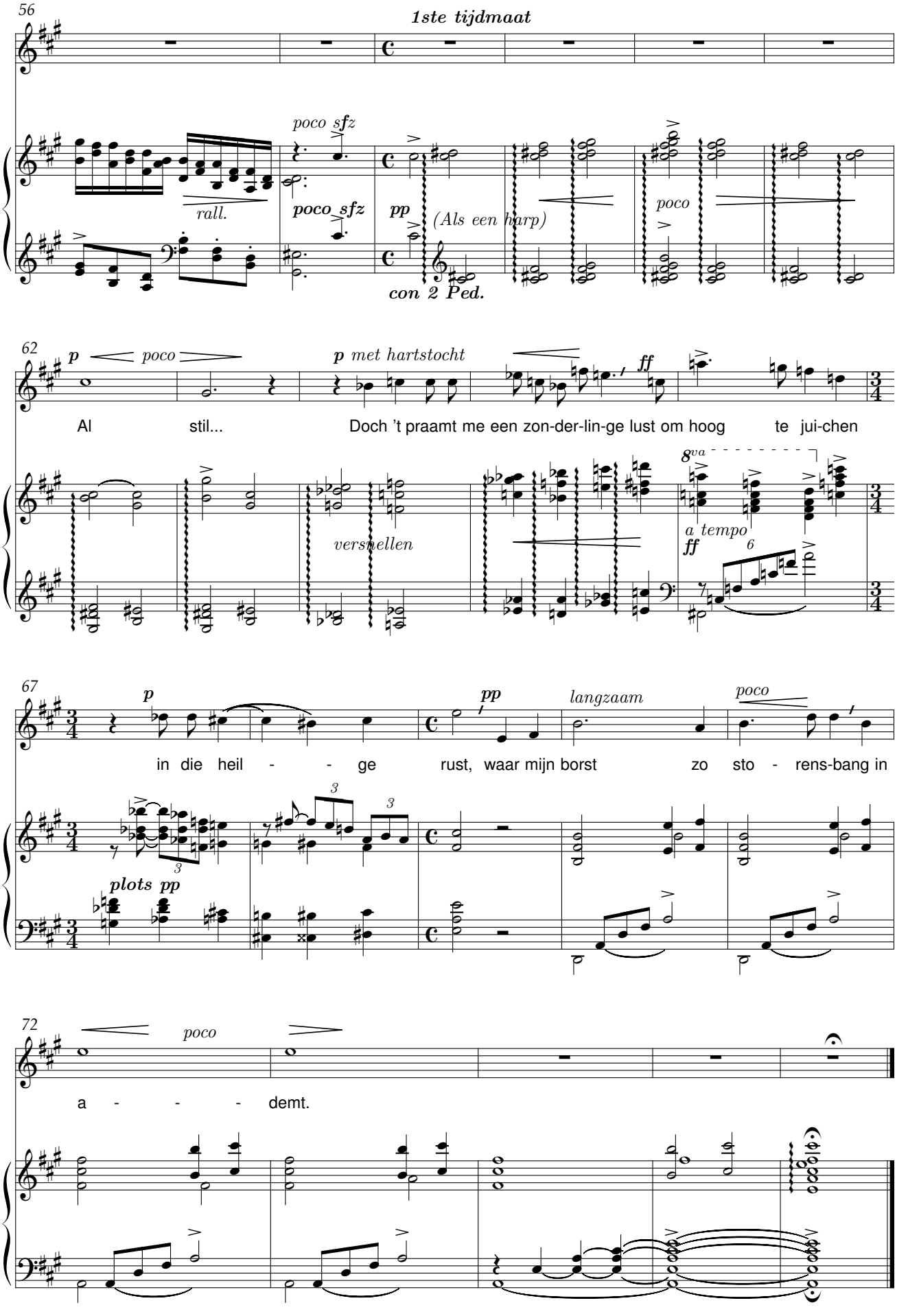
56
1ste tijdmaat
poco sfz
rall.
poco sfz
pp
(Als een harp)
poco
con 2 Ped.
62
p
poco
p met hartstocht
ff
Al stil... Doch 't praamt me een zon-der-lin-ge lust om hoog te jui-chen
8va
versnellen
a tempo
ff
6
67
p
pp
langzaam
poco
in die heil - - ge rust, waar mijn borst zo sto - rens-bang in
3
3
plots pp
72
poco
a - - - demt.

Wiegenlied

Moederke alleen

René De Clercq (1877-1932) — Adelin Fermin (1867-1941)

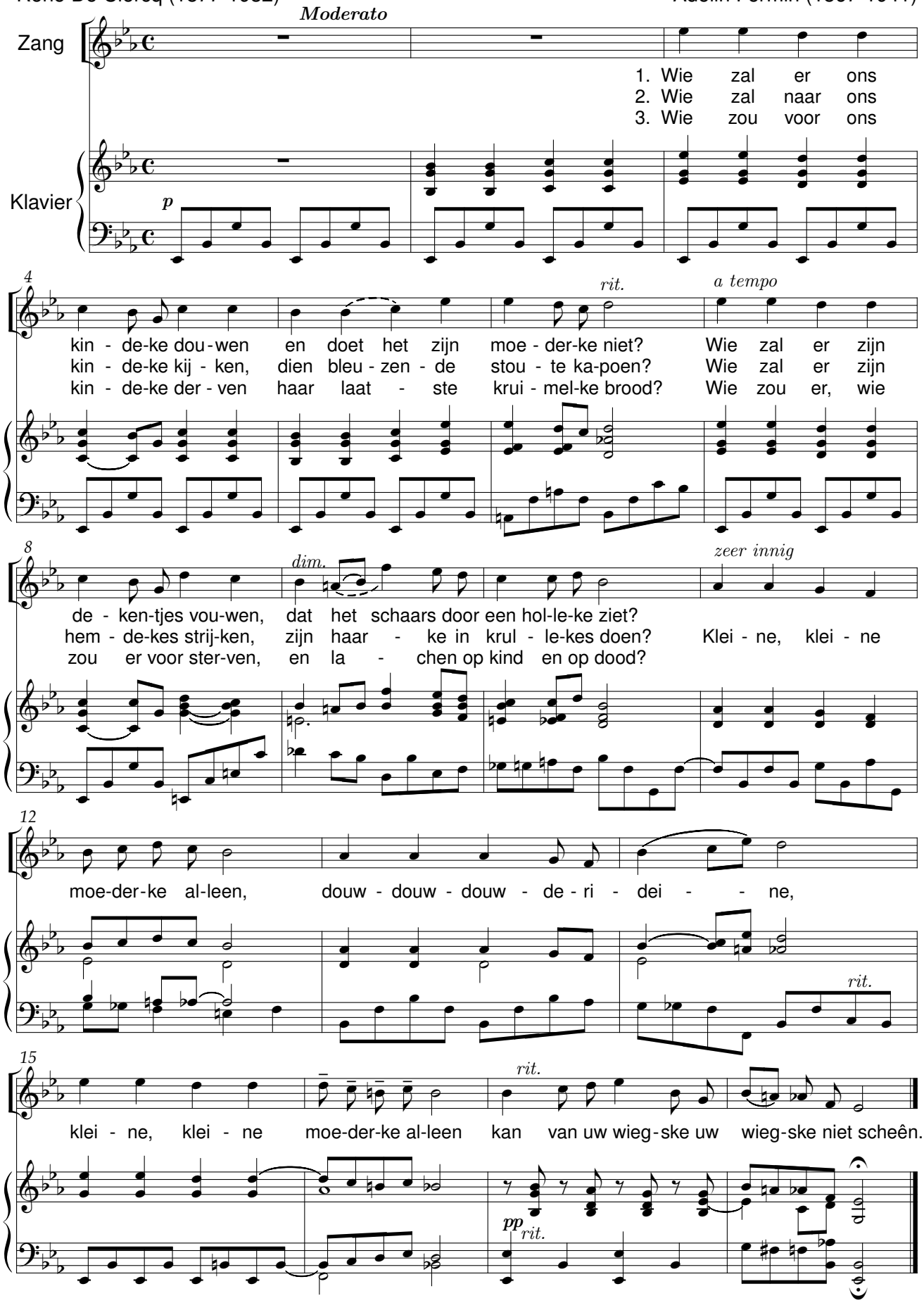

Een Eeuwfeest

René De Clercq (1877-1932) Jan Fossey

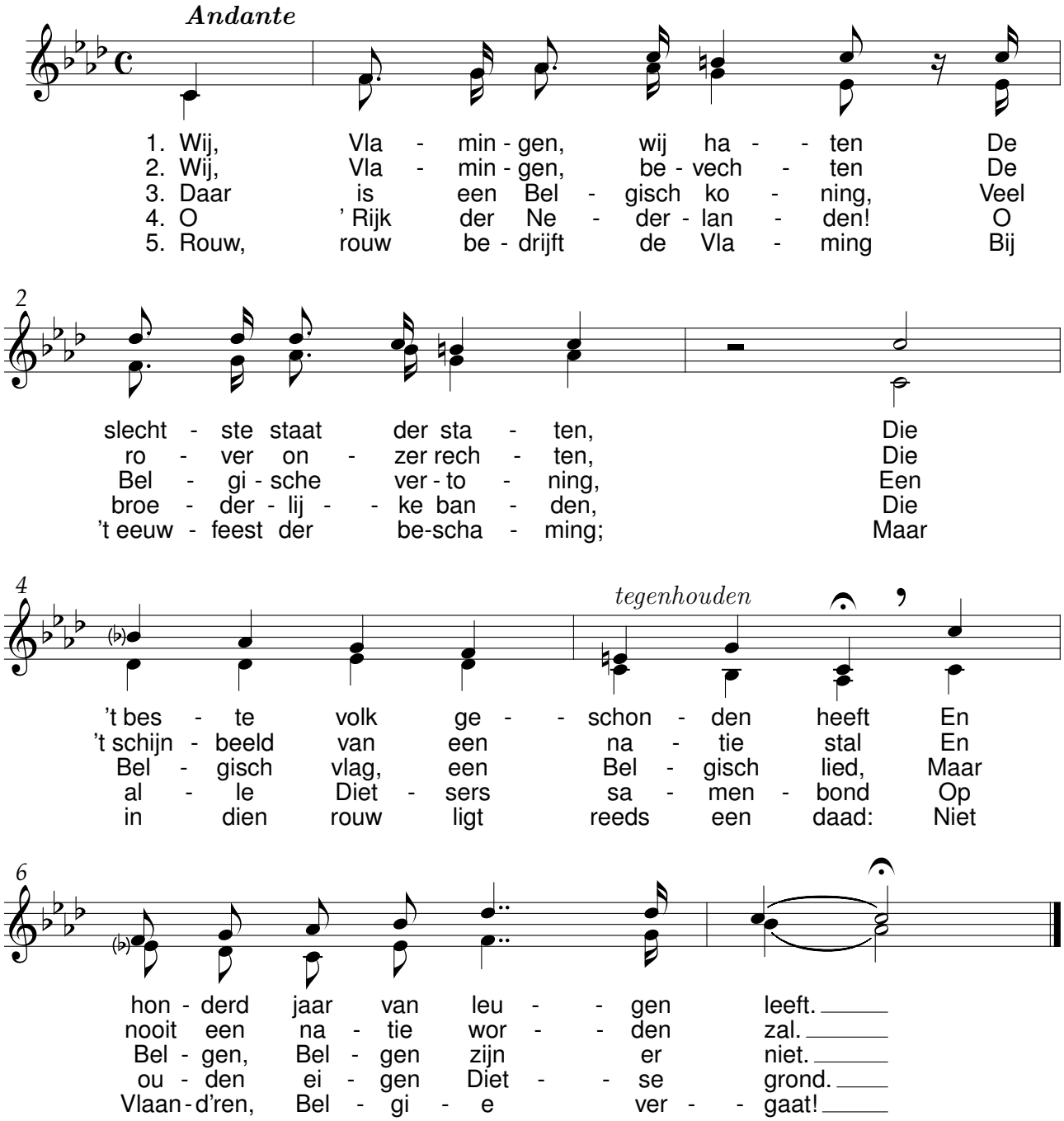

Klein moederke

René De Clercq (1877-1932) Victor Fouquet (1891-1947)

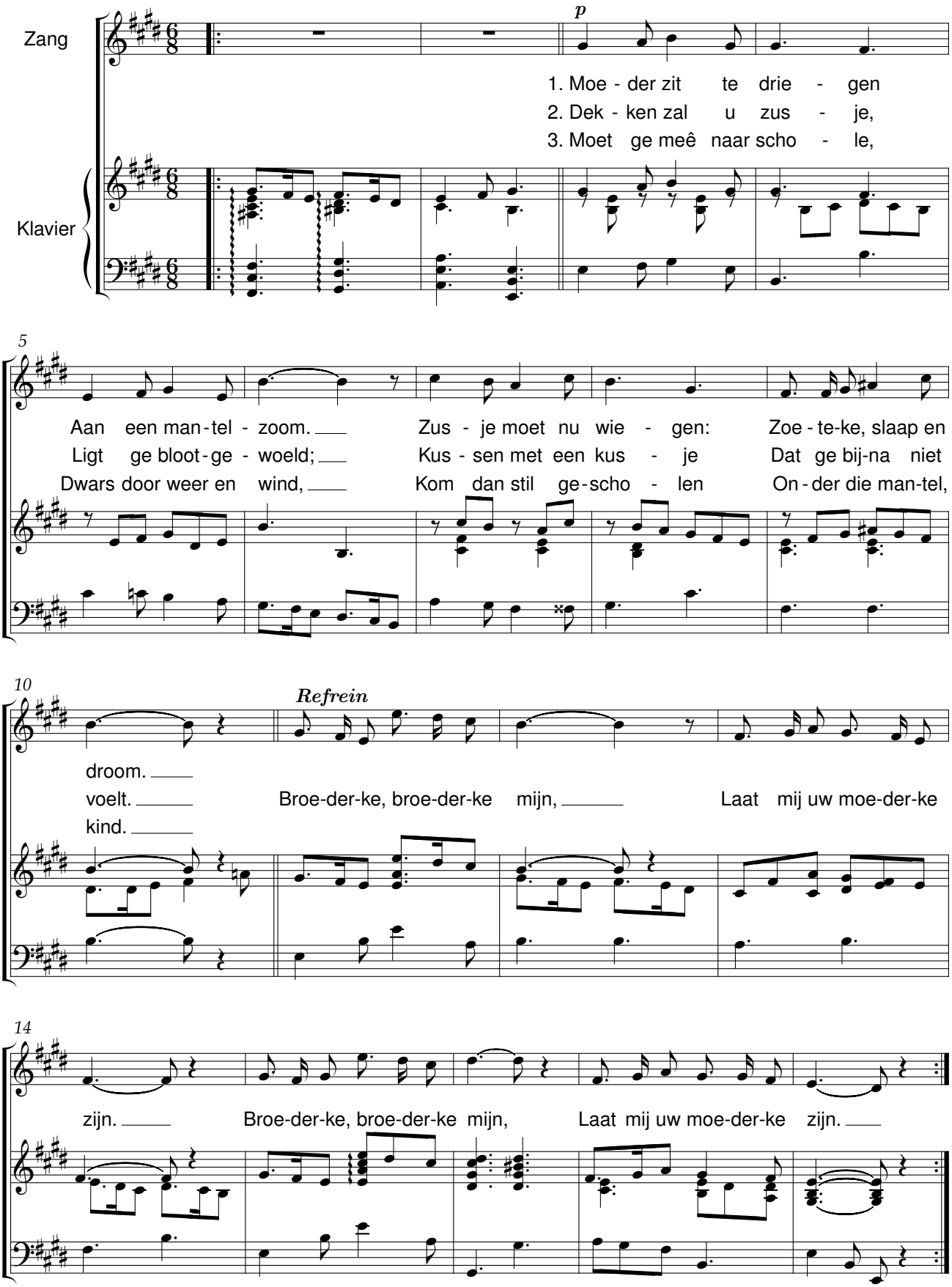

Klein moederke

René De Clercq (1877-1932) Corn. A. Galesloot

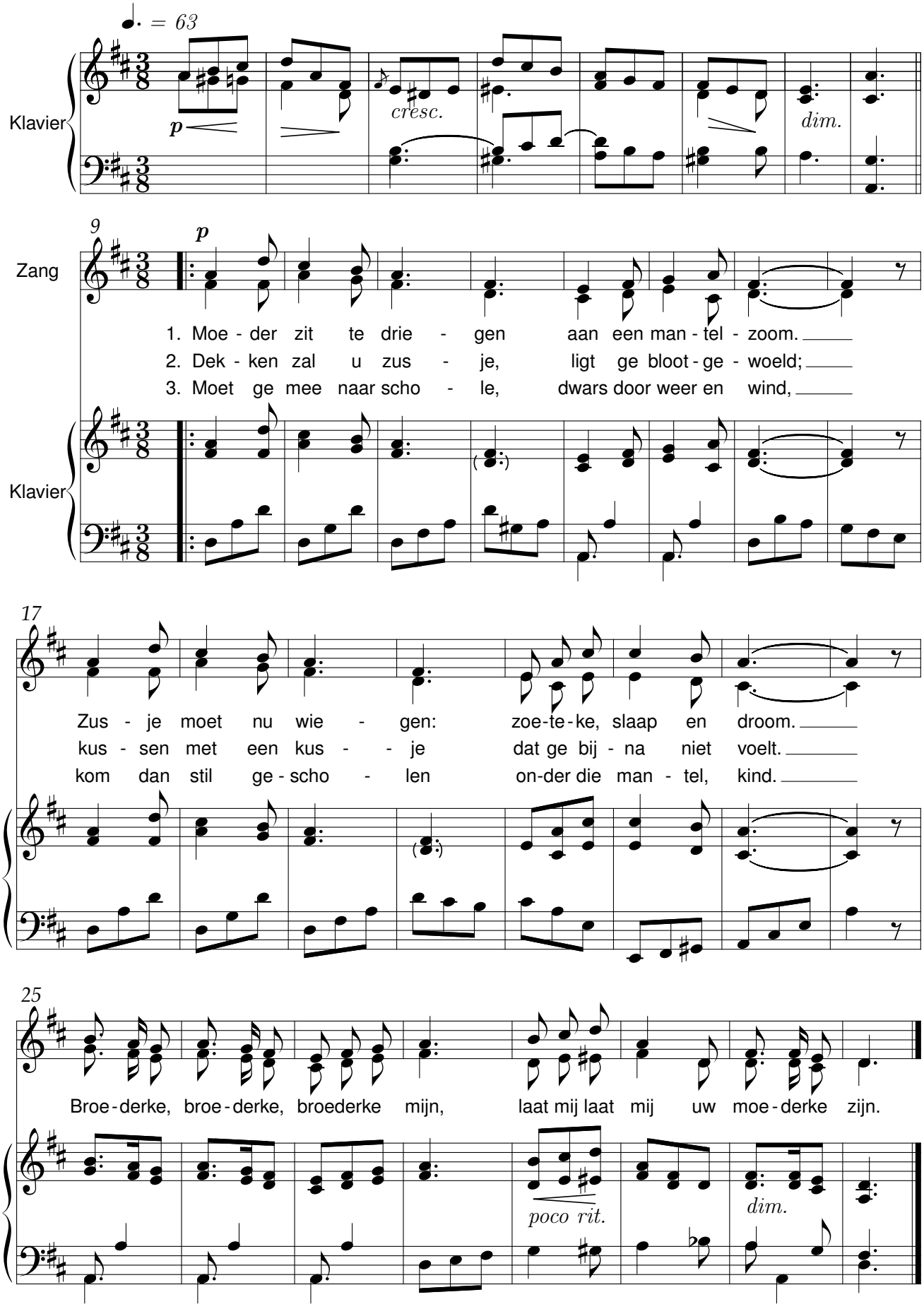

Adeste

René De Clercq (1877-1932) Willem Galesloot

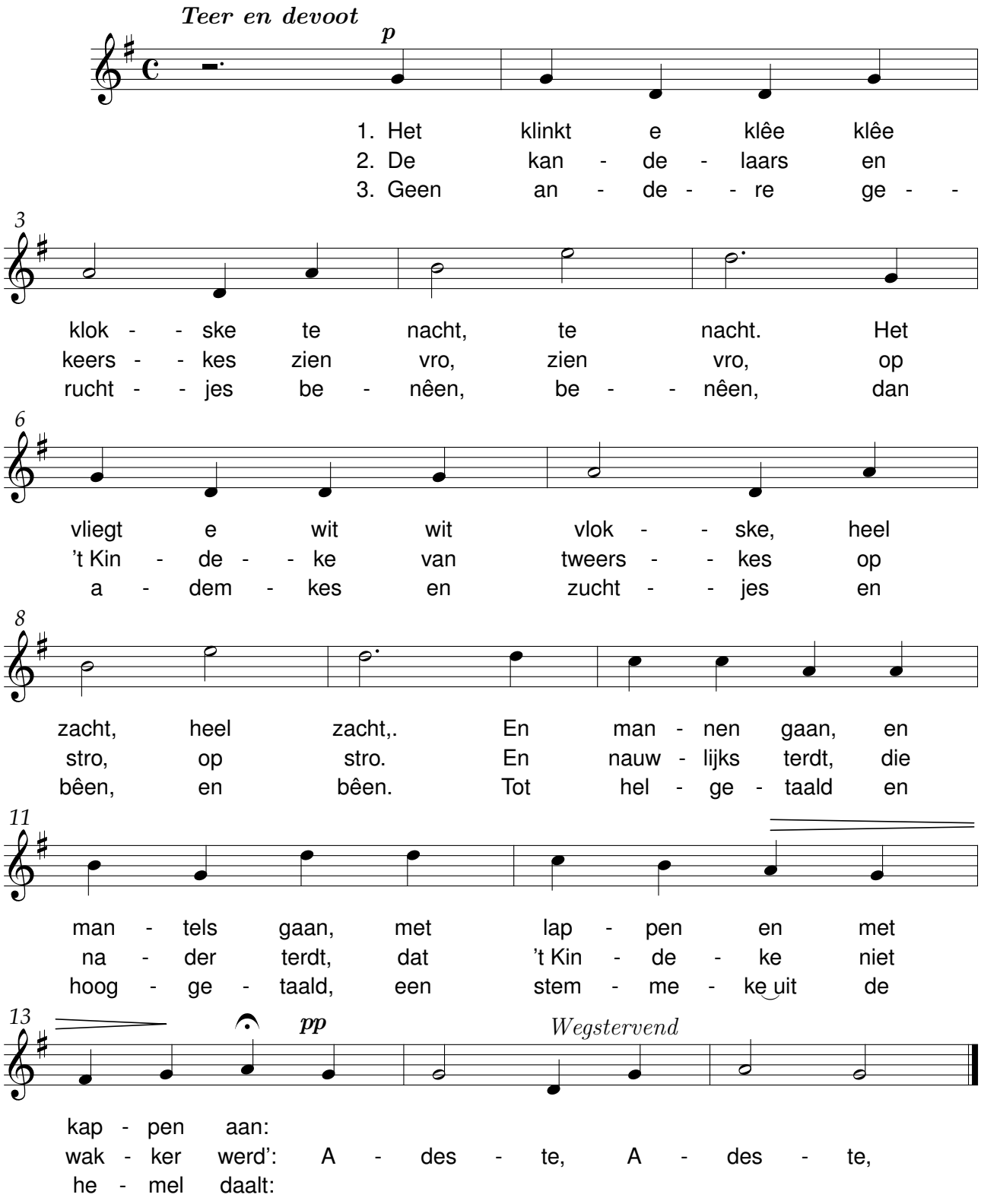

Wederzien

René De Clercq (1877-1932) Aloïse Gardijn (1880-1961)

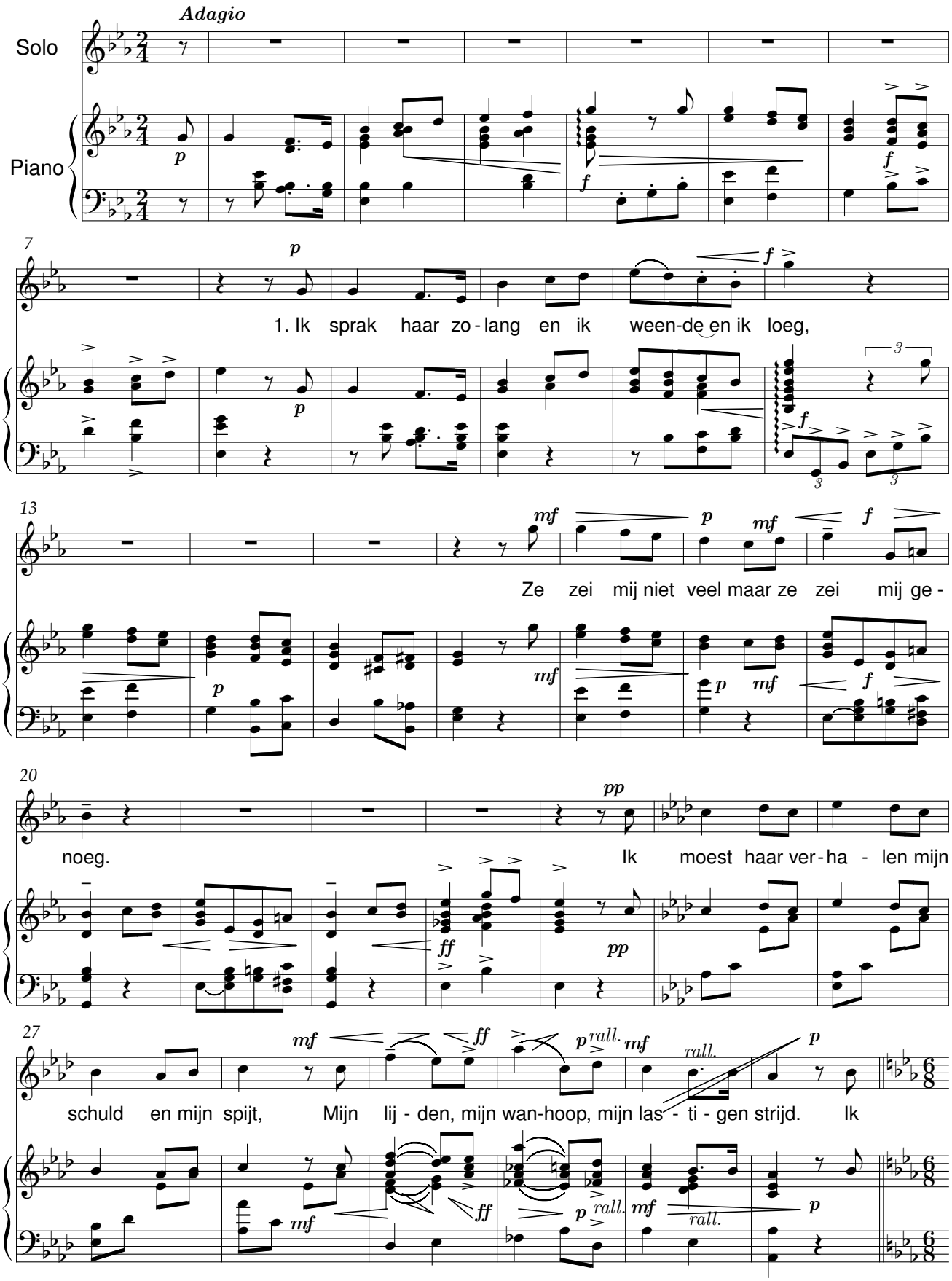

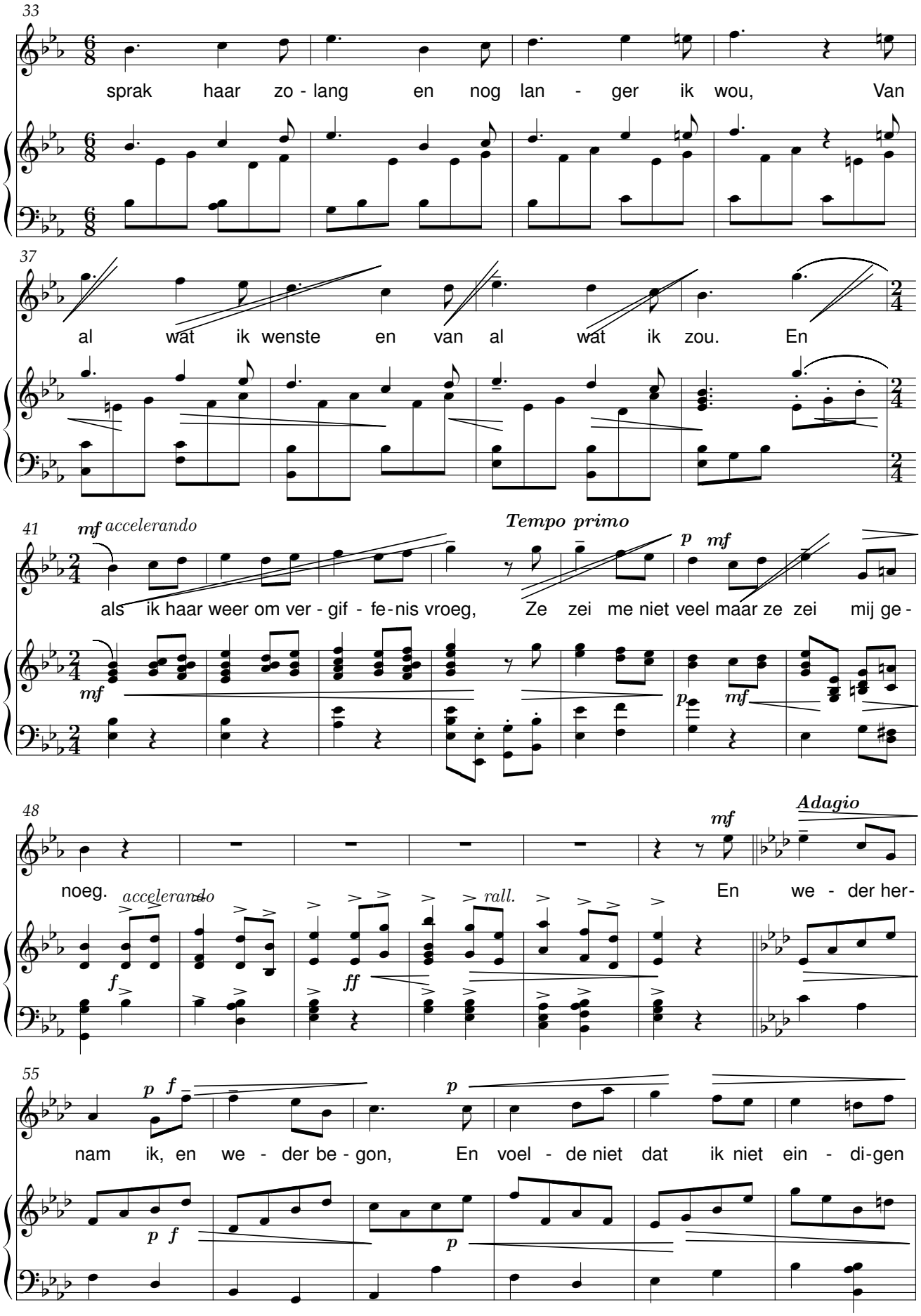
33
sprak haar zo - lang en nog lan - ger ik wou, Van
37
al wat ik wenste en van al wat ik zou. En
41
mf accelerando
als ik haar weer om ver - gif - fe-nis vroeg,
Tempo primo
p mf
Ze zei me niet veel maar ze zei mij ge -
48
mf
Adagio
noeg.
accelerando
rall.
En we - der her-
55
p f
nam ik, en we - der be - gon,
p
En voel - de niet dat ik niet ein - di-gen

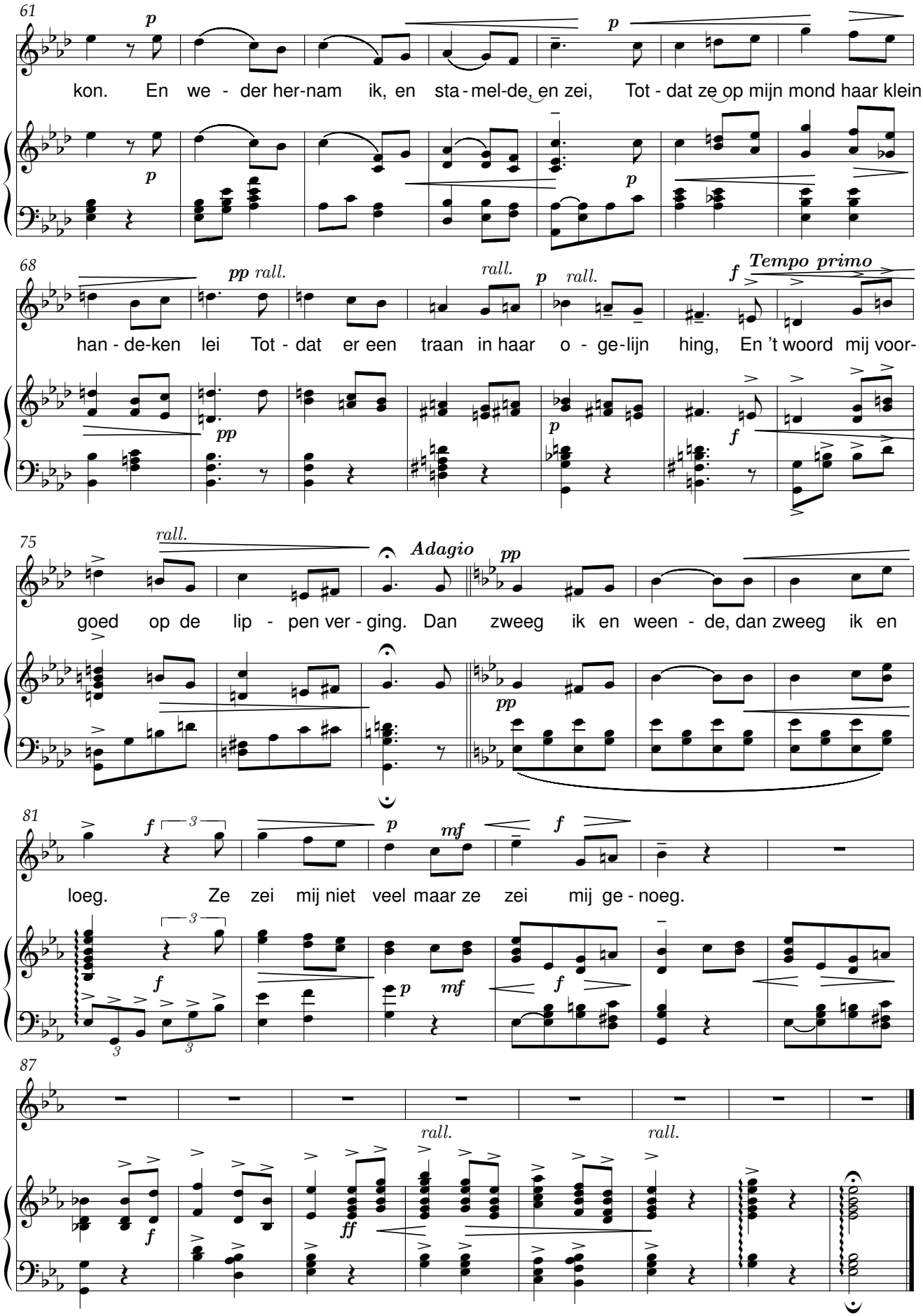
61
kon. En we - der her-nam ik, en sta-mel-de, en zei, Tot - dat ze op mijn mond haar klein
68
han - de-ken lei Tot - dat er een traan in haar o - ge-lijn hing, En 't woord mij voor-
Tempo primo
75
goed op de lip - pen ver - ging. Dan zweeg ik en ween - de, dan zweeg ik en
Adagio
81
loeg. Ze zei mij niet veel maar ze zei mij ge - noeg.
87

Scheurlucht

René De Clercq (1877-1932) Gerda Geertens (11-08-1955)

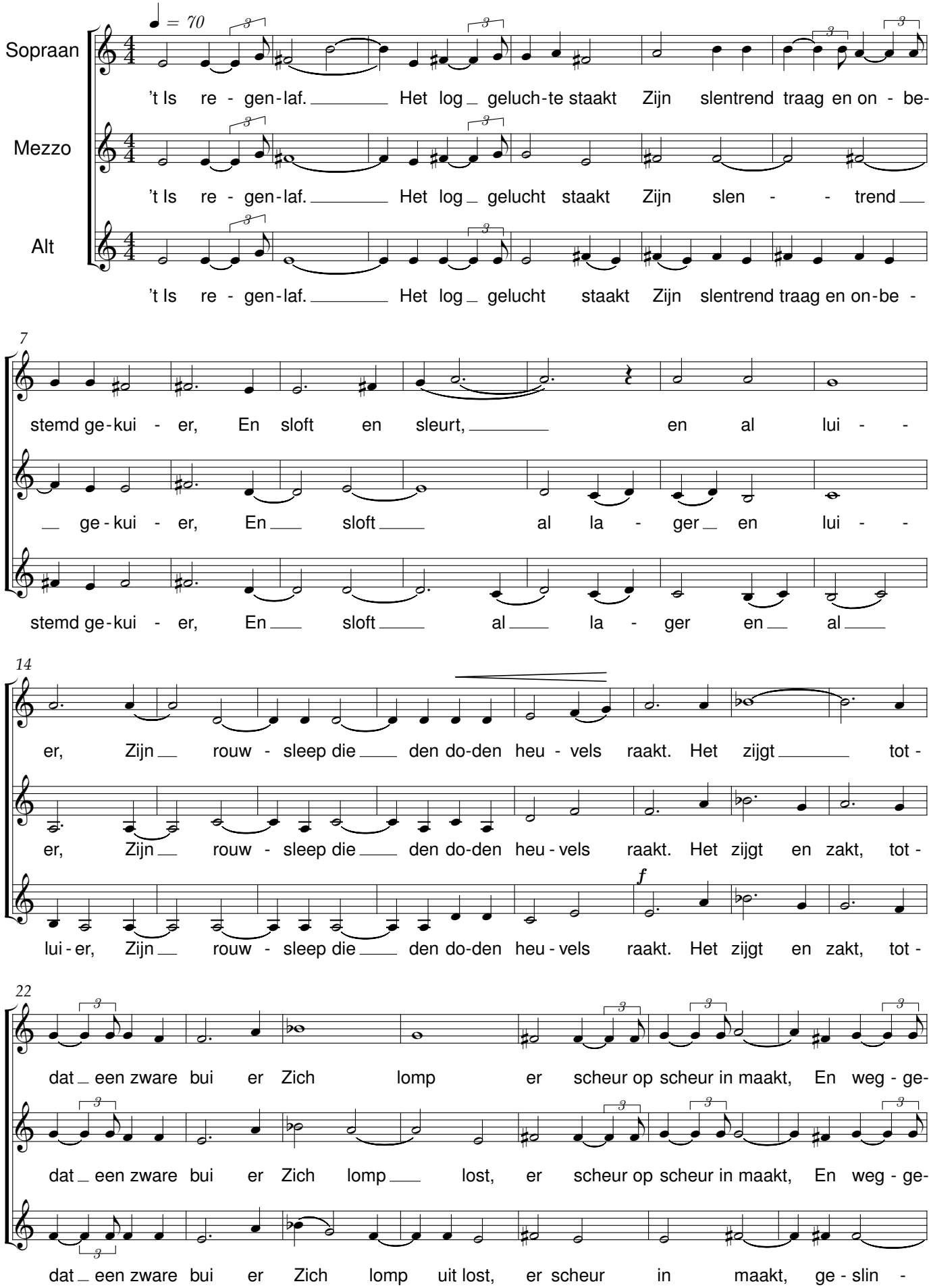

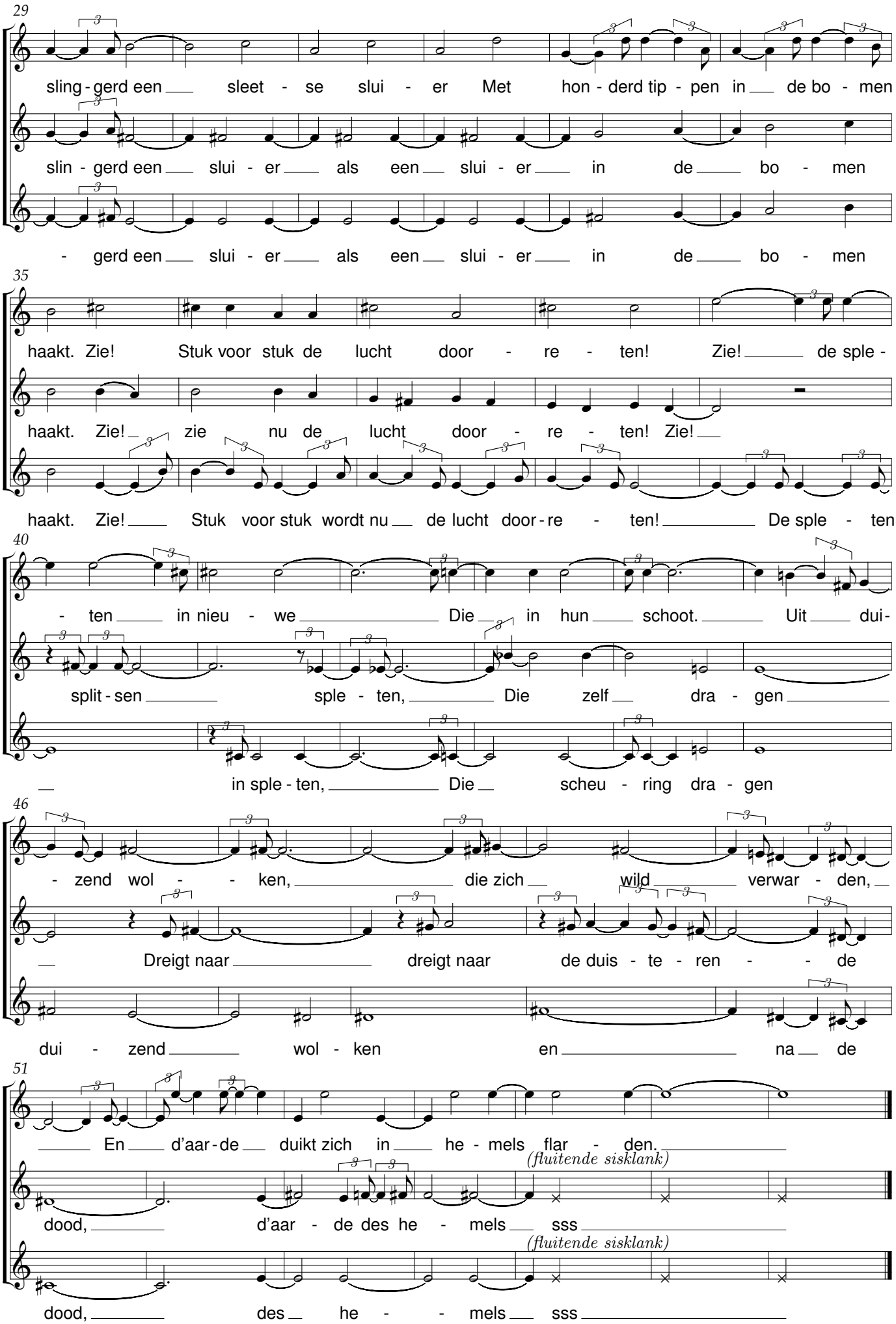
29
sling - gerd een sleet - se slui - er Met hon - derd tip - pen in de bo - men
slin - gerd een slui - er als een slui - er in de bo - men
- gerd een slui - er als een slui - er in de bo - men
35
haakt. Zie! Stuk voor stuk de lucht door - re - ten! Zie! de sple -
haakt. Zie! zie nu de lucht door - re - ten! Zie!
haakt. Zie! Stuk voor stuk wordt nu de lucht door - re - ten! De sple - ten
40
- ten in nieu - we Die in hun schoot. Uit dui -
split - sen sple - ten, Die zelf dra - gen
in sple - ten, Die scheu - ring dra - gen
46
- zend wol - - ken, die zich wild verwar - den,
Dreigt naar dreigt naar de duis - te - ren - - de
dui - zend wol - ken en na de
51
En d'aar - de duikt zich in he - mels flar - den.
(fluitende sisklank)
dood, d'aar - de des he - mels sss
(fluitende sisklank)
dood, des he - - mels sss

Alabala

Koewachterslied

René De Clercq (1877-1932) — Emmanuel Geeurickx (1925-2013)

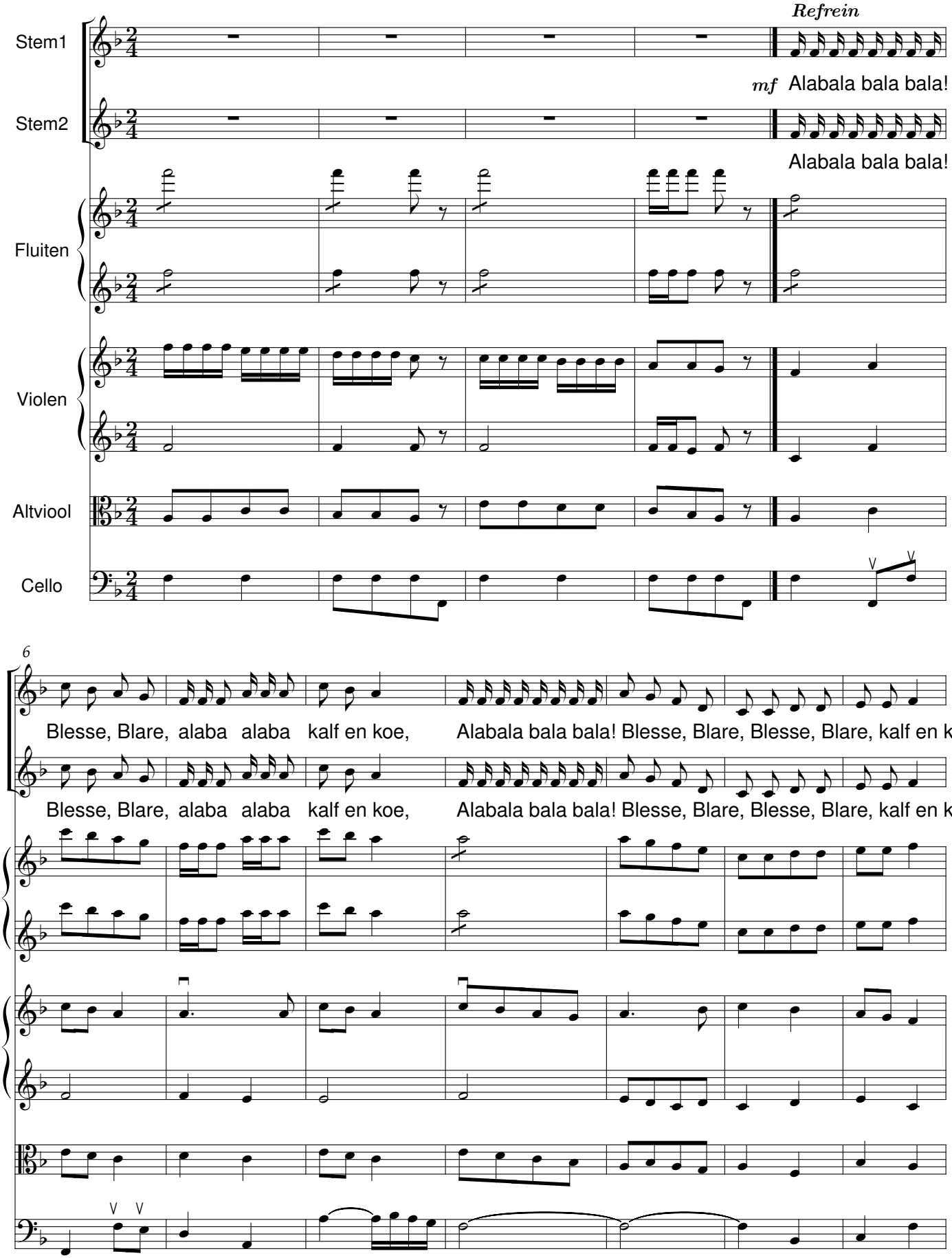

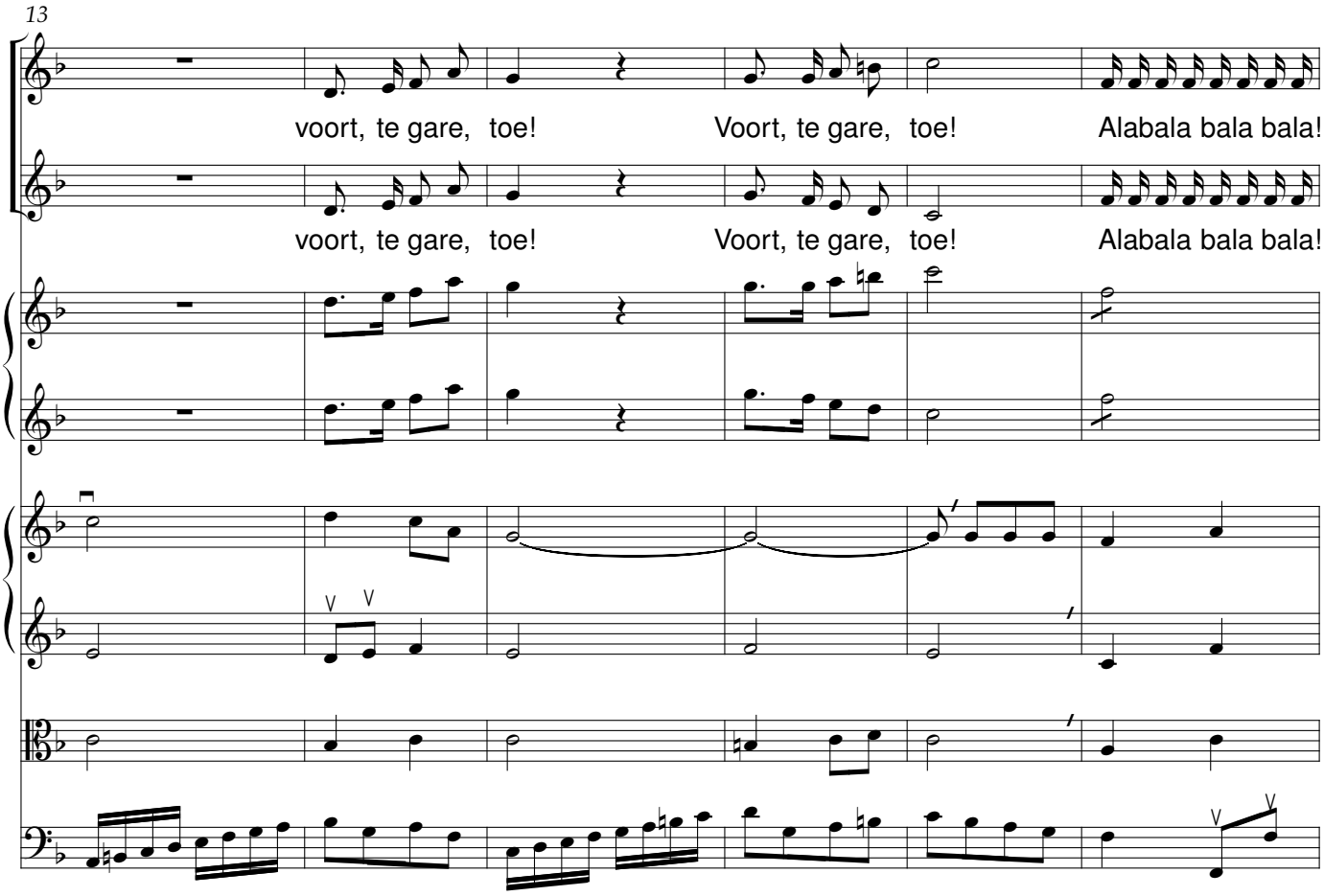
13
voort, te gare, toe! Voort, te gare, toe! Alabala bala bala!
voort, te gare, toe! Voort, te gare, toe! Alabala bala bala!

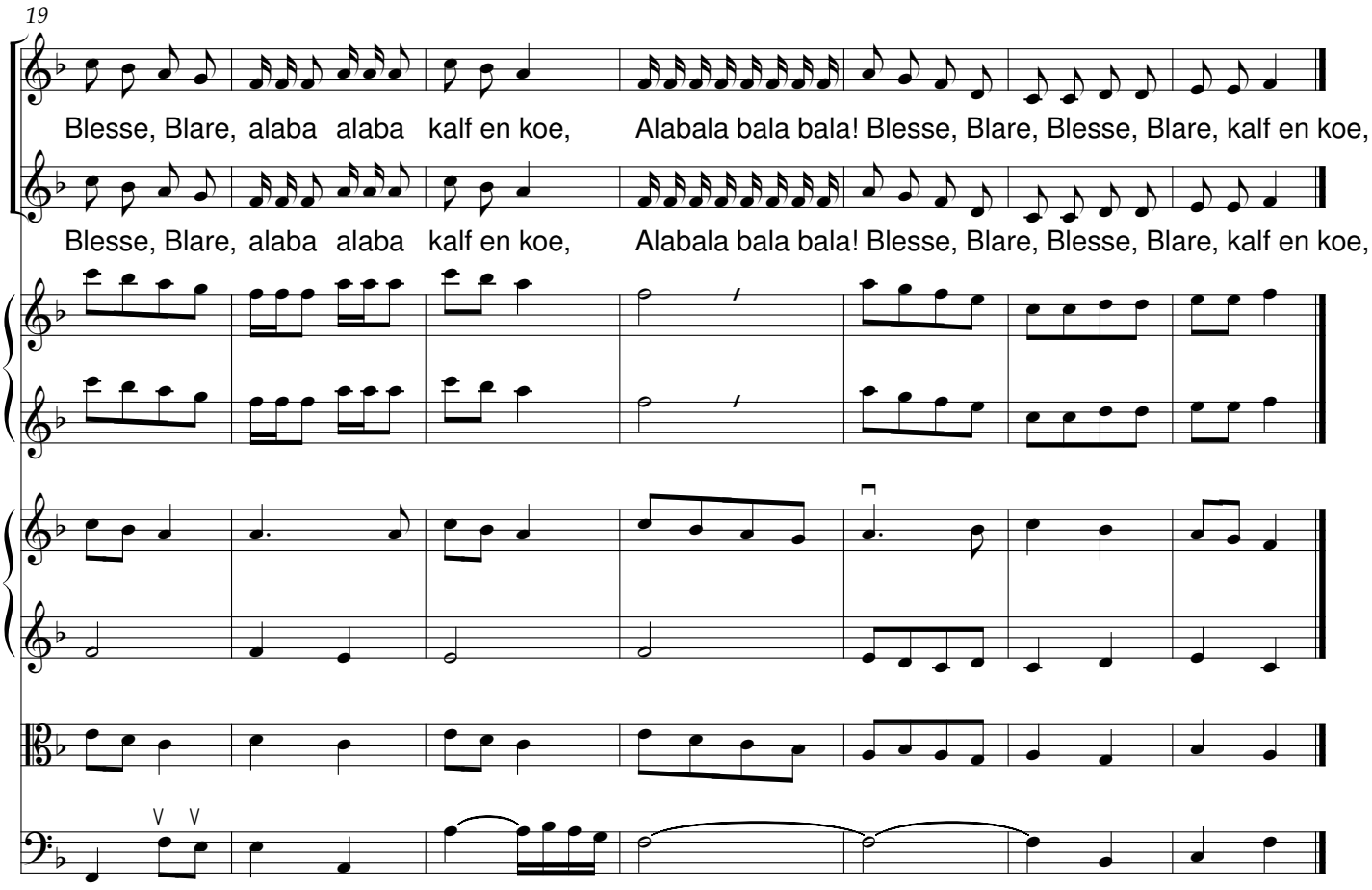
19
Blesse, Blare, alaba alaba kalf en koe, Alabala bala bala! Blesse, Blare, Blesse, Blare, kalf en koe,
Blesse, Blare, alaba alaba kalf en koe, Alabala bala bala! Blesse, Blare, Blesse, Blare, kalf en koe,

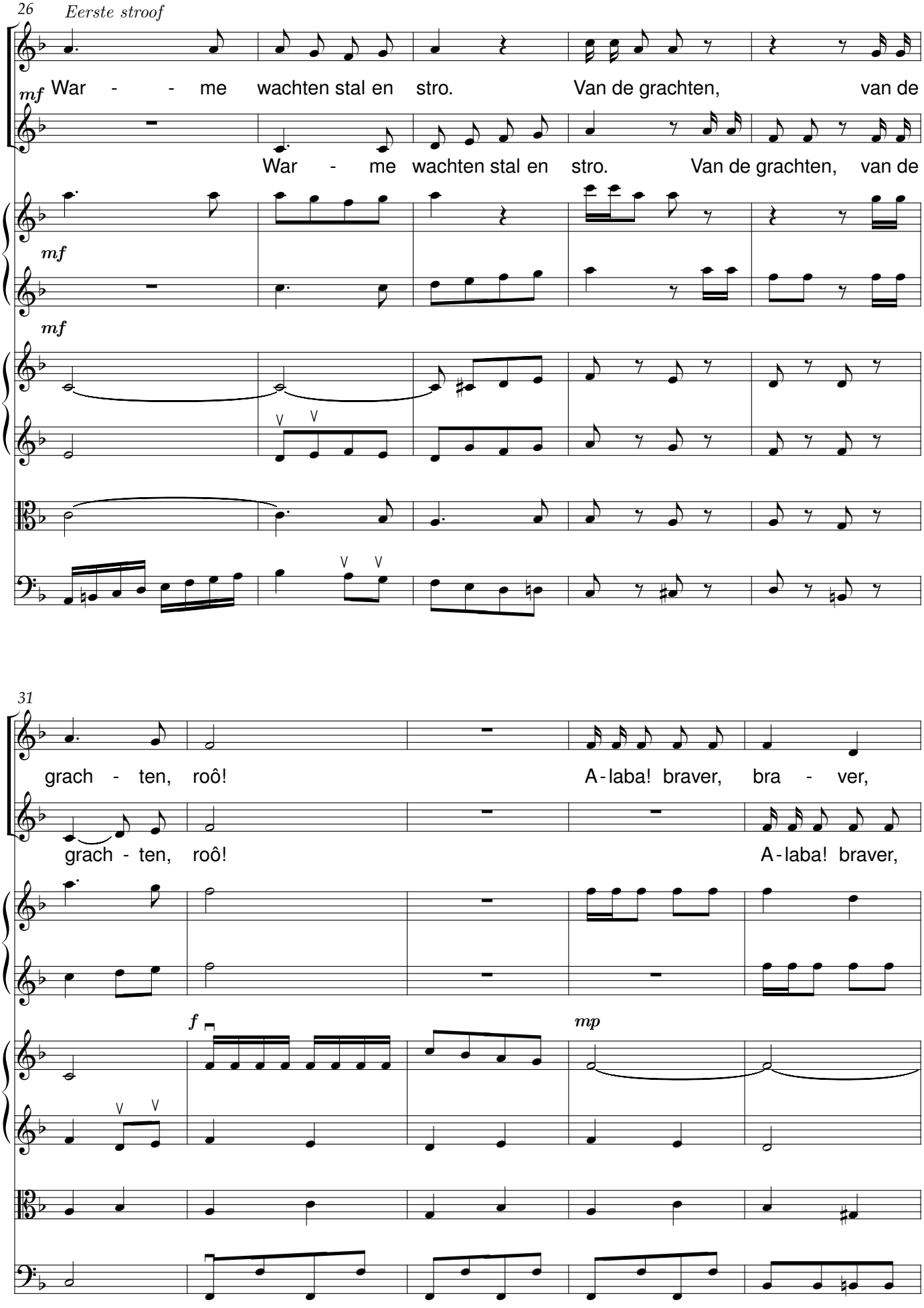
26
Eerste stroof
mf
War - - me wachten stal en stro. Van de grachten, van de
War - me wachten stal en stro. Van de grachten, van de
mf
mf
31
grach - ten, roô! A-laba! braver, bra - ver,
grach - ten, roô! A-laba! braver,
f
mp

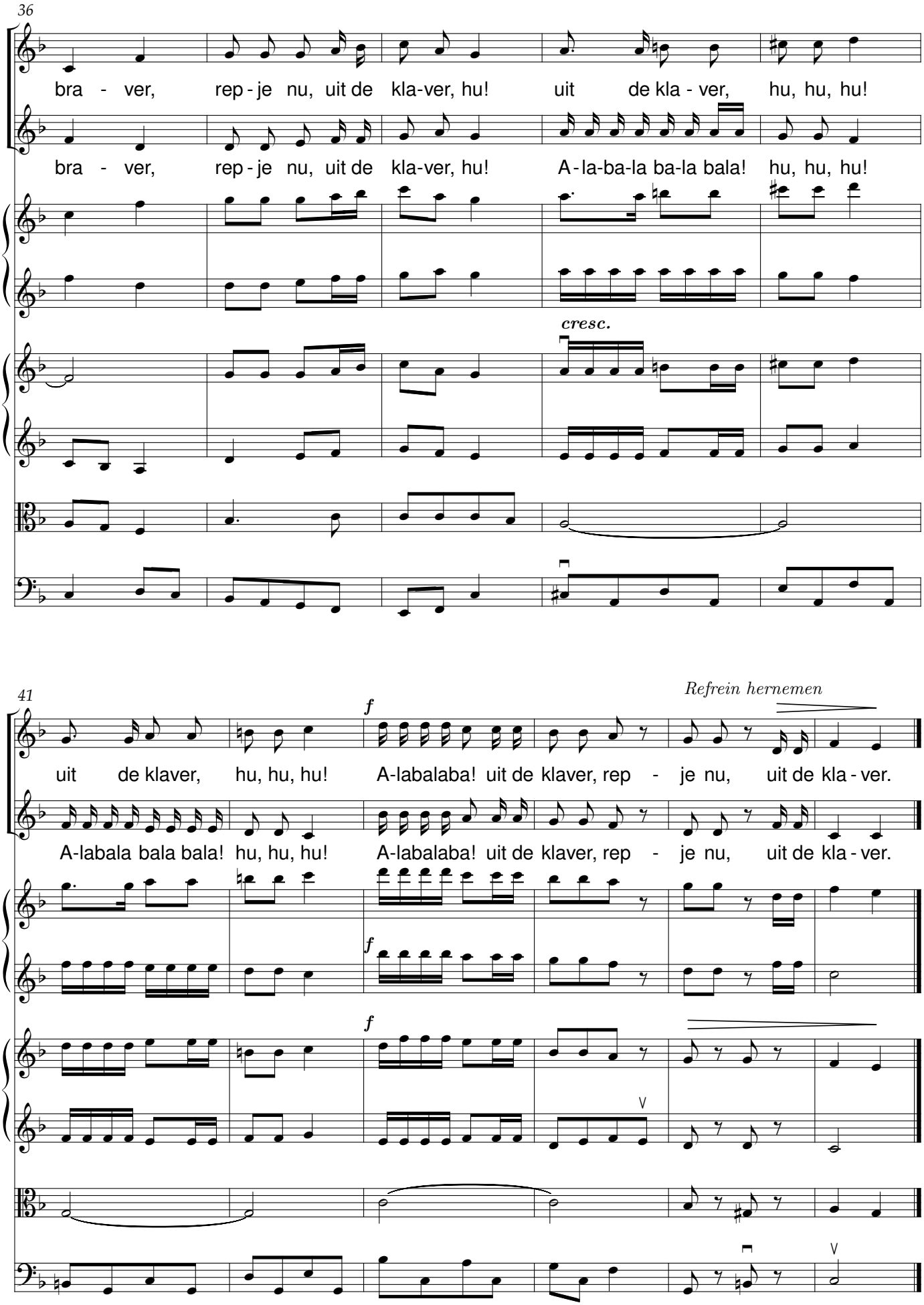
36
bra - ver, rep - je nu, uit de kla-ver, hu! uit de kla - ver, hu, hu, hu!
bra - ver, rep - je nu, uit de kla-ver, hu! A - la-ba-la ba-la bala! hu, hu, hu!
cresc.
41
Refrein hernemen
f
uit de klaver, hu, hu, hu! A-labalaba! uit de klaver, rep - je nu, uit de kla - ver.
A-labala bala bala! hu, hu, hu! A-labalaba! uit de klaver, rep - je nu, uit de kla - ver.

Het puiteken

René De Clercq (1877-1932) — Emmanuel Geeurickx (1925-2013)

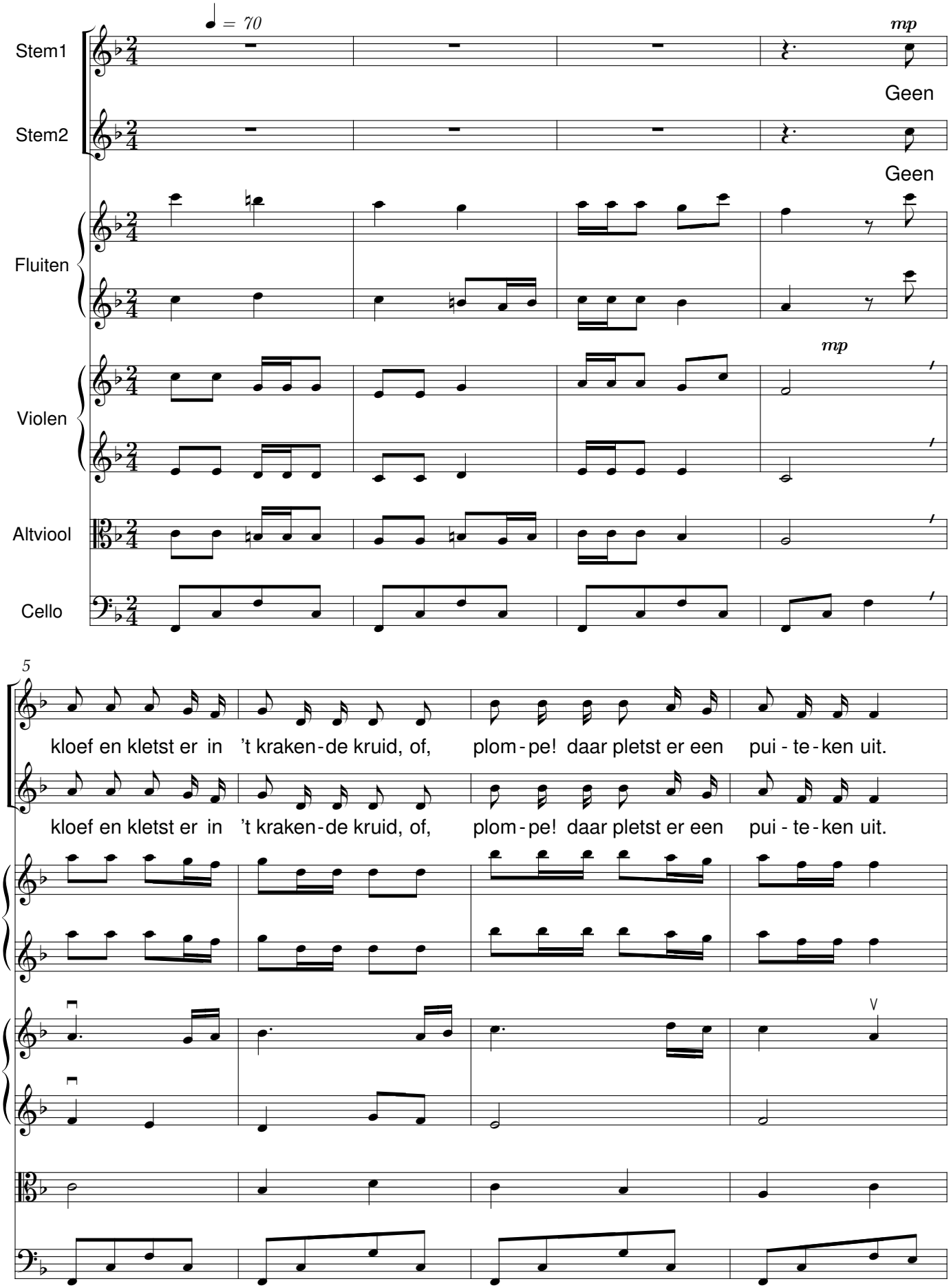

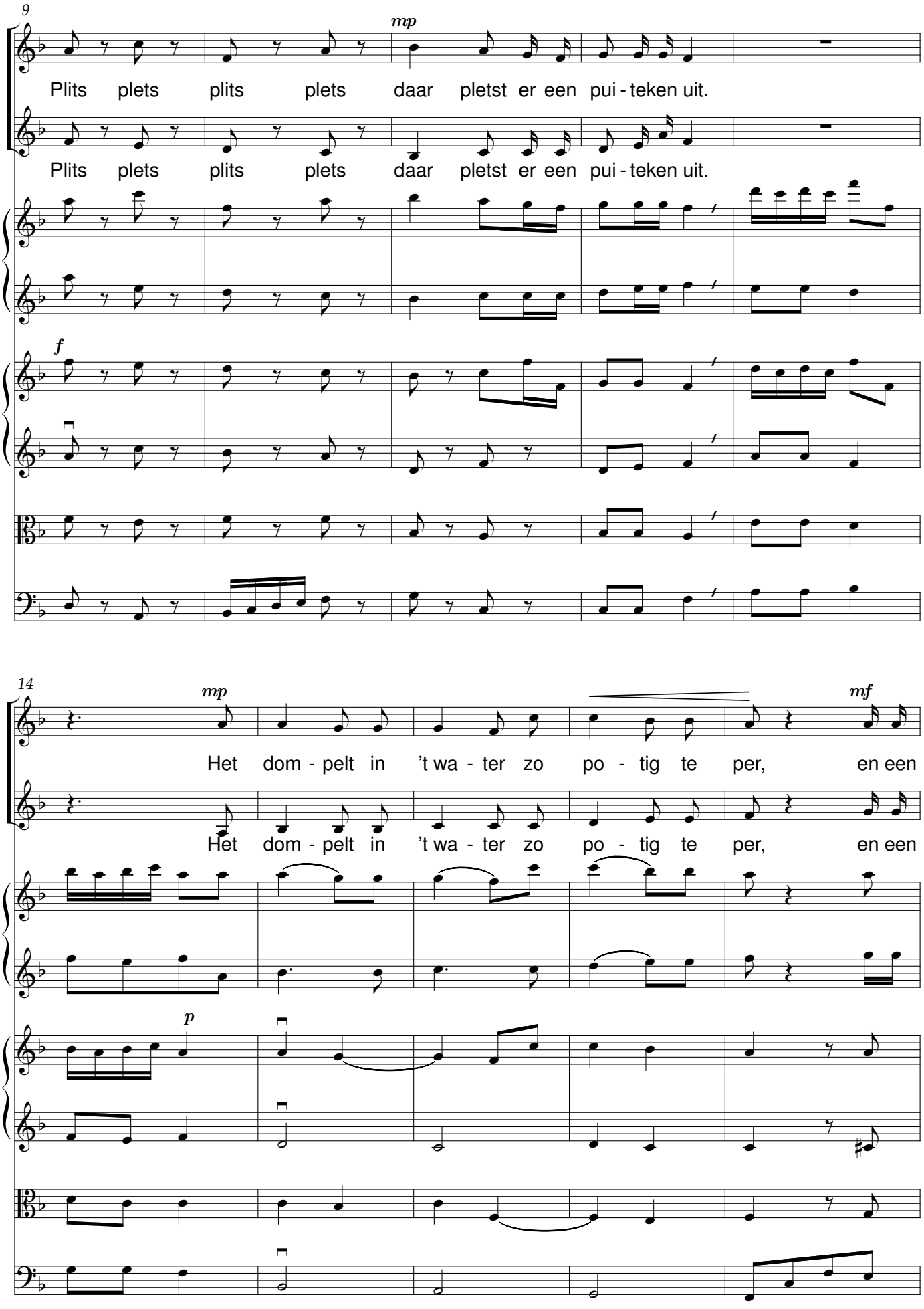
9
mp
Plits plets plits plets daar pletst er een pui - teken uit.
Plits plets plits plets daar pletst er een pui - teken uit.
f
14
mp
mf
Het dom - pelt in 't wa - ter zo po - tig te per, en een
Het dom - pelt in 't wa - ter zo po - tig te per, en een
p

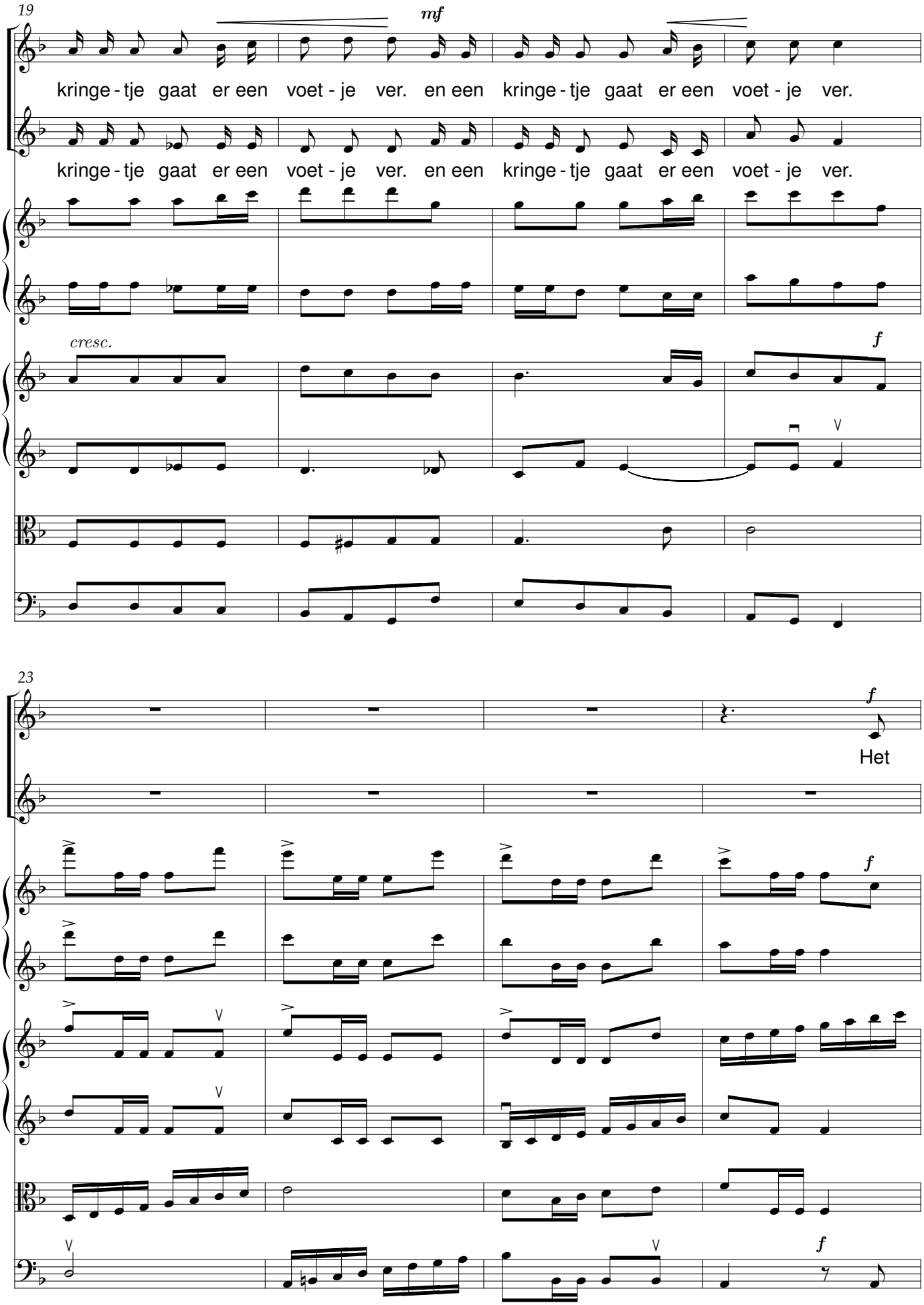
19
mf
kringe - tje gaat er een voet - je ver. en een kringe - tje gaat er een voet - je ver.
kringe - tje gaat er een voet - je ver. en een kringe - tje gaat er een voet - je ver.
cresc.
f
23
f
Het
f
f

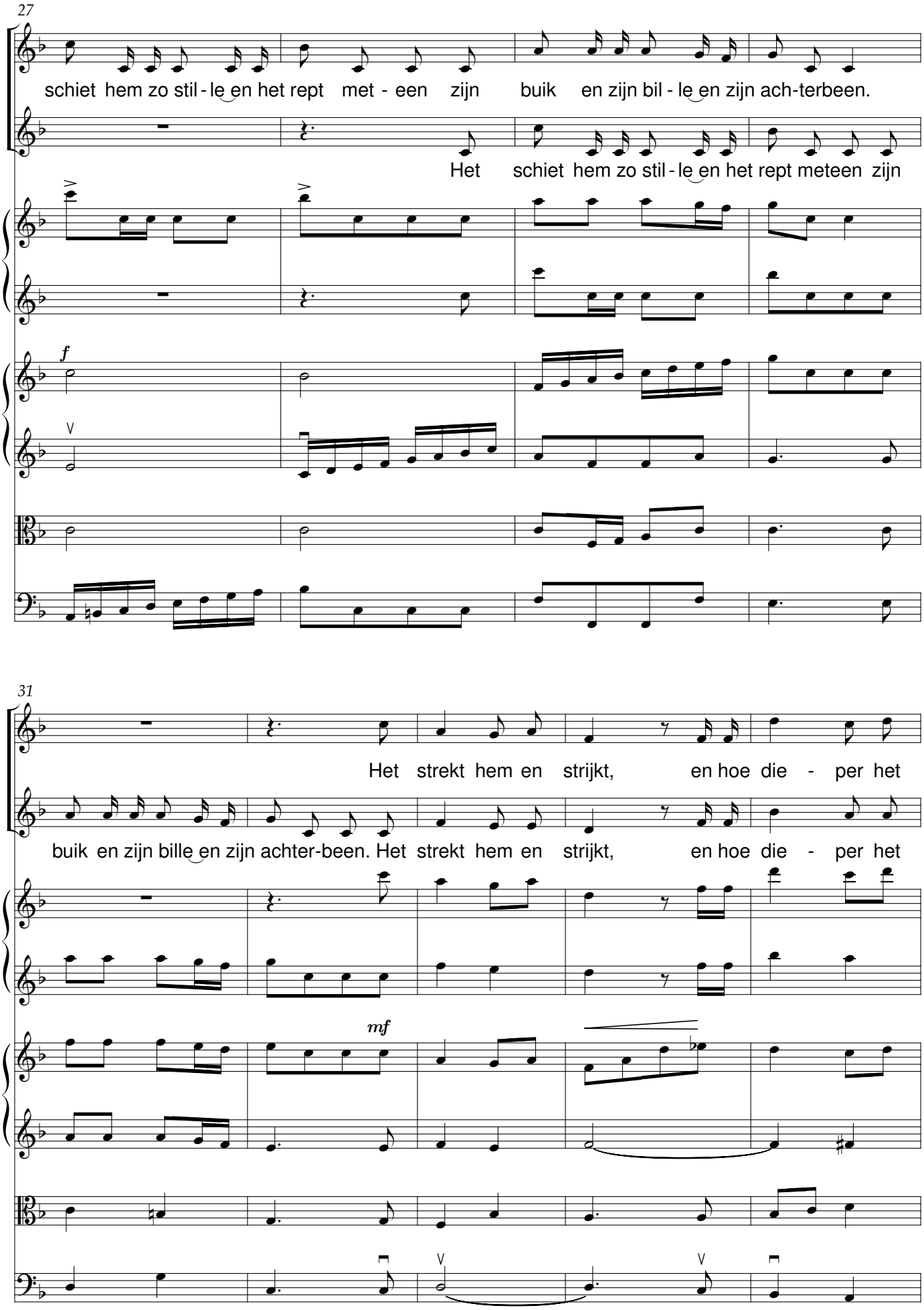
27
schiet hem zo stil - le en het rept met - een zijn buik en zijn bil - le en zijn ach-terbeen.
Het schiet hem zo stil - le en het rept meteen zijn
f
31
Het strekt hem en strijkt, en hoe die - per het
buik en zijn bille en zijn achter-been. Het strekt hem en strijkt, en hoe die - per het
mf

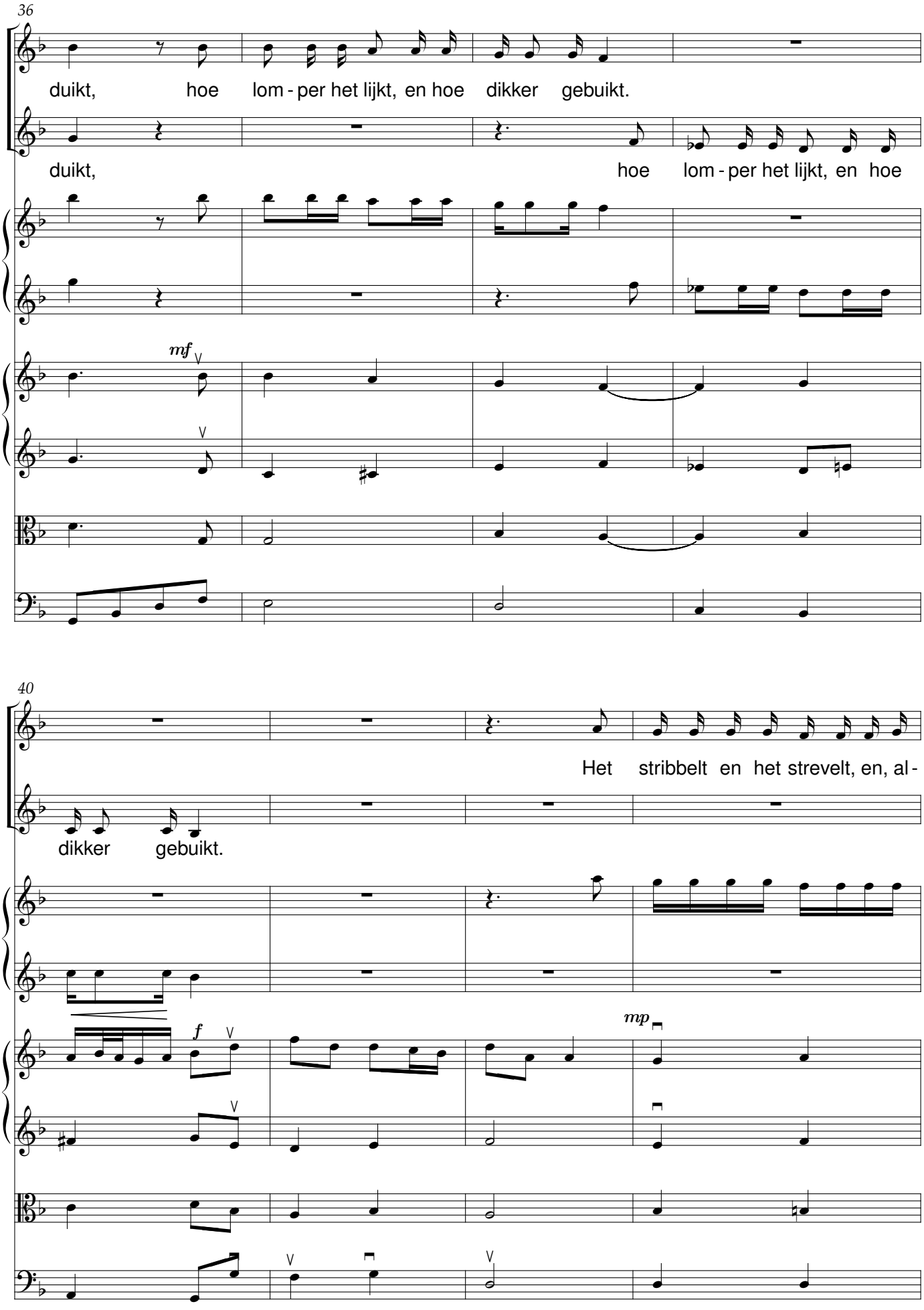
36
duikt, hoe lom - per het lijkt, en hoe dikker gebuikt.
duikt, hoe lom - per het lijkt, en hoe
mf
40
Het stribbelt en het strevelt, en, al -
dikker gebuikt.
f
mp

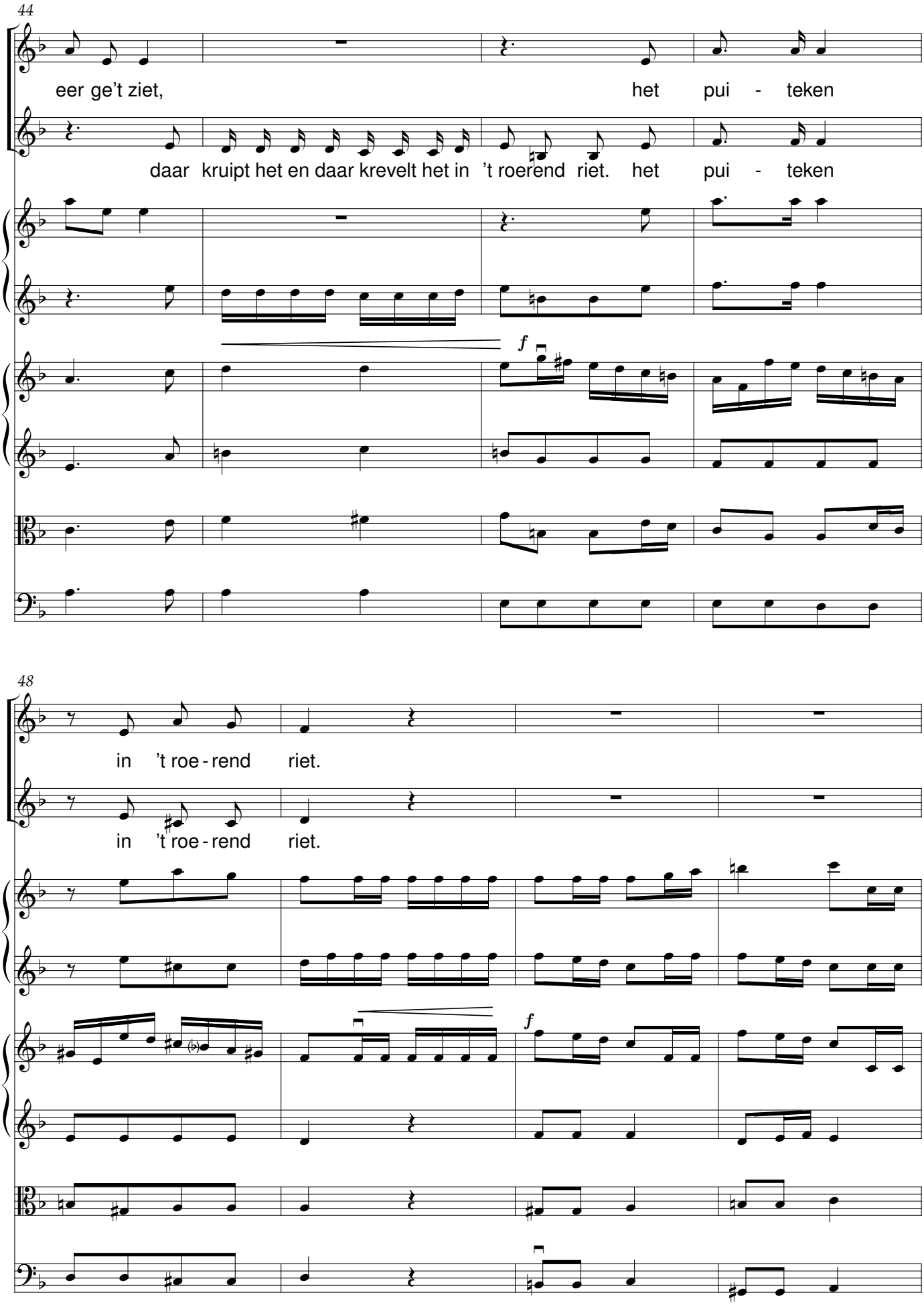
44
eer ge't ziet, het pui - teken
daar kruipt het en daar krevelt het in 't roerend riet. het pui - teken
f
48
in 't roe - rend riet.
in 't roe - rend riet.
f

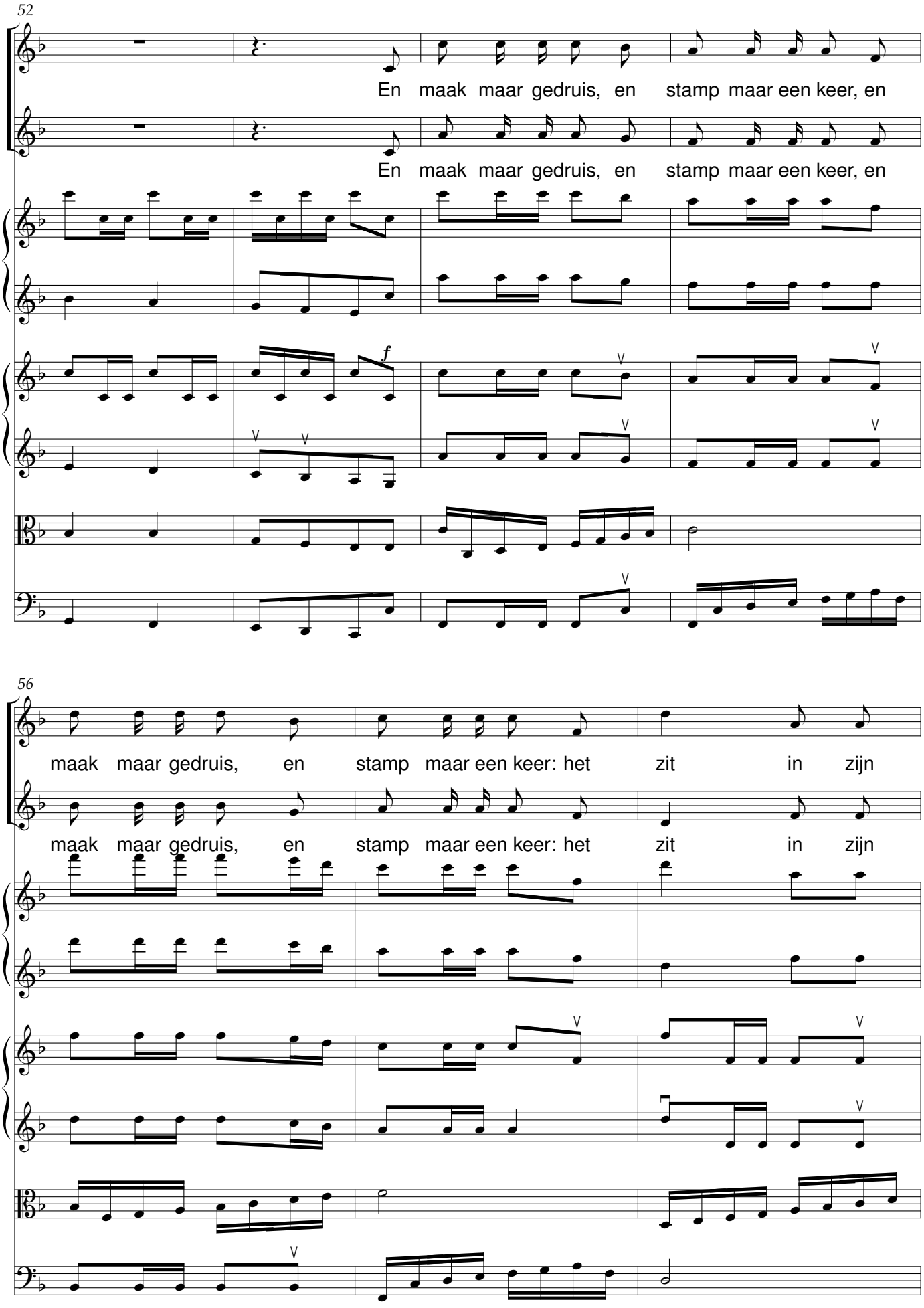
52
En maak maar gedruis, en stamp maar een keer, en
En maak maar gedruis, en stamp maar een keer, en
f
56
maak maar gedruis, en stamp maar een keer: het zit in zijn
maak maar gedruis, en stamp maar een keer: het zit in zijn

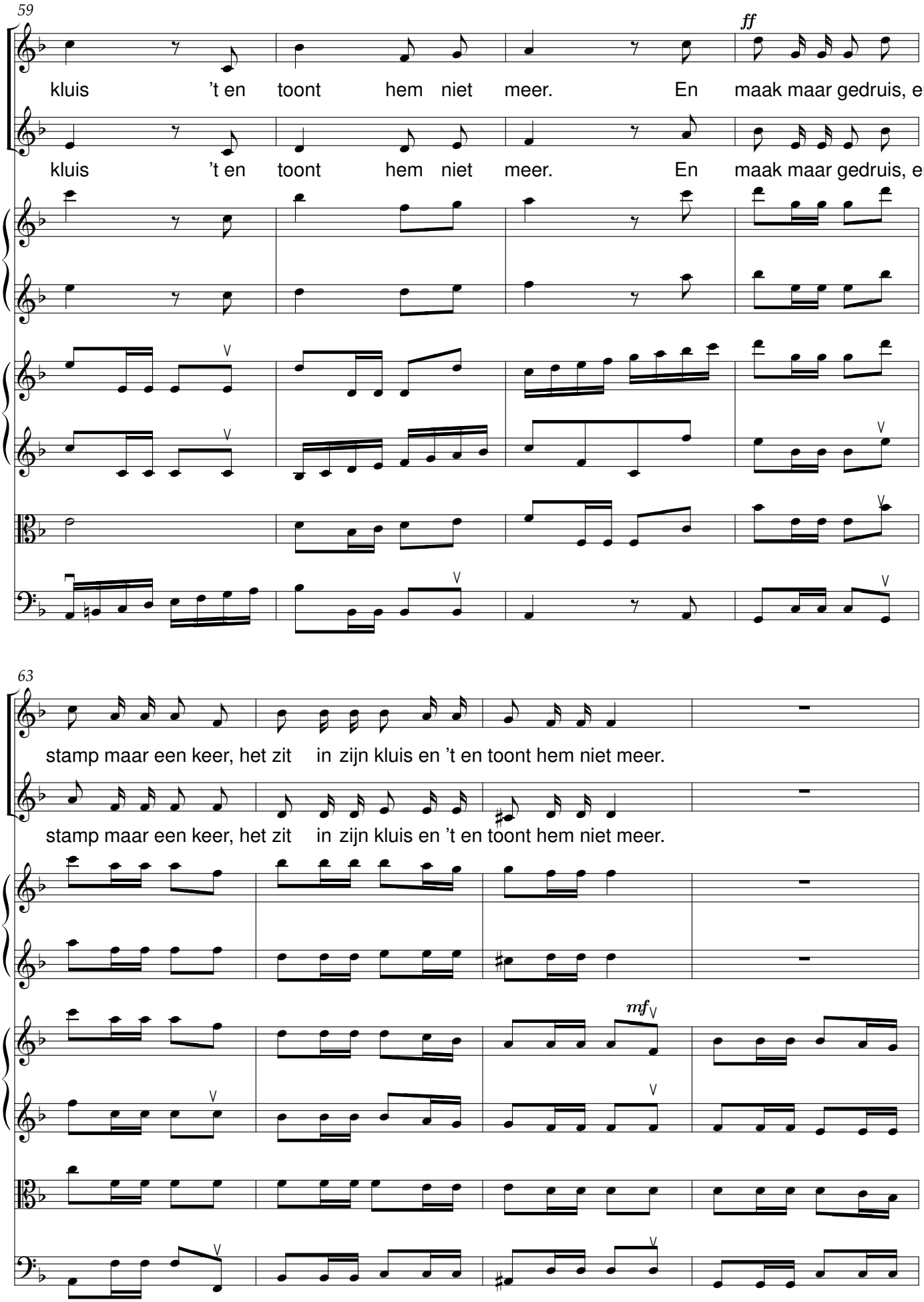
59
ff
kluis 't en toont hem niet meer. En maak maar gedruis, en
kluis 't en toont hem niet meer. En maak maar gedruis, en
63
stamp maar een keer, het zit in zijn kluis en 't en toont hem niet meer.
stamp maar een keer, het zit in zijn kluis en 't en toont hem niet meer.
mf

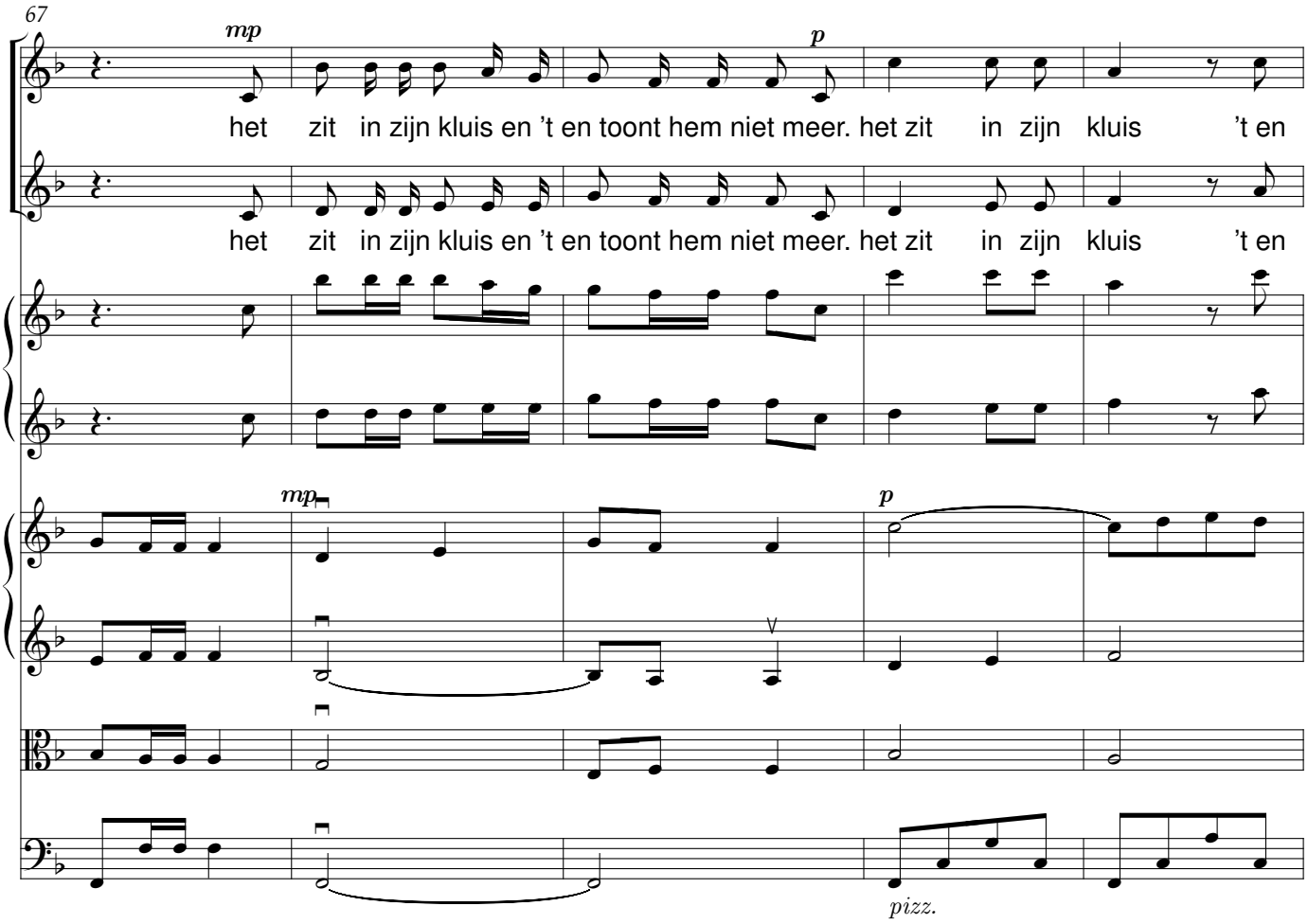
67
mp
p
het zit in zijn kluis en 't en toont hem niet meer. het zit in zijn kluis 't en
het zit in zijn kluis en 't en toont hem niet meer. het zit in zijn kluis 't en
mp
p
pizz.

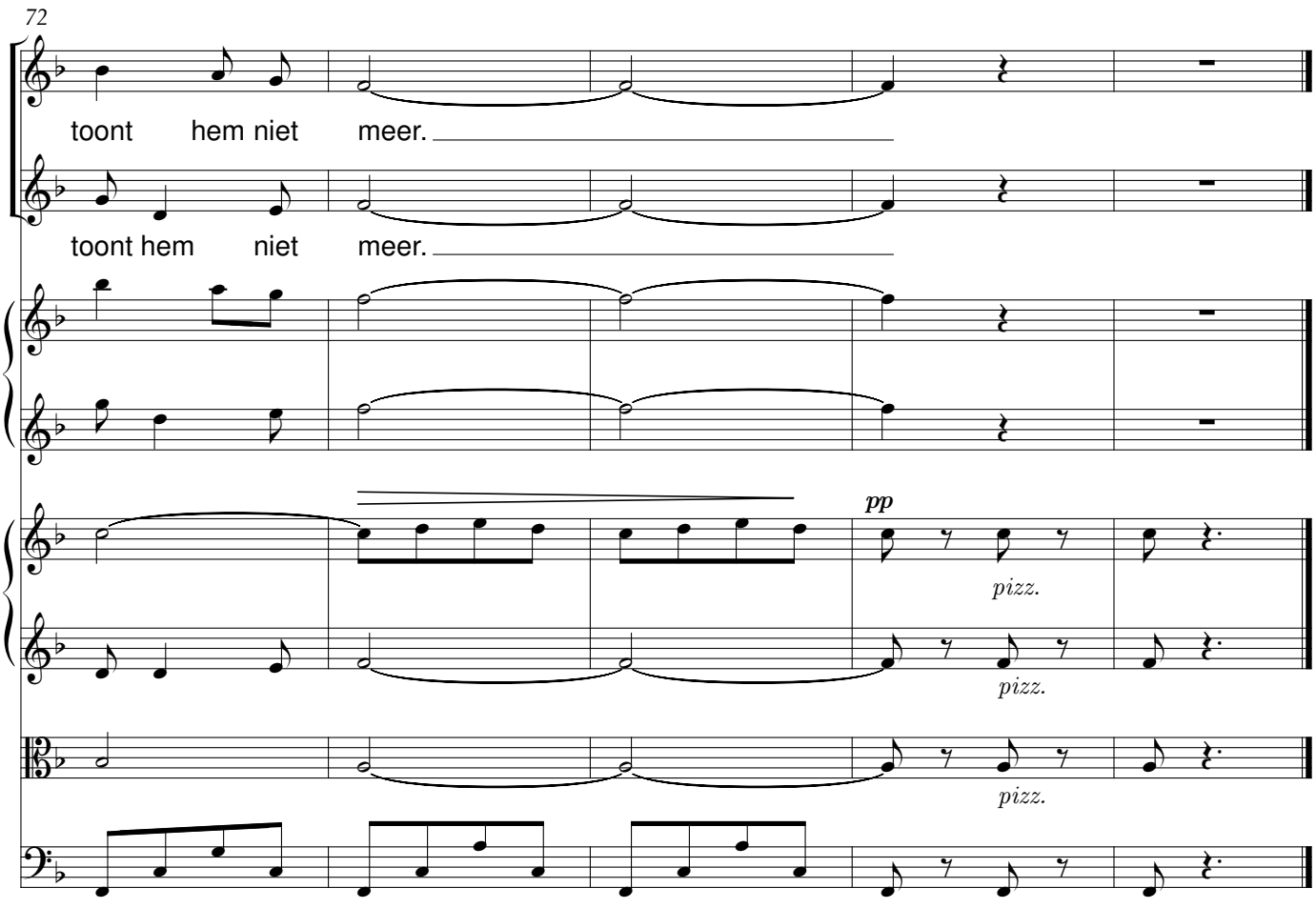
72
toont hem niet meer.
toont hem niet meer.
pp
pizz.
pizz.
pizz.

Zagers

René De Clercq (1877-1932)

Emmanuel Geeurickx (1925-2013)

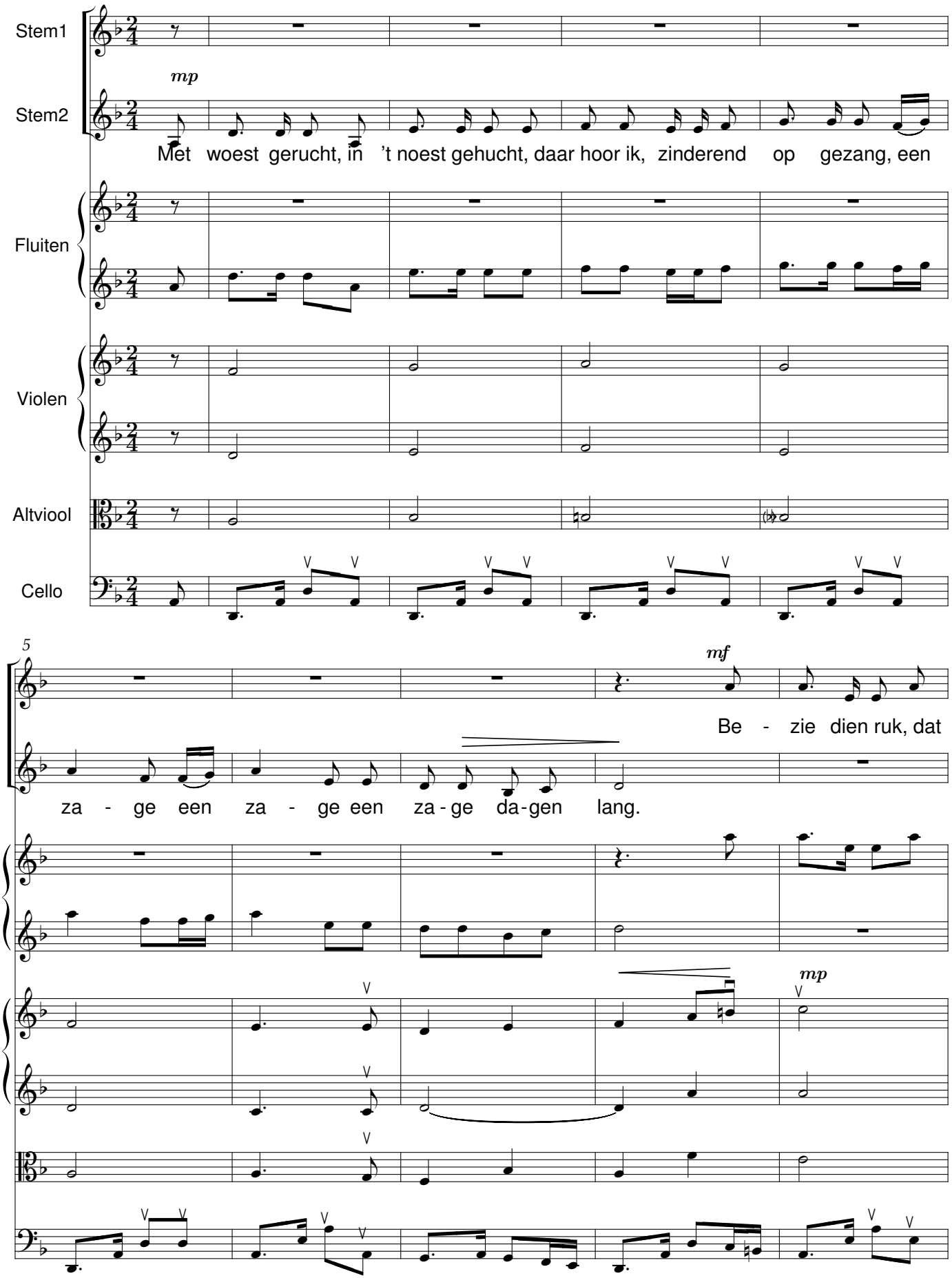

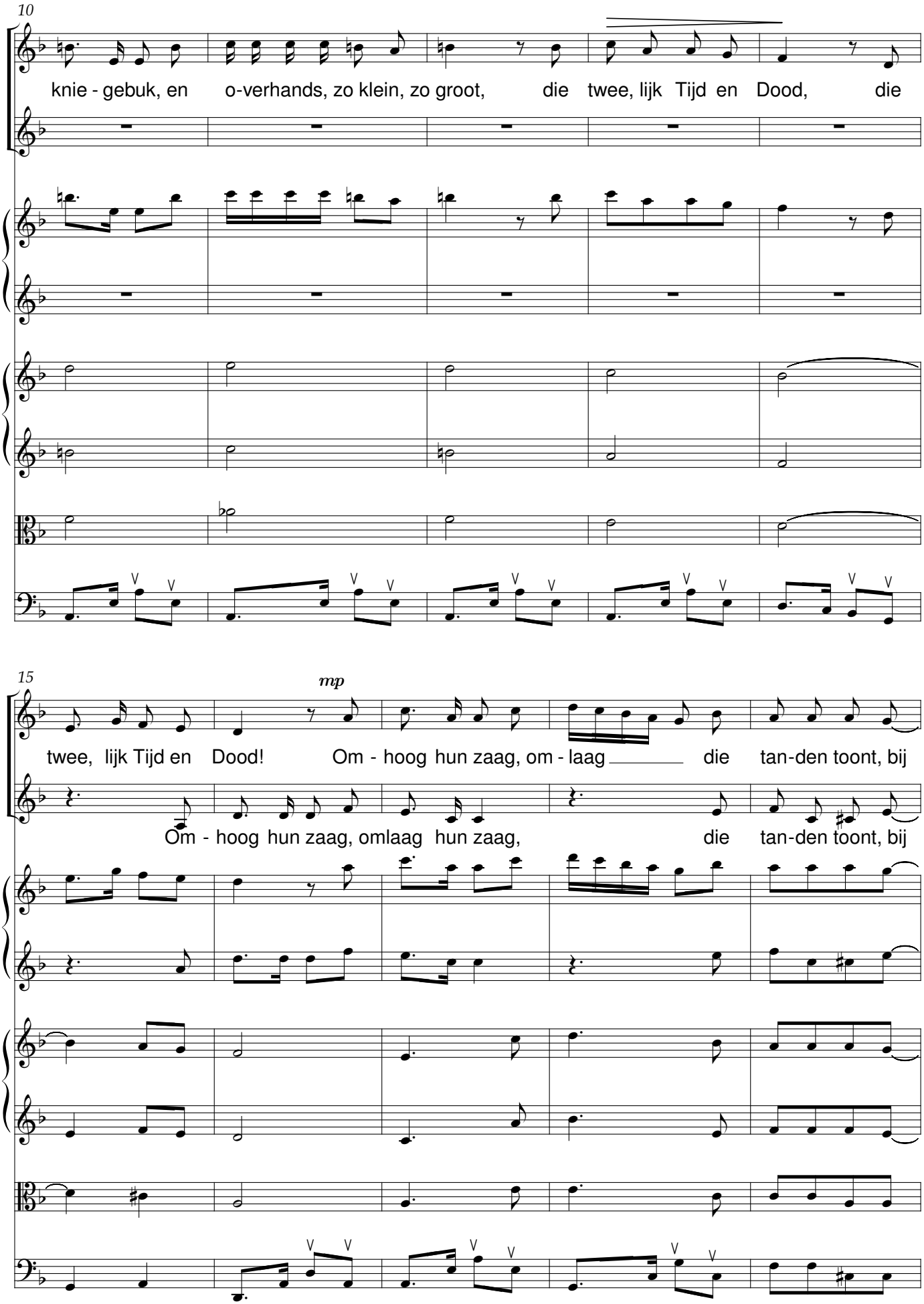
10
knie - gebuk, en o-verhands, zo klein, zo groot, die twee, lijk Tijd en Dood, die
15
mp
twee, lijk Tijd en Dood! Om - hoog hun zaag, om - laag die tan-den toont, bij
Om - hoog hun zaag, omlaag hun zaag, die tan-den toont, bij

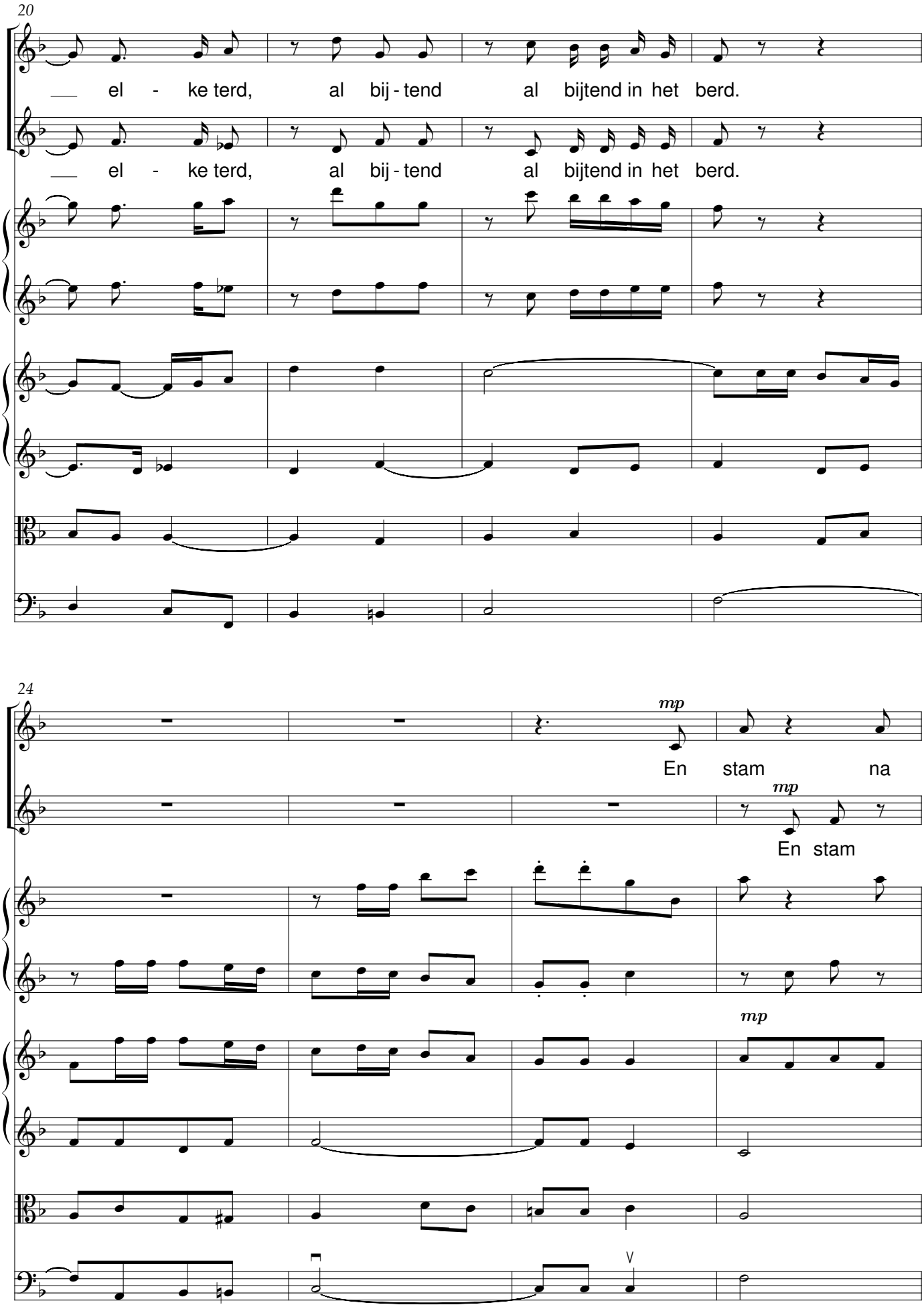
20
el - ke terd, al bij - tend al bijtend in het berd.
el - ke terd, al bij - tend al bijtend in het berd.
24
mp
En stam na
mp
En stam
mp

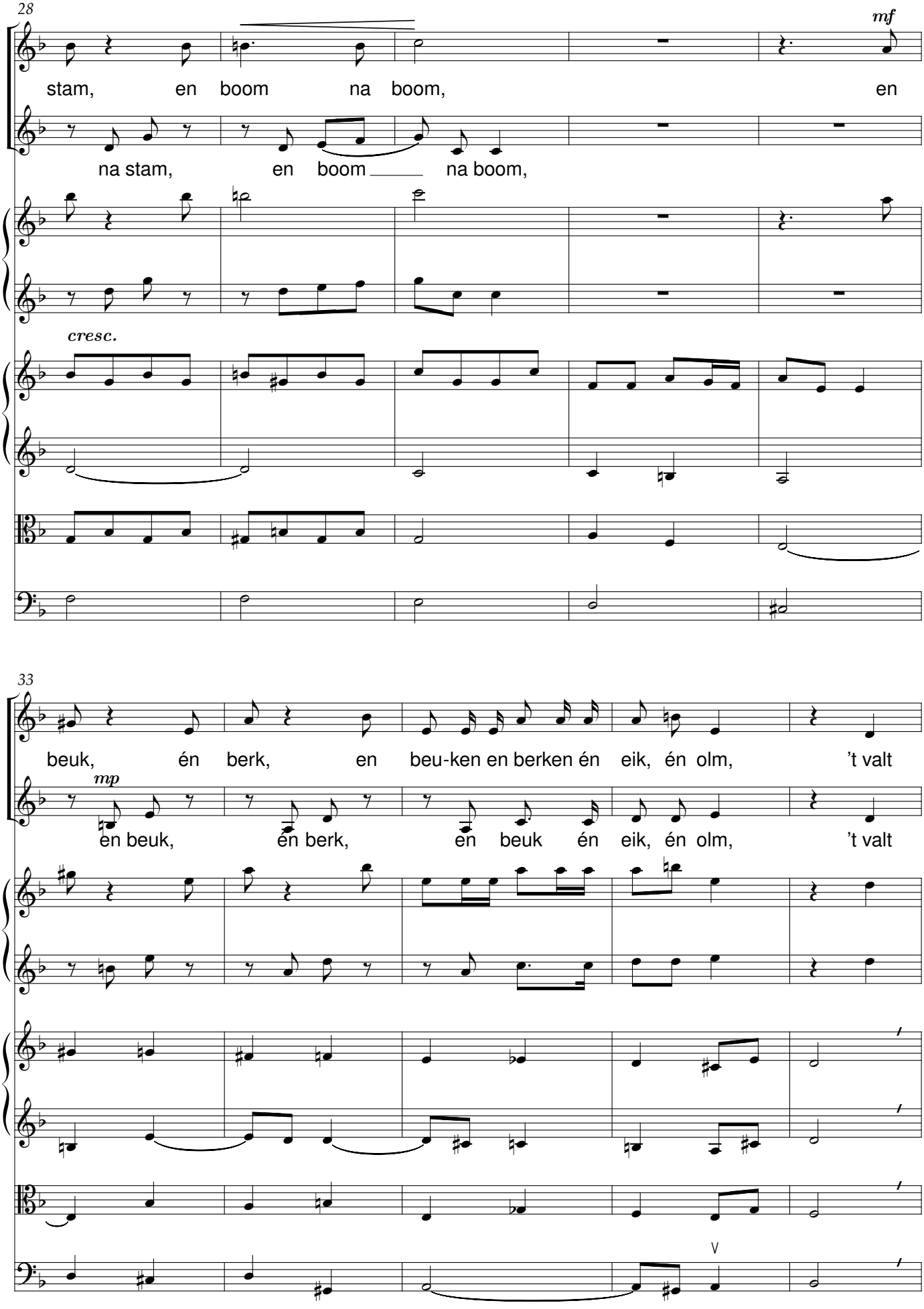
28
mf
stam, en boom na boom, en
na stam, en boom na boom,
cresc.
33
beuk, én berk, en beu-ken en berken én eik, én olm, 't valt
mp
én beuk, én berk, en beuk én eik, én olm, 't valt

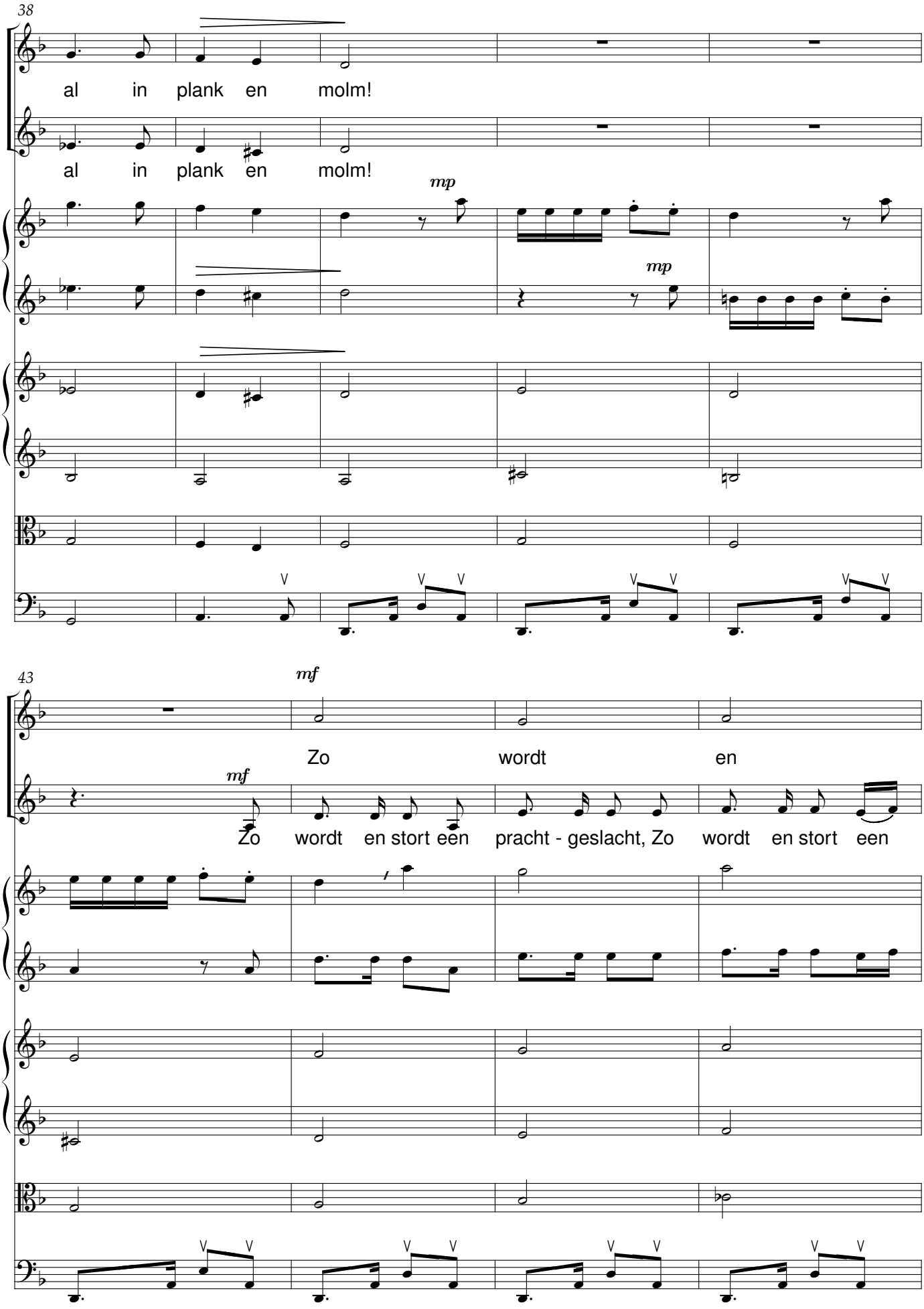
38
al in plank en molm!
al in plank en molm!
mp
mp
43
mf
Zo wordt en
mf
Zo wordt en stort een pracht - geslacht, Zo wordt en stort een

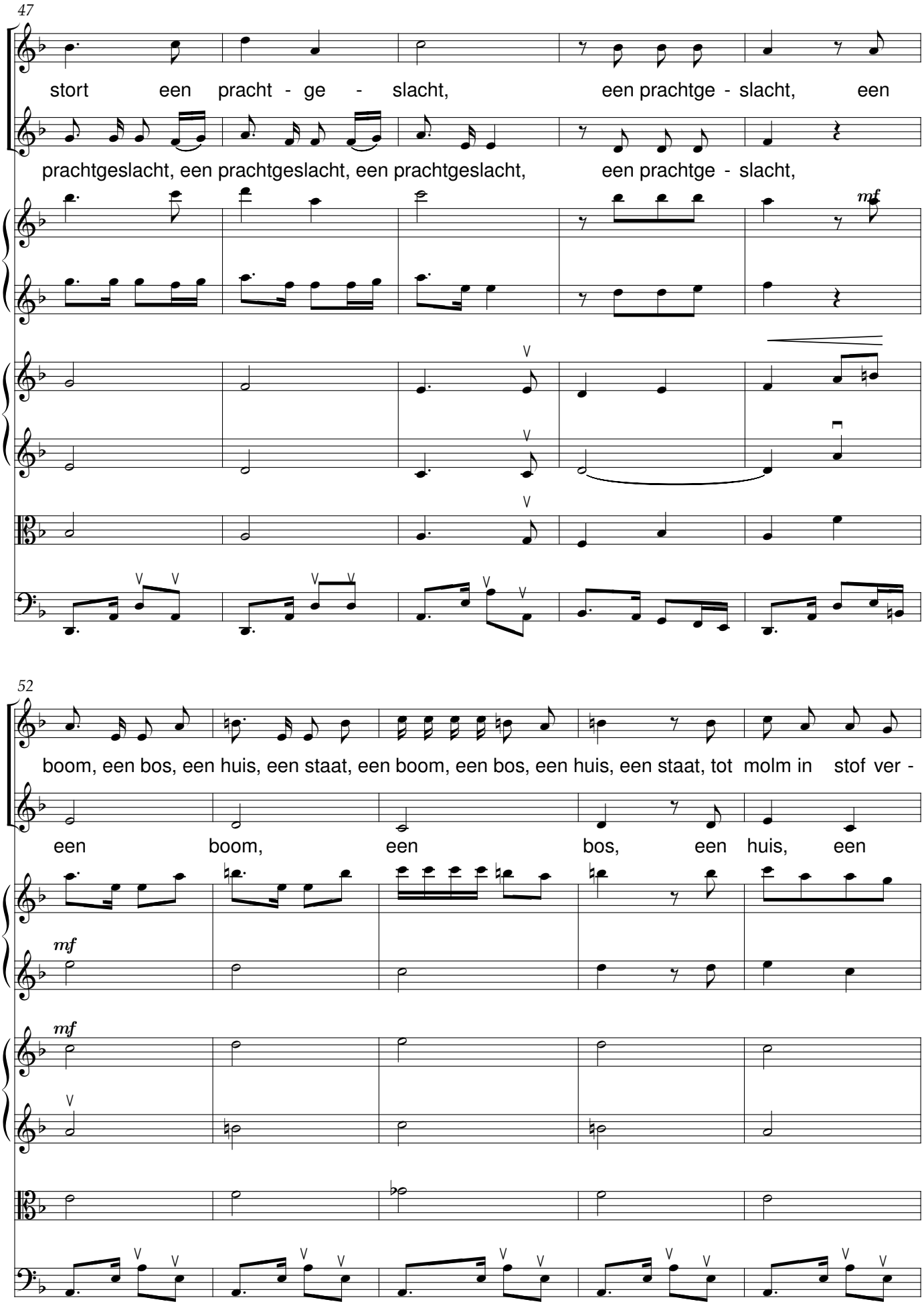
47
stort een pracht - ge - slacht, een prachtge - slacht, een
prachtgeslacht, een prachtgeslacht, een prachtgeslacht, een prachtge - slacht,
mf
52
boom, een bos, een huis, een staat, een boom, een bos, een huis, een staat, tot molm in stof ver -
een boom, een bos, een huis, een
mf
mf

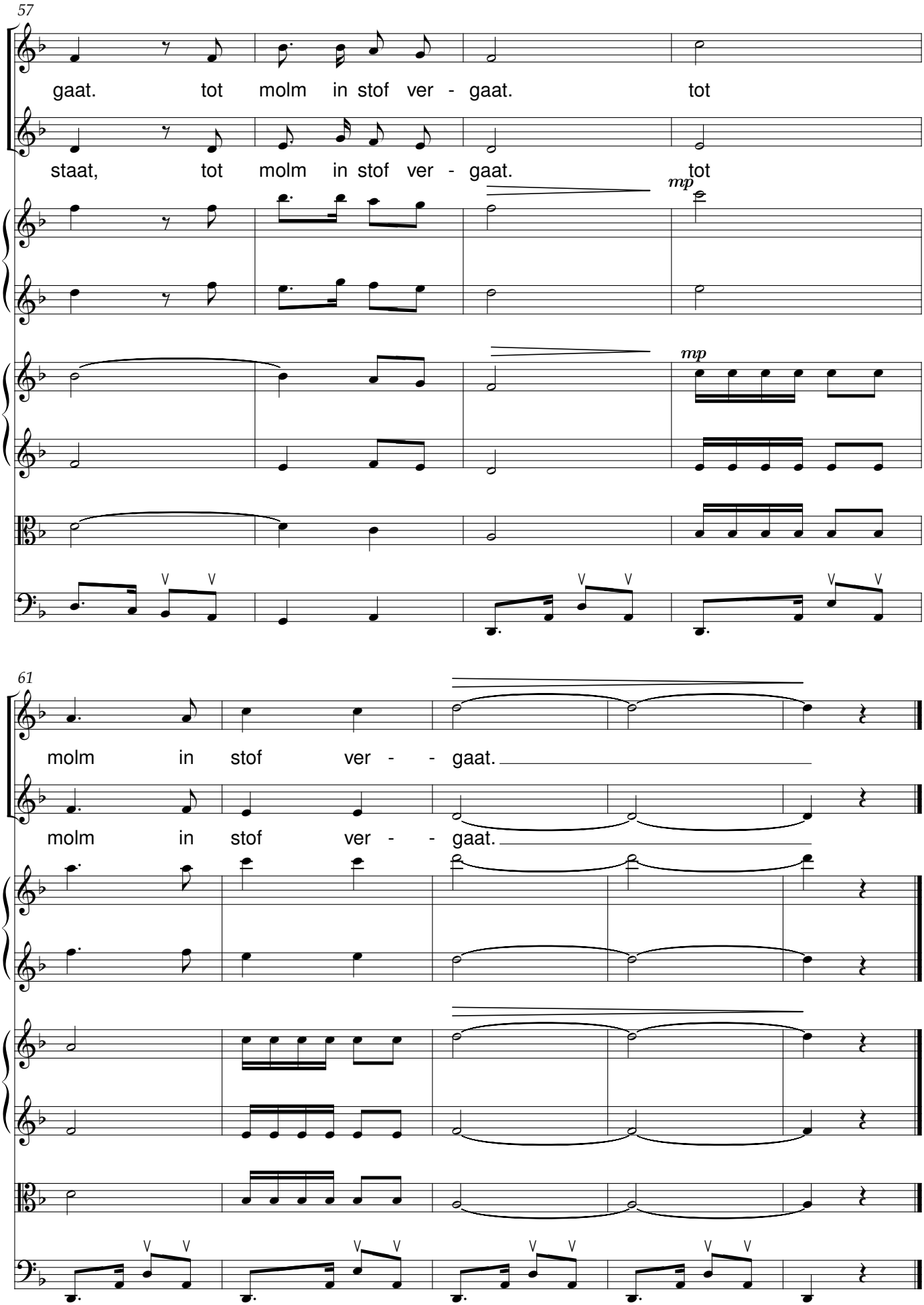
57
gaat. tot molm in stof ver - gaat. tot
staat, tot molm in stof ver - gaat. tot
mp
mp
61
molm in stof ver - - gaat.
molm in stof ver - - gaat.

Adeste

René De Clercq (1877-1932) — Remi Ghesquiere (1902-1980)

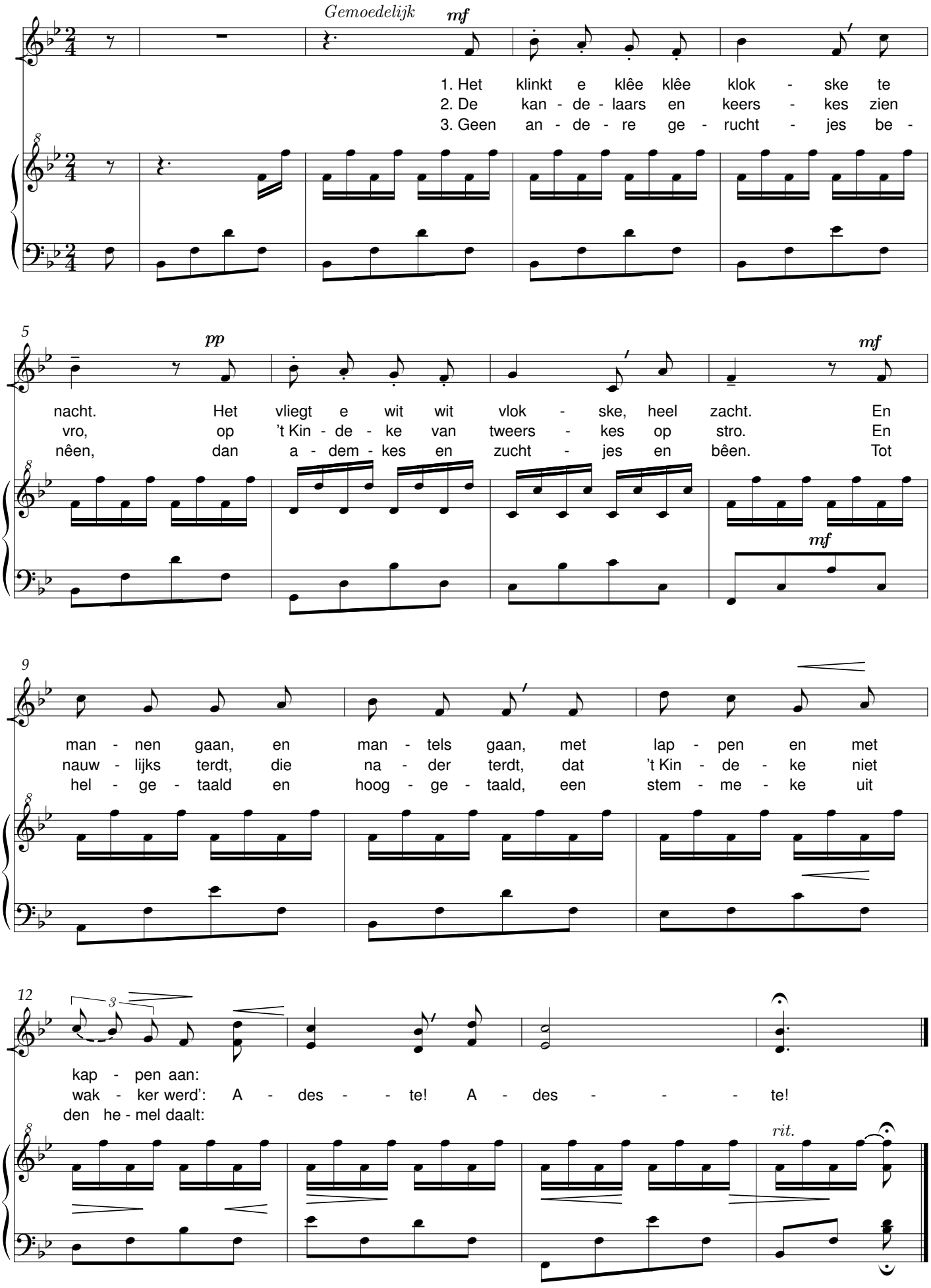

De Gilde viert

René De Clercq (1877-1932) Remi Ghesquiere (1902-1980)

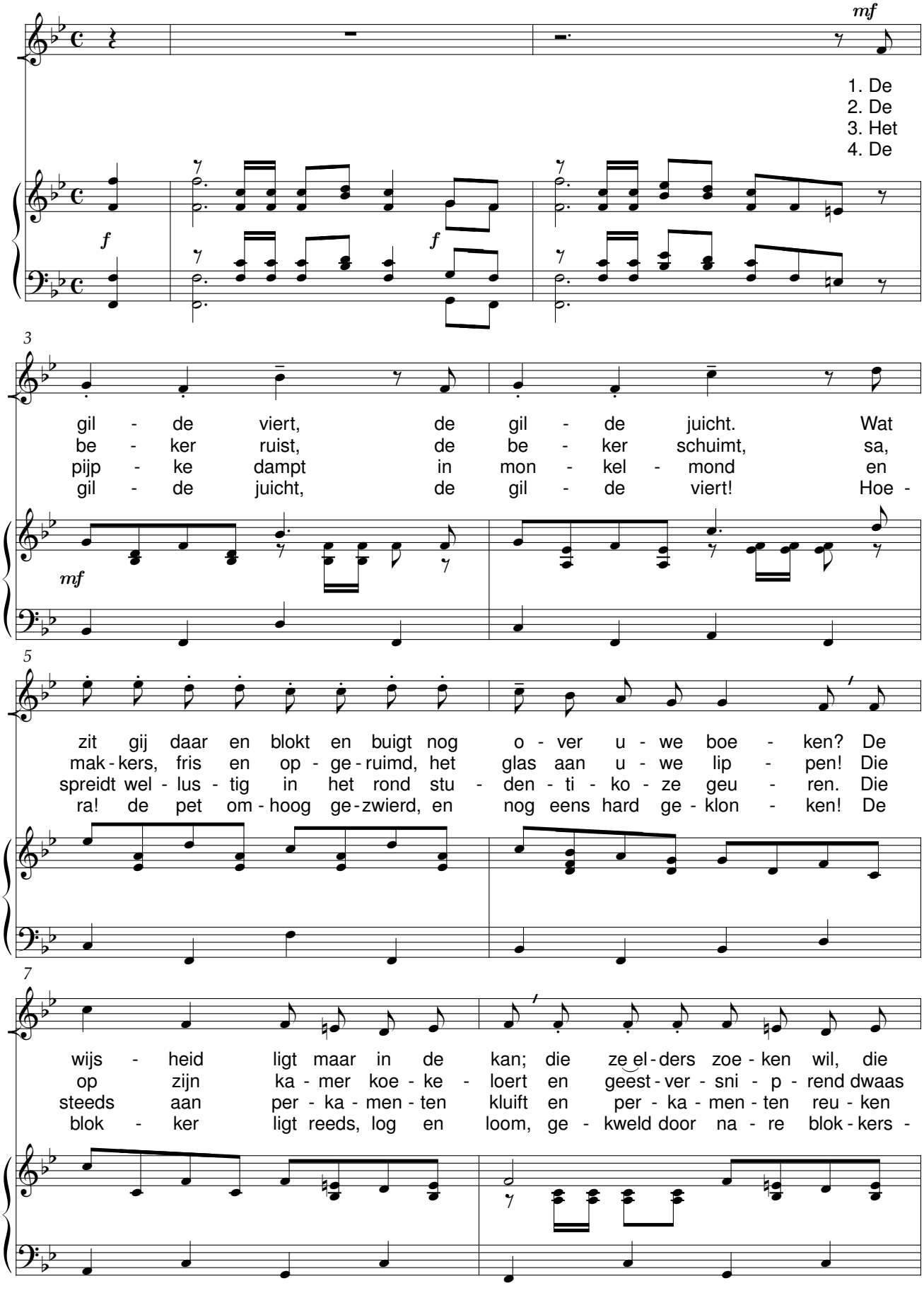

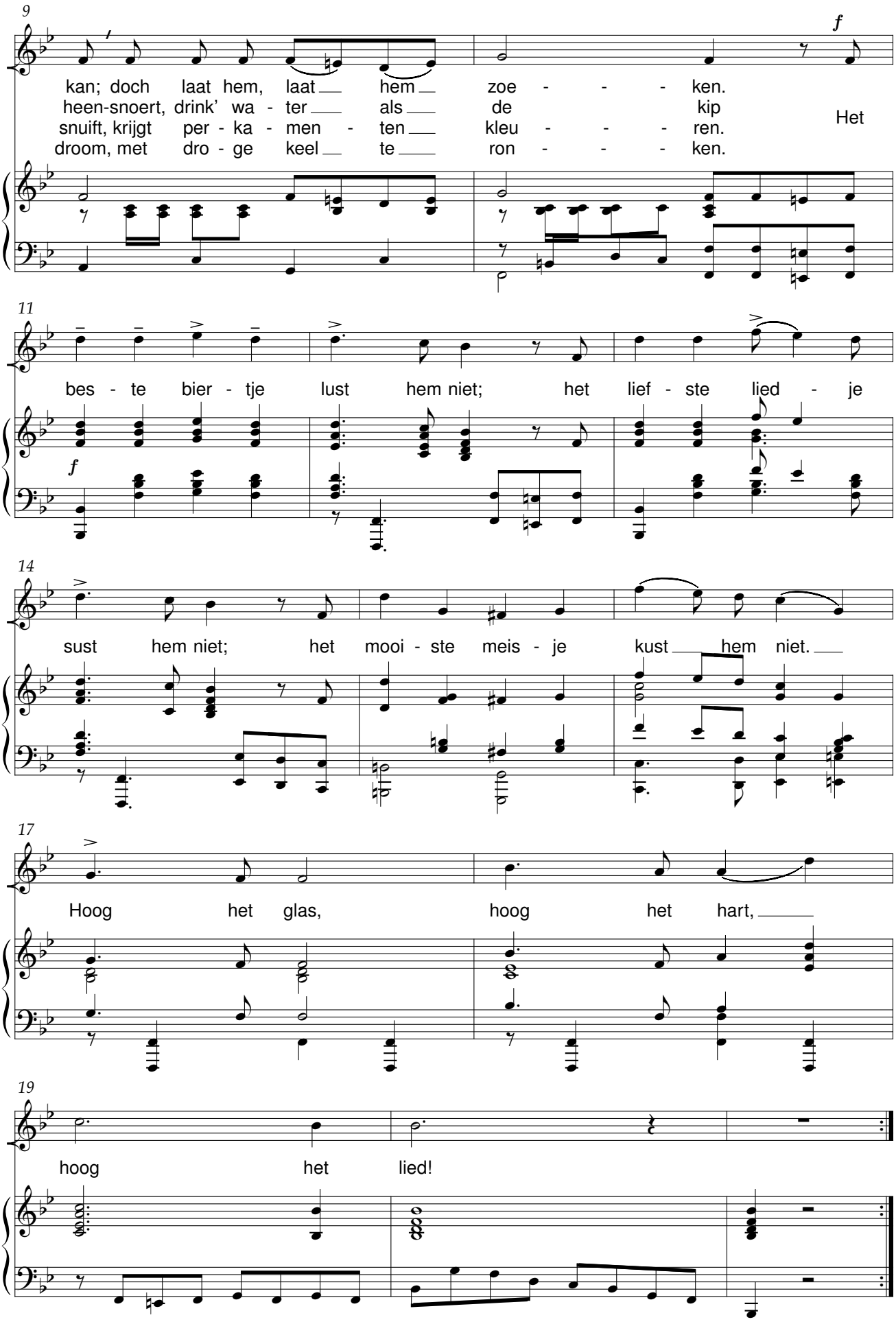
9
kan; doch laat hem, laat hem zoe - - - ken.
heen-snoert, drink' wa - ter als de kip
snuift, krijgt per - ka - men - ten kleu - - - ren.
droom, met dro - ge keel te ron - - - ken.
Het
11
bes - te bier - tje lust hem niet; het lief - ste lied - je
14
sust hem niet; het mooi - ste meis - je kust hem niet.
17
Hoog het glas, hoog het hart,
19
hoog het lied!

De witte Kaproen

René De Clercq (1877-1932) Remi Ghesquiere (1902-1980)

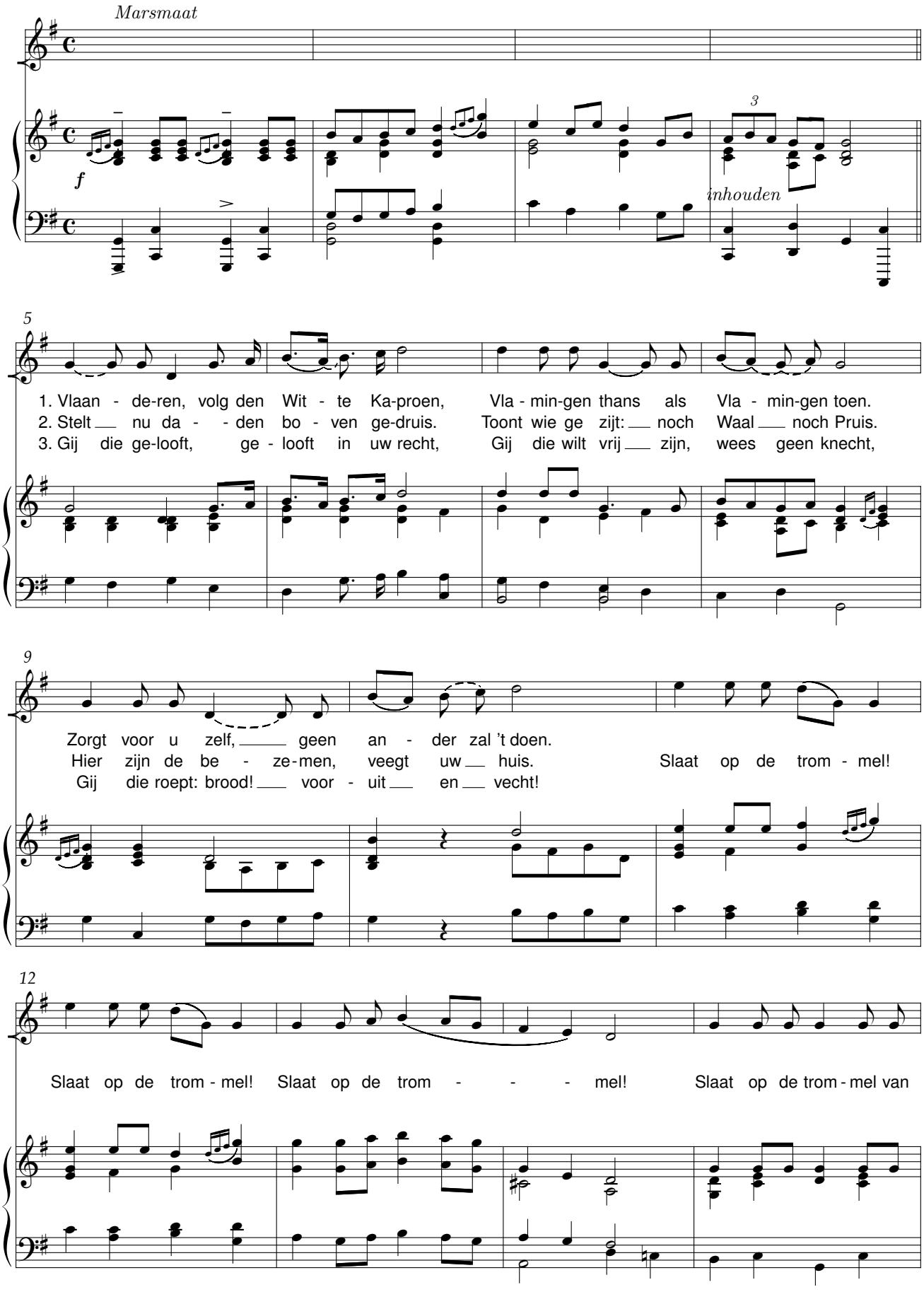

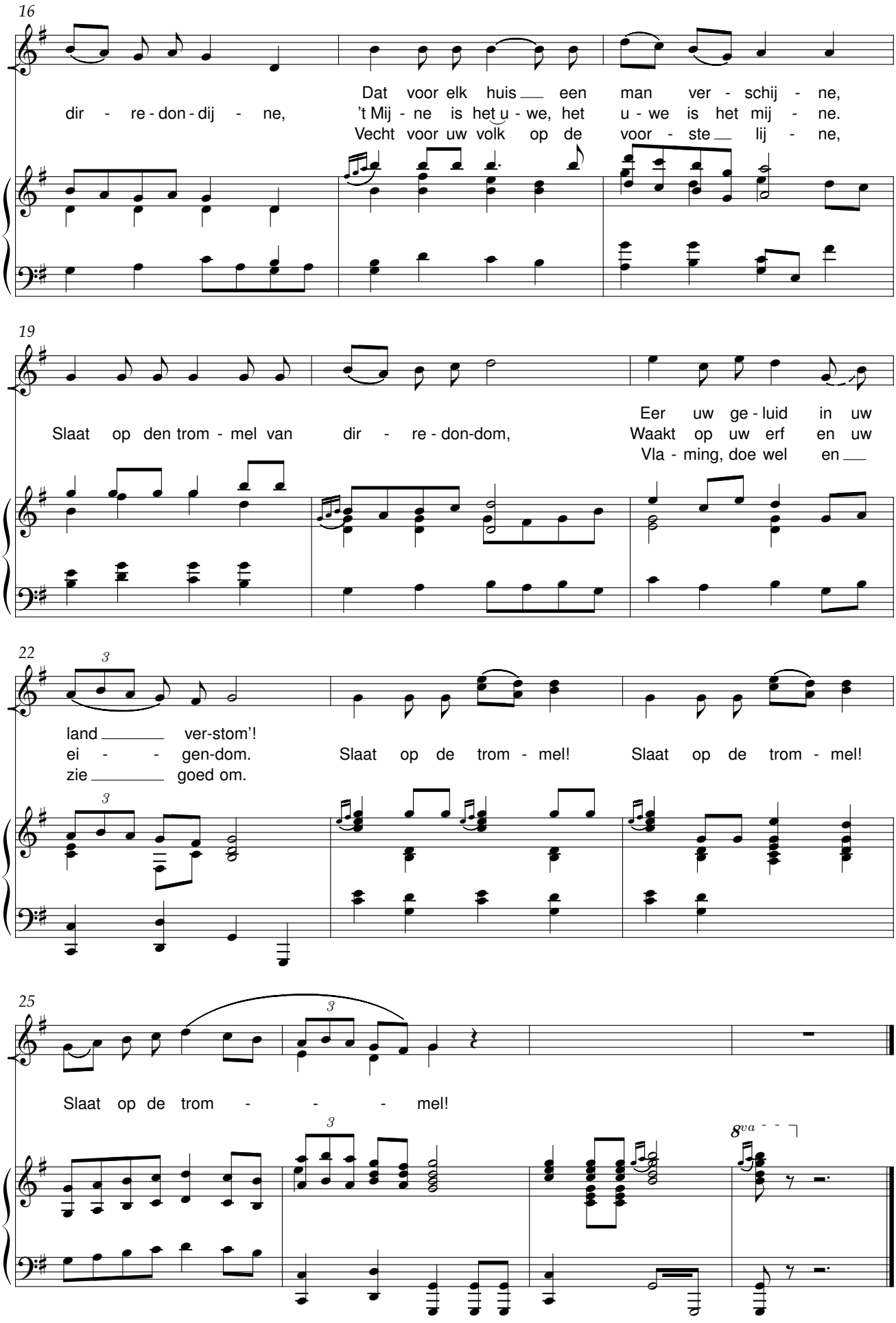
16
dir - re - don - dij - ne,
Dat voor elk huis een
't Mij - ne is het u - we, het
Vecht voor uw volk op de
man ver - schij - ne,
u - we is het mij - ne.
voor - ste lij - ne,
19
Slaat op den trom - mel van dir - re - don-dom,
Eer uw ge - luid in uw
Waakt op uw erf en uw
Vla - ming, doe wel en
22
land ver-stom'!
ei - - gen-dom.
zie goed om.
Slaat op de trom - mel!
Slaat op de trom - mel!
25
Slaat op de trom - - - mel!
8va

Karmkindeke

René De Clercq (1877-1932) Remi Ghesquiere (1902-1980)

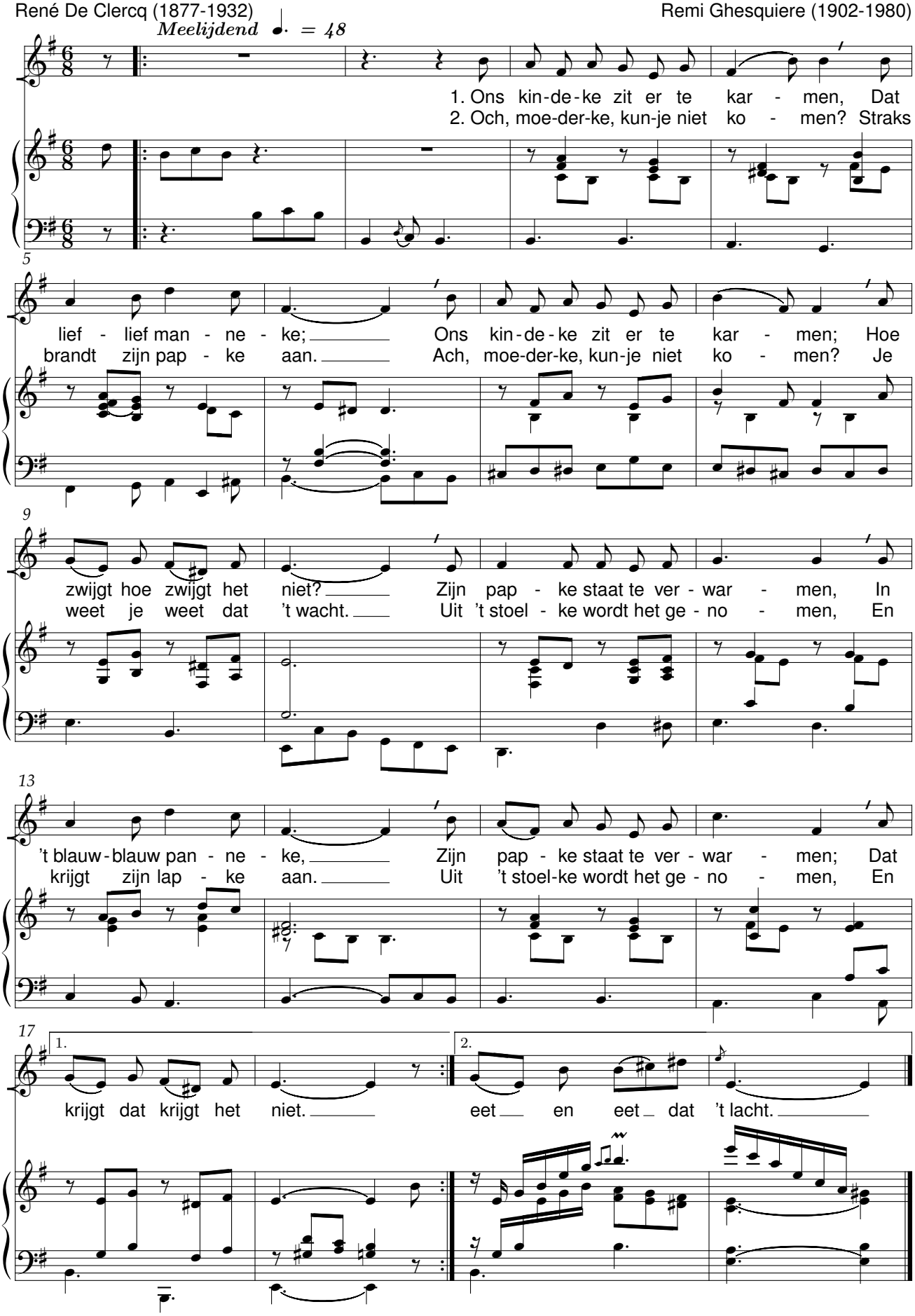

Het lied van het vlas

René De Clercq (1877-1932) Remi Ghesquiere (1866-1964)

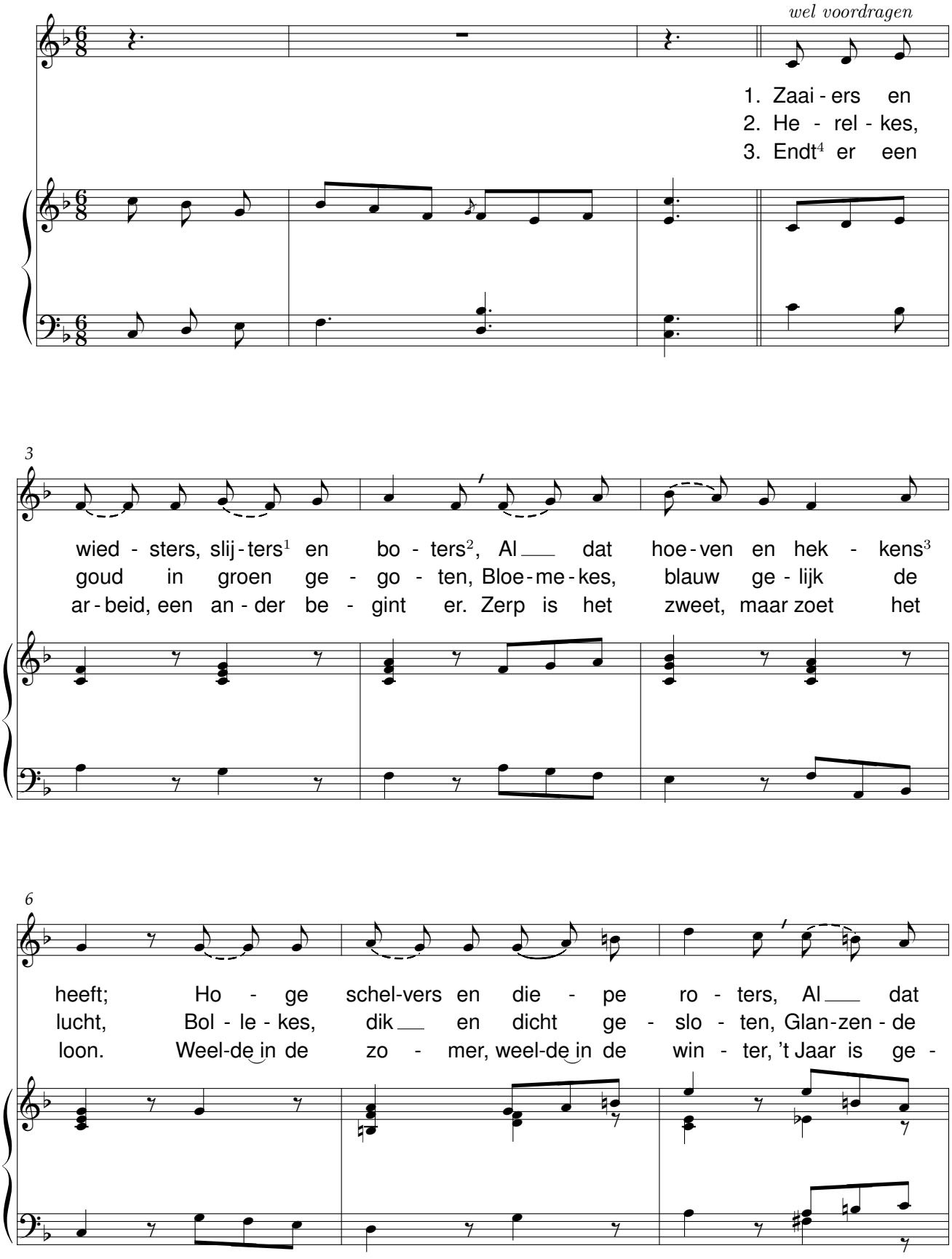

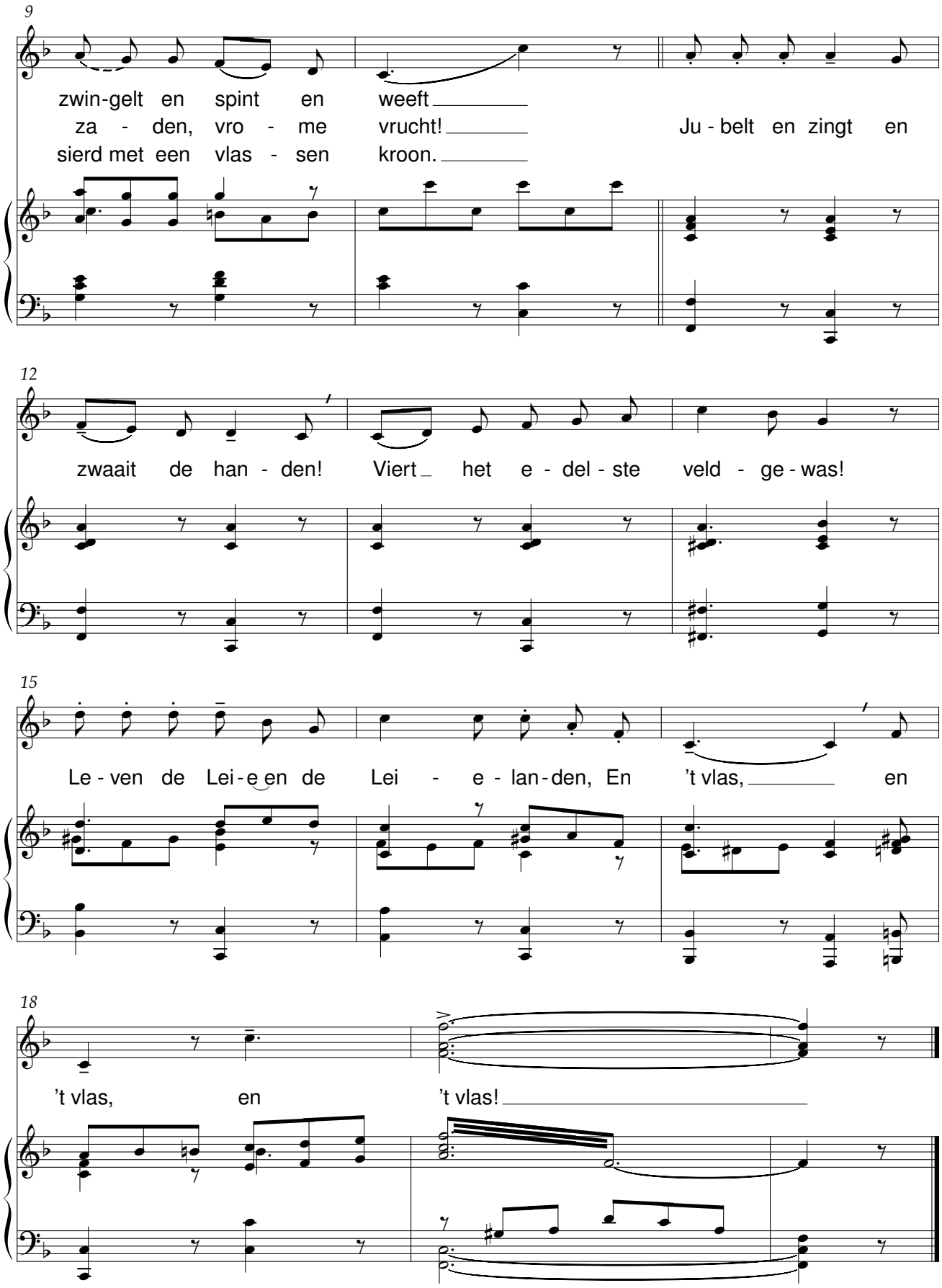

(1) die het vlas uittrekken – (2) die het zaad met een boothamer uitdorsen – (3) houten bakken waarin het vlas in de Leie gelaten wordt door de "roters" – (4) eindigt

Het lied van het vlas

René De Clercq (1877-1932)

Remi Ghesquiere (1866-1964)
arr. Jef Viaene

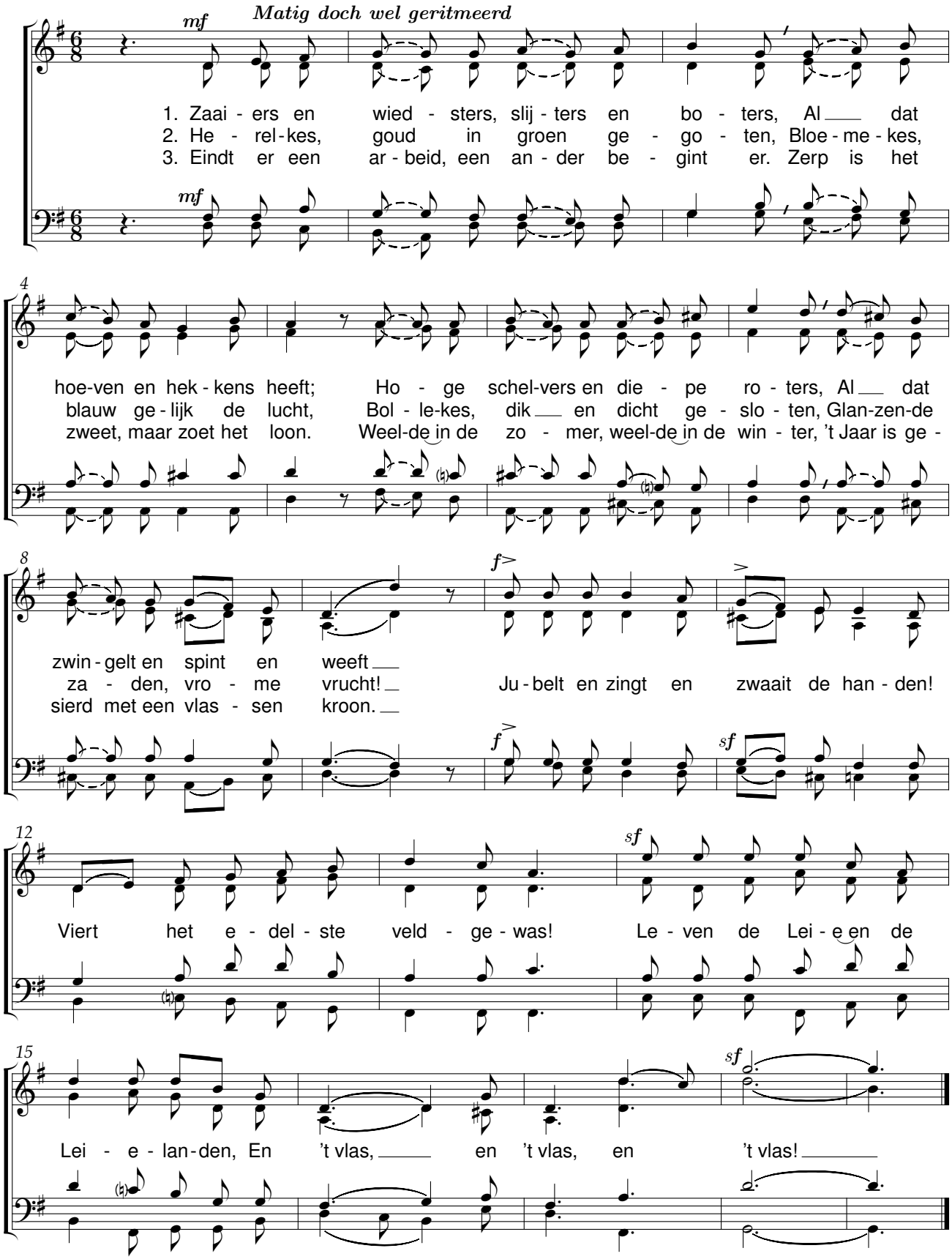

Klein moederke

René De Clercq (1877-1932) Remi Ghesquiere (1902-1980)

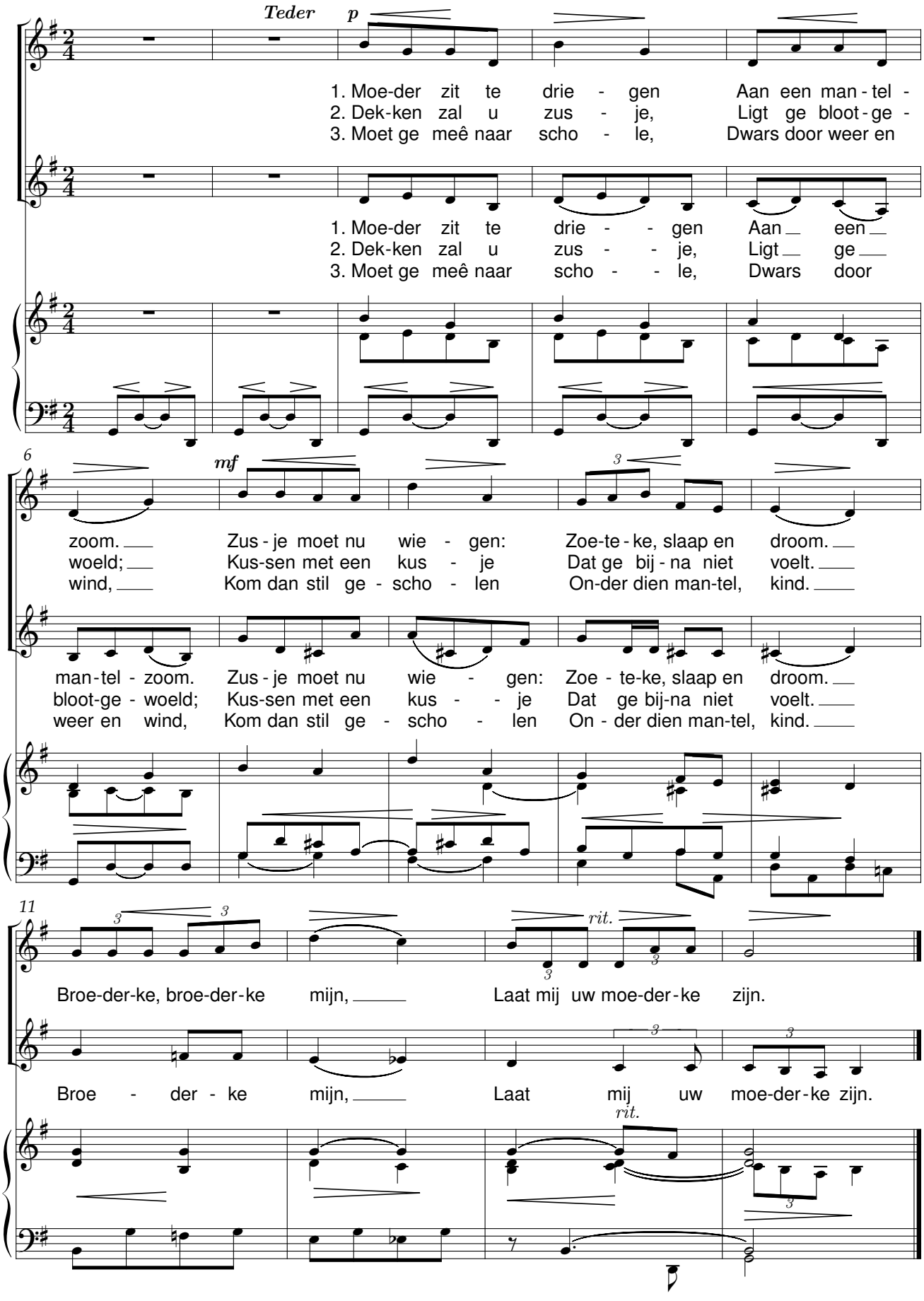

Koningventjes

René De Clercq (1877-1932) Remi Ghesquiere (1902-1980)

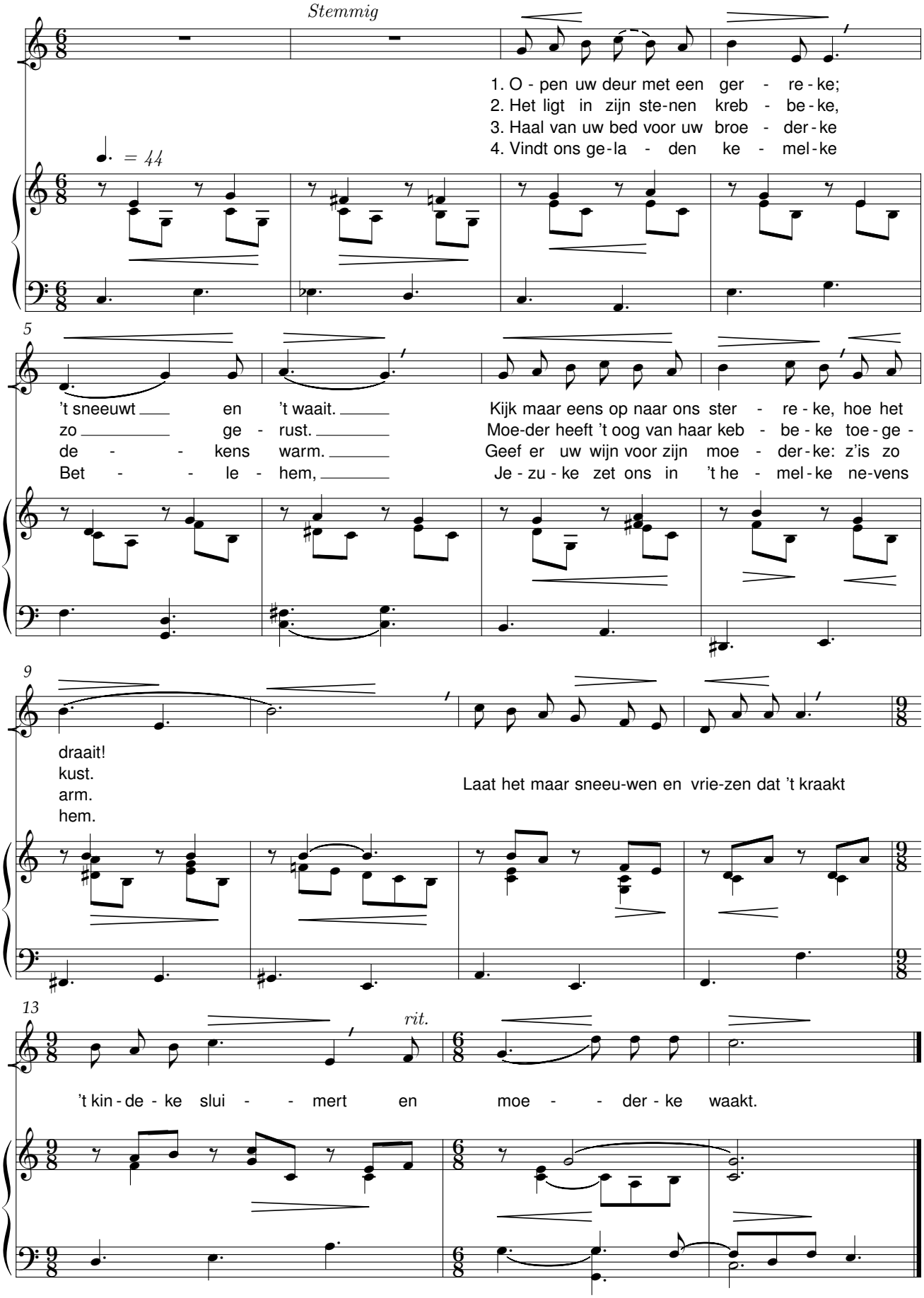

Nacht is zacht

René De Clercq (1877-1932) — Remi Ghesquiere (1902-1980)

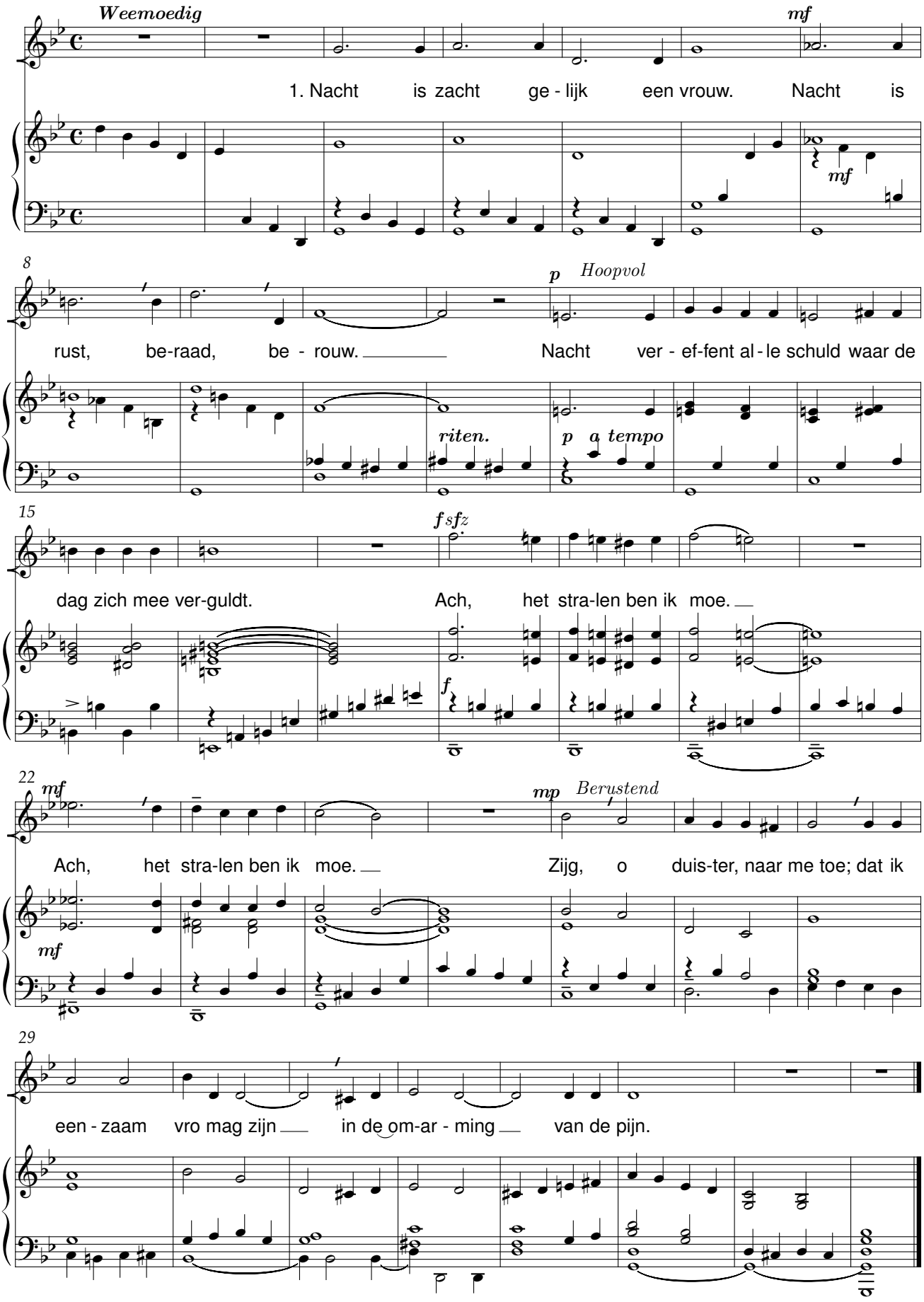

Zegen het land, o Heer

René De Clercq (1877-1932) Remi Ghesquiere (1902-1980)

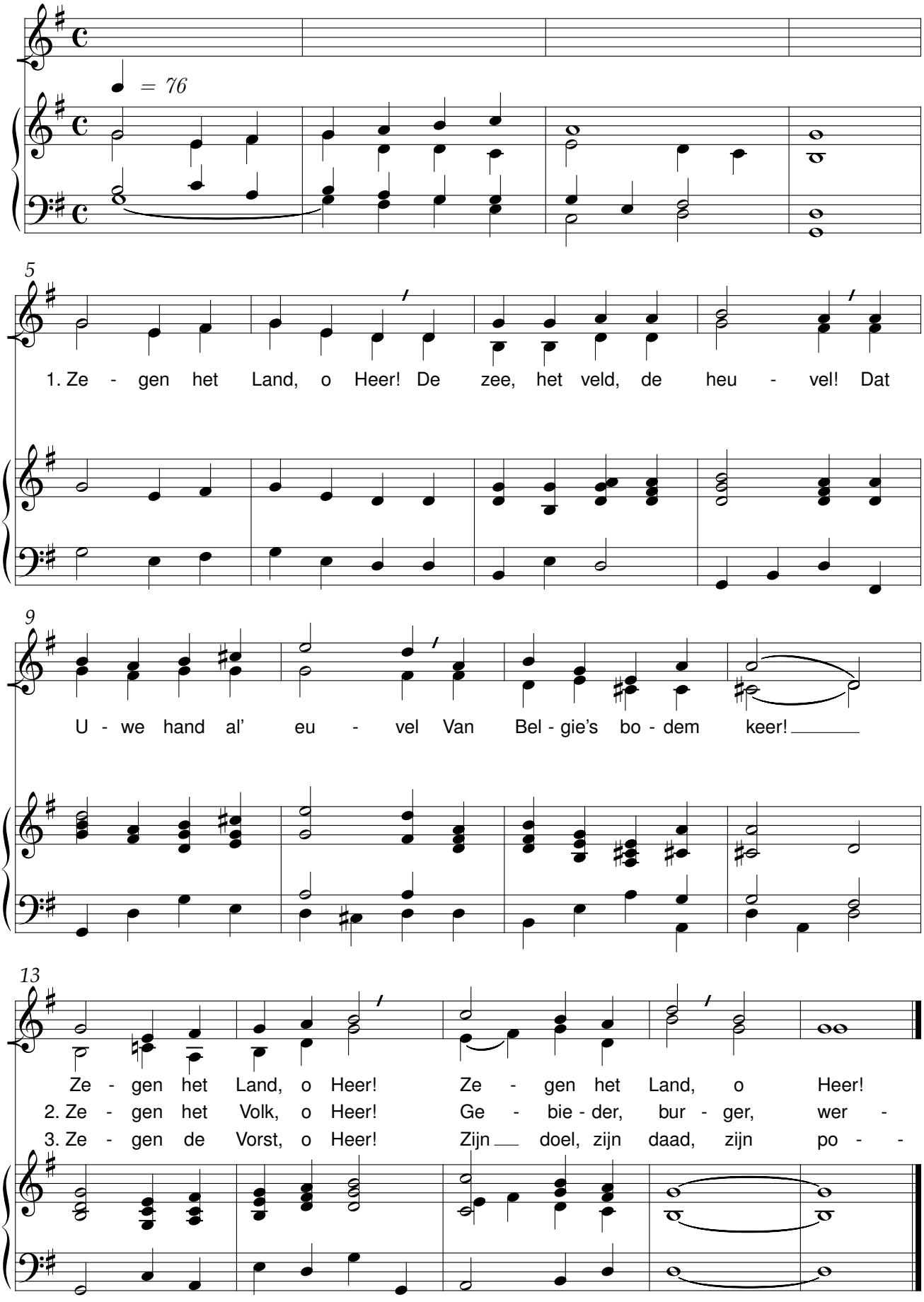

Mijn kleen, kleen dochterke

René De Clercq (1877-1932) Grard Karel, Jan (broeder Tertullus)

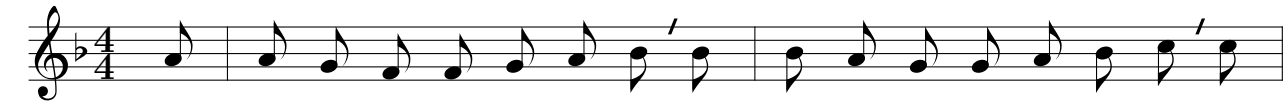

1. Ge - lijk een das - ke zijt ge dik, ge - lijk een kwar - tel - ke van kwik, ge -
2. Maar nu ge - was - sen je daar zit, daar is geen en - gel - ke zo wit, daar
3. Ik hef je op de ok-sel - kes om-hoog, ik zie een ster - re - ke in elk oog, en

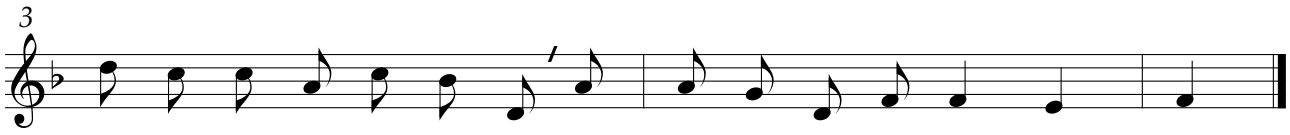

lijk een moor - ke soms zo zwart, mijn kleen, kleen doch - ter - ke, mijn hart!
is geen lam - me - ke zo zoet, mijn kleen, kleen doch - ter - ke, mijn bloed!
voor mijn ar - moê word ik blind, mijn kleen, kleen doch - ter - ke, mijn kind!

Dorserslied

René De Clercq (1877-1932) Grard Karel, Jan (broeder Tertullus)

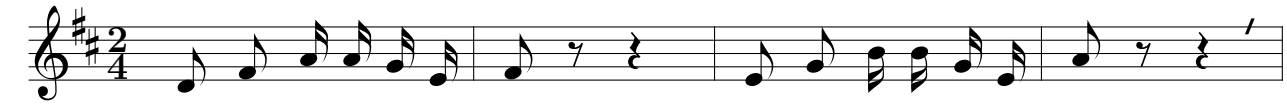

1. Vle - gels op, en vlug-ge, Plof! Kromt uw nek en rug-ge, Plof!
2. Beukt de vlak-ke vloe-ren, Plof! Maakt ze rijk, de boe-ren, Plof!
3. Vult de die-pe zak-ken, Plof! O, de boer zal bak-ken, Plof!
4. Geld en drank en e - ten, Plof! Al - les nauw ge-me-ten, Plof!
5. Kaf dat kunt ge krij-gen, Plof! Om d'r op neer te zij-gen, Plof!
6. Vle - gels op en vlug-ge, Plof! Kromt uw nek en rug-ge, Plof!

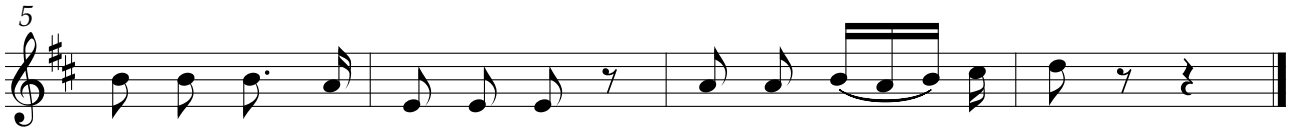

Niets voor 't huis en al voor 't hof! Vle - gelt dol ____ en dof.

Karmkindeke

René De Clercq (1877-1932) Nico Hazendonck

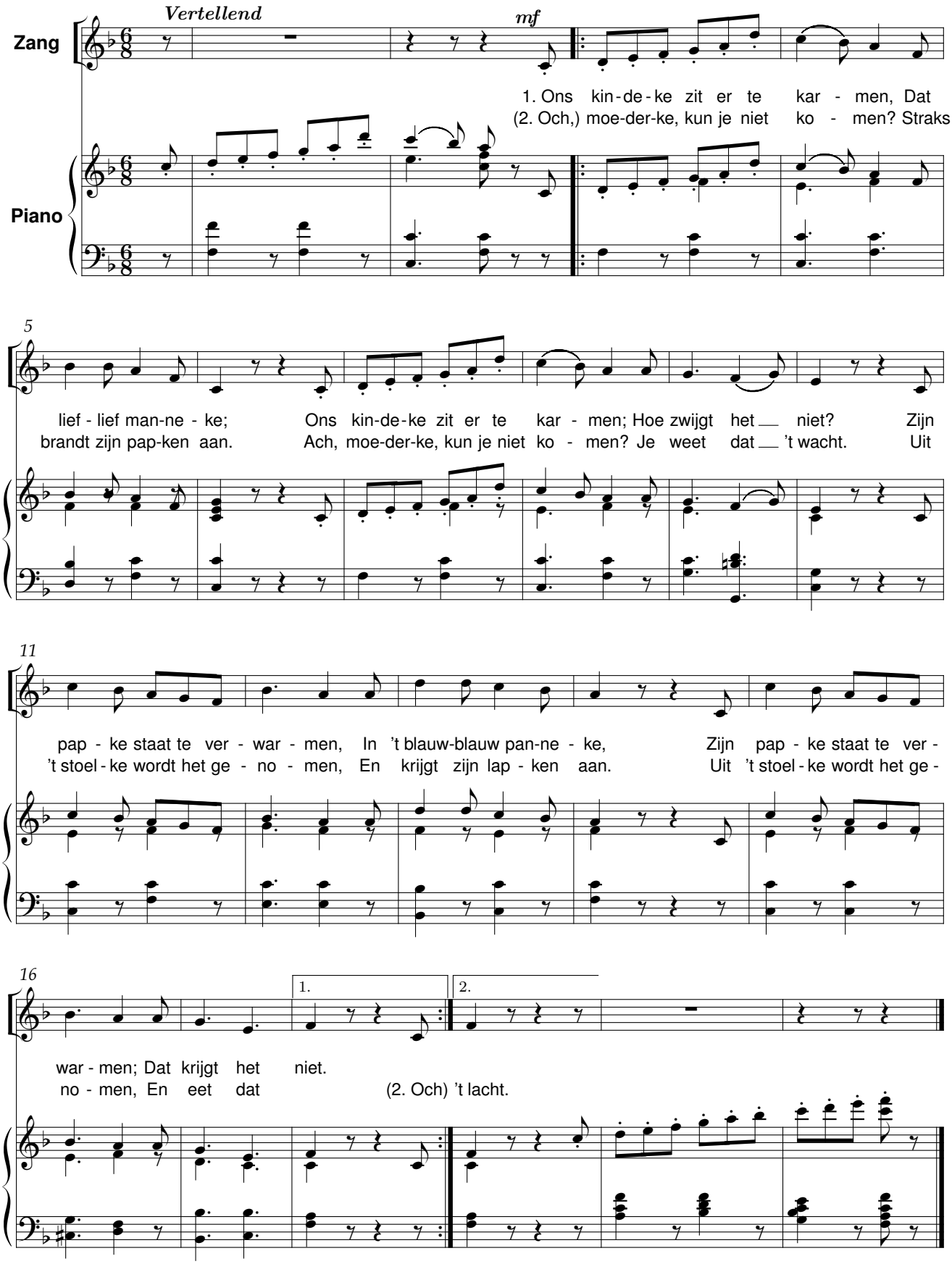

Adeste

René De Clercq (1877-1932) Nico Hazendonck

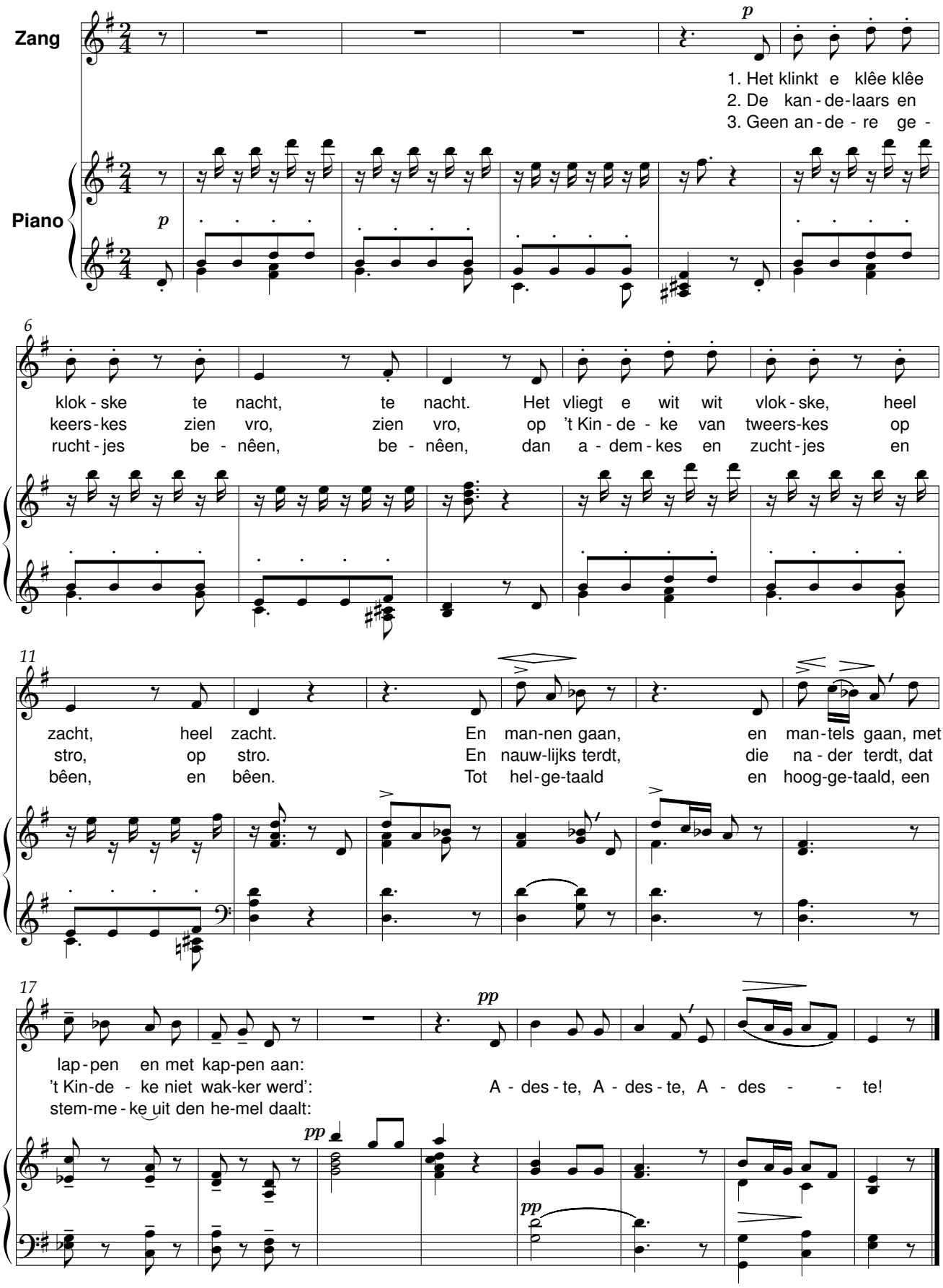

Mijn bleuzerke

René De Clercq (1877-1932) Nico Hazendonck

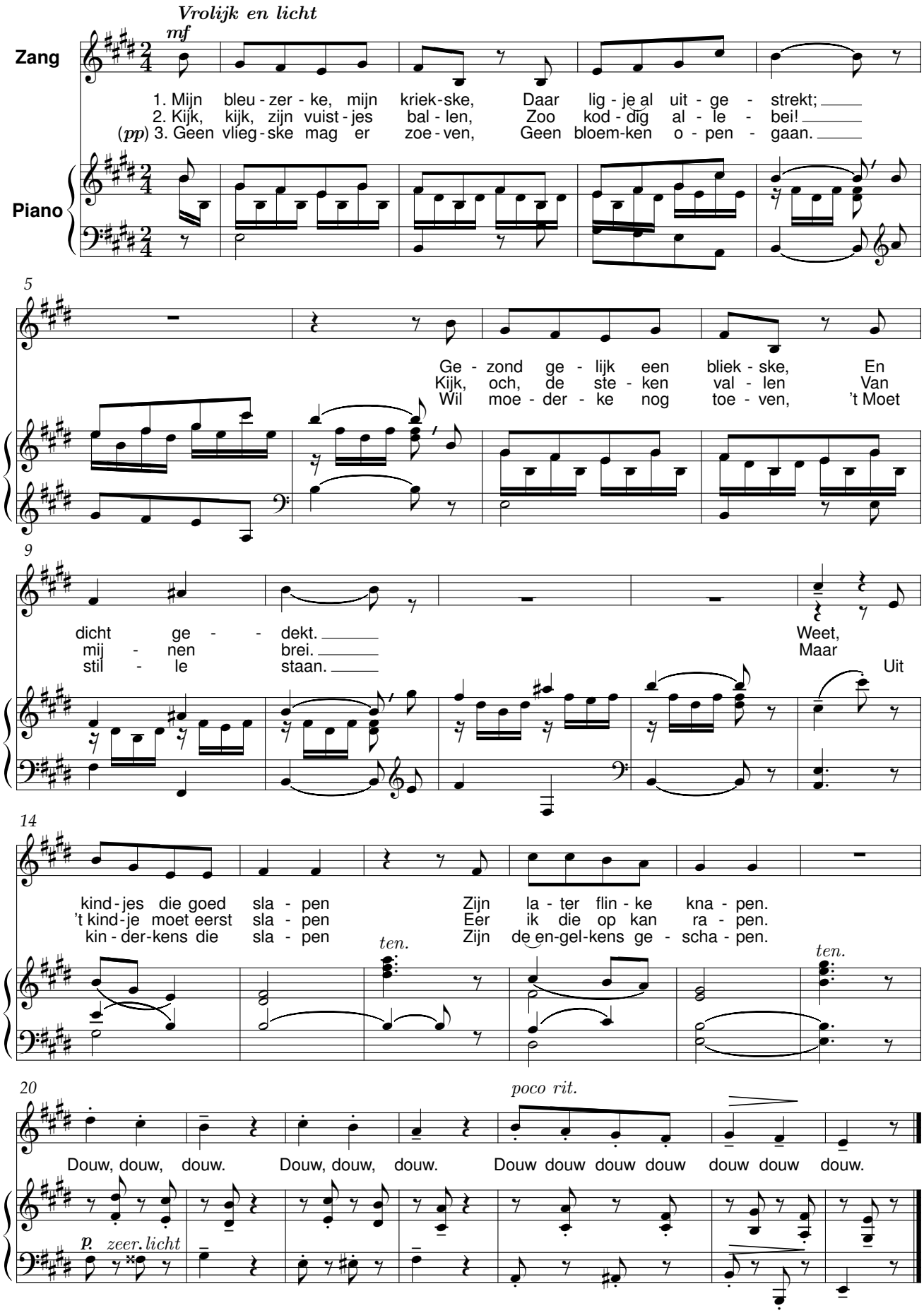

Schommelschuitje

René De Clercq (1877-1932) Nico Hazendonck

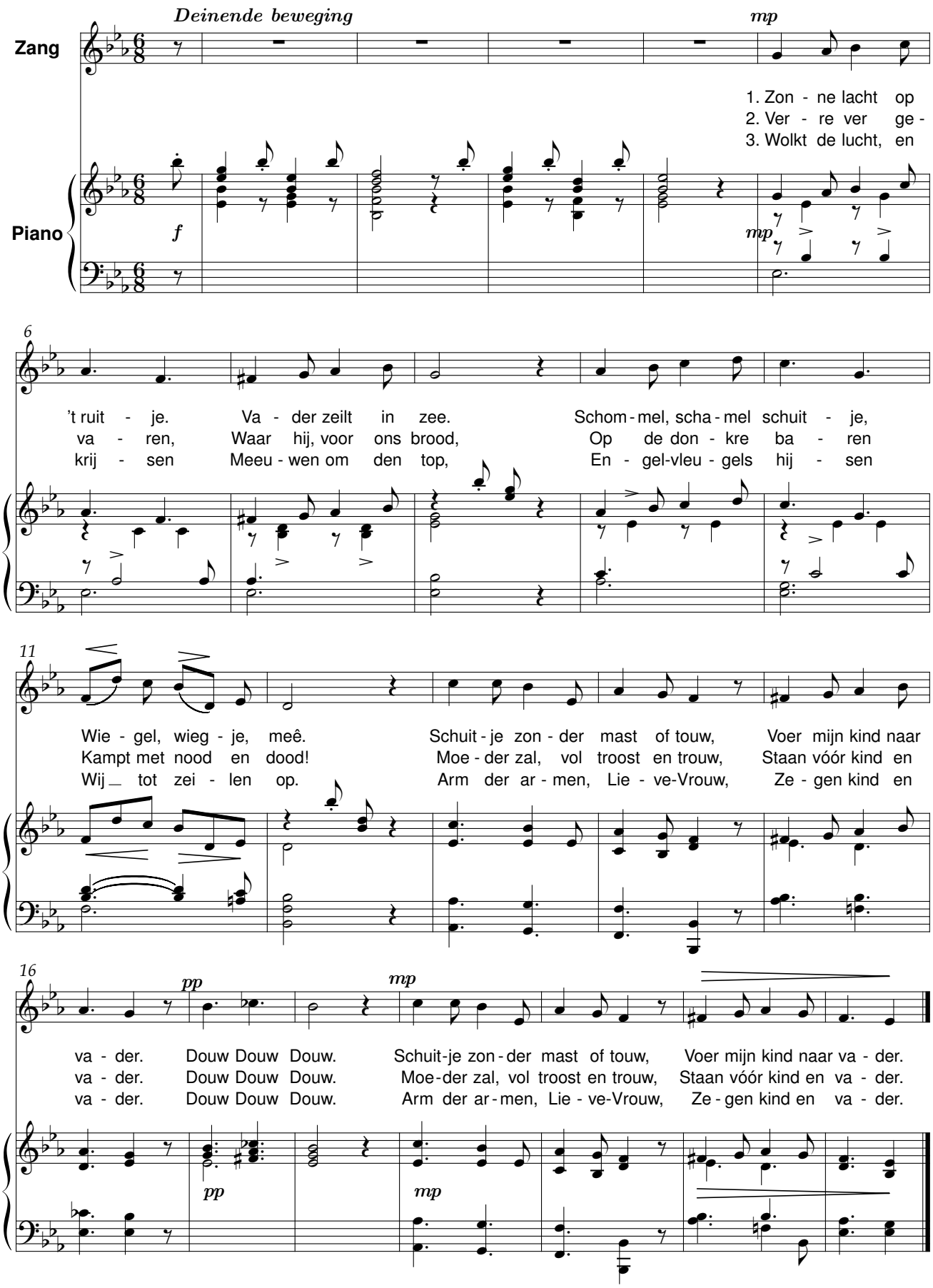

Van Pier de mandenmaker

René De Clercq (1877-1932) Robert Herberigs (1876-1974)

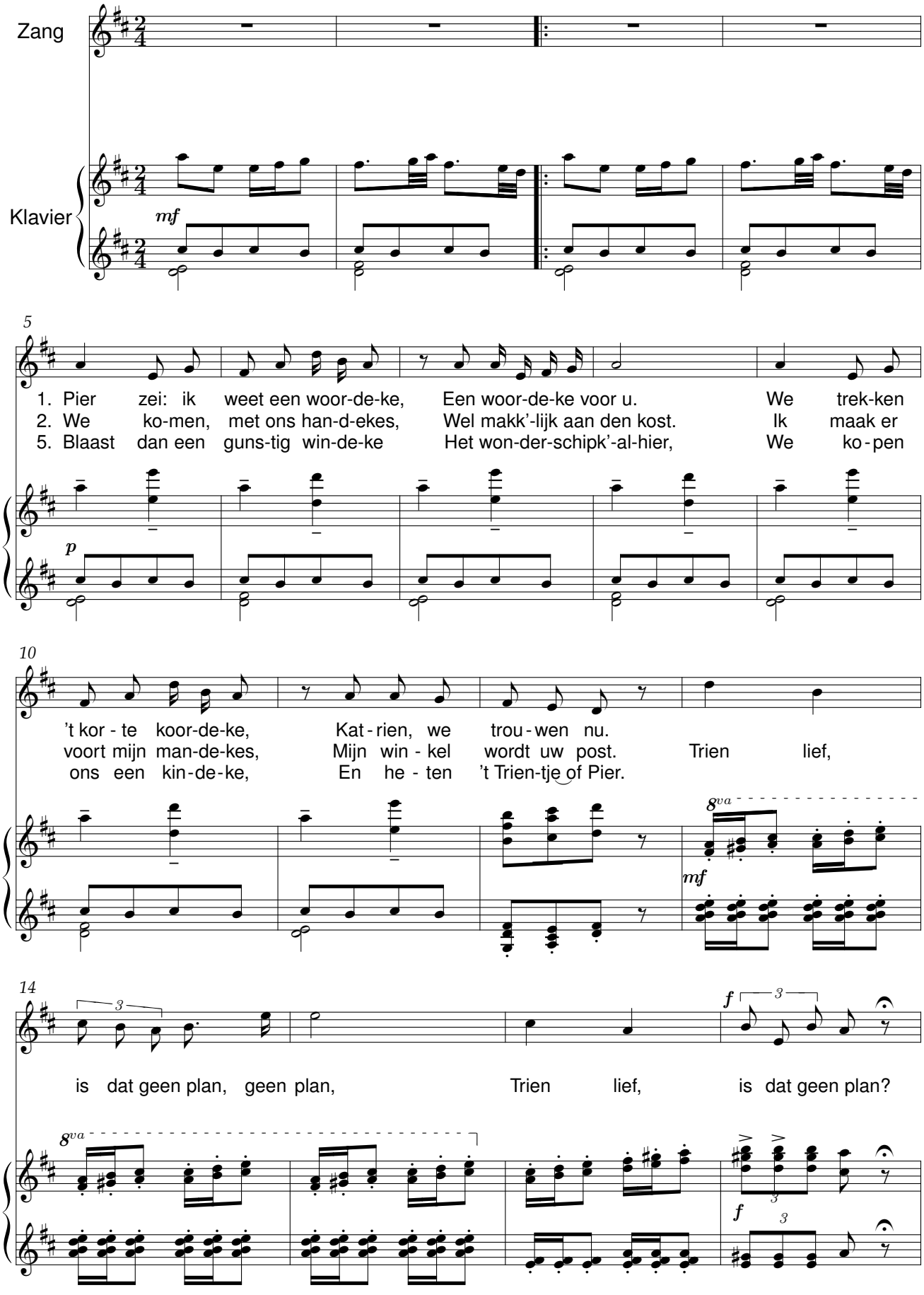

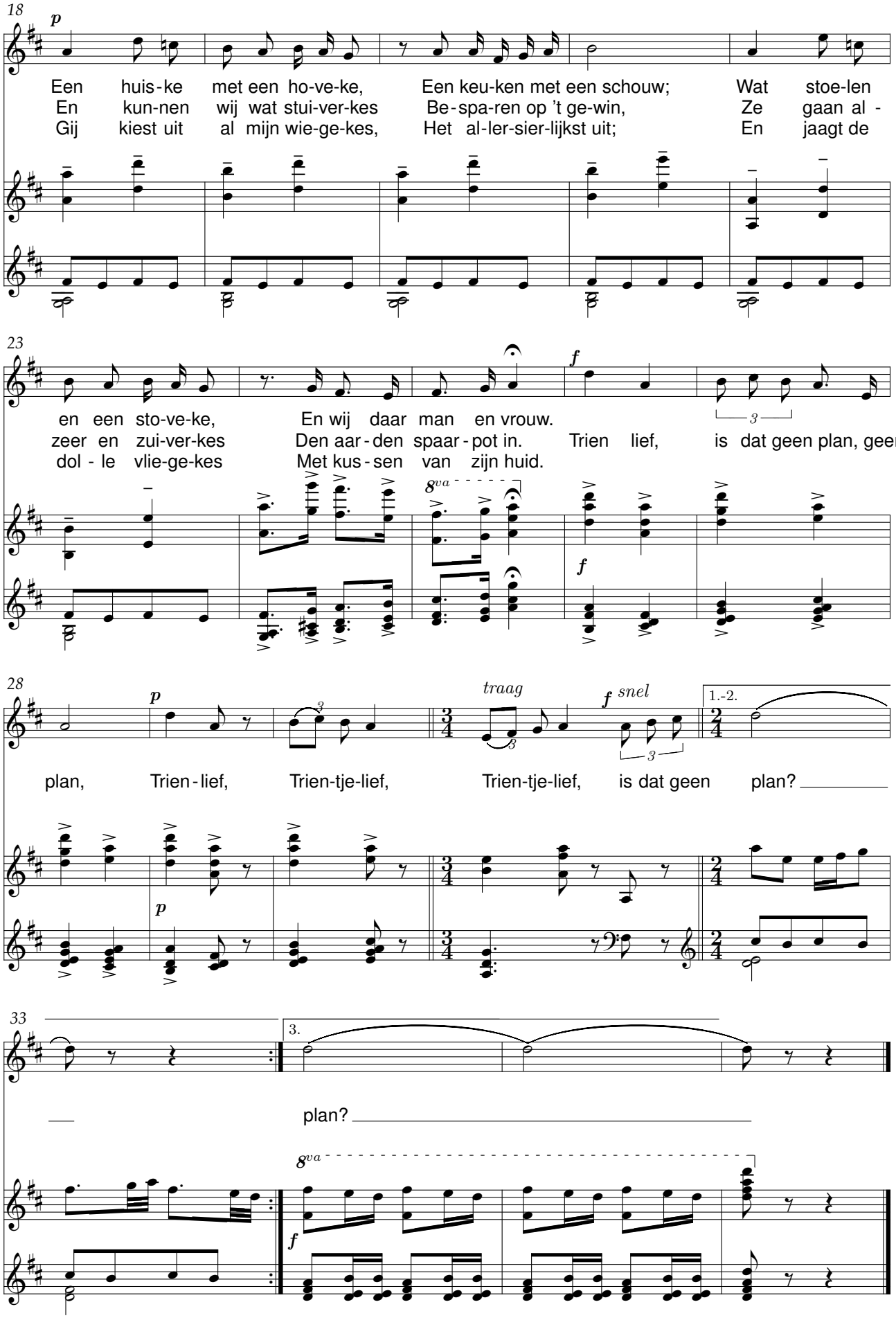
18
p
Een huis-ke met een ho-ve-ke, Een keu-ken met een schouw; Wat stoe-len
En kun-nen wij wat stui-ver-kes Be-spa-ren op 't ge-win, Ze gaan al -
Gij kiest uit al mijn wie-ge-kes, Het al-ler-sier-lijkst uit; En jaagt de
23
f
en een sto-ve-ke, En wij daar man en vrouw.
zeer en zui-ver-kes Den aar-den spaar-pot in. Trien lief, is dat geen plan, geen
dol - le vlie-ge-kes Met kus-sen van zijn huid.
8va
f
28
p
traag
f snel
1.-2.
plan, Trien-lief, Trien-tje-lief, Trien-tje-lief, is dat geen plan?
p
33
3.
plan?
8va
f

Adeste

René De Clercq (1877-1932) — Willem Hespe (1875-1964)

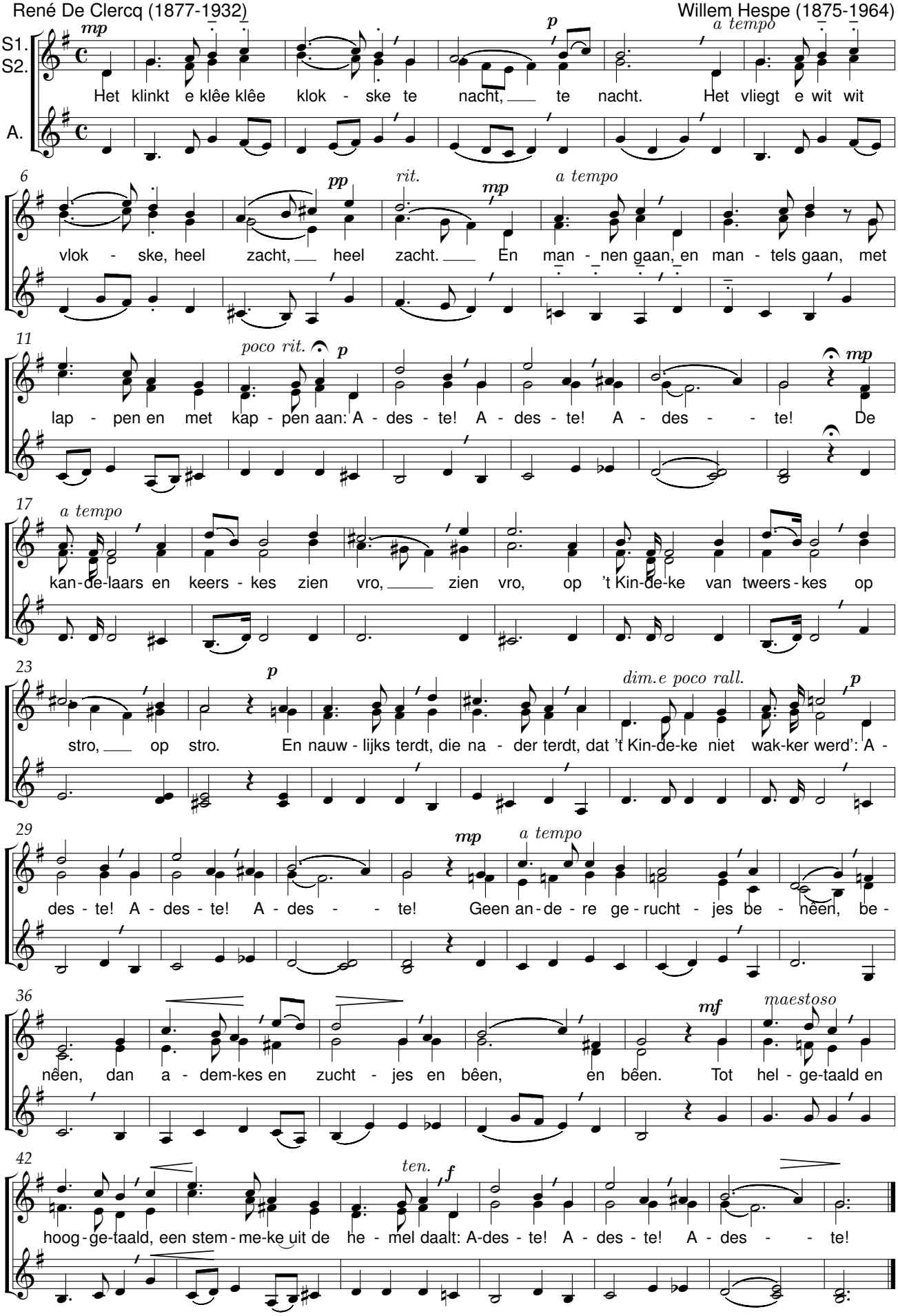

Adeste

René De Clercq (1877-1932)

Op Kerstdag

Emiel Hullebroeck (1878-1965)

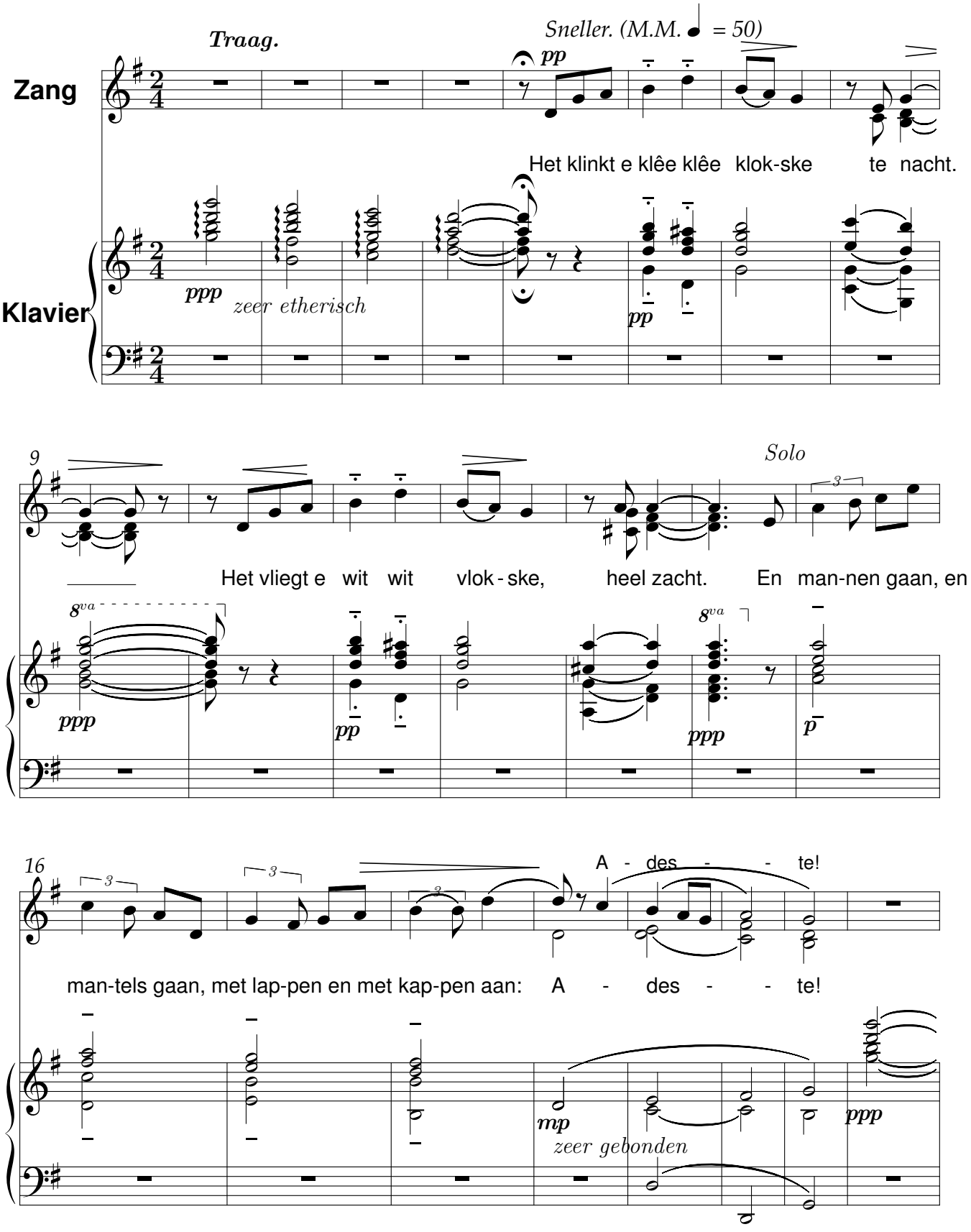

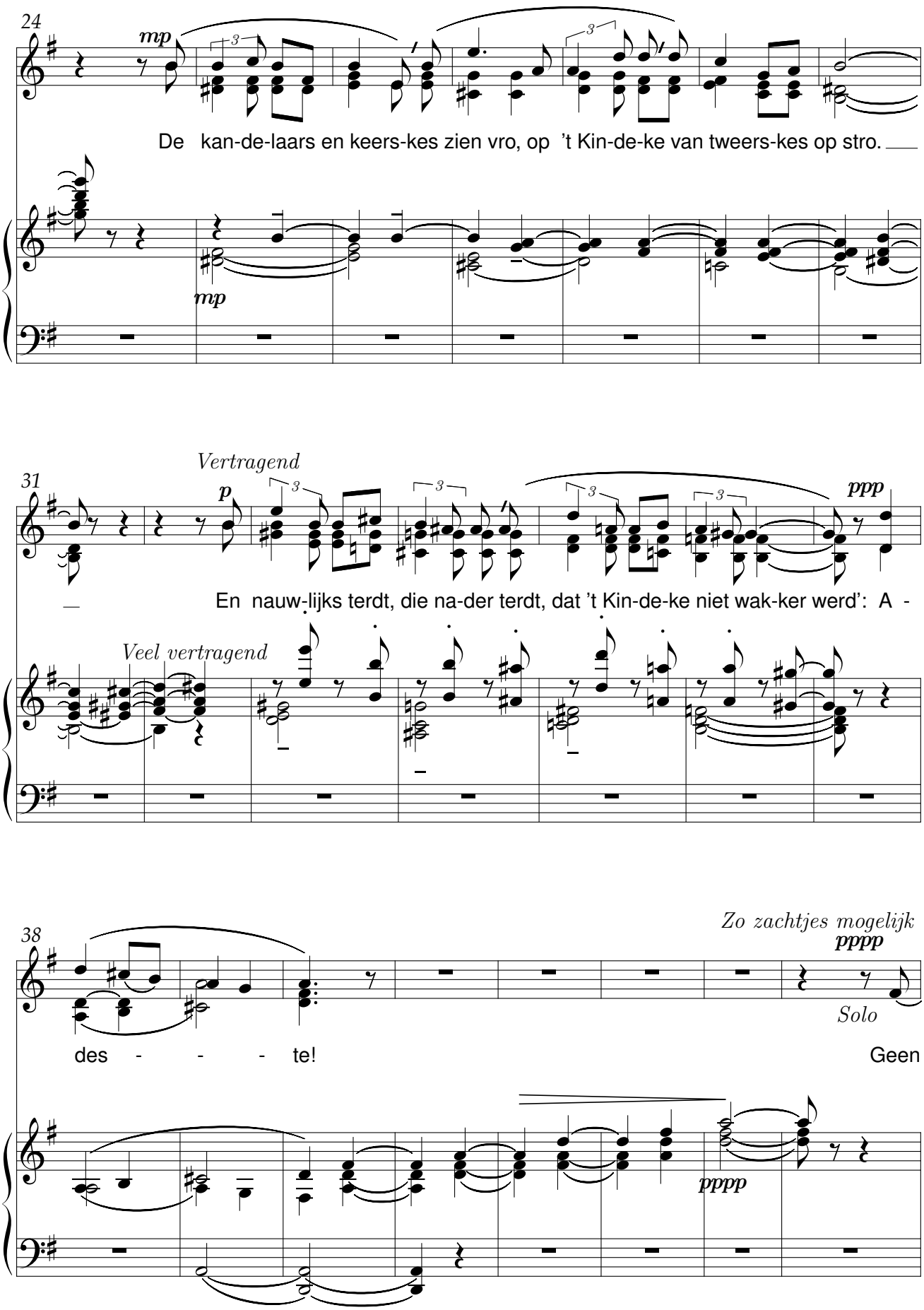
24
mp
De kan-de-laars en keers-kes zien vro, op 't Kin-de-ke van tweers-kes op stro.
mp
Vertragend
31
p
ppp
En nauw-lijks terdt, die na-der terdt, dat 't Kin-de-ke niet wak-ker werd': A -
Veel vertragend
Zo zachtjes mogelijk
38
pppp
Solo
des - - - te!
Geen
pppp

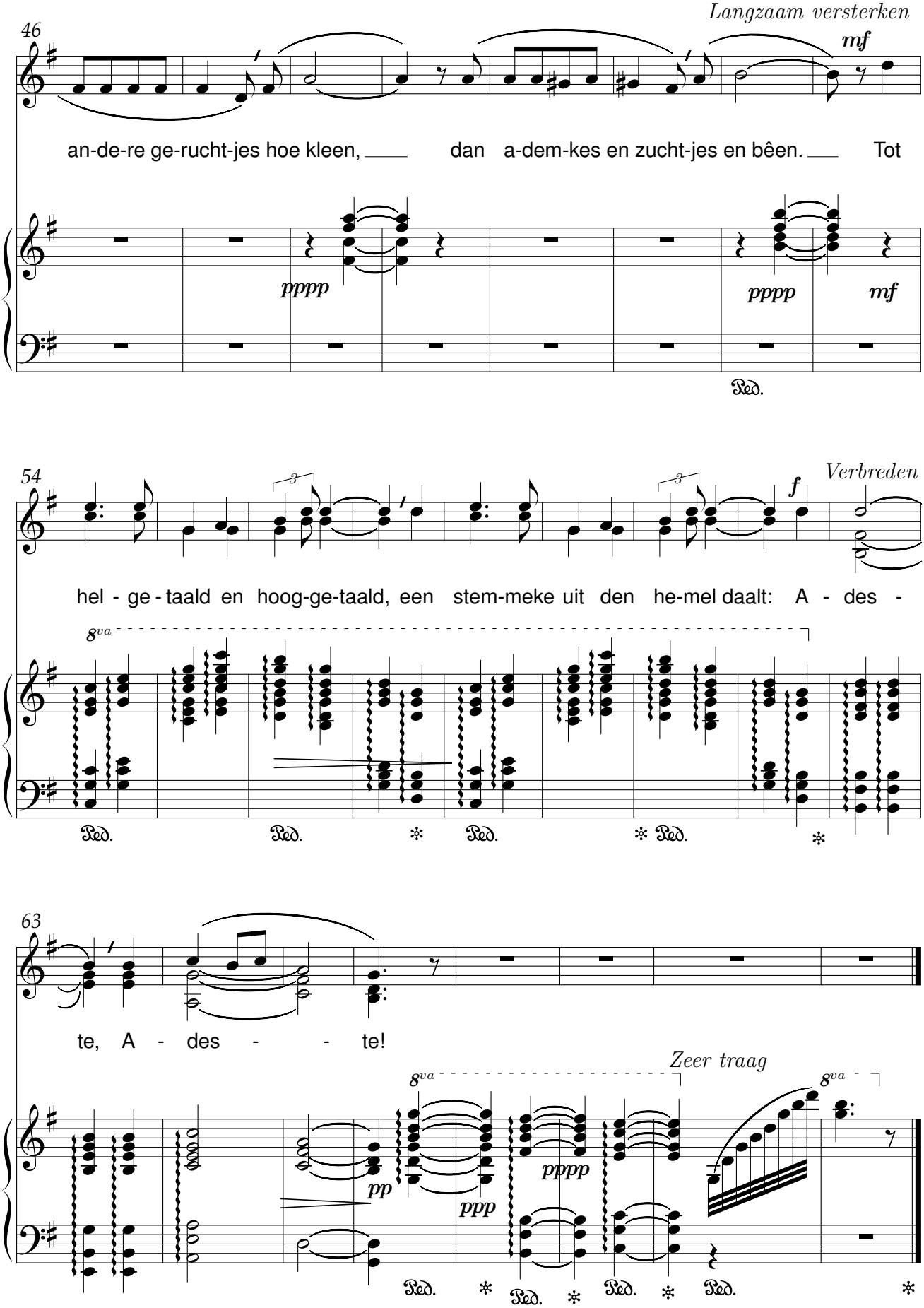
Langzaam versterken
46
mf
an-de-re ge-rucht-jes hoe kleen, dan a-dem-kes en zucht-jes en bêen. Tot
pppp
pppp
mf
Ped.
54
Verbreden
f
hel - ge - taald en hoog-ge-taald, een stem-meke uit den he-mel daalt: A - des -
8va
Ped.
Ped.
Ped.
Ped.
63
te, A - des - - te!
Zeer traag
8va
8va
pp
ppp
pppp
Ped.
Ped.
Ped.
Ped.

De bietebauw

René De Clercq (1877-1932) Emiel Hullebroeck (1878-1965)

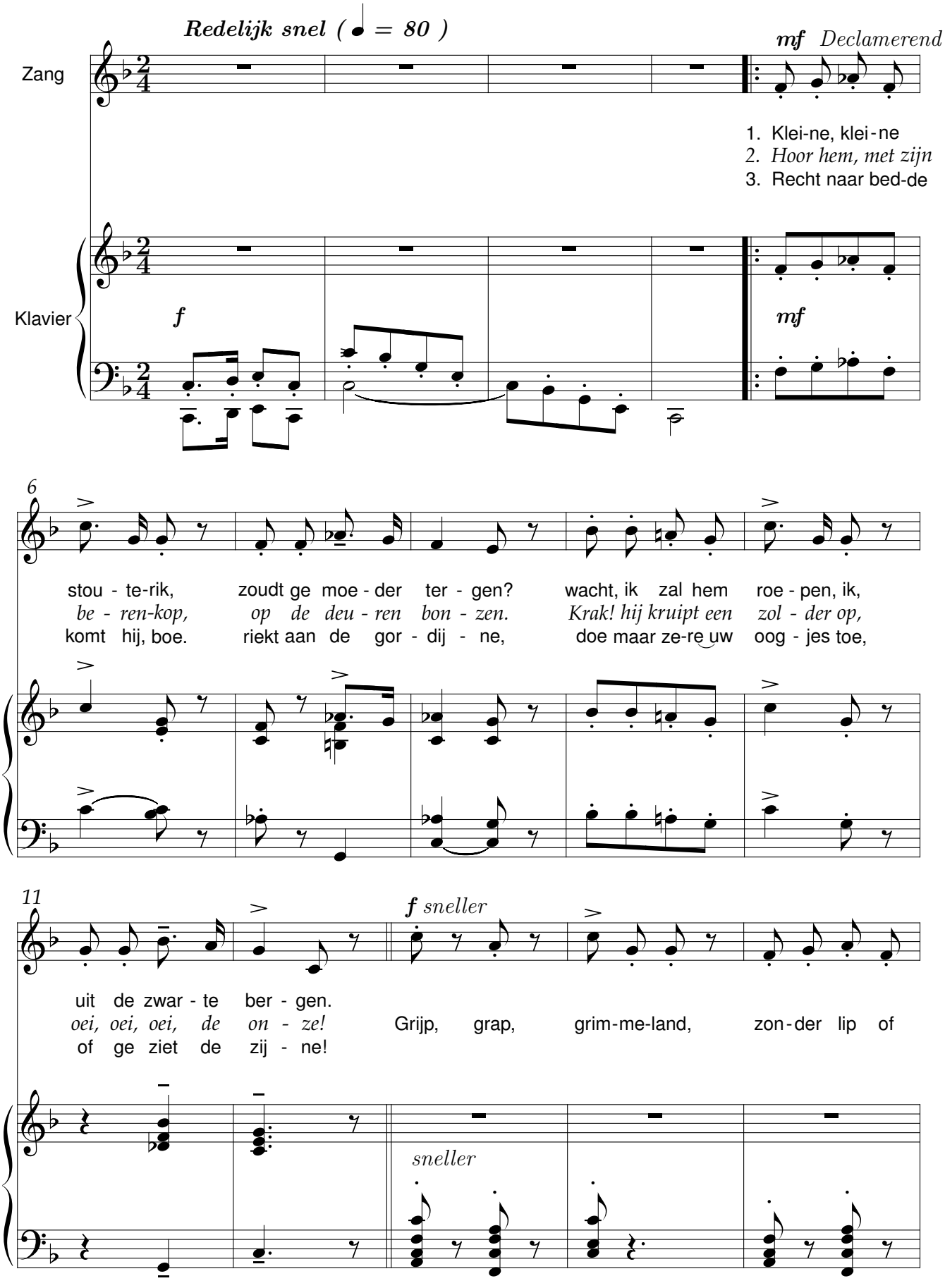

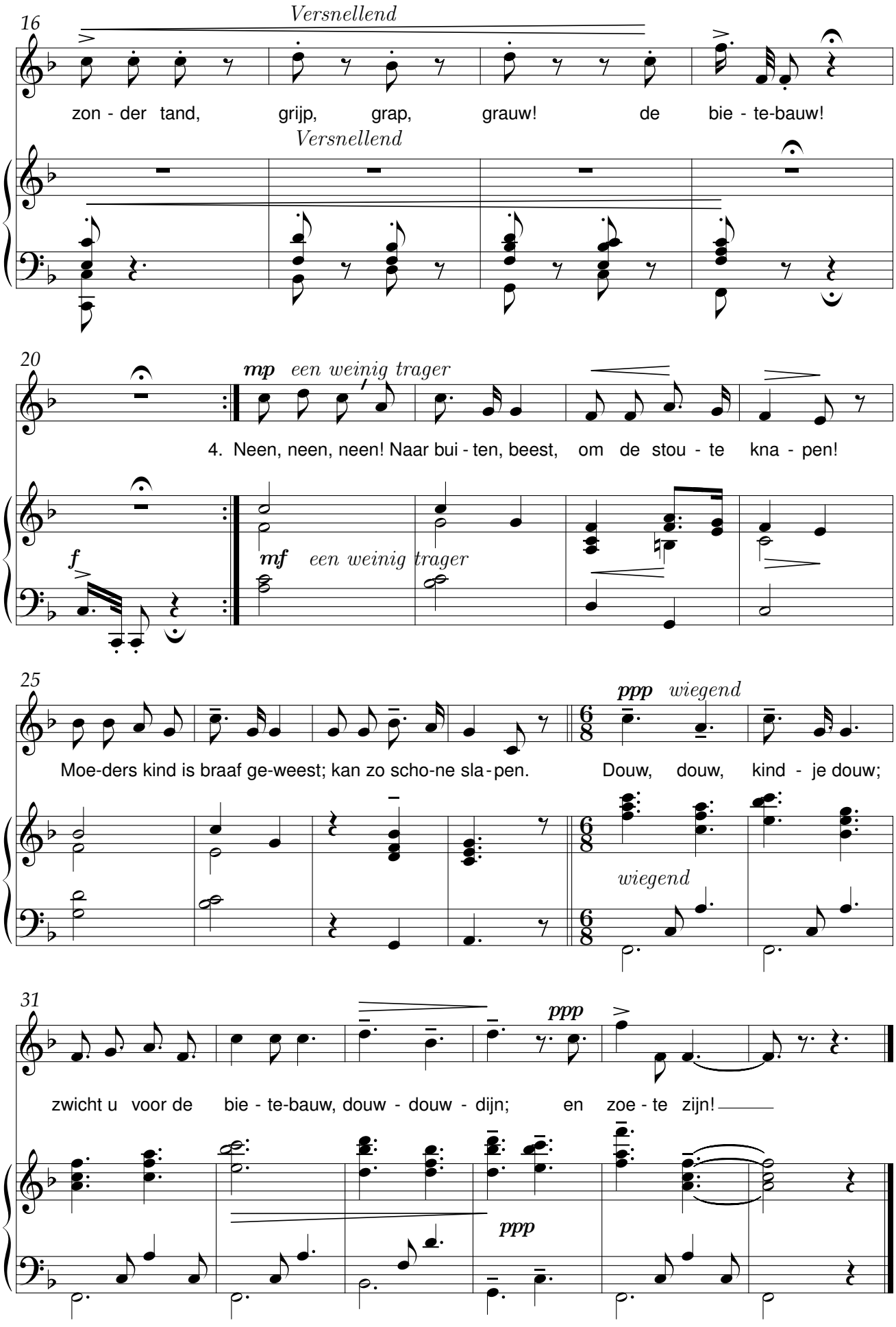
16
Versnellend
zon - der tand, grijp, grap, grauw! de bie - te-bauw!
Versnellend
20
mp een weinig trager
4. Neen, neen, neen! Naar bui - ten, beest, om de stou - te kna - pen!
f
mf een weinig trager
25
ppp wiegend
Moe-ders kind is braaf ge-weest; kan zo scho-ne sla - pen. Douw, douw, kind - je douw;
wiegend
31
ppp
zwicht u voor de bie - te-bauw, douw - douw - dijn; en zoe - te zijn!
ppp

De Gilde viert

René De Clercq (1877-1932) — Emiel Hullebroeck (1878-1965)

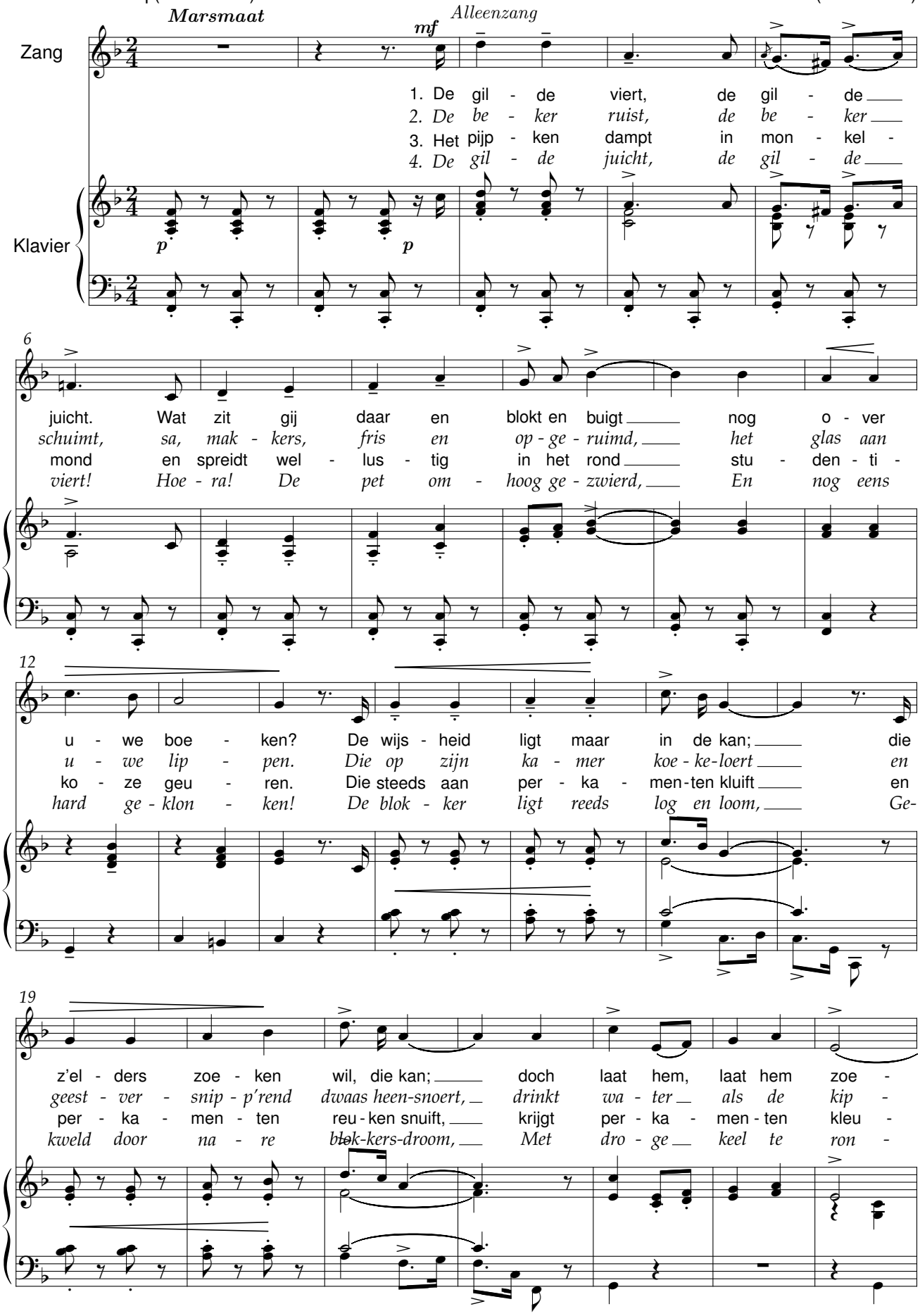

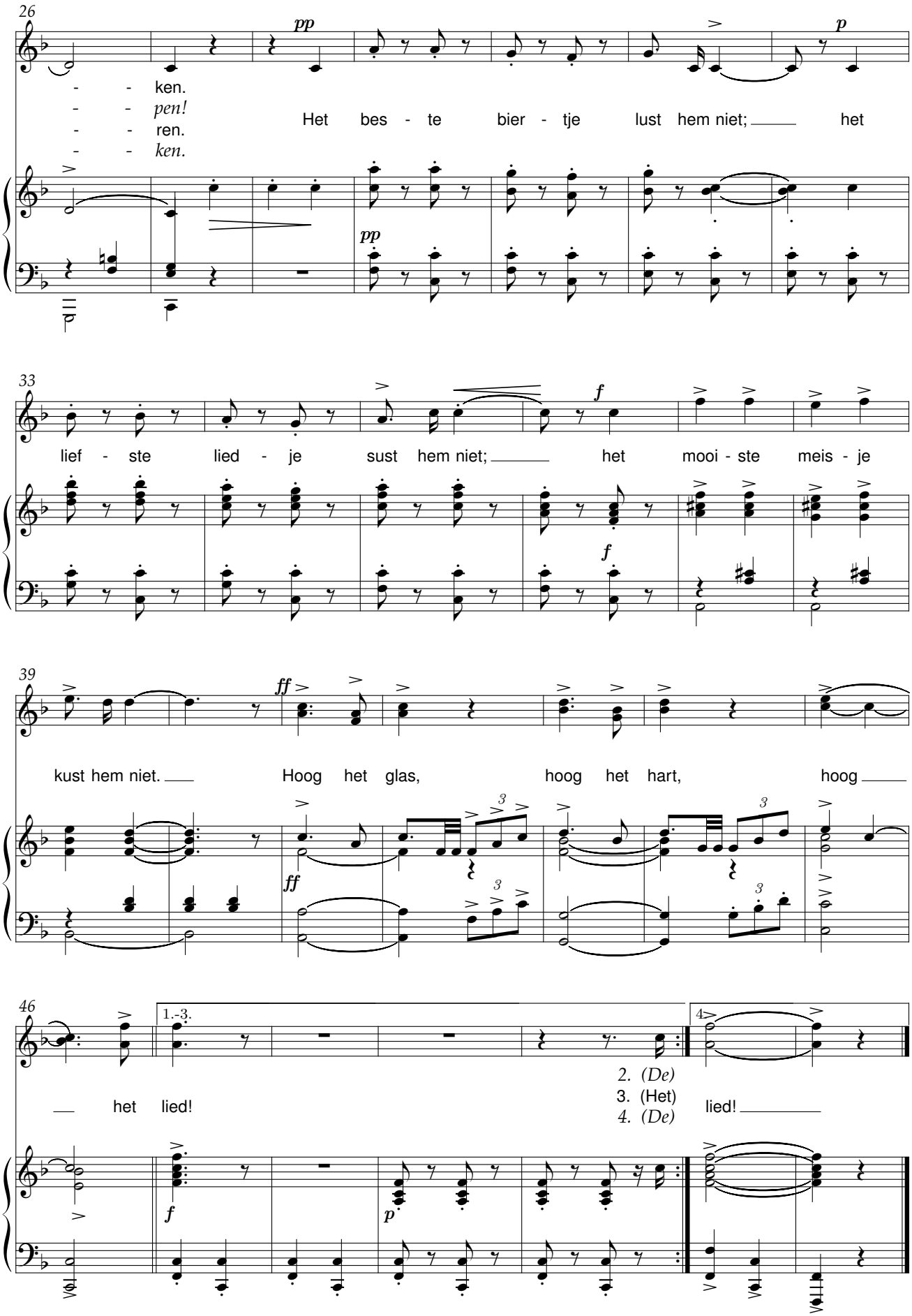
26
pp
p
- - ken.
- - pen!
- - ren.
- - ken.
Het bes - te bier - tje lust hem niet; het
33
f
lief - ste lied - je sust hem niet; het mooi - ste meis - je
39
ff
kust hem niet. Hoog het glas, hoog het hart, hoog
46
1.-3.
4.
2. (De)
3. (Het)
4. (De)
het lied!
lied!

De Gilde viert

René De Clercq (1877-1932) Emiel Hullebroeck (1878-1965), bew. G. Feremans

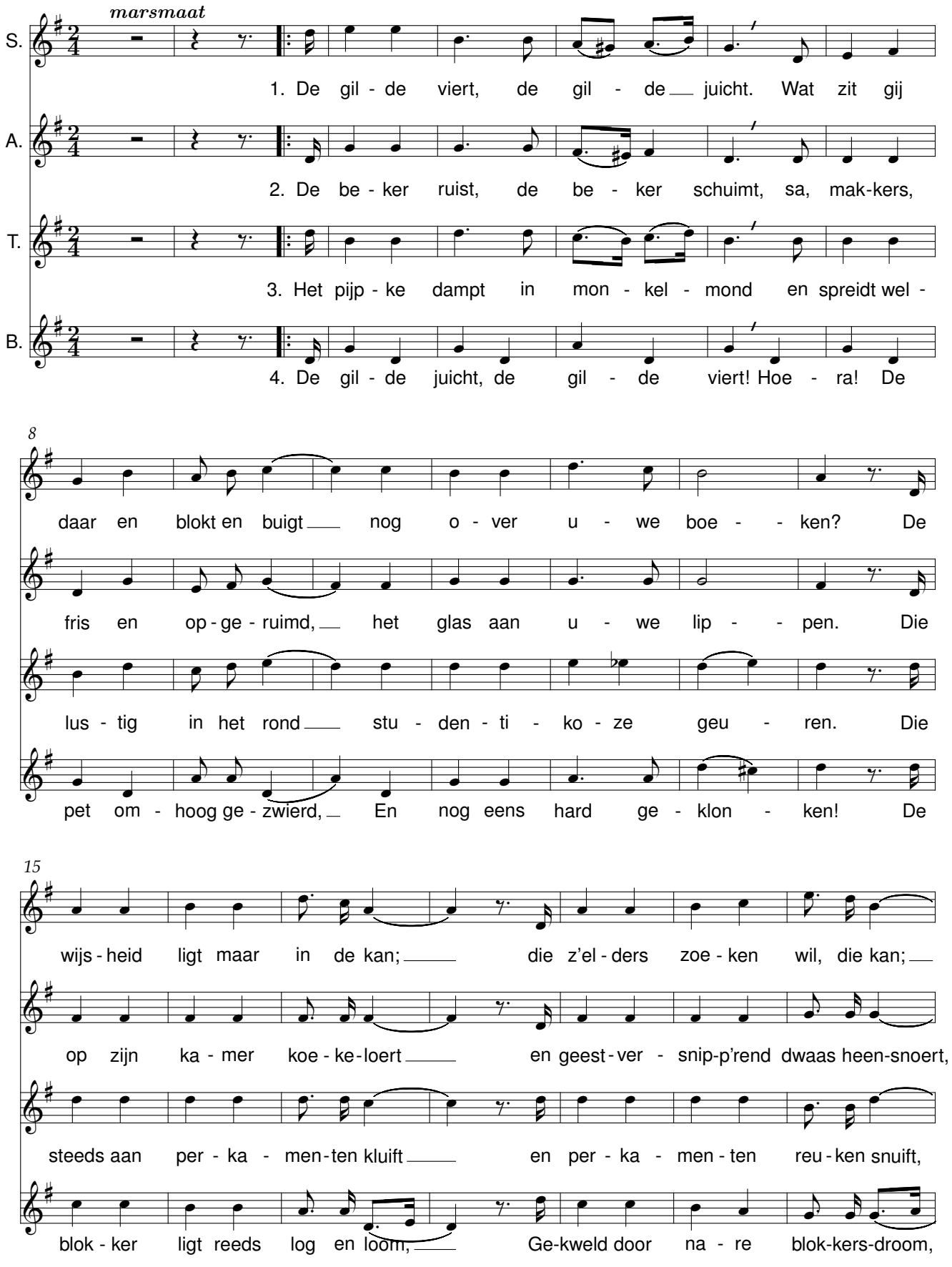

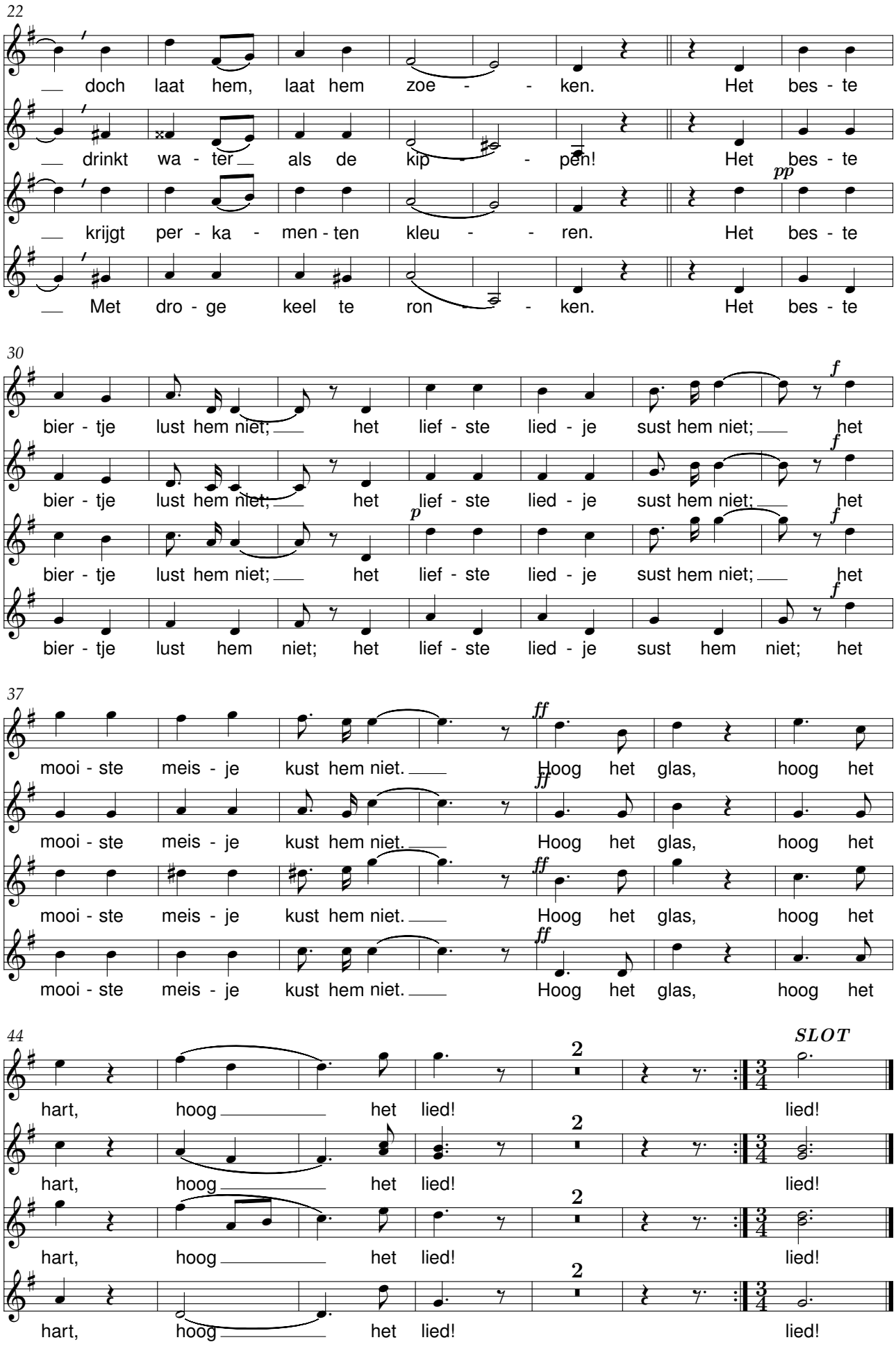
22
doch laat hem, laat hem zoe - - ken. Het bes - te
drinkt wa - ter als de kip - pen! Het bes - te
krijgt per - ka - men - ten kleu - - ren. Het bes - te
Met dro - ge keel te ron - - ken. Het bes - te
30
bier - tje lust hem niet; het lief - ste lied - je sust hem niet; het
bier - tje lust hem niet; het lief - ste lied - je sust hem niet; het
bier - tje lust hem niet; het lief - ste lied - je sust hem niet; het
bier - tje lust hem niet; het lief - ste lied - je sust hem niet; het
37
mooi - ste meis - je kust hem niet. Hoog het glas, hoog het
mooi - ste meis - je kust hem niet. Hoog het glas, hoog het
mooi - ste meis - je kust hem niet. Hoog het glas, hoog het
mooi - ste meis - je kust hem niet. Hoog het glas, hoog het
44
SLOT
hart, hoog het lied! lied!
hart, hoog het lied! lied!
hart, hoog het lied! lied!
hart, hoog het lied! lied!

Hemelhuis

René De Clercq (1877-1932) Emiel Hullebroeck (1878-1965)

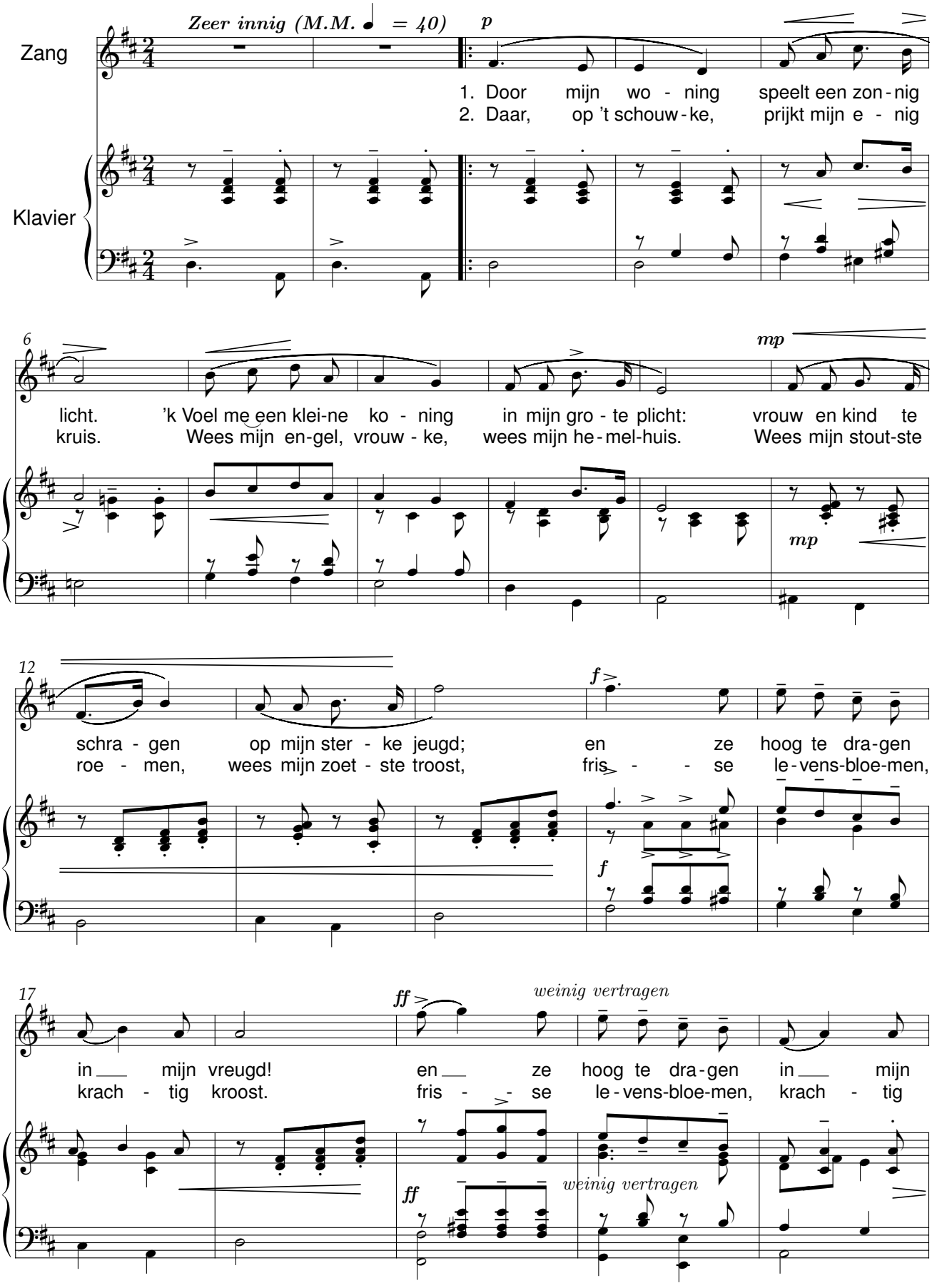

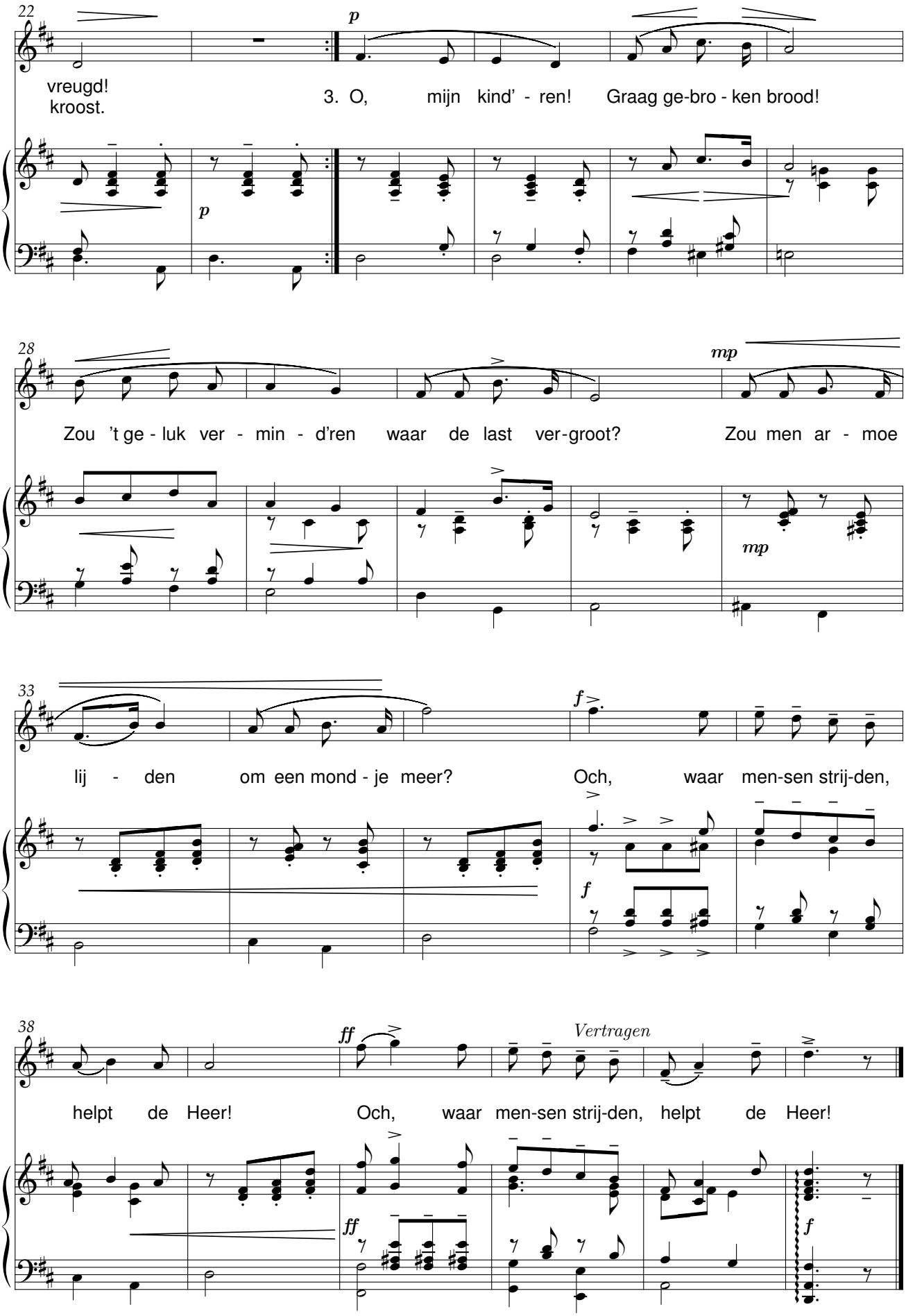
22
p
vreugd!
kroost.
3. O, mijn kind' - ren! Graag ge-bro - ken brood!
p
28
mp
Zou 't ge - luk ver - min - d'ren waar de last ver-groot? Zou men ar - moe
mp
33
f
lij - den om een mond - je meer? Och, waar men-sen strij-den,
f
38
ff
Vertragen
helpt de Heer! Och, waar men-sen strij-den, helpt de Heer!
ff
f

Hemelse liefde

René De Clercq (1877-1932) Emiel Hullebroeck (1878-1965)

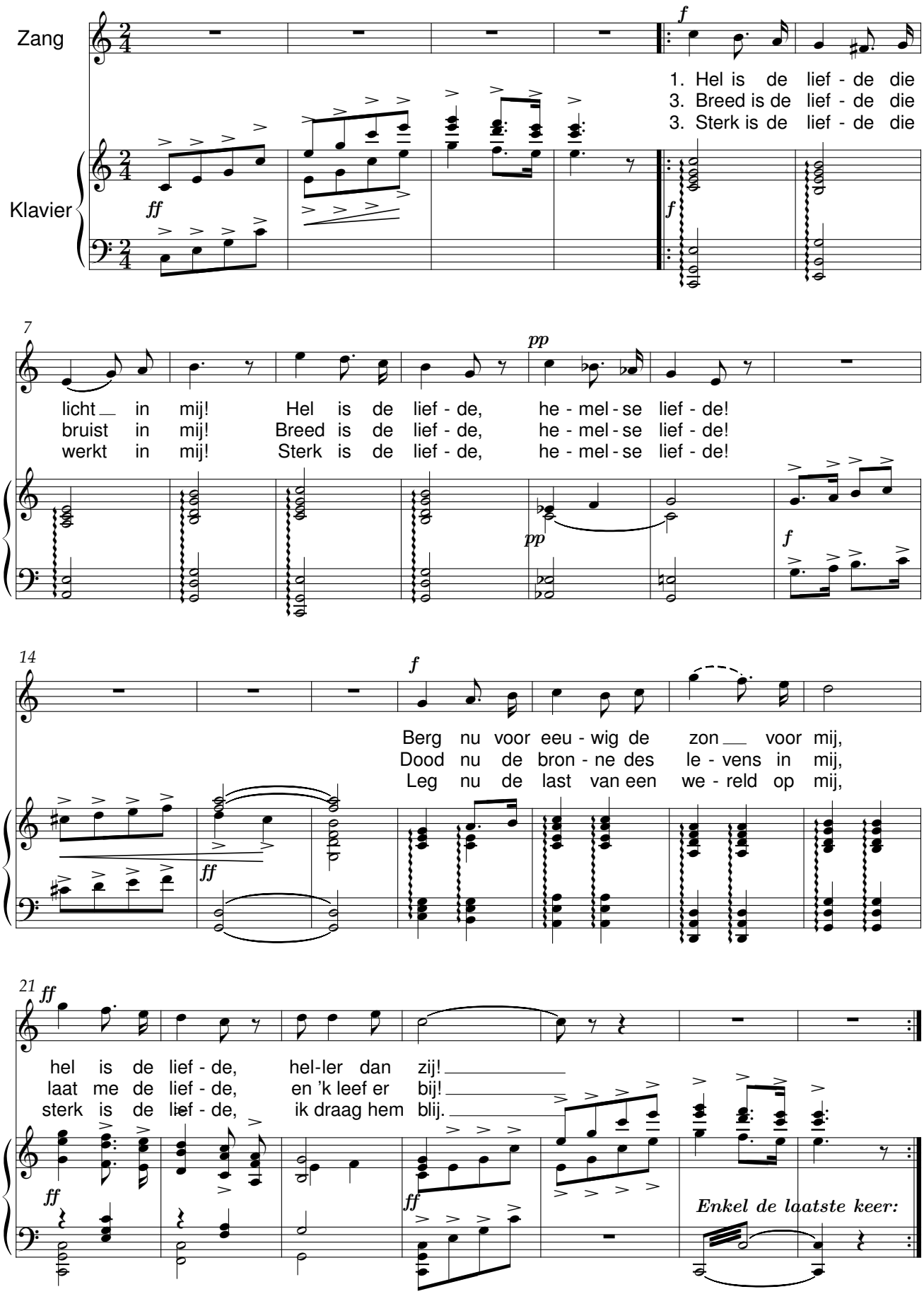

Het zijn geen jongens

René De Clercq (1877-1932) Emiel Hullebroeck (1878-1965)

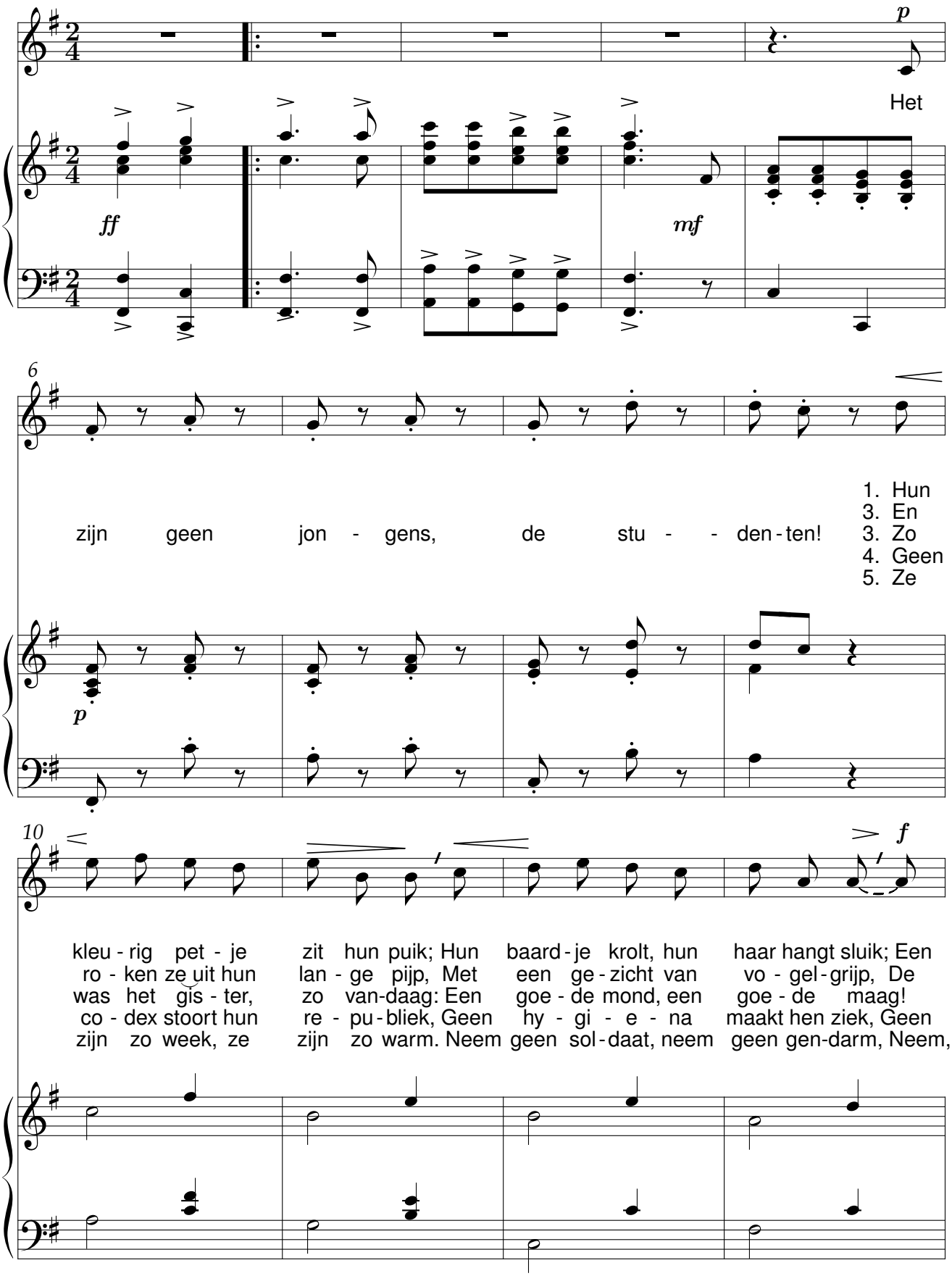

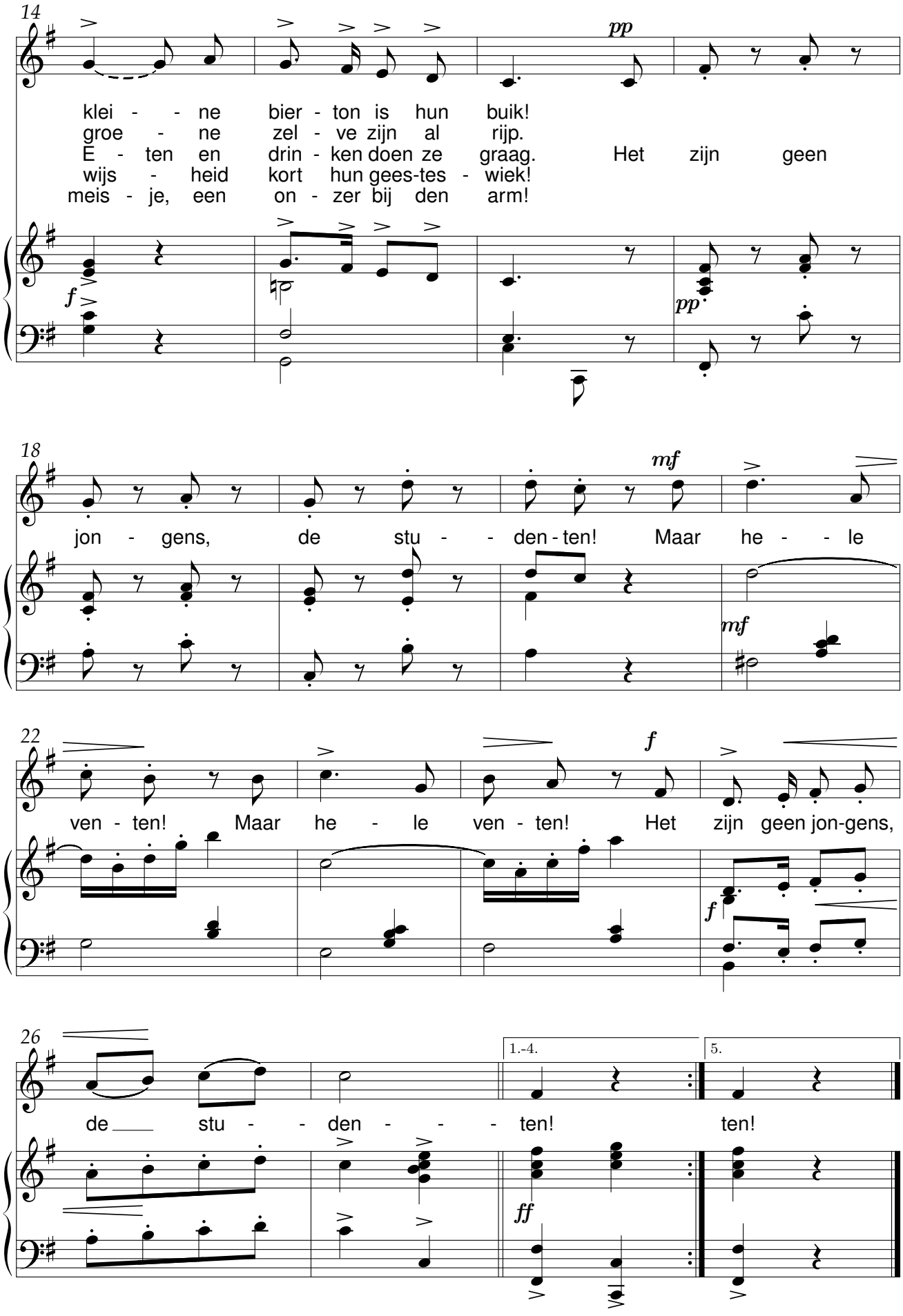
14
klei - - ne bier - ton is hun buik!
groe - ne zel - ve zijn al rijp.
E - ten en drin - ken doen ze graag. Het zijn geen
wijs - heid kort hun gees-tes - wiek!
meis - je, een on - zer bij den arm!
pp
f
pp
18
jon - gens, de stu - - den - ten! Maar he - - le
mf
mf
22
ven - ten! Maar he - le ven - ten! Het zijn geen jon-gens,
f
f
26
de stu - - den - - - ten! ten!
1.-4.
5.
ff

Jan en Annemie

René De Clercq (1877-1932) Emiel Hullebroeck (1878-1965)

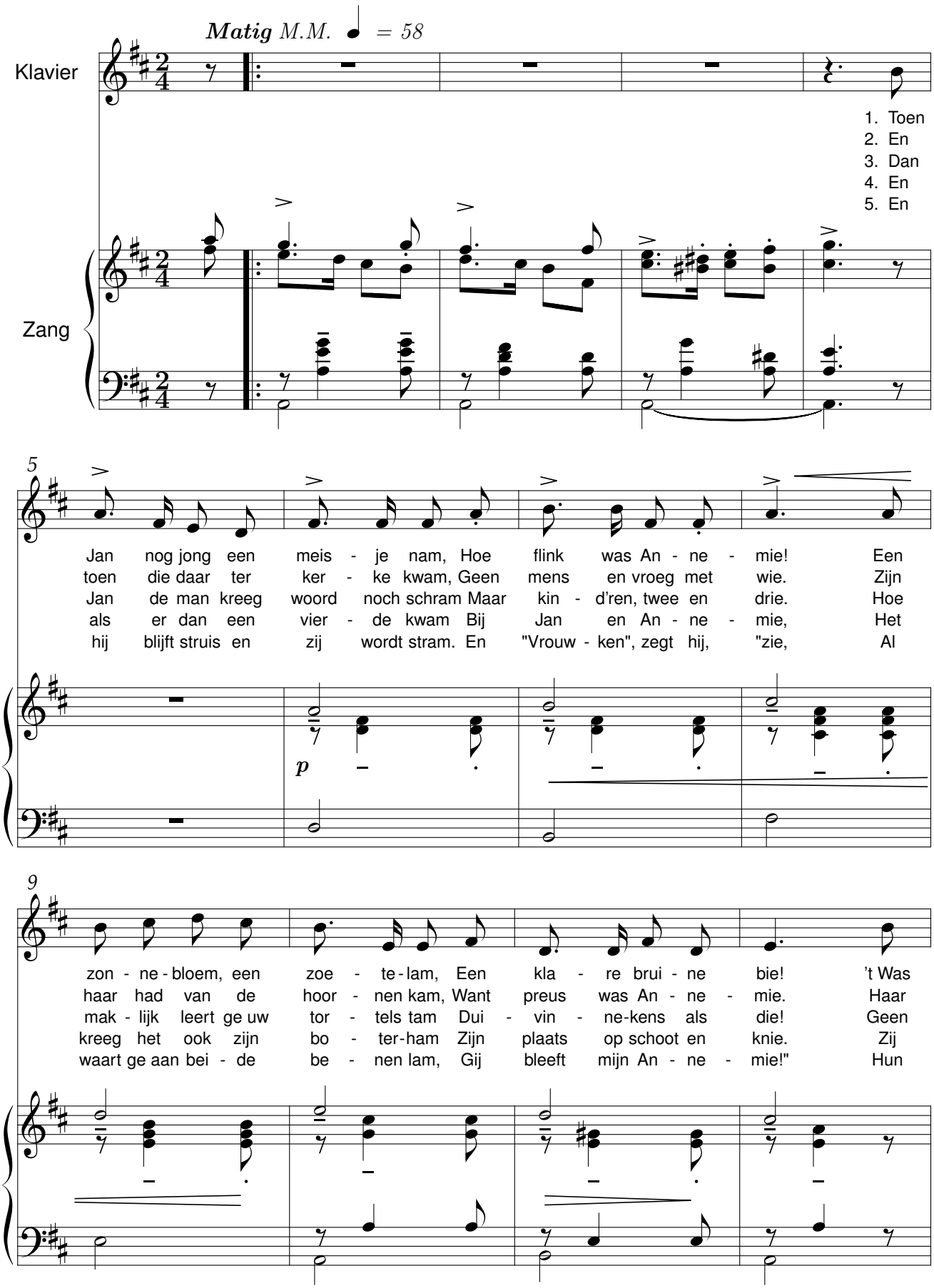

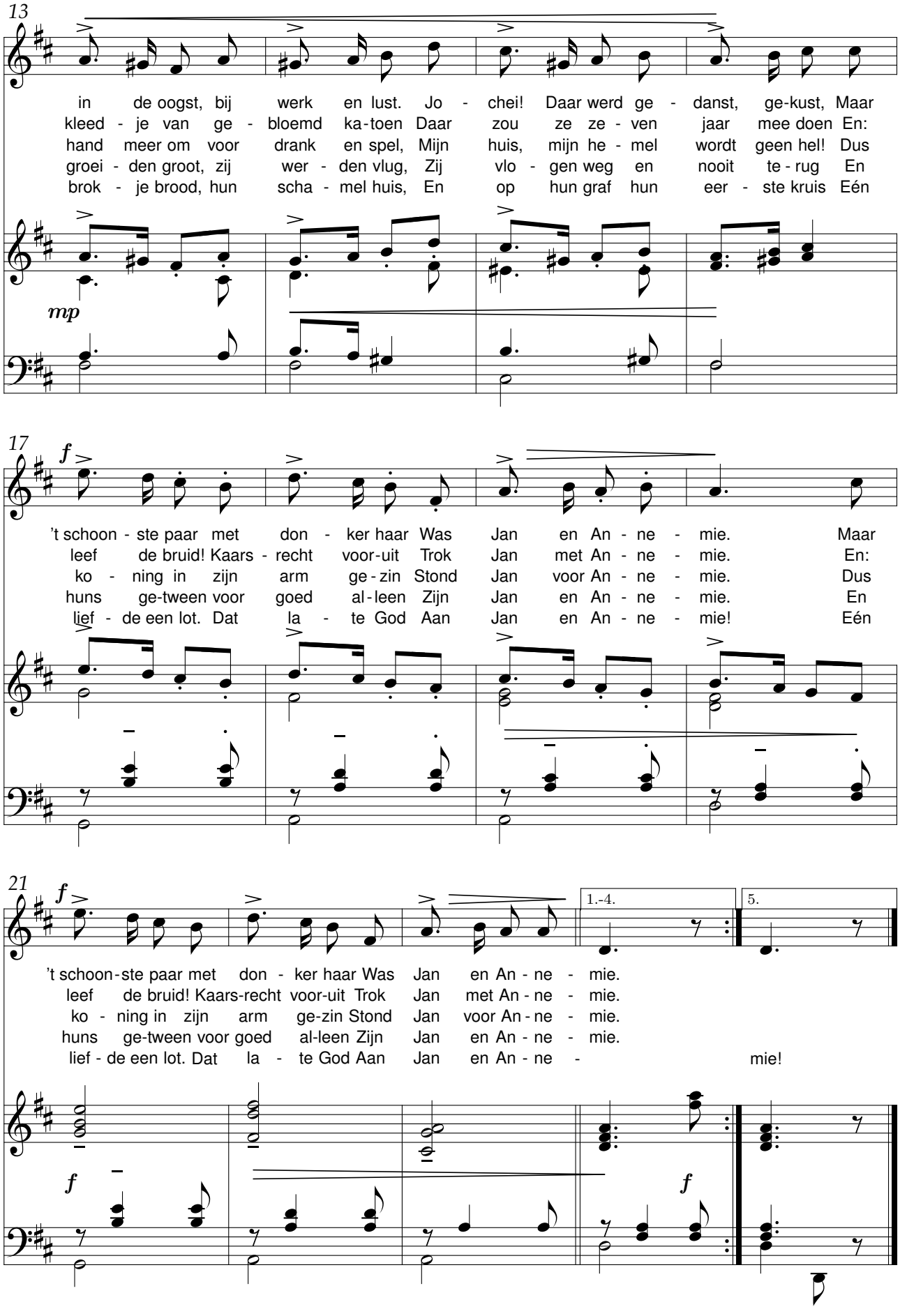
13
in de oogst, bij werk en lust. Jo - chei! Daar werd ge - danst, ge-kust, Maar
kleed - je van ge - bloemd ka-toen Daar zou ze ze - ven jaar mee doen En:
hand meer om voor drank en spel, Mijn huis, mijn he - mel wordt geen hel! Dus
groei - den groot, zij wer - den vlug, Zij vlo - gen weg en nooit te - rug En
brok - je brood, hun scha - mel huis, En op hun graf hun eer - ste kruis Eén
mp
17
f
't schoon - ste paar met don - ker haar Was Jan en An - ne - mie. Maar
leef de bruid! Kaars - recht voor-uit Trok Jan met An - ne - mie. En:
ko - ning in zijn arm ge - zin Stond Jan voor An - ne - mie. Dus
huns ge-tween voor goed al - leen Zijn Jan en An - ne - mie. En
lief - de een lot. Dat la - te God Aan Jan en An - ne - mie! Eén
21
f
1.-4.
5.
't schoon-ste paar met don - ker haar Was Jan en An - ne - mie.
leef de bruid! Kaars-recht voor-uit Trok Jan met An - ne - mie.
ko - ning in zijn arm ge-zin Stond Jan voor An - ne - mie.
huns ge-tween voor goed al-leen Zijn Jan en An - ne - mie.
lief - de een lot. Dat la - te God Aan Jan en An - ne - mie!
f
f

Jezus moeder

René De Clercq (1877-1932) Emiel Hullebroeck (1878-1965)

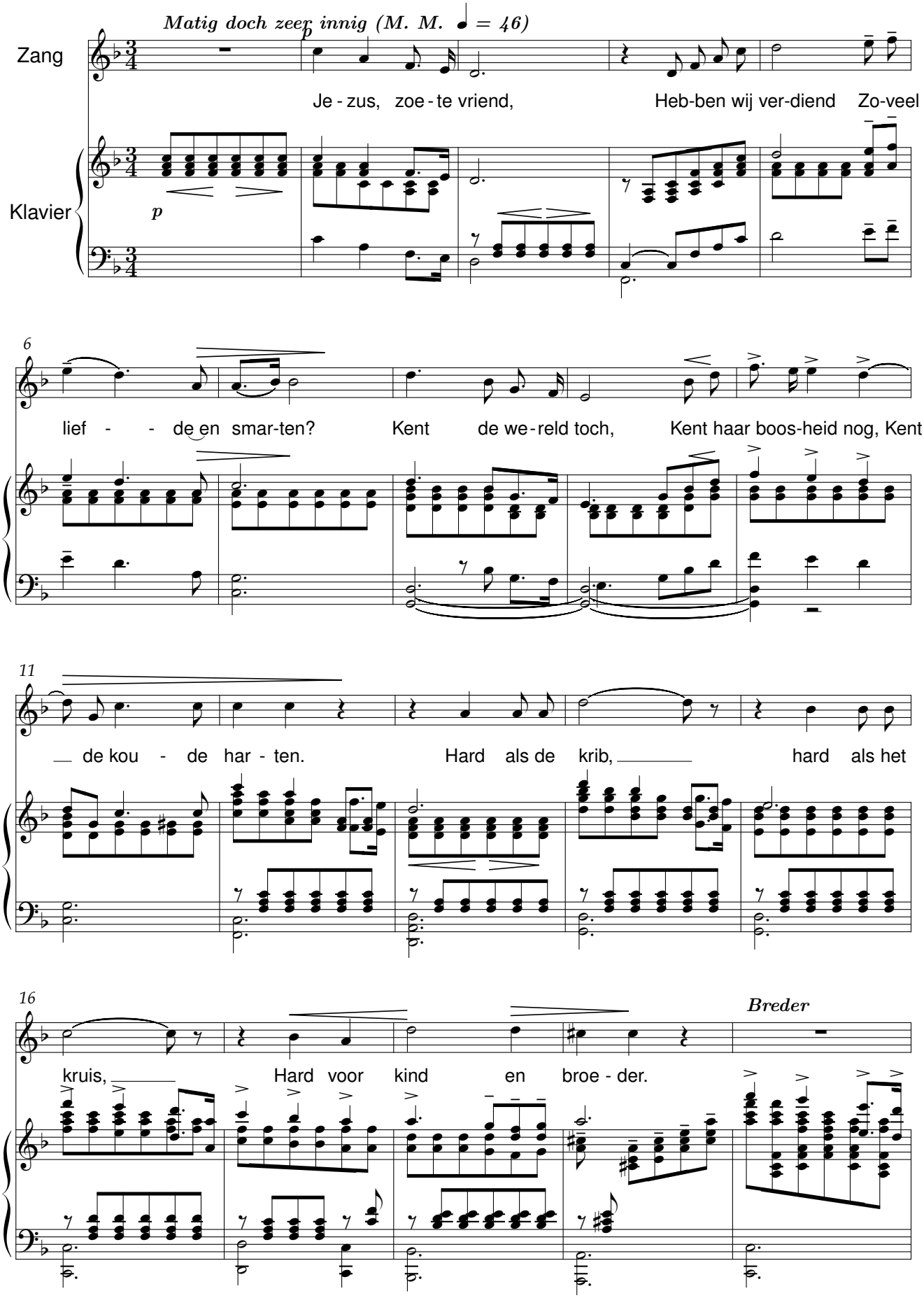

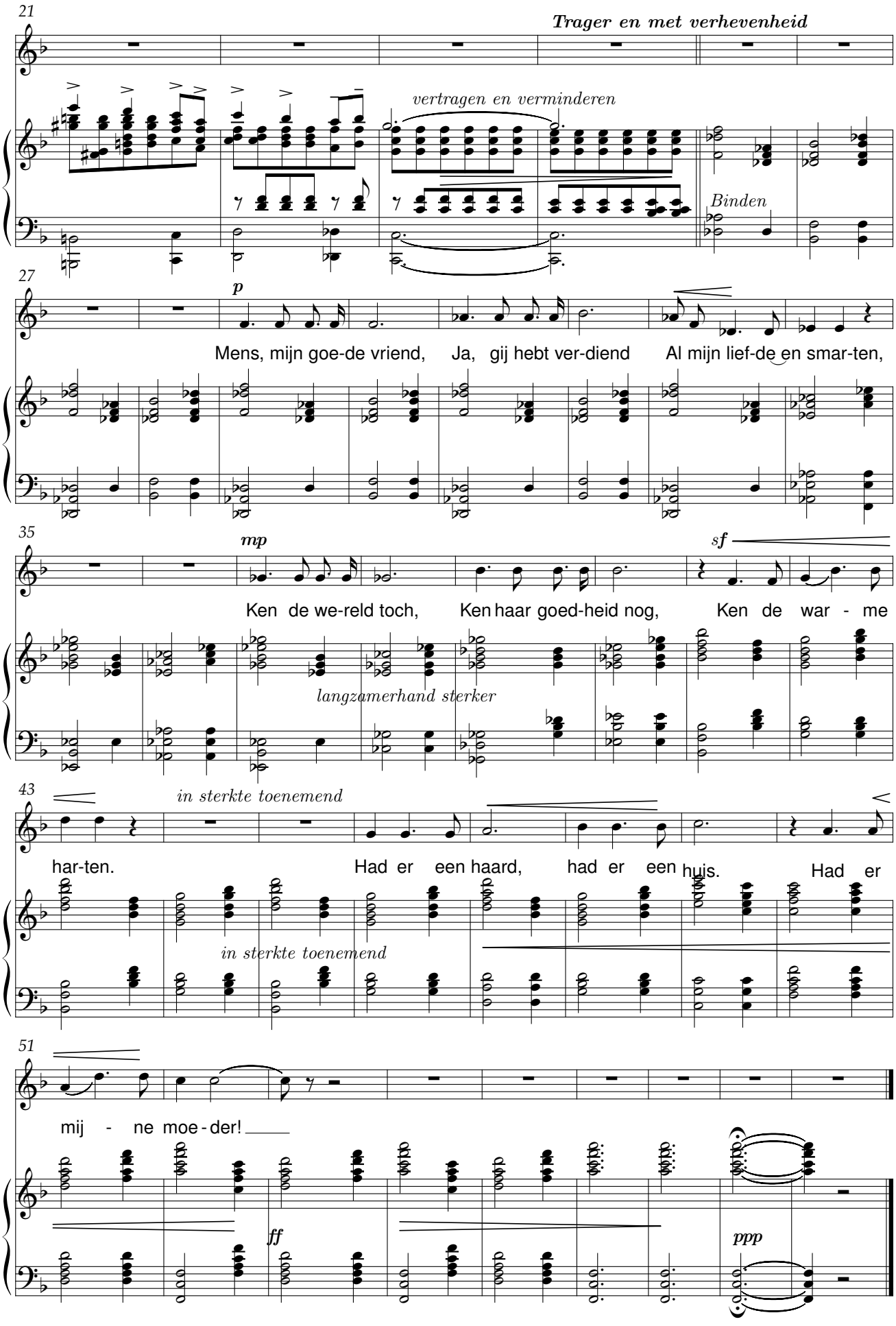
21
Trager en met verhevenheid
vertragen en verminderen
Binden
27
p
Mens, mijn goe-de vriend, Ja, gij hebt ver-diend Al mijn lief-de en smar-ten,
35
mp
sf
Ken de we-reld toch, Ken haar goed-heid nog, Ken de war - me
langzamerhand sterker
43
in sterkte toenemend
har-ten. Had er een haard, had er een huis. Had er
in sterkte toenemend
51
mij - ne moe - der!
ff
ppp

Mijn kleen, kleen dochterke

Voor het lief klein Polleken

René De Clercq (1877-1932) Emiel Hullebroeck (1878-1965)

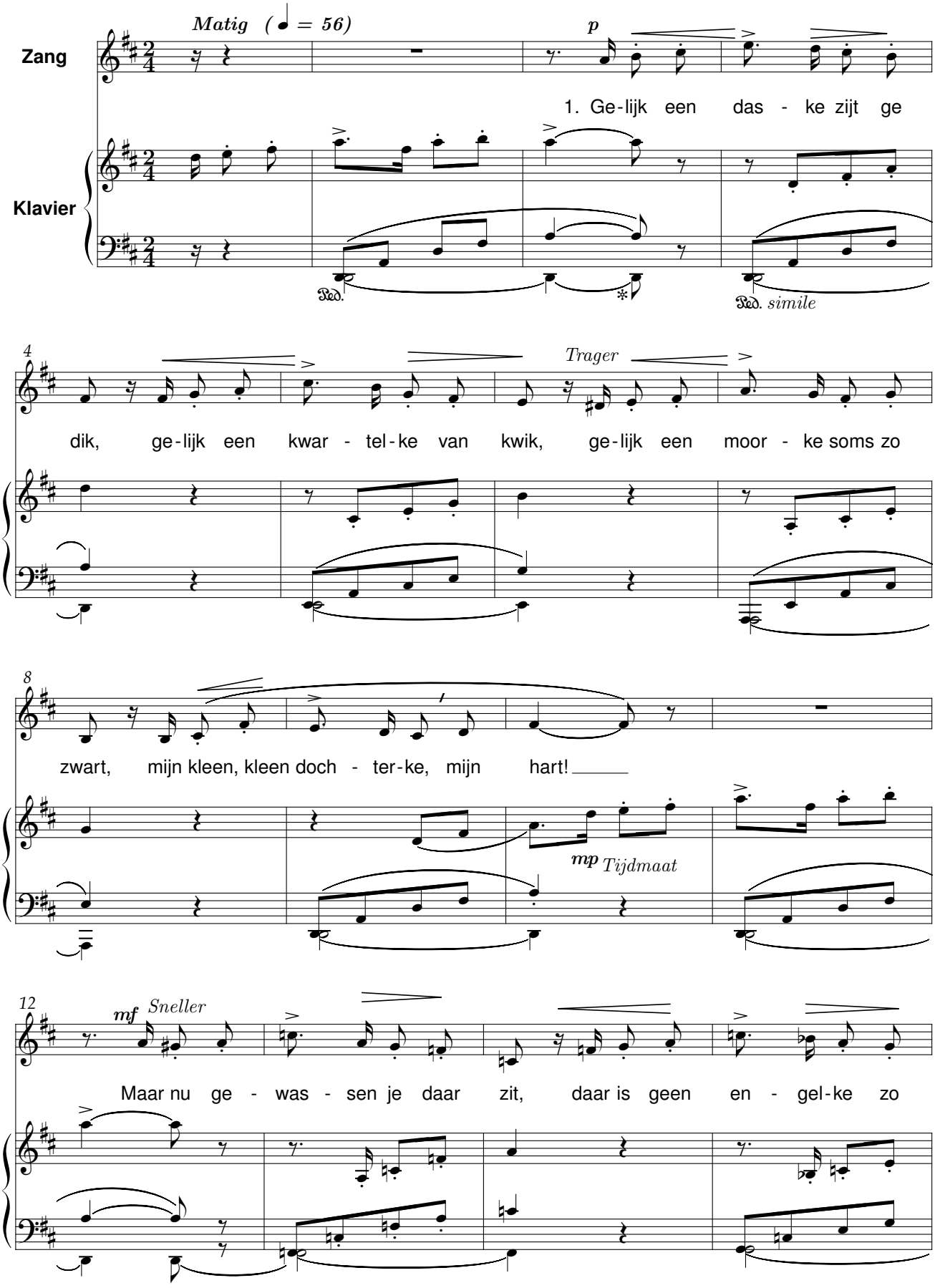

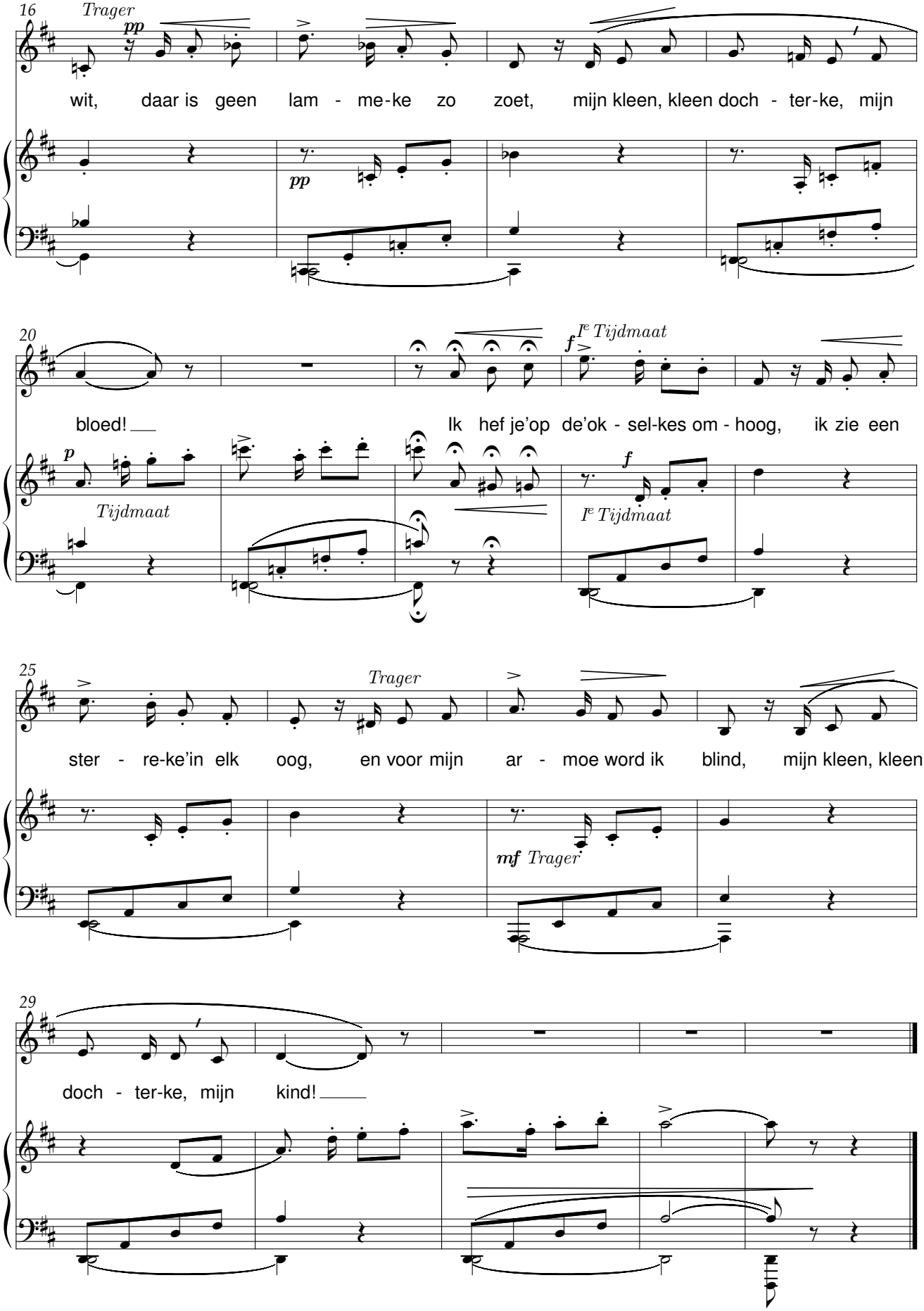
16
Trager
pp
wit, daar is geen lam - me-ke zo zoet, mijn kleen, kleen doch - ter-ke, mijn
pp
20
bloed!
Ik hef je'op de'ok - sel-kes om - hoog, ik zie een
f
Ie Tijdmaat
p
Tijdmaat
f
Ie Tijdmaat
25
Trager
ster - re-ke'in elk oog, en voor mijn ar - moe word ik blind, mijn kleen, kleen
mf Trager
29
doch - ter-ke, mijn kind!

Klompenliedeke

René De Clercq (1877-1932) Emiel Hullebroeck (1878-1965)

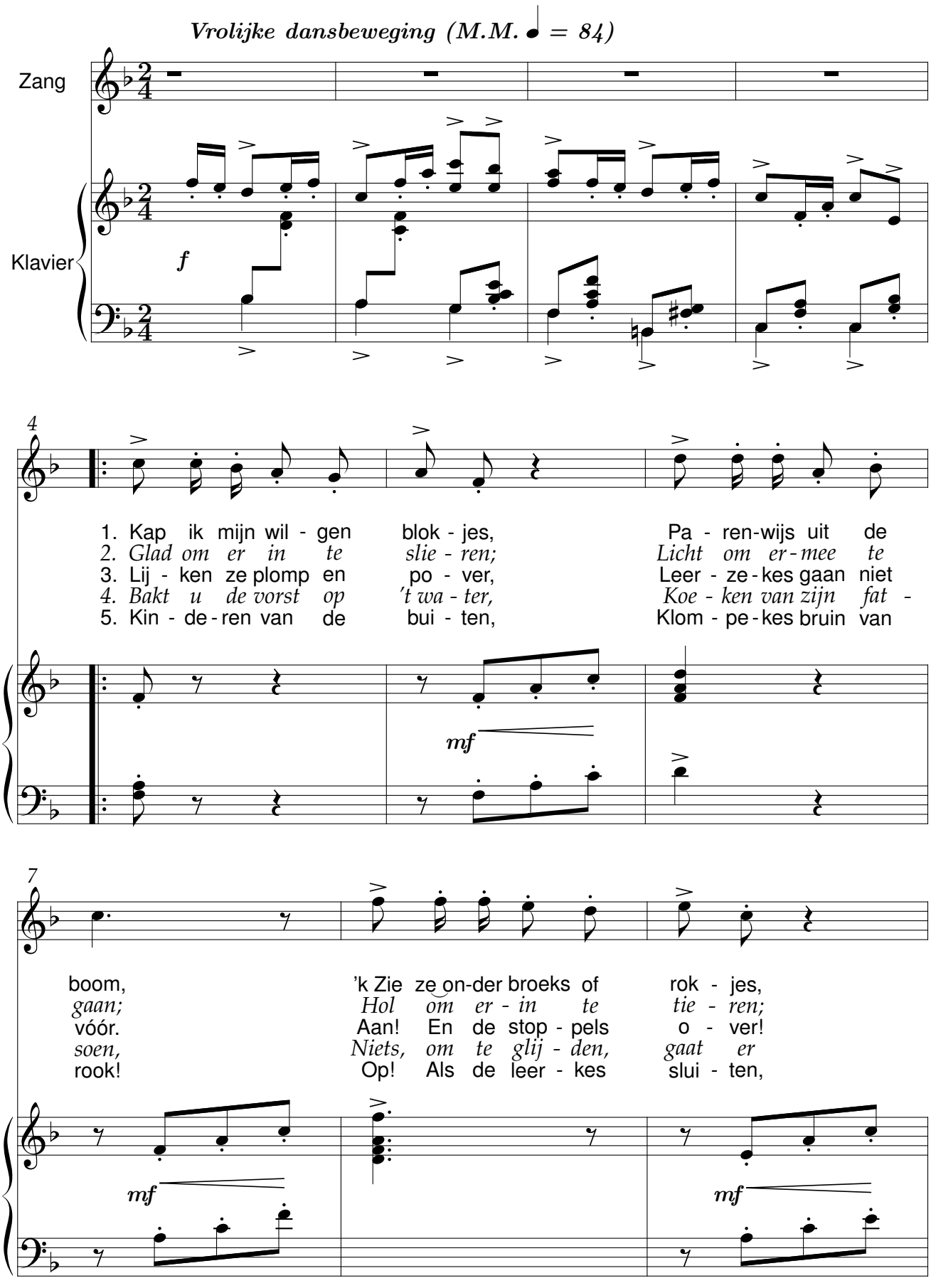

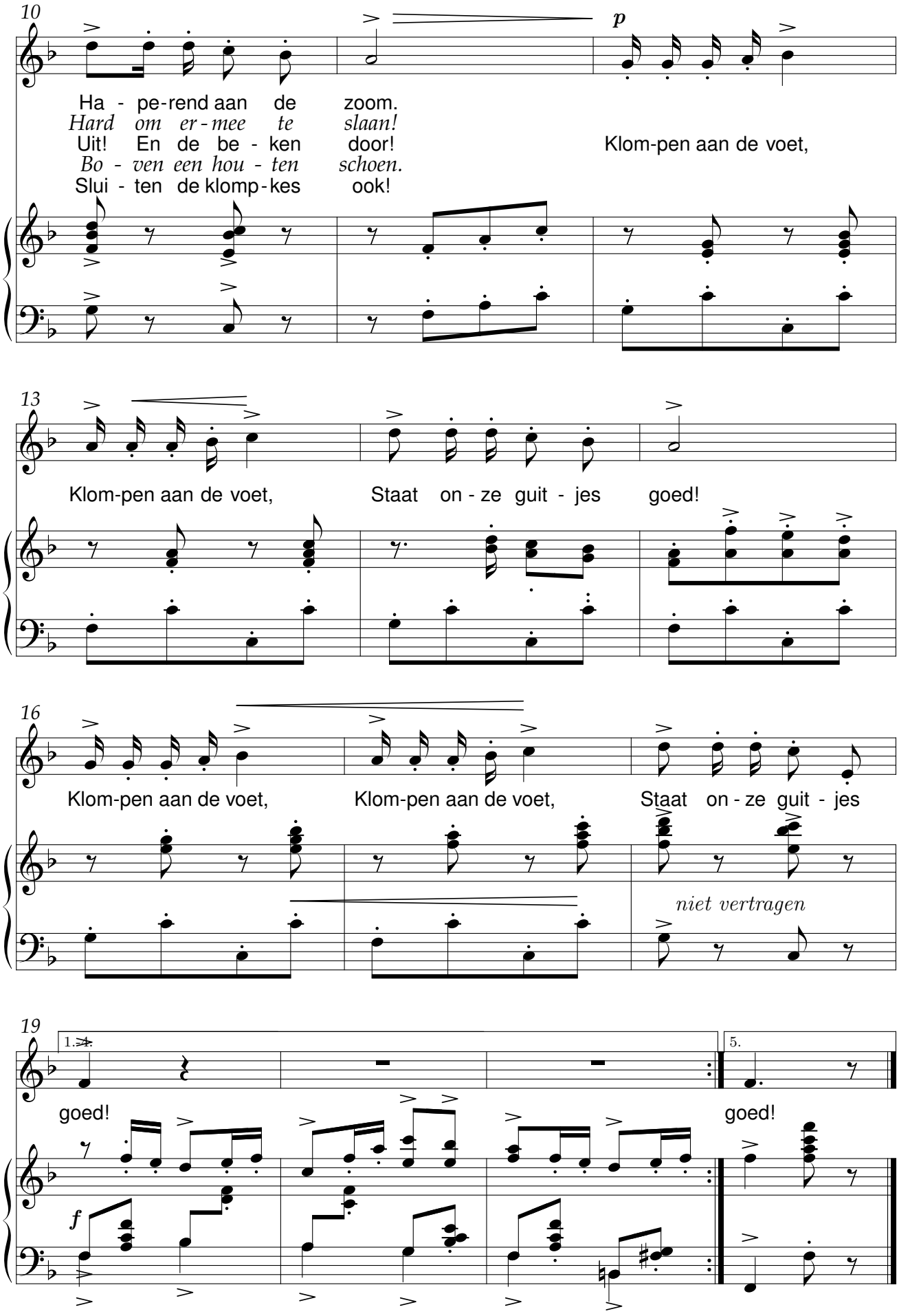
10
Ha - pe-rend aan de zoom.
Hard om er-mee te slaan!
Uit! En de be - ken door!
Bo - ven een hou - ten schoen.
Slui - ten de klomp-kes ook!
p
Klom-pen aan de voet,
13
Klom-pen aan de voet, Staat on - ze guit - jes goed!
16
Klom-pen aan de voet, Klom-pen aan de voet, Staat on - ze guit - jes
niet vertragen
19
1.
5.
goed!
goed!
f

Lapper Krispijn

René De Clercq (1877-1932)

Emiel Hullebroeck (1878-1965)
Bewerking: Juliaan Wilmots (1936-2000)

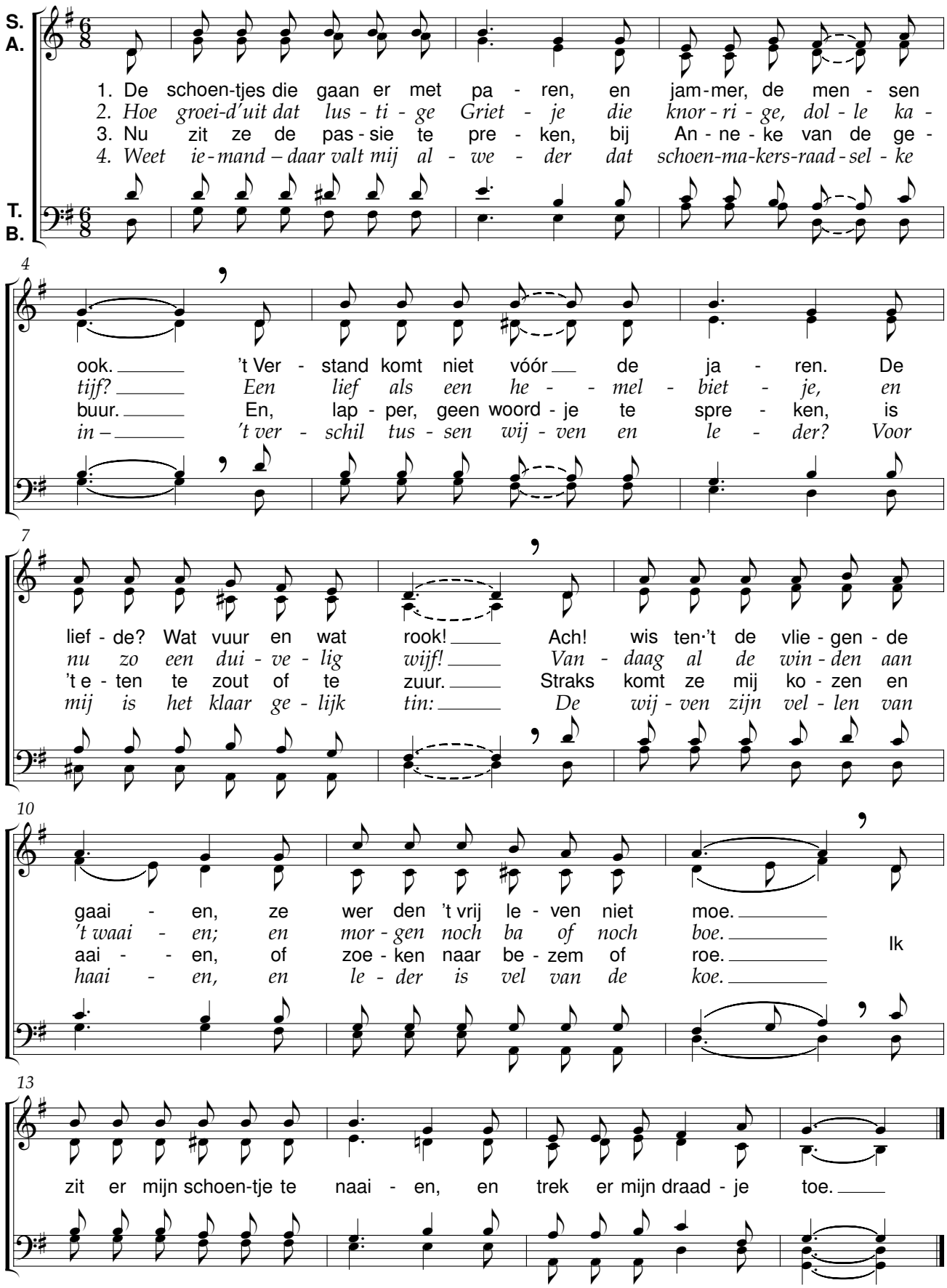

Lapper Krispijn

René De Clercq (1877-1932) Emiel Hullebroeck (1878-1965)

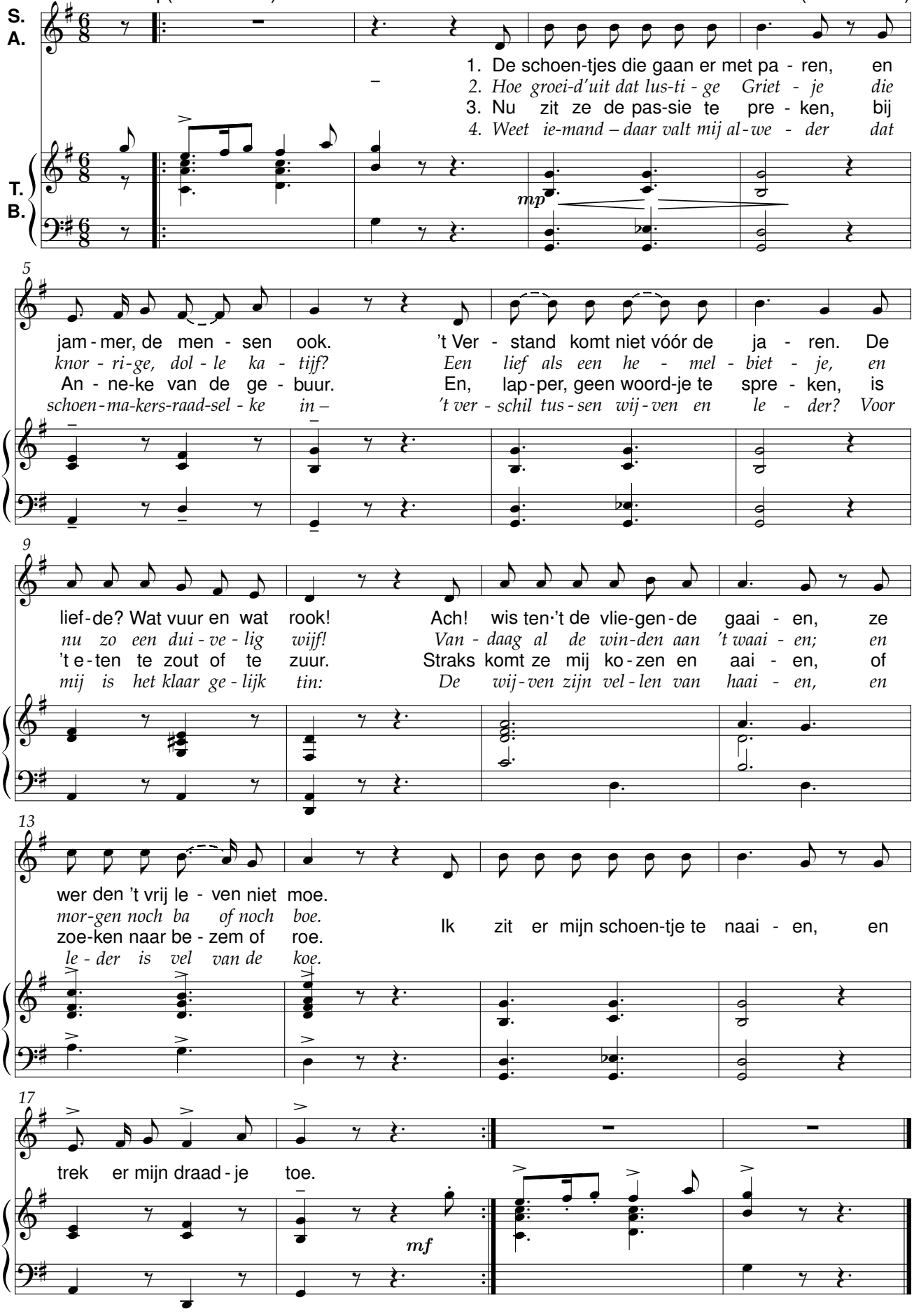

Moederke alleen

René De Clercq (1877-1932) Emiel Hullebroeck (1878-1965)

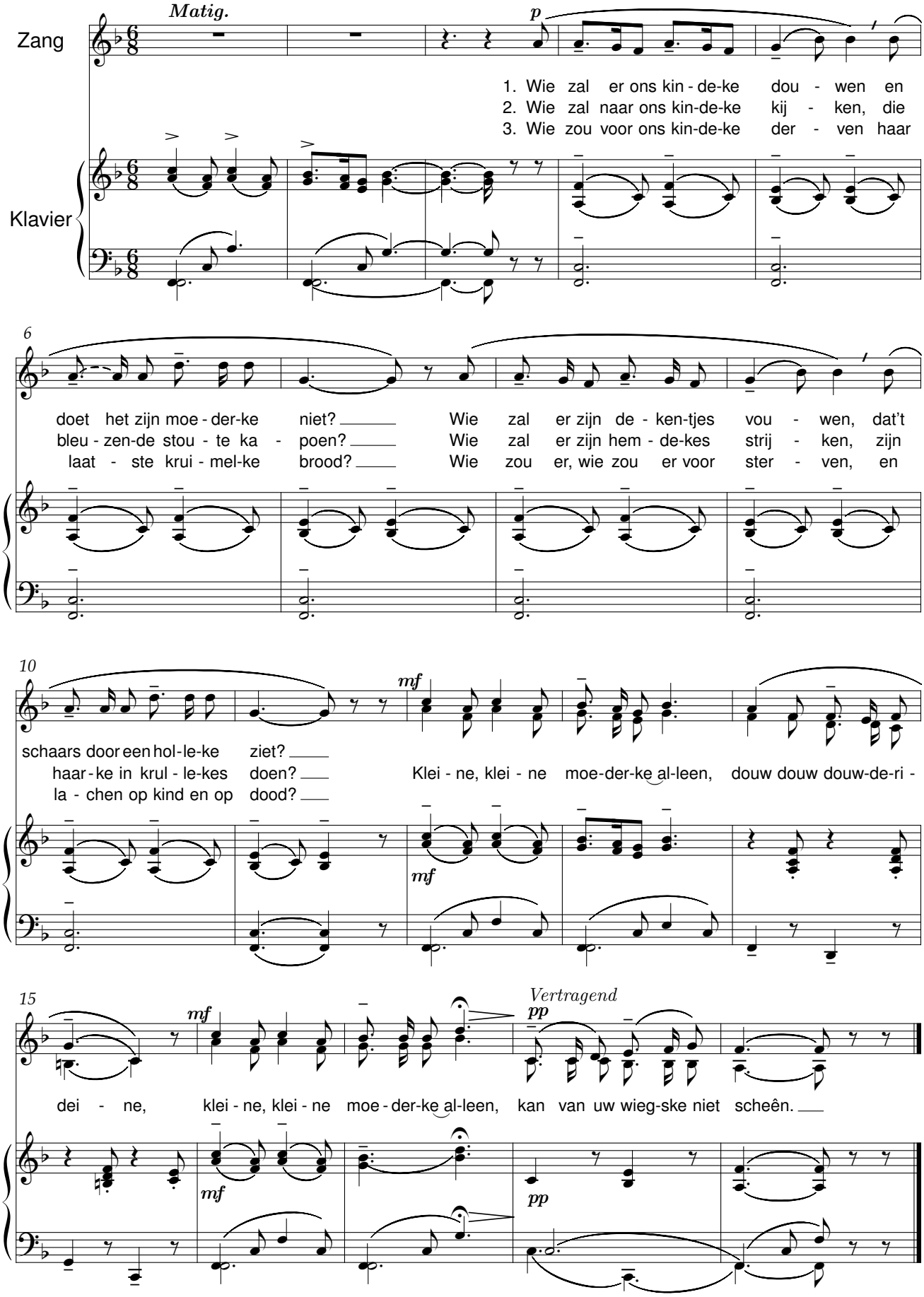

O gij zonnige wonnige wereld

René De Clercq (1877-1932) Emiel Hullebroeck (1878-1965)

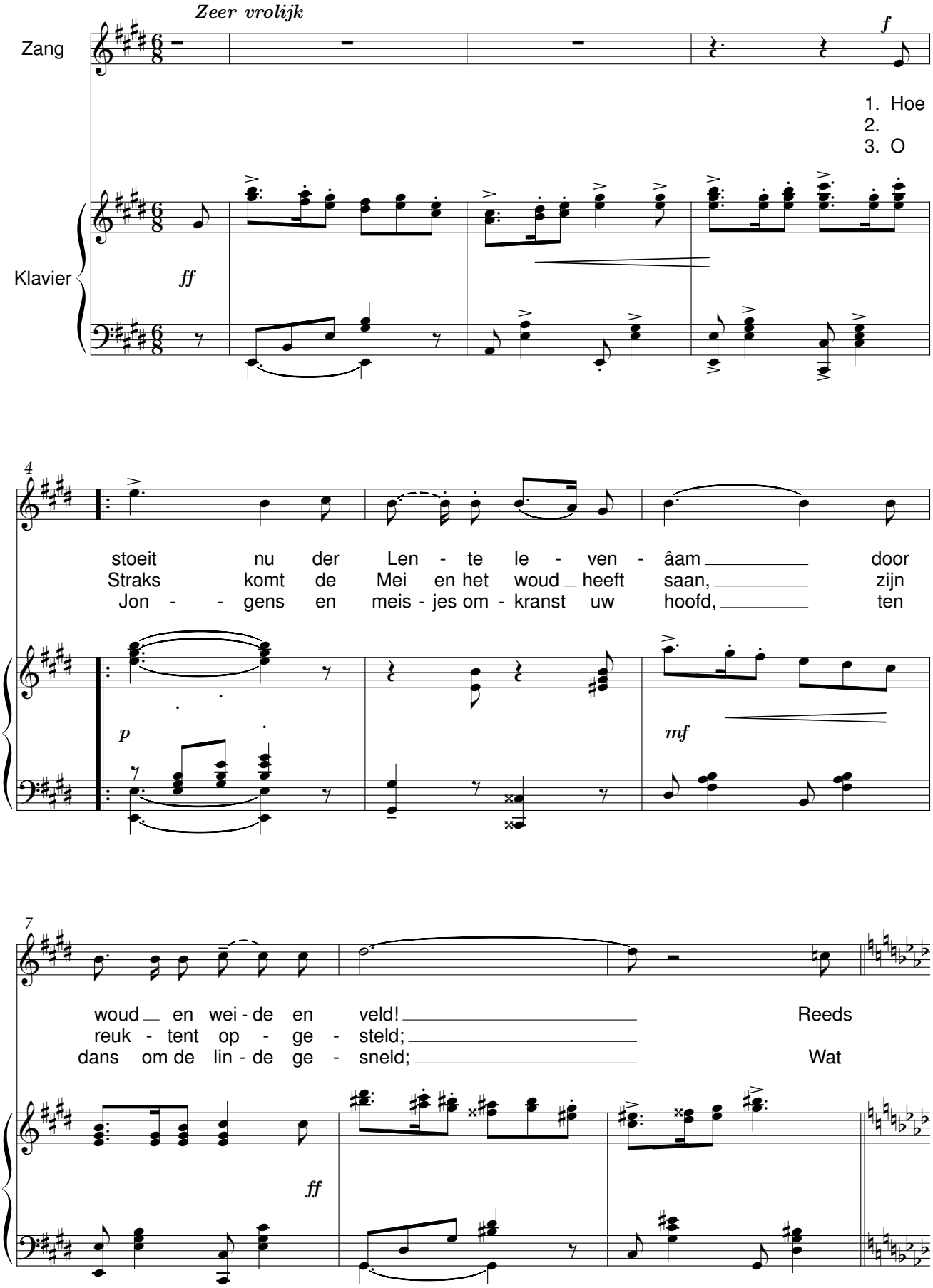

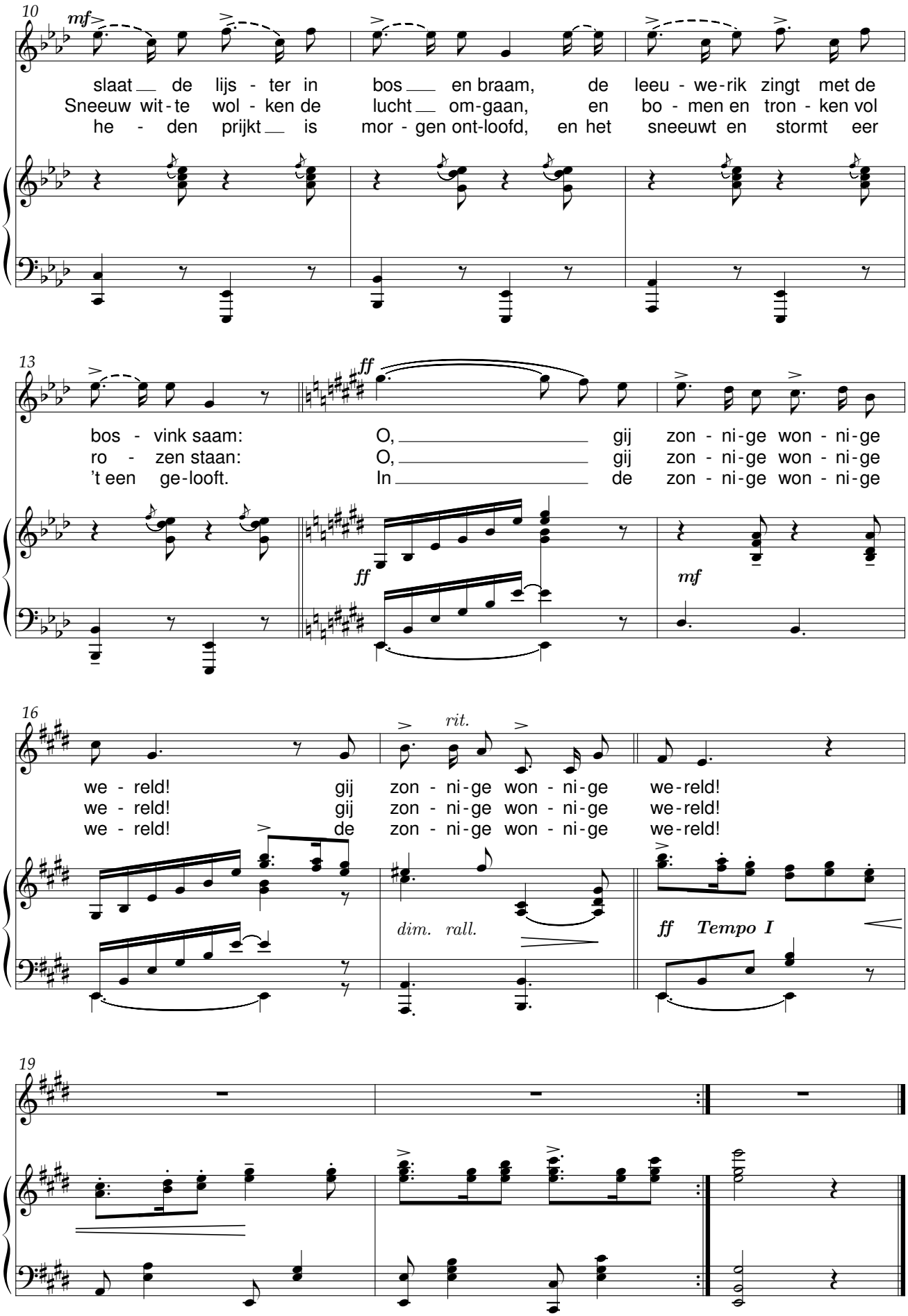
10
mf
slaat de lijs - ter in bos en braam, de leeu - we-rik zingt met de
Sneeuw wit - te wol - ken de lucht om-gaan, en bo - men en tron - ken vol
he - den prijkt is mor - gen ont-loofd, en het sneeuwt en stormt eer
13
ff
bos - vink saam: O, gij zon - ni-ge won - ni-ge
ro - zen staan: O, gij zon - ni-ge won - ni-ge
't een ge-looft. In de zon - ni-ge won - ni-ge
ff
mf
16
rit.
we - reld! gij zon - ni-ge won - ni-ge we-reld!
we - reld! gij zon - ni-ge won - ni-ge we-reld!
we - reld! de zon - ni-ge won - ni-ge we-reld!
dim. rall.
ff Tempo I
19

RingKing

René De Clercq (1877-1932) Emiel Hullebroeck (1878-1965)

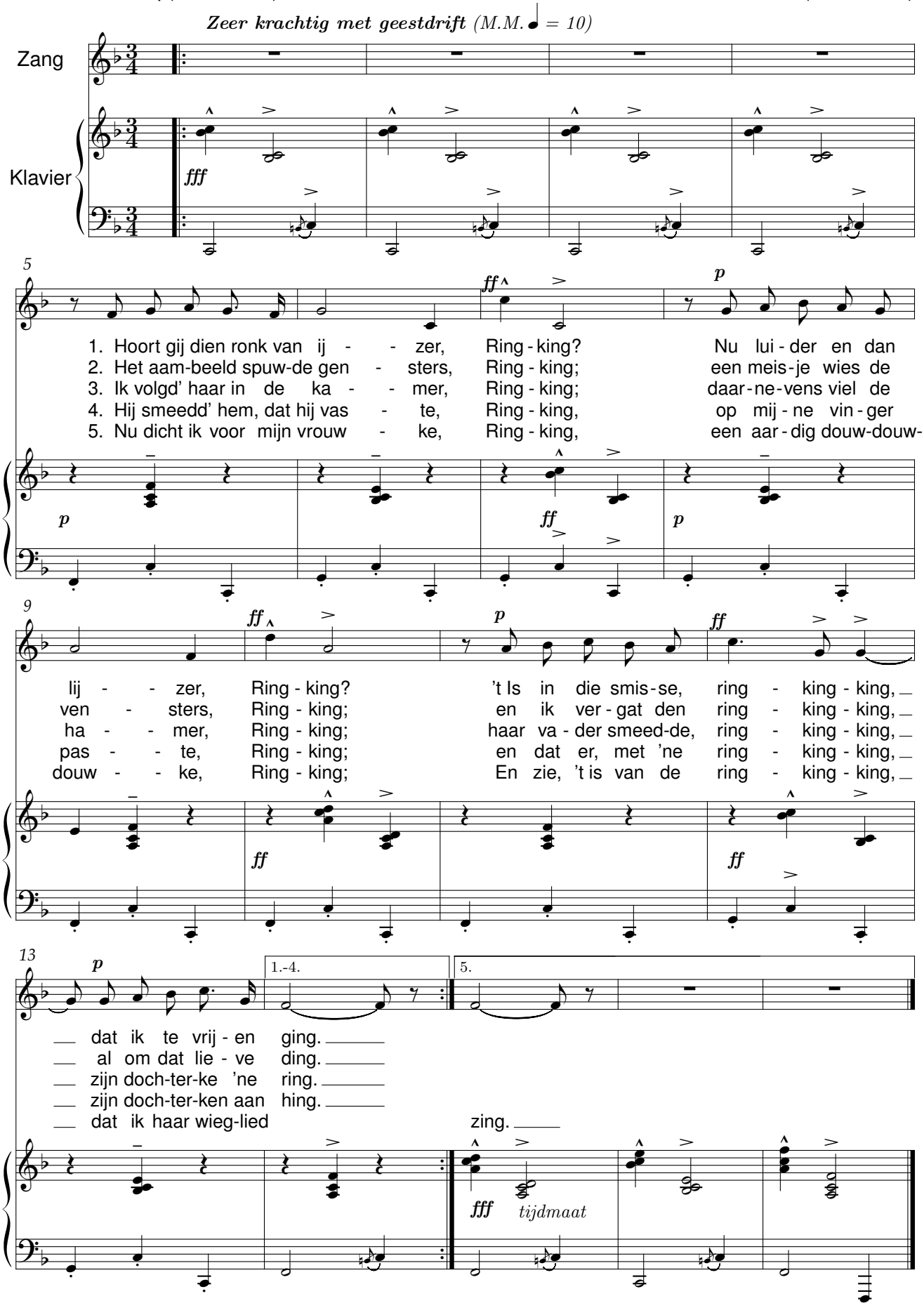

Tineke van Heule

René De Clercq (1877-1932)

Emiel Hullebroeck (1878-1965)
Bew. C. A. Bonten

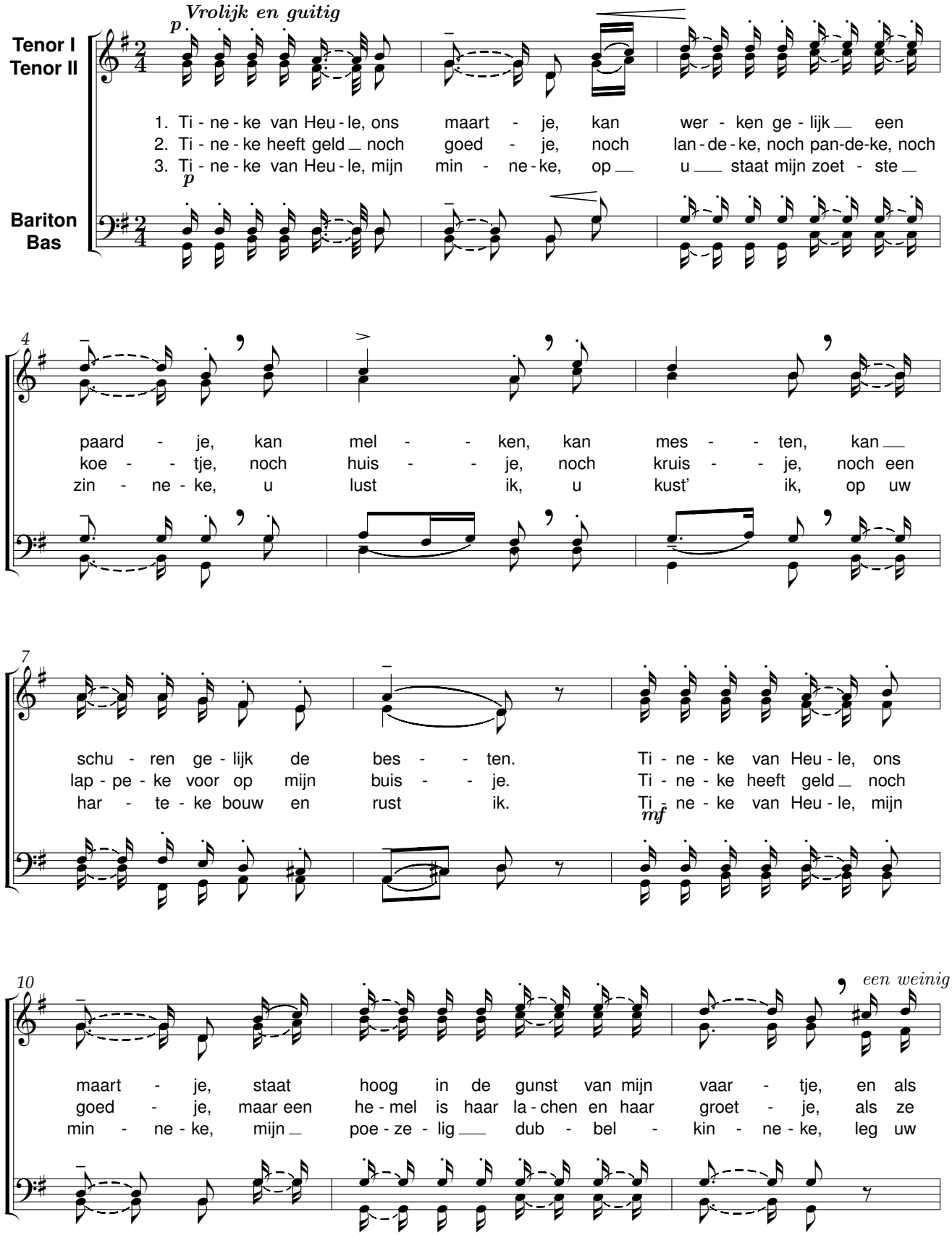

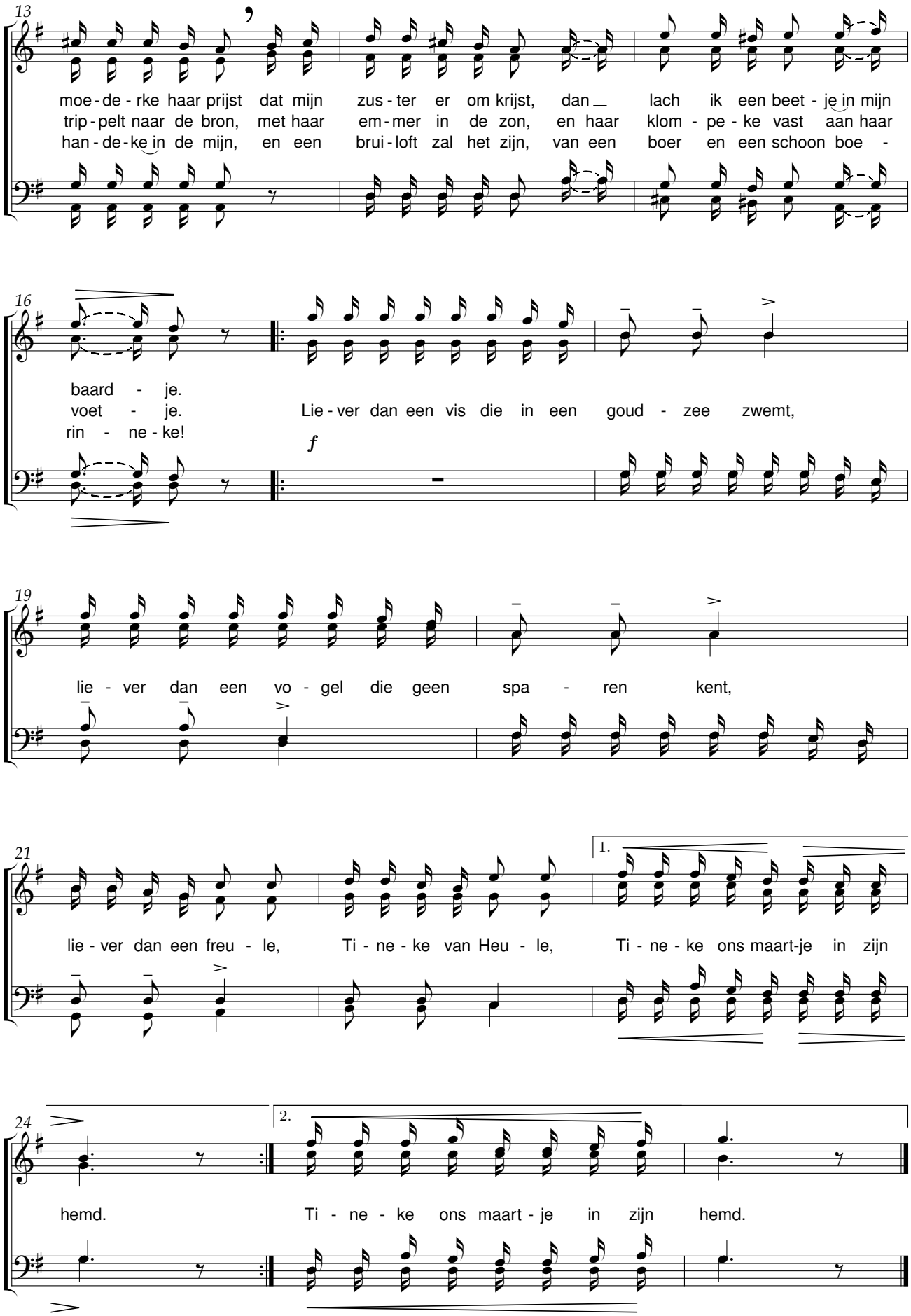
13
moe - de - rke haar prijst dat mijn zus - ter er om krijst, dan lach ik een beet - je in mijn
trip - pelt naar de bron, met haar em - mer in de zon, en haar klom - pe - ke vast aan haar
han - de - ke in de mijn, en een brui - loft zal het zijn, van een boer en een schoon boe -
16
baard - je.
voet - je.
rin - ne - ke!
Lie - ver dan een vis die in een goud - zee zwemt,
f
19
lie - ver dan een vo - gel die geen spa - ren kent,
21
lie - ver dan een freu - le,
Ti - ne - ke van Heu - le,
1.
Ti - ne - ke ons maart-je in zijn
24
hemd.
2.
Ti - ne - ke ons maart - je in zijn hemd.

Tineke van Heule

René De Clercq (1877-1932) — Emiel Hullebroeck (1878-1965)

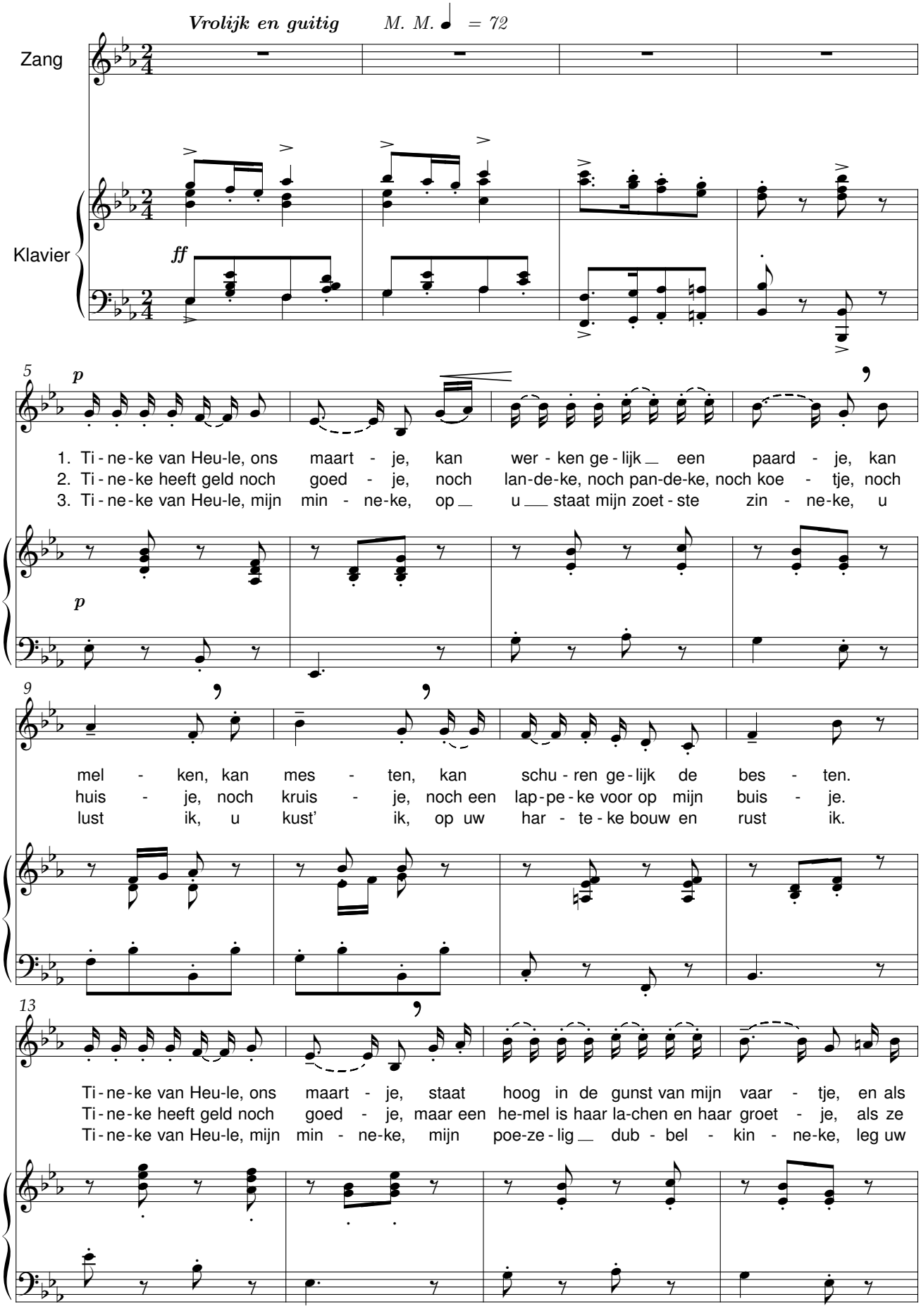

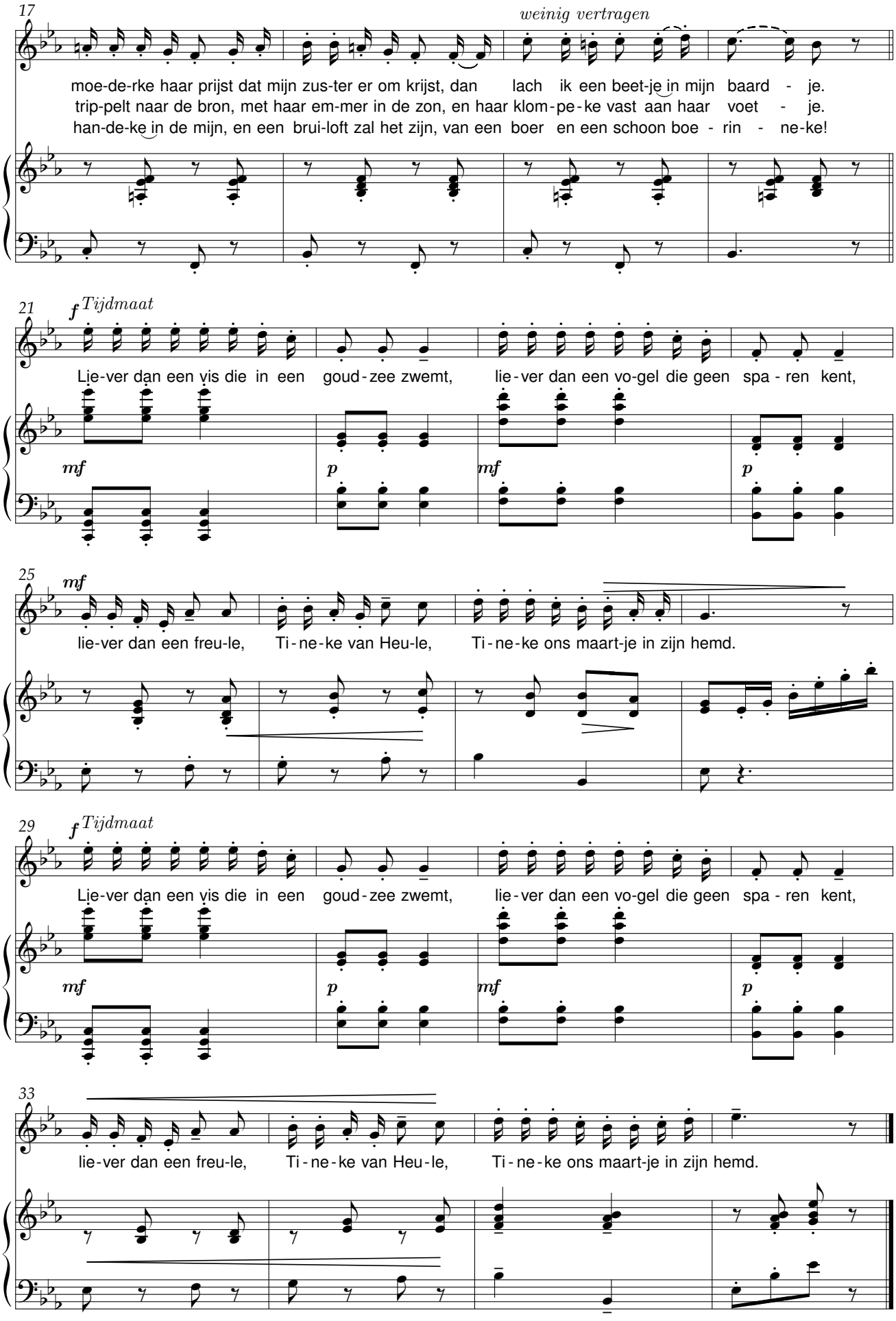
17
weinig vertragen
moe-de-rke haar prijst dat mijn zus-ter er om krijst, dan lach ik een beet-je in mijn baard - je.
trip-pelt naar de bron, met haar em-mer in de zon, en haar klom-pe-ke vast aan haar voet - je.
han-de-ke in de mijn, en een brui-loft zal het zijn, van een boer en een schoon boe - rin - ne-ke!
21
f Tijdmaat
Lie-ver dan een vis die in een goud-zee zwemt, lie-ver dan een vo-gel die geen spa - ren kent,
mf
p
mf
p
25
mf
lie-ver dan een freu-le, Ti-ne-ke van Heu-le, Ti-ne-ke ons maart-je in zijn hemd.
29
f Tijdmaat
Lie-ver dan een vis die in een goud-zee zwemt, lie-ver dan een vo-gel die geen spa - ren kent,
mf
p
mf
p
33
lie-ver dan een freu-le, Ti-ne-ke van Heu-le, Ti-ne-ke ons maart-je in zijn hemd.

Tineke van Heule

René De Clercq (1877-1932) — Emiel Hullebroeck (1878-1965)

Vrolijk en guitig.

Accordeon

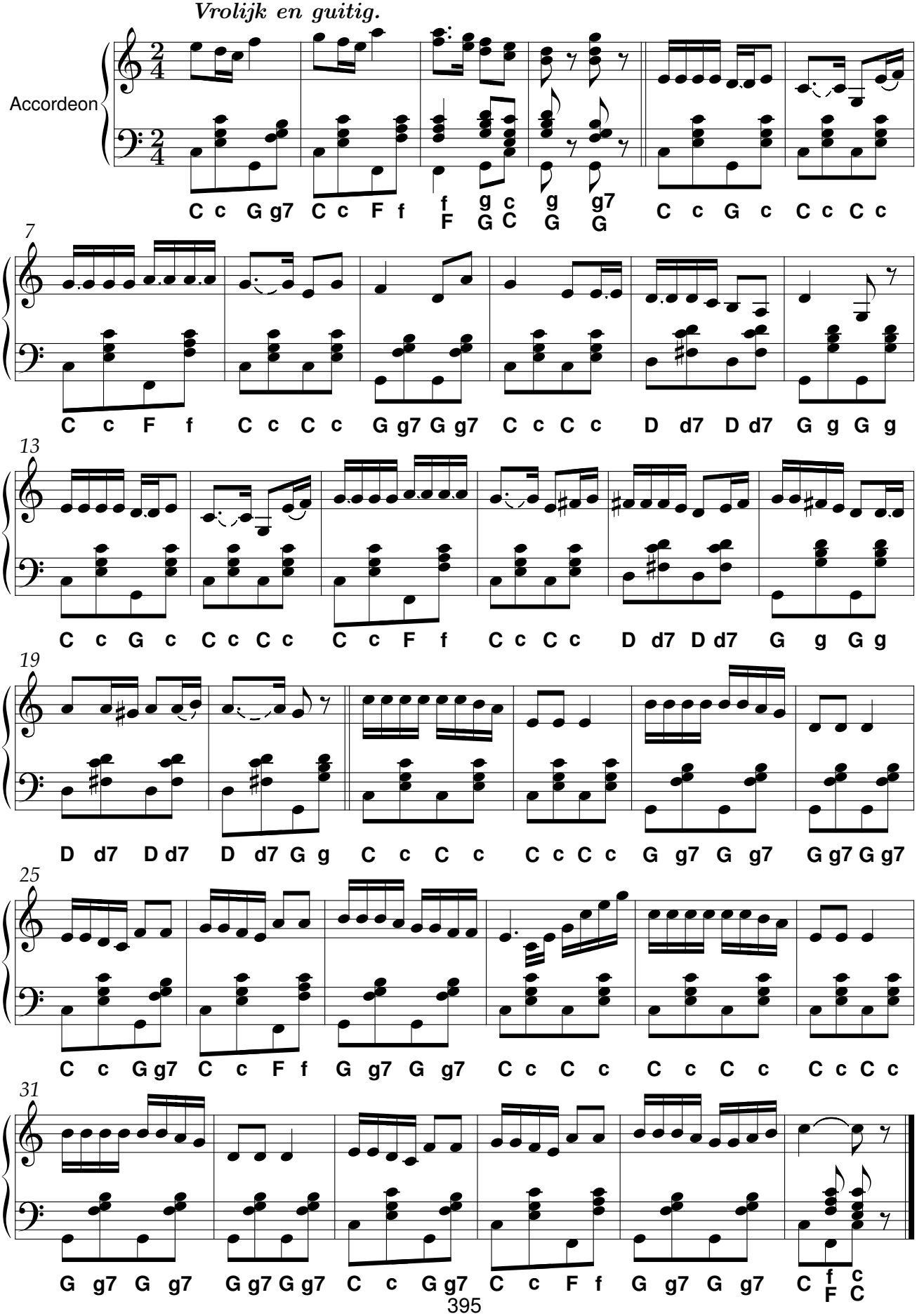

Van de zanger

René De Clercq (1877-1932) Emiel Hullebroeck (1878-1965)

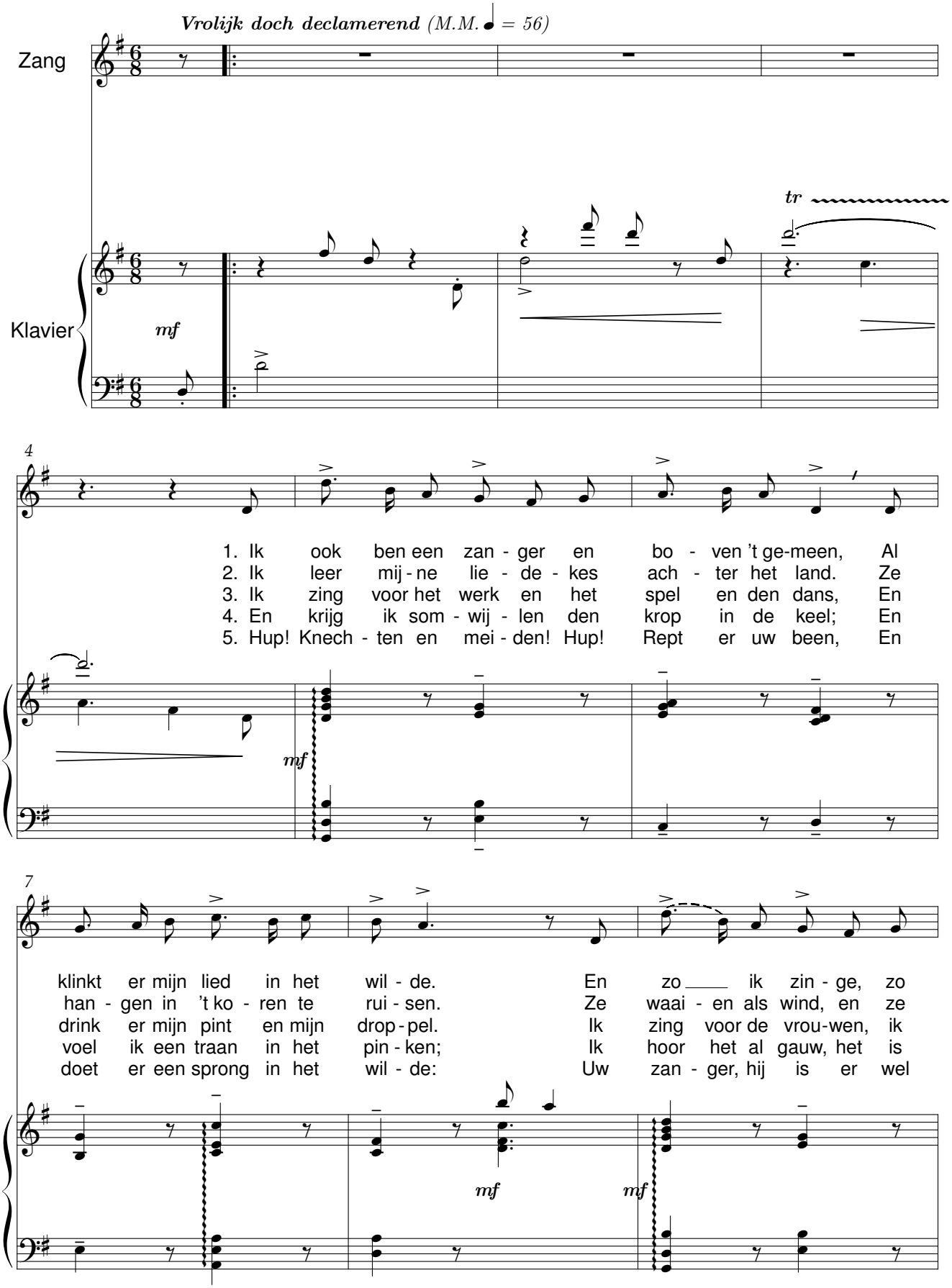

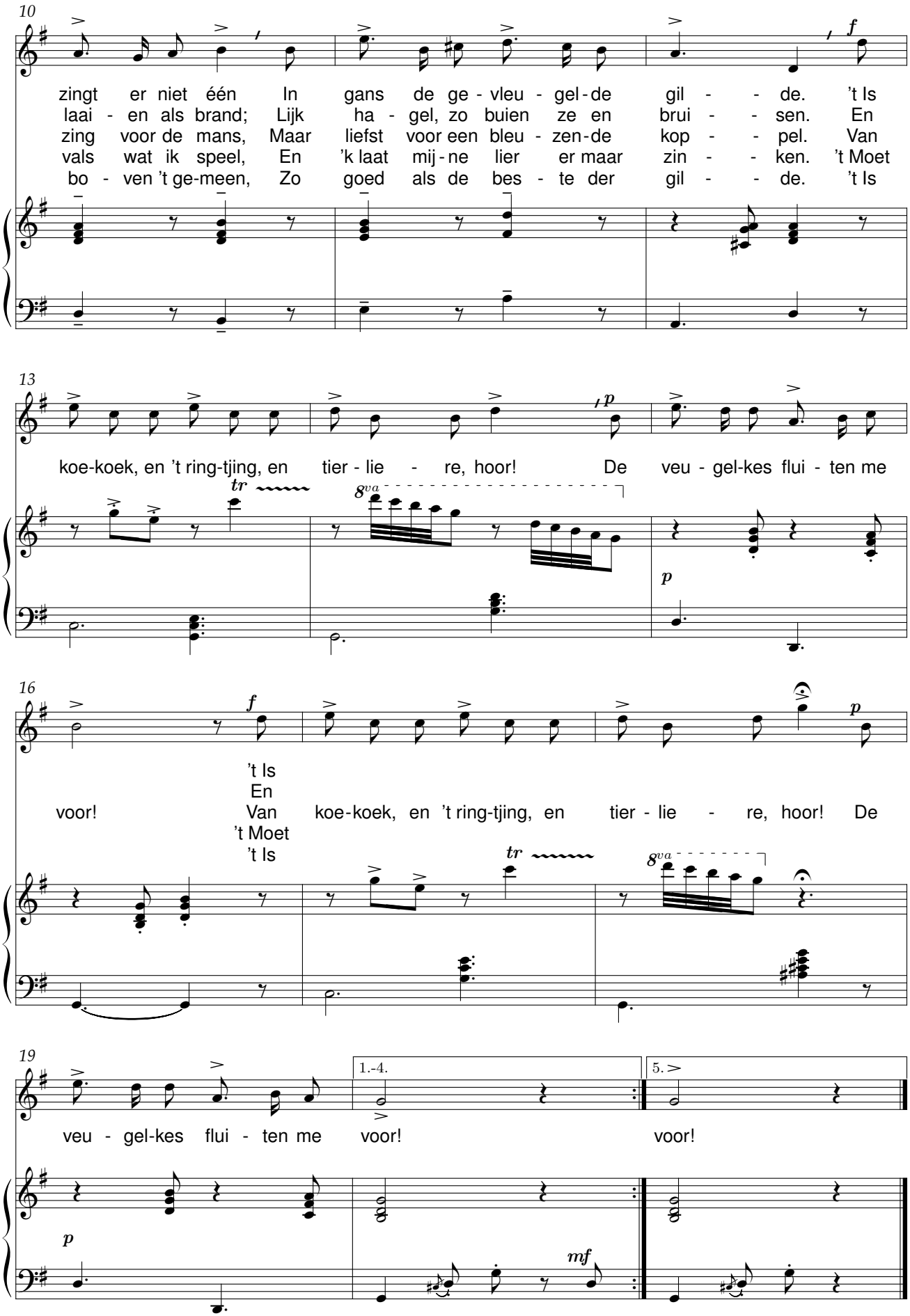
10
zingt er niet één In gans de ge - vleu - gel - de gil - - de. 't Is
laai - en als brand; Lijk ha - gel, zo buien ze en brui - - sen. En
zing voor de mans, Maar liefst voor een bleu - zen - de kop - - pel. Van
vals wat ik speel, En 'k laat mij - ne lier er maar zin - - ken. 't Moet
bo - ven 't ge-meen, Zo goed als de bes - te der gil - - de. 't Is
13
koe-koek, en 't ring-tjing, en tier - lie - re, hoor! De veu - gel-kes flui - ten me
16
't Is
voor! En koe-koek, en 't ring-tjing, en tier - lie - re, hoor! De
Van
't Moet
't Is
19
veu - gel-kes flui - ten me
1.-4.
voor!
5.
voor!

Vlaamse kermis

René De Clercq (1877-1932)

Emiel Hullebroeck (1878-1965)
Bewerking: Juliaan Wilmots (1936-2000)

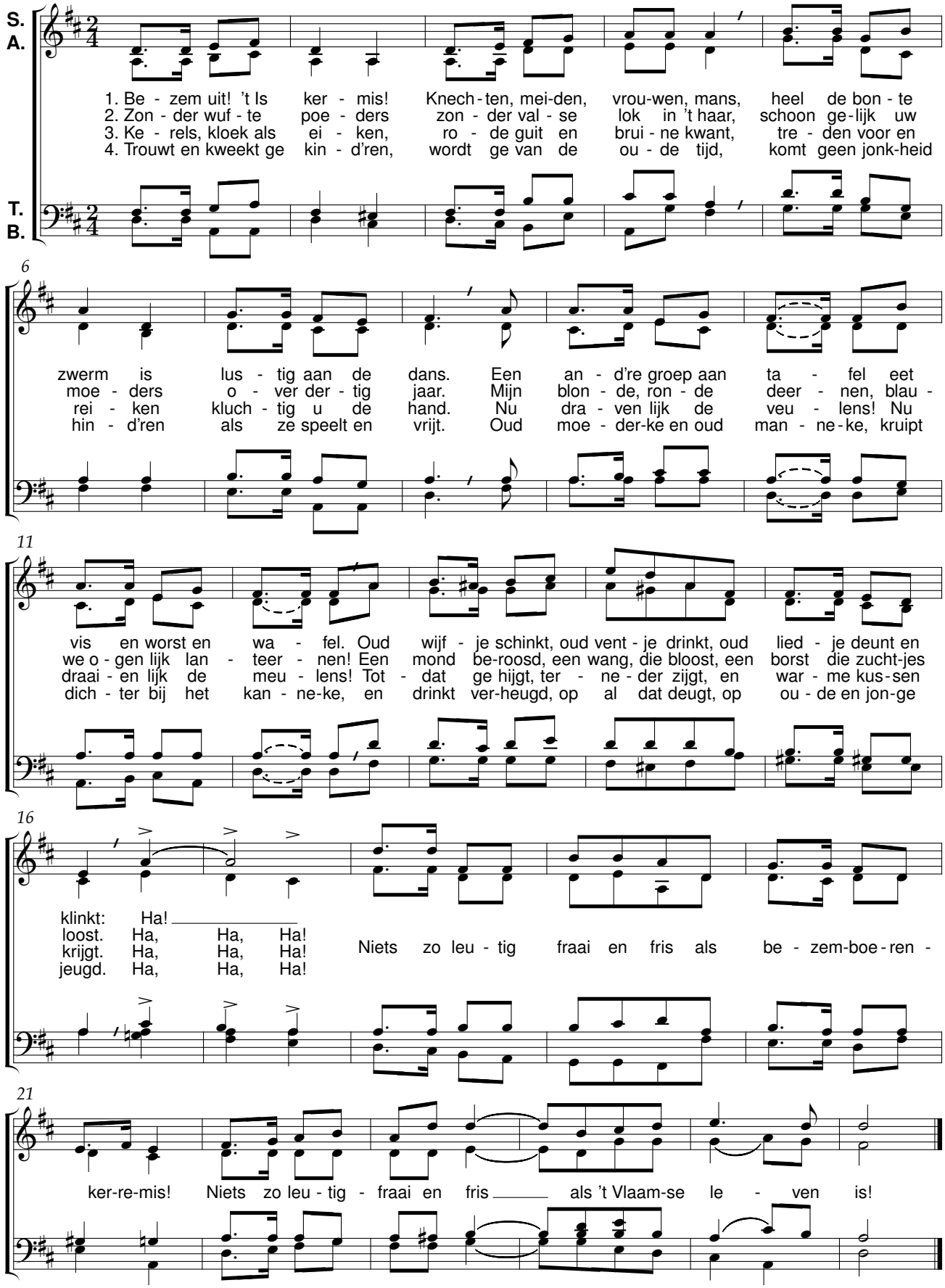

Vlaamse Kermis

René De Clercq (1877-1932)

Emiel Hullebroeck (1878-1965)
Bewerking: Cornelis A. Bonten (1863-1938)

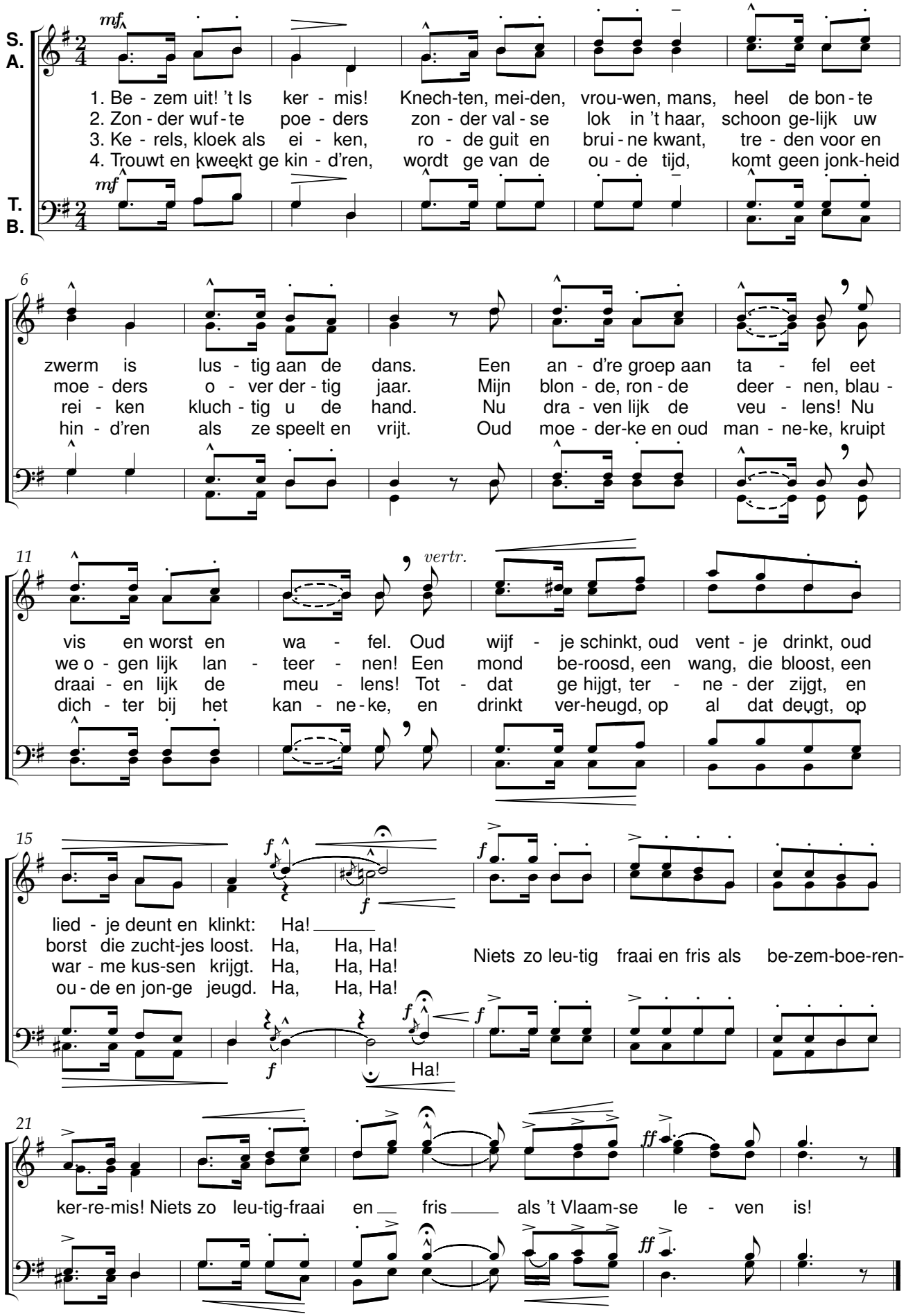

Voor ’t kantkussen

René De Clercq (1877-1932) Emiel Hullebroeck (1878-1965)

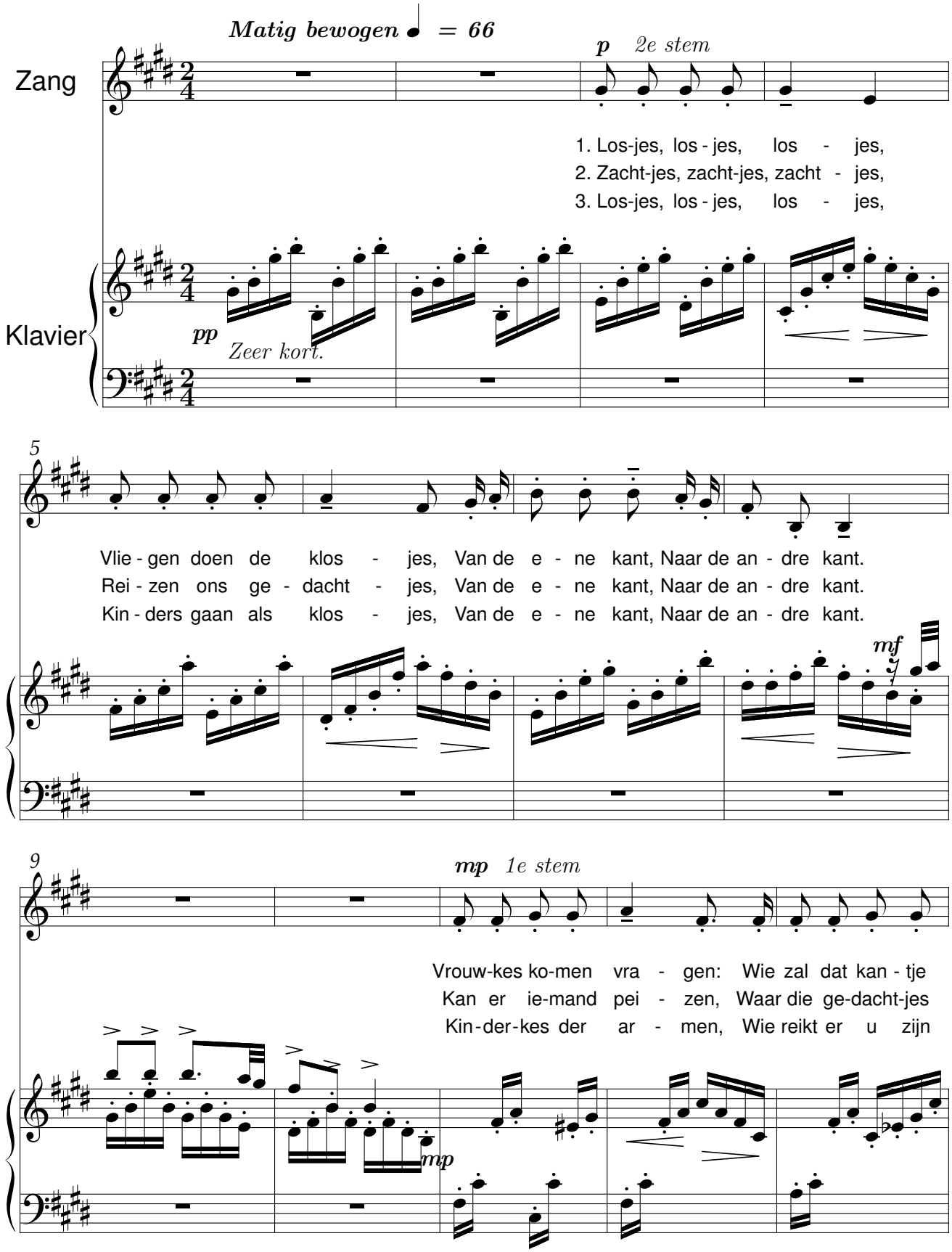

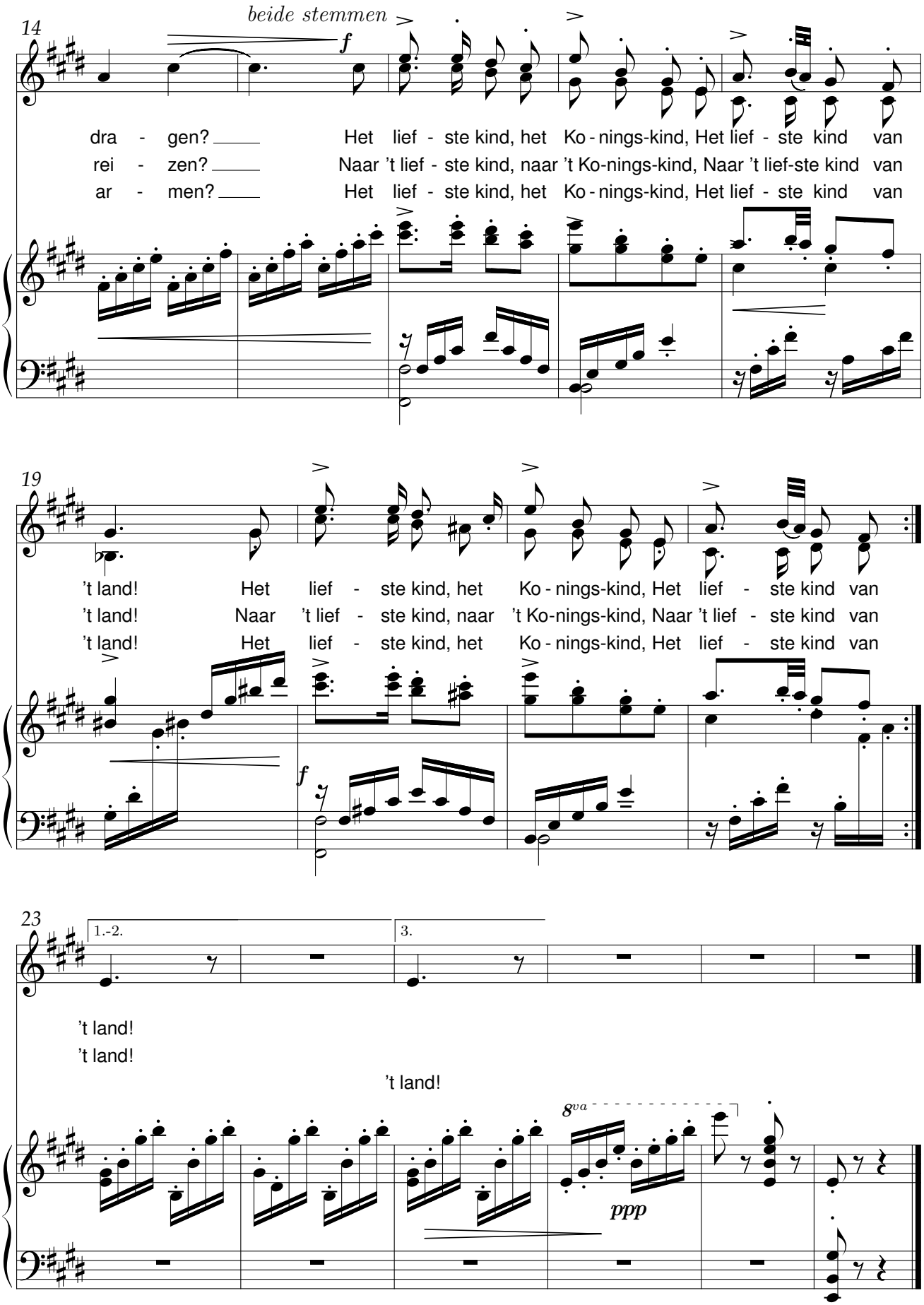
14
beide stemmen
f
dra - gen? Het lief - ste kind, het Ko - nings-kind, Het lief - ste kind van
rei - zen? Naar 't lief - ste kind, naar 't Ko-nings-kind, Naar 't lief-ste kind van
ar - men? Het lief - ste kind, het Ko - nings-kind, Het lief - ste kind van
19
't land! Het lief - ste kind, het Ko - nings-kind, Het lief - ste kind van
't land! Naar 't lief - ste kind, naar 't Ko-nings-kind, Naar 't lief - ste kind van
't land! Het lief - ste kind, het Ko - nings-kind, Het lief - ste kind van
f
23
1.-2.
3.
't land!
't land!
't land!
8va
ppp

Vaderlands gebed

René De Clercq (1877-1932) Emiel Hullebroeck (1878-1965)

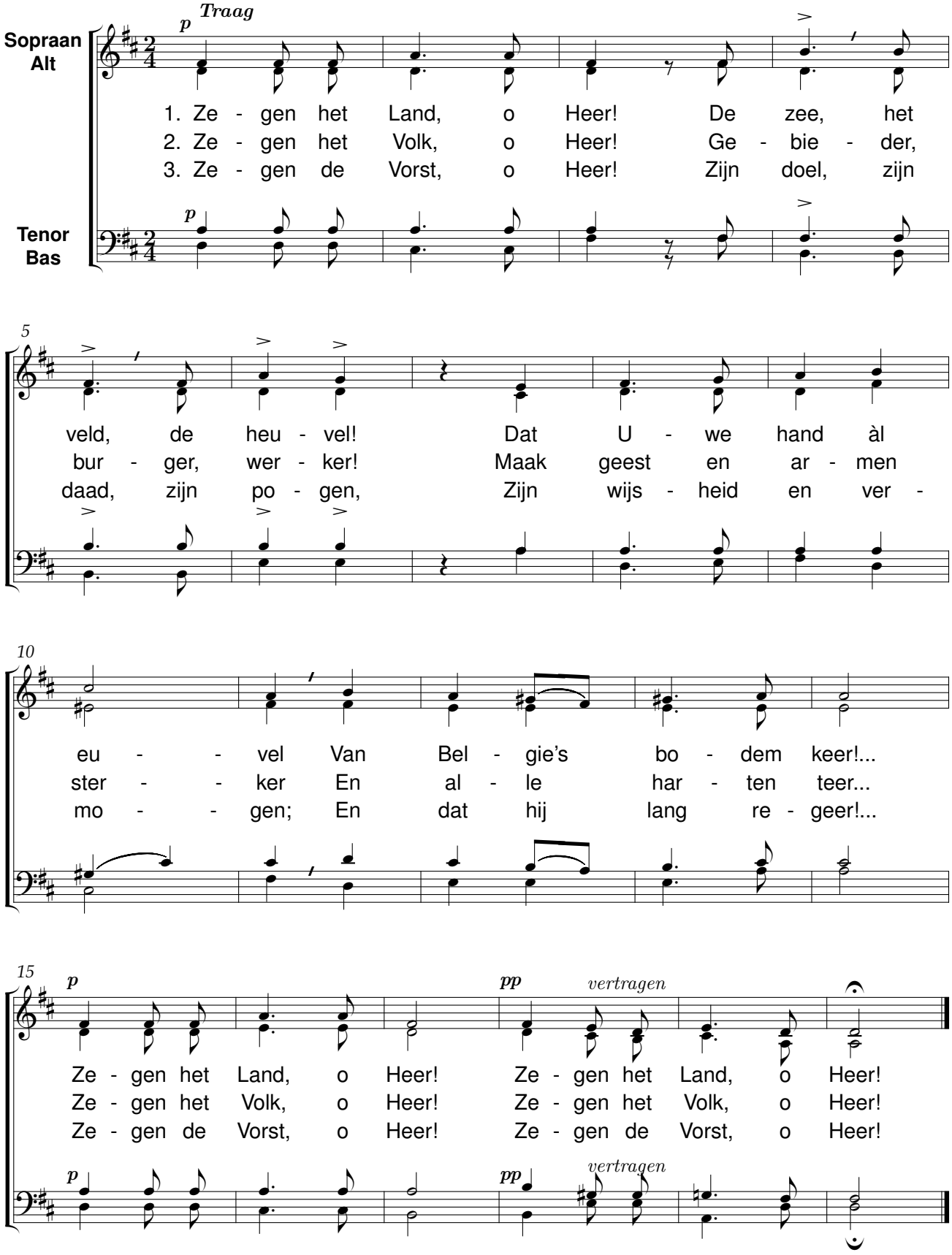

Lied van Pier de Mandenmaker

René De Clercq (1877-1932) W. P. H. Jansen (1914-196)

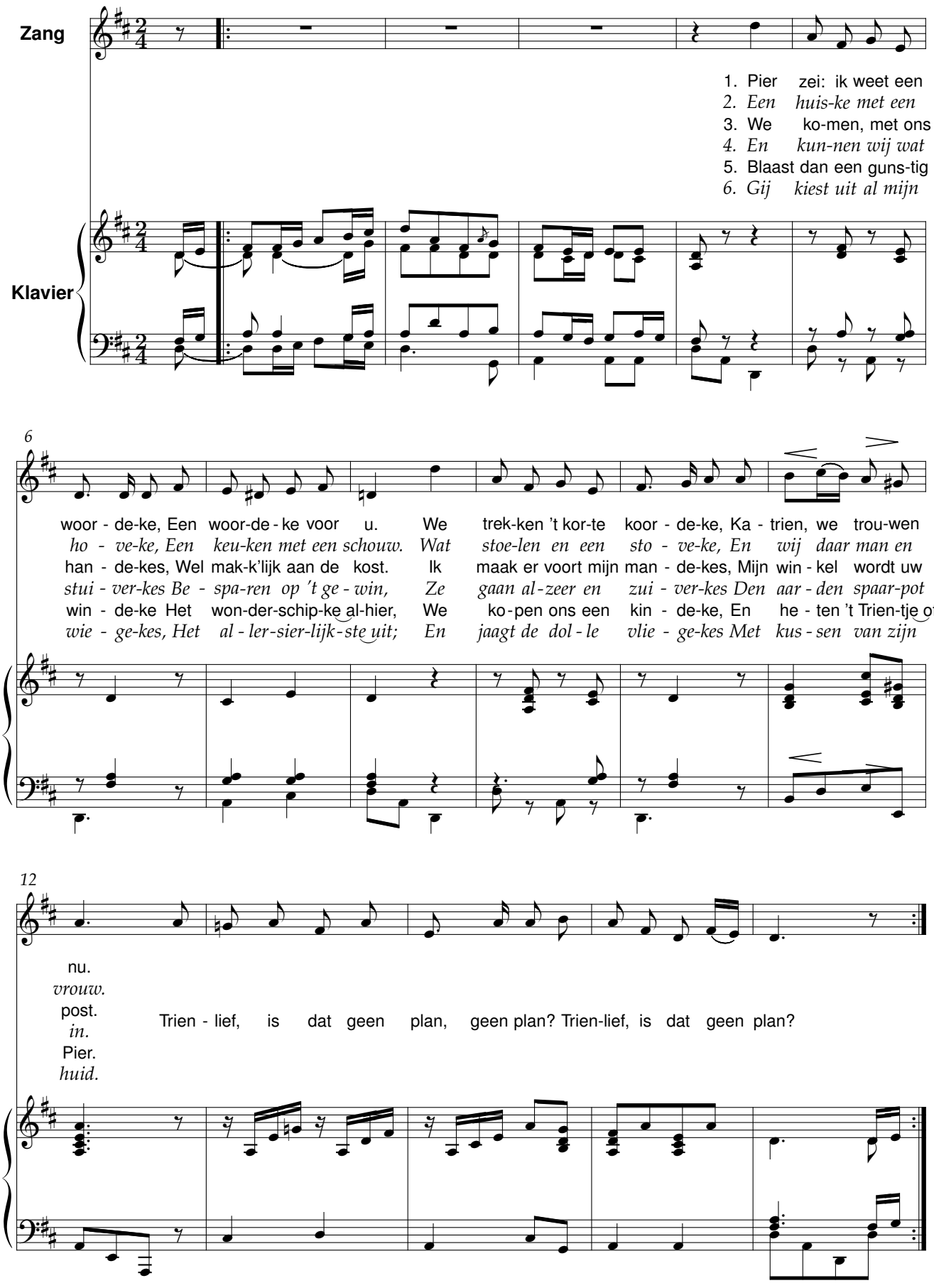

De Duitse Hoornen

René De Clercq (1877-1932) Jan Kappee

1. hoort gij de pij - - pers
2. Jan _ naar Jel - - le,
3. Heeft men daar-om ____ de
4. za-ten niet al - - tijd
5. gaan de pa - - ren

Vlot tempo, geaccentueerd

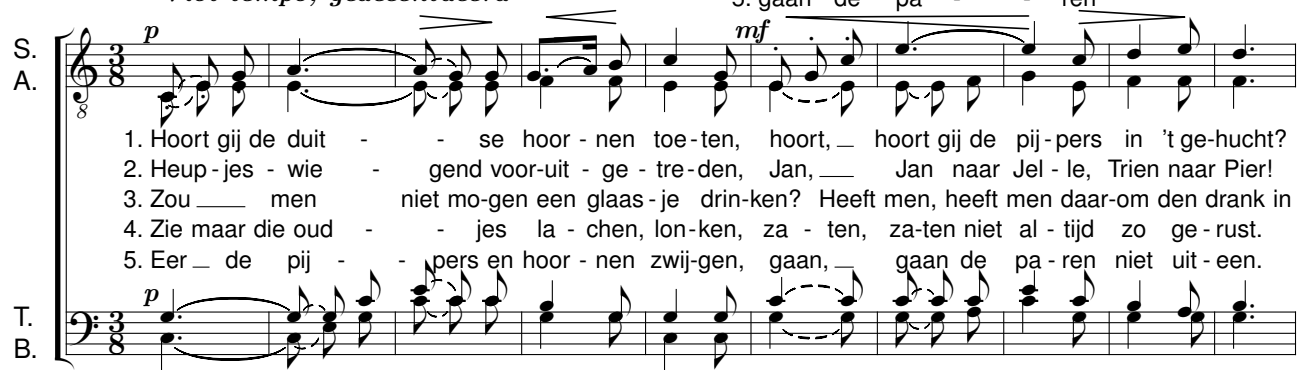

werpt nu de voe - ten
draait en zwaait ____ in
Heeft men daar-om ___ de
heb-ben ge-vrijd _____ en
moet maar dan - - sen

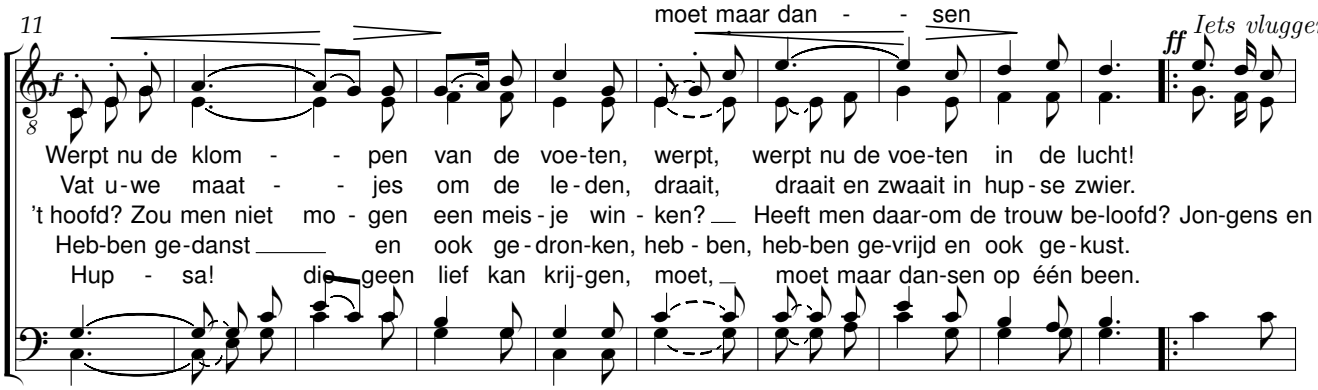

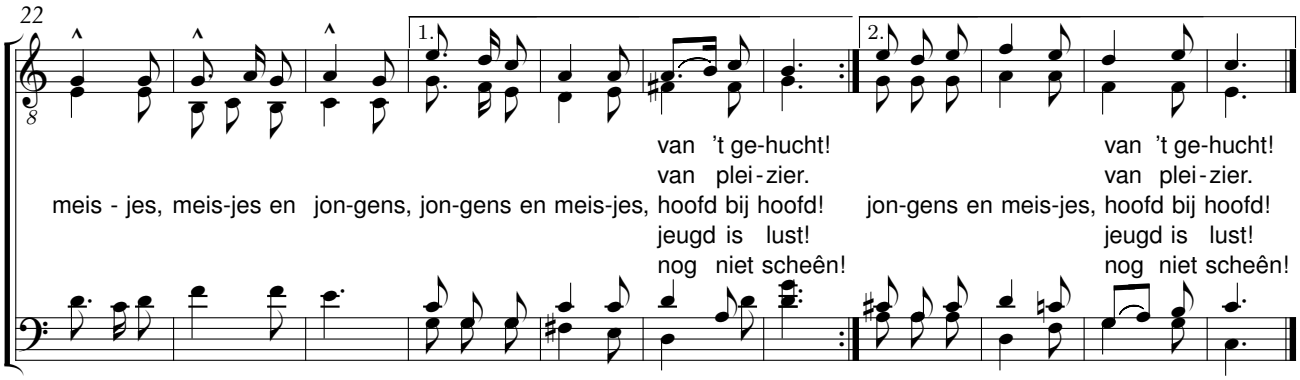

Avondlied

René De Clercq (1877-1932) Willem Kersters (1829-1998)

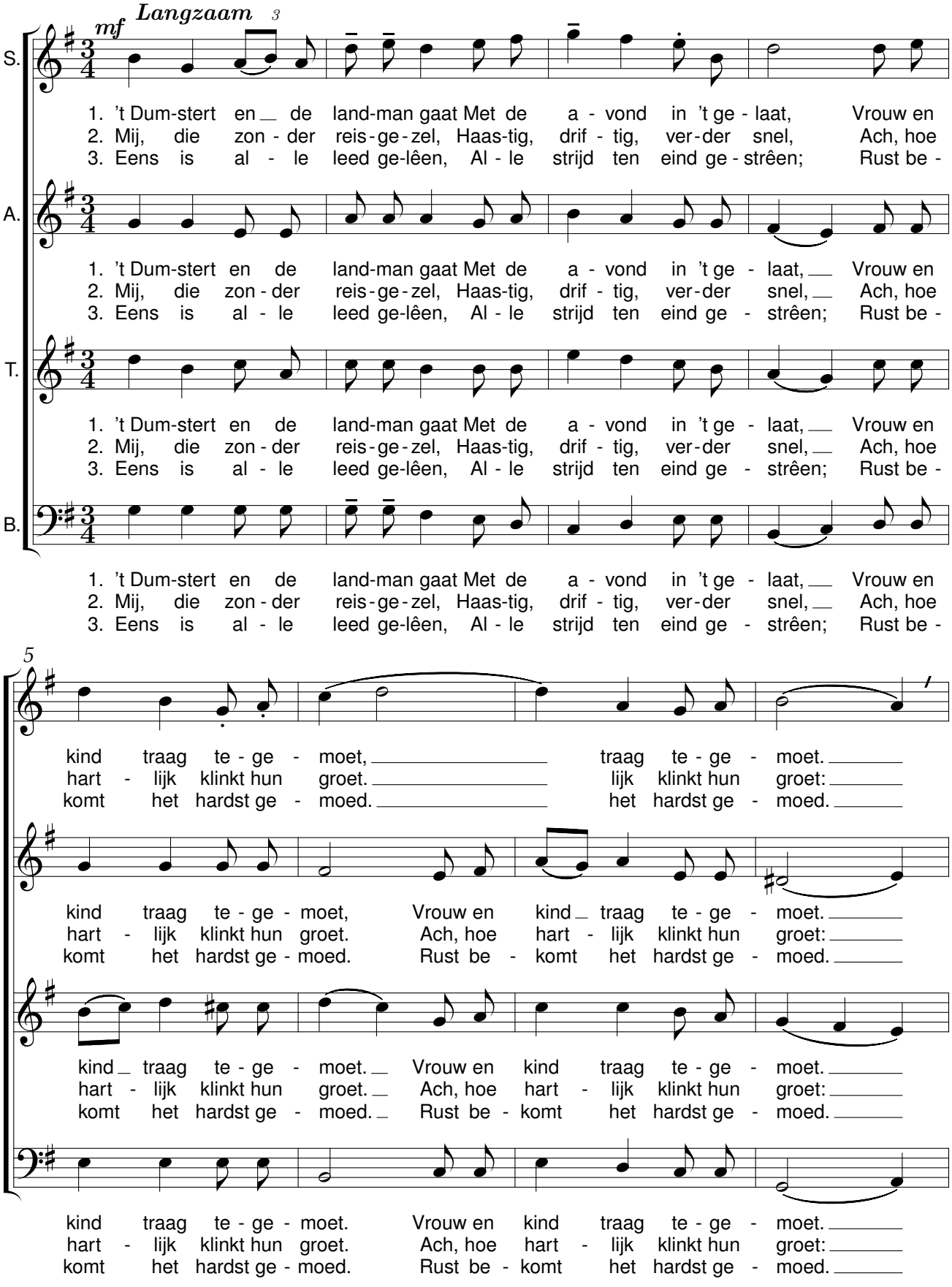

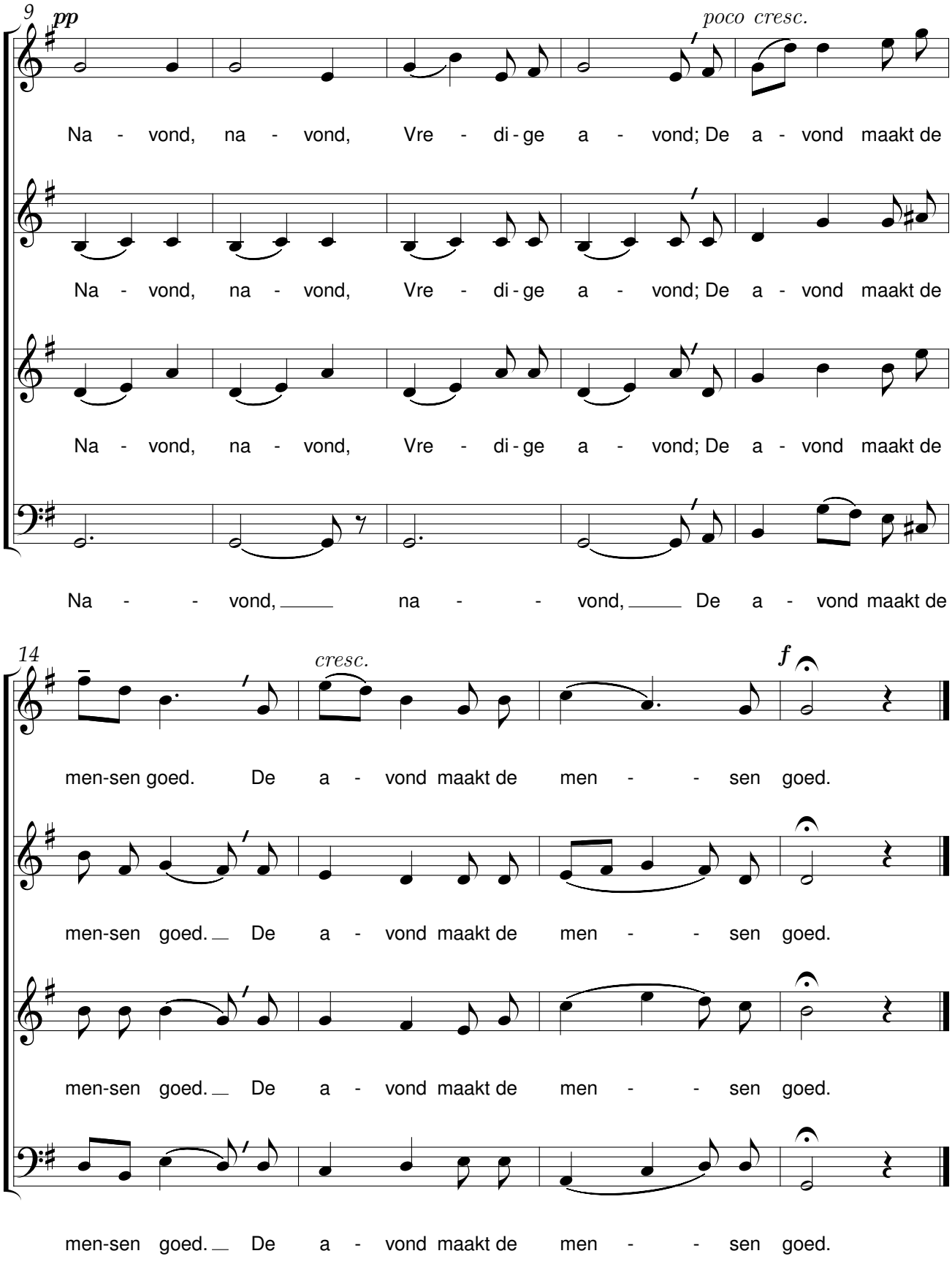
9
pp
poco cresc.
Na - vond, na - vond, Vre - di - ge a - vond; De a - vond maakt de
Na - vond, na - vond, Vre - di - ge a - vond; De a - vond maakt de
Na - vond, na - vond, Vre - di - ge a - vond; De a - vond maakt de
Na - - vond, na - - vond, De a - vond maakt de
14
cresc.
f
men-sen goed. De a - vond maakt de men - - sen goed.
men-sen goed. De a - vond maakt de men - - sen goed.
men-sen goed. De a - vond maakt de men - - sen goed.
men-sen goed. De a - vond maakt de men - - sen goed.

Mijn kleen kleen dochterke

René De Clercq (1877-1932) R. Keuning

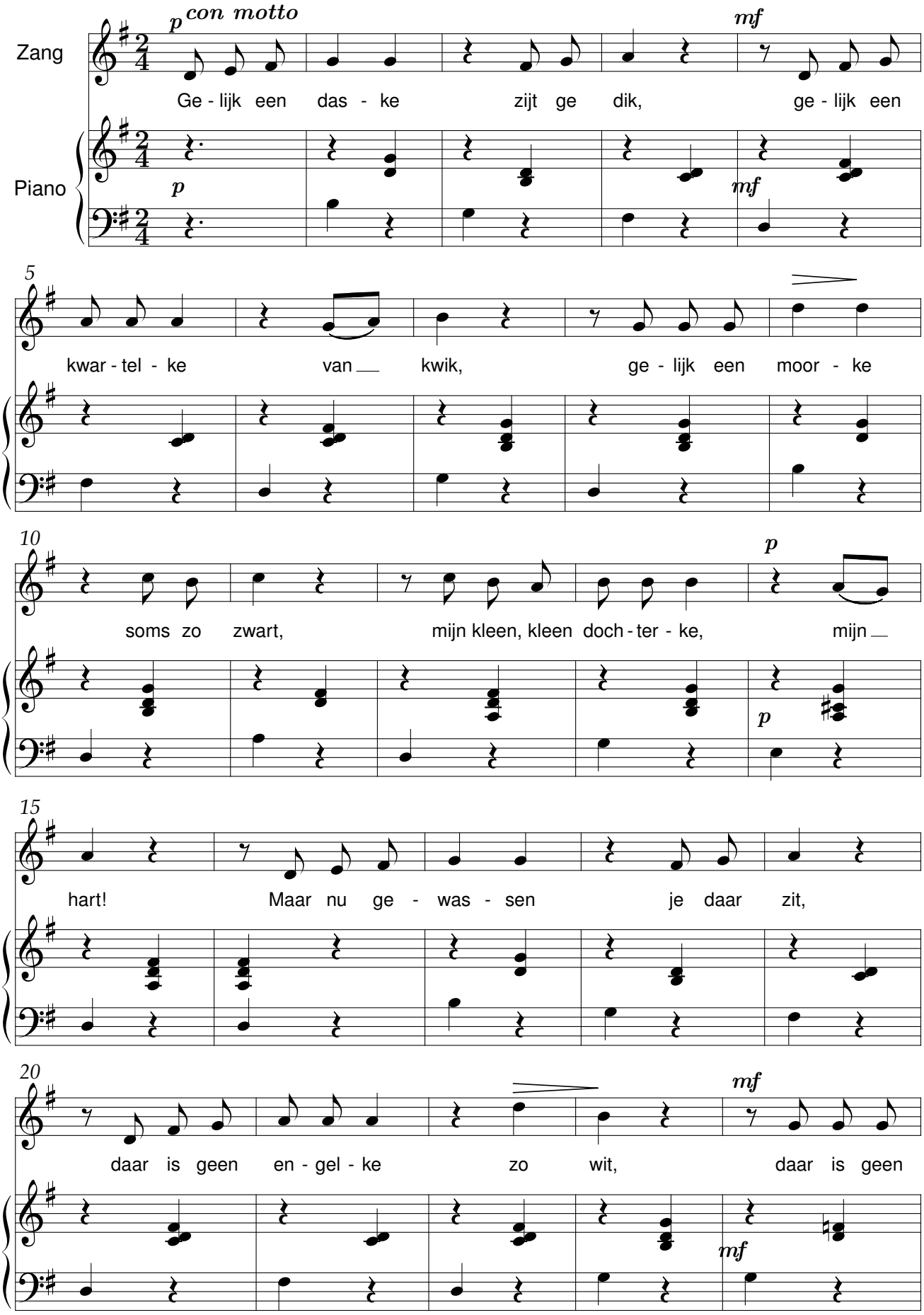

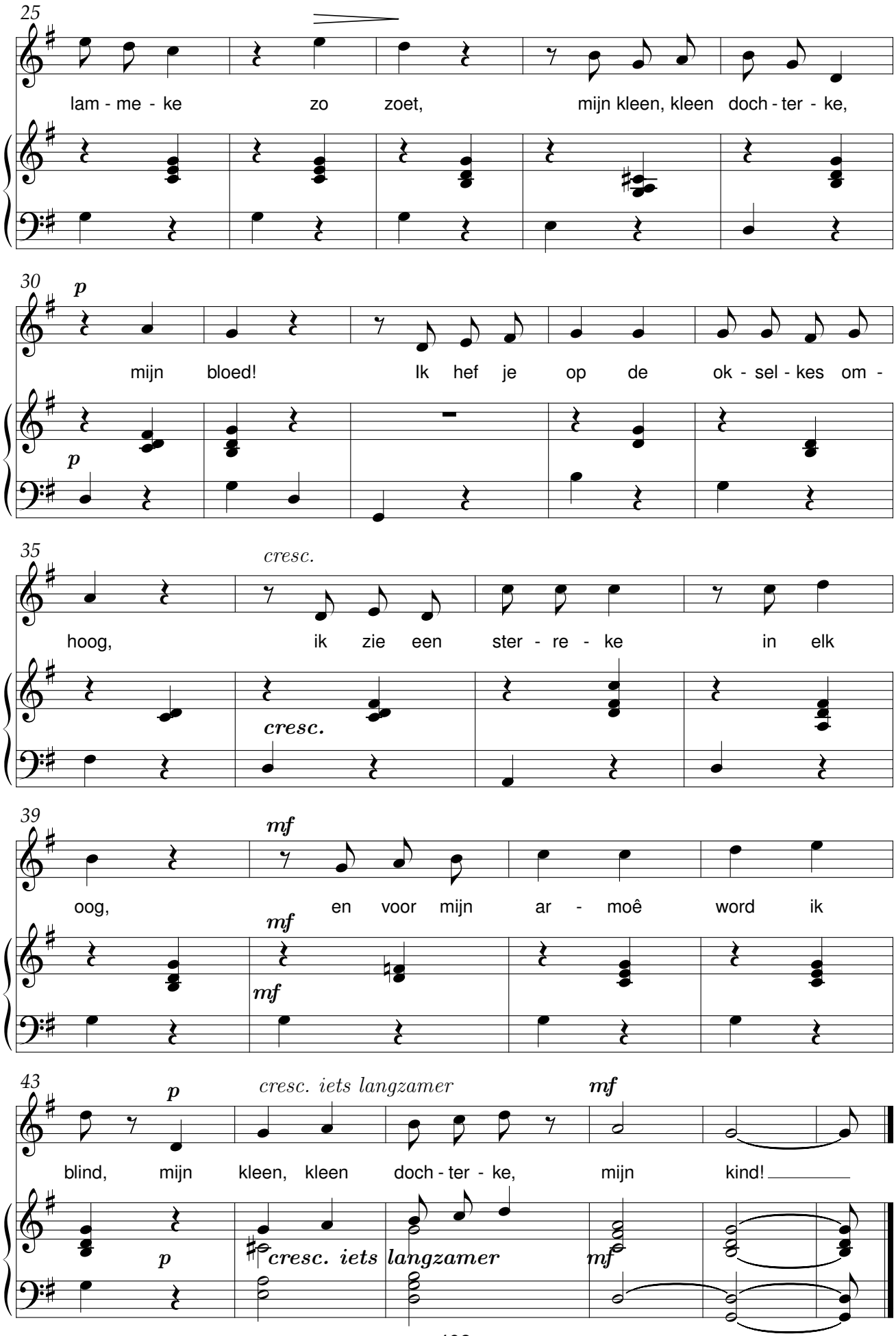
25
lam - me - ke zo zoet, mijn kleen, kleen doch - ter - ke,
30
p
mijn bloed! Ik hef je op de ok - sel - kes om -
p
35
cresc.
hoog, ik zie een ster - re - ke in elk
cresc.
39
mf
oog, en voor mijn ar - moê word ik
mf
mf
43
p
cresc. iets langzamer
mf
blind, mijn kleen, kleen doch - ter - ke, mijn kind!
p
cresc. iets langzamer
mf

Mijn kleen kleen dochterke

René De Clercq (1877-1932) Julien Keymolen

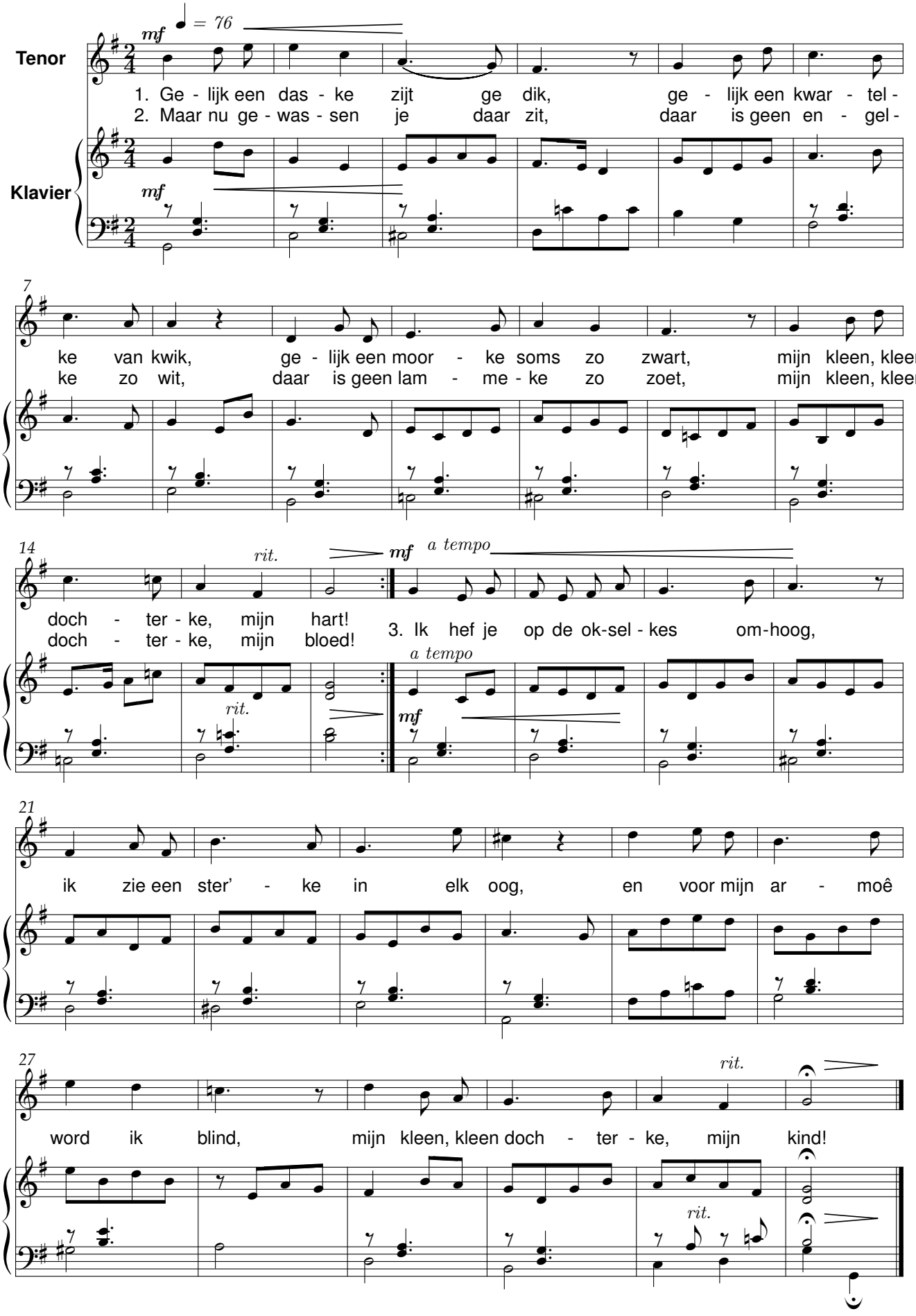

Het vlas staat in de blom

René De Clercq (1877-1932) Julien Keymolen

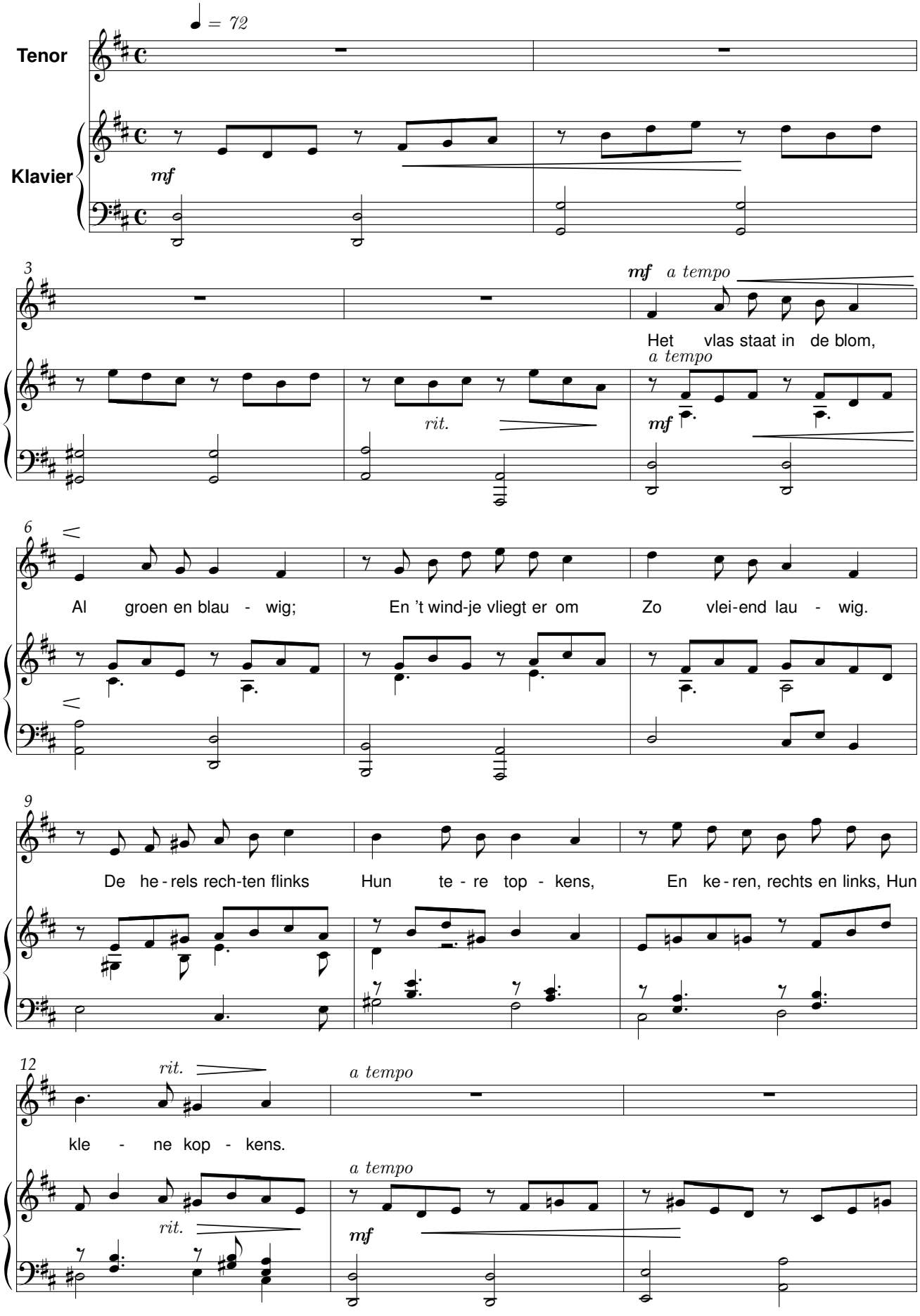

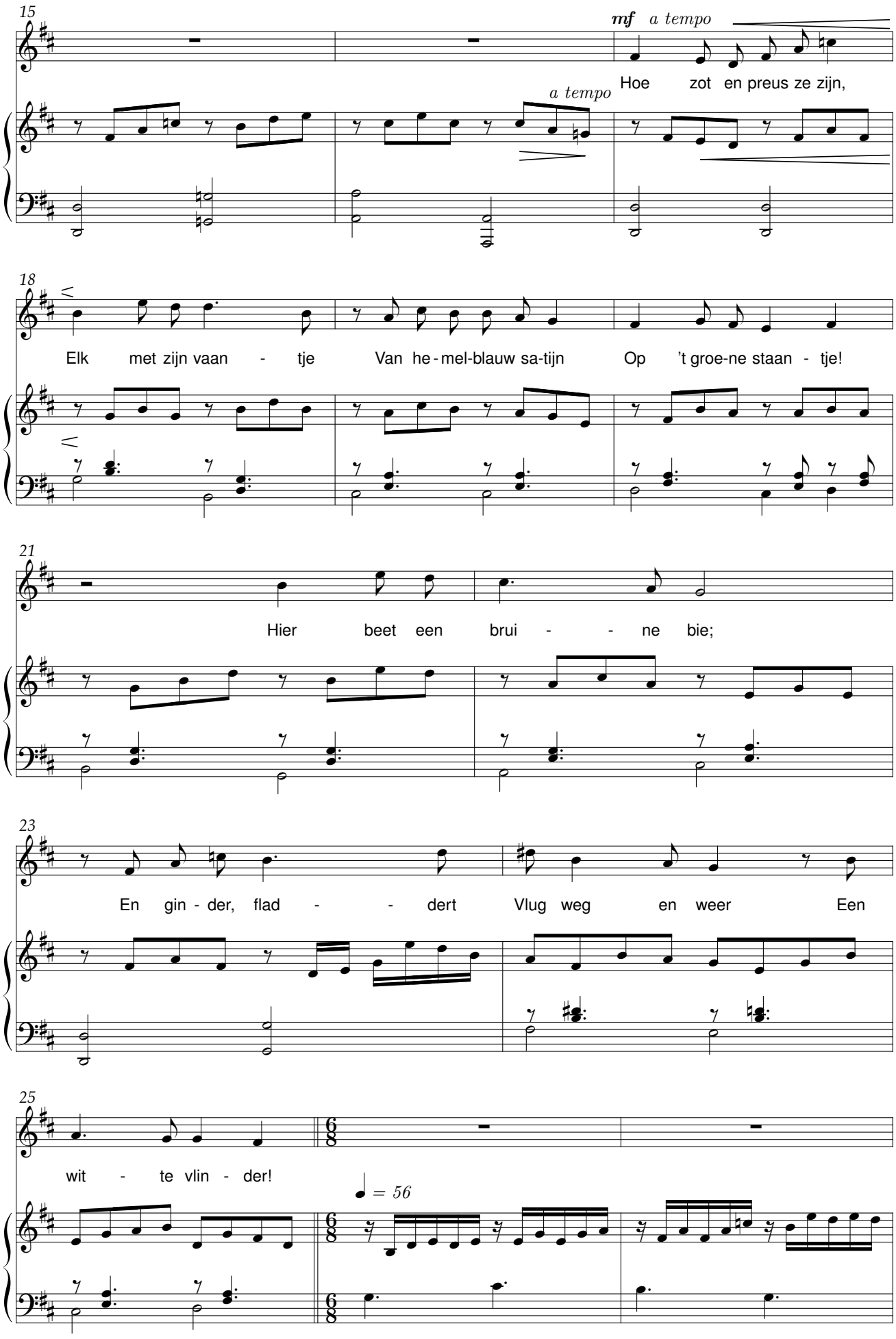
15
mf a tempo
Hoe zot en preus ze zijn,
a tempo
18
Elk met zijn vaan - tje Van he - mel-blauw sa-tijn Op 't groe-ne staan - tje!
21
Hier beet een brui - - ne bie;
23
En gin - der, flad - - dert Vlug weg en weer Een
25
wit - te vlin - der!
♩ = 56

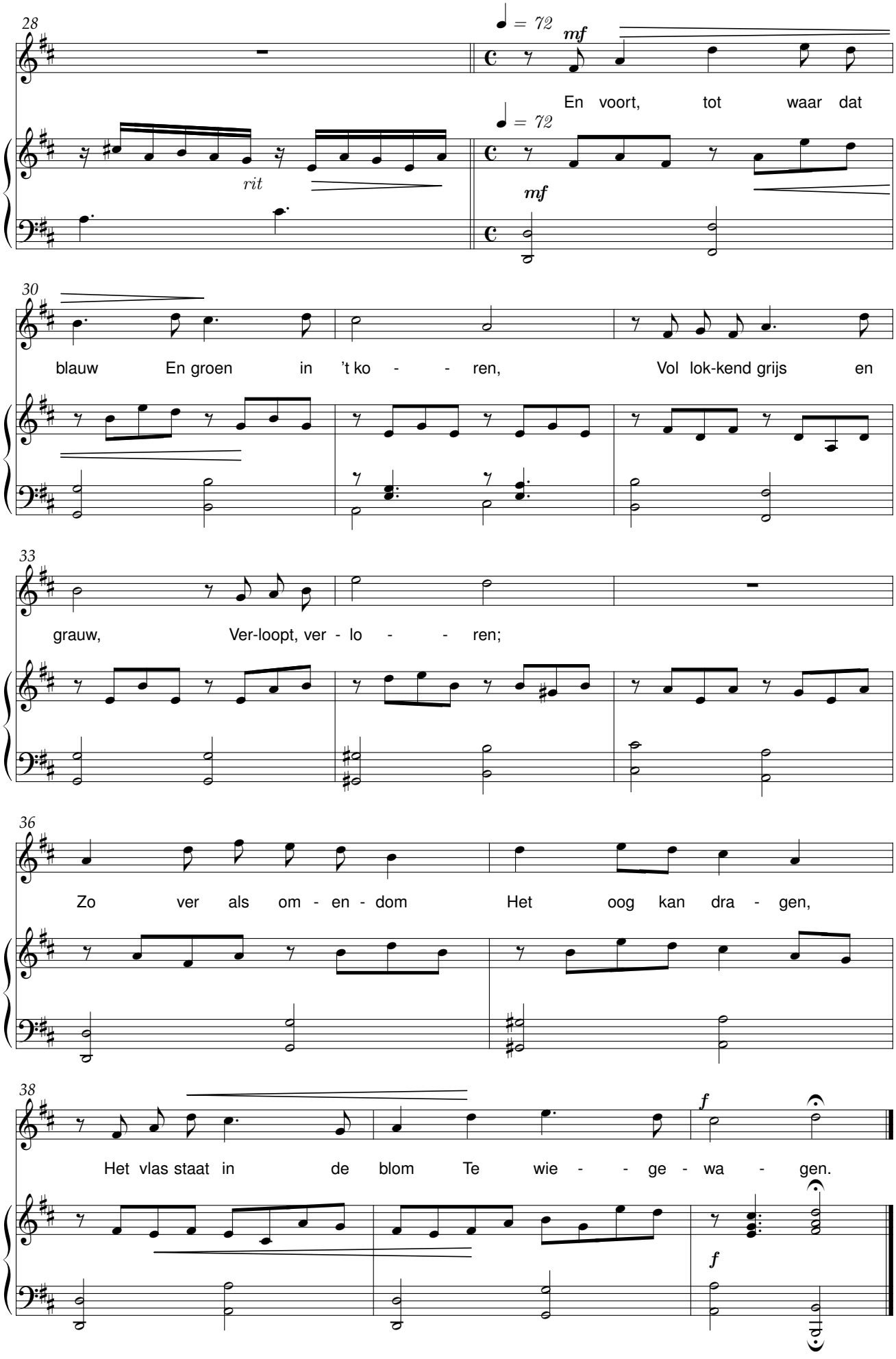
28
♩ = 72
mf
En voort, tot waar dat
rit
30
blauw En groen in 't ko - - ren, Vol lok-kend grijs en
33
grauw, Ver-loopt, ver - lo - - ren;
36
Zo ver als om - en - dom Het oog kan dra - gen,
38
f
Het vlas staat in de blom Te wie - - ge - wa - gen.
f

Ik ben van de buiten

René De Clercq (1877-1932) Julien Keymolen

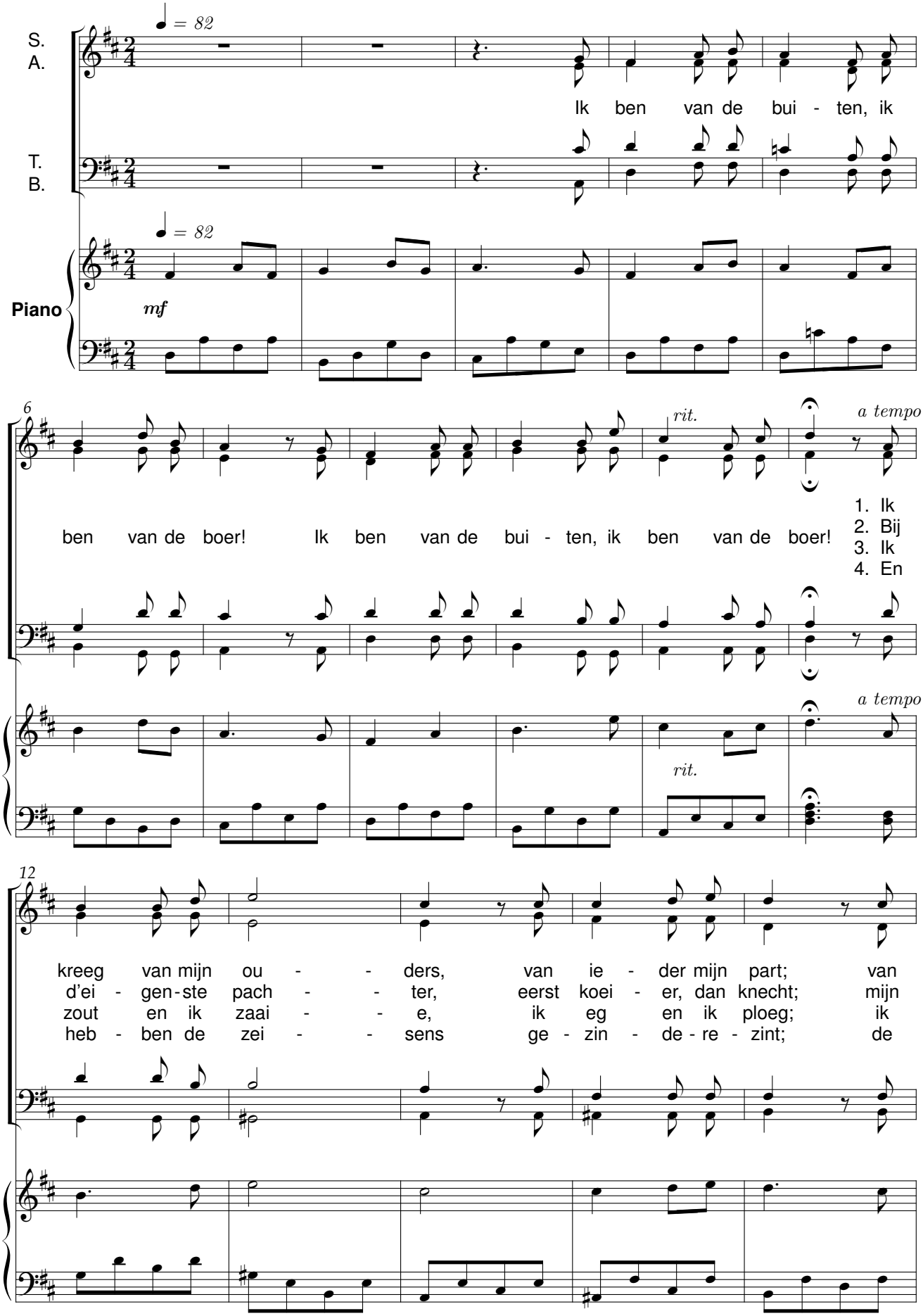

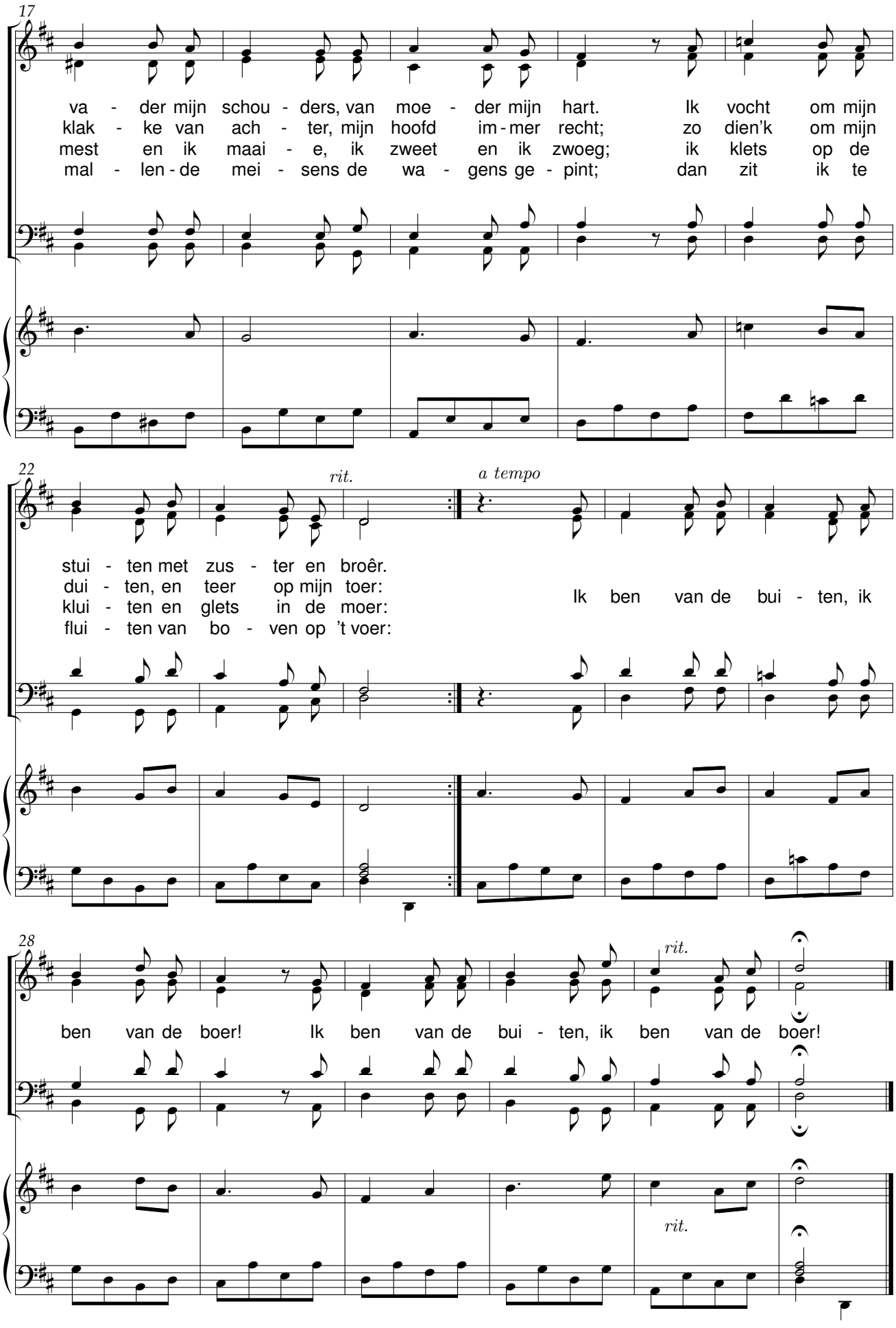
17
va - der mijn schou - ders, van moe - der mijn hart. Ik vocht om mijn
klak - ke van ach - ter, mijn hoofd im - mer recht; zo dien'k om mijn
mest en ik maai - e, ik zweet en ik zwoeg; ik klets op de
mal - len - de mei - sens de wa - gens ge - pint; dan zit ik te
22
rit.
a tempo
stui - ten met zus - ter en broêr.
dui - ten, en teer op mijn toer:
klui - ten en glets in de moer:
flui - ten van bo - ven op 't voer:
Ik ben van de bui - ten, ik
28
rit.
ben van de boer! Ik ben van de bui - ten, ik ben van de boer!
rit.

Hemelhuis

René De Clercq (1877-1932) Julien Keymolen

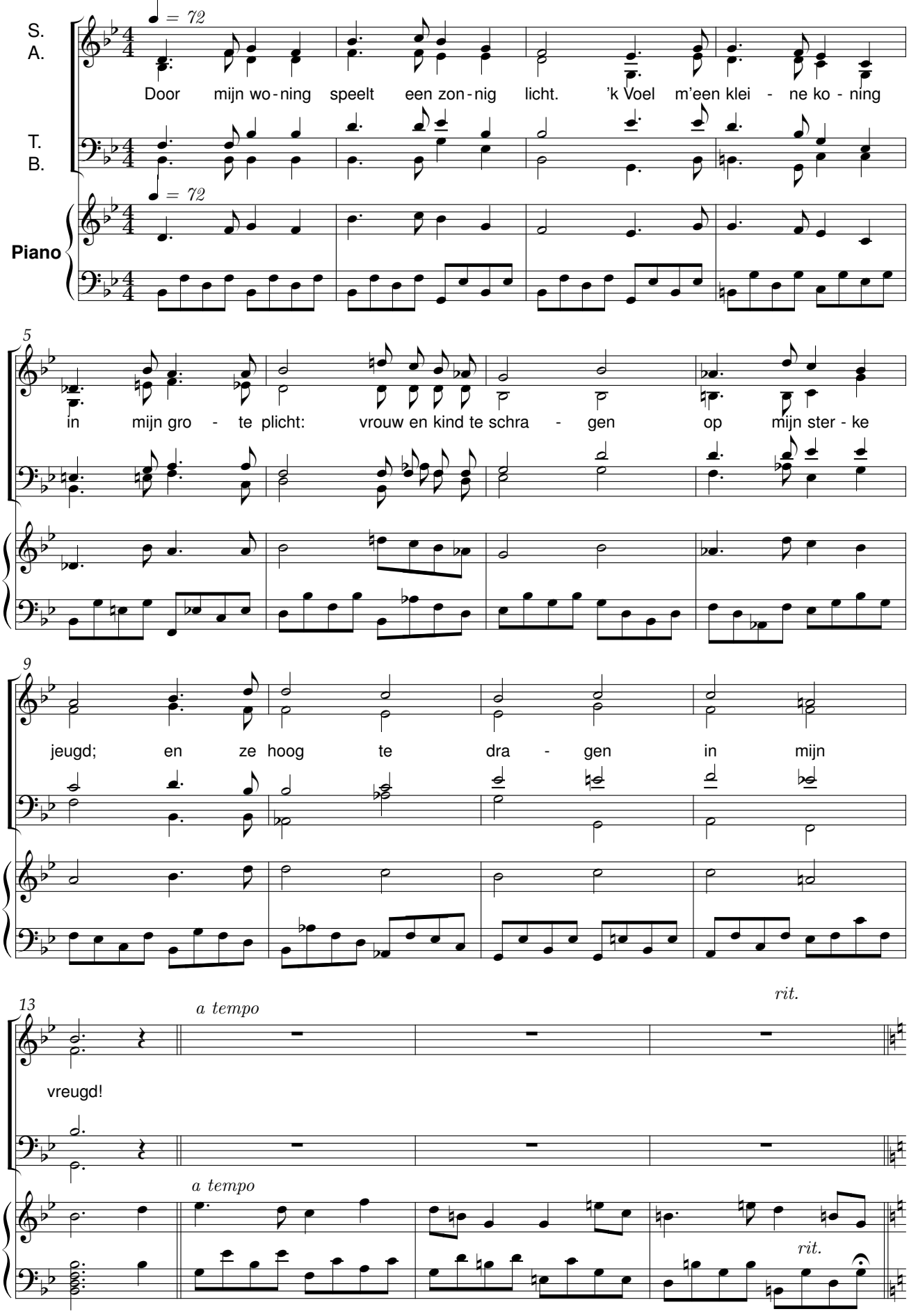

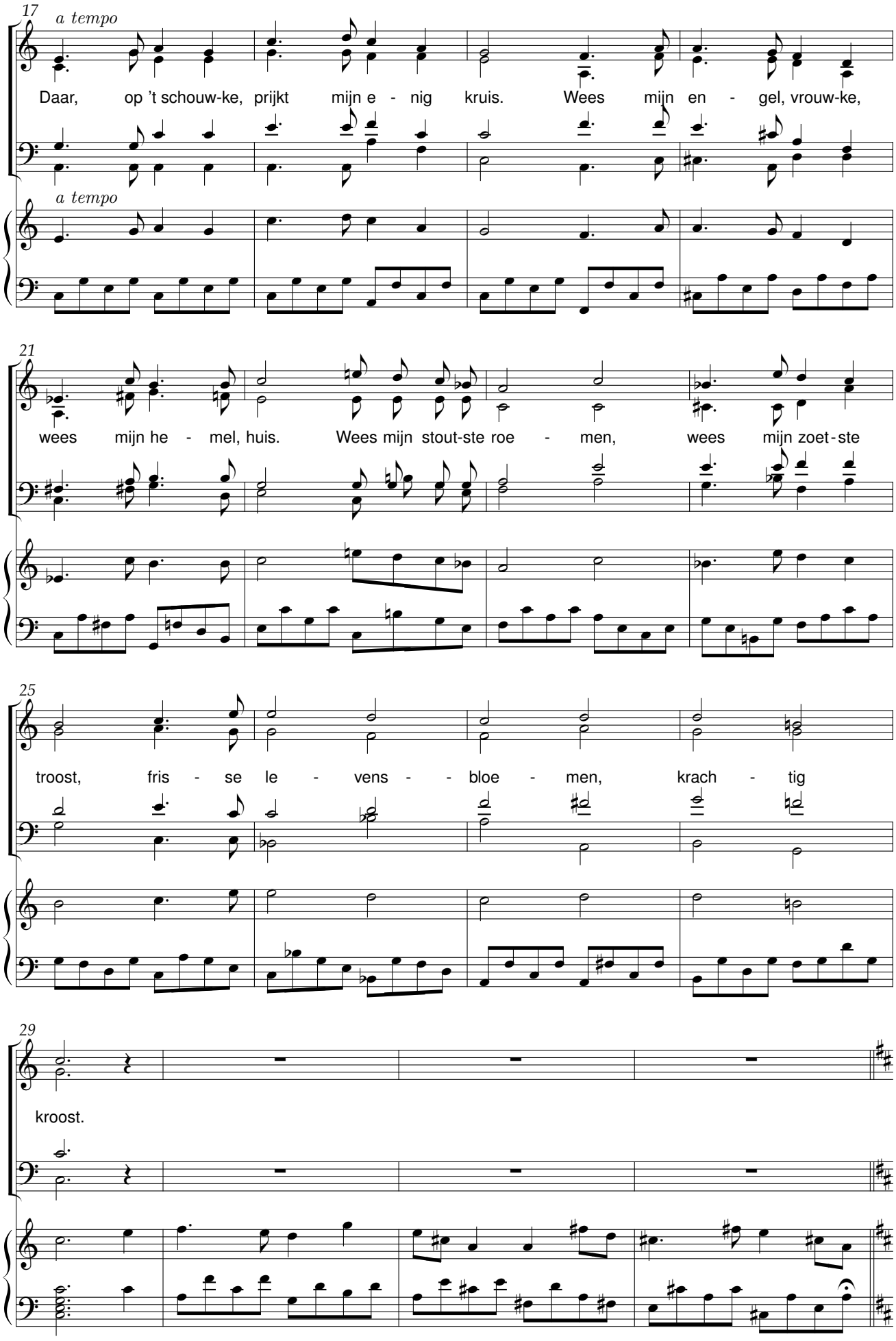
17
a tempo
Daar, op 't schouw-ke, prijkt mijn e - nig kruis. Wees mijn en - gel, vrouw-ke,
a tempo
21
wees mijn he - mel, huis. Wees mijn stout-ste roe - men, wees mijn zoet-ste
25
troost, fris - se le - vens - - bloe - men, krach - tig
29
kroost.

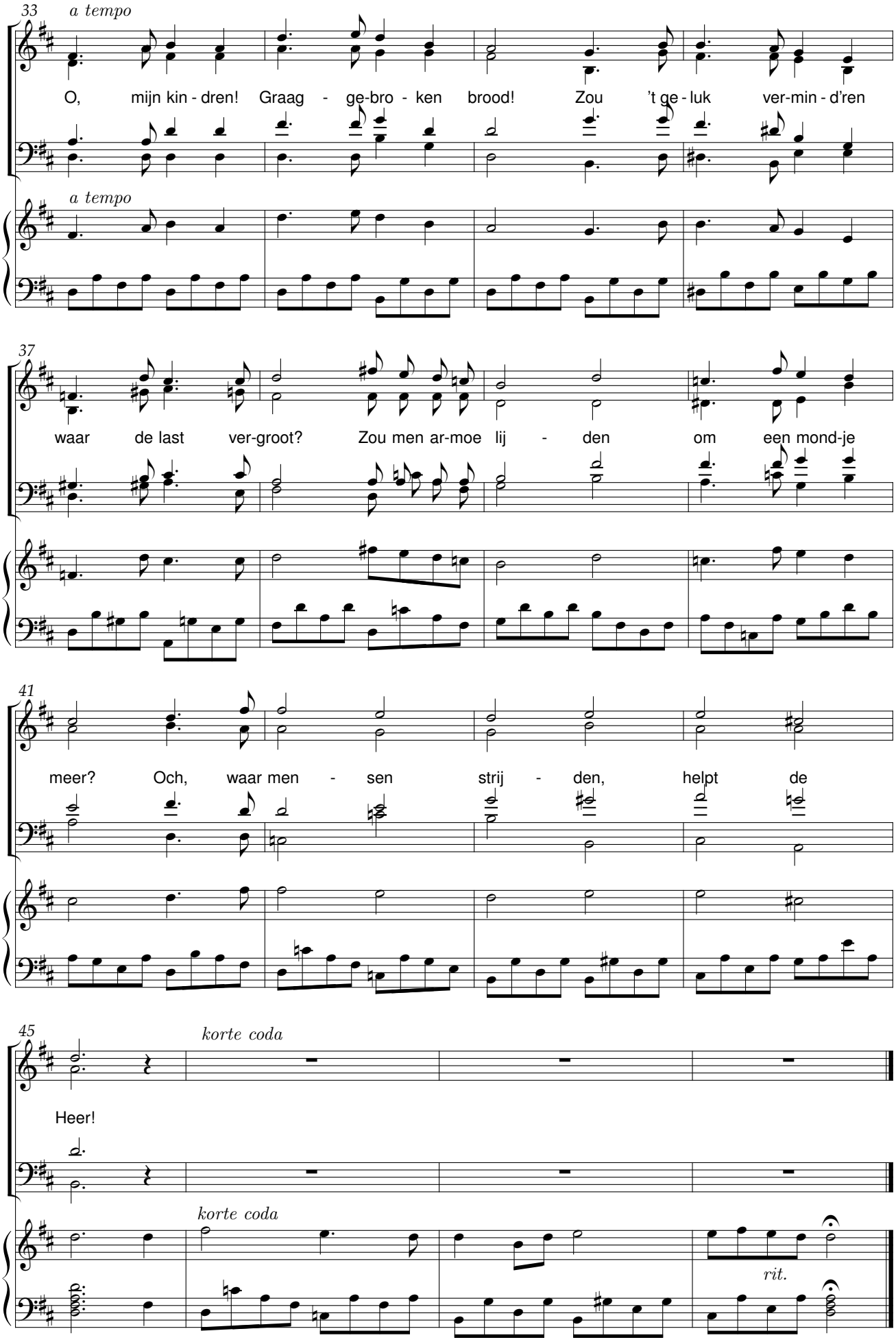
33
a tempo
O, mijn kin - dren! Graag - ge-bro - ken brood! Zou 't ge - luk ver-min - d'ren
a tempo
37
waar de last ver-groot? Zou men ar-moe lij - den om een mond-je
41
meer? Och, waar men - sen strij - den, helpt de
45
korte coda
Heer!
korte coda
rit.

Teer liedeke

René De Clercq (1877-1932) Harold Charles King (1895-1985)

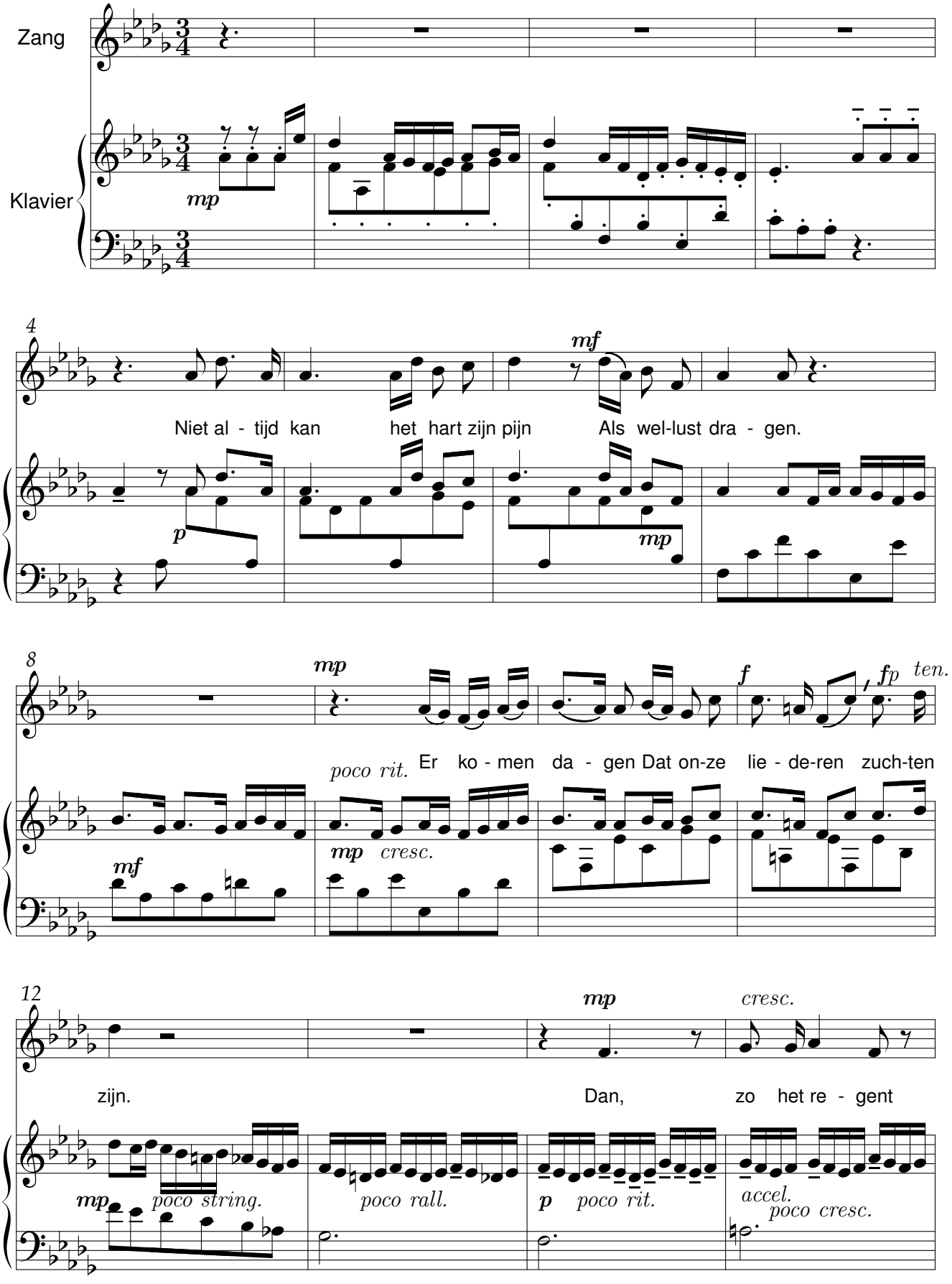

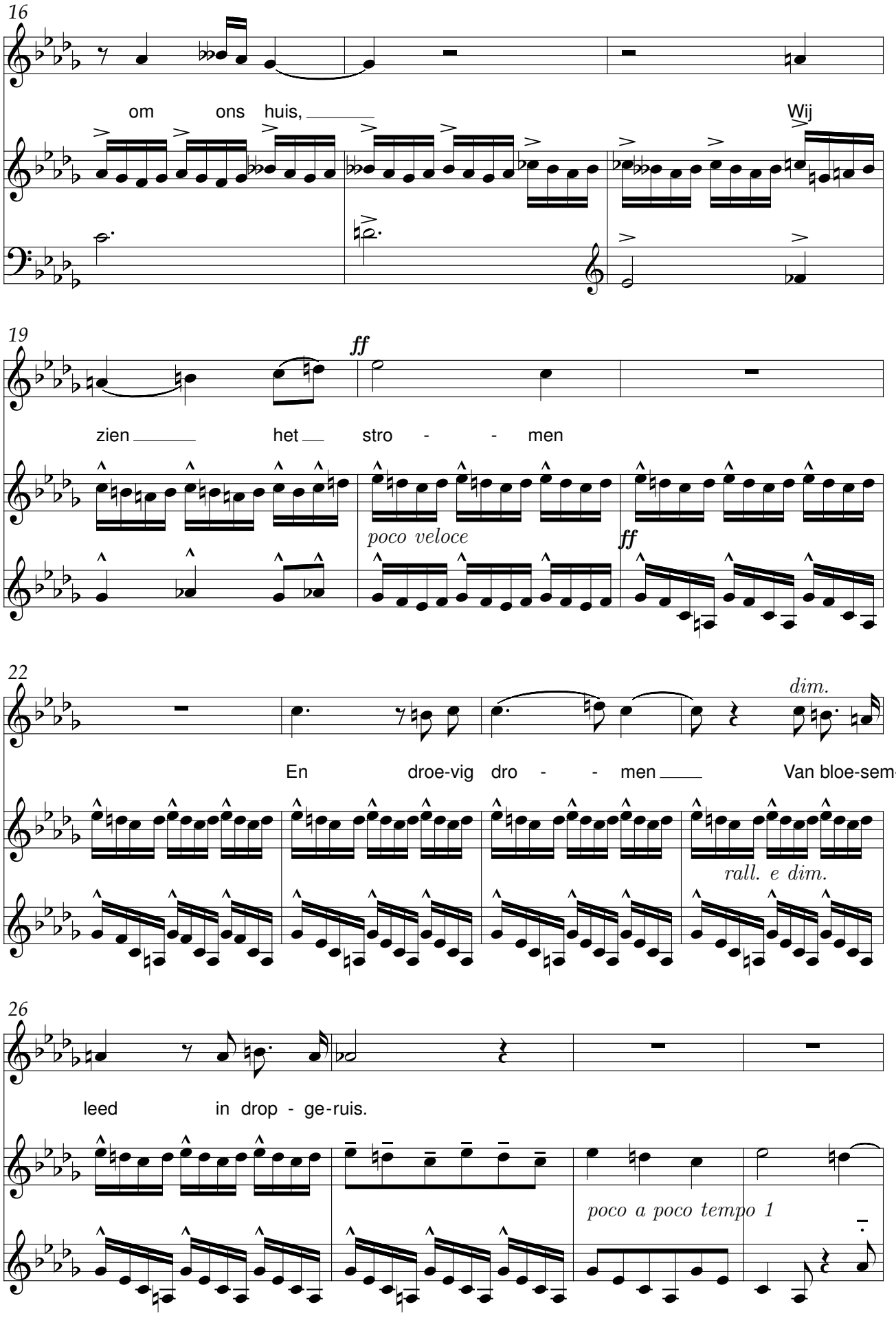
16
om ons huis,
Wij
19
ff
zien het stro - - men
poco veloce
ff
22
dim.
En droe-vig dro - - men
Van bloe-sem-
rall. e dim.
26
leed in drop - ge-ruis.
poco a poco tempo 1

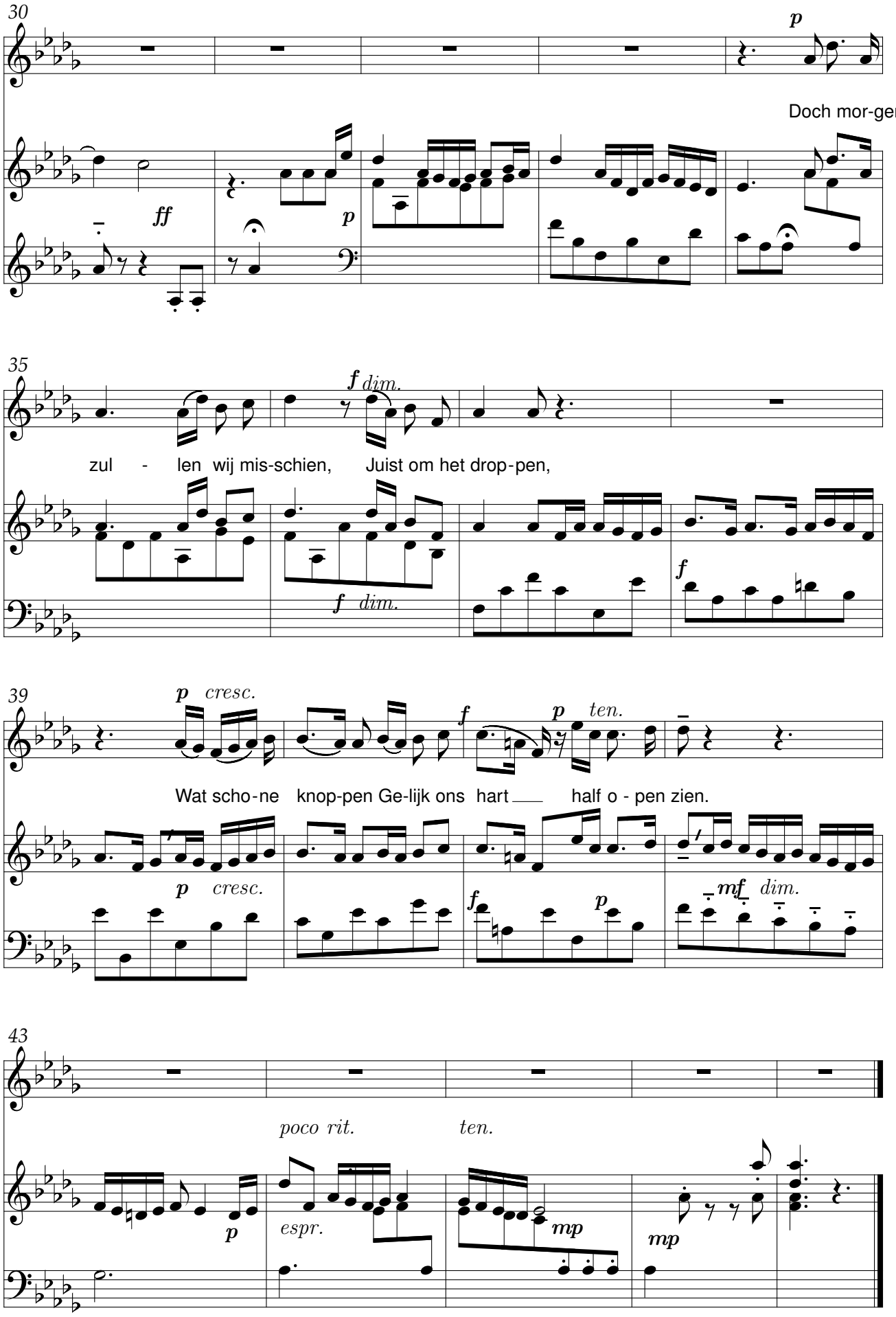
30
p
Doch mor-gen
ff
p
35
f dim.
zul - len wij mis-schien, Juist om het drop-pen,
f dim.
f
39
p cresc.
f
p ten.
Wat scho-ne knop-pen Ge-lijk ons hart half o - pen zien.
p cresc.
f
p
mf dim.
43
poco rit.
ten.
p
espr.
mp
mp

Bierkens plaats

René De Clercq (1877-1932) Leo Kok (1893-1982)

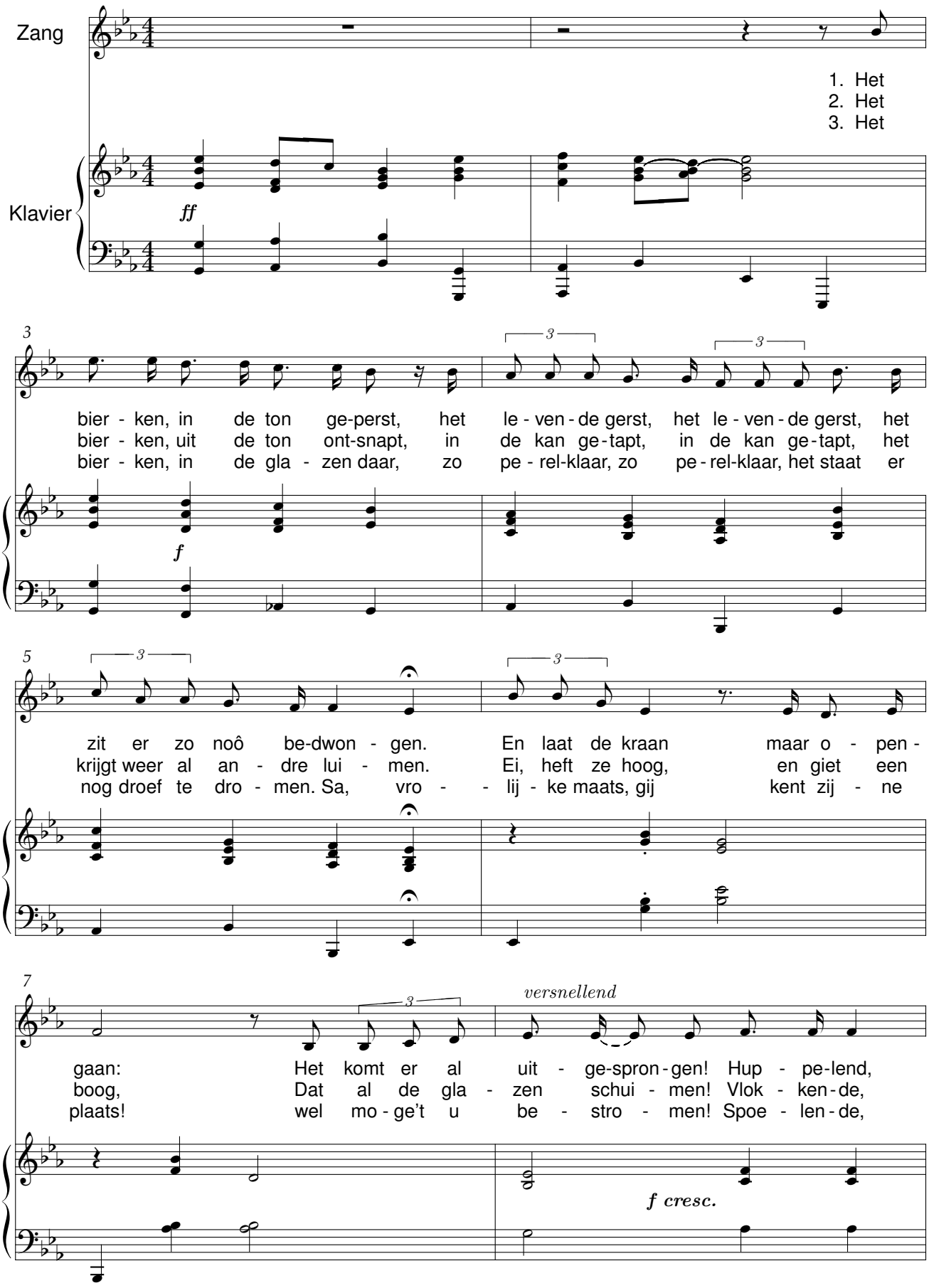

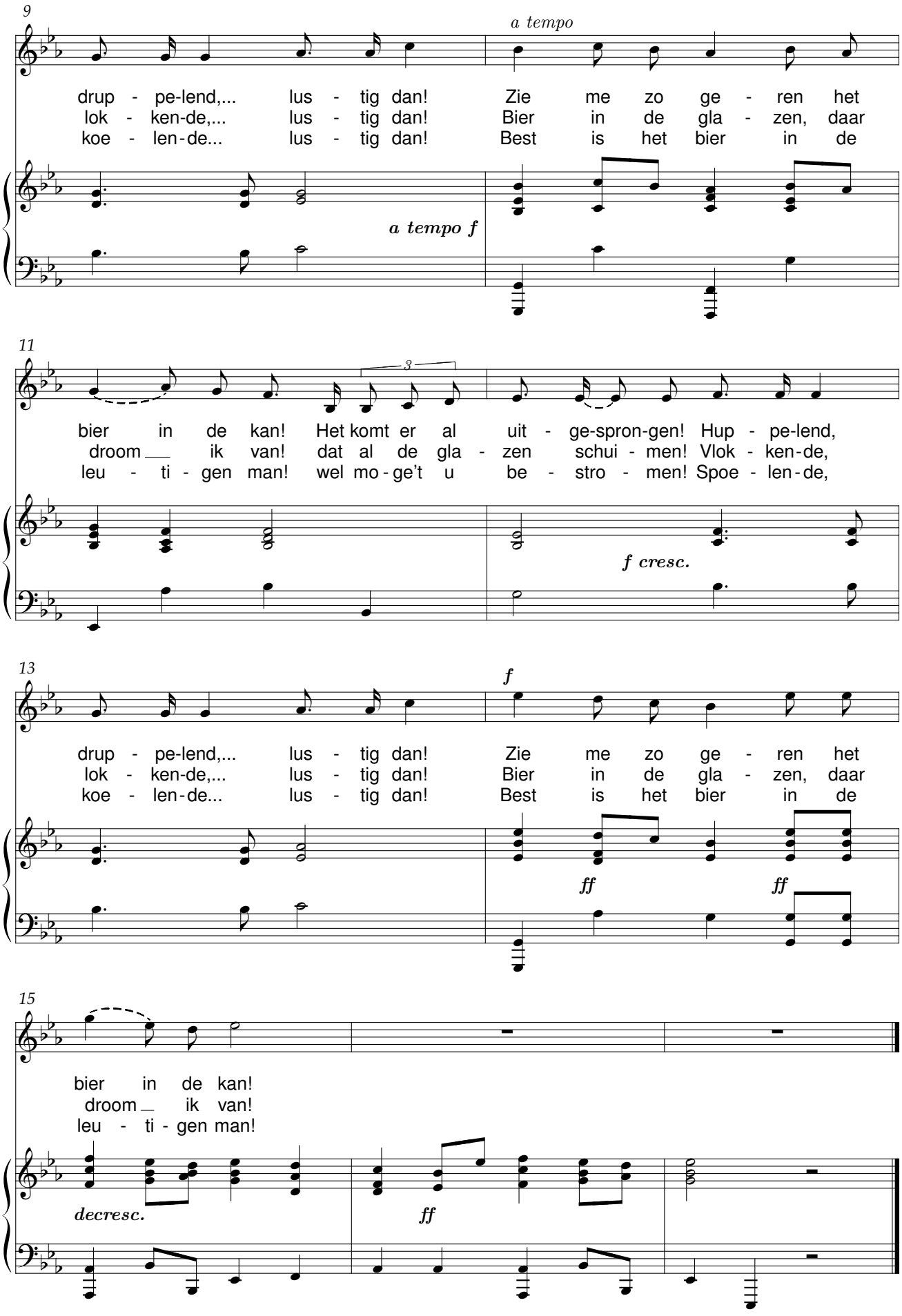
9
a tempo
drup - pe-lend,... lus - tig dan! Zie me zo ge - ren het
lok - ken-de,... lus - tig dan! Bier in de gla - zen, daar
koe - len-de... lus - tig dan! Best is het bier in de
a tempo f
11
3
bier in de kan! Het komt er al uit - ge-spron-gen! Hup - pe-lend,
droom ik van! dat al de gla - zen schui - men! Vlok - ken-de,
leu - ti - gen man! wel mo-ge't u be - stro - men! Spoe - len-de,
f cresc.
13
f
drup - pe-lend,... lus - tig dan! Zie me zo ge - ren het
lok - ken-de,... lus - tig dan! Bier in de gla - zen, daar
koe - len-de... lus - tig dan! Best is het bier in de
ff
ff
15
bier in de kan!
droom ik van!
leu - ti - gen man!
decresc.
ff

Op de weefstoel

René De Clercq (1877-1932) W. F. Kools

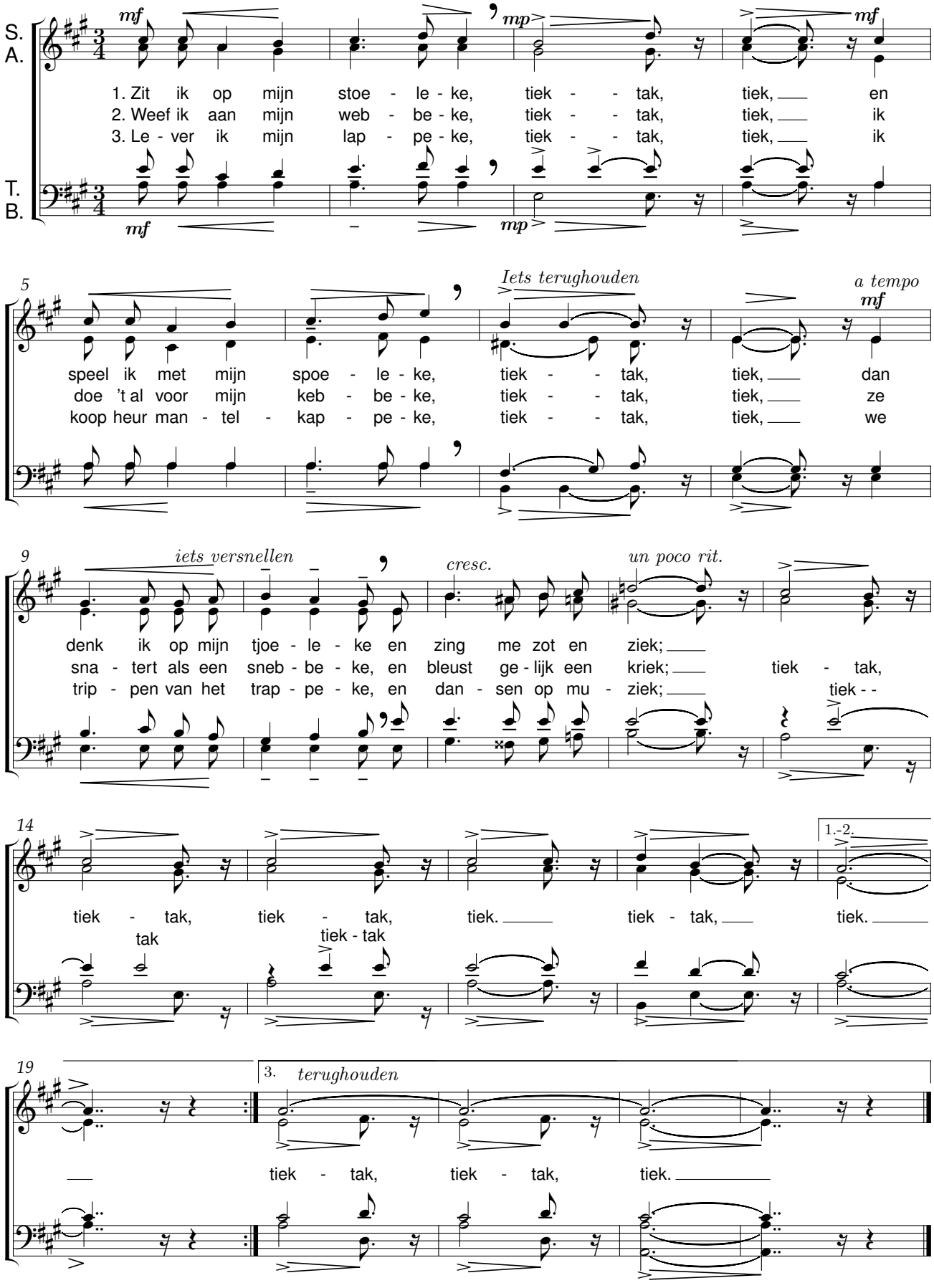

Als ’t bruine veld

René De Clercq (1877-1932) Olivier Koop (1885-1967)

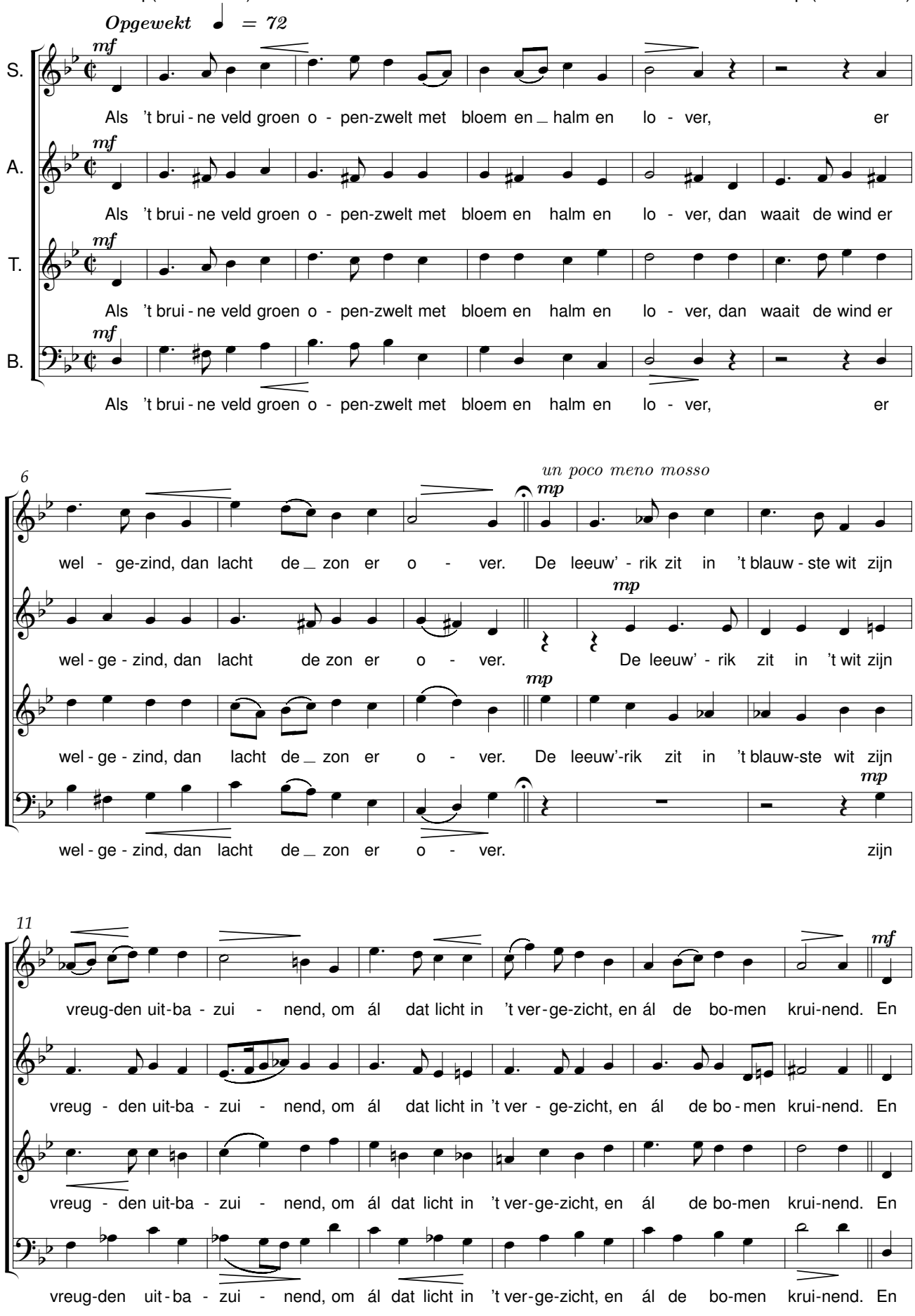

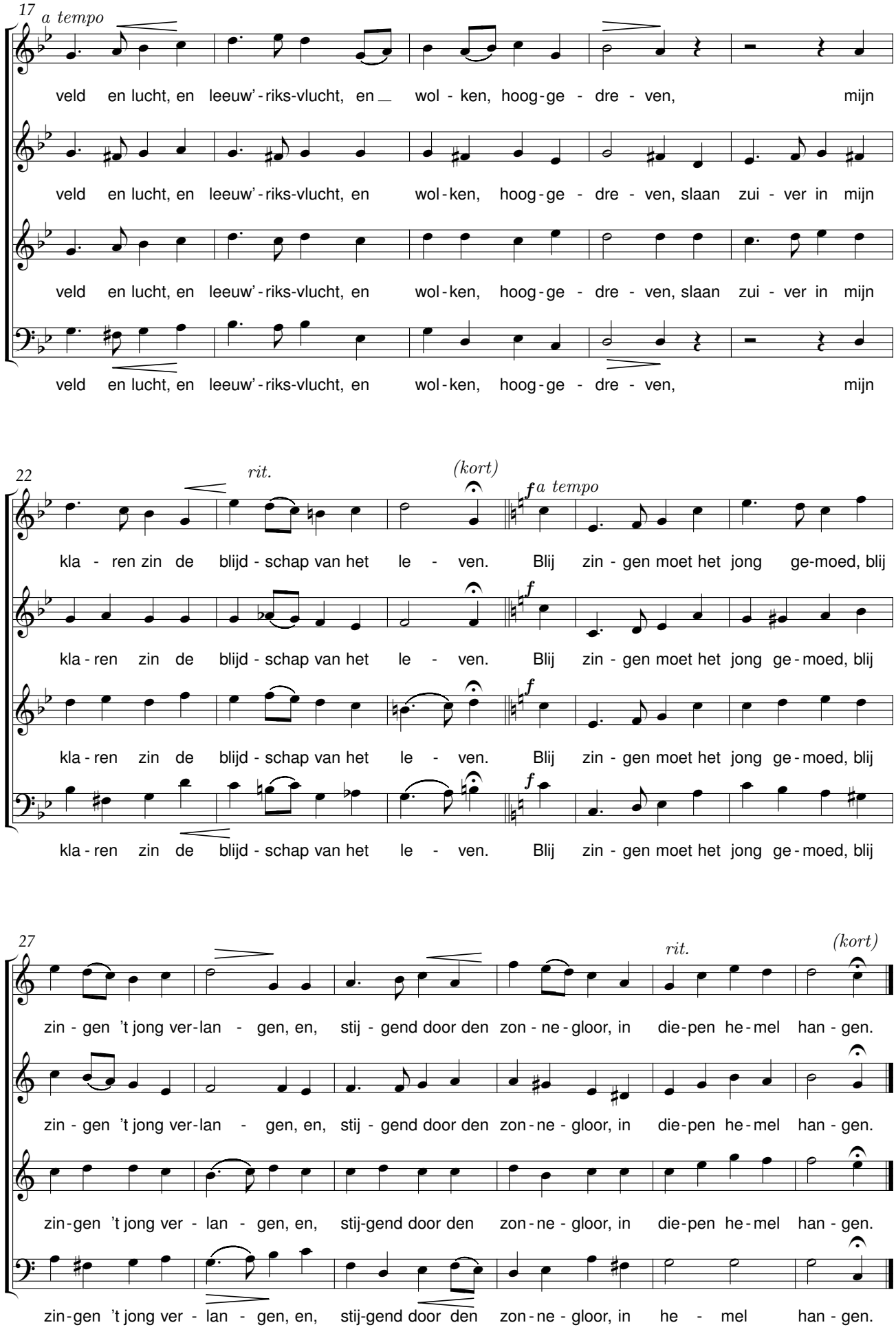
17
a tempo
veld en lucht, en leeuw'-riks-vlucht, en wol-ken, hoog-ge-dre-ven, mijn
veld en lucht, en leeuw'-riks-vlucht, en wol-ken, hoog-ge-dre-ven, slaan zui-ver in mijn
veld en lucht, en leeuw'-riks-vlucht, en wol-ken, hoog-ge-dre-ven, slaan zui-ver in mijn
veld en lucht, en leeuw'-riks-vlucht, en wol-ken, hoog-ge-dre-ven, mijn
22
rit.
(kort)
f a tempo
kla-ren zin de blijd-schap van het le-ven. Blij zin-gen moet het jong ge-moed, blij
kla-ren zin de blijd-schap van het le-ven. Blij zin-gen moet het jong ge-moed, blij
kla-ren zin de blijd-schap van het le-ven. Blij zin-gen moet het jong ge-moed, blij
kla-ren zin de blijd-schap van het le-ven. Blij zin-gen moet het jong ge-moed, blij
27
rit.
(kort)
zin-gen 't jong ver-lan-gen, en, stij-gend door den zon-ne-gloor, in die-pen he-mel han-gen.
zin-gen 't jong ver-lan-gen, en, stij-gend door den zon-ne-gloor, in die-pen he-mel han-gen.
zin-gen 't jong ver-lan-gen, en, stij-gend door den zon-ne-gloor, in die-pen he-mel han-gen.
zin-gen 't jong ver-lan-gen, en, stij-gend door den zon-ne-gloor, in he-mel han-gen.

Molenaars dochterke

René De Clercq (1877-1932) Olivier Koop (1885-1967)

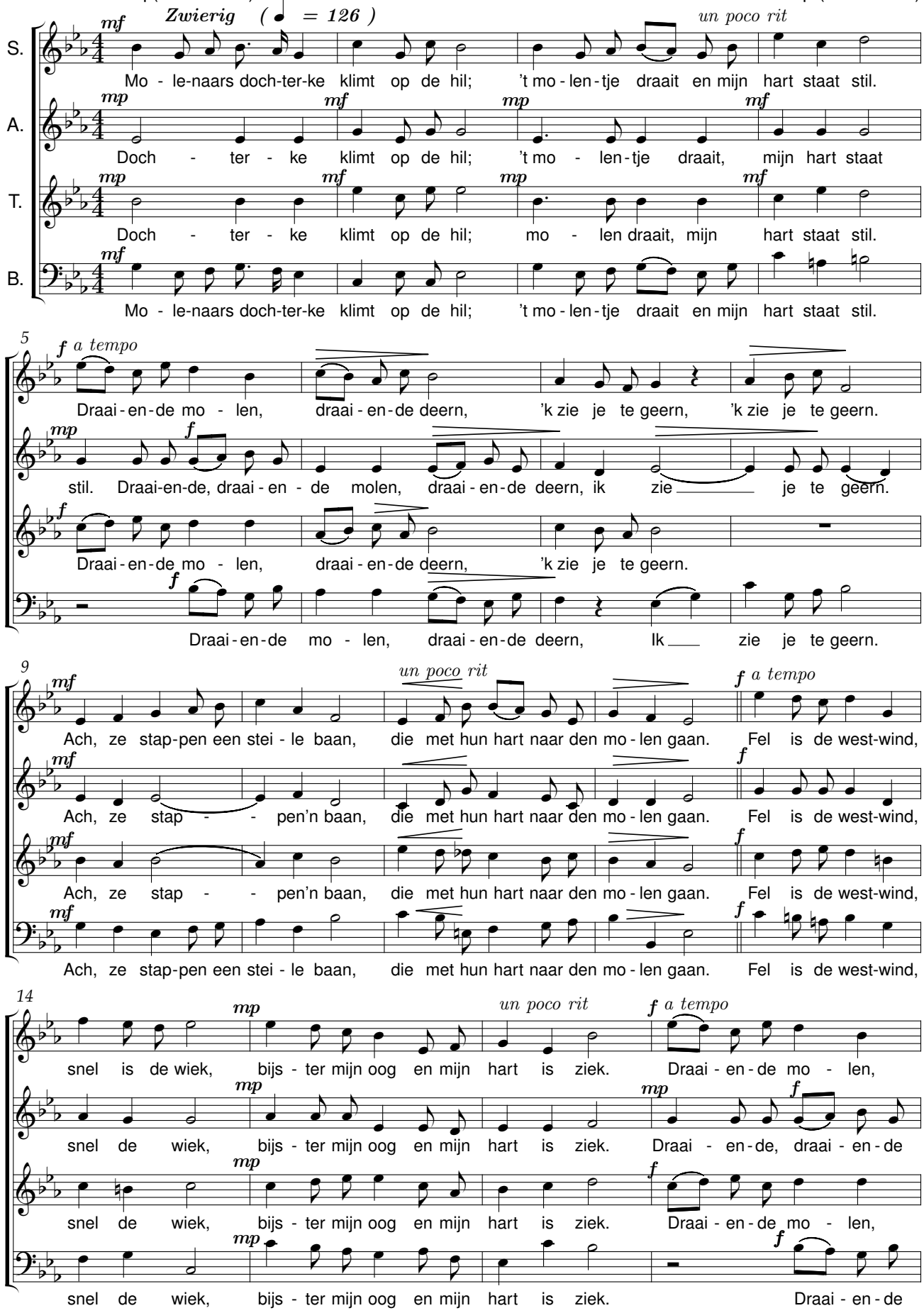

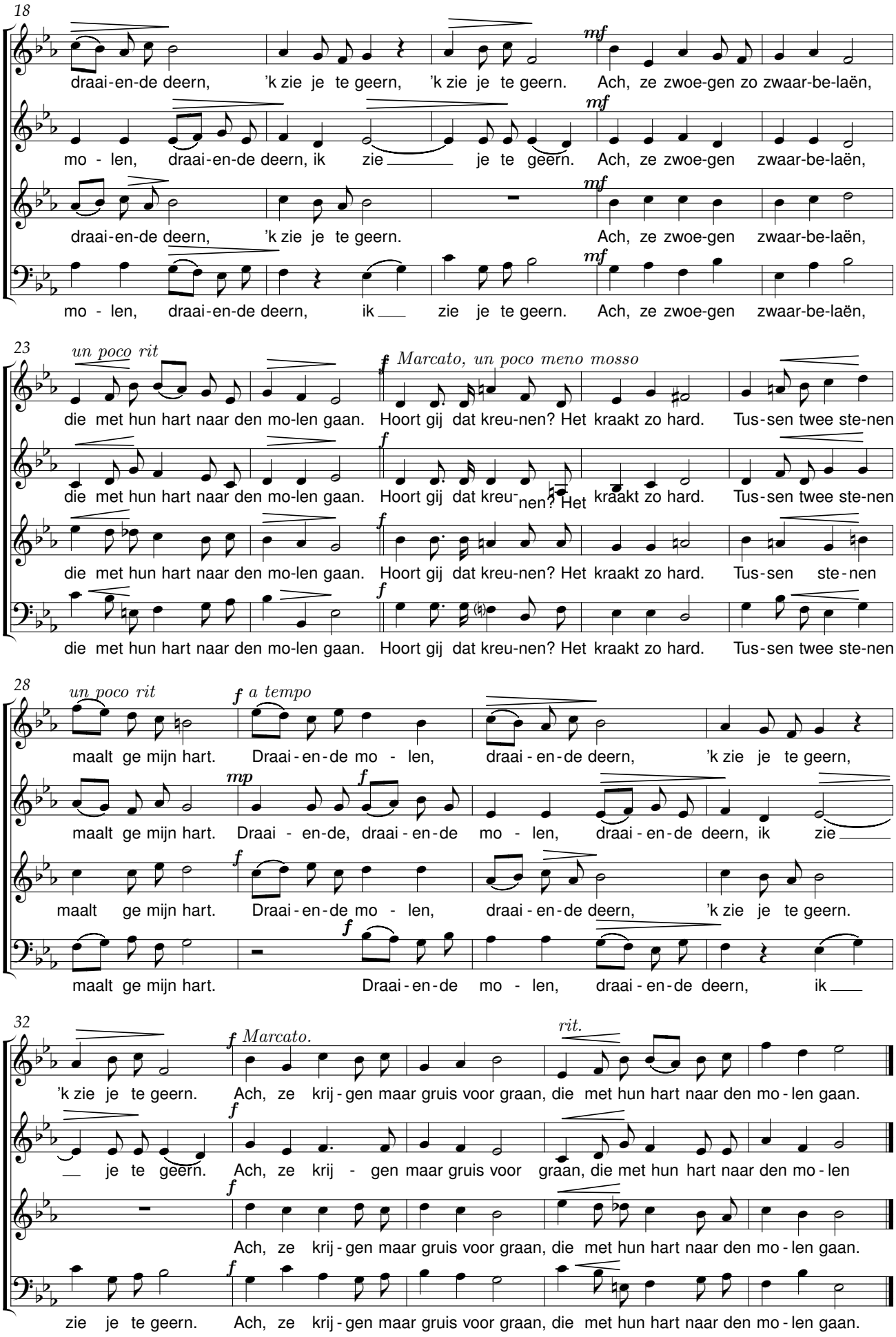
18
draai-en-de deern, 'k zie je te geern, 'k zie je te geern. Ach, ze zwoe-gen zo zwaar-be-laën,
mo - len, draai-en-de deern, ik zie je te geern. Ach, ze zwoe-gen zwaar-be-laën,
draai-en-de deern, 'k zie je te geern. Ach, ze zwoe-gen zwaar-be-laën,
mo - len, draai-en-de deern, ik zie je te geern. Ach, ze zwoe-gen zwaar-be-laën,
mf
23
un poco rit
Marcato, un poco meno mosso
die met hun hart naar den mo-len gaan. Hoort gij dat kreu-nen? Het kraakt zo hard. Tus-sen twee ste-nen
die met hun hart naar den mo-len gaan. Hoort gij dat kreu-nen? Het kraakt zo hard. Tus-sen twee ste-nen
die met hun hart naar den mo-len gaan. Hoort gij dat kreu-nen? Het kraakt zo hard. Tus-sen ste-nen
die met hun hart naar den mo-len gaan. Hoort gij dat kreu-nen? Het kraakt zo hard. Tus-sen twee ste-nen
28
un poco rit
a tempo
maalt ge mijn hart. Draai-en-de mo - len, draai-en-de deern, 'k zie je te geern,
maalt ge mijn hart. Draai - en-de, draai-en-de mo - len, draai-en-de deern, ik zie
maalt ge mijn hart. Draai-en-de mo - len, draai-en-de deern, 'k zie je te geern.
maalt ge mijn hart. Draai-en-de mo - len, draai-en-de deern, ik
32
Marcato.
rit.
'k zie je te geern. Ach, ze krij-gen maar gruis voor graan, die met hun hart naar den mo-len gaan.
je te geern. Ach, ze krij - gen maar gruis voor graan, die met hun hart naar den mo-len
Ach, ze krij-gen maar gruis voor graan, die met hun hart naar den mo-len gaan.
zie je te geern. Ach, ze krij-gen maar gruis voor graan, die met hun hart naar den mo-len gaan.

Zeilenprocessie

René De Clercq (1877-1932) Olivier Koop (1885-1967)

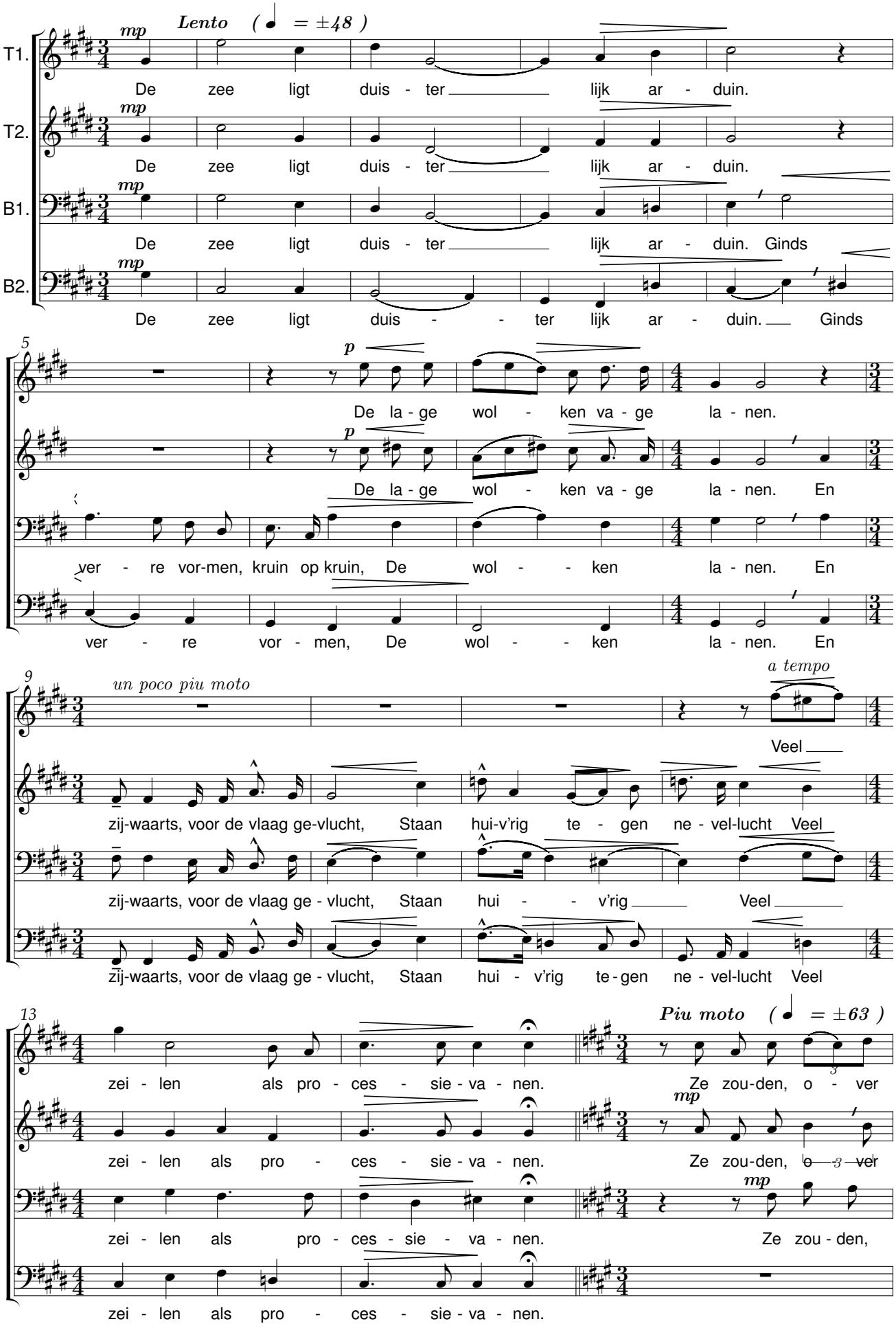

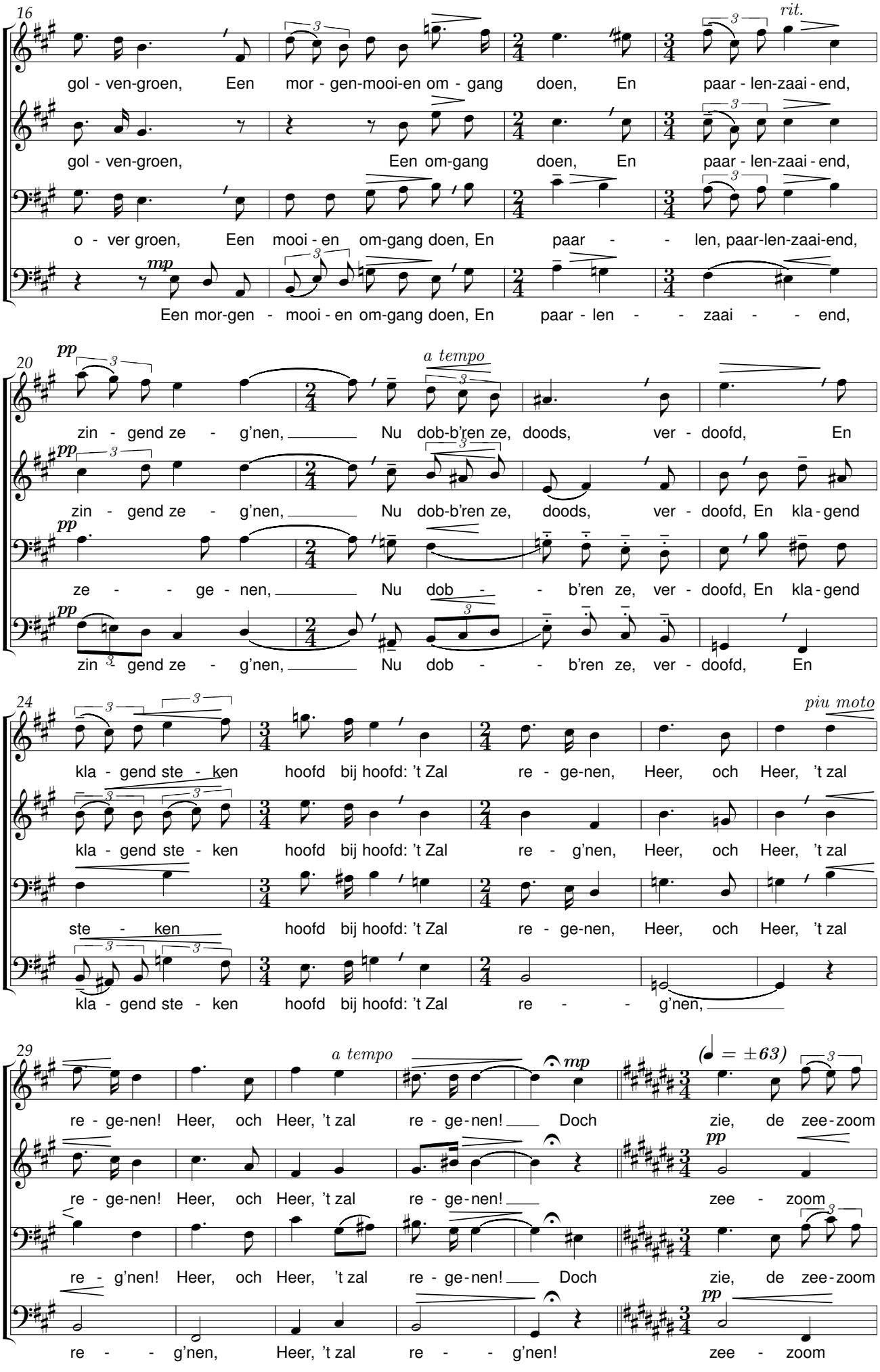
16
rit.
gol - ven-groen, Een mor - gen-mooi-en om - gang doen, En paar - len-zaai - end,
gol - ven-groen, Een om-gang doen, En paar - len-zaai - end,
o - ver groen, Een mooi - en om-gang doen, En paar - - len, paar-len-zaai-end,
mp
Een mor-gen - mooi - en om-gang doen, En paar - len - - zaai - - end,
20
pp
a tempo
zin - gend ze - g'nen, Nu dob-b'ren ze, doods, ver - doofd, En
zin - gend ze - g'nen, Nu dob-b'ren ze, doods, ver - doofd, En kla - gend
ze - - ge - nen, Nu dob - - b'ren ze, ver - doofd, En kla - gend
zin - gend ze - g'nen, Nu dob - - b'ren ze, ver - doofd, En
24
piu moto
kla - gend ste - ken hoofd bij hoofd: 't Zal re - ge-nen, Heer, och Heer, 't zal
kla - gend ste - ken hoofd bij hoofd: 't Zal re - g'nen, Heer, och Heer, 't zal
ste - ken hoofd bij hoofd: 't Zal re - ge-nen, Heer, och Heer, 't zal
kla - gend ste - ken hoofd bij hoofd: 't Zal re - - g'nen,
29
a tempo
mp
(♩ = ±63)
re - ge-nen! Heer, och Heer, 't zal re - ge-nen! Doch zie, de zee-zoom
pp
re - ge-nen! Heer, och Heer, 't zal re - ge-nen! zee - zoom
re - g'nen! Heer, och Heer, 't zal re - ge-nen! Doch zie, de zee-zoom
pp
re - - g'nen, Heer, 't zal re - - g'nen! zee - zoom

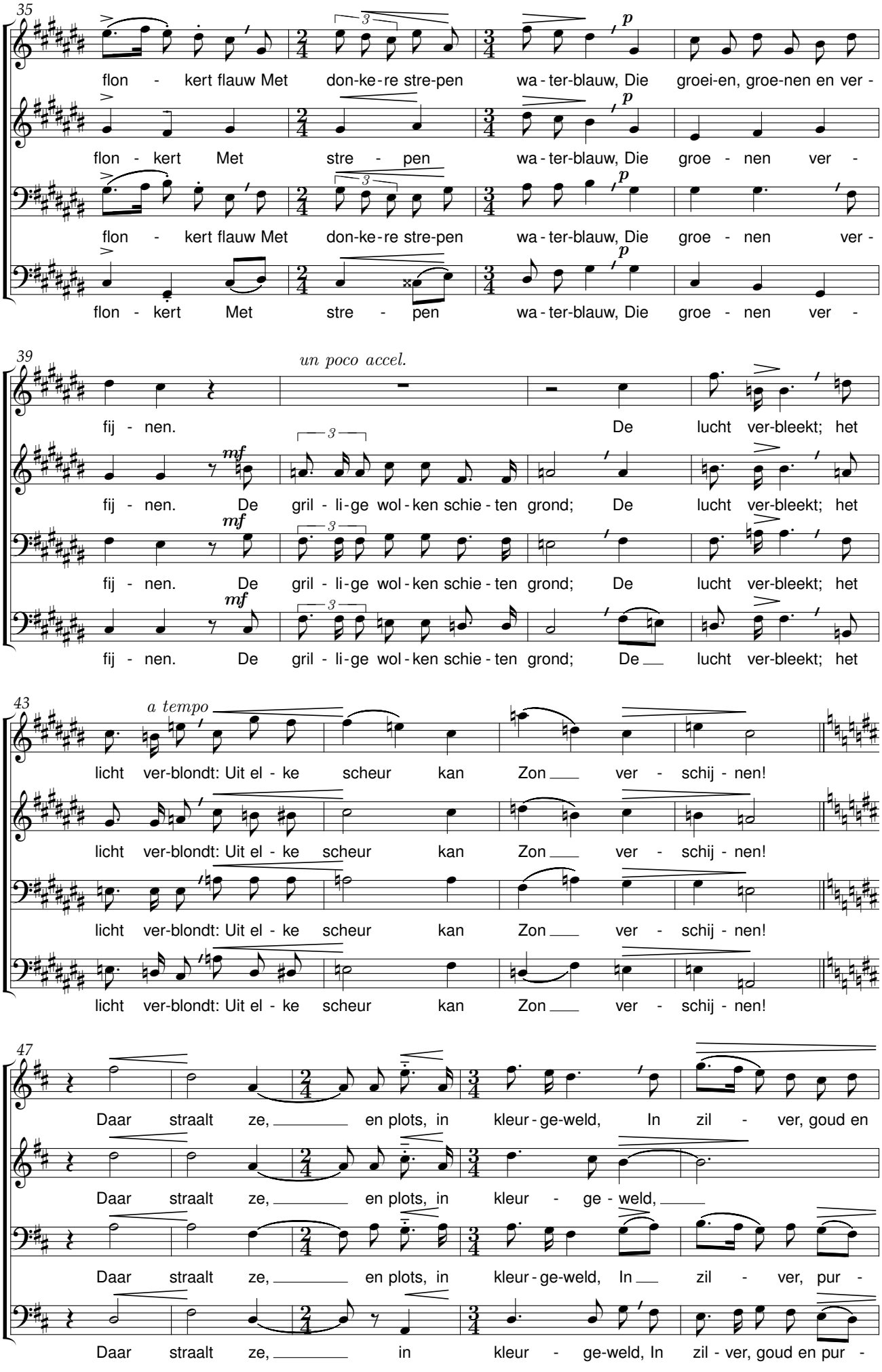
35
flon - kert flauw Met don-ke-re stre-pen wa-ter-blauw, Die groei-en, groe-nen en ver -
flon - kert Met stre - pen wa-ter-blauw, Die groe - nen ver -
flon - kert flauw Met don-ke-re stre-pen wa-ter-blauw, Die groe - nen ver -
flon - kert Met stre - pen wa-ter-blauw, Die groe - nen ver -
39
un poco accel.
fij - nen. De lucht ver-bleekt; het
fij - nen. De gril - li-ge wol-ken schie-ten grond; De lucht ver-bleekt; het
fij - nen. De gril - li-ge wol-ken schie-ten grond; De lucht ver-bleekt; het
fij - nen. De gril - li-ge wol-ken schie-ten grond; De lucht ver-bleekt; het
43
a tempo
licht ver-blondt: Uit el - ke scheur kan Zon ver - schij - nen!
licht ver-blondt: Uit el - ke scheur kan Zon ver - schij - nen!
licht ver-blondt: Uit el - ke scheur kan Zon ver - schij - nen!
licht ver-blondt: Uit el - ke scheur kan Zon ver - schij - nen!
47
Daar straalt ze, en plots, in kleur - ge-weld, In zil - ver, goud en
Daar straalt ze, en plots, in kleur - ge - weld,
Daar straalt ze, en plots, in kleur - ge-weld, In zil - ver, pur -
Daar straalt ze, in kleur - ge-weld, In zil - ver, goud en pur -

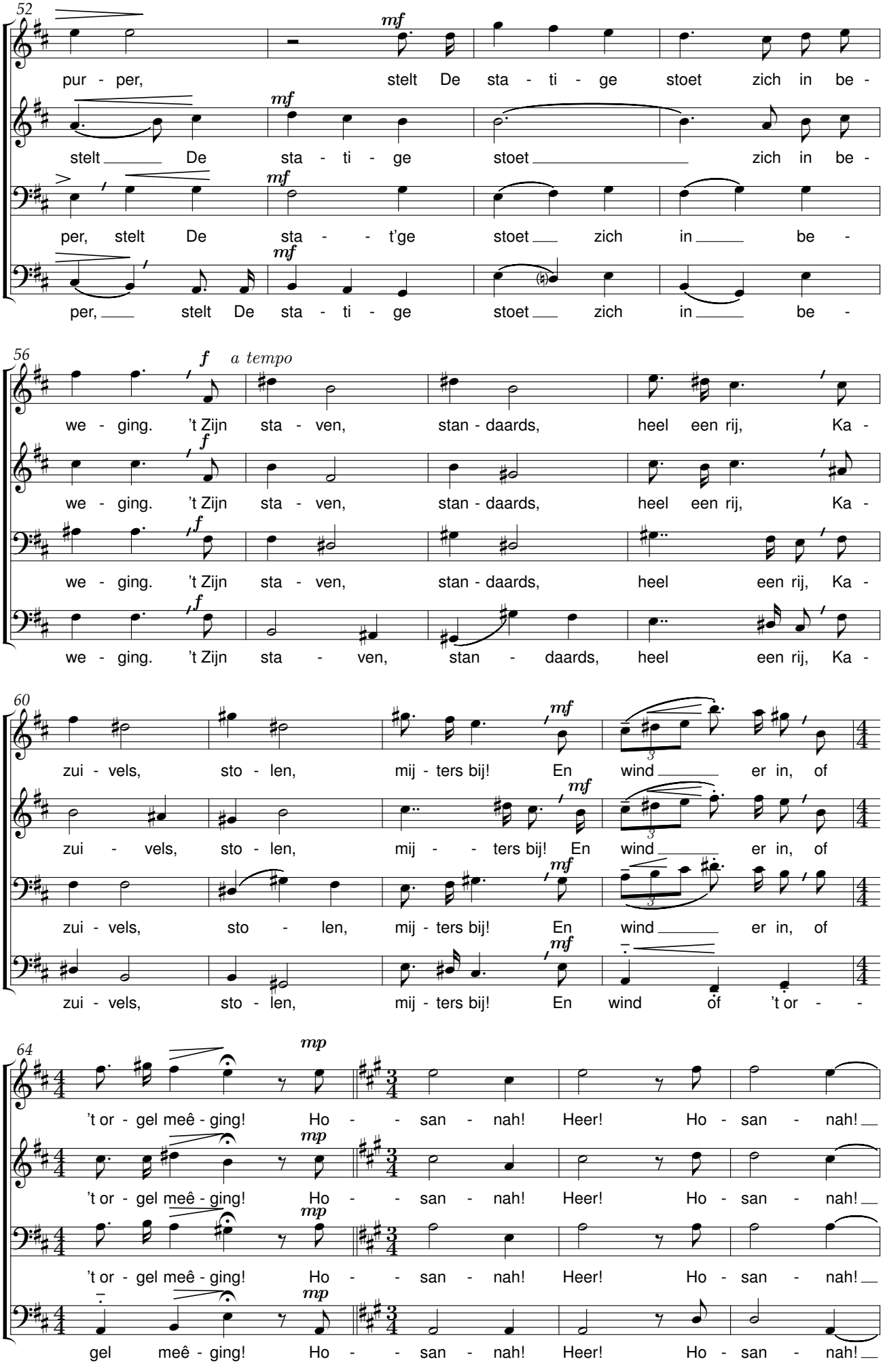
52
mf
pur - per, stelt De sta - ti - ge stoet zich in be -
stelt De sta - ti - ge stoet zich in be -
per, stelt De sta - t'ge stoet zich in be -
per, stelt De sta - ti - ge stoet zich in be -
56
f
a tempo
we - ging. 't Zijn sta - ven, stan - daards, heel een rij, Ka -
we - ging. 't Zijn sta - ven, stan - daards, heel een rij, Ka -
we - ging. 't Zijn sta - ven, stan - daards, heel een rij, Ka -
we - ging. 't Zijn sta - ven, stan - daards, heel een rij, Ka -
60
mf
zui - vels, sto - len, mij - ters bij! En wind er in, of
zui - vels, sto - len, mij - ters bij! En wind er in, of
zui - vels, sto - len, mij - ters bij! En wind er in, of
zui - vels, sto - len, mij - ters bij! En wind of 't or -
64
mp
't or - gel meê - ging! Ho - san - nah! Heer! Ho - san - nah!
't or - gel meê - ging! Ho - san - nah! Heer! Ho - san - nah!
't or - gel meê - ging! Ho - san - nah! Heer! Ho - san - nah!
gel meê - ging! Ho - san - nah! Heer! Ho - san - nah!

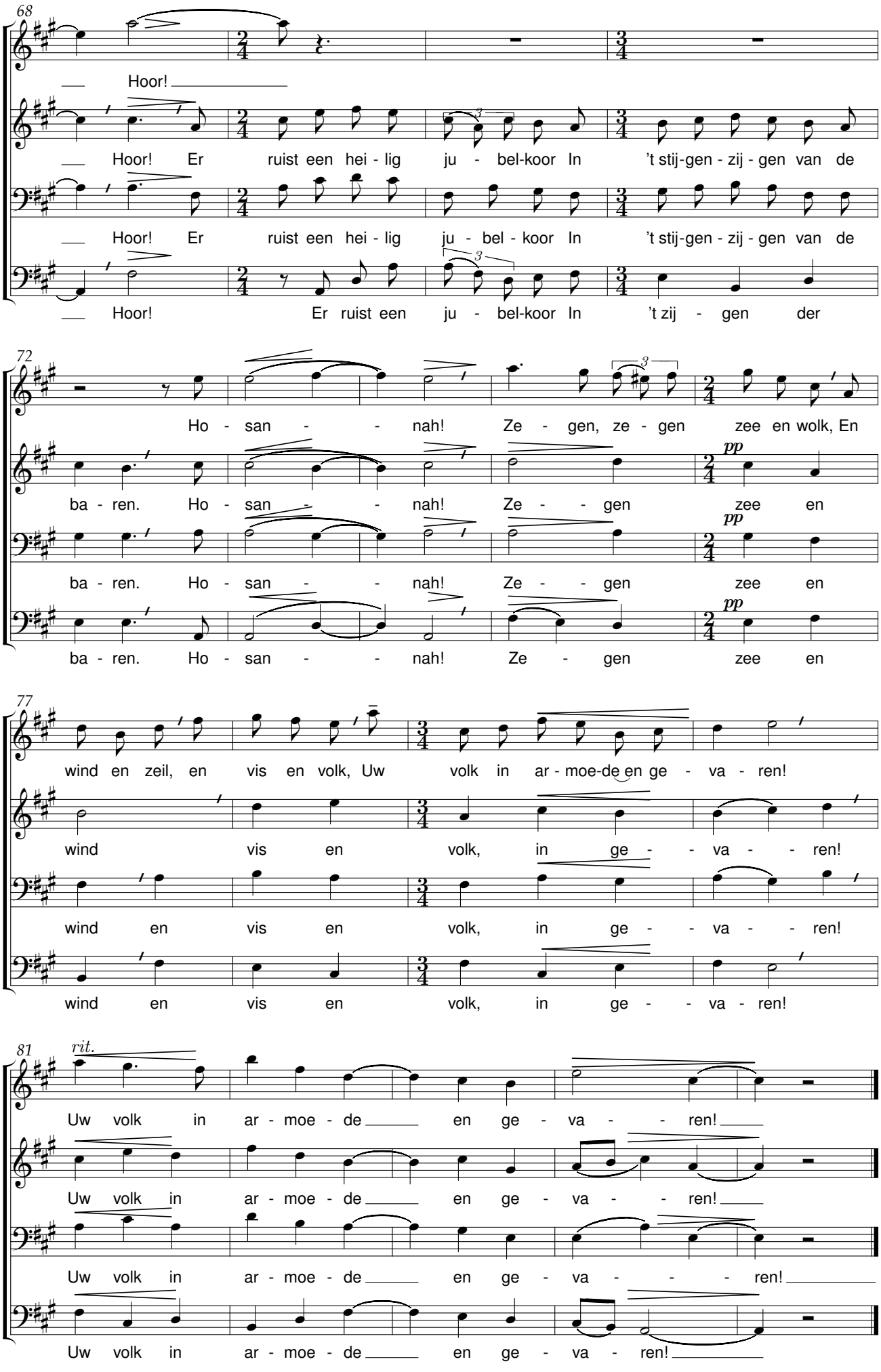
68
Hoor!
Hoor! Er ruist een hei - lig ju - bel-koor In 't stij-gen - zij - gen van de
Hoor! Er ruist een hei - lig ju - bel - koor In 't stij-gen - zij - gen van de
Hoor! Er ruist een ju - bel-koor In 't zij - gen der
72
Ho - san - - nah! Ze - gen, ze - gen zee en wolk, En
ba - ren. Ho - san - - nah! Ze - - gen zee en
pp
ba - ren. Ho - san - - nah! Ze - - gen zee en
pp
ba - ren. Ho - san - - nah! Ze - gen zee en
pp
77
wind en zeil, en vis en volk, Uw volk in ar - moe-de en ge - va - ren!
wind vis en volk, in ge - - va - - ren!
wind en vis en volk, in ge - - va - - ren!
wind en vis en volk, in ge - - va - ren!
81
rit.
Uw volk in ar - moe - de en ge - va - - ren!
Uw volk in ar - moe - de en ge - va - - ren!
Uw volk in ar - moe - de en ge - va - - - ren!
Uw volk in ar - moe - de en ge - va - ren!

Schommelschuitje

René De Clercq (1877-1932) Adolfine C. Kruls

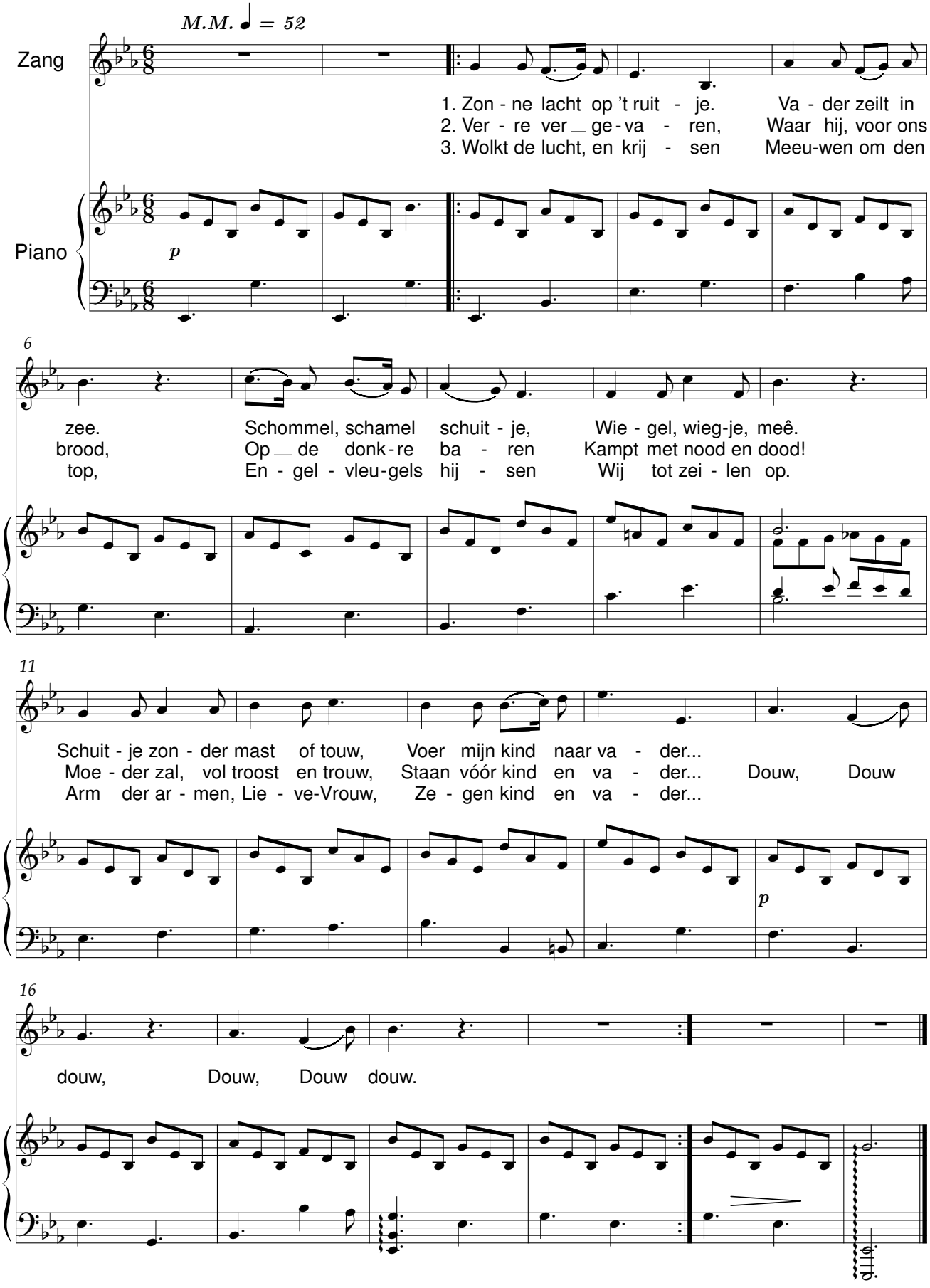

Klein Moederke

René De Clercq (1877-1932)

Kor Kuiler (1877-1951)
Opus 26.4

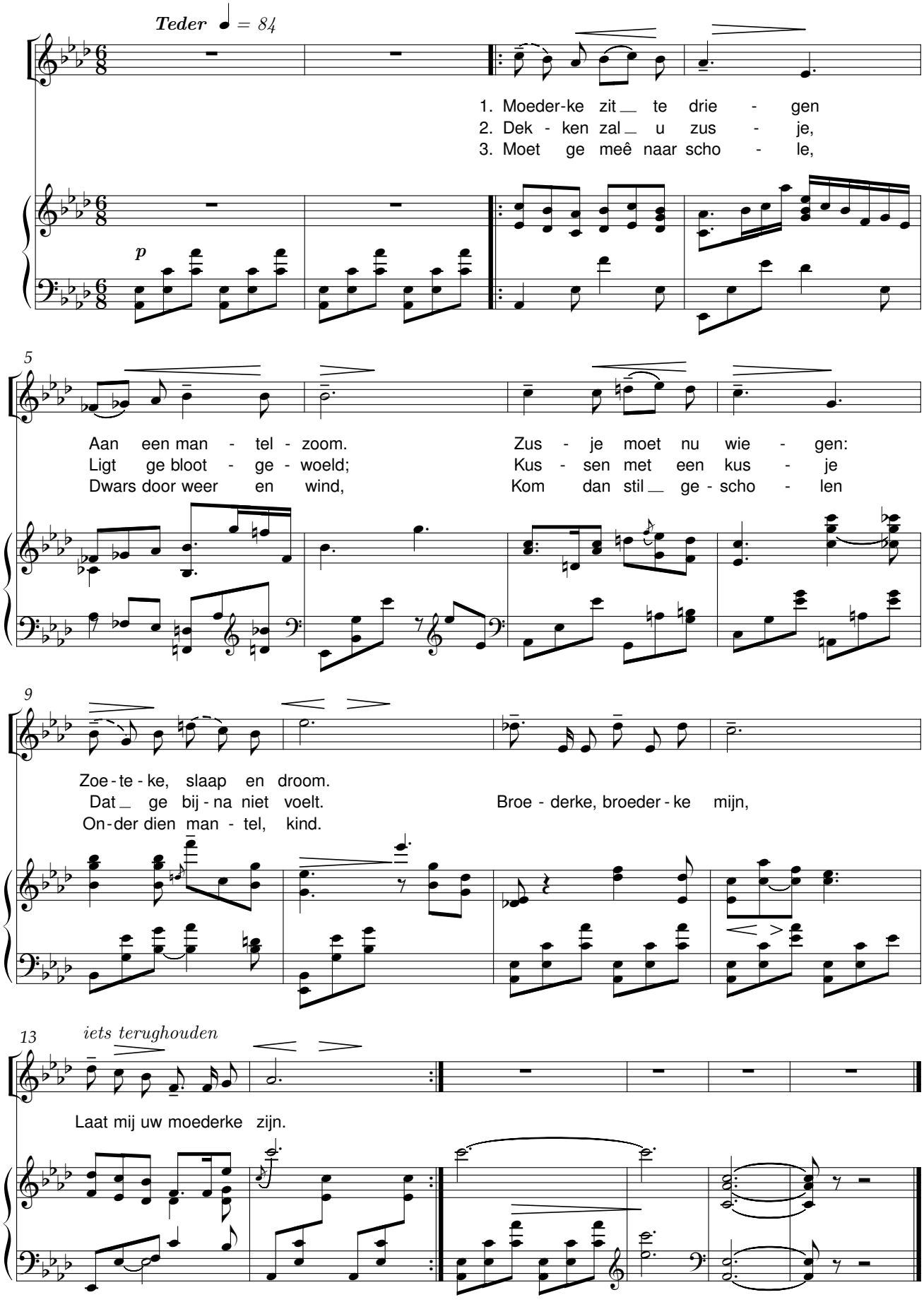

Rood Pioeneke

René De Clercq (1877-1932)

Kor Kuiler (1877-1951)
Opus 26.3

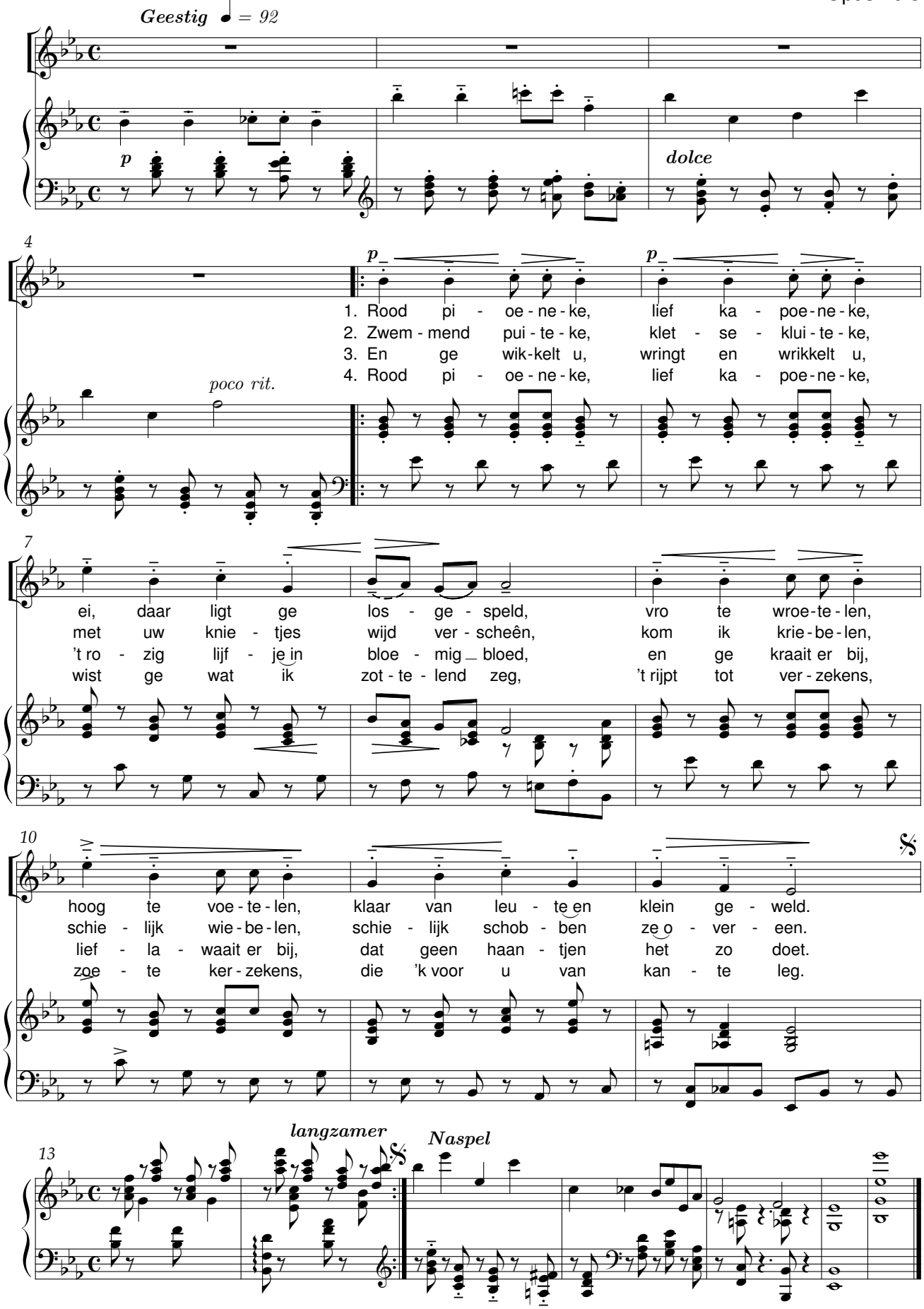

’s Avonds, als ik slapen ga

René De Clercq (1877-1932)

Kor Kuiler (1877-1951)
Opus 26.4

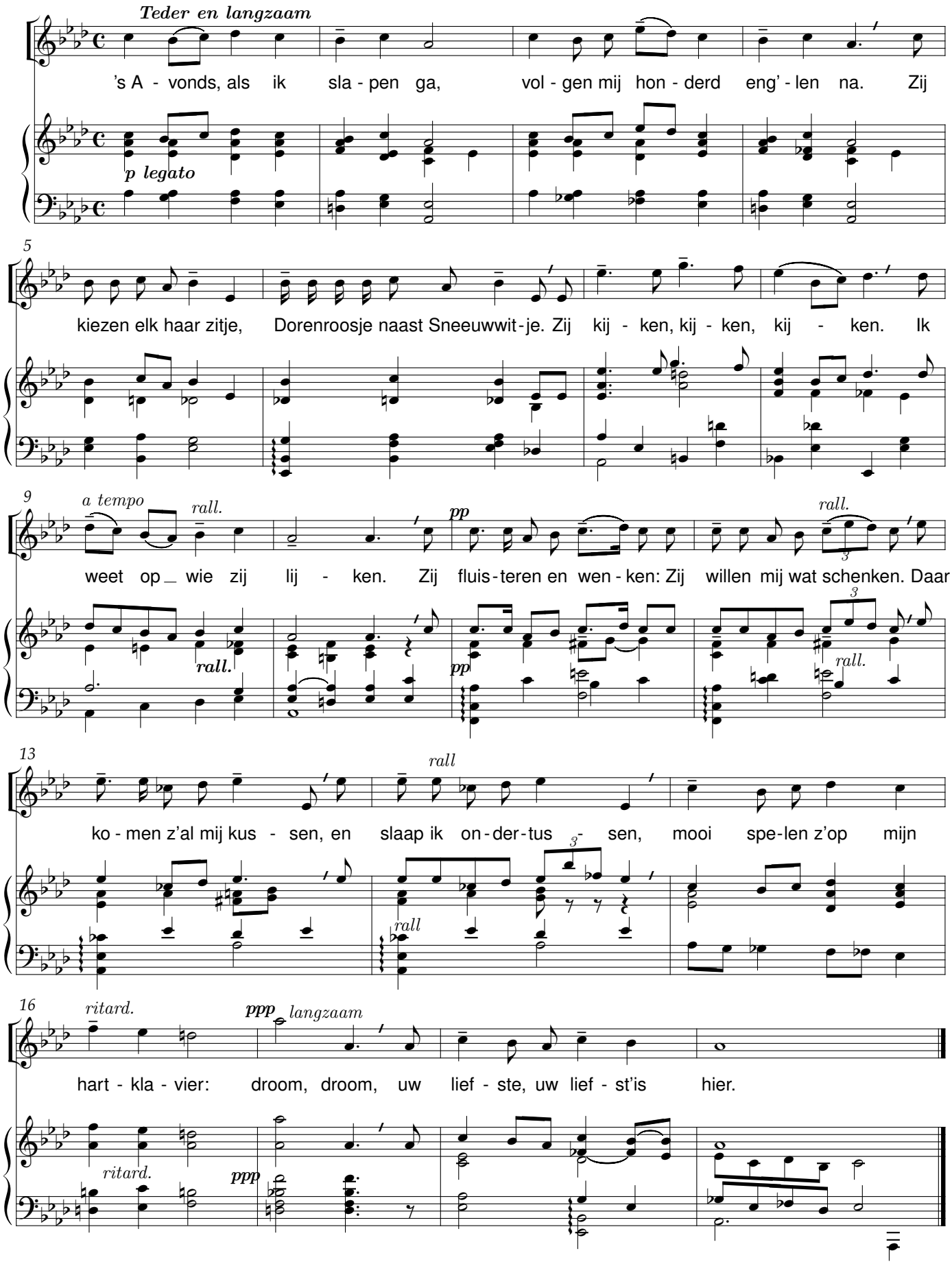

Kind van mijn liefde

René De Clercq (1877-1932) — Anna Lambrechts - Vos (1918)

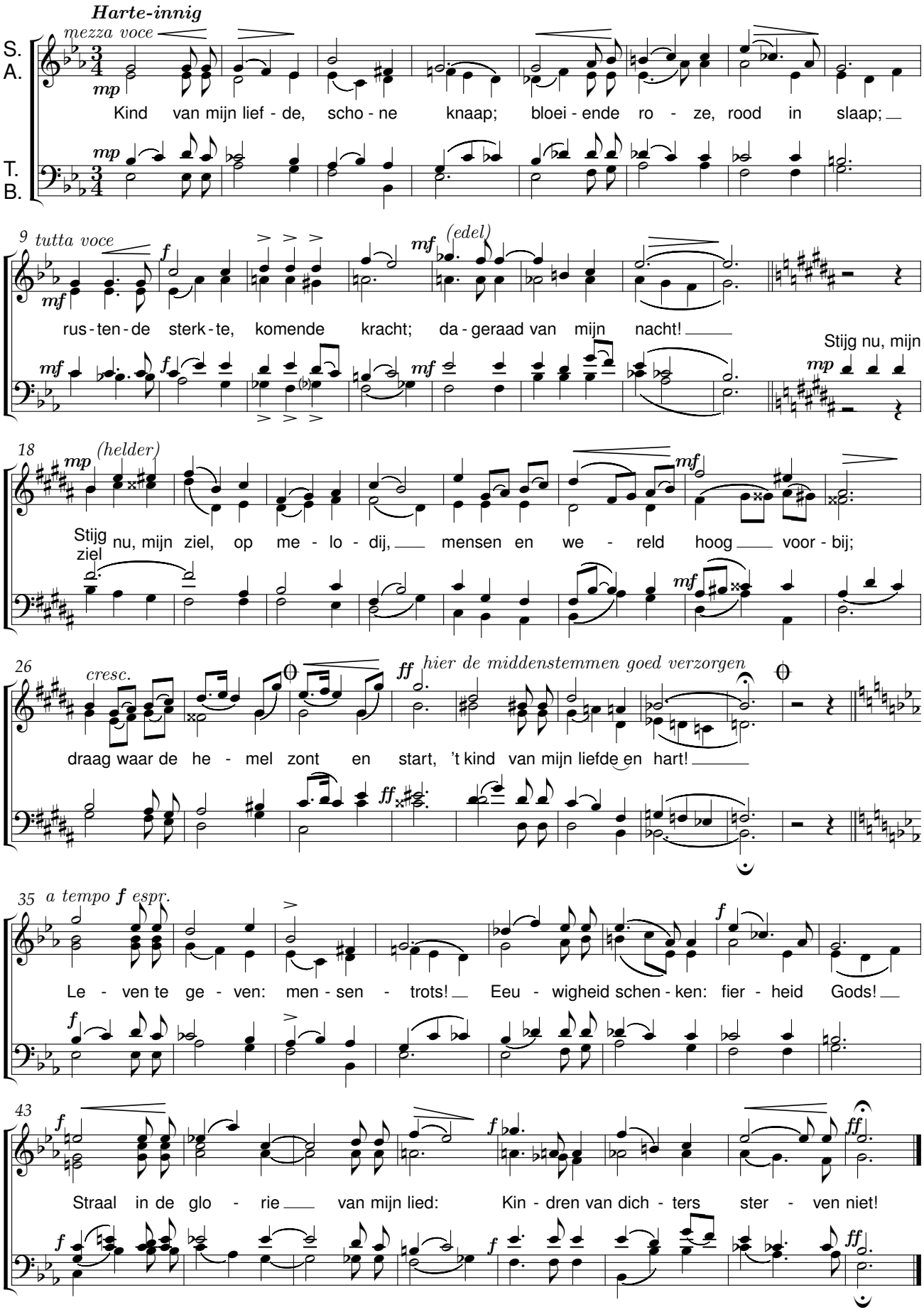

O, moest het ooit gebeuren

René De Clercq (1877-1932) Anna Lambrechts - Vos (1876-1932)

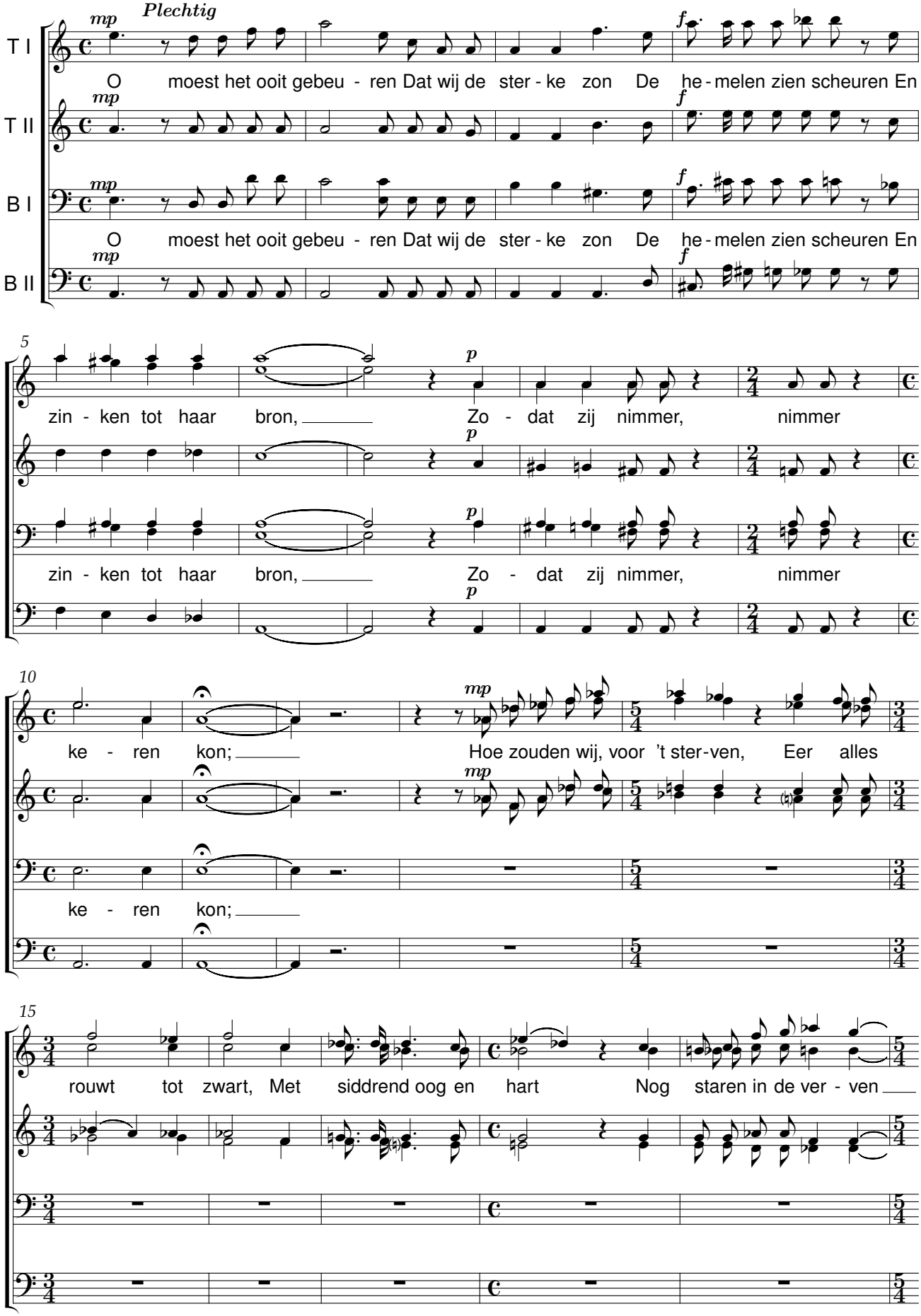

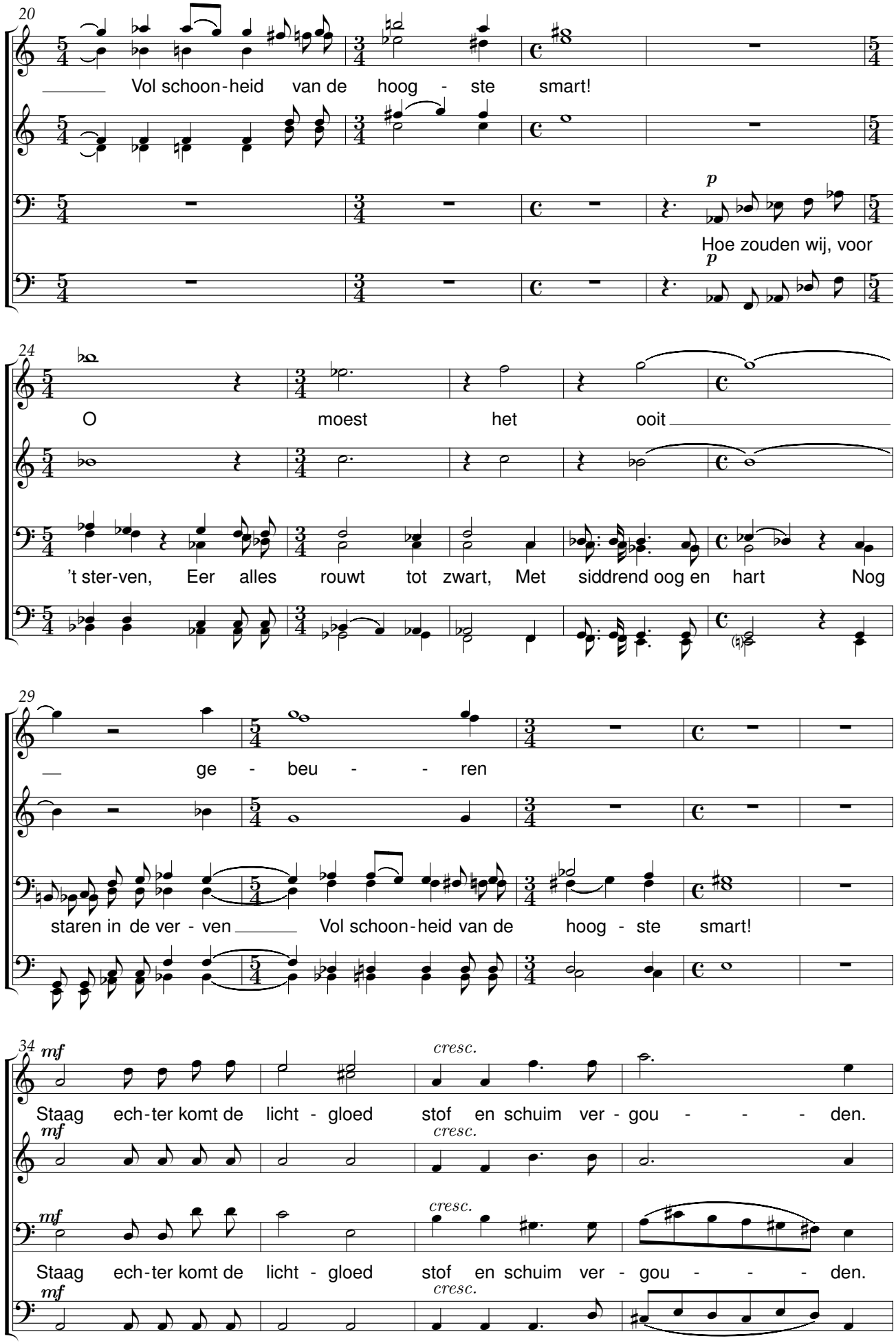
20
Vol schoon-heid van de hoog - ste smart!
p
Hoe zouden wij, voor
p
24
O moest het ooit
't ster-ven, Eer alles rouwt tot zwart, Met siddrend oog en hart Nog
29
ge - beu - - ren
staren in de ver - ven Vol schoon-heid van de hoog - ste smart!
34
mf
cresc.
Staag ech-ter komt de licht - gloed stof en schuim ver - gou - - - den.
mf
cresc.
mf
cresc.
Staag ech-ter komt de licht - gloed stof en schuim ver - gou - - - den.
mf
cresc.

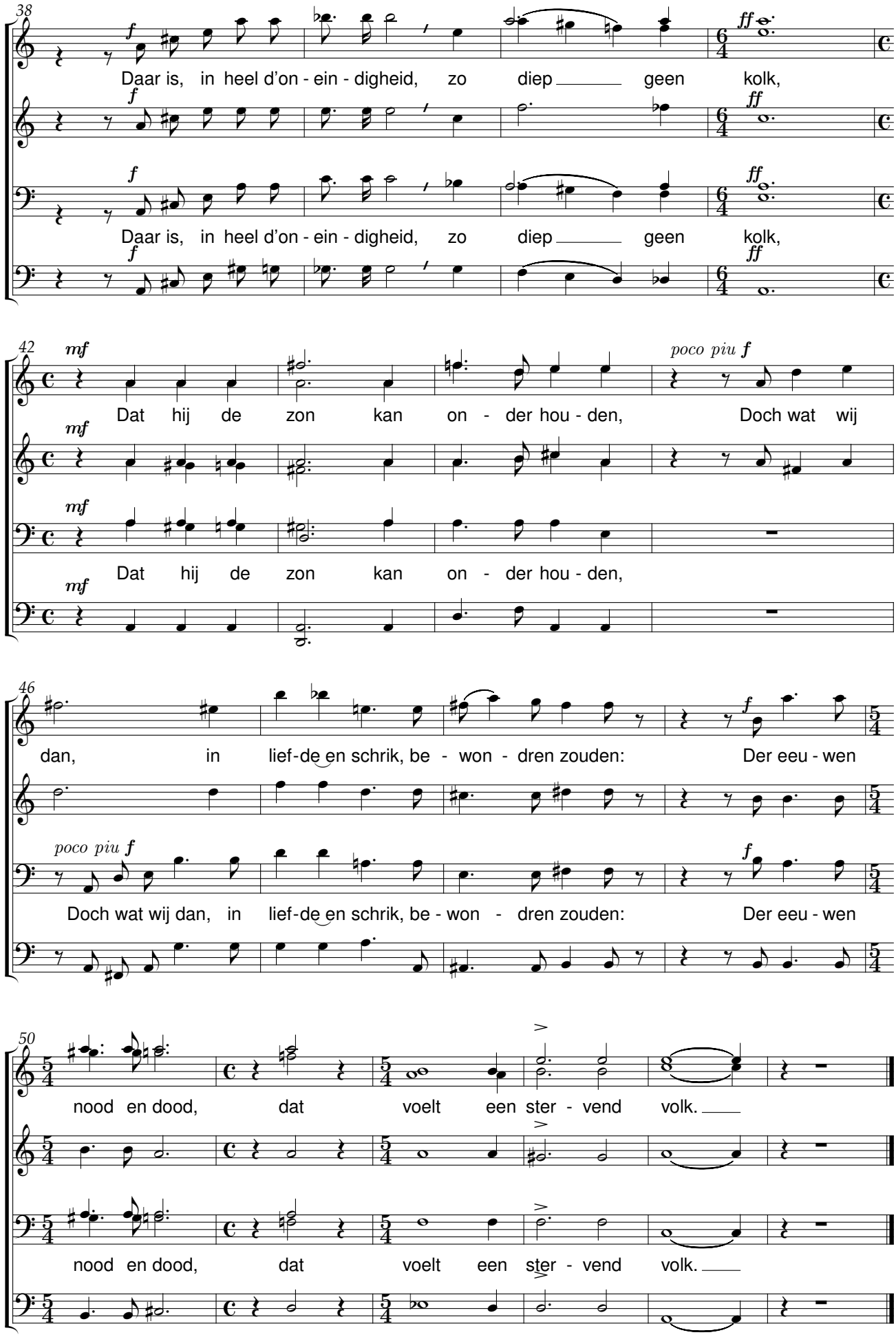
38
f
Daar is, in heel d'on - ein - digheid, zo diep geen kolk,
ff
42
mf
Dat hij de zon kan on - der hou - den,
poco piu f
Doch wat wij
46
dan, in lief-de en schrik, be - won - dren zouden:
Der eeu - wen
50
nood en dood, dat voelt een ster - vend volk.

Kerstverlangen

René De Clercq (1877-1932) Anna Lambrechts - Vos (1876-1932)

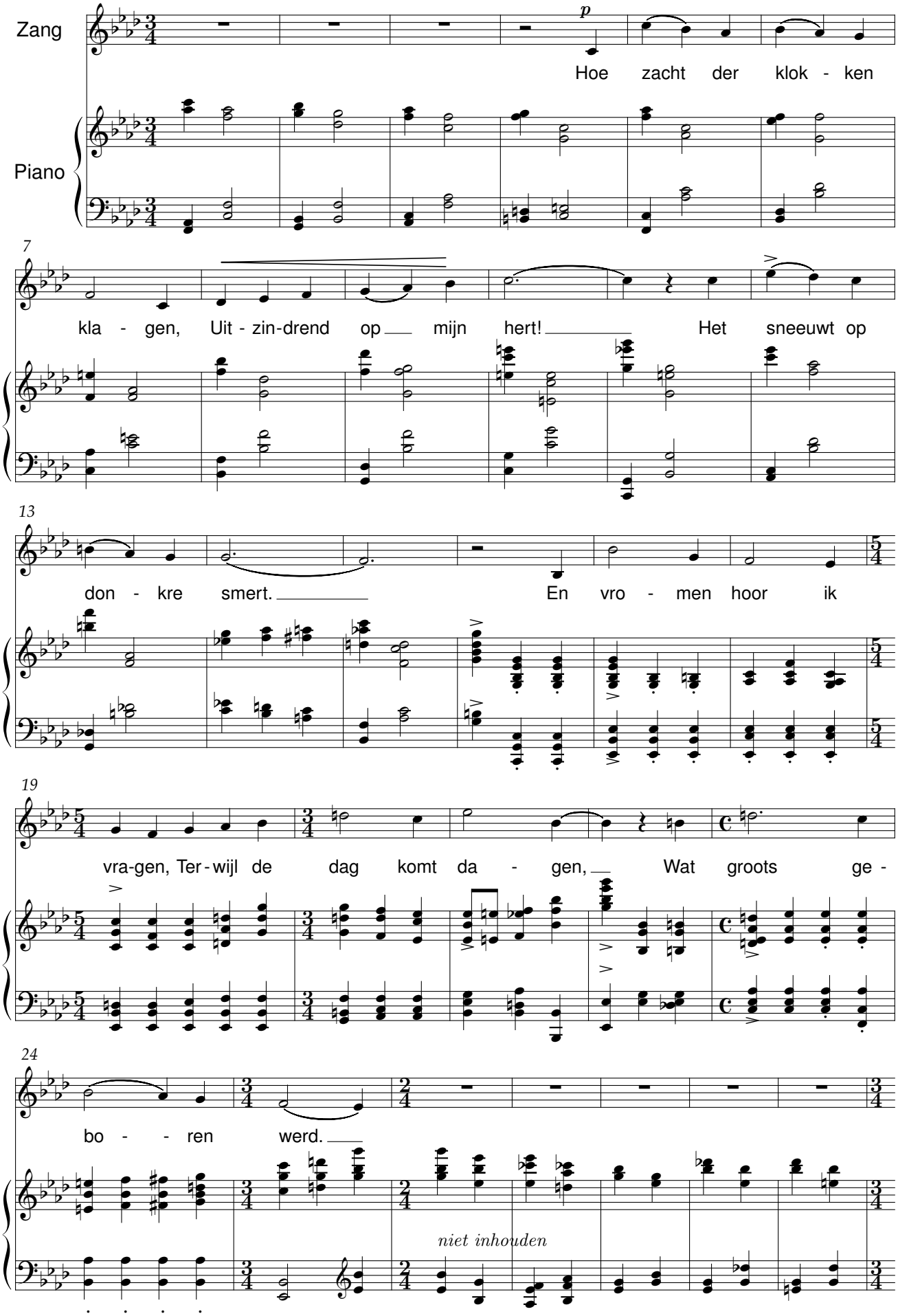

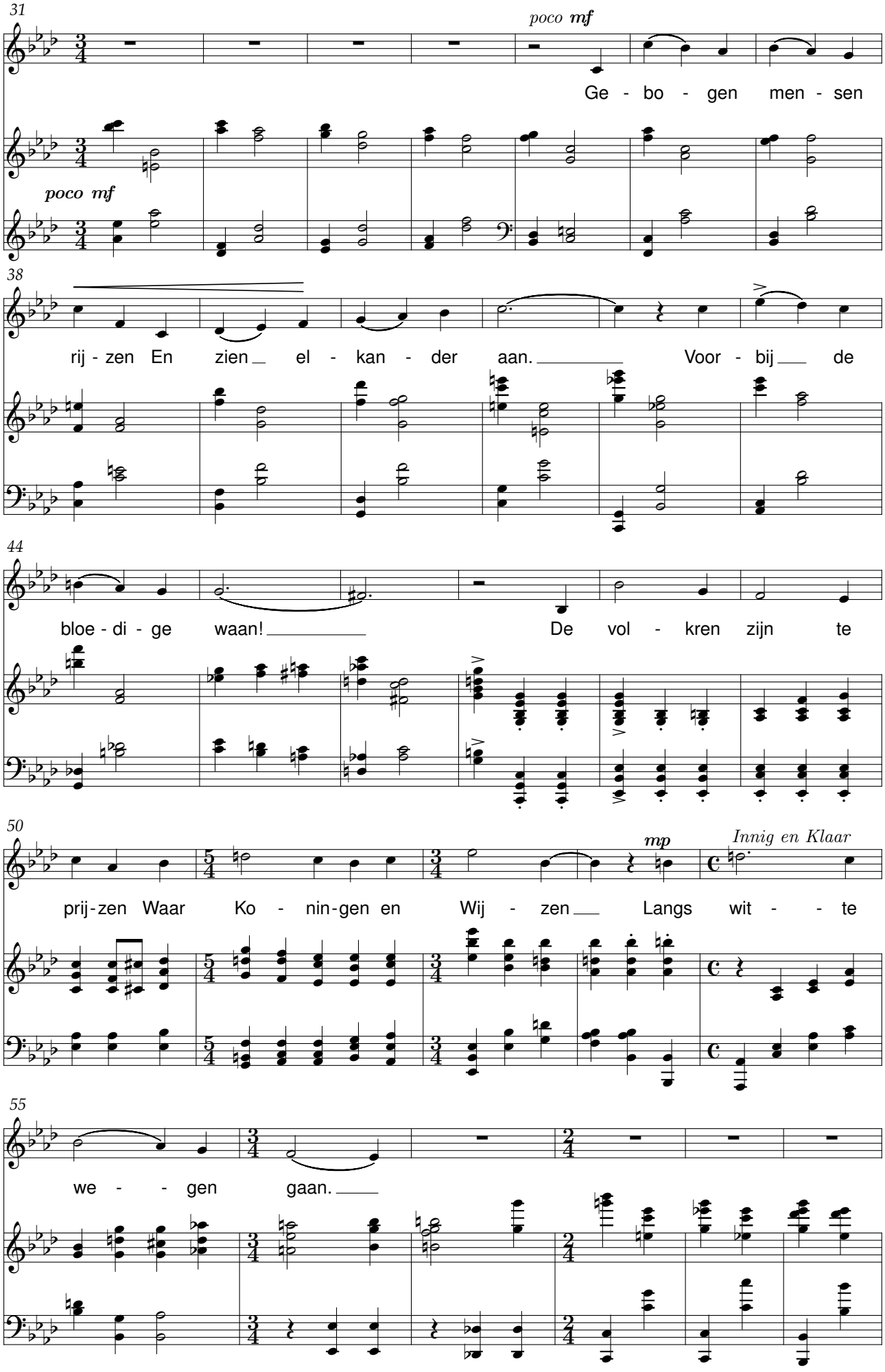
31
poco mf
Ge - bo - gen men - sen
poco mf
38
rij - zen En zien el - kan - der aan. Voor - bij de
44
bloe - di - ge waan! De vol - kren zijn te
50
mp
Innig en Klaar
prij - zen Waar Ko - nin - gen en Wij - zen Langs wit - te
55
we - gen gaan.

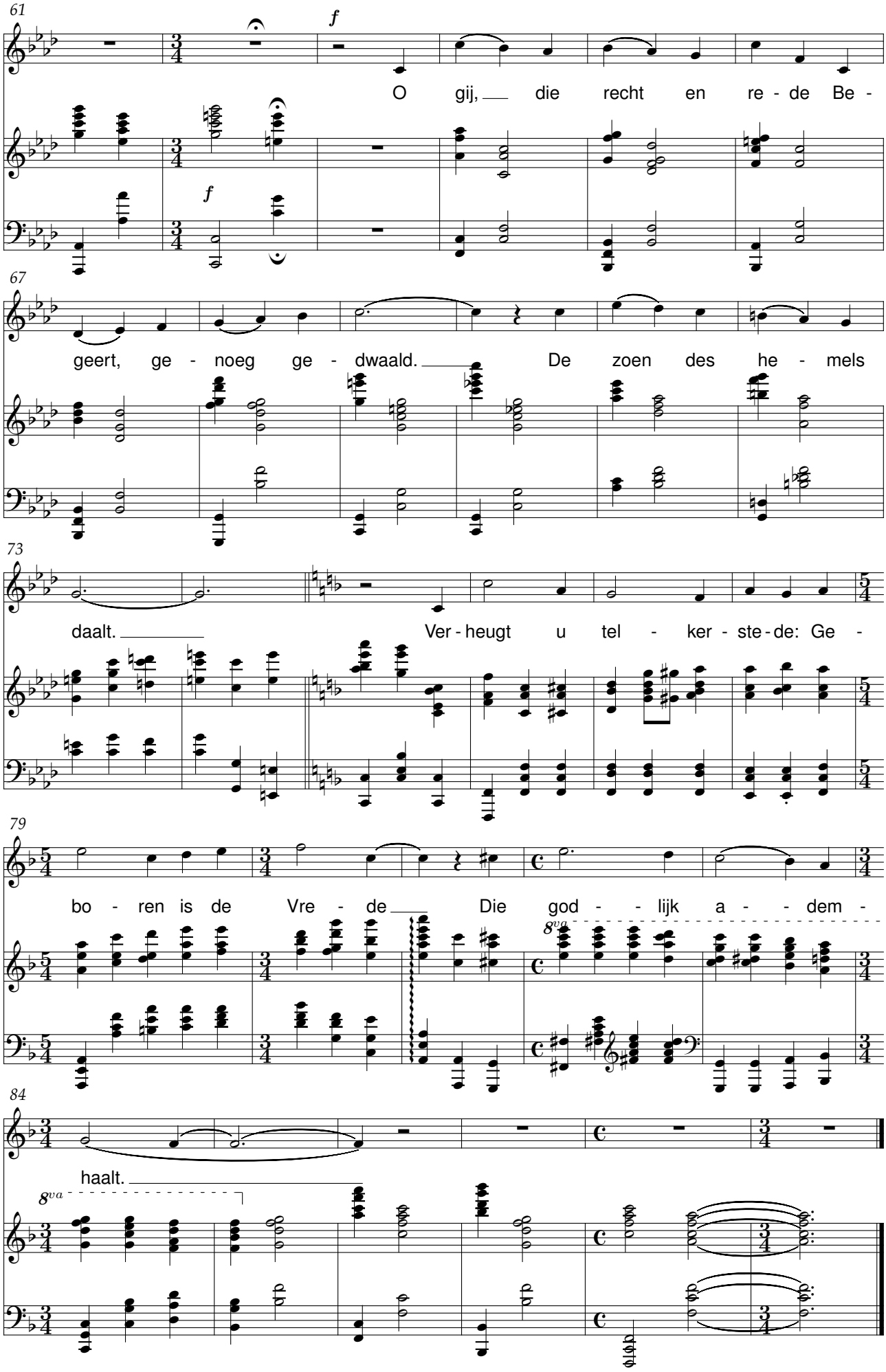
61
f
O gij, die recht en re - de Be -
f
67
geert, ge - noeg ge - dwaald. De zoen des he - mels
73
daalt. Ver - heugt u tel - ker - ste - de: Ge -
79
bo - ren is de Vre - de Die god - - lijk a - - dem -
8va
84
haalt.
8va

Mens zijn

René De Clercq (1877-1932) Anna Lambrechts - Vos (1876-1932)

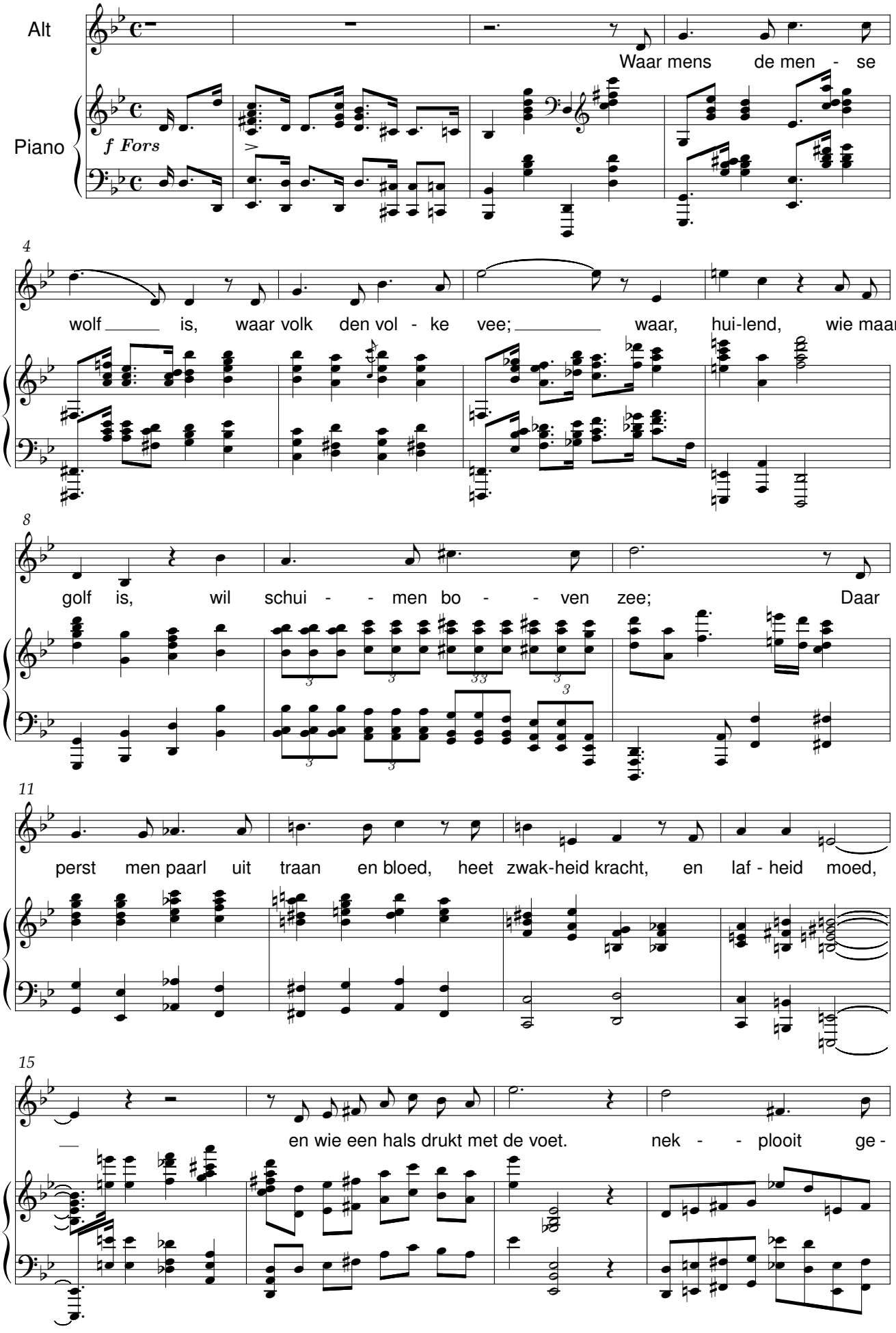

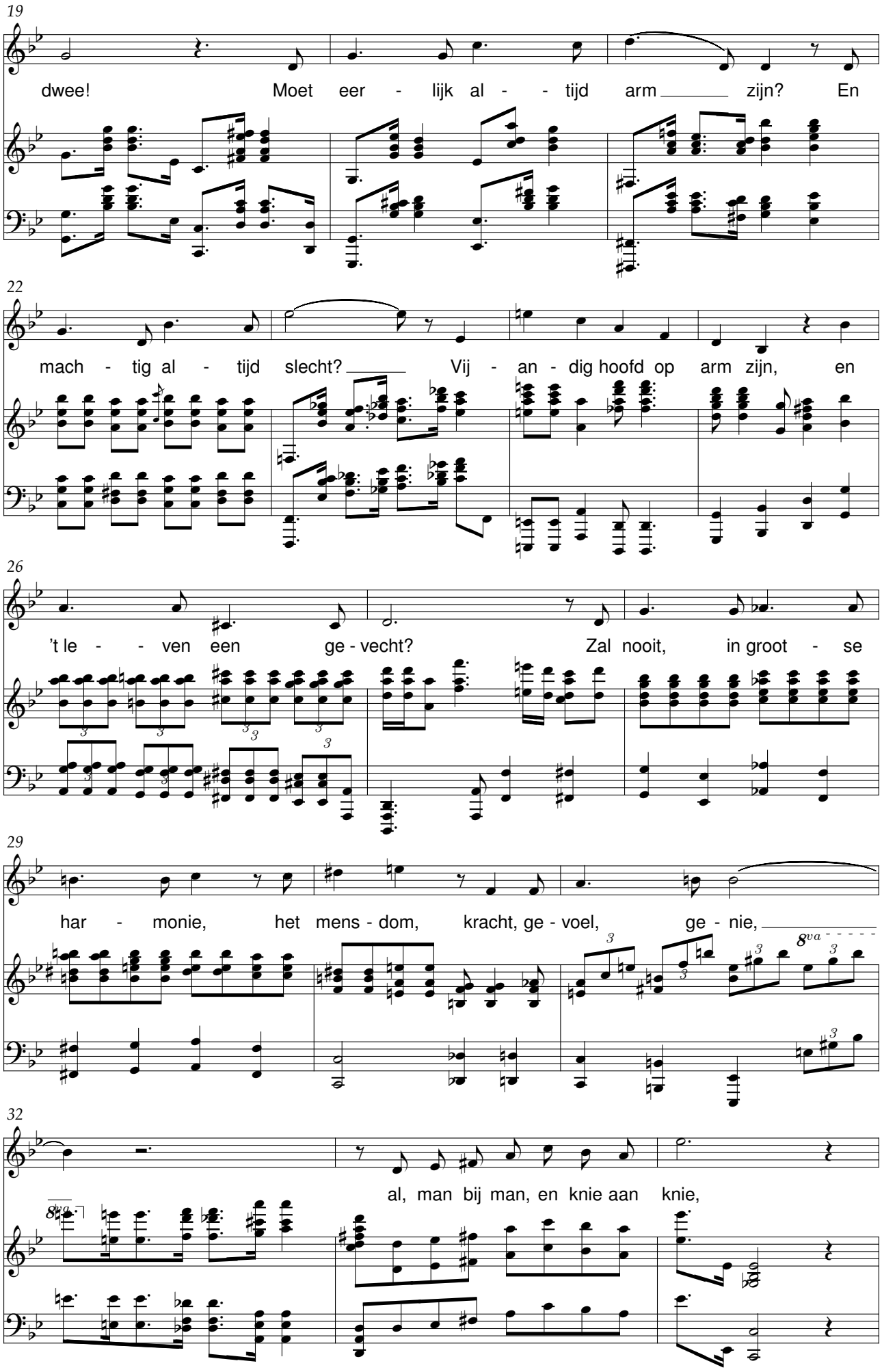
19
dwee! Moet eer - lijk al - - tijd arm zijn? En
22
mach - tig al - tijd slecht? Vij - an - dig hoofd op arm zijn, en
26
't le - - ven een ge - vecht? Zal nooit, in groot - se
29
har - monie, het mens - dom, kracht, ge - voel, ge - nie,
8va
32
al, man bij man, en knie aan knie,
8va

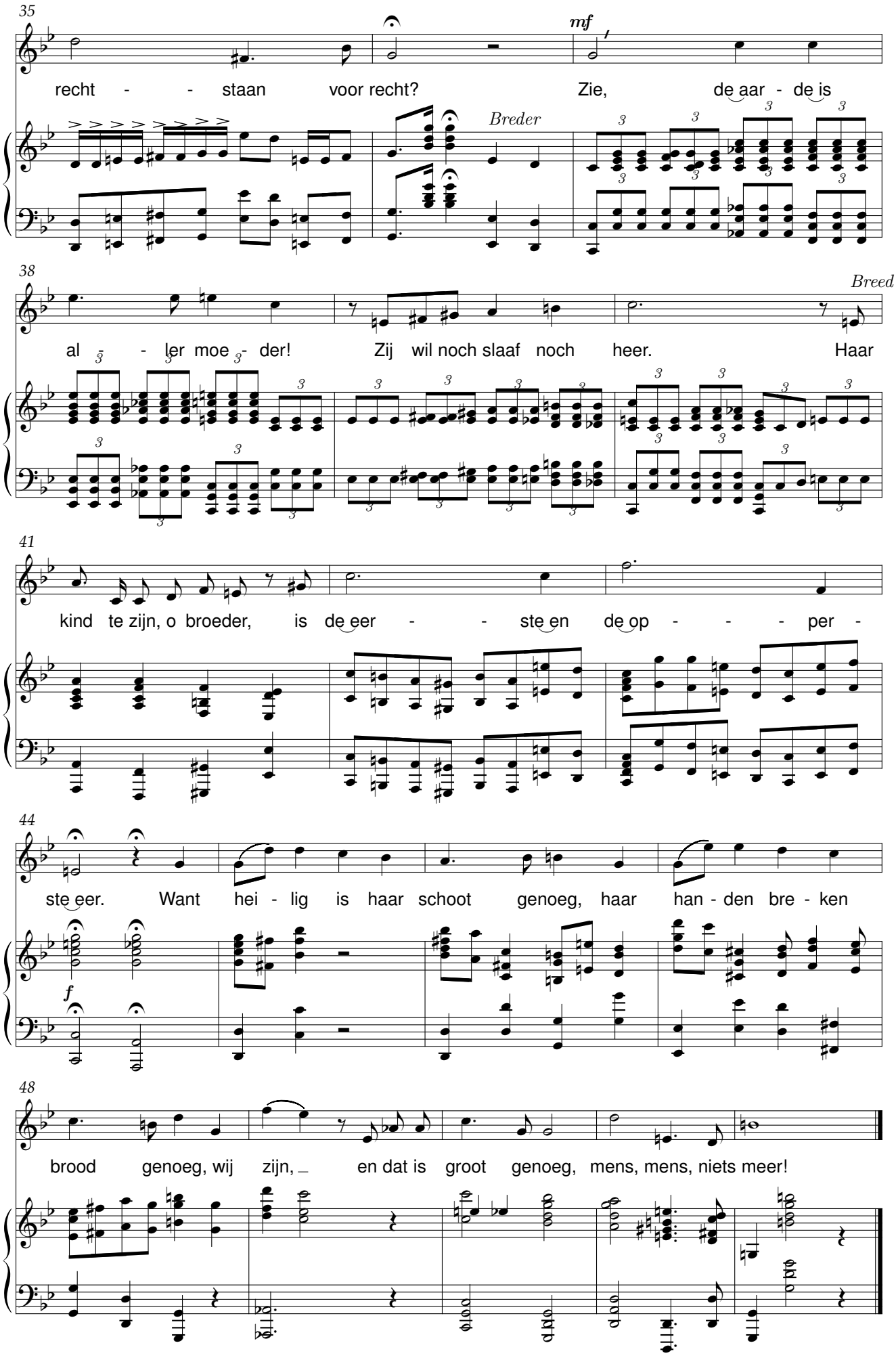
35
mf
recht - - staan voor recht? Zie, de aar - de is
Breder
38
Breed
al - ler moe - der! Zij wil noch slaaf noch heer. Haar
41
kind te zijn, o broeder, is de eer - - ste en de op - - - per -
44
ste eer. Want hei - lig is haar schoot genoeg, haar han - den bre - ken
f
48
brood genoeg, wij zijn, en dat is groot genoeg, mens, mens, niets meer!

John Anderson

René De Clercq (1877-1932) M. Karel Lamy (1866-1921)

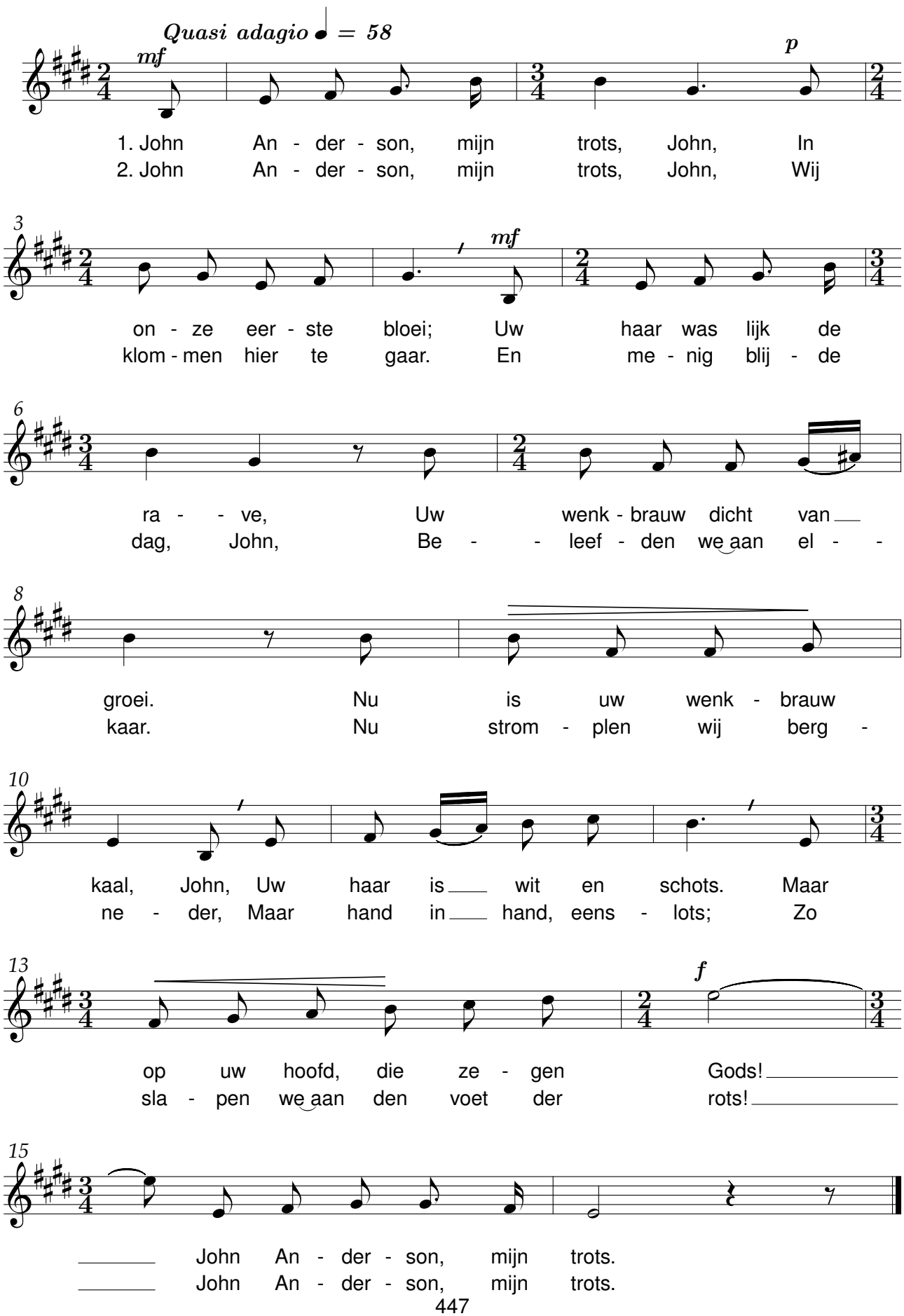

Moederke alleen

René De Clercq (1877-1932) M. Karel Lamy (1866-1921)

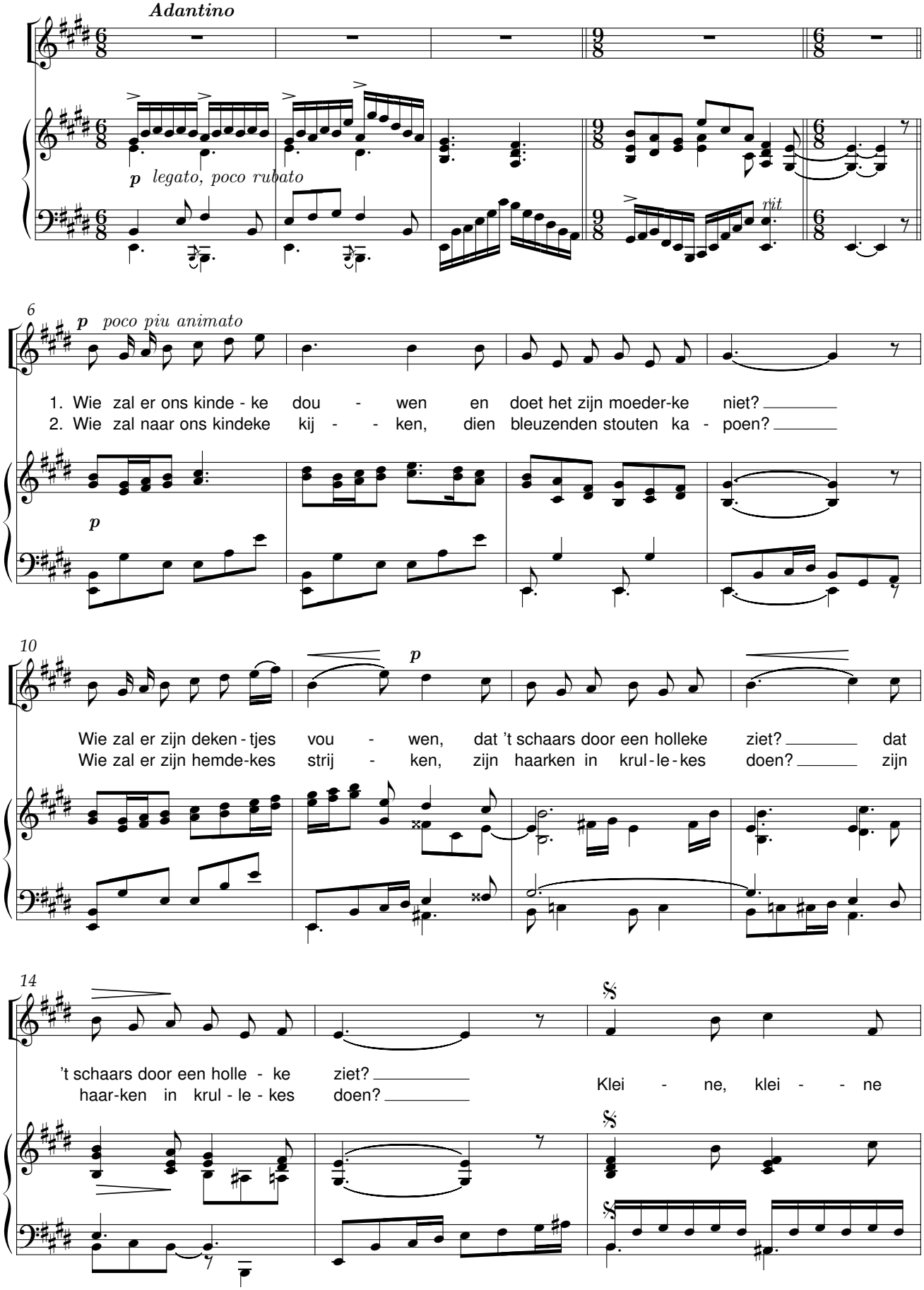

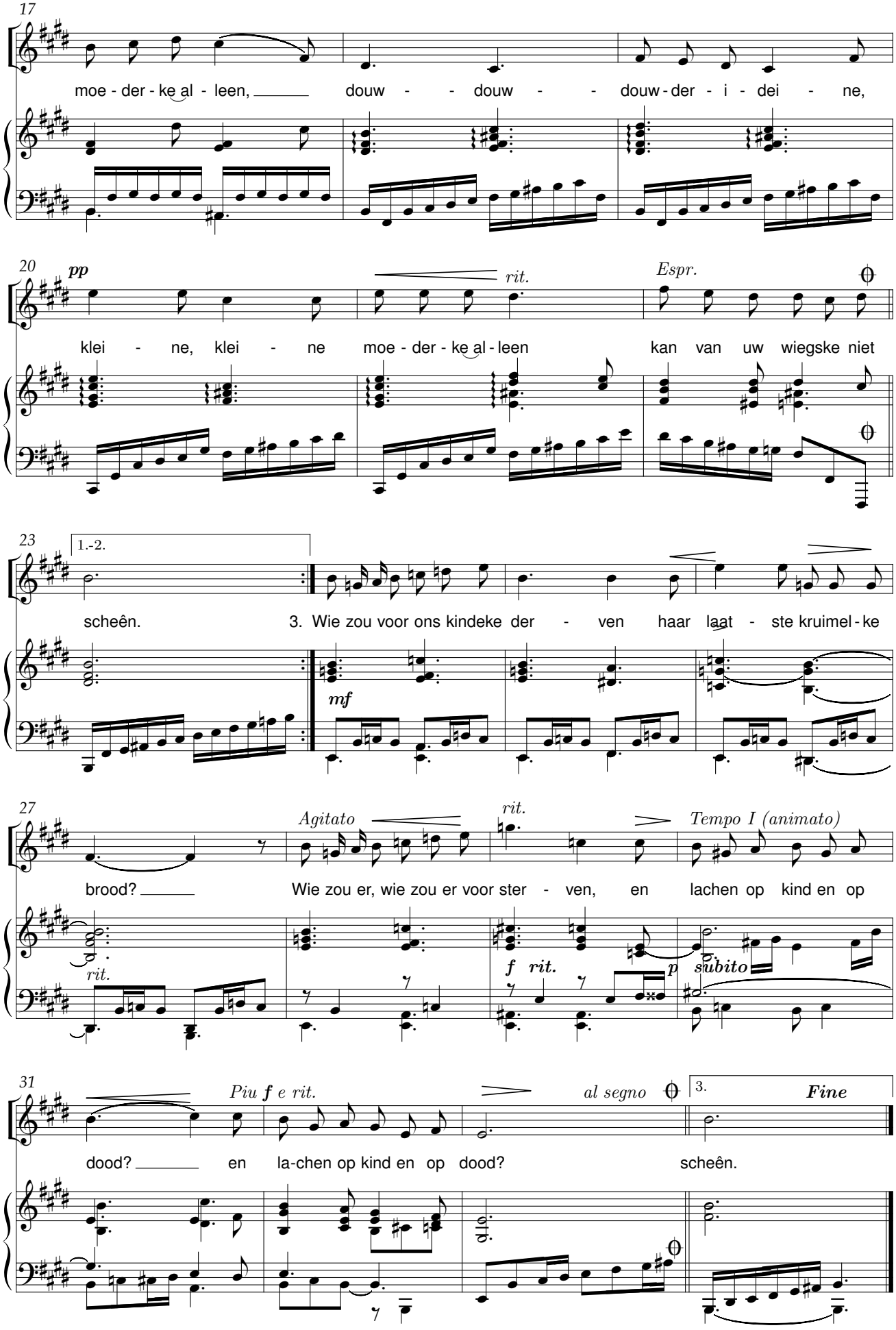
17
moe - der - ke al - leen, douw - - douw - - douw - der - i - dei - ne,
20
pp
rit.
Espr.
klei - ne, klei - ne moe - der - ke al - leen kan van uw wiegske niet
23
1.-2.
scheên.
3. Wie zou voor ons kindeke der - ven haar laat - ste kruimel - ke
mf
27
Agitato
rit.
Tempo I (animato)
brood? Wie zou er, wie zou er voor ster - ven, en lachen op kind en op
rit.
f rit.
p subito
31
Piu f e rit.
al segno
3.
Fine
dood? en la-chen op kind en op dood? scheên.

De zeeldraaier

René De Clercq (1877-1932) M. Karel Lamy (1866-1921)

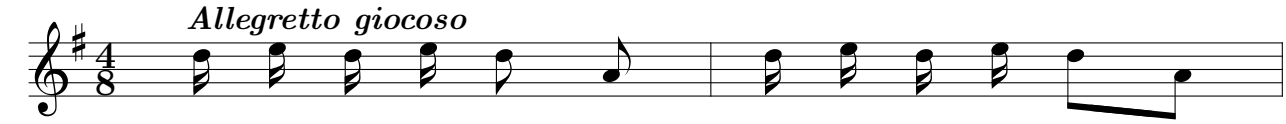

1. Mie - le - Mie - le - Miel - ke, draai maar aan uw wiel - ke;
2. Mie - le - Mie - le - Miel - ke, draai maar aan uw wiel - ke,
3. Mie - le - Mie - le - Miel - ke, draai maar aan uw wiel - ke,

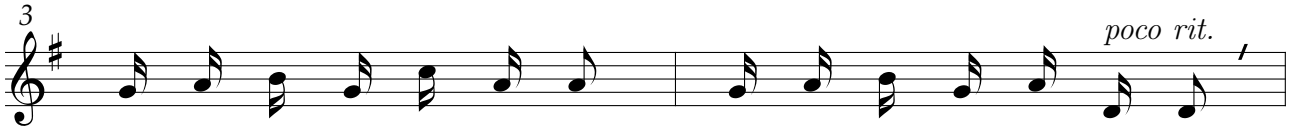

draai maar dat de bos - se kriept, draai maar dat de pe - ze piept.
vlug-ger dat ik vlug - ger spin, aar - ze - lend mijn brood - je win.
dol, zo - lang uw le - ven duurt, tot de gro - te Baas u huurt.

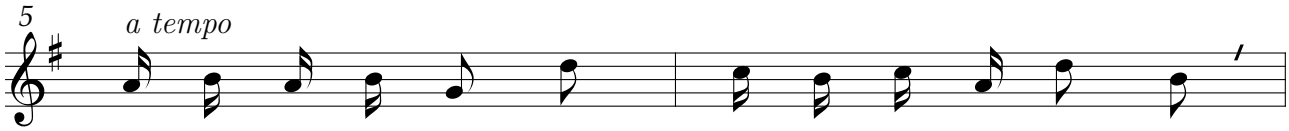

Mie - le - Mie - le - Miel - ke, draai - en is uw stiel - ke;
Mie - le - Mie - le - Miel - ke, met uw lin - nen kiel - ke,
Mie - le - Mie - le - Miel - ke, met uw zui - ver ziel - ke,

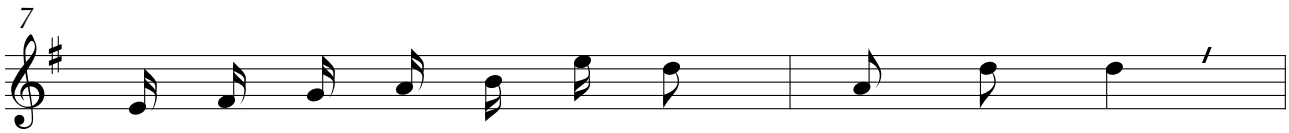

Mie - le - Mie - le - Miel - ke is fraai! Miel - ke, draai!
Mie - le - Mie - le - Miel - ke is fraai! Miel - ke, draai!
Mie - le - Mie - le - Miel - ke is fraai! Miel - ke, draai!

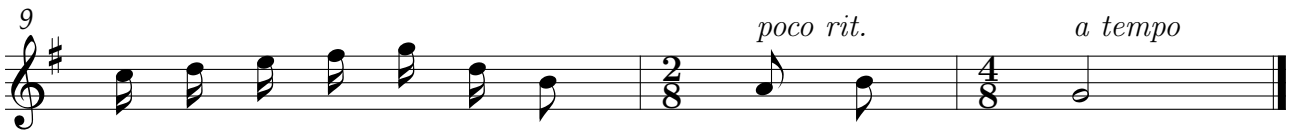

Mie - le - Mie - le - Miel - ke is fraai! Miel - ke, draai!
Mie - le - Mie - le - Miel - ke is fraai! Miel - ke, draai!
Mie - le - Mie - le - Miel - ke is fraai! Miel - ke, draai!

De Mulder

René De Clercq (1877-1932) Paul Lebrun (1863-1920)

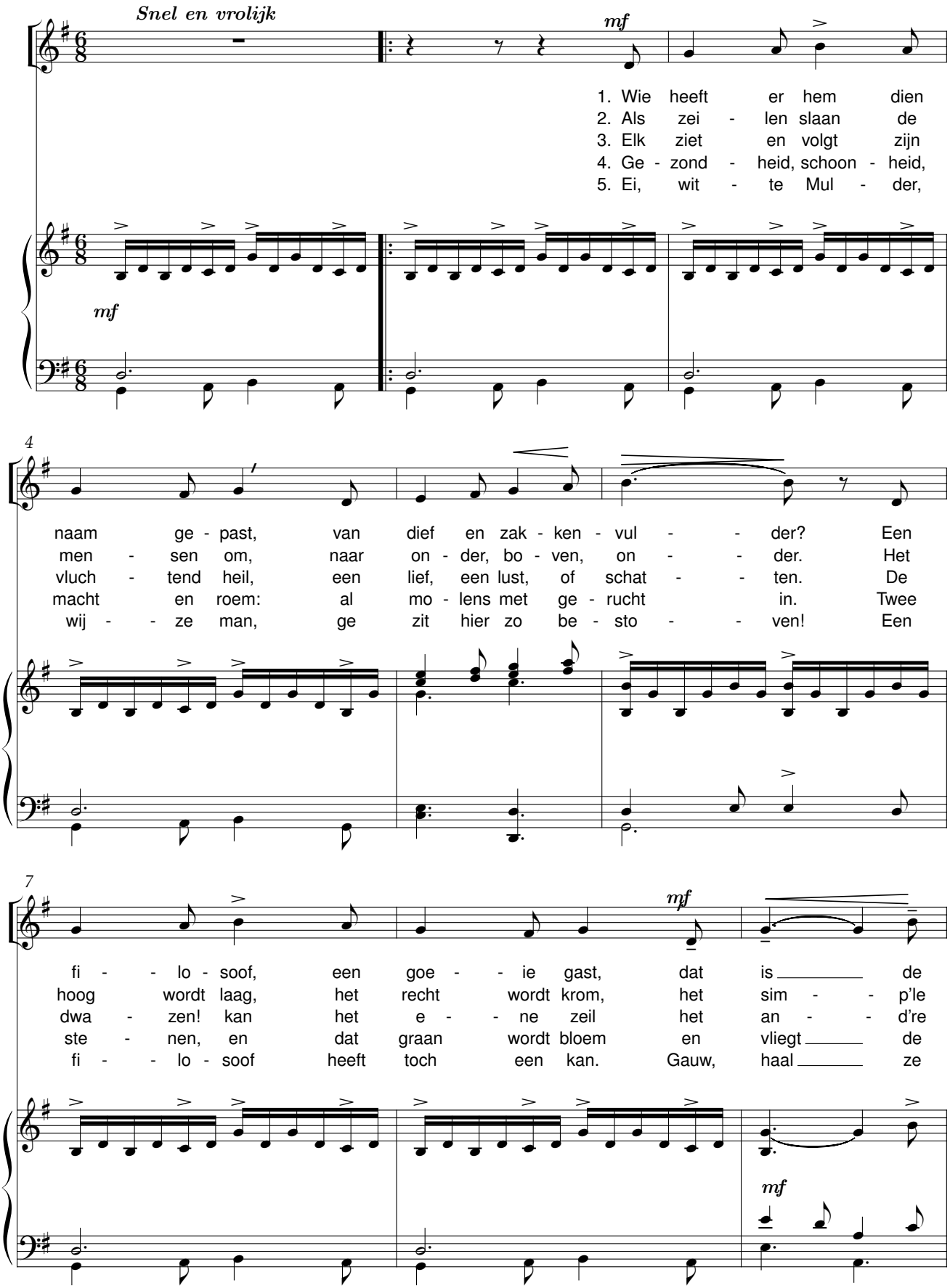

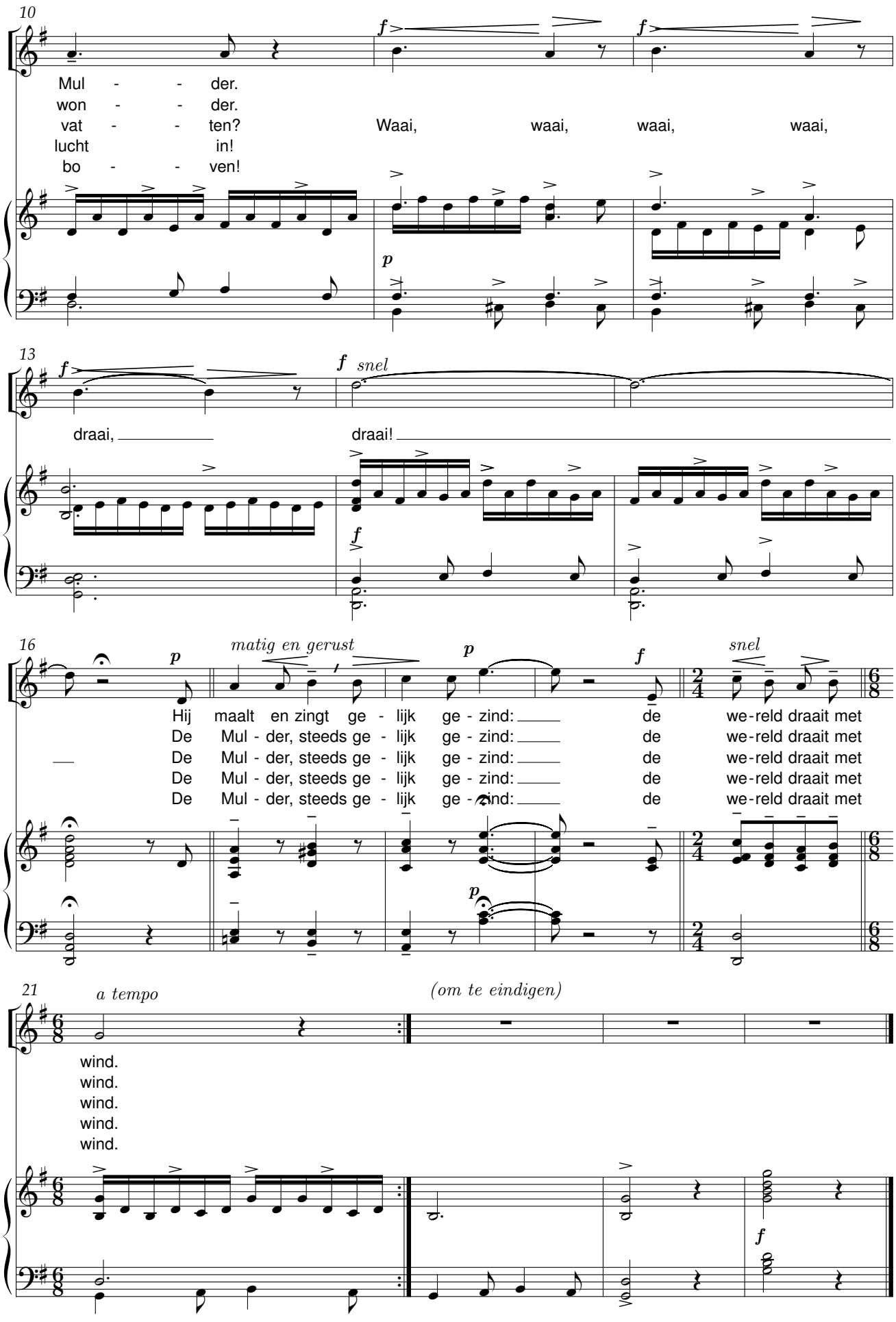
10
Mul - - der.
won - - der.
vat - - ten?
lucht in!
bo - - ven!
Waai, waai, waai, waai,
13
snel
draai,
draai!
16
matig en gerust
snel
Hij maalt en zingt ge - lijk ge - zind: de we-reld draait met
De Mul - der, steeds ge - lijk ge - zind: de we-reld draait met
De Mul - der, steeds ge - lijk ge - zind: de we-reld draait met
De Mul - der, steeds ge - lijk ge - zind: de we-reld draait met
De Mul - der, steeds ge - lijk ge - zind: de we-reld draait met
21
a tempo
(om te eindigen)
wind.
wind.
wind.
wind.
wind.

Klein Moederke

René De Clercq (1877-1932) Paul Lebrun (1863-1920)

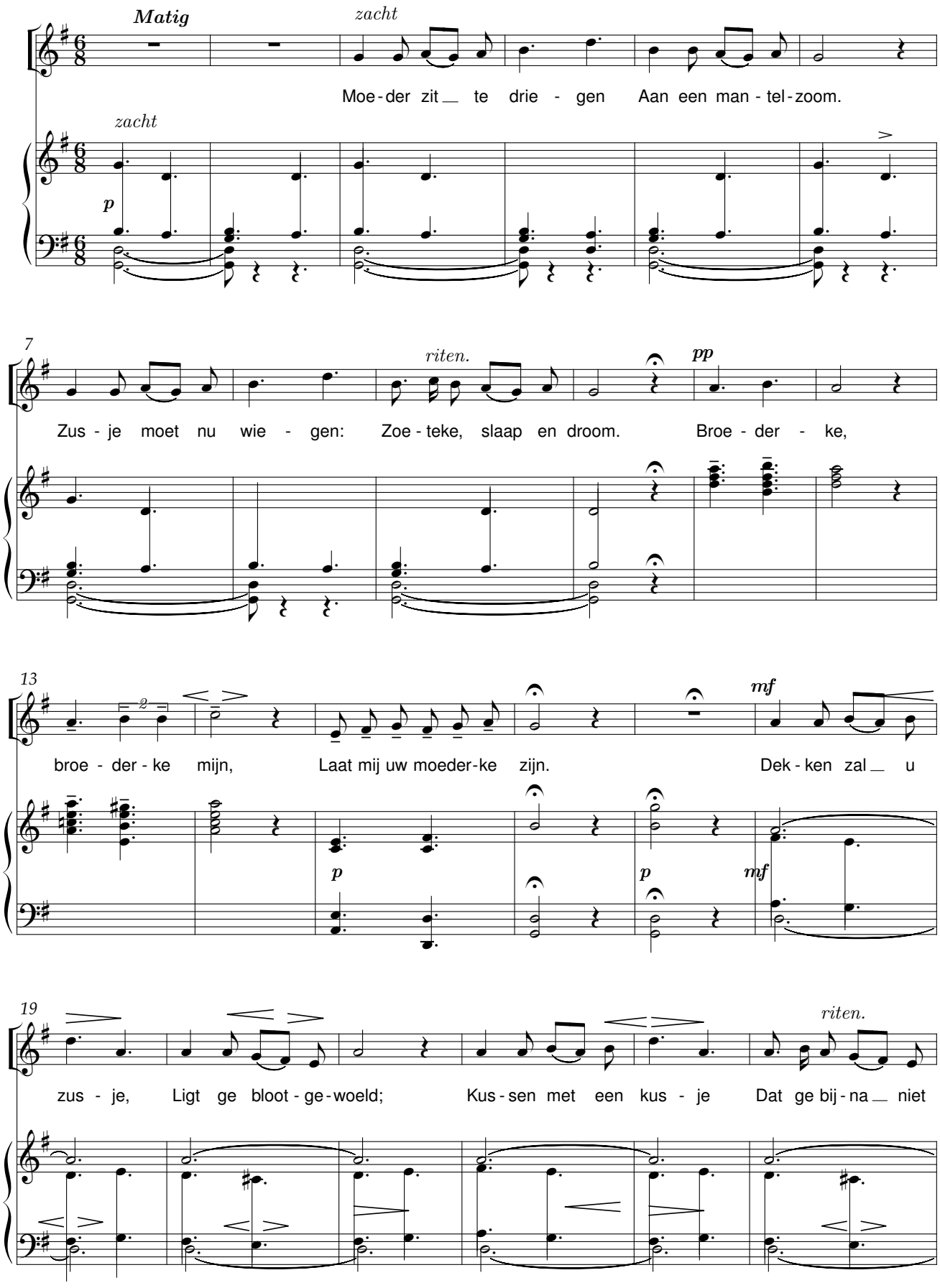

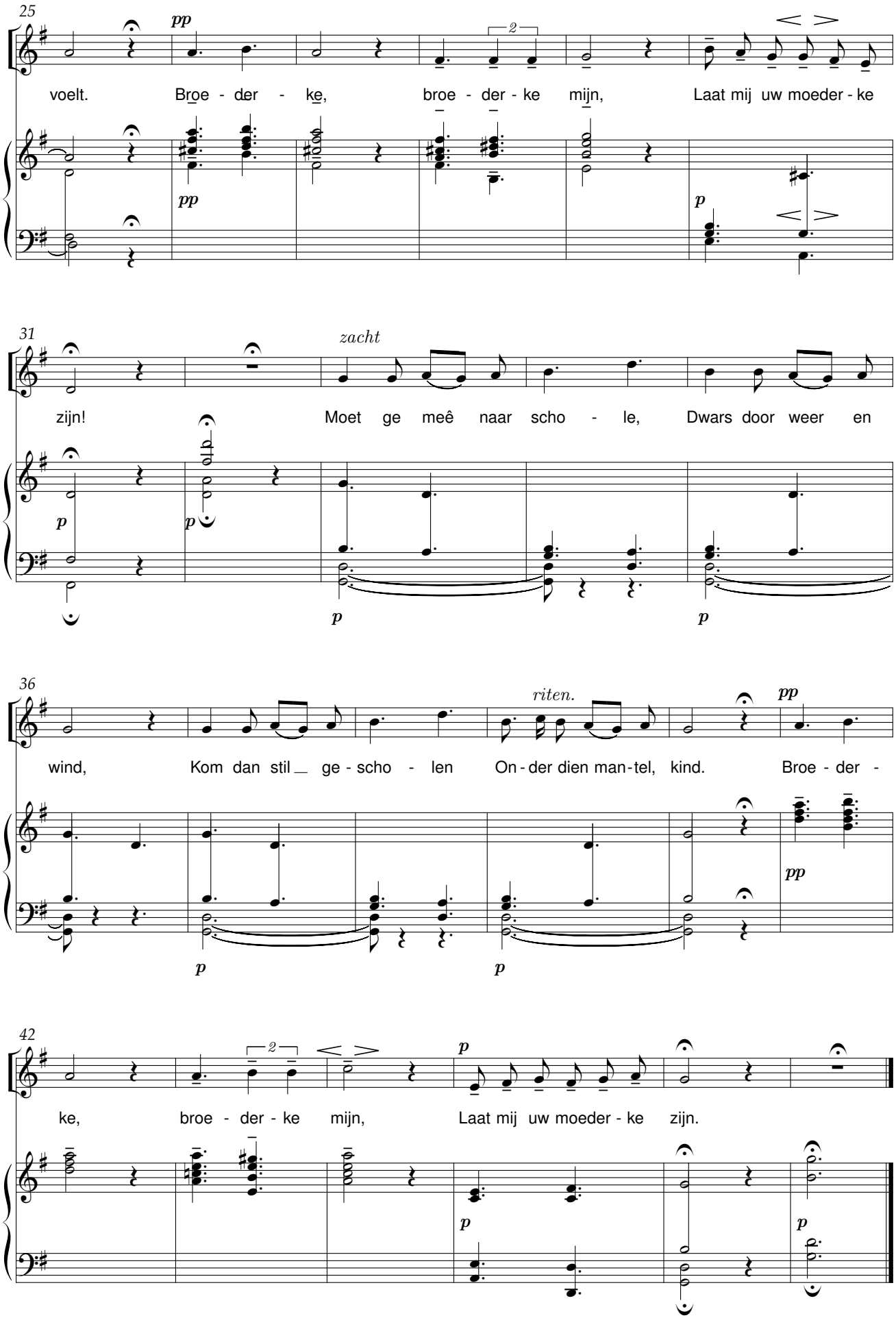
25
pp
voelt. Broe - der - ke, broe - der - ke mijn, Laat mij uw moeder - ke
pp
p
31
zacht
zijn! Moet ge meê naar scho - le, Dwars door weer en
p
p
p
p
36
riten.
wind, Kom dan stil ge - scho - len On - der dien man - tel, kind. Broe - der -
pp
p
p
pp
42
ke, broe - der - ke mijn, Laat mij uw moeder - ke zijn.
p
p
p

Sinte Klaas

René De Clercq (1877-1932)

Paul Lebrun (1863-1920)
Een kinderliedje, 1916

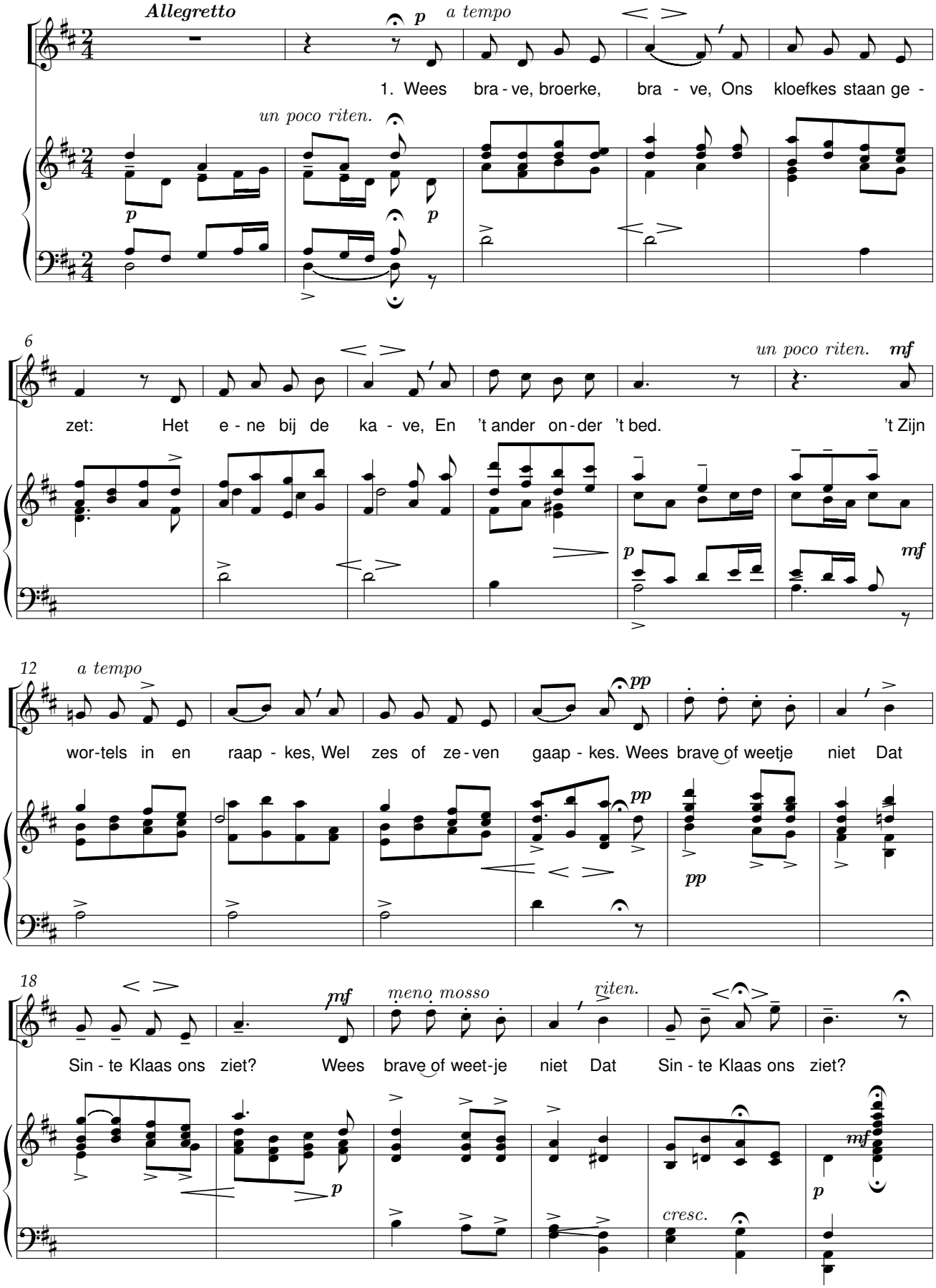

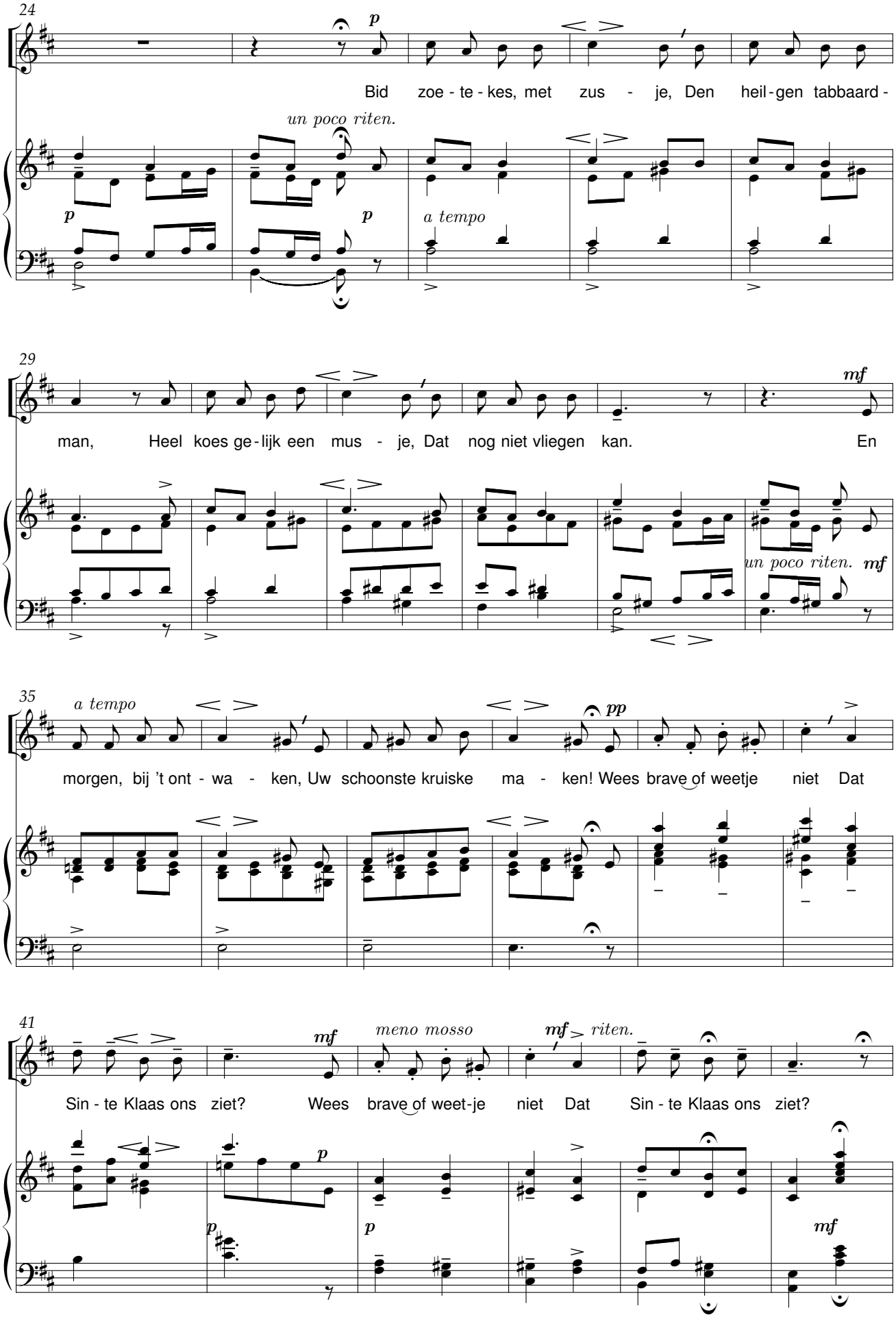
24
Bid zoe - te - kes, met zus - je, Den heil - gen tabbaard -
un poco riten.
a tempo
29
man, Heel koes ge - lijk een mus - je, Dat nog niet vliegen kan. En
un poco riten.
35
a tempo
morgen, bij 't ont - wa - ken, Uw schoonste kruiske ma - ken! Wees brave of weetje niet Dat
41
Sin - te Klaas ons ziet? Wees brave of weet - je niet Dat Sin - te Klaas ons ziet?
meno mosso
riten.

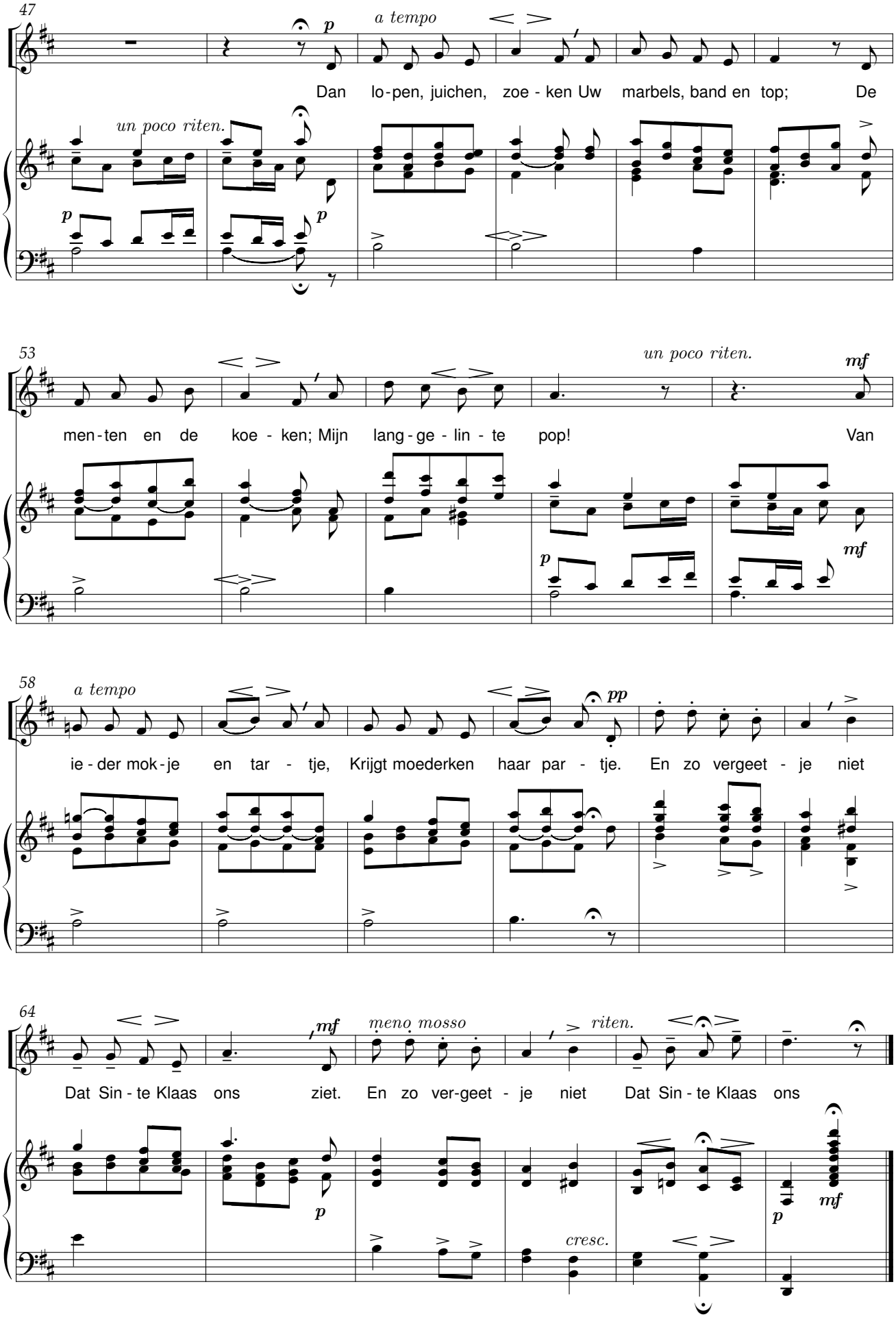
47
a tempo
Dan lo-pen, juichen, zoe - ken Uw marbels, band en top; De
un poco riten.
53
un poco riten.
men-ten en de koe - ken; Mijn lang-ge - lin - te pop! Van
58
a tempo
ie - der mok-je en tar - tje, Krijgt moederken haar par - tje. En zo vergeet - je niet
64
meno mosso
riten.
Dat Sin - te Klaas ons ziet. En zo ver-geet - je niet Dat Sin - te Klaas ons
cresc.

Ik ben van de buiten

René De Clercq (1877-1932) — Albert Lietaert (uit de operette “Hoger op”)

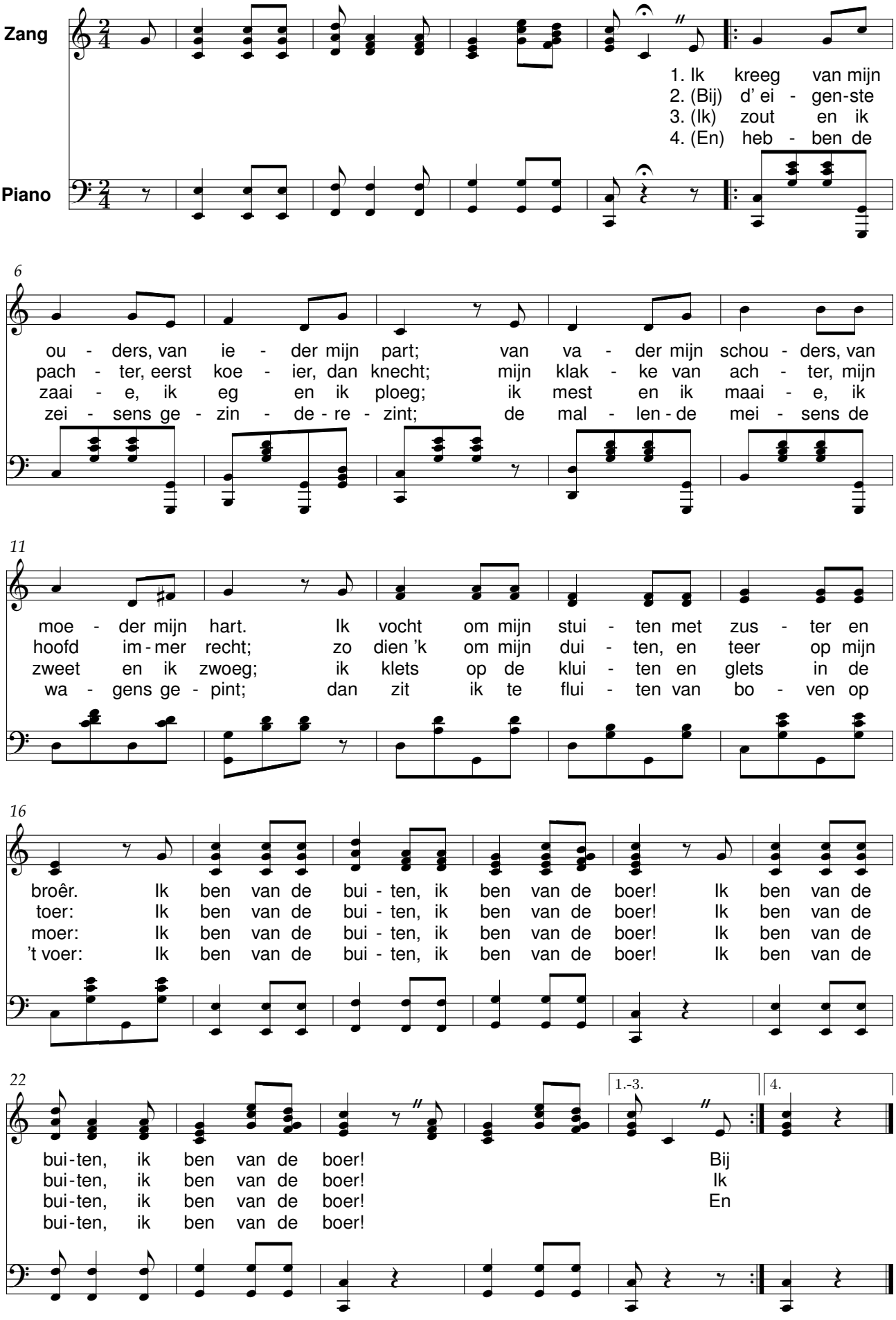

Herinnering

René De Clercq (1877-1932)

Armand Lonque (1866-1964)
opus 24

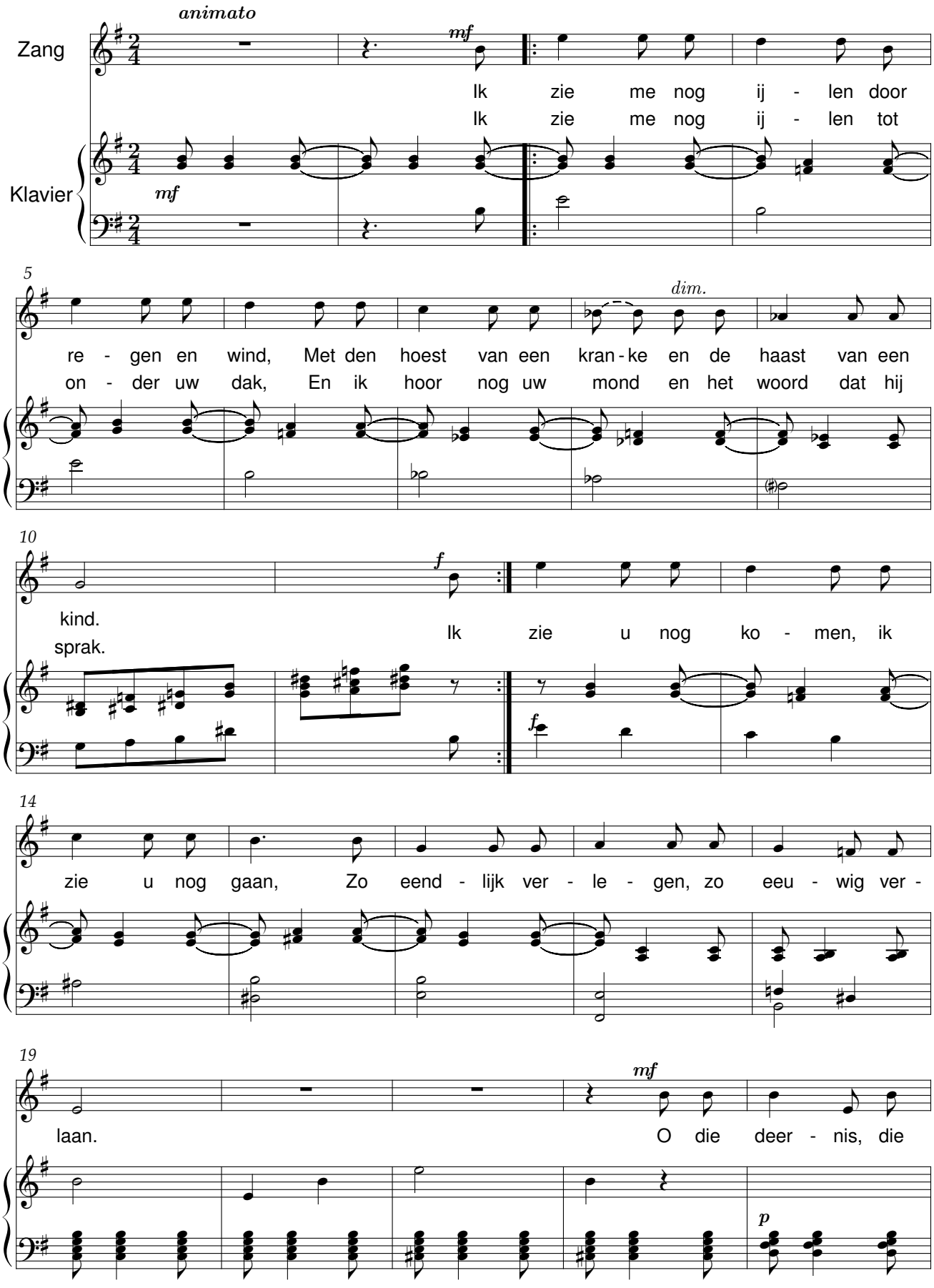

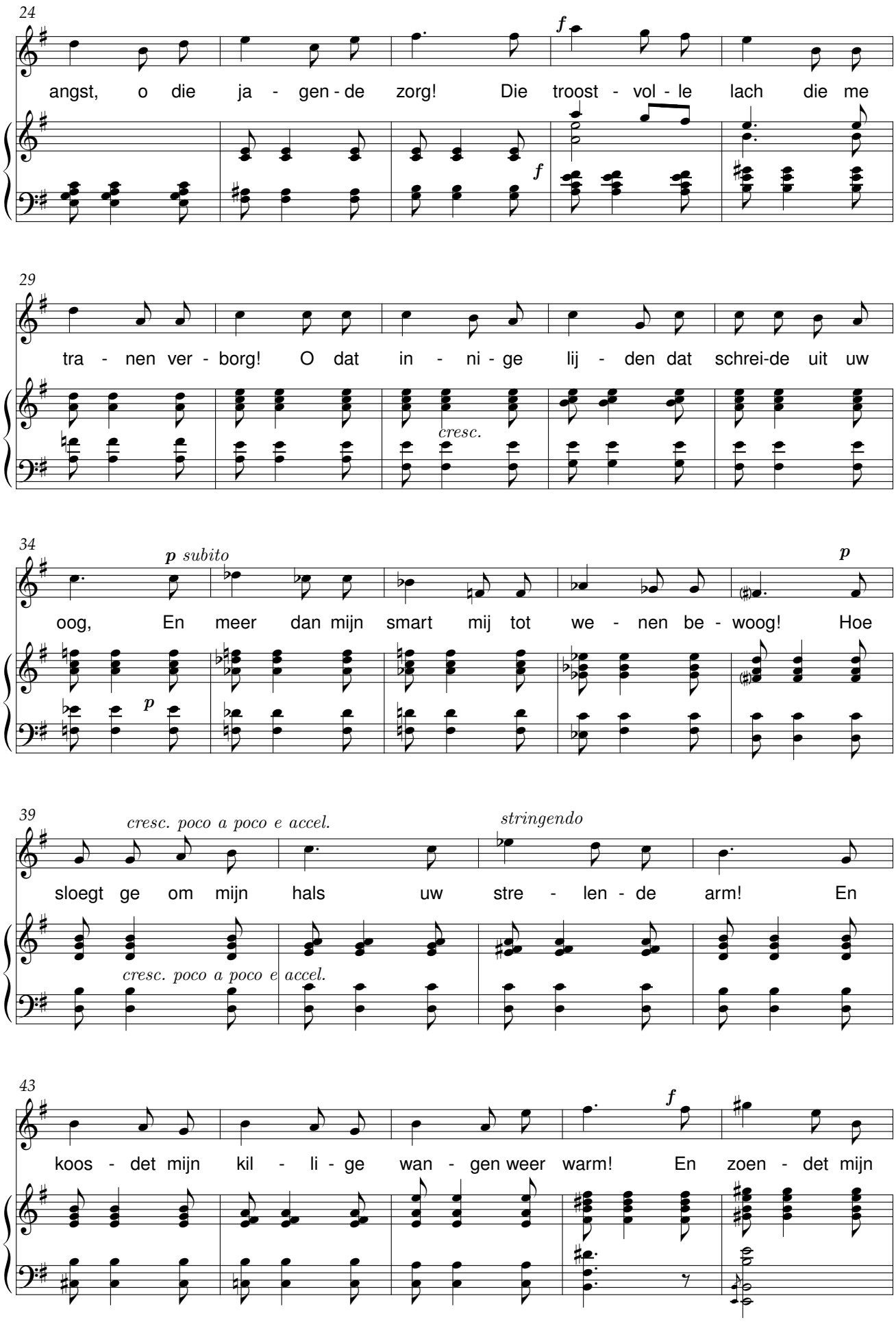
24
angst, o die ja - gen - de zorg! Die troost - vol - le lach die me
f
f
29
tra - nen ver - borg! O dat in - ni - ge lij - den dat schrei-de uit uw
cresc.
34
p subito
oog, En meer dan mijn smart mij tot we - nen be - woog! Hoe
p
p
39
cresc. poco a poco e accel.
stringendo
sloegt ge om mijn hals uw stre - len - de arm! En
cresc. poco a poco e accel.
43
f
koos - det mijn kil - li - ge wan - gen weer warm! En zoen - det mijn

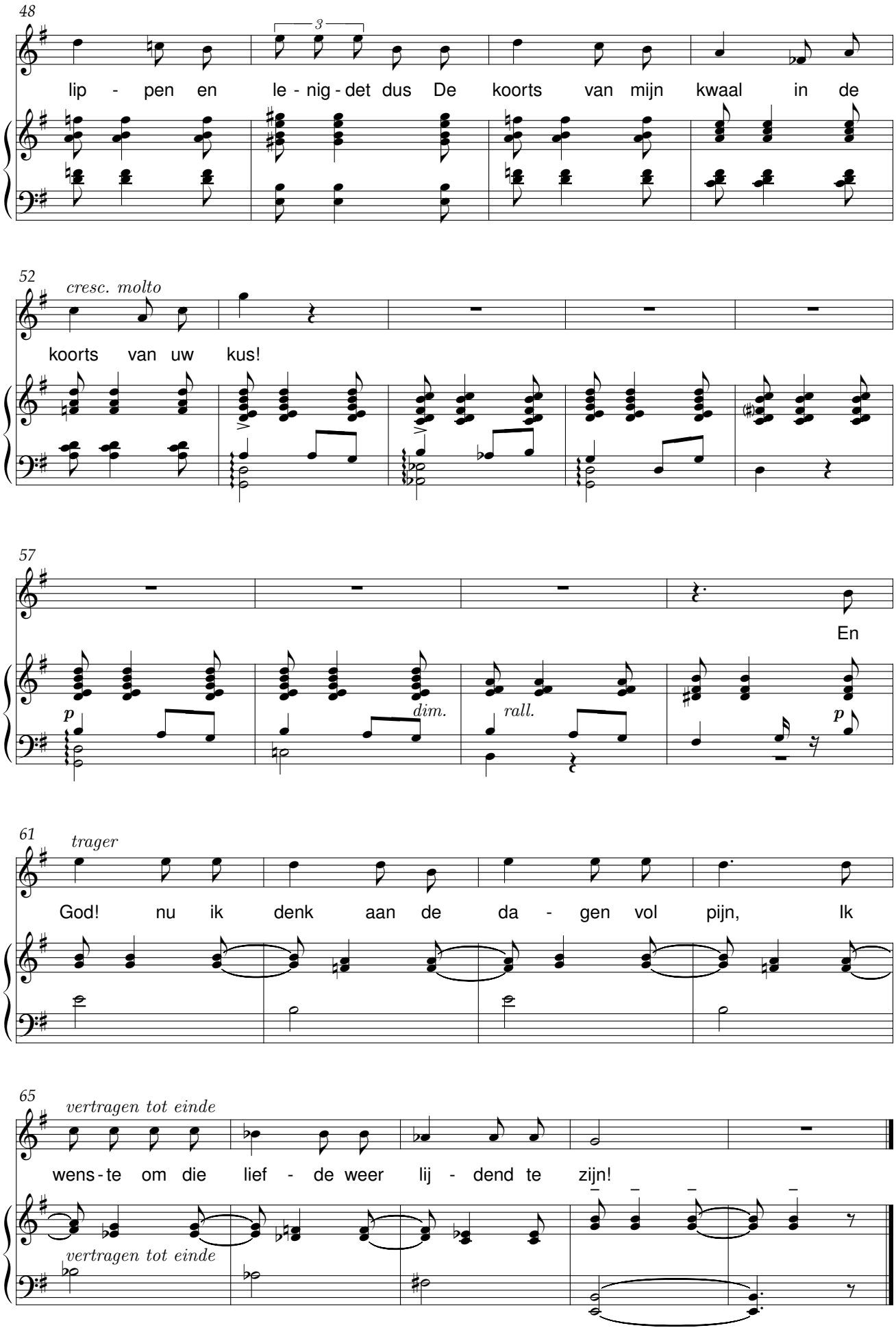
48
3
lip - pen en le - nig - det dus De koorts van mijn kwaal in de
52
cresc. molto
koorts van uw kus!
57
En
p
dim.
rall.
p
61
trager
God! nu ik denk aan de da - gen vol pijn, Ik
65
vertragen tot einde
wens - te om die lief - de weer lij - dend te zijn!
vertragen tot einde

Ter zege

Gedicht: René De Clercq (1877-1932) Melodie: Willem Lievaert

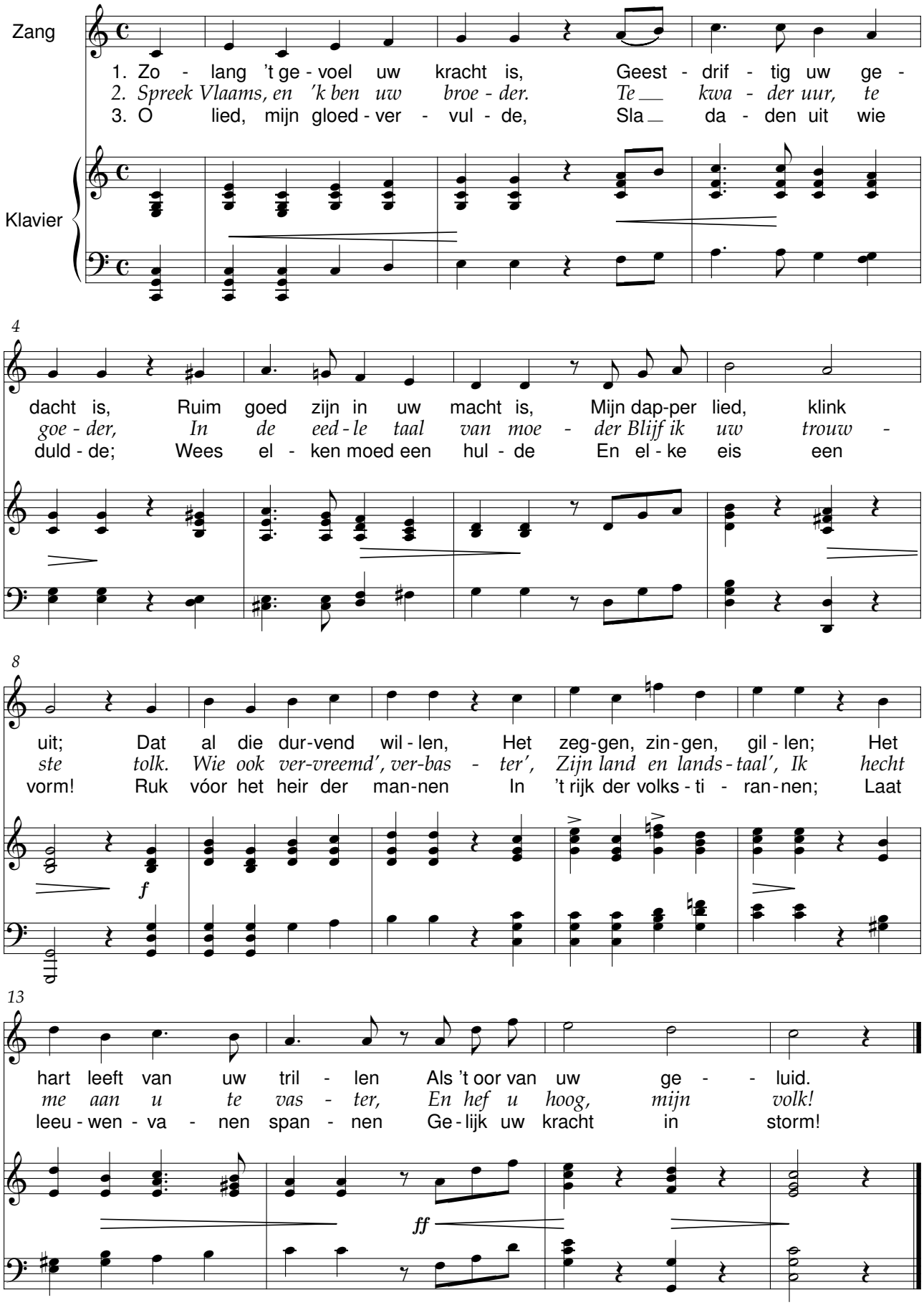

Klein Moederke

René De Clercq (1877-1932) Philémon Loockx (1869-1938)

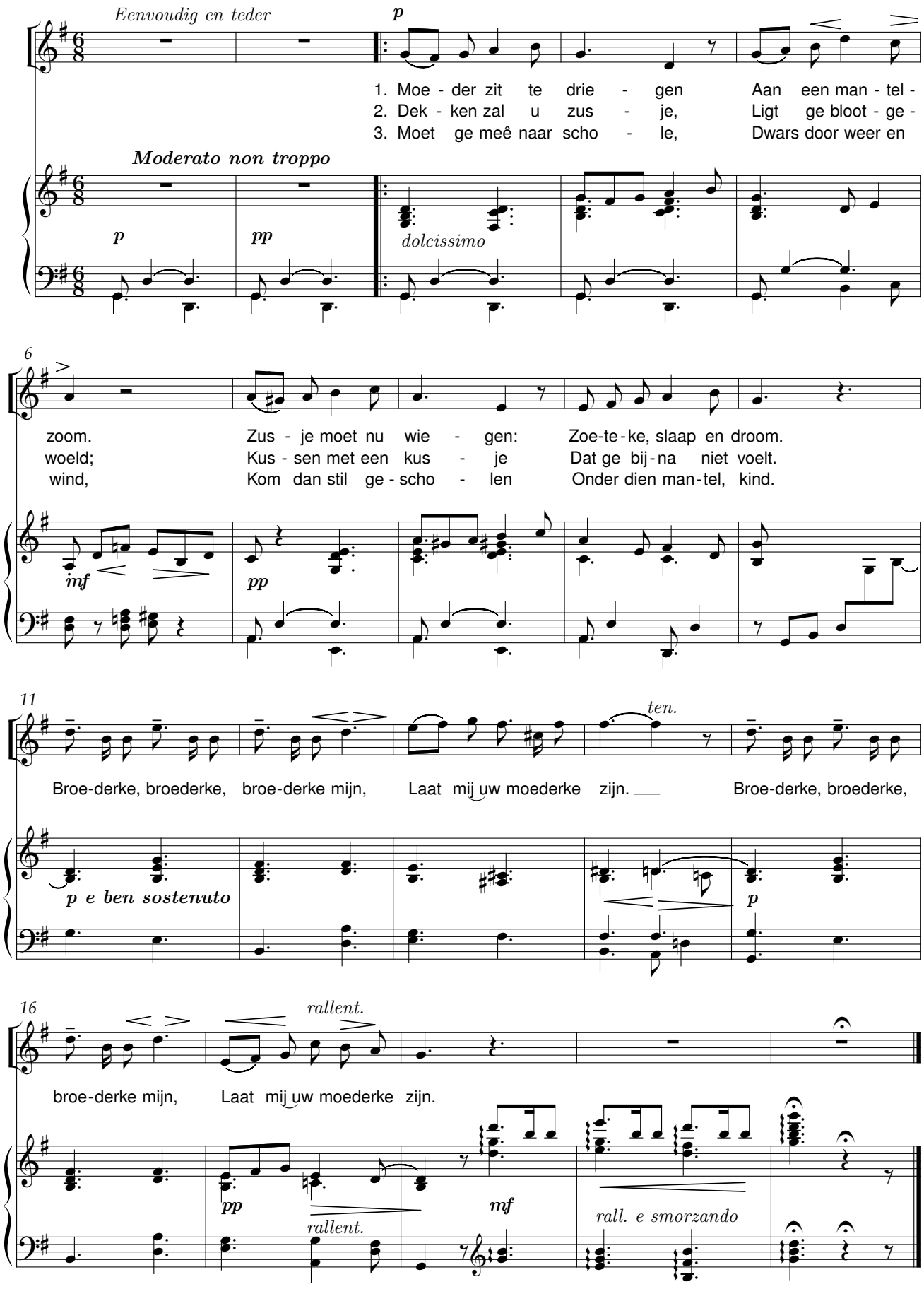

Mijn kleen, kleen dochterke

René De Clercq (1877-1932) Edward Loos (1906-1968)

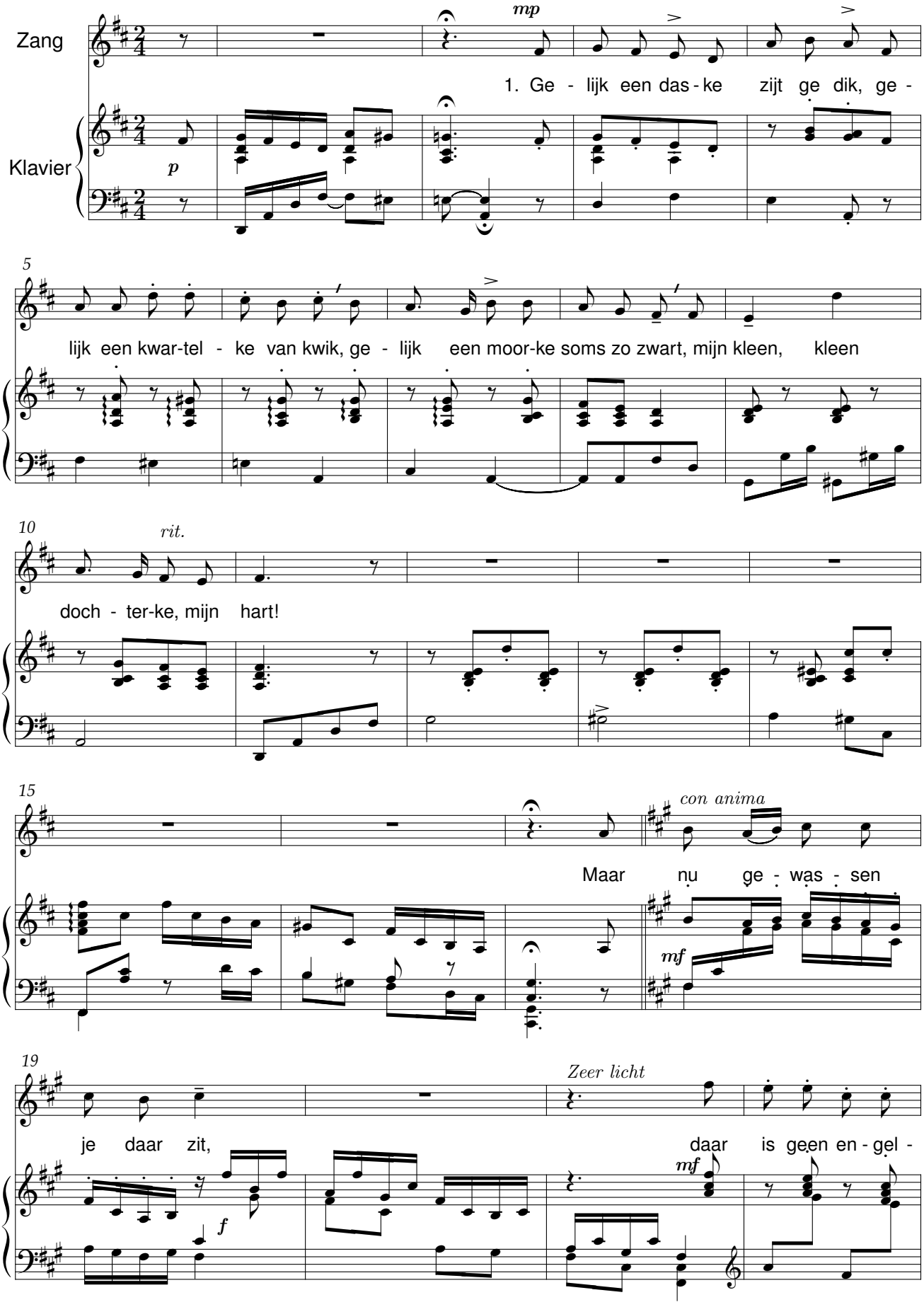

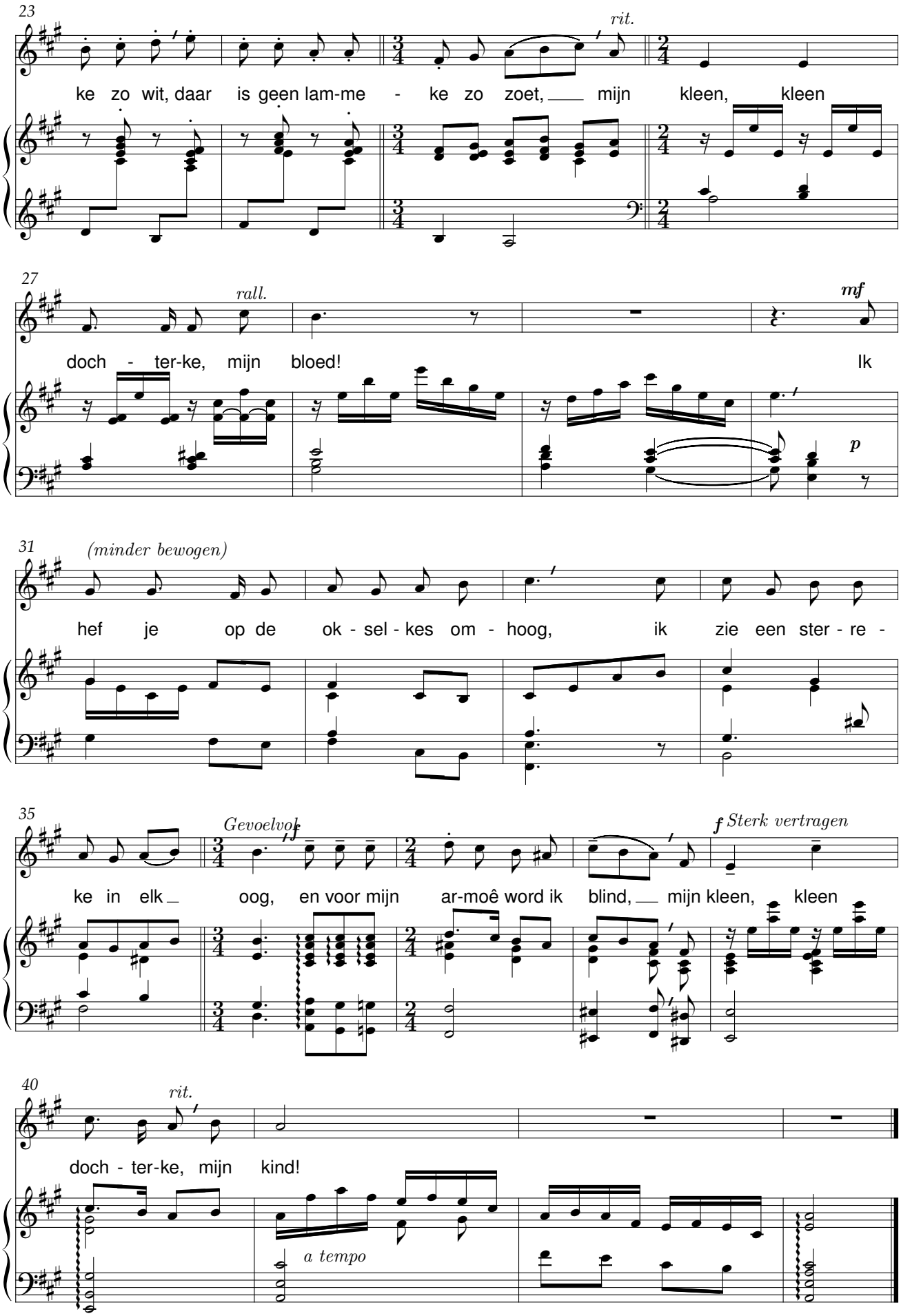
23
rit.
ke zo wit, daar is geen lam-me - ke zo zoet, mijn kleen, kleen
27
rall.
mf
doch - ter-ke, mijn bloed! Ik
p
31
(minder bewogen)
hef je op de ok - sel - kes om - hoog, ik zie een ster - re -
35
Gevoelvol
f
f Sterk vertragen
ke in elk oog, en voor mijn ar-moê word ik blind, mijn kleen, kleen
40
rit.
doch - ter-ke, mijn kind!
a tempo

Korenloop

René De Clercq (1877-1932) J. Mackenzie

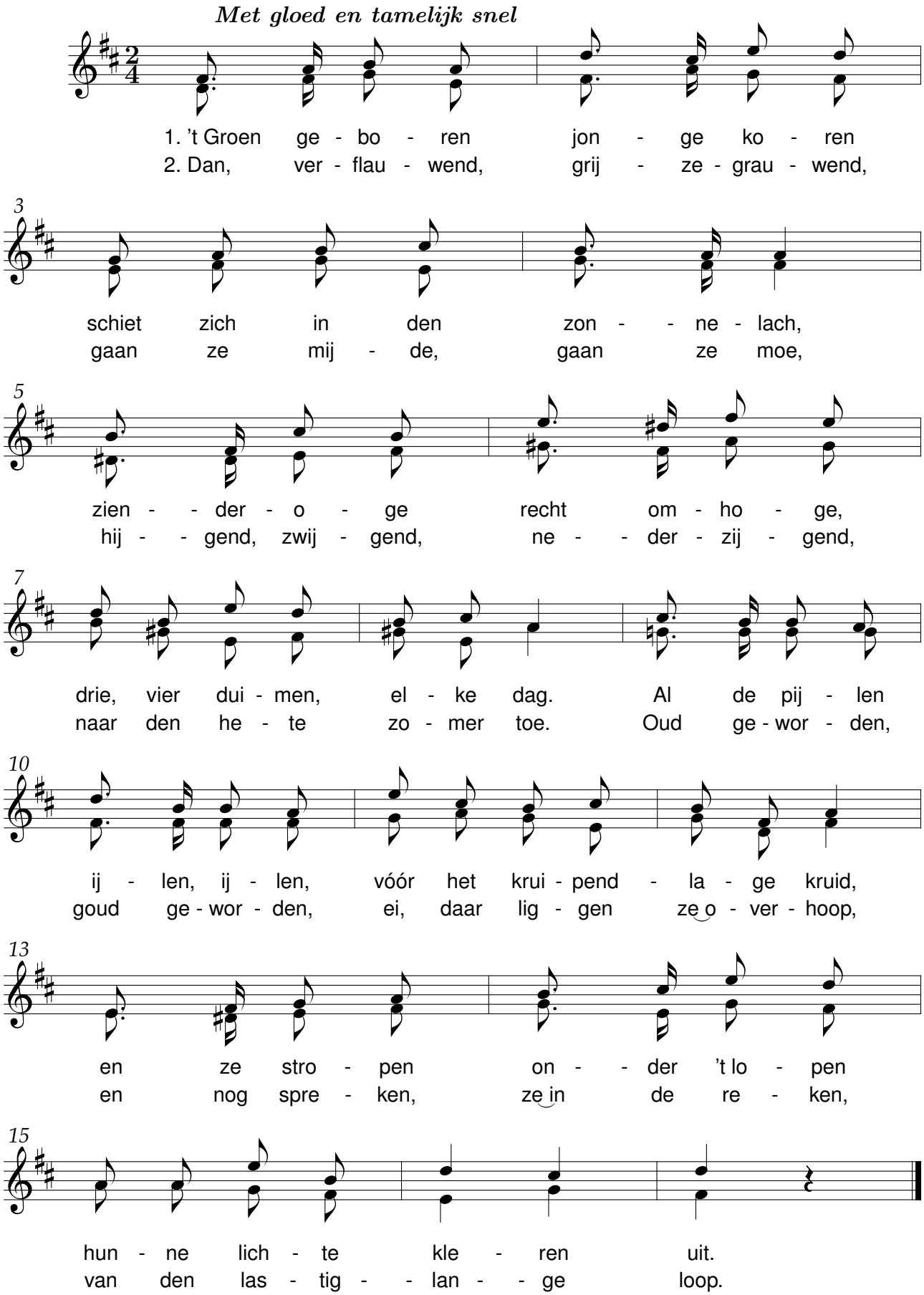

Vlinderig vleierke

René De Clercq (1877-1932) L.B. Mentik

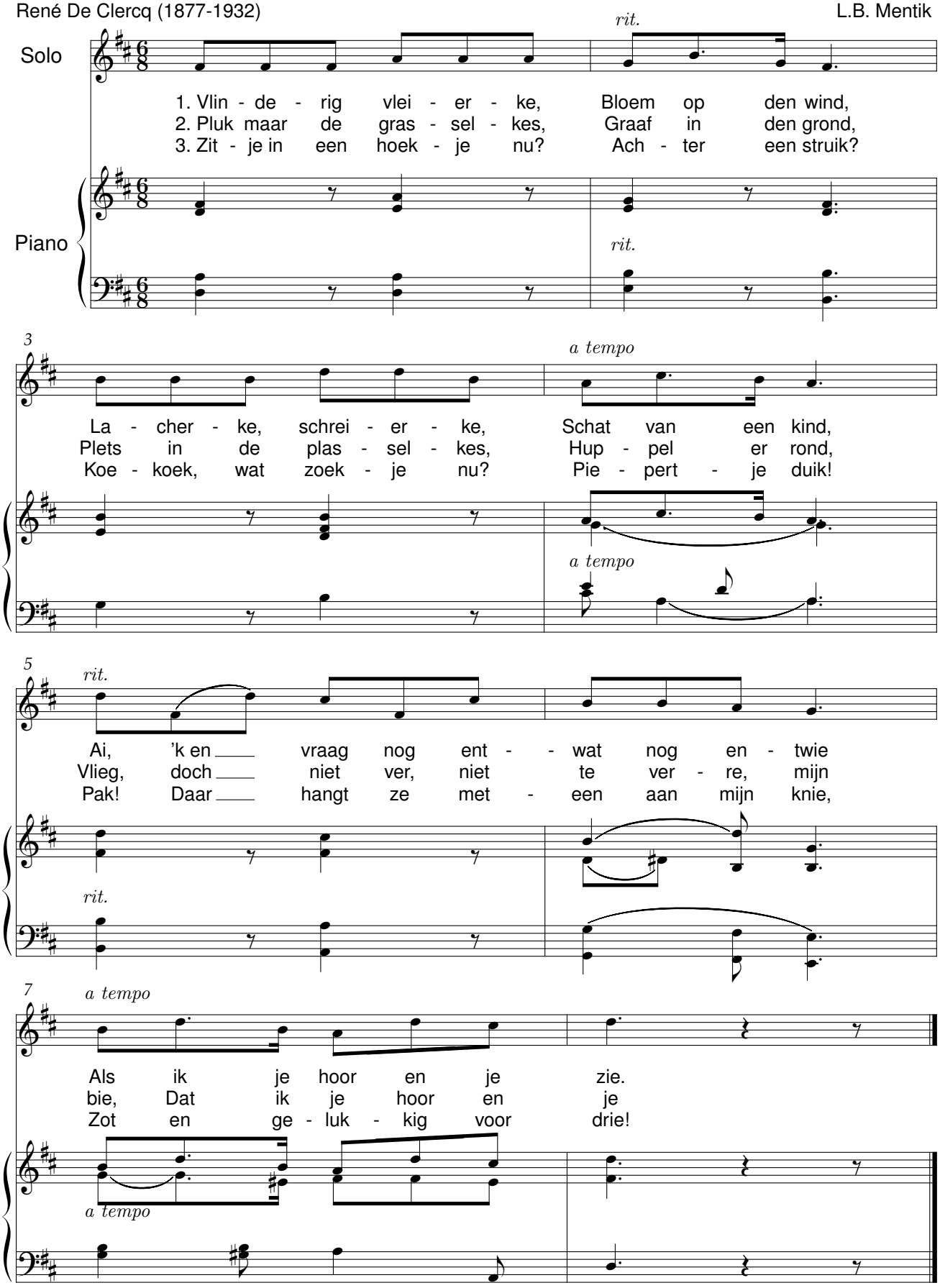

René De Clercqmars

R. Merlin

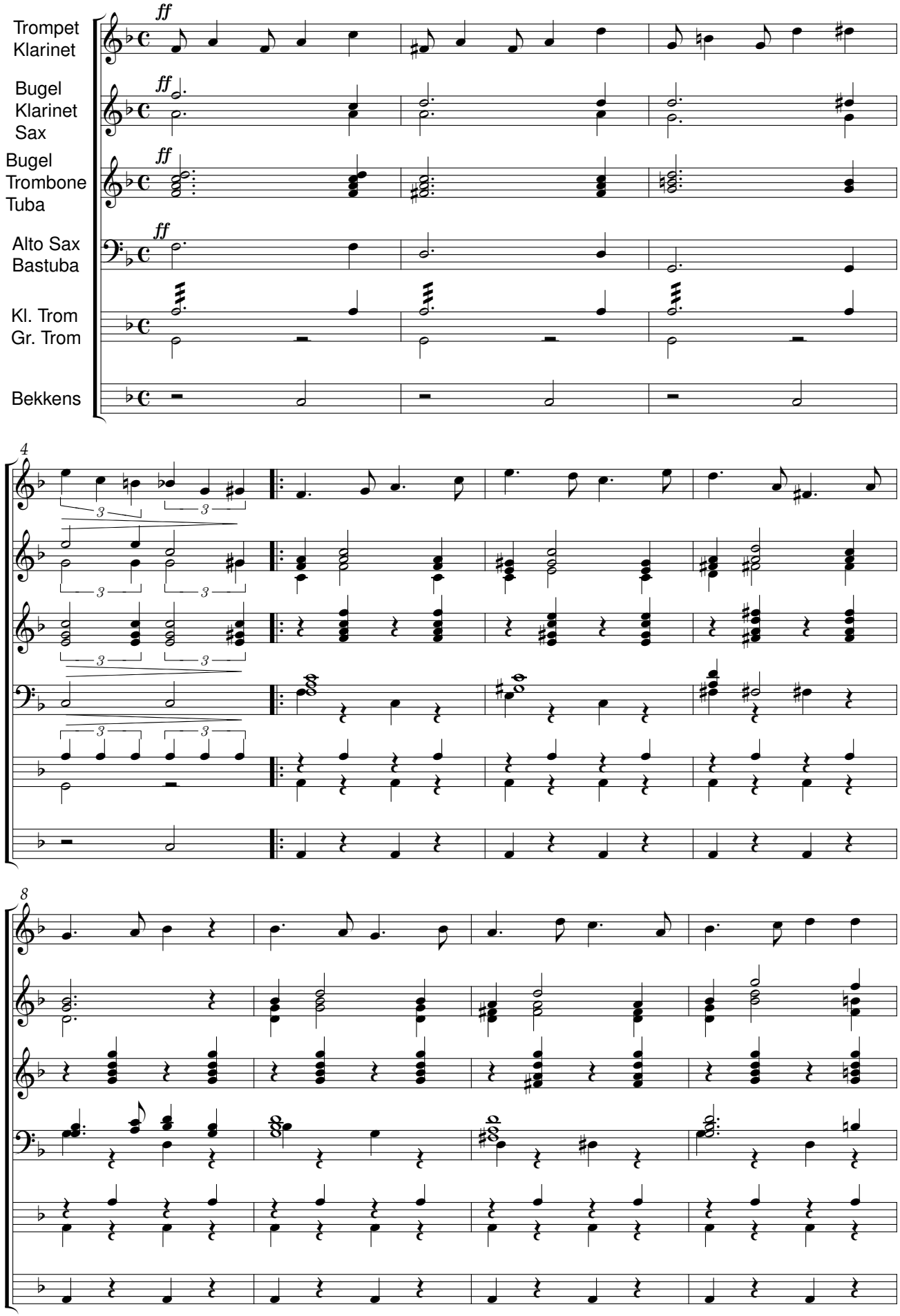

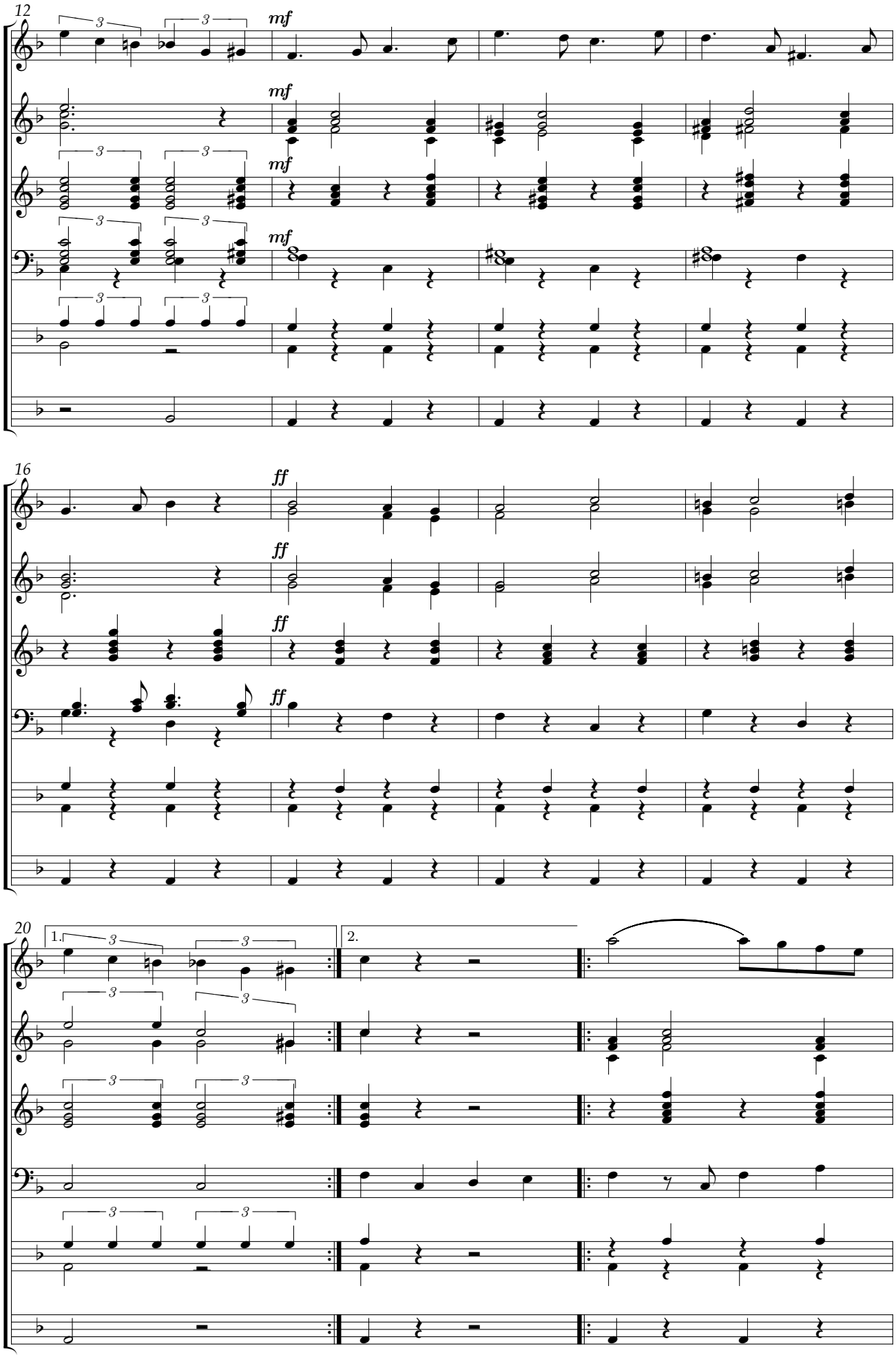
12
mf
16
ff
20
1.
2.

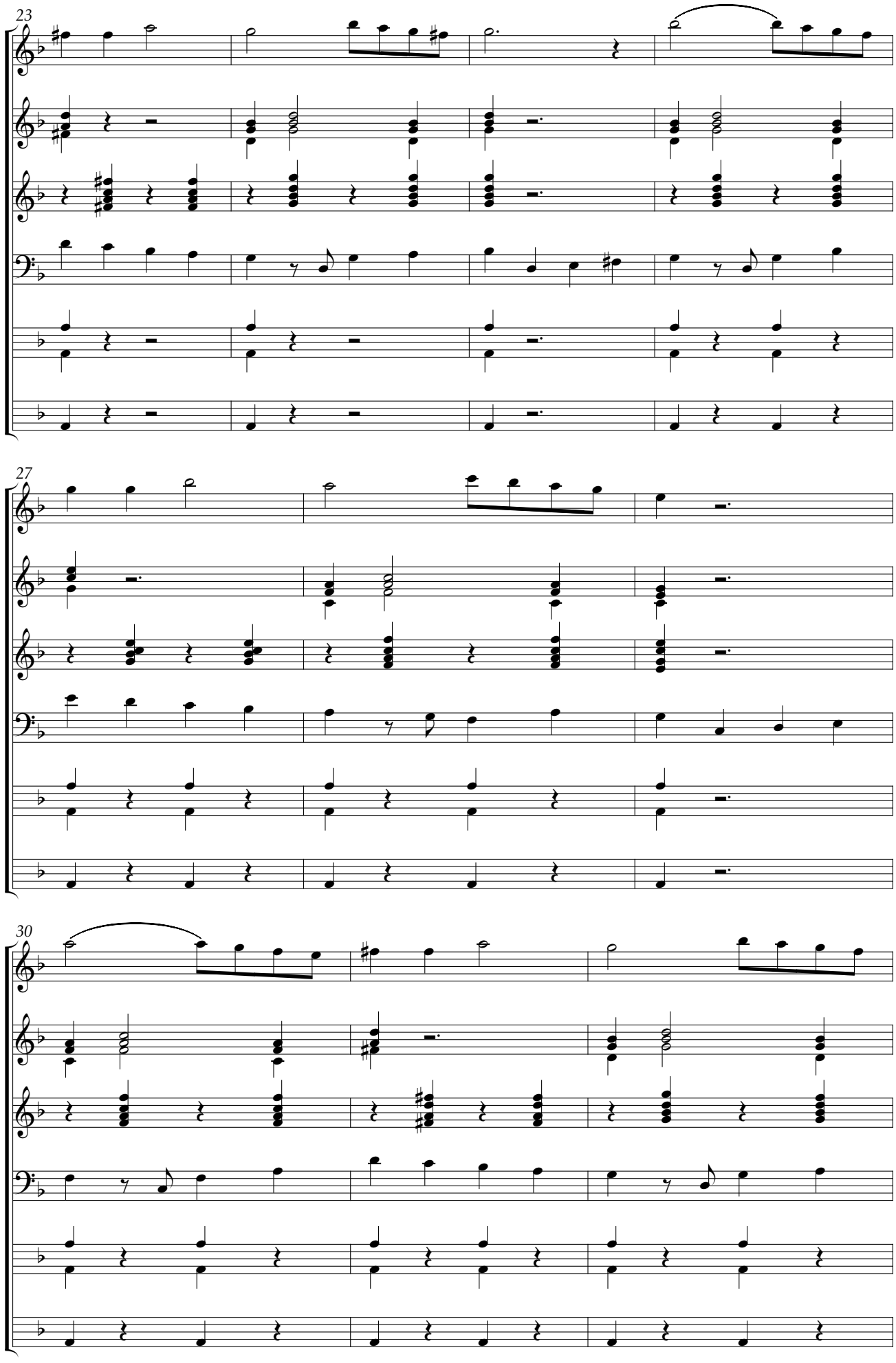
23
27
30

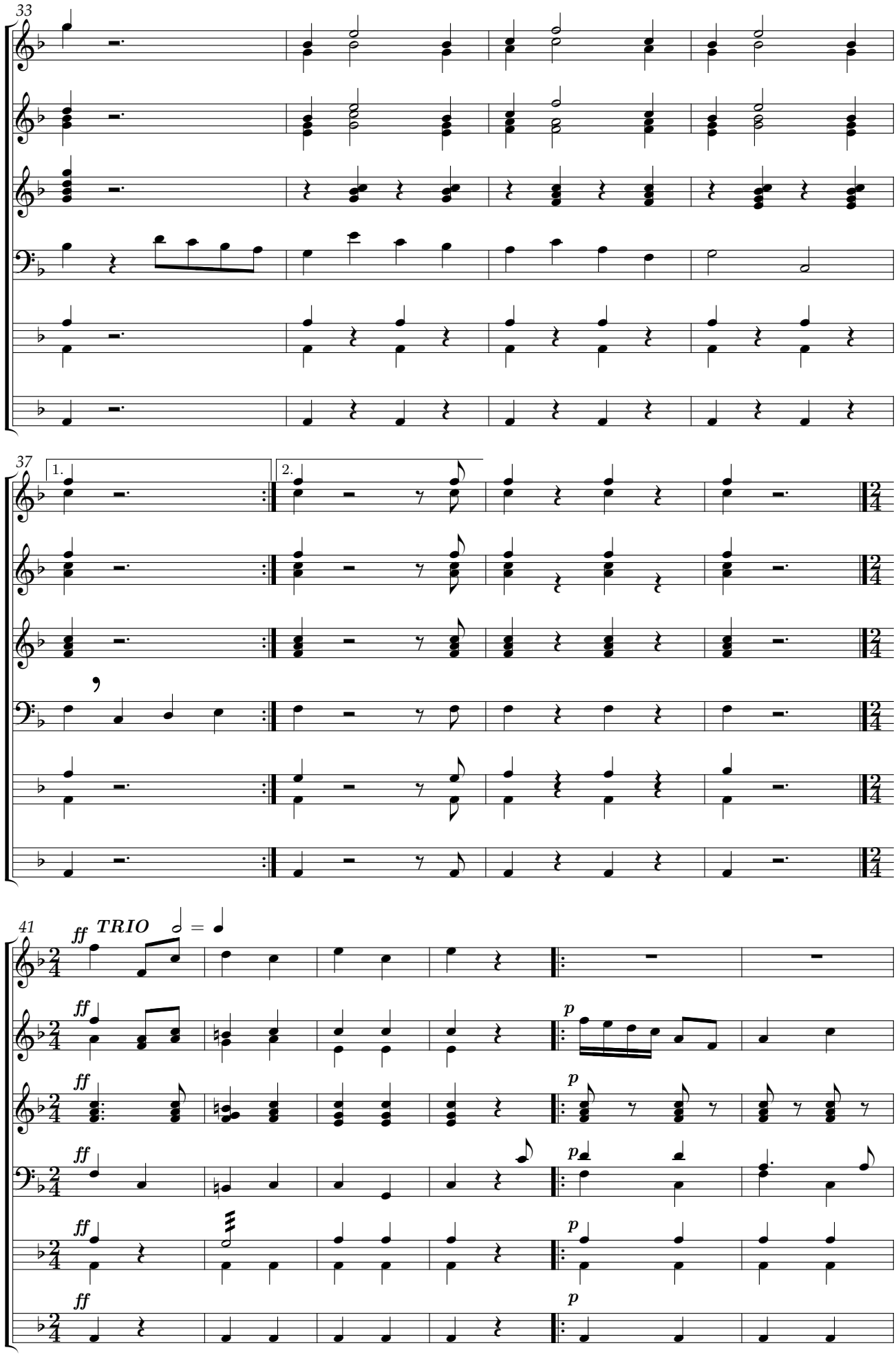
33
37
1.
2.
41
ff
TRIO
p

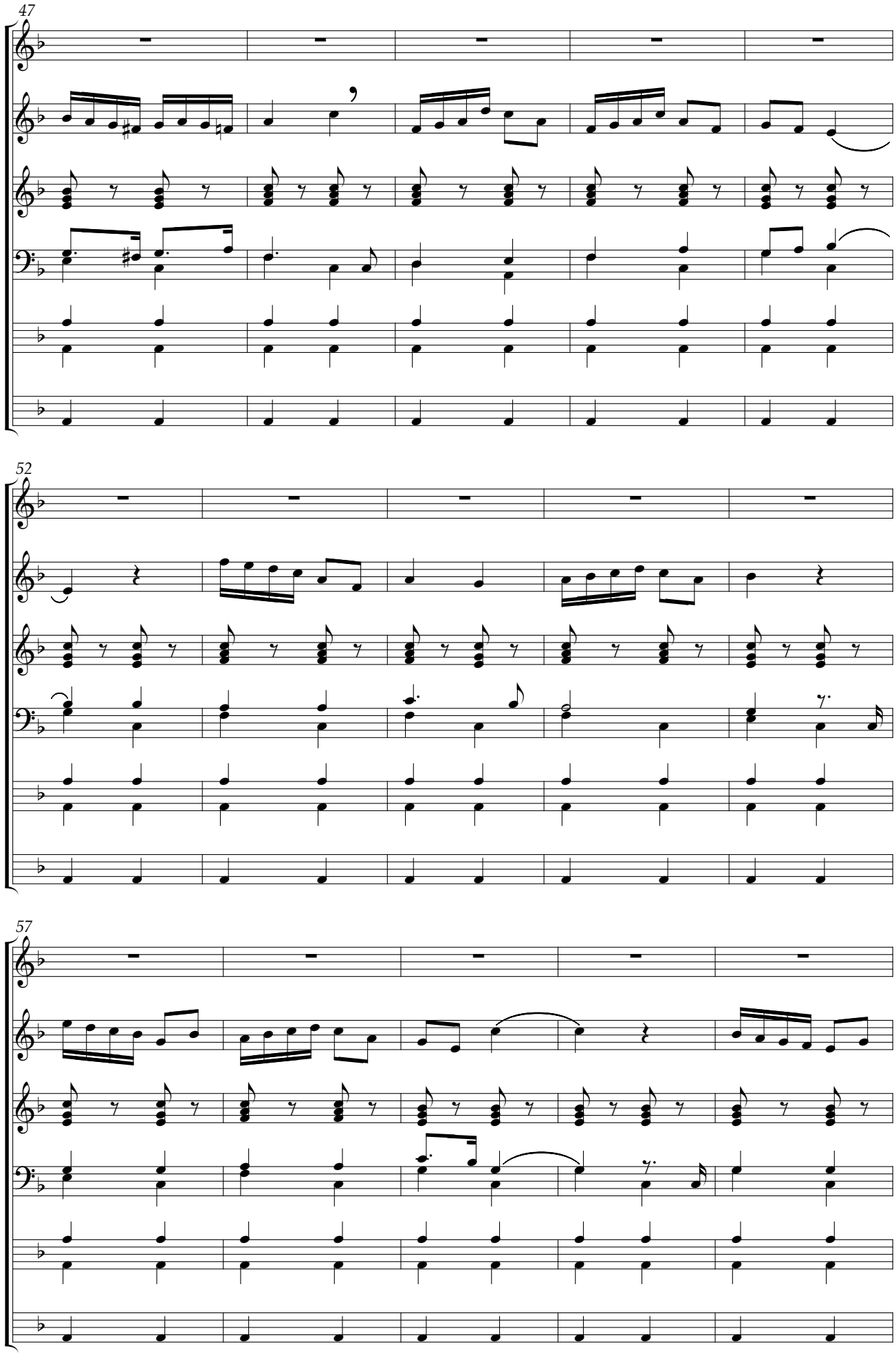
47
52
57

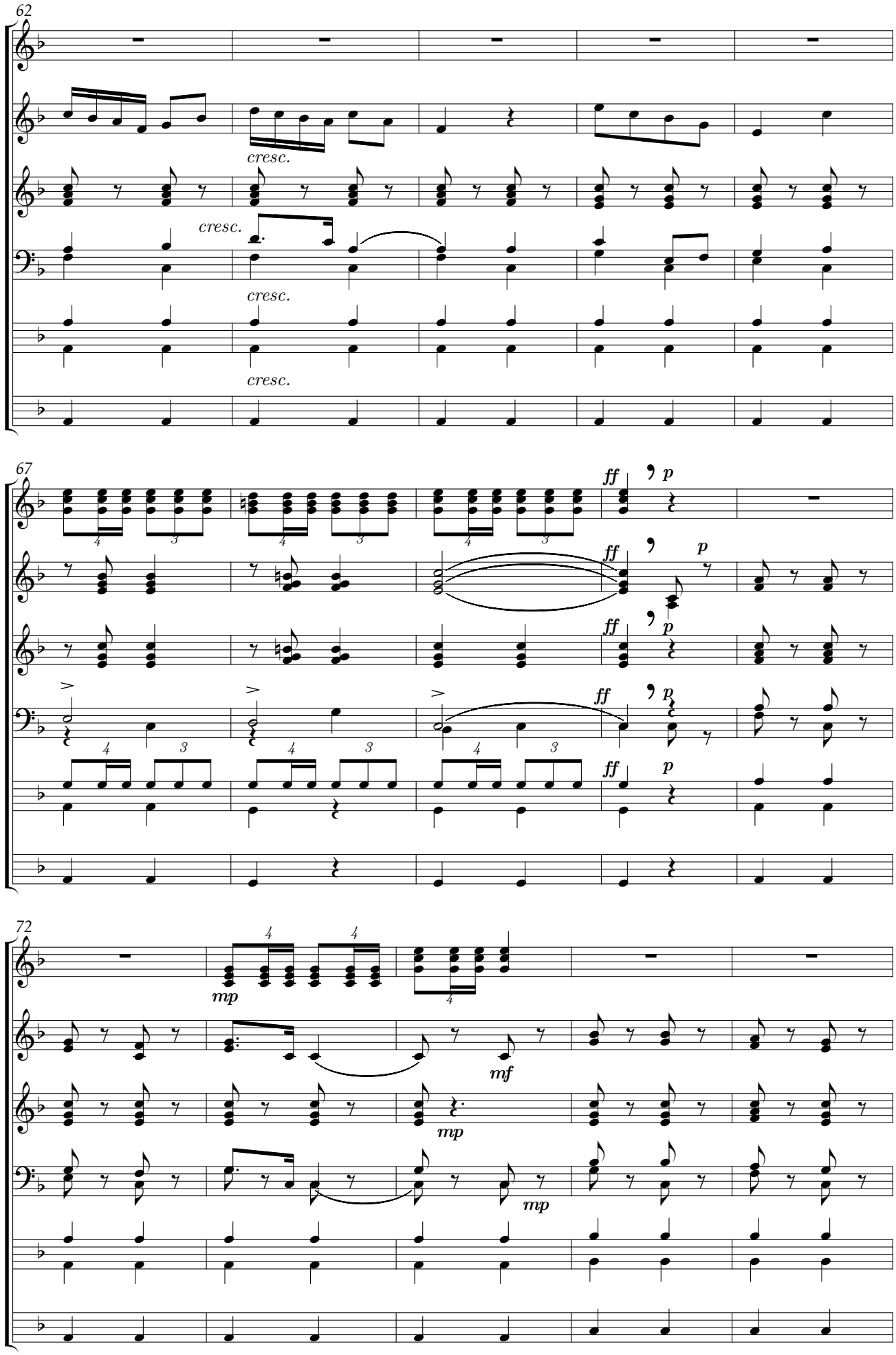
62
cresc.
cresc.
cresc.
cresc.
67
ff
p
72
mp
mf
mp
mp

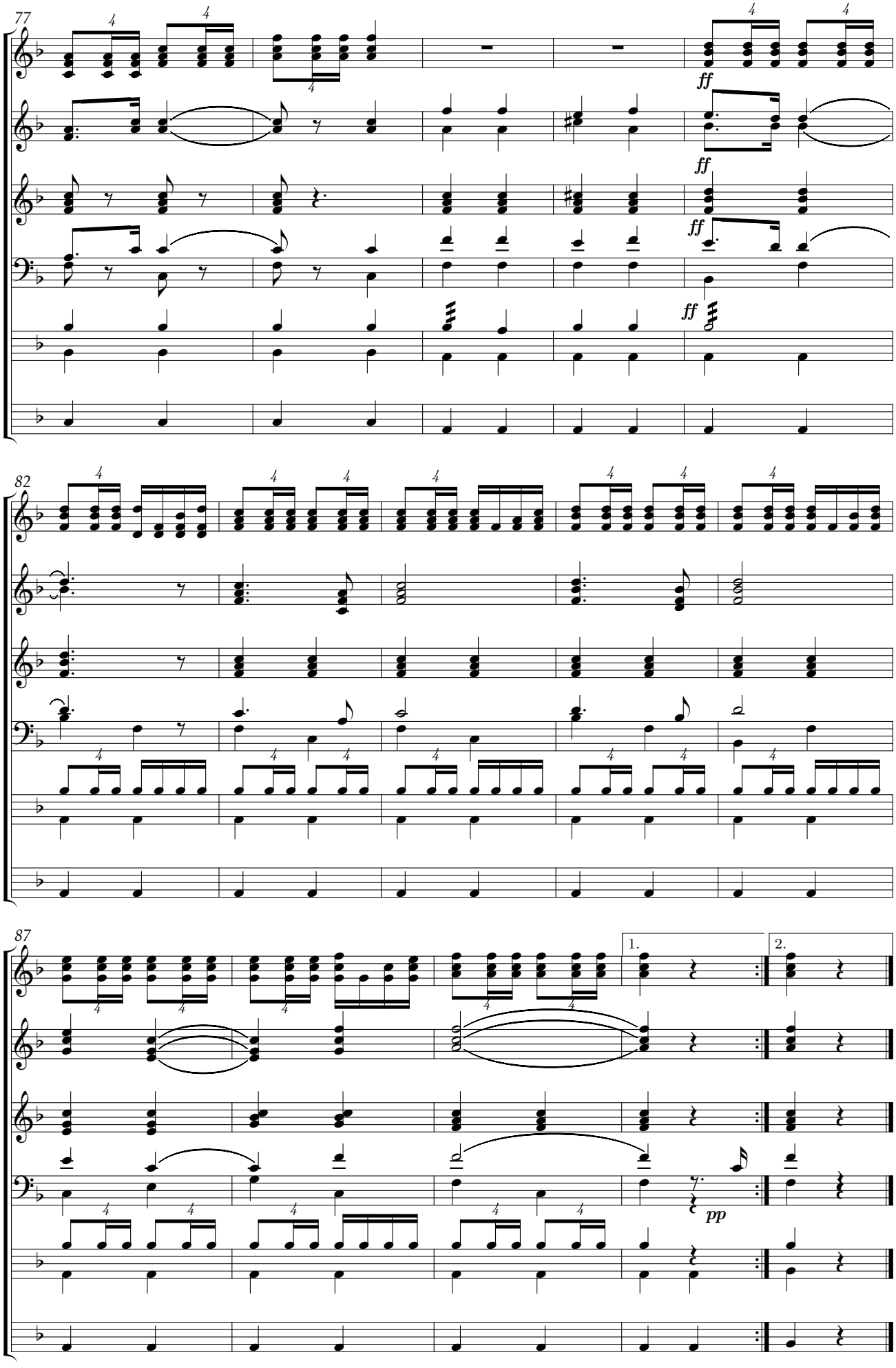
77
ff
ff
ff
ff
82
87
1.
2.
pp

Onthout!

René De Clercq (1877-1932)

Jos Mertens (1924)

Gecomponeerd: december 1954

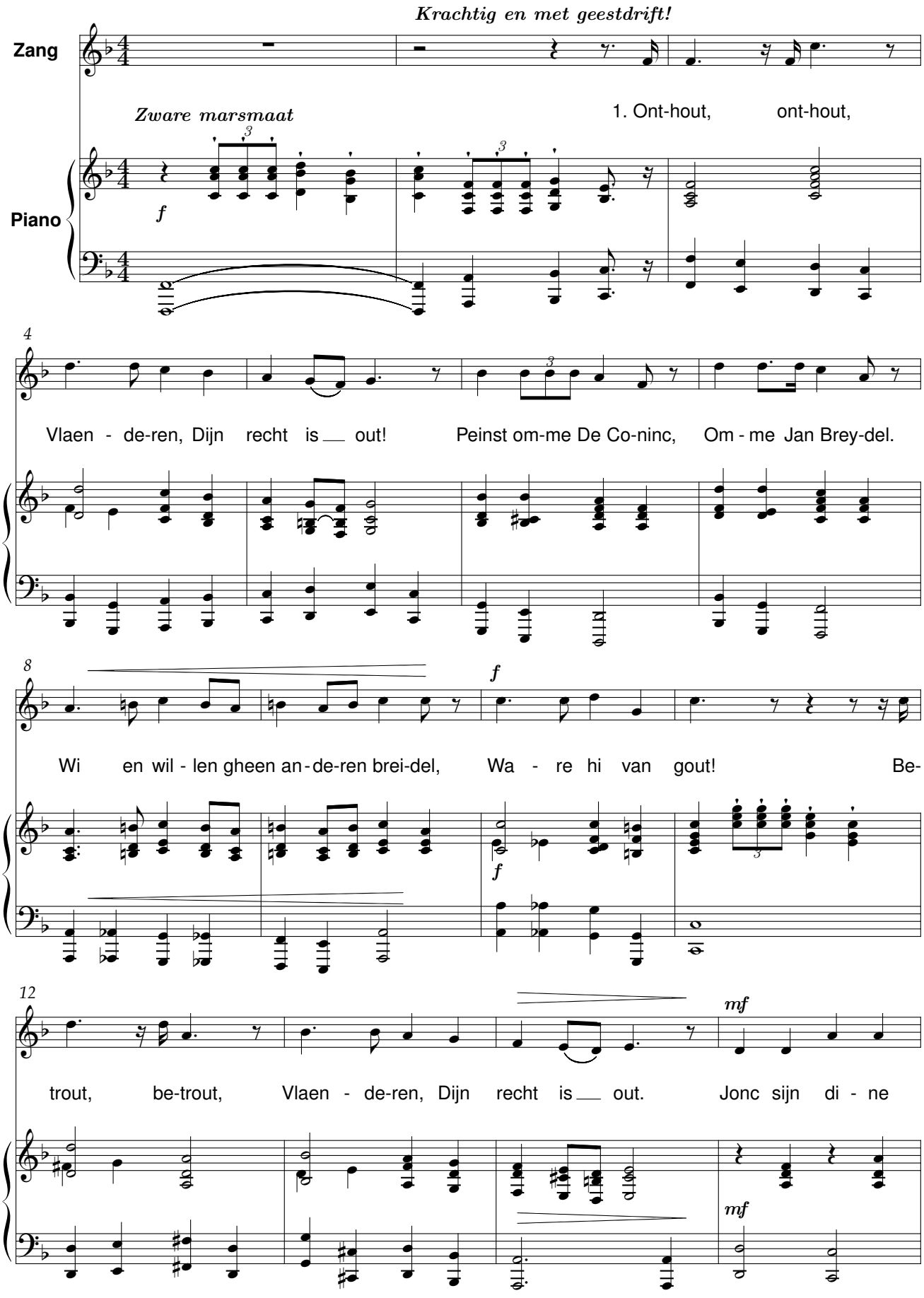

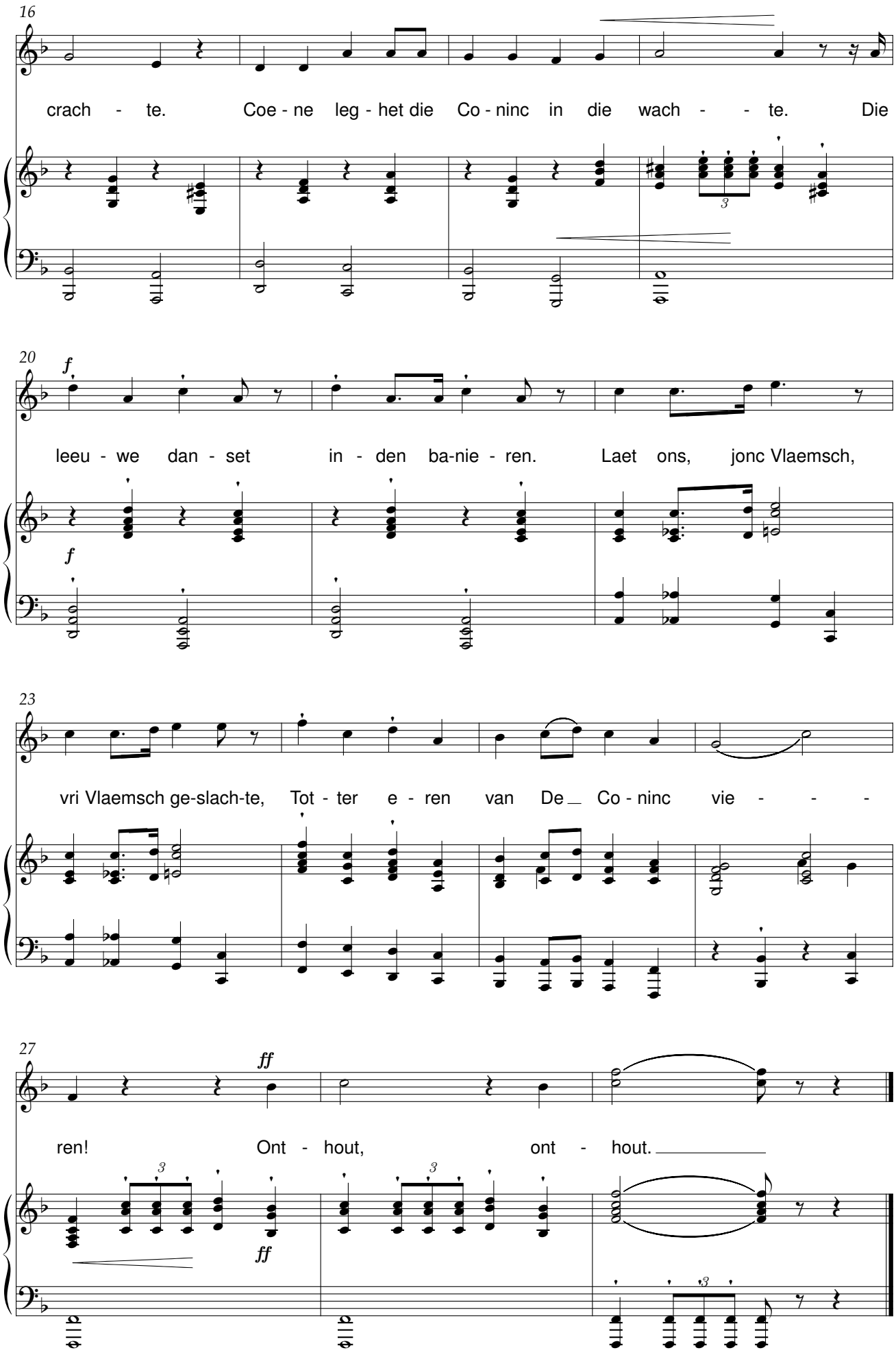
16
crach - te. Coe - ne leg - het die Co - ninc in die wach - - te. Die
20
f
leeu - we dan - set in - den ba-nie - ren. Laet ons, jonc Vlaemsch,
23
vri Vlaemsch ge-slach-te, Tot - ter e - ren van De Co - ninc vie - - -
27
ff
ren! Ont - hout, ont - hout.

Adeste

René De Clercq (1877-1932)

Julien Mestdagh (1922-2009)
opus 1 nr. 1

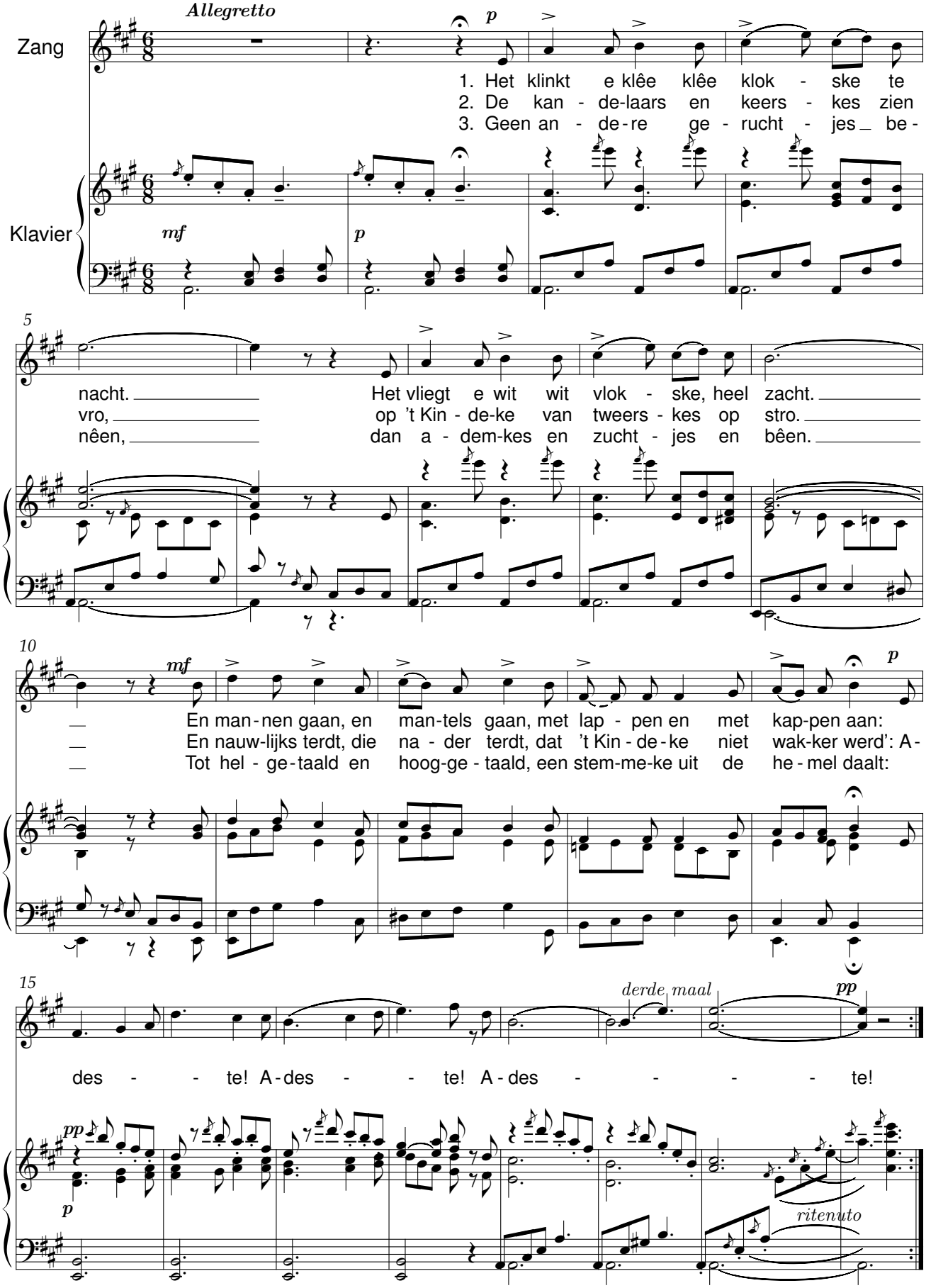

Avondlied

René De Clercq (1877-1932) — Arthur Meulemans (1884-1966)

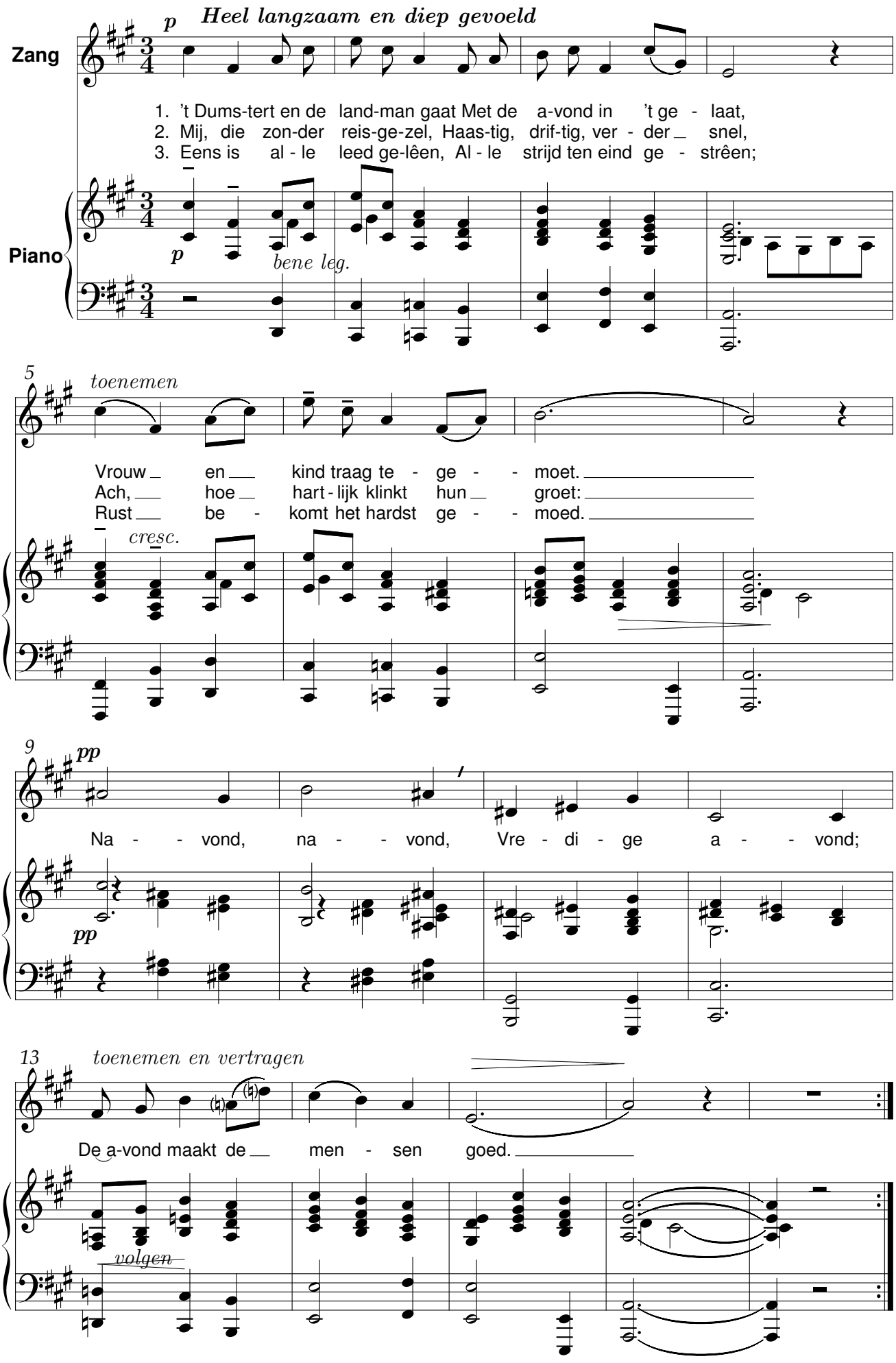

De avond zijgt als zegen

René De Clercq (1877-1932)

Arthur Meulemans (1884-1966)
Fragment uit "Land"

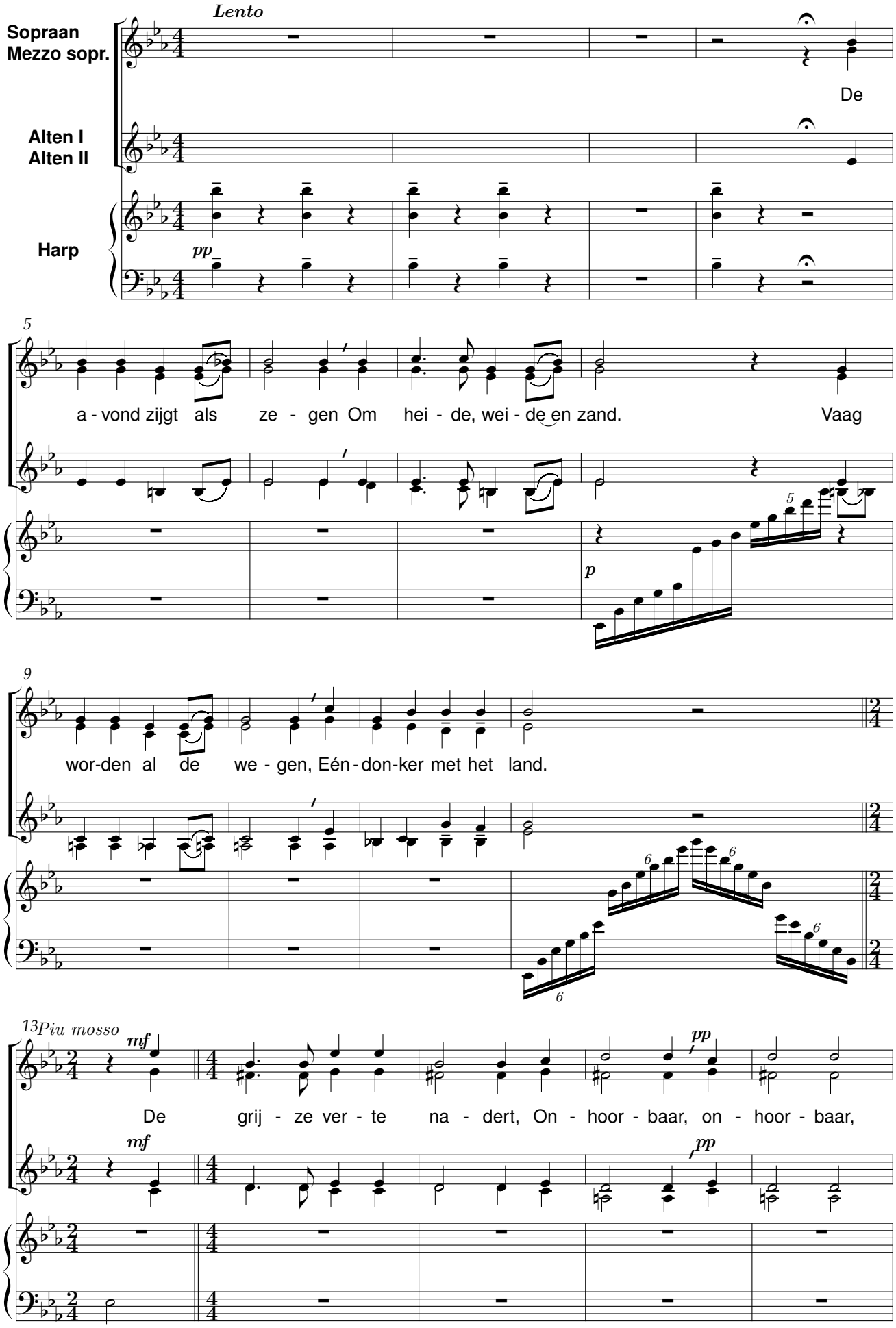

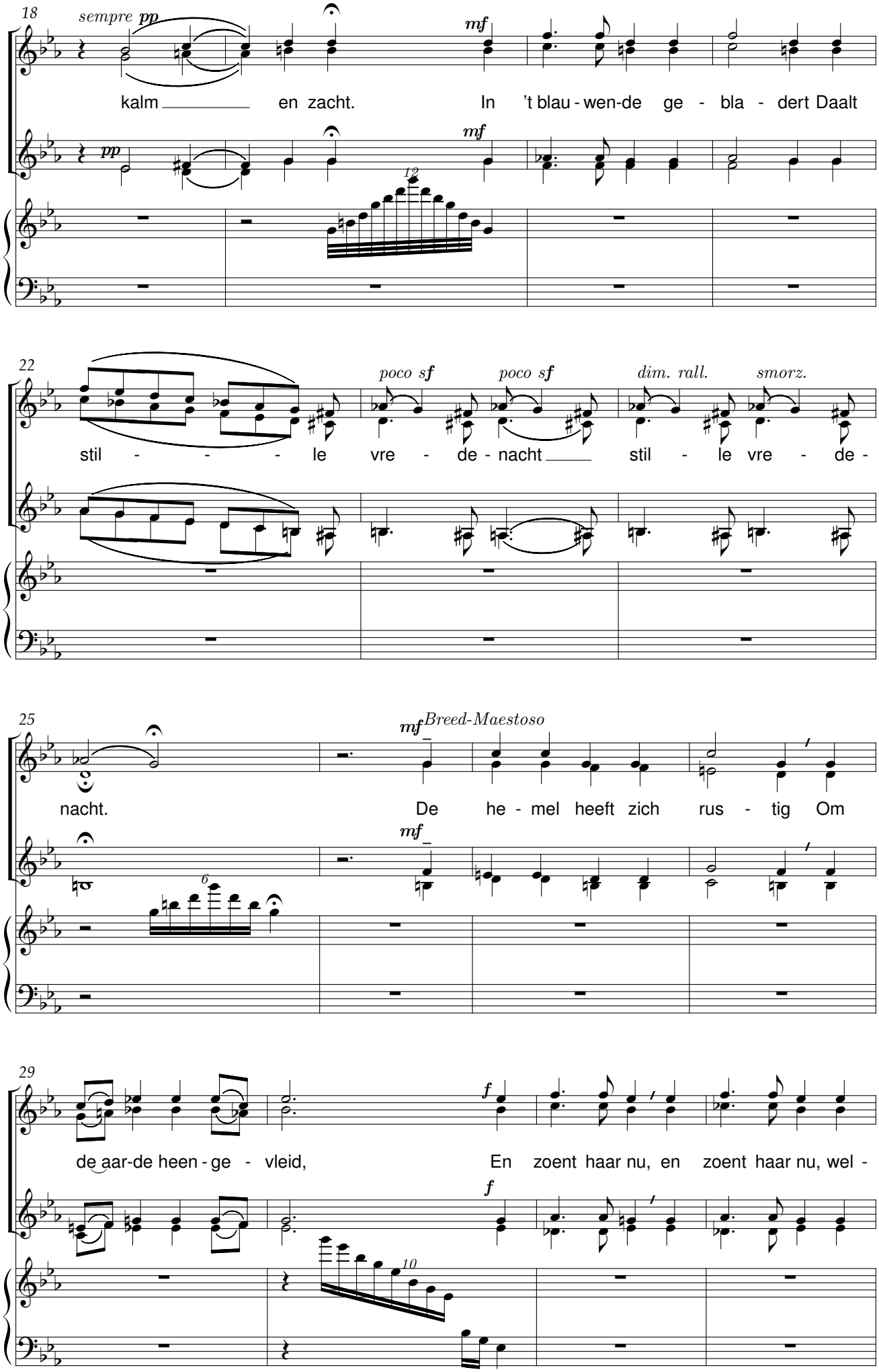
18
sempre pp
mf
kalm en zacht. In 't blau - wen-de ge - bla - dert Daalt
pp
mf
12
22
poco sf
poco sf
dim. rall.
smorz.
stil - le vre - de - nacht stil - le vre - de -
25
mf
Breed-Maestoso
nacht. De he - mel heeft zich rus - tig Om
mf
6
29
f
de aar-de heen - ge - vleid, En zoent haar nu, en zoent haar nu, wel -
f
10

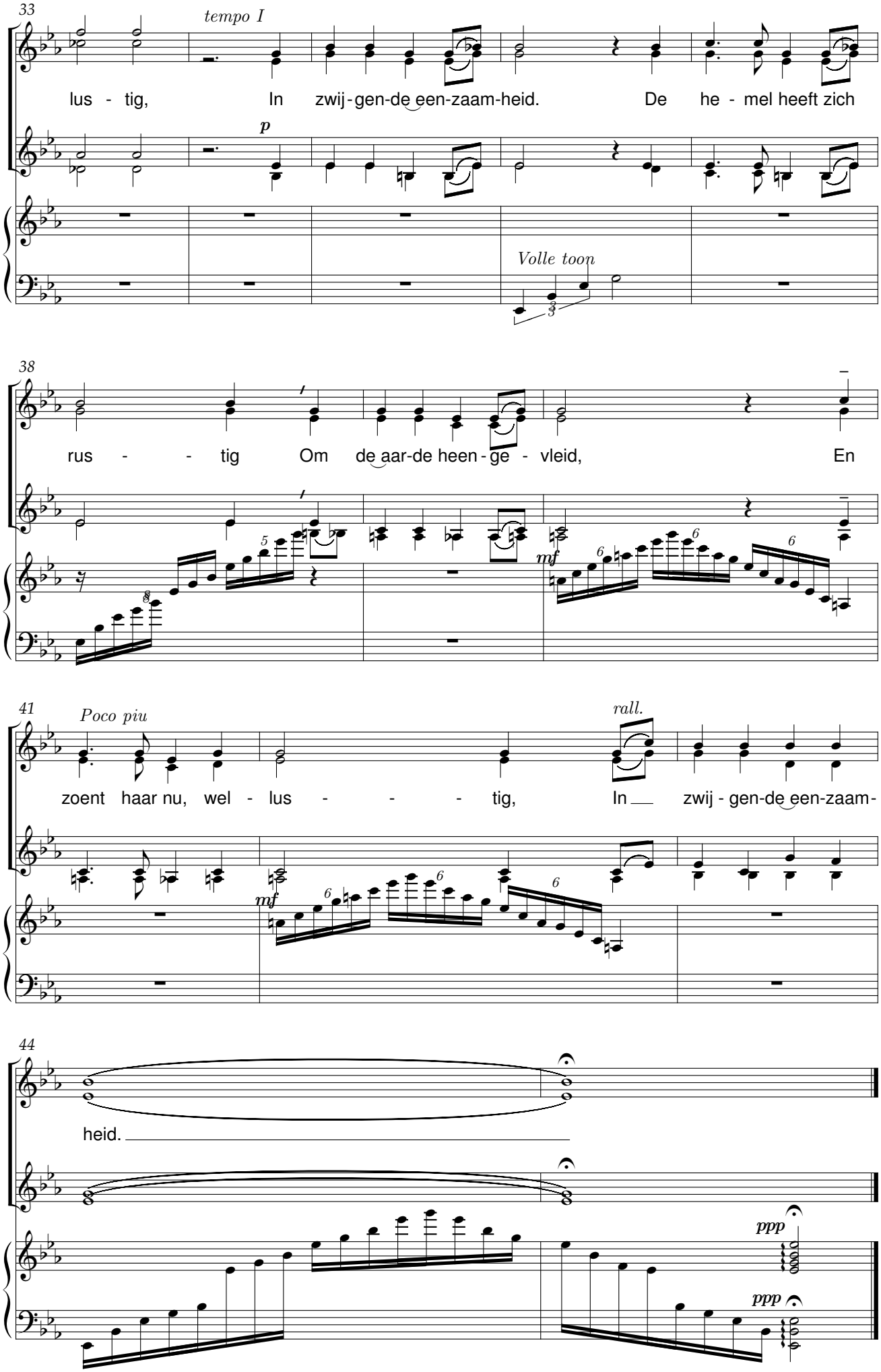
33
tempo I
lus - tig, In zwij - gen-de een-zaam-heid. De he - mel heeft zich
p
Volle toon
38
rus - - tig Om de aar-de heen - ge - vleid, En
mf
41
Poco piu
rall.
zoent haar nu, wel - lus - - - tig, In zwij - gen-de een-zaam-
mf
44
heid.
ppp
ppp

Gent

Voor gemengd koor en kopers

René De Clercq (1877-1932) Arthur Meulemans (1884-1966)

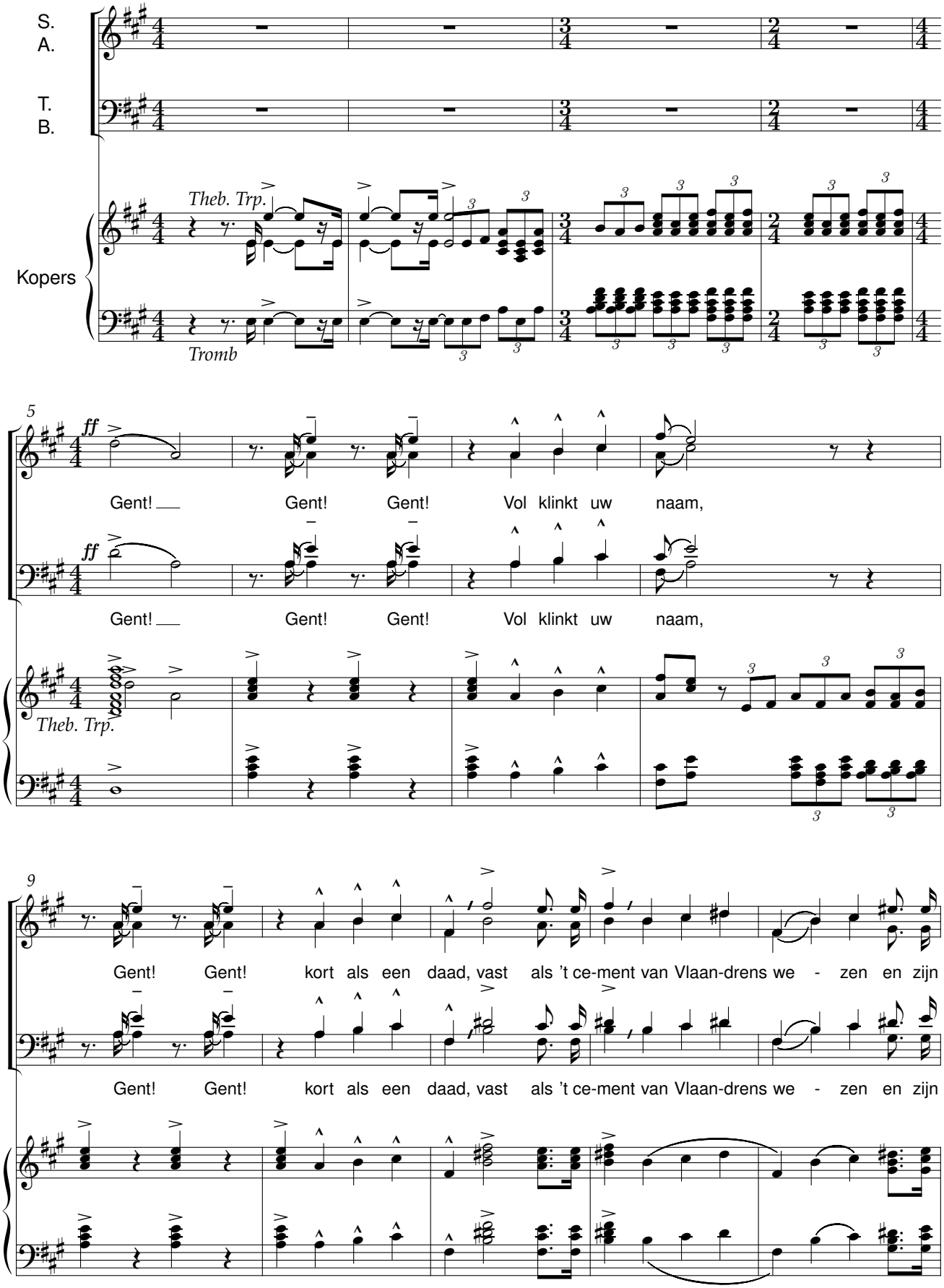

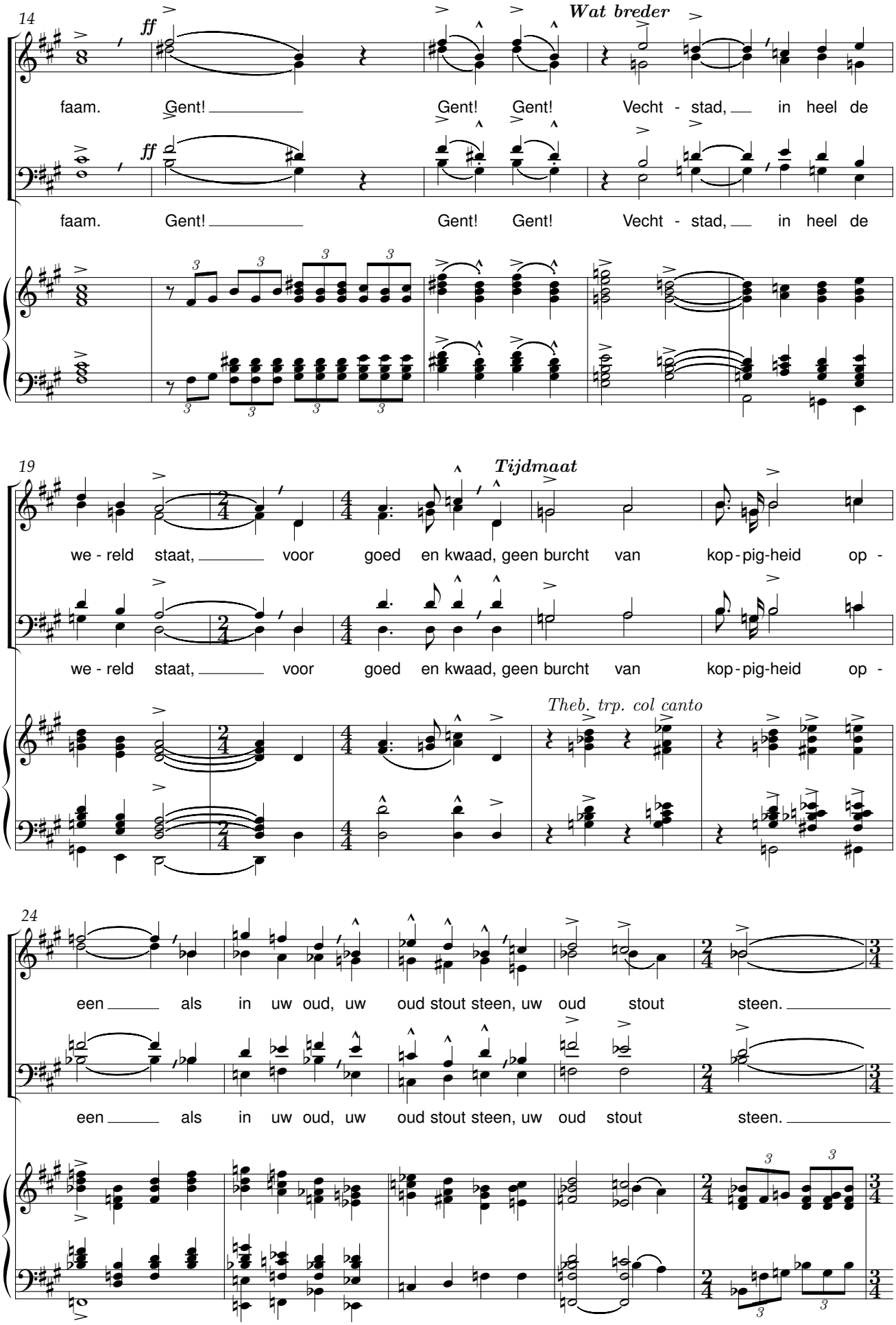
14
ff
Wat breder
faam. Gent! Gent! Gent! Vecht - stad, in heel de
faam. Gent! Gent! Gent! Vecht - stad, in heel de
19
Tijdmaat
we - reld staat, voor goed en kwaad, geen burcht van kop - pig-heid op -
we - reld staat, voor goed en kwaad, geen burcht van kop - pig-heid op -
Theb. trp. col canto
24
een als in uw oud, uw oud stout steen, uw oud stout steen.
een als in uw oud, uw oud stout steen, uw oud stout steen.

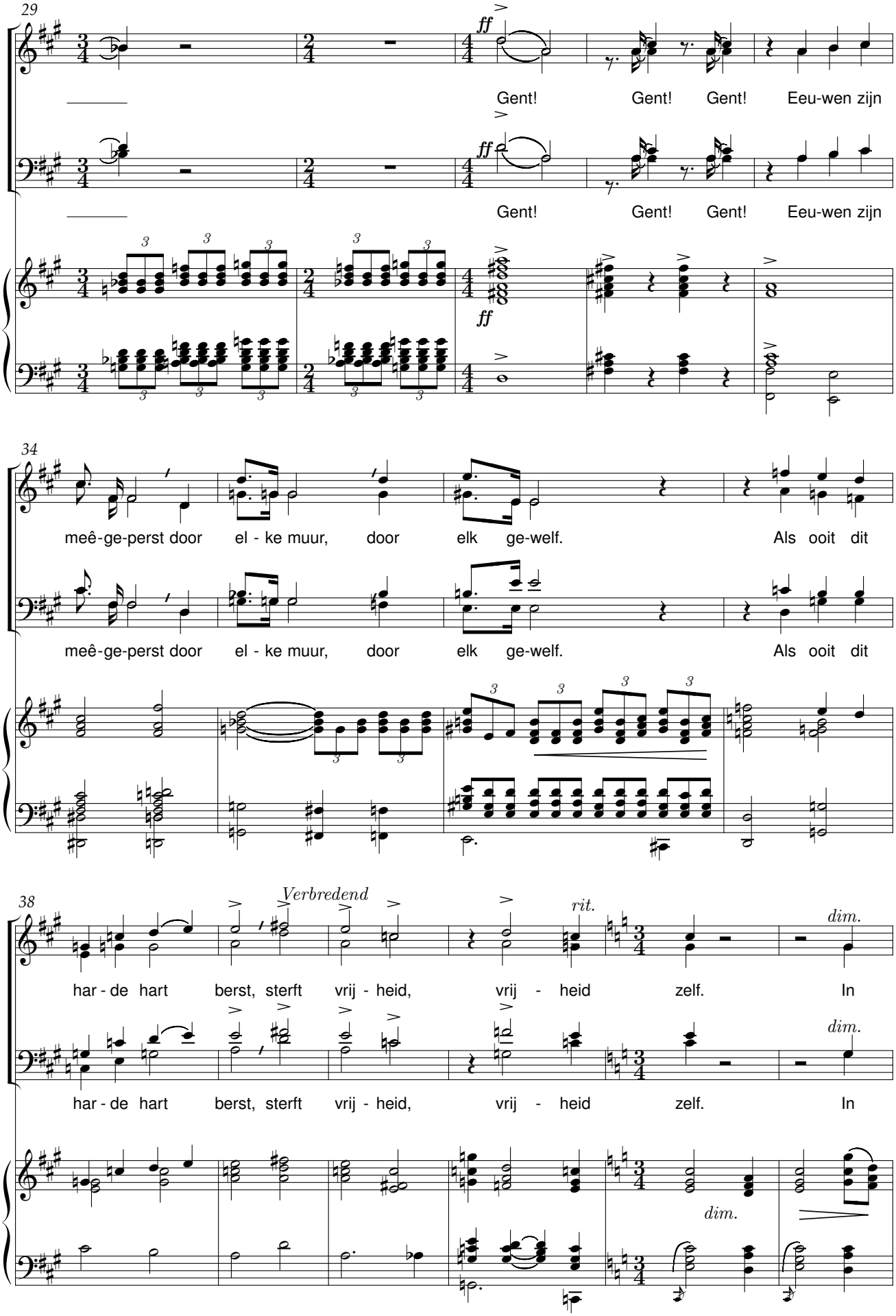
29
ff
Gent! Gent! Gent! Eeu-wen zijn
Gent! Gent! Gent! Eeu-wen zijn
34
meê-ge-perst door el - ke muur, door elk ge-welf. Als ooit dit
meê-ge-perst door el - ke muur, door elk ge-welf. Als ooit dit
38
Verbredend
rit.
dim.
har - de hart berst, sterft vrij - heid, vrij - heid zelf. In
har - de hart berst, sterft vrij - heid, vrij - heid zelf. In
dim.

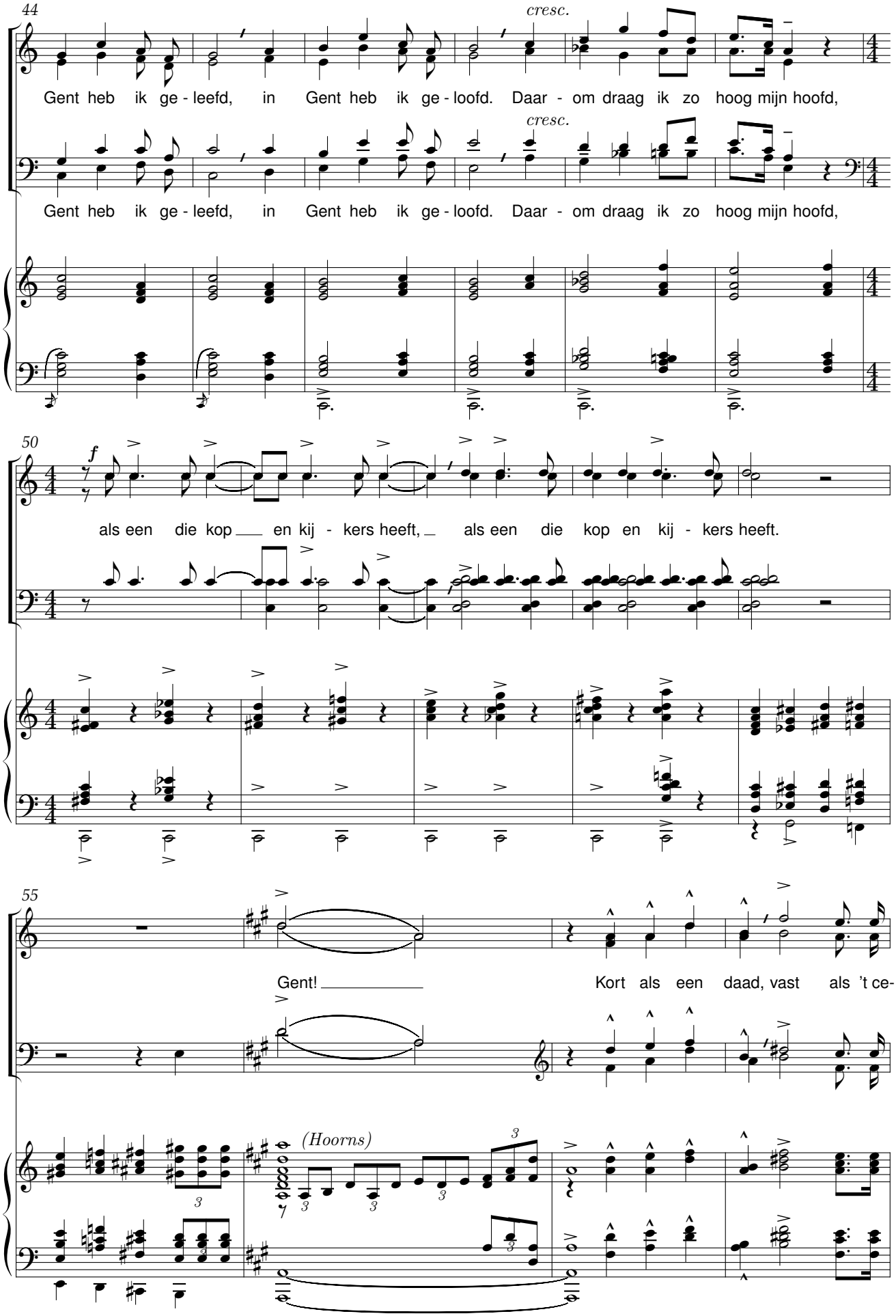
44
cresc.
Gent heb ik ge - leefd, in Gent heb ik ge - loofd. Daar - om draag ik zo hoog mijn hoofd,
cresc.
Gent heb ik ge - leefd, in Gent heb ik ge - loofd. Daar - om draag ik zo hoog mijn hoofd,
50
f
als een die kop en kij - kers heeft, als een die kop en kij - kers heeft.
55
Gent! Kort als een daad, vast als 't ce-
(Hoorns)

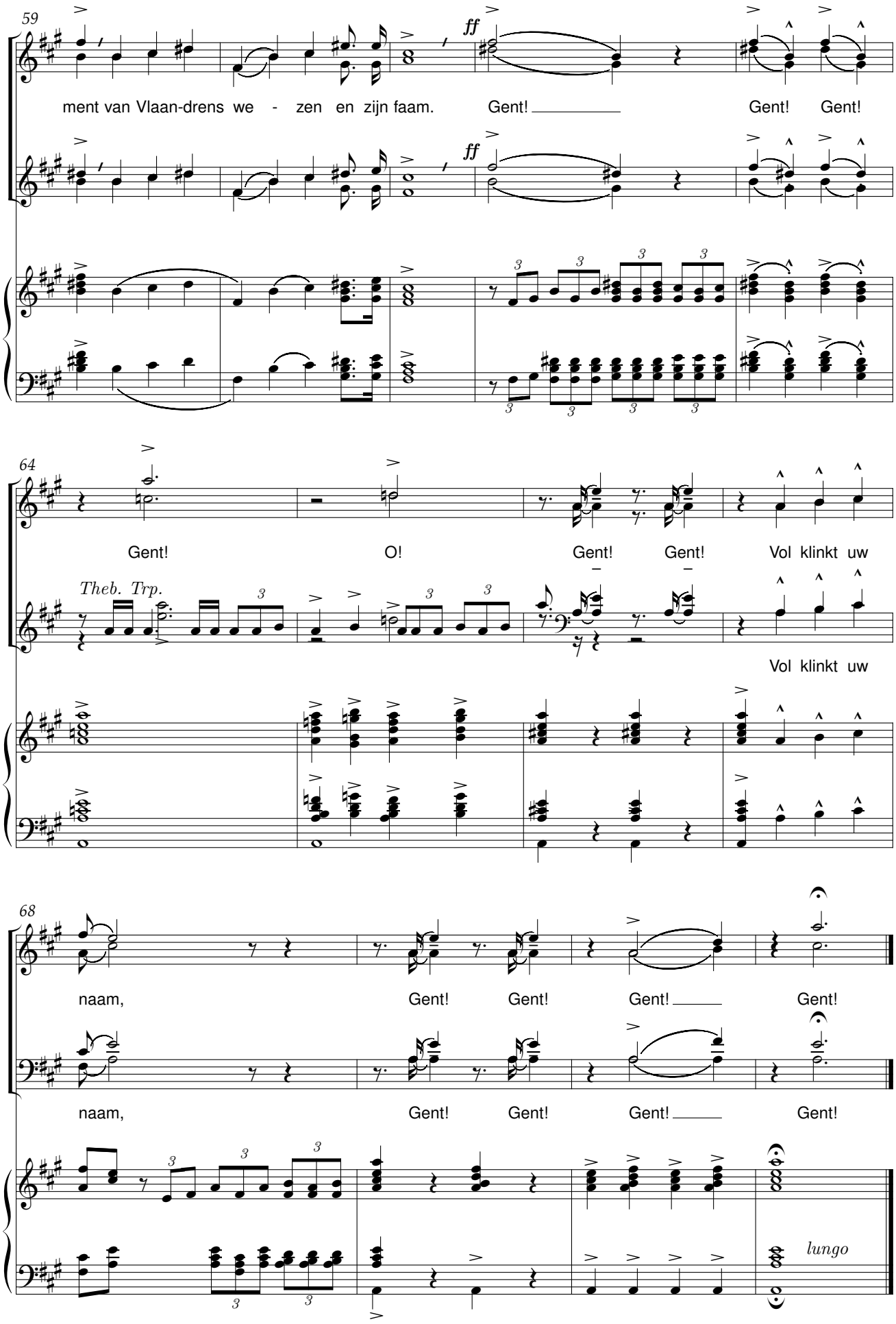
59
ment van Vlaan-drens we - zen en zijn faam.
Gent!
Gent!
Gent!
ff
64
Gent!
O!
Gent!
Gent!
Vol klinkt uw
Theb. Trp.
Vol klinkt uw
68
naam,
Gent!
Gent!
Gent!
Gent!
naam,
Gent!
Gent!
Gent!
Gent!
lungo

Krachtlied

René De Clercq (1877-1932) — Arthur Meulemans (1884-1966)

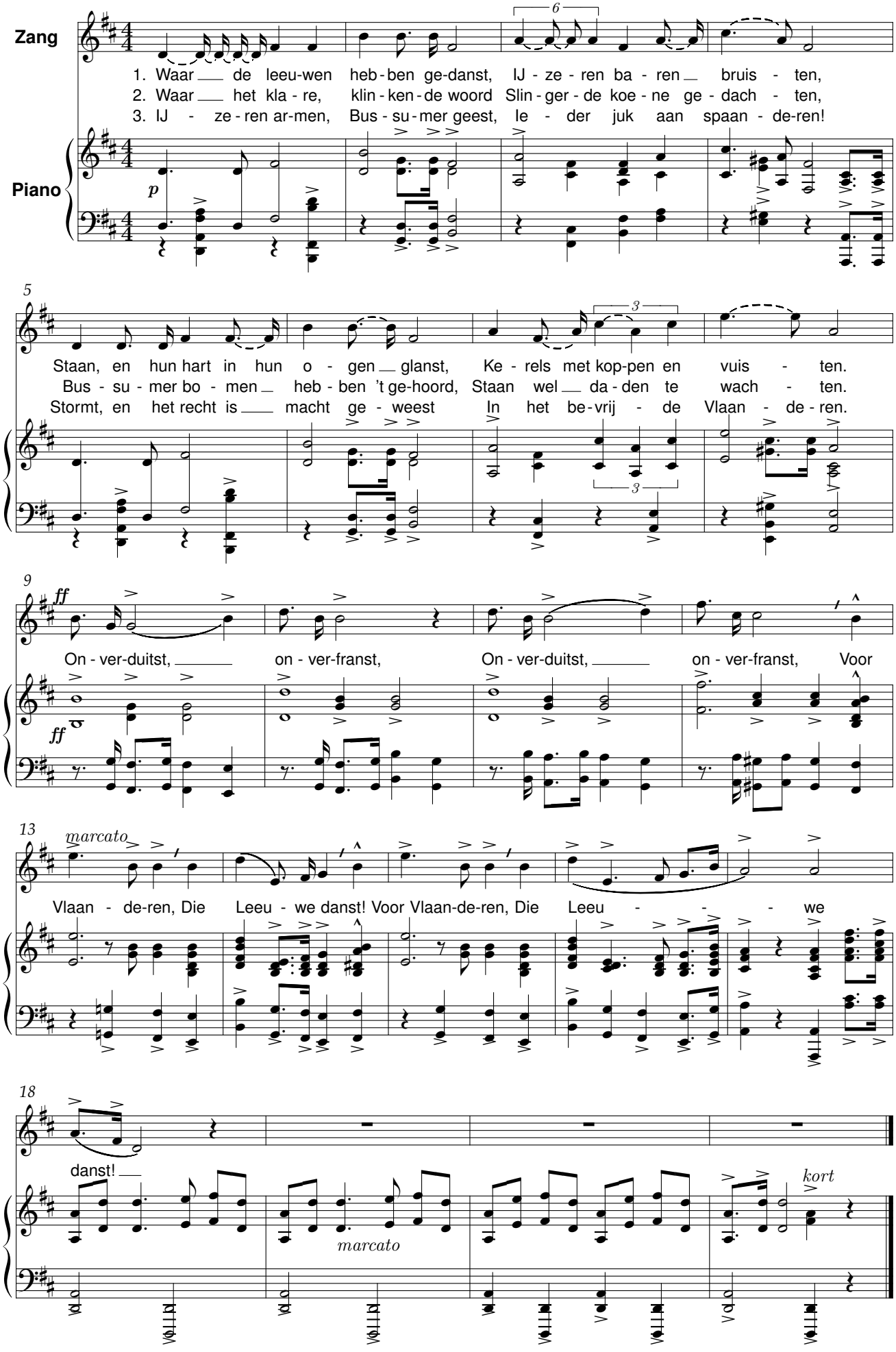

Ik kan u niet vergeten

René De Clercq (1877-1932) Arthur Meulemans (1884-1966)

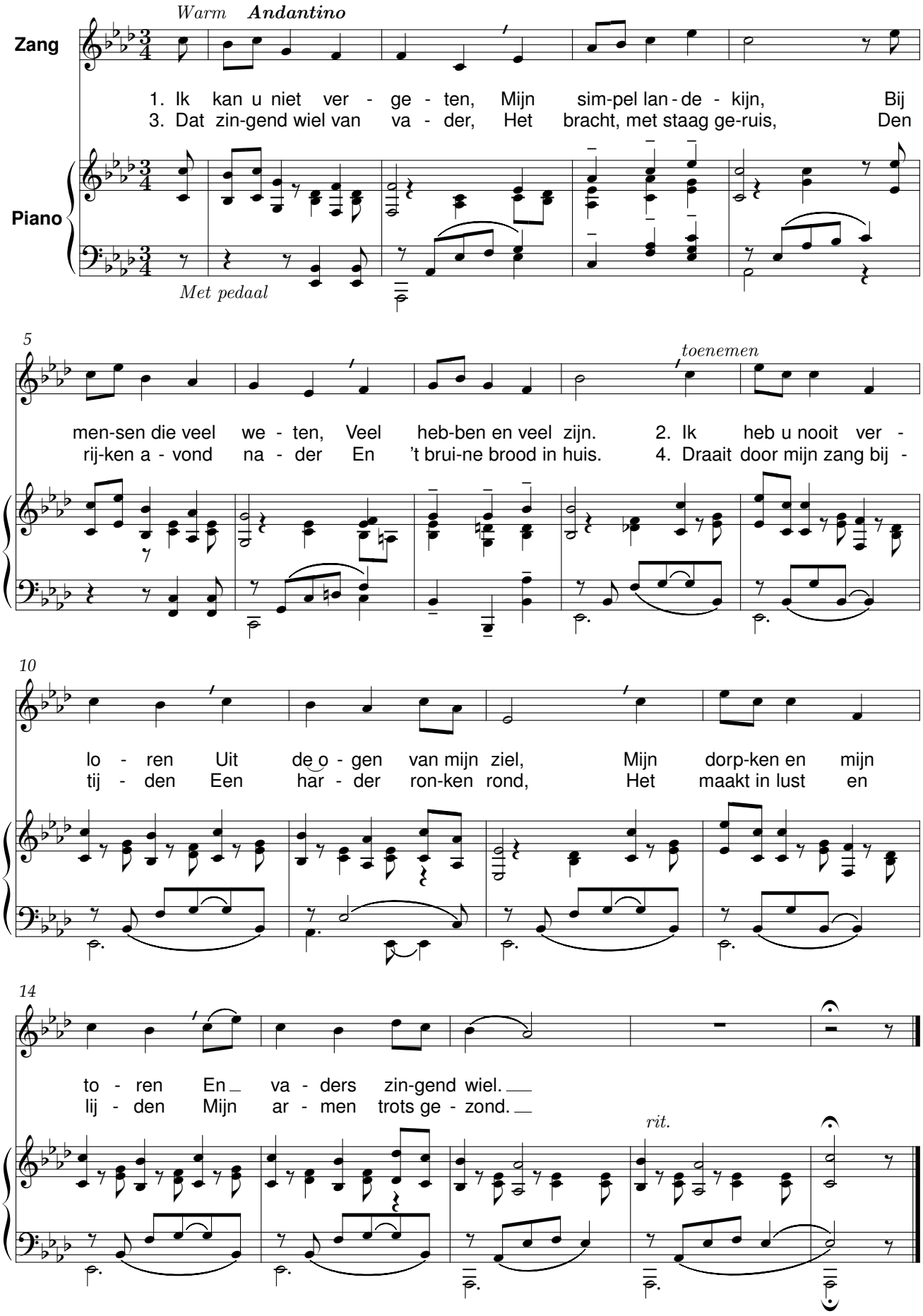

Schone Nacht

René De Clercq (1877-1932) — Arthur Meulemans (1884-1966)

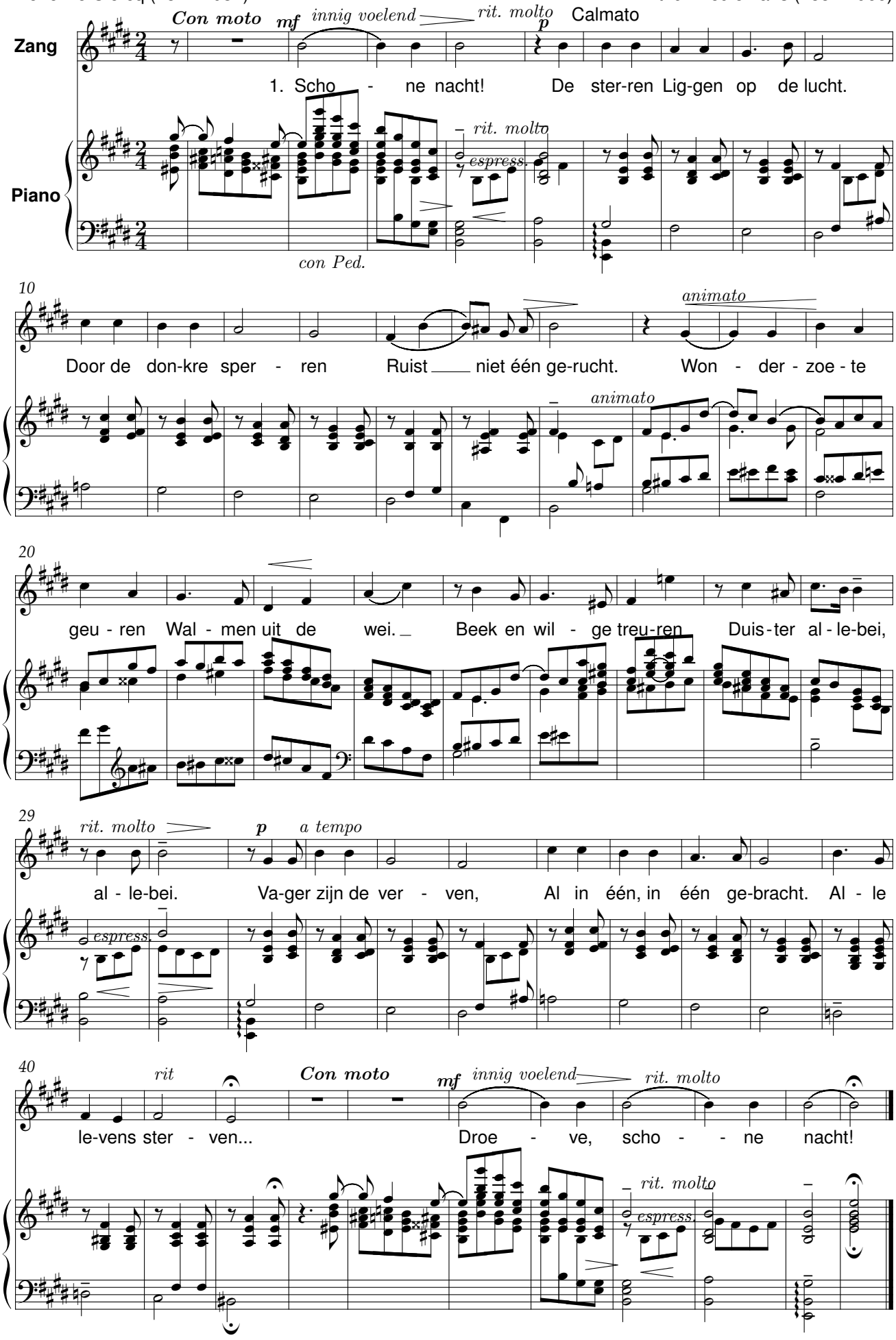

Vlaanderen roept

René De Clercq (1877-1932) Arthur Meulemans (1884-1966)

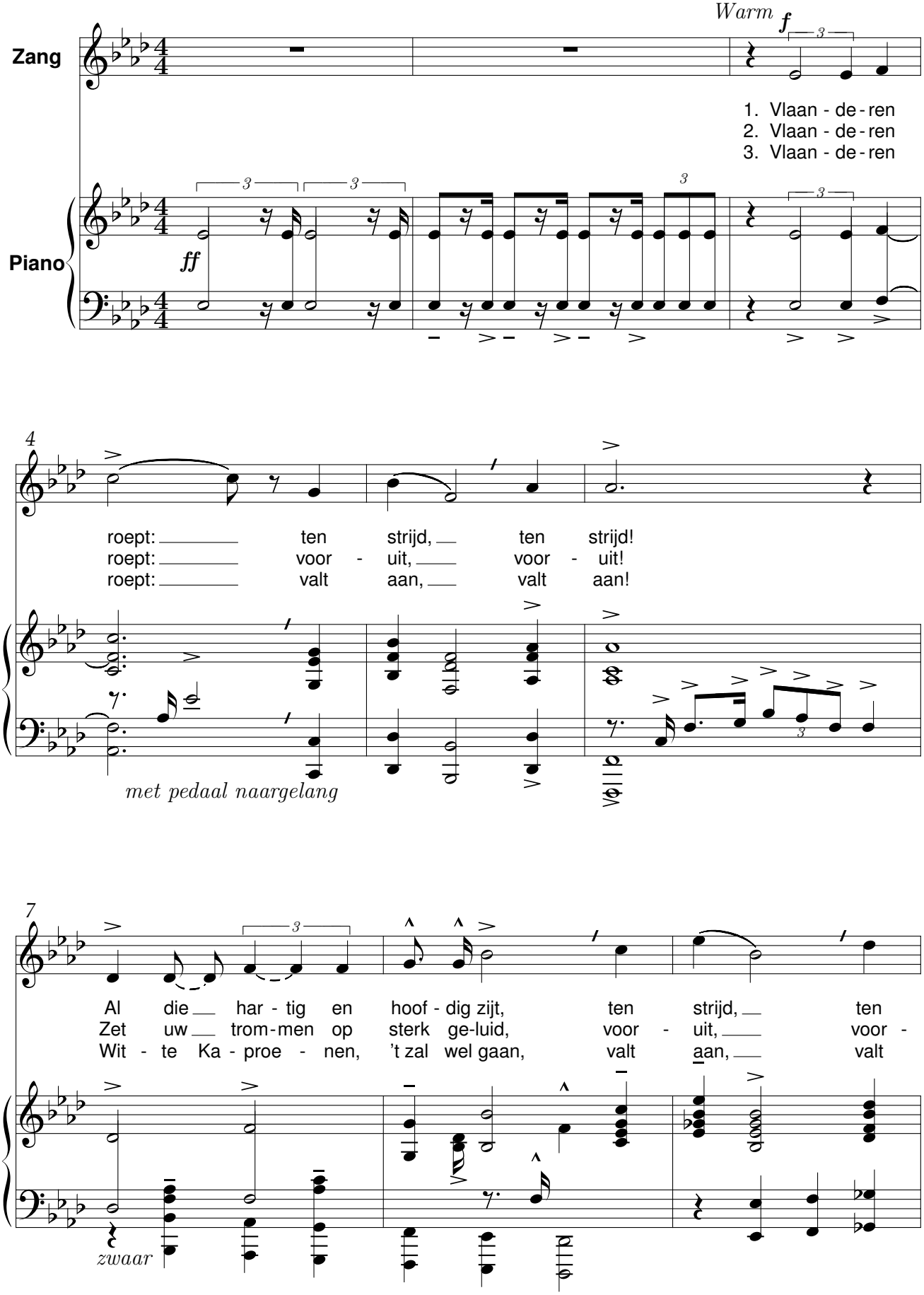

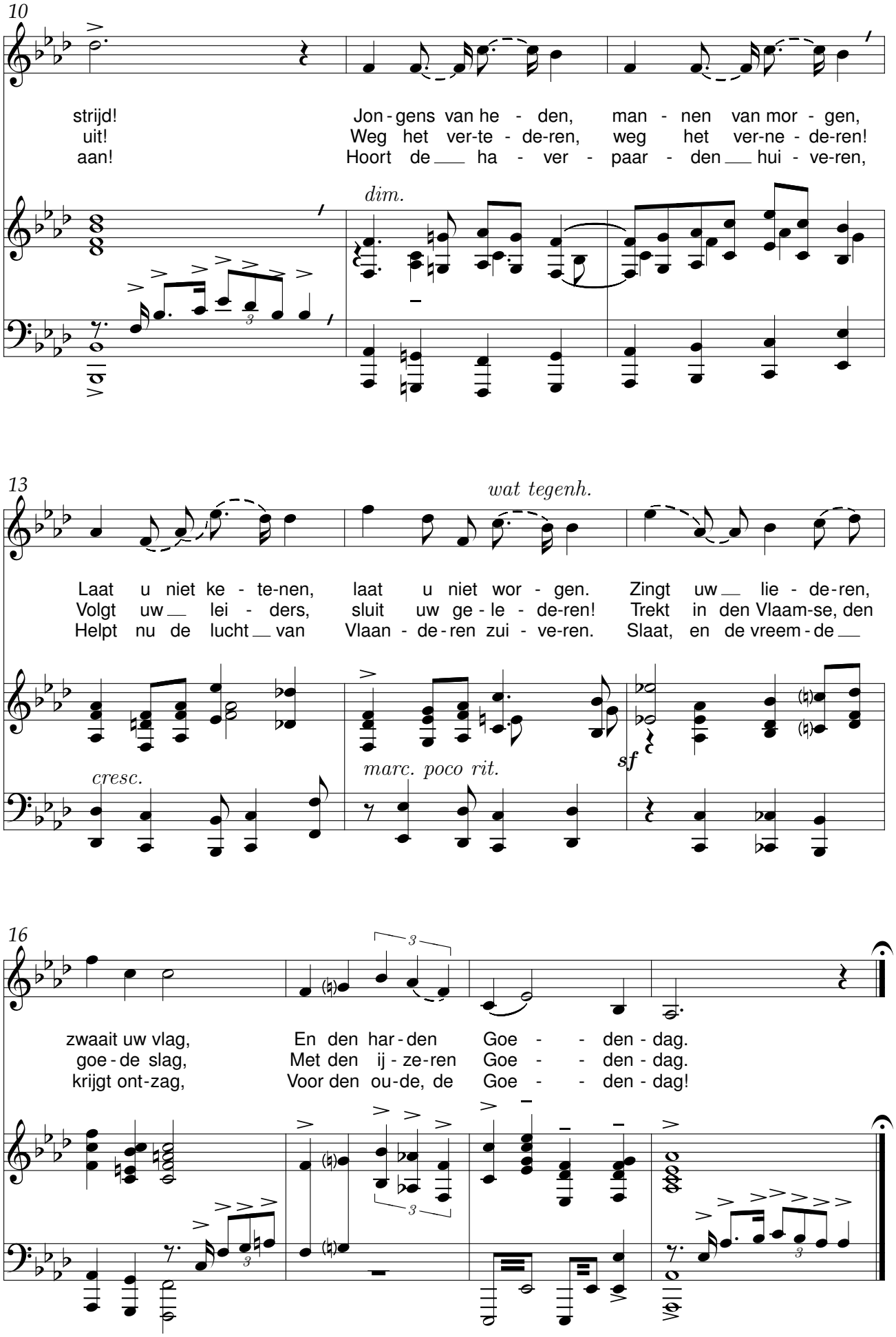
10
strijd!
uit!
aan!
Jon - gens van he - den, man - nen van mor - gen,
Weg het ver-te - de-ren, weg het ver-ne - de-ren!
Hoort de ha - ver - paar - den hui - ve-ren,
dim.
13
wat tegenh.
Laat u niet ke - te-nen, laat u niet wor - gen. Zingt uw lie - de-ren,
Volgt uw lei - ders, sluit uw ge - le - de-ren! Trekt in den Vlaam-se, den
Helpt nu de lucht van Vlaan - de-ren zui - ve-ren. Slaat, en de vreem-de
cresc.
marc. poco rit.
sf
16
zwaait uw vlag, En den har-den Goe - - den - dag.
goe-de slag, Met den ij - ze-ren Goe - - den - dag.
krijgt ont-zag, Voor den ou-de, de Goe - - den - dag!

Zegen het Land

René De Clercq (1877-1932) Arthur Meulemans (1884-1966)

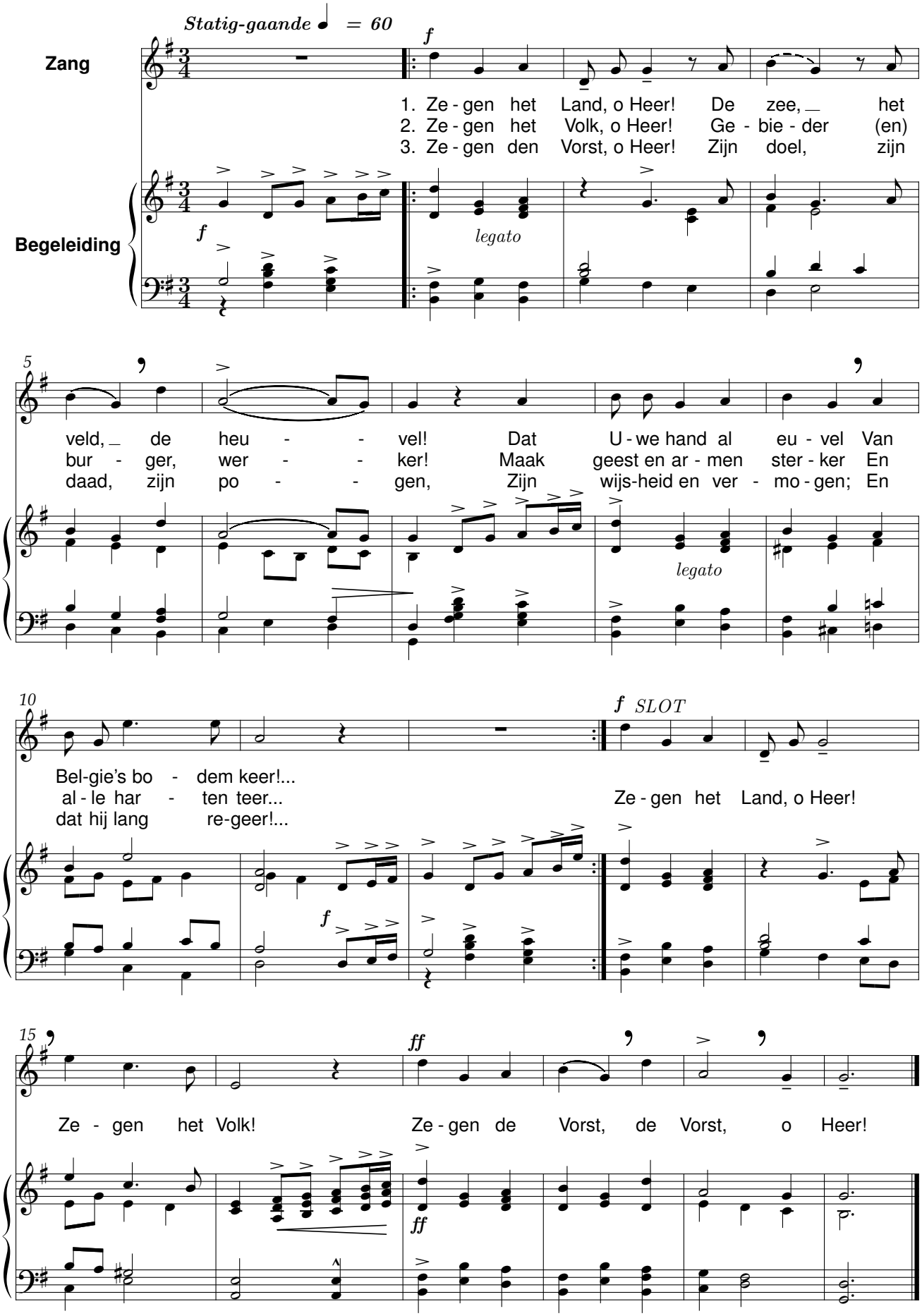

Adeste

René De Clercq (1877-1932) Henri Meurrens

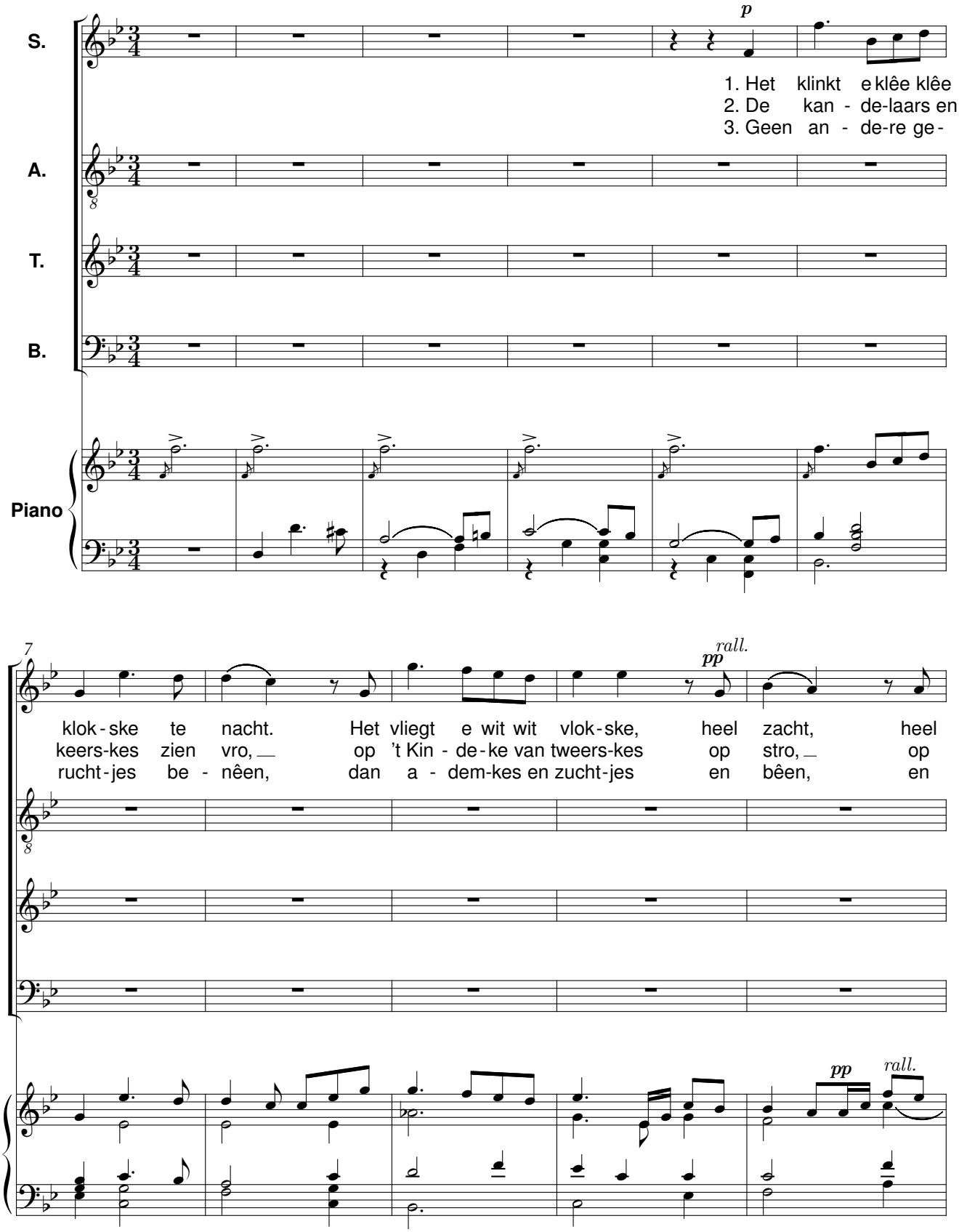

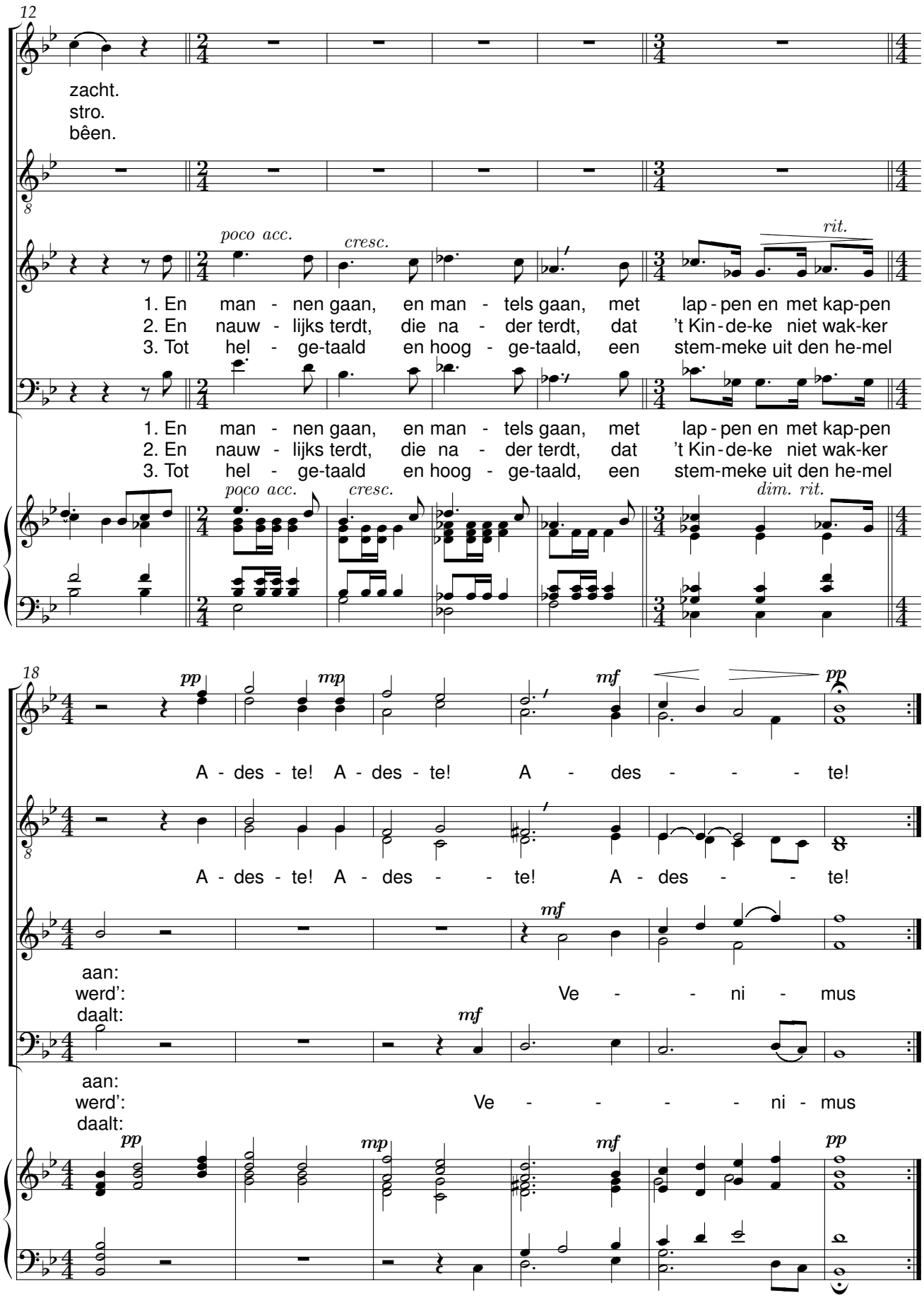
12
zacht.
stro.
bêen.
poco acc.
cresc.
rit.
1. En man - nen gaan, en man - tels gaan, met lap - pen en met kap-pen
2. En nauw - lijks terdt, die na - der terdt, dat 't Kin - de-ke niet wak-ker
3. Tot hel - ge-taald en hoog - ge-taald, een stem-meke uit den he-mel
dim. rit.
18
pp
mp
mf
A - des - te! A - des - te! A - des - - - te!
aan:
werd':
daalt:
Ve - - ni - mus

België bovenal

René De Clercq (1877-1932) Paul Miry (1868-1926)

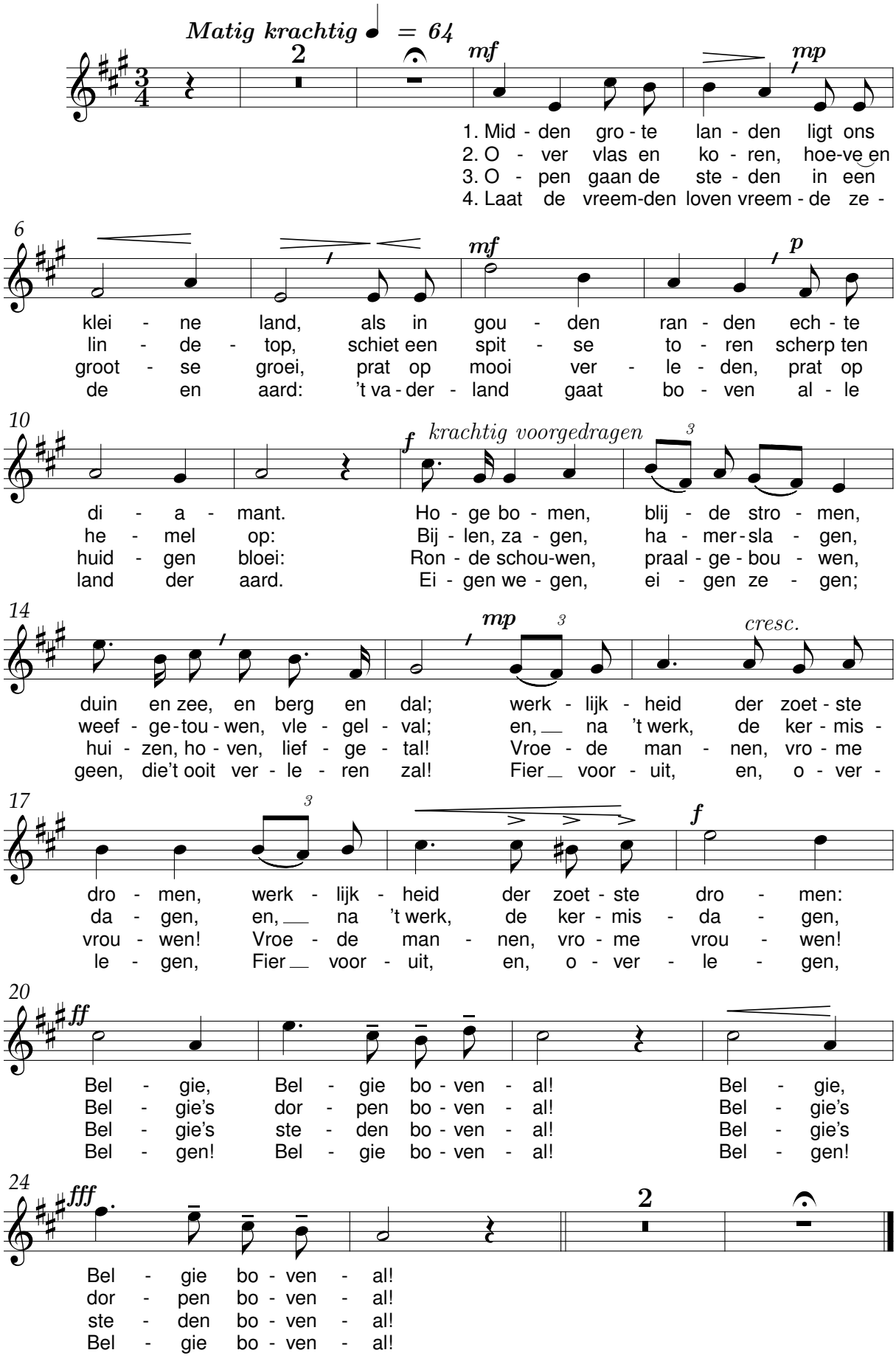

Prinsenlied

René De Clercq (1877-1932) Paul Miry (1868-1926)

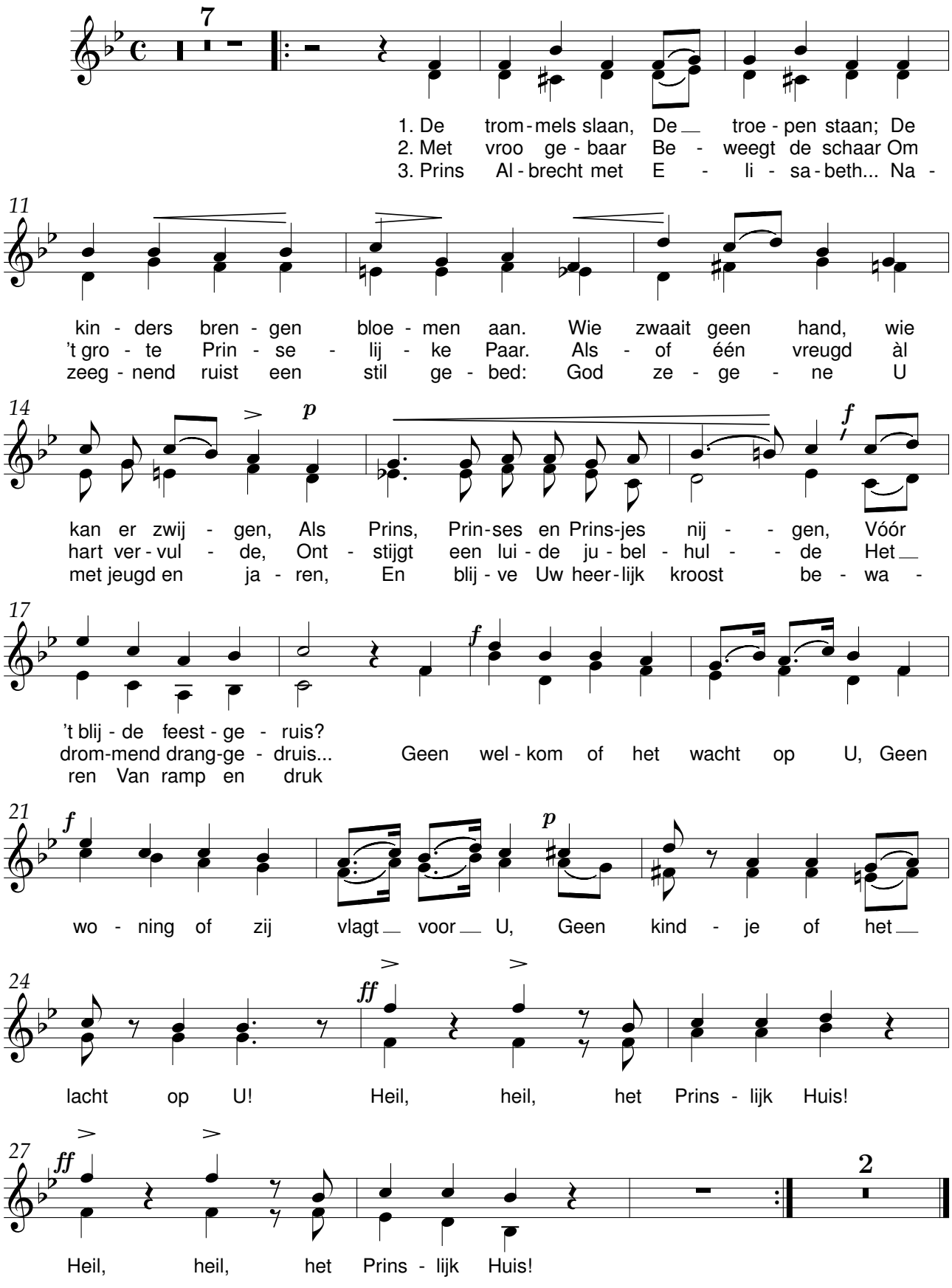

Vaderlands gebed

René De Clercq (1877-1932) Paul Miry (1868-1926)

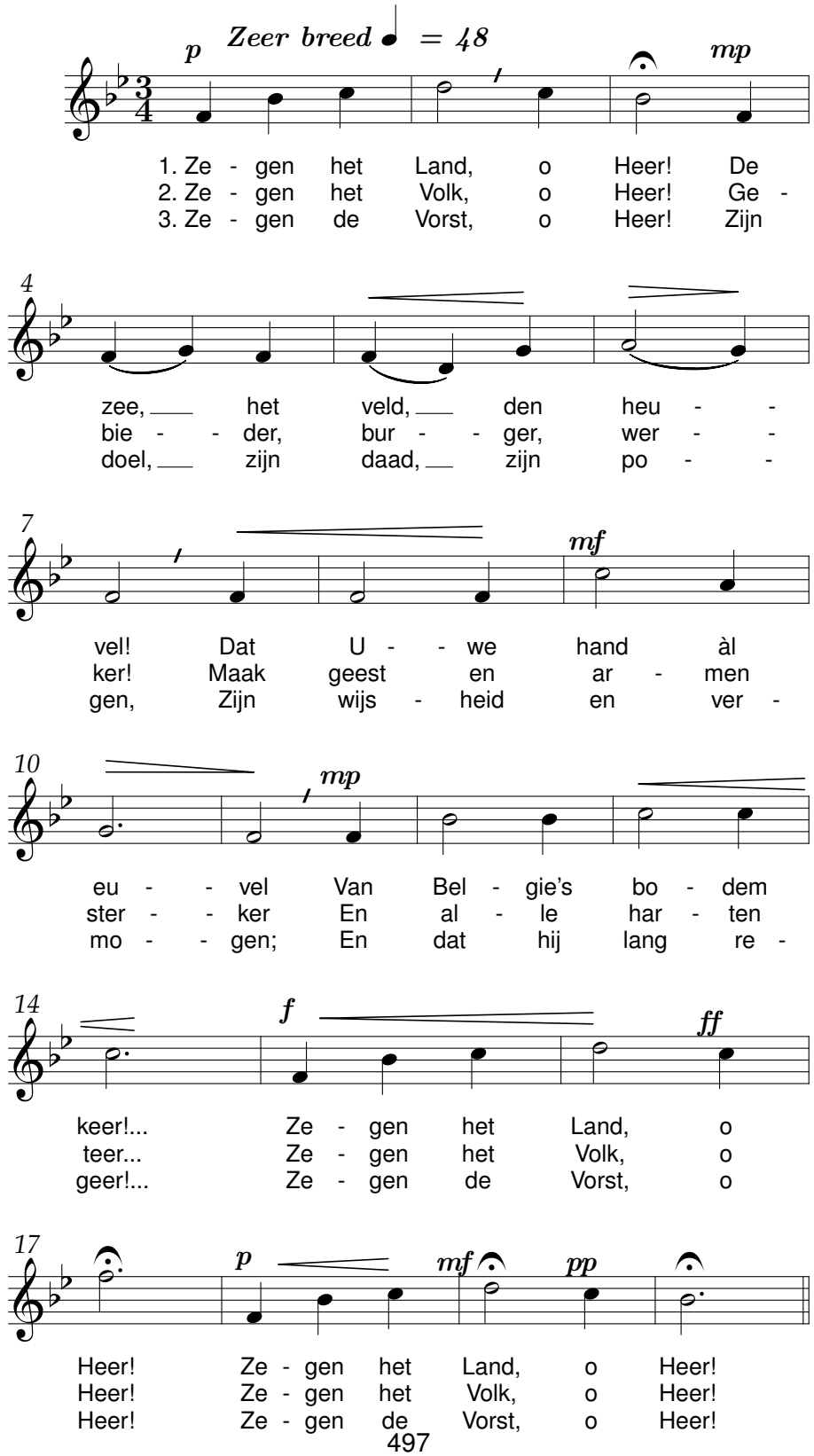

De avond is zoet

René De Clercq (1877-1932) Sylvain Mombaerts (1886-1935)

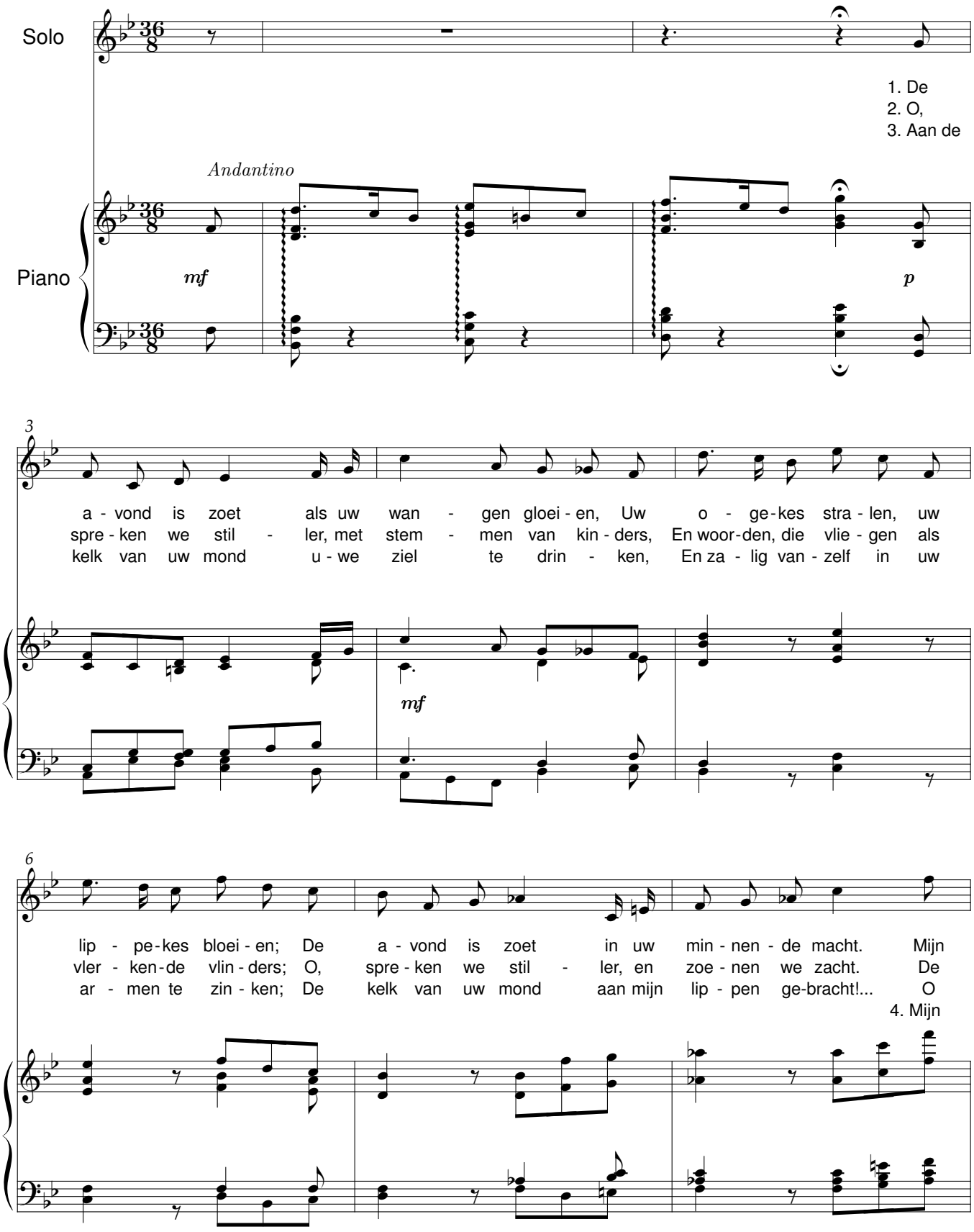

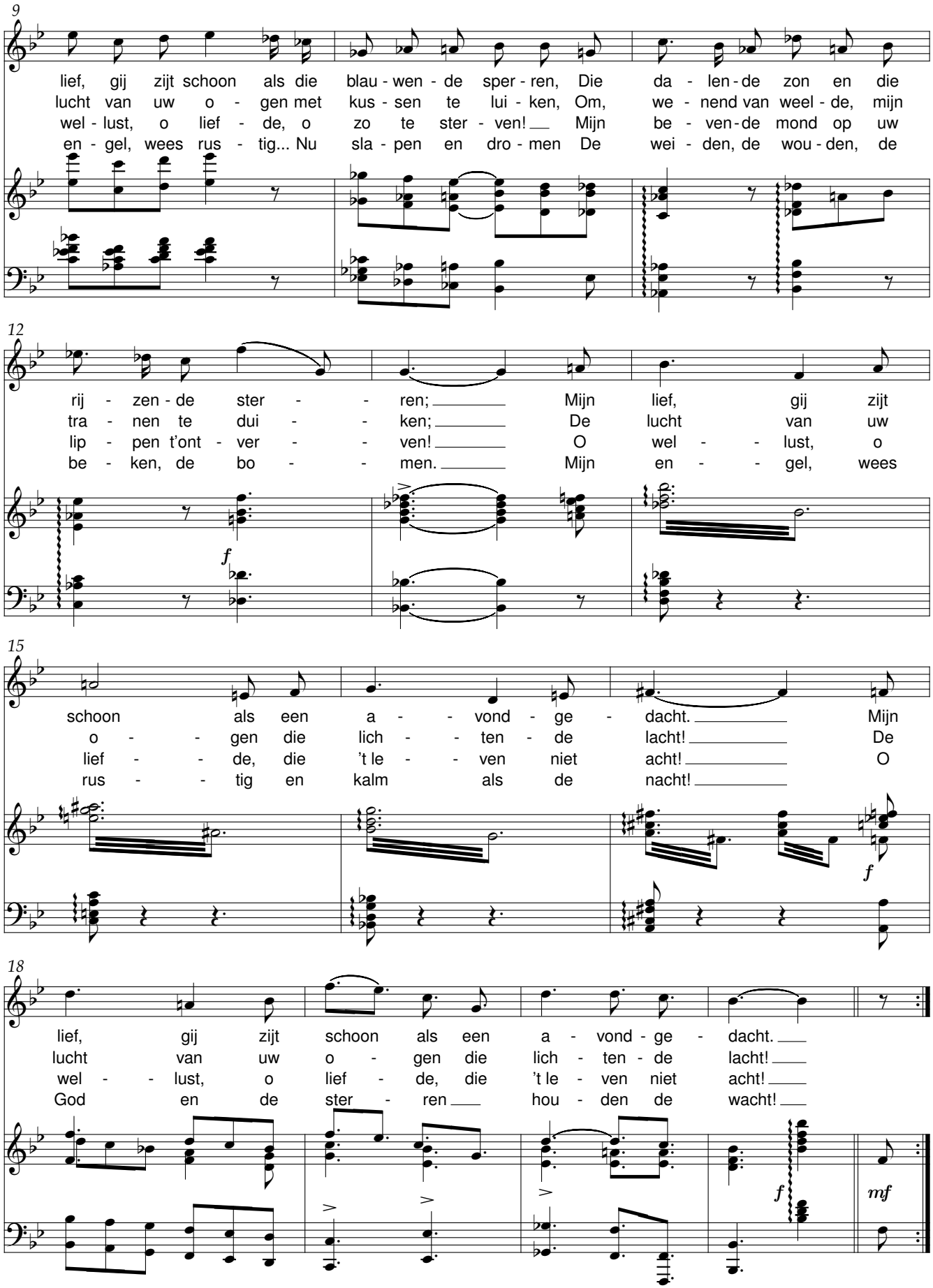
9
lief, gij zijt schoon als die blau - wen - de sper - ren, Die da - len - de zon en die
lucht van uw o - gen met kus - sen te lui - ken, Om, we - nend van weel - de, mijn
wel - lust, o lief - de, o zo te ster - ven! Mijn be - ven - de mond op uw
en - gel, wees rus - tig... Nu sla - pen en dro - men De wei - den, de wou - den, de
12
rij - zen - de ster - - ren; Mijn lief, gij zijt
tra - nen te dui - - ken; De lucht van uw
lip - pen t'ont - ver - - ven! O wel - - lust, o
be - ken, de bo - - men. Mijn en - - gel, wees
f
15
schoon als een a - - vond - ge - dacht. Mijn
o - - gen die lich - - ten - de lacht! De
lief - - de, die 't le - - ven niet acht! O
rus - - tig en kalm als de nacht!
f
18
lief, gij zijt schoon als een a - vond - ge - dacht.
lucht van uw o - gen die lich - ten - de lacht!
wel - - lust, o lief - de, die 't le - ven niet acht!
God en de ster - ren hou - den de wacht!
f
mf

De Lente komt

René De Clercq (1877-1932) Sylvain Mombaerts (1886-1935)

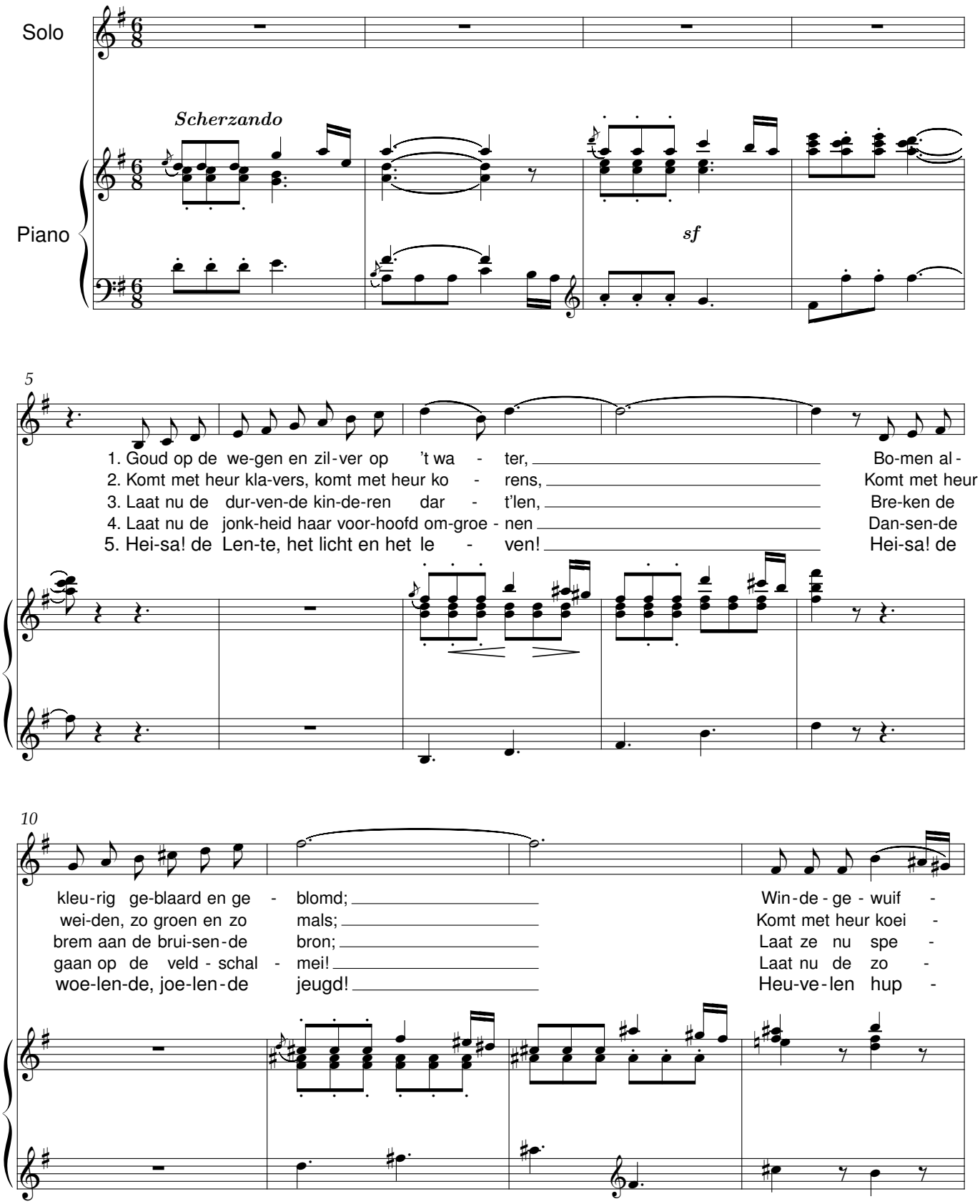

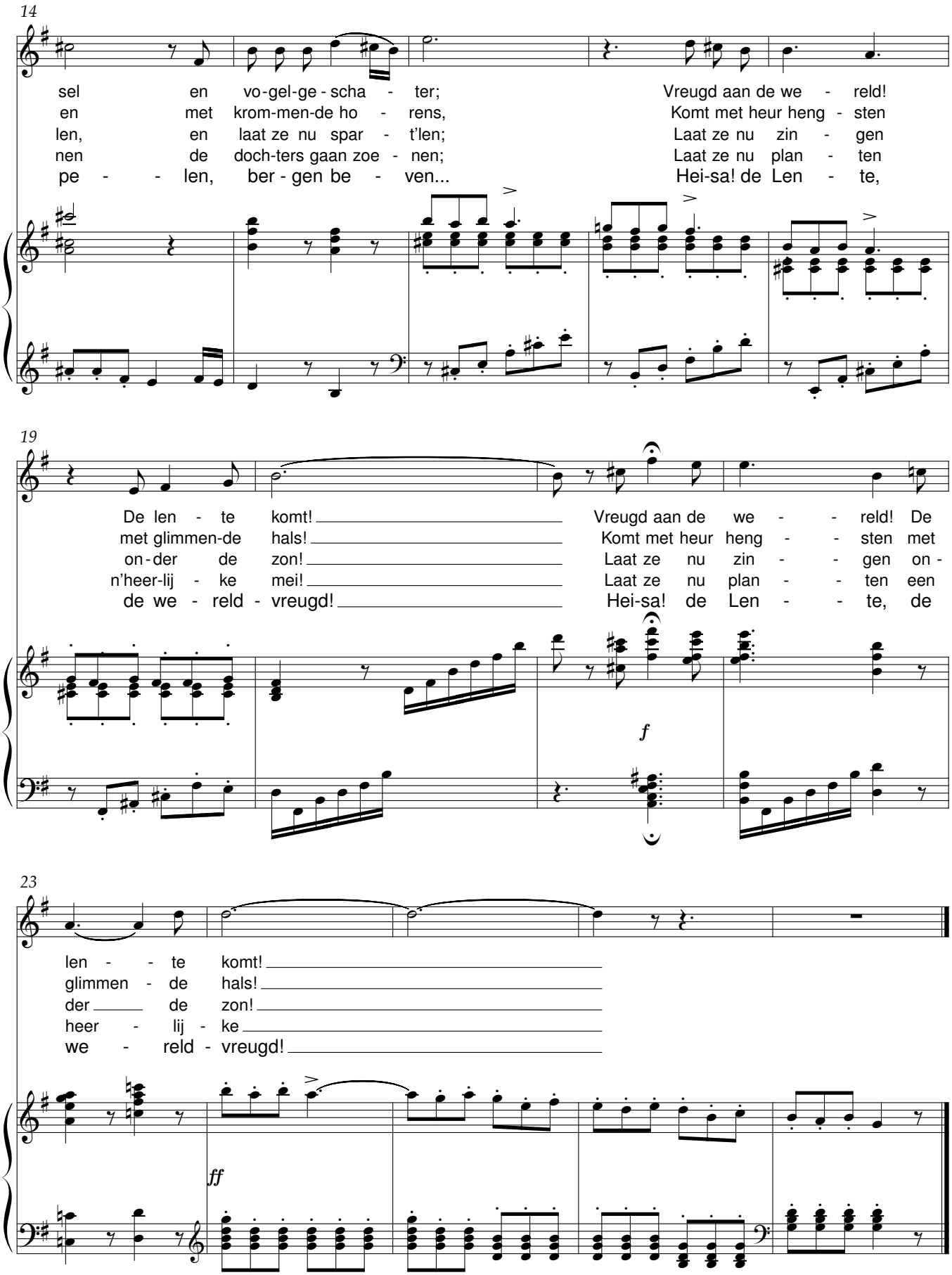
14
sel en vo-gel-ge-scha - ter; Vreugd aan de we - reld!
en met krom-men-de ho - rens, Komt met heur heng - sten
len, en laat ze nu spar - t'len; Laat ze nu zin - gen
nen de doch-ters gaan zoe - nen; Laat ze nu plan - ten
pe - - len, ber-gen be - ven... Hei-sa! de Len - te,
19
De len - te komt! Vreugd aan de we - - reld! De
met glimmen-de hals! Komt met heur heng - - sten met
on-der de zon! Laat ze nu zin - - gen on-
n'heer-lij - ke mei! Laat ze nu plan - - ten een
de we - reld - vreugd! Hei-sa! de Len - - te, de
f
23
len - - te komt!
glimmen - de hals!
der de zon!
heer - lij - ke
we - reld - vreugd!
ff

Groene Wasdom

René De Clercq (1877-1932) Sylvain Mombaerts (1886-1935)

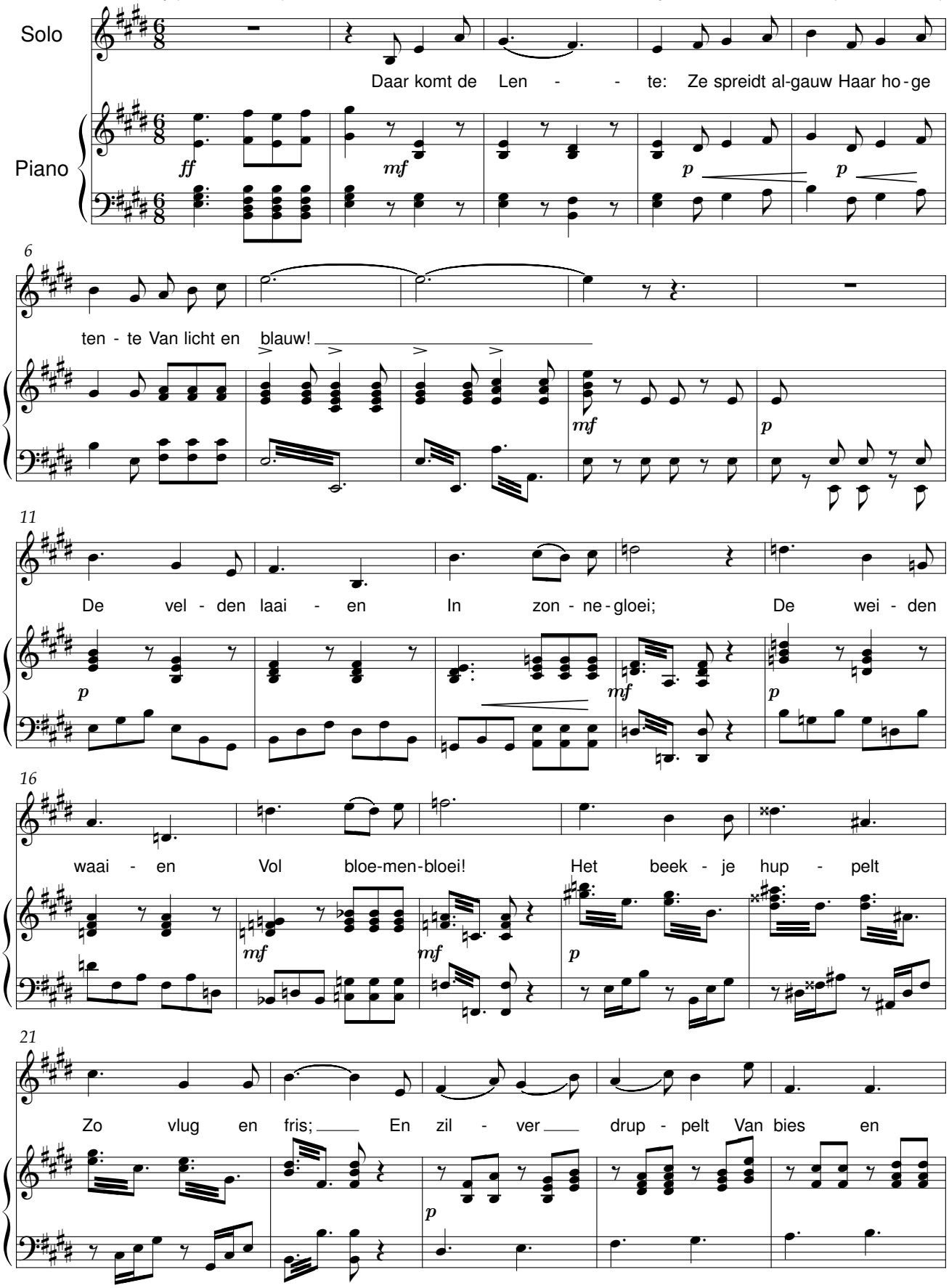

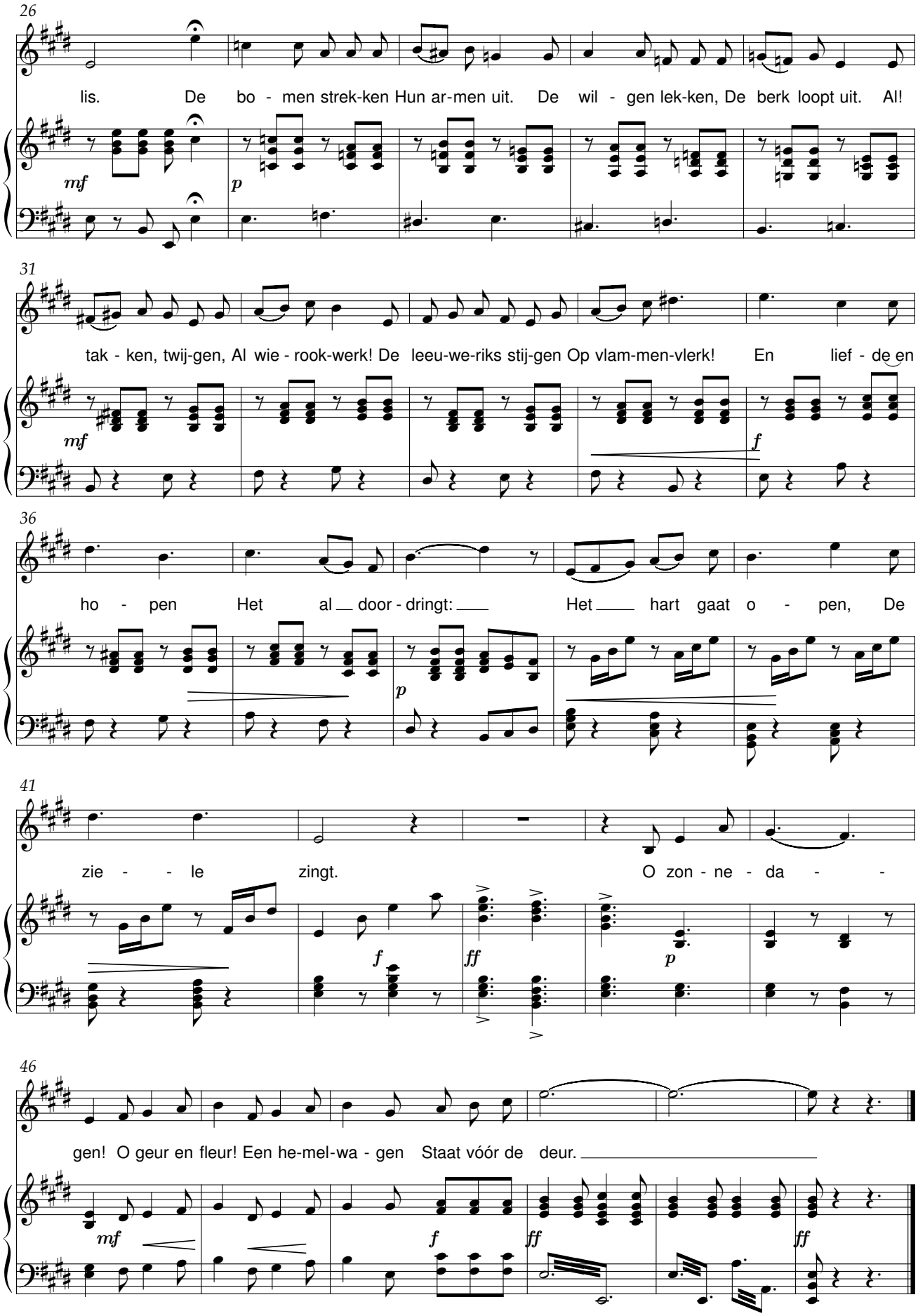
26
lis. De bo - men strek-ken Hun ar-men uit. De wil - gen lek-ken, De berk loopt uit. Al!
mf
p
31
tak - ken, twij-gen, Al wie - rook-werk! De leeu-we-riks stij-gen Op vlam-men-vlerk! En lief - de en
mf
f
36
ho - pen Het al door - dringt: Het hart gaat o - pen, De
p
41
zie - - le zingt. O zon - ne - da - -
f
ff
p
46
gen! O geur en fleur! Een he-mel-wa - gen Staat vóór de deur.
mf
f
ff
ff

Hemel-Huis

René De Clercq (1877-1932) Sylvain Mombaerts (1886-1935)

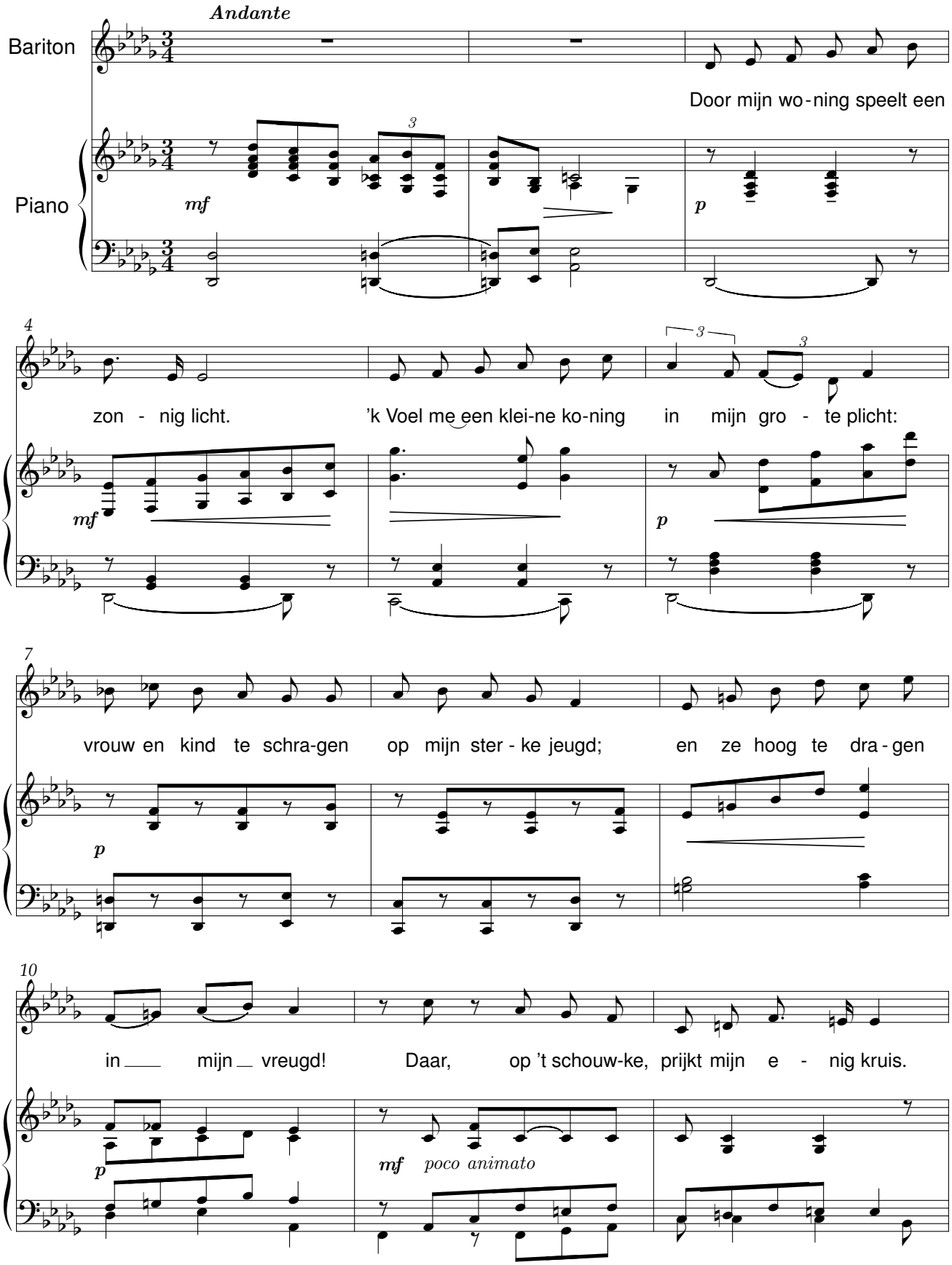

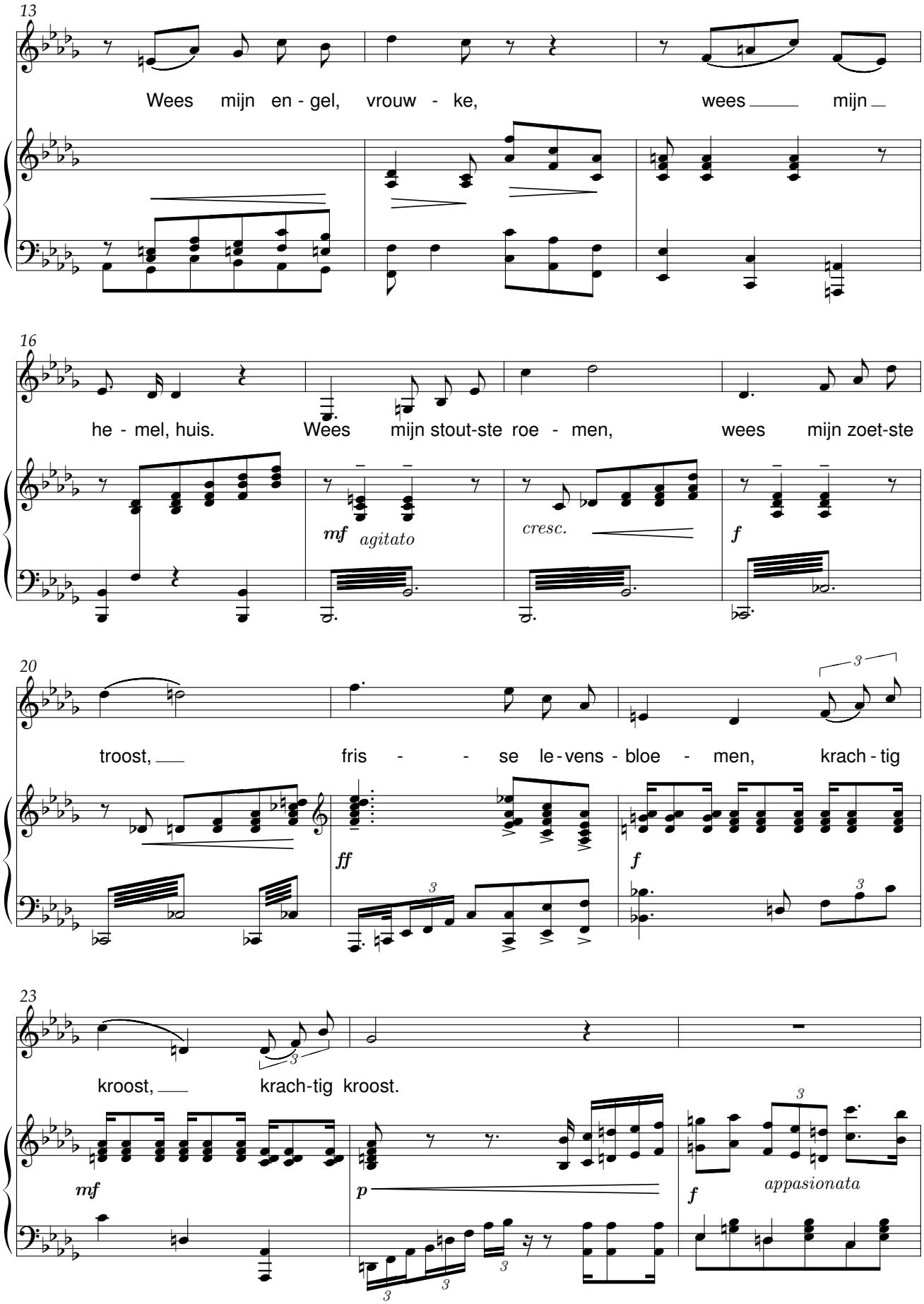
13
Wees mijn en - gel, vrouw - ke, wees mijn
16
he - mel, huis. Wees mijn stout-ste roe - men, wees mijn zoet-ste
mf agitato
cresc.
f
20
troost, fris - - se le - vens - bloe - men, krach - tig
ff
f
23
kroost, krach-tig kroost.
mf
p
f
appasionata

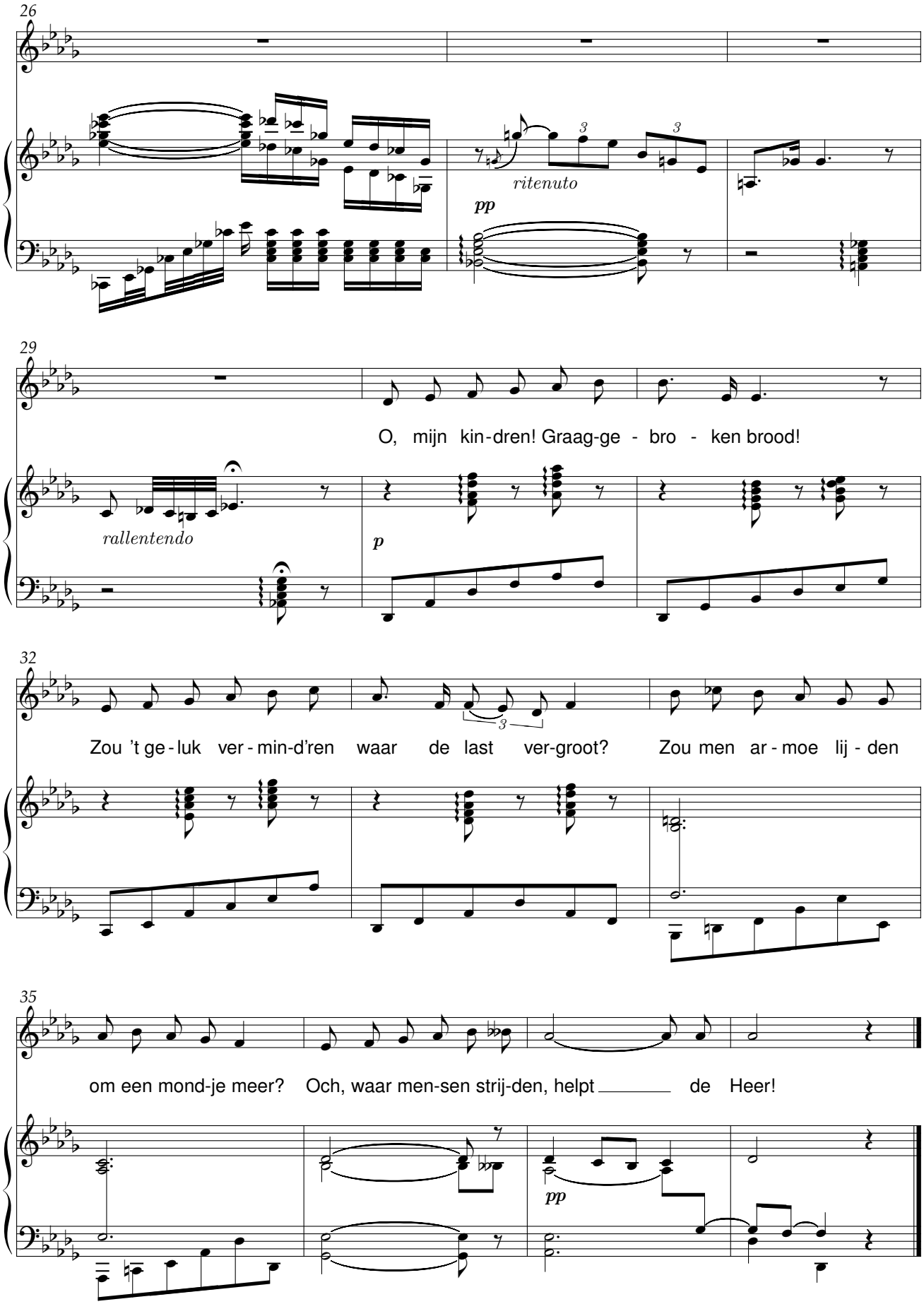
26
ritenuto
pp
29
O, mijn kin-dren! Graag-ge - bro - ken brood!
rallentendo
p
32
Zou 't ge-luk ver-min-d'ren waar de last ver-groot? Zou men ar-moe lij-den
35
om een mond-je meer? Och, waar men-sen strij-den, helpt de Heer!
pp

Klein moederke

René De Clercq (1877-1932) Sylvain Mombaerts (1886-1935)

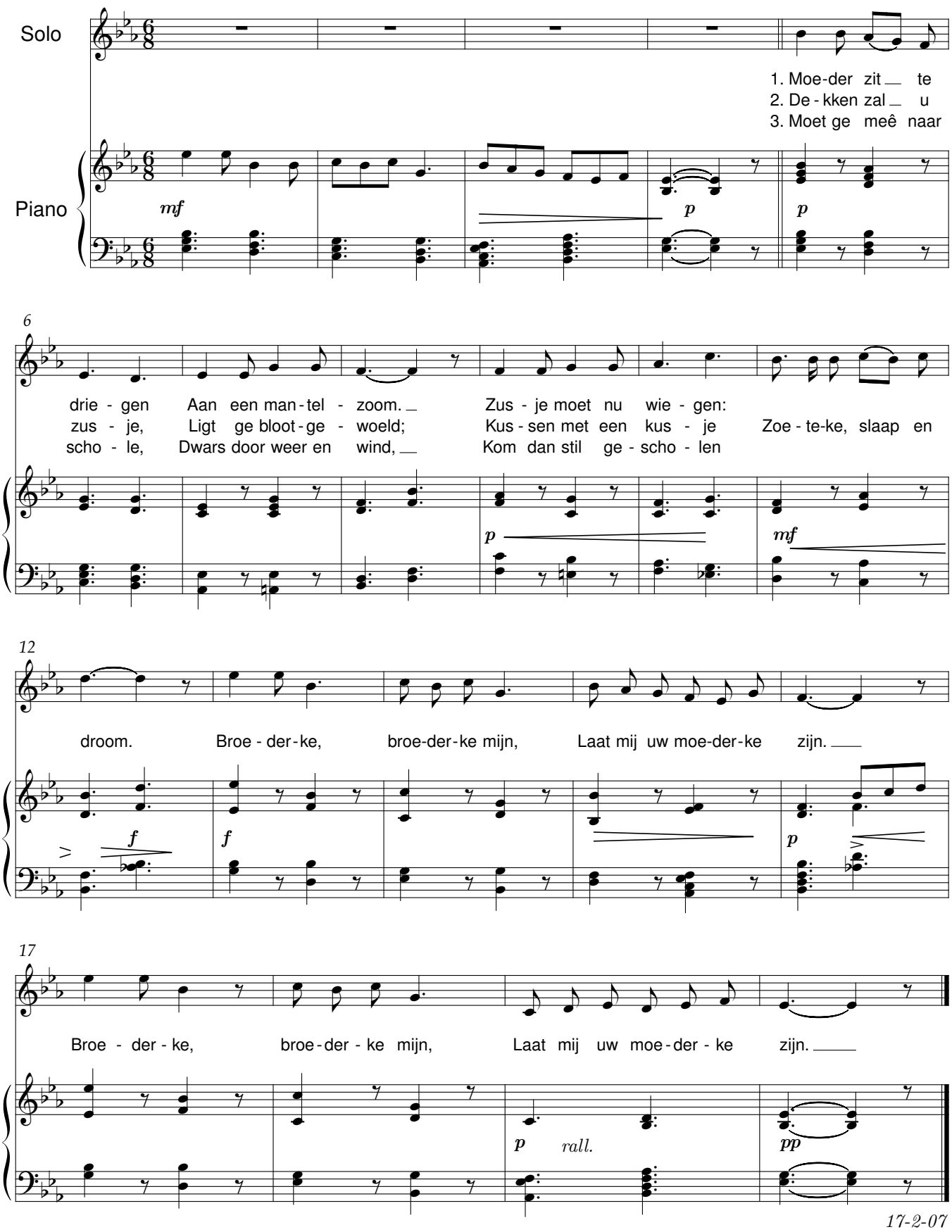

17-2-07

Lapper Krispijn

René De Clercq (1877-1932) Sylvain Mombaerts (1886-1935)

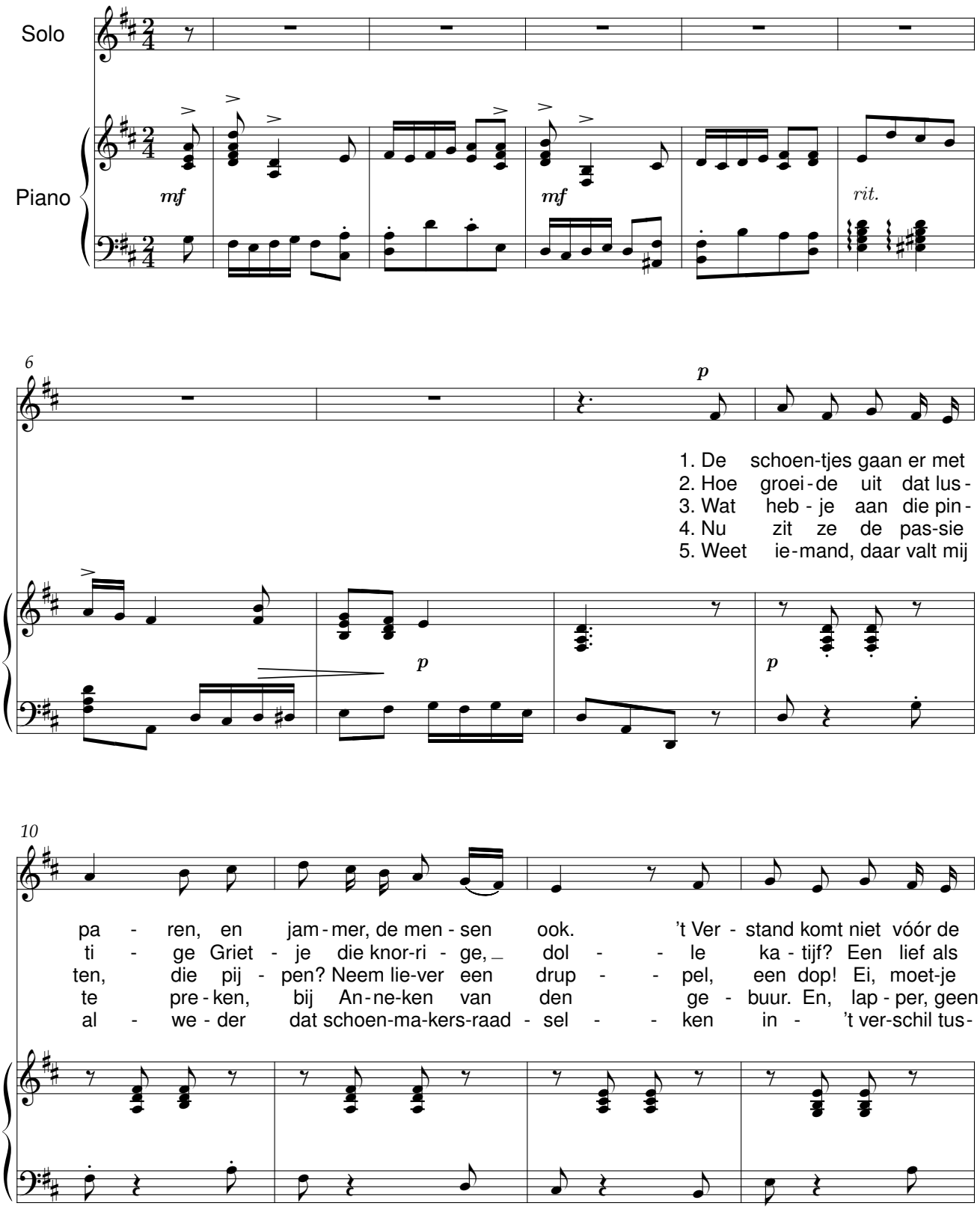

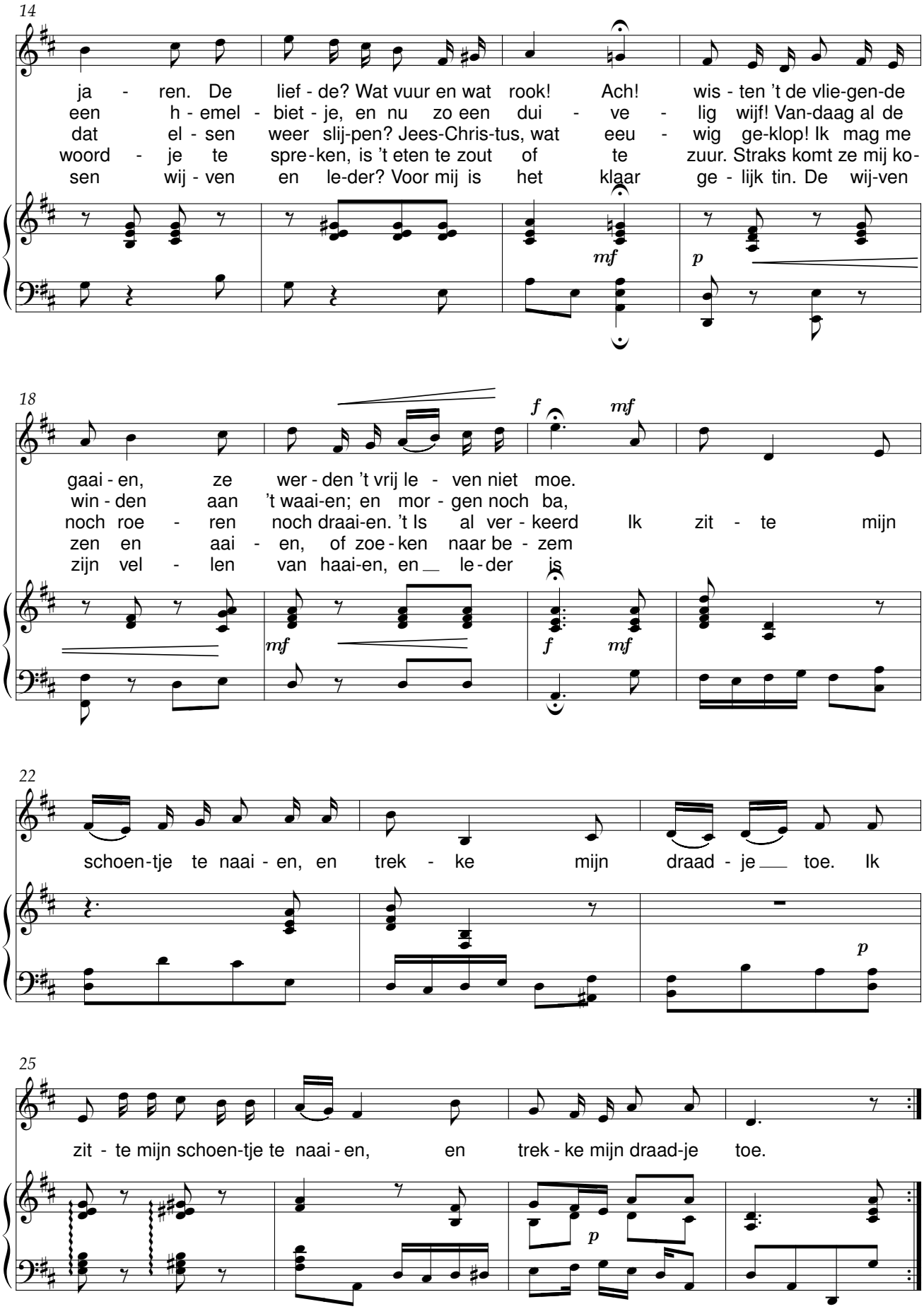
14
ja - ren. De lief - de? Wat vuur en wat rook! Ach! wis - ten 't de vlie-gen-de
een h - emel - biet - je, en nu zo een dui - ve - lig wijf! Van-daag al de
dat el - sen weer slij-pen? Jees-Chris-tus, wat eeu - wig ge-klop! Ik mag me
woord - je te spre-ken, is 't eten te zout of te zuur. Straks komt ze mij ko-
sen wij - ven en le-der? Voor mij is het klaar ge - lijk tin. De wij-ven
mf
p
18
gaai - en, ze wer - den 't vrij le - ven niet moe.
win - den aan 't waai-en; en mor - gen noch ba,
noch roe - ren noch draai-en. 't Is al ver - keerd Ik zit - te mijn
zen en aai - en, of zoe - ken naar be - zem
zijn vel - len van haai-en, en le - der is
f
mf
mf
f
mf
22
schoen-tje te naai - en, en trek - ke mijn draad - je toe. Ik
p
25
zit - te mijn schoen-tje te naai - en, en trek - ke mijn draad-je toe.
p

Het lied der terwe

René De Clercq (1877-1932) Sylvain Mombaerts (1886-1935)

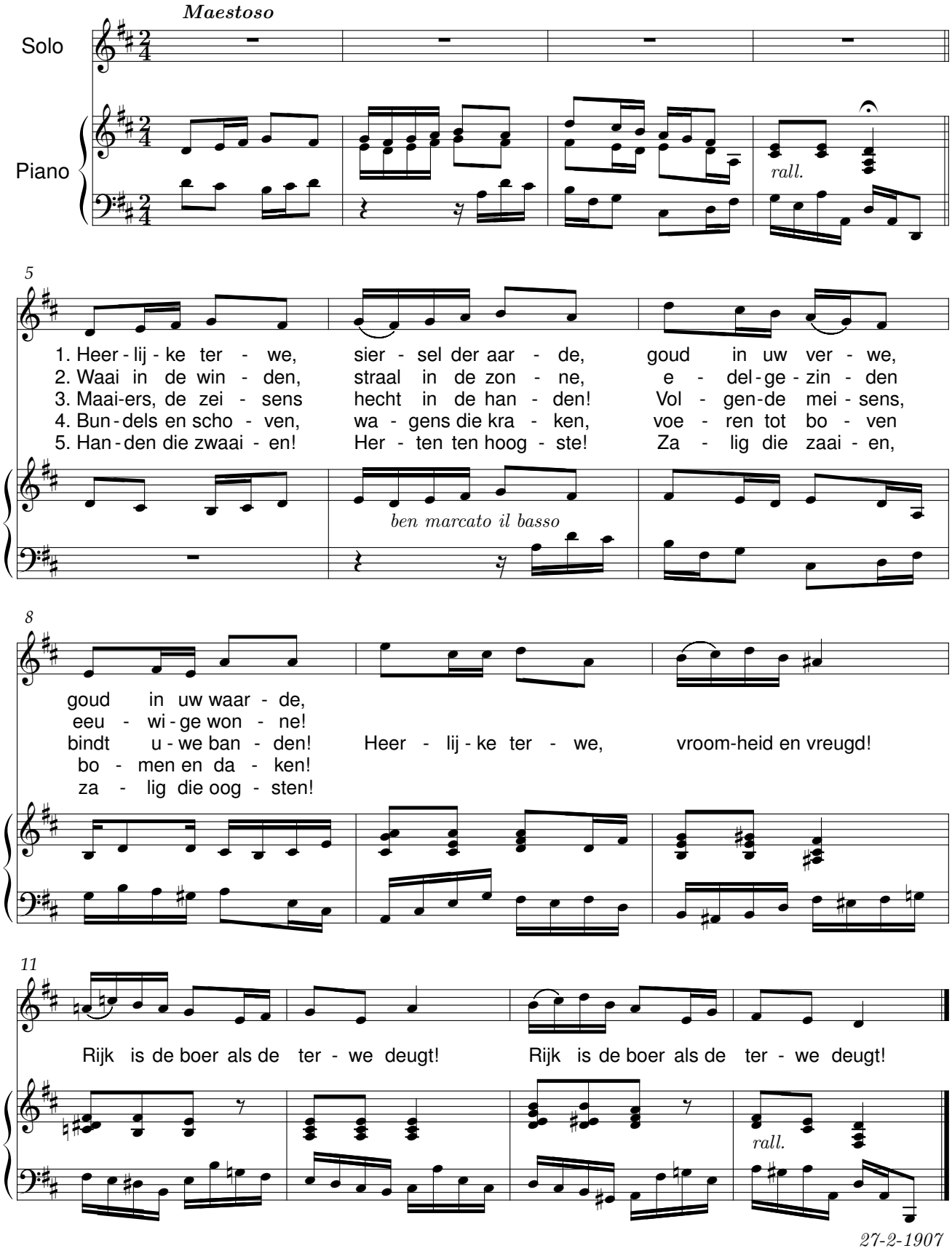

Moederke is uit

René De Clercq (1877-1932) Sylvain Mombaerts (1886-1935)

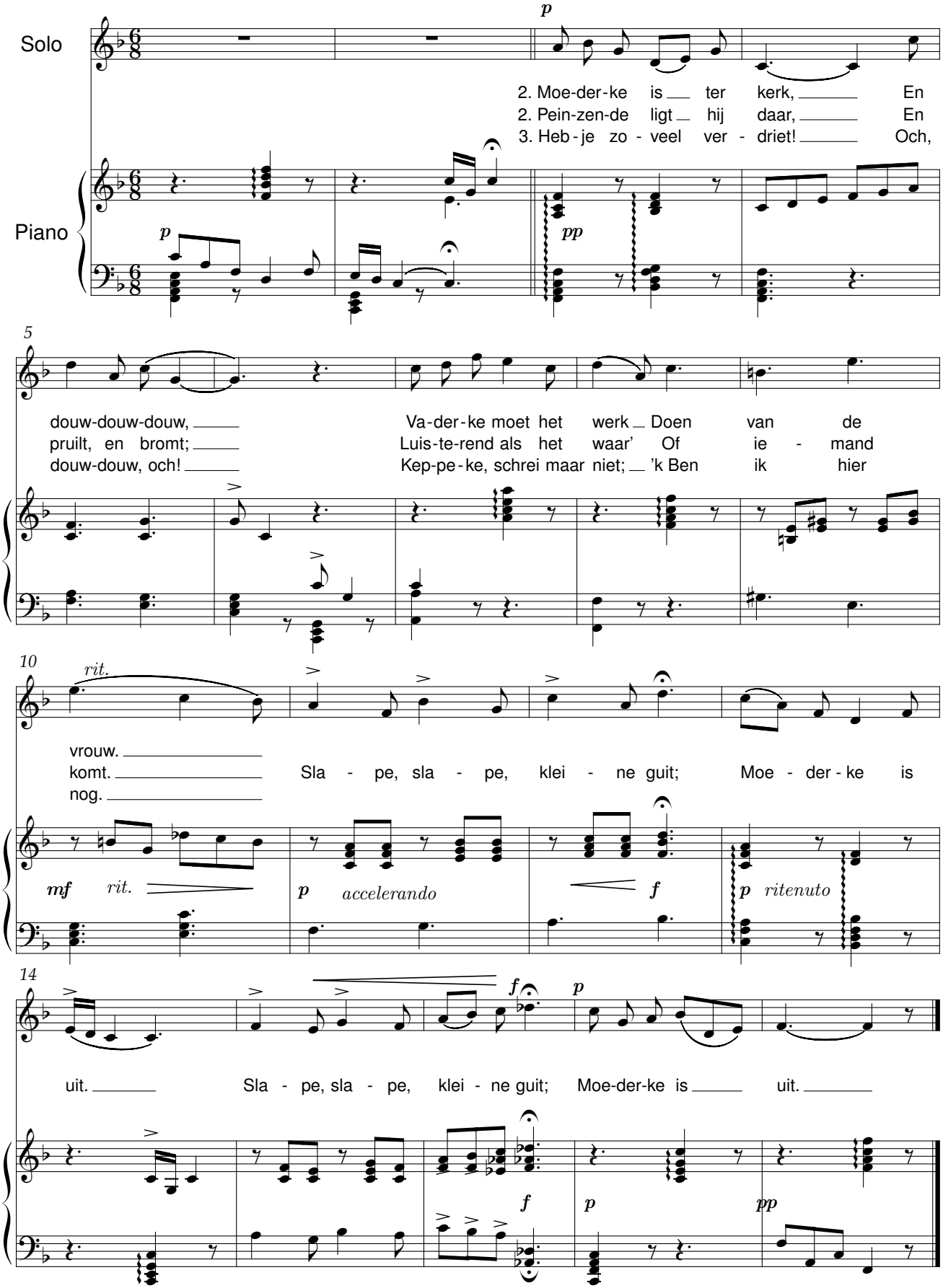

Op de weefstoel

René De Clercq (1877-1932) Sylvain Mombaerts (1886-1935)

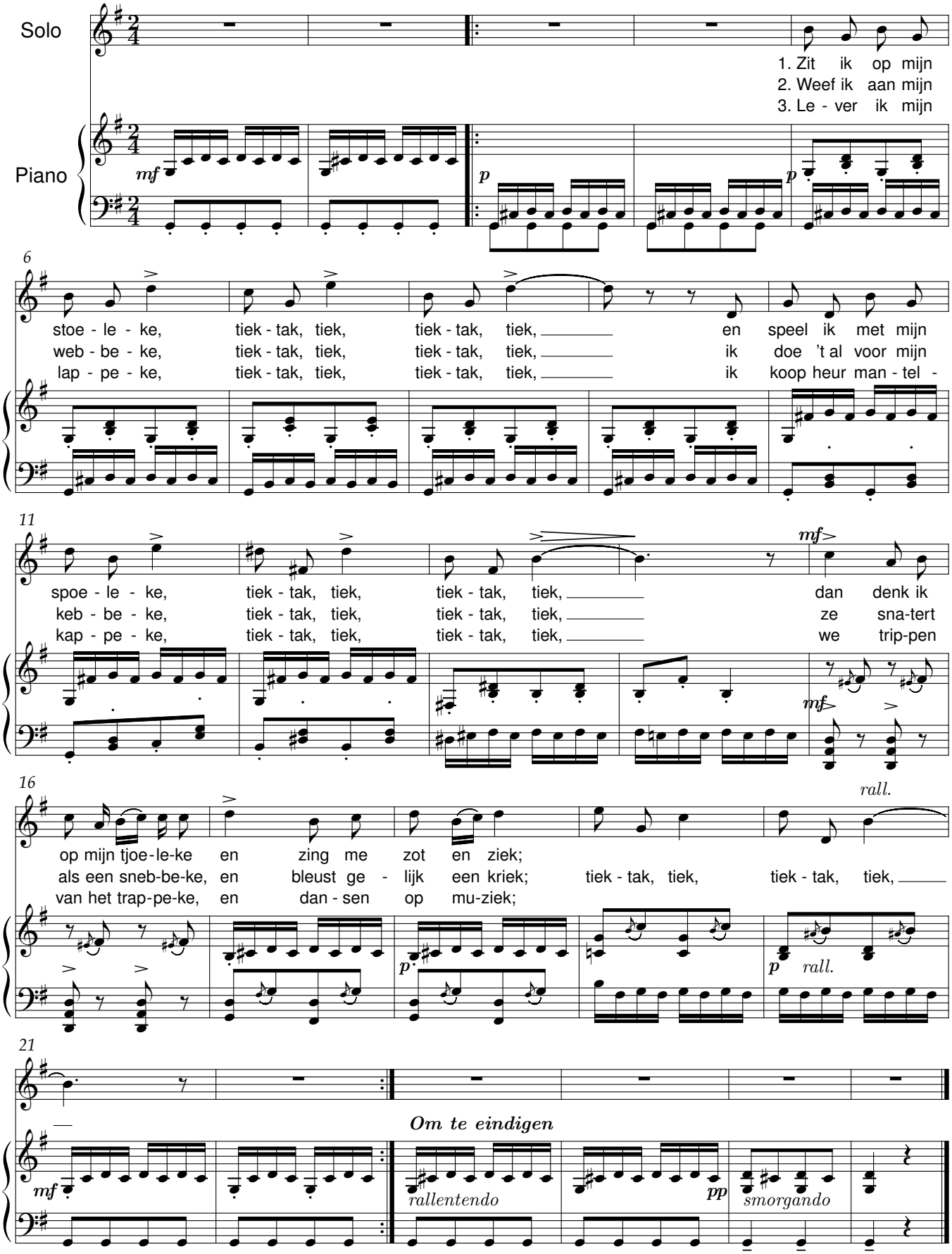

Op het stuk

René De Clercq (1877-1932) Sylvain Mombaerts (1886-1935)

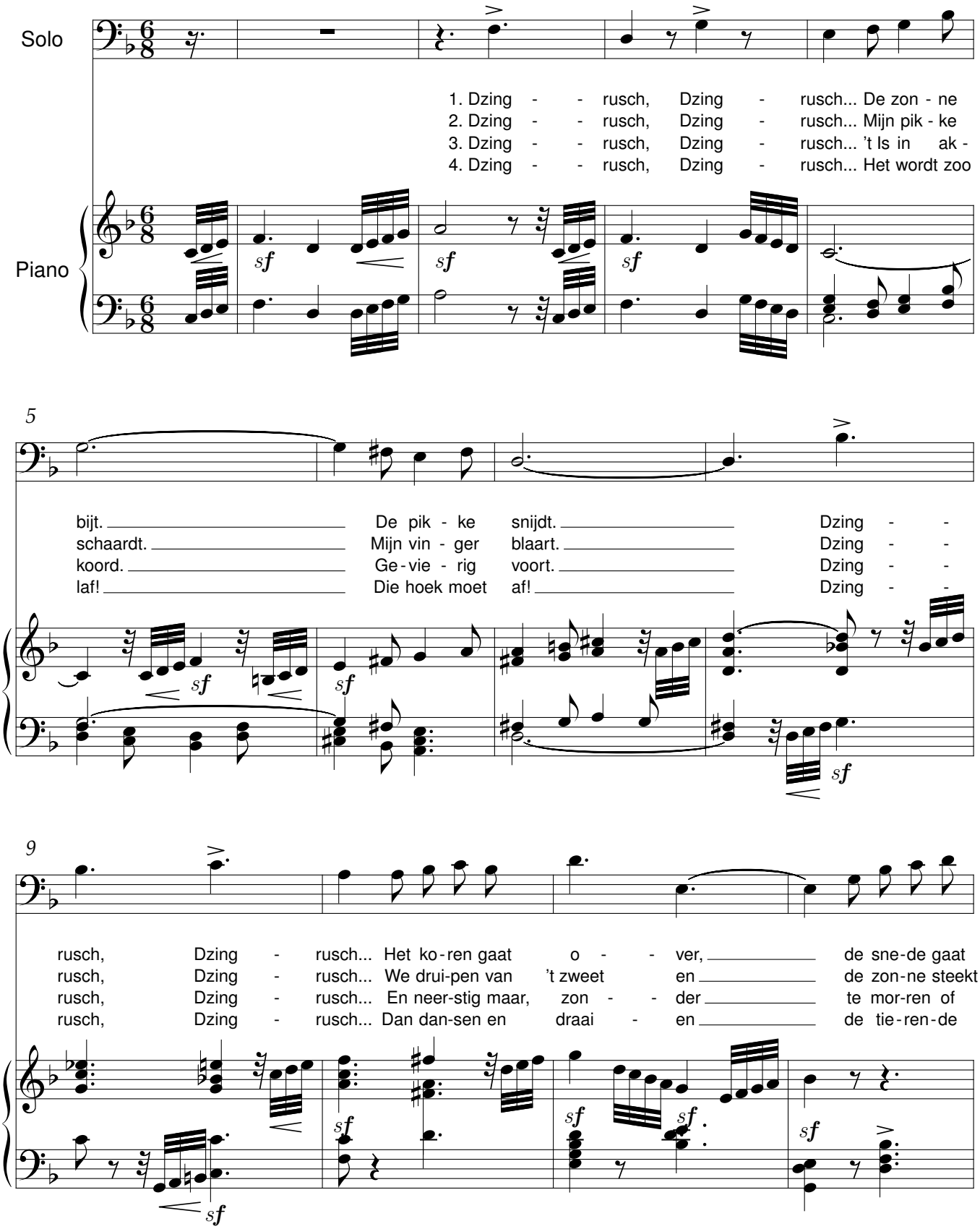

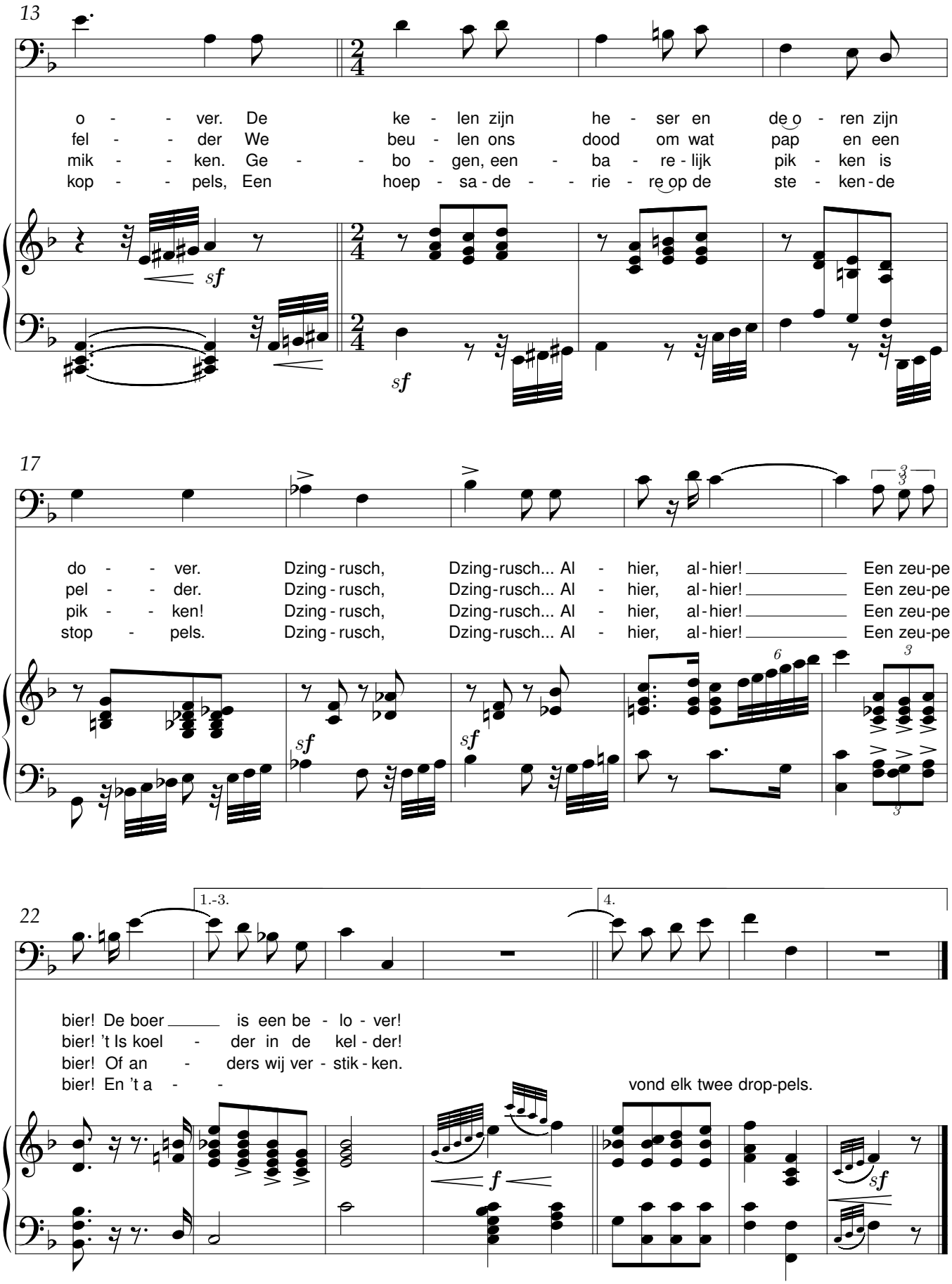
13
o - - ver. De ke - len zijn he - ser en de o - ren zijn
fel - - der We beu - len ons dood om wat pap en een
mik - - ken. Ge - - bo - gen, een - ba - re - lijk pik - ken is
kop - - pels, Een hoep - sa - de - - rie - re op de ste - ken - de
sf
sf
17
do - - ver. Dzing - rusch, Dzing - rusch... Al - hier, al - hier! Een zeu-pe
pel - - der. Dzing - rusch, Dzing - rusch... Al - hier, al - hier! Een zeu-pe
pik - - ken! Dzing - rusch, Dzing - rusch... Al - hier, al - hier! Een zeu-pe
stop - pels. Dzing - rusch, Dzing - rusch... Al - hier, al - hier! Een zeu-pe
sf
sf
6
3
3
22
1.-3.
4.
bier! De boer is een be - lo - ver!
bier! 't Is koel - der in de kel - der!
bier! Of an - ders wij ver - stik - ken.
bier! En 't a - vond elk twee drop-pels.
f
sf

Sterrenlied

Koninkventje

René De Clercq (1877-1932) Sylvain Mombaerts (1886-1935)

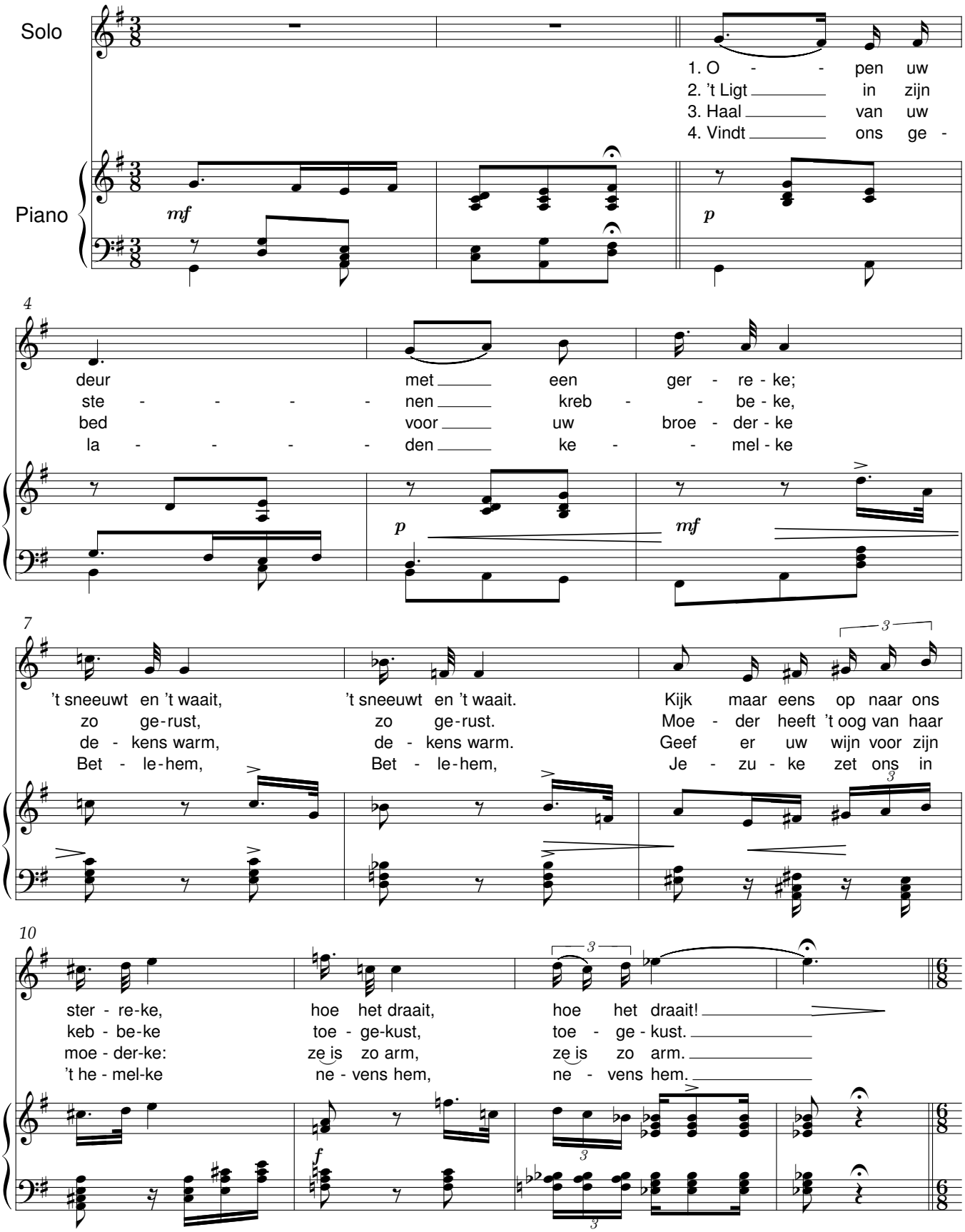

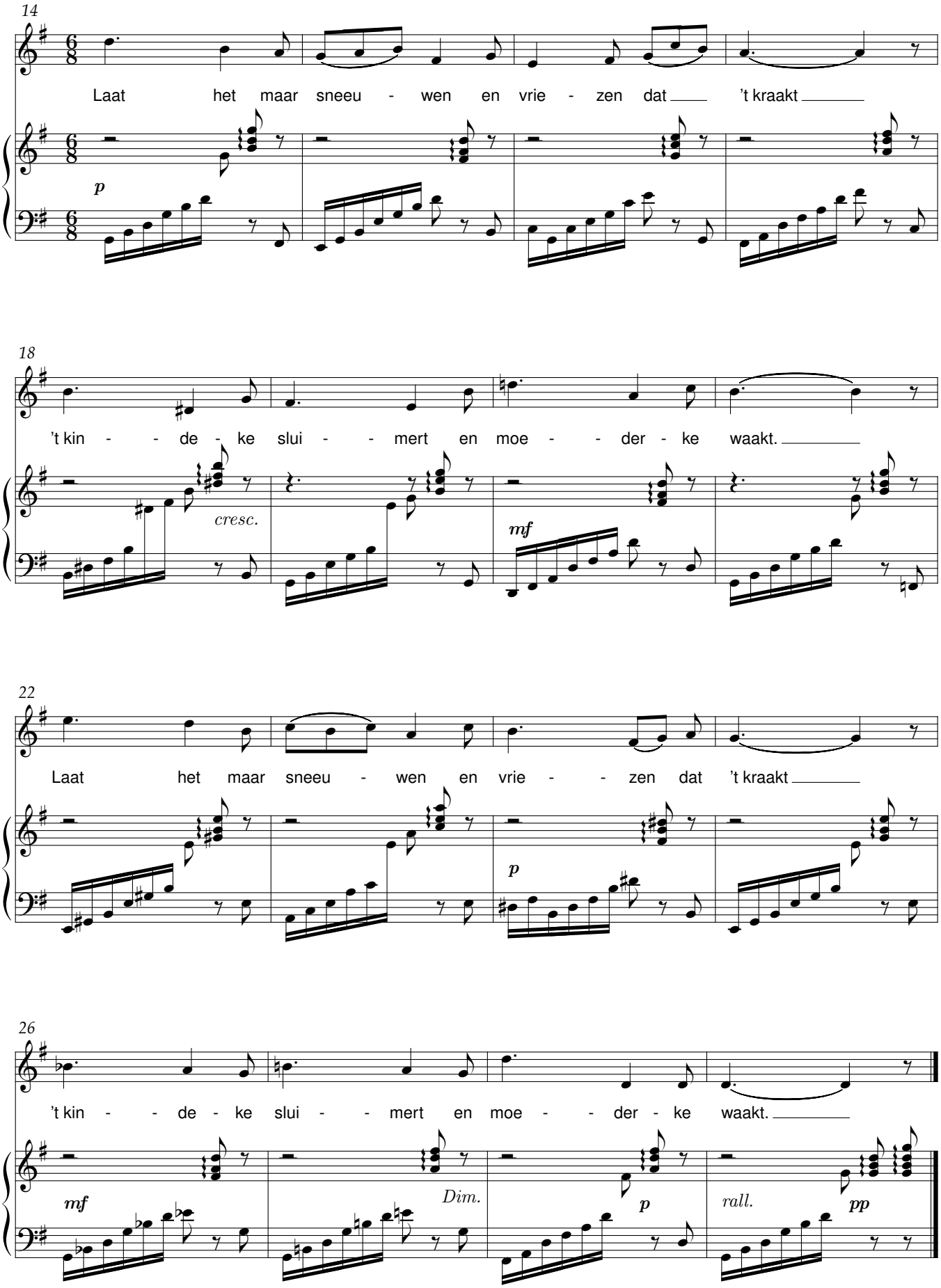
14
Laat het maar sneeu - wen en vrie - zen dat ’t kraakt
p
18
’t kin - - de - ke slui - - mert en moe - - der - ke waakt.
cresc.
mf
22
Laat het maar sneeu - wen en vrie - - zen dat ’t kraakt
p
26
’t kin - - de - ke slui - - mert en moe - - der - ke waakt.
mf
Dim.
p
rall.
pp

Van Pier de mandenmaker

René De Clercq (1877-1932) Sylvain Mombaerts (1886-1935)

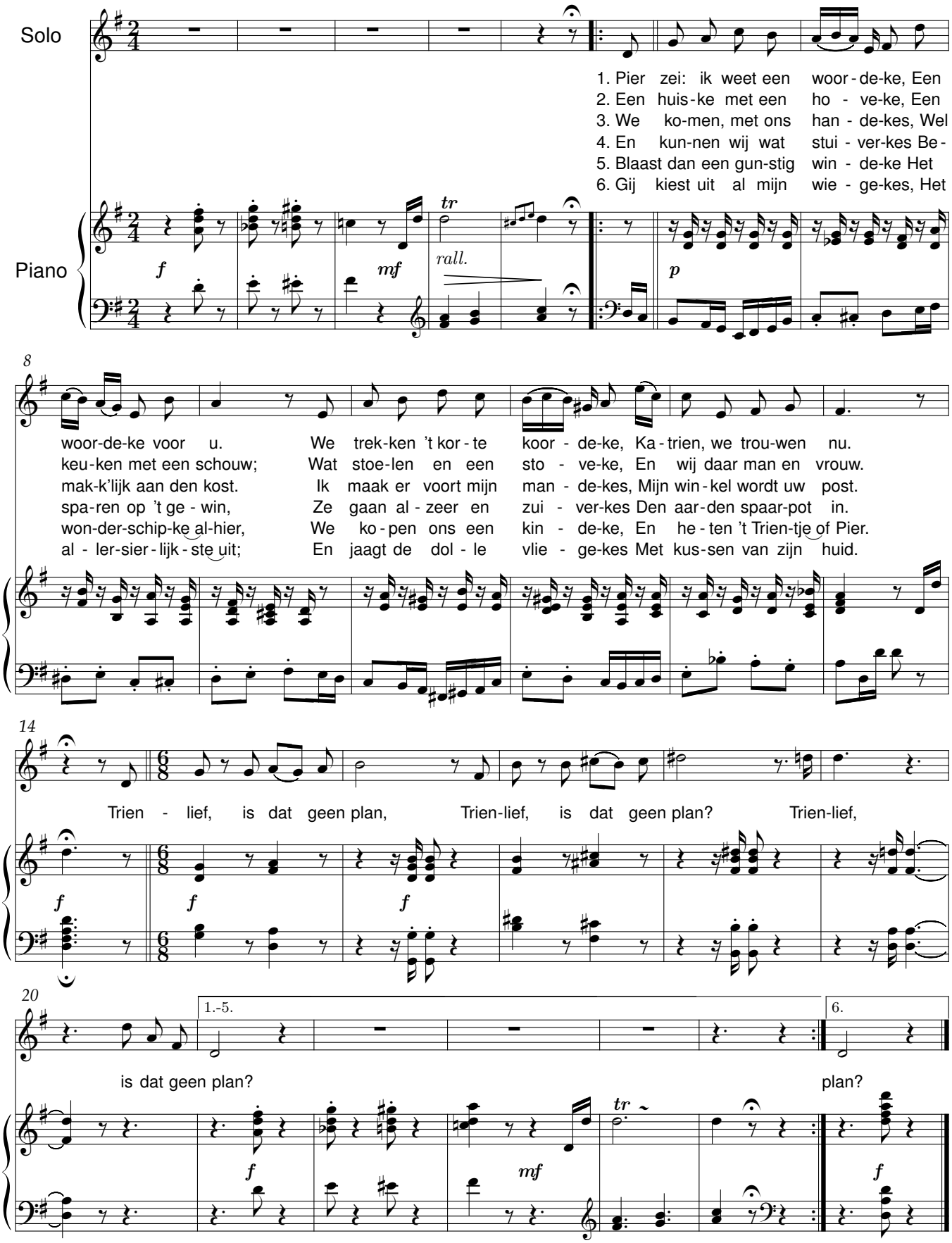

Wiegelied

Moederke alleen

René De Clercq (1877-1932) Sylvain Mombaerts (1886-1935)

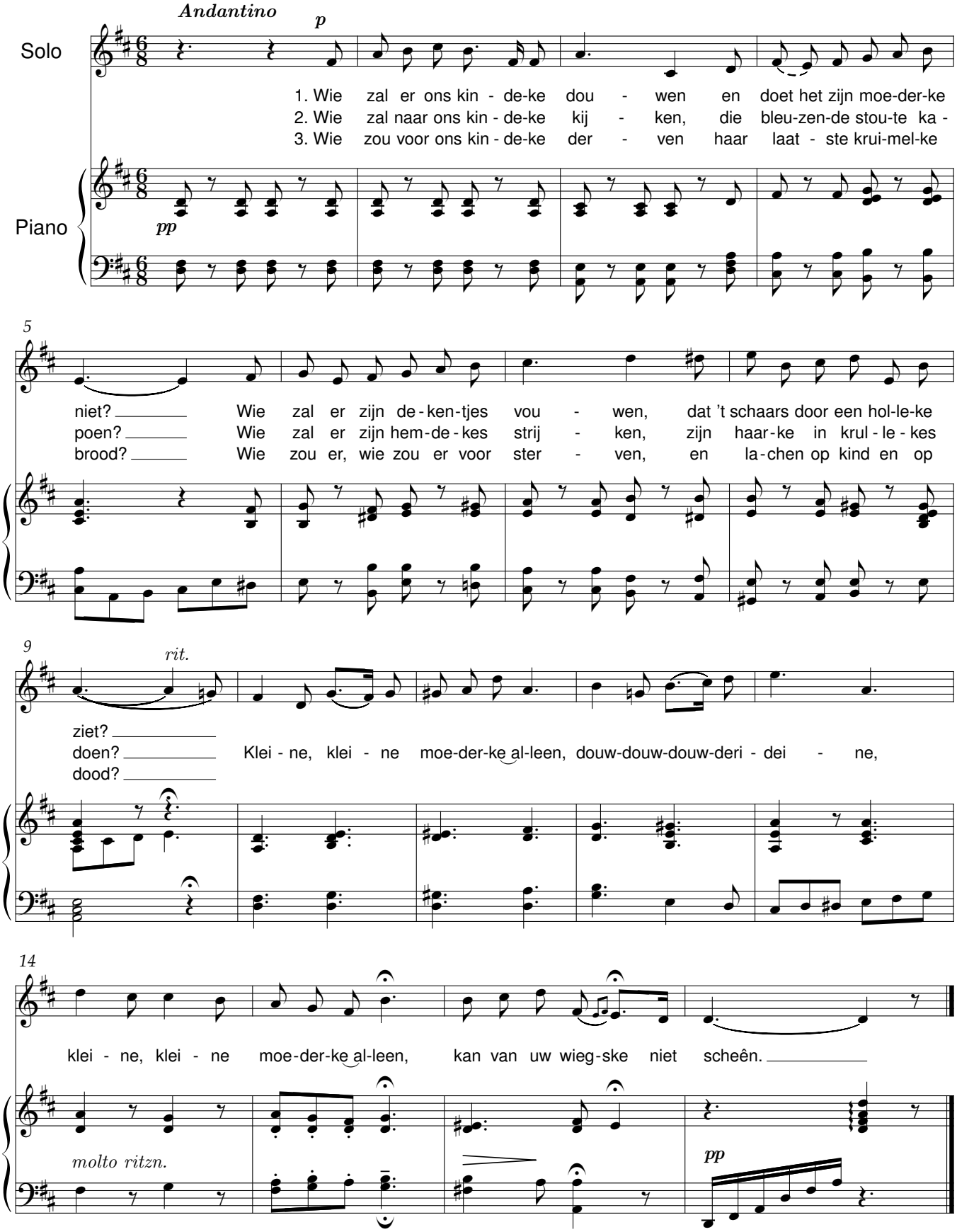

Alaba

René De Clercq (1877-1932) Alfons Moortgat (1881-1962)

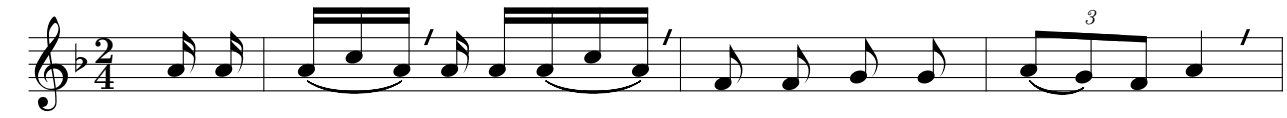

A - la - ba! a - la - ba!

1. Bles - se, Bla - re, kalf en koe,
2. war - me wa - chten stal en stro.
3. bra - ver, bra - ver,... rep - je nu,
4. Ster - re, u slaat er 't kalf te zwaar;
5. Lies wacht Dees - ten aan de poort...

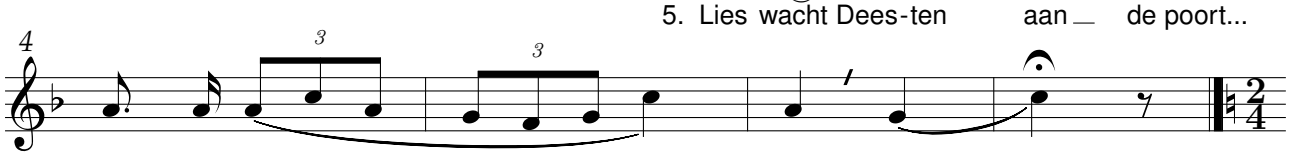

voort, te ga - - - - - re, toe!
Van de grach - - - - - ten, roô!
uit de kla - - - - - ver, hu!
'k zie't, ge gaat er naar.
Toe, mijn bees - - - - - ten, voort!

De zwingel

René De Clercq (1877-1932) Alfons Moortgat (1881-1962)

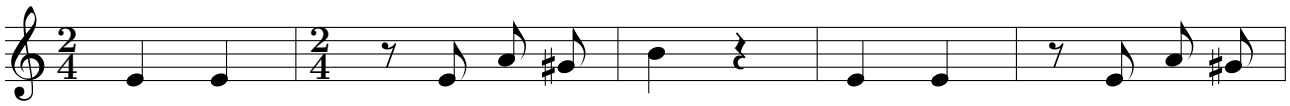

Roef, roef!

1. De win - ter waait!
2. rep been en arm!
3. Mijn va - ders stem!

Roef, roef, de zwin - gel ons volk is ik vlieg tot

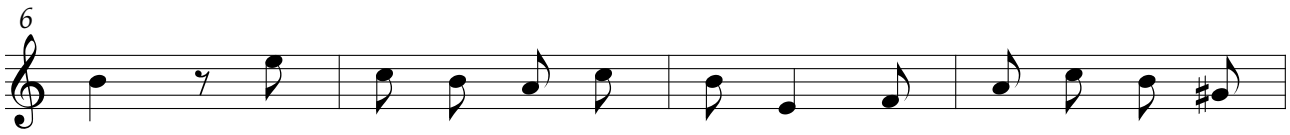

draait! Een kro - te plakt aan 't muur - ke van 't wit-sneeuw-de o-ven -
arm! Mijn va - der heeft ge - zwin - geld, zijn hand met bloed ge -
hem! Mijn do - de va - der, vre - de; uw zoon ver - staat uw

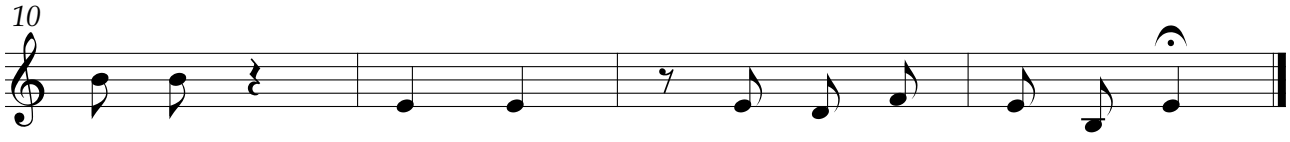

buur - ke.
sin - geld. Roef, roef, de zwin - gel draait zo droef
be - de.

De lente komt

René De Clercq (1877-1932) Alfons Moortgat (1881-1962)

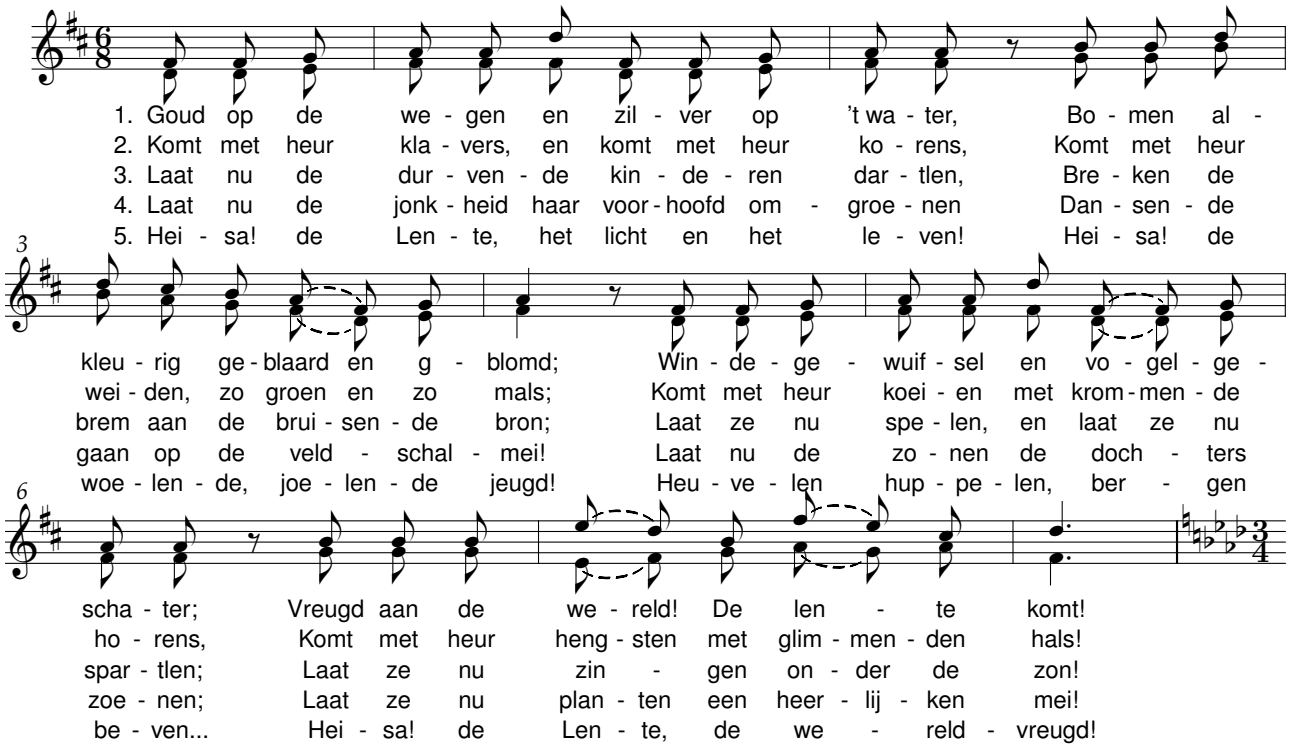

Nachtlied

René De Clercq (1877-1932) Alfons Moortgat (1881-1962)

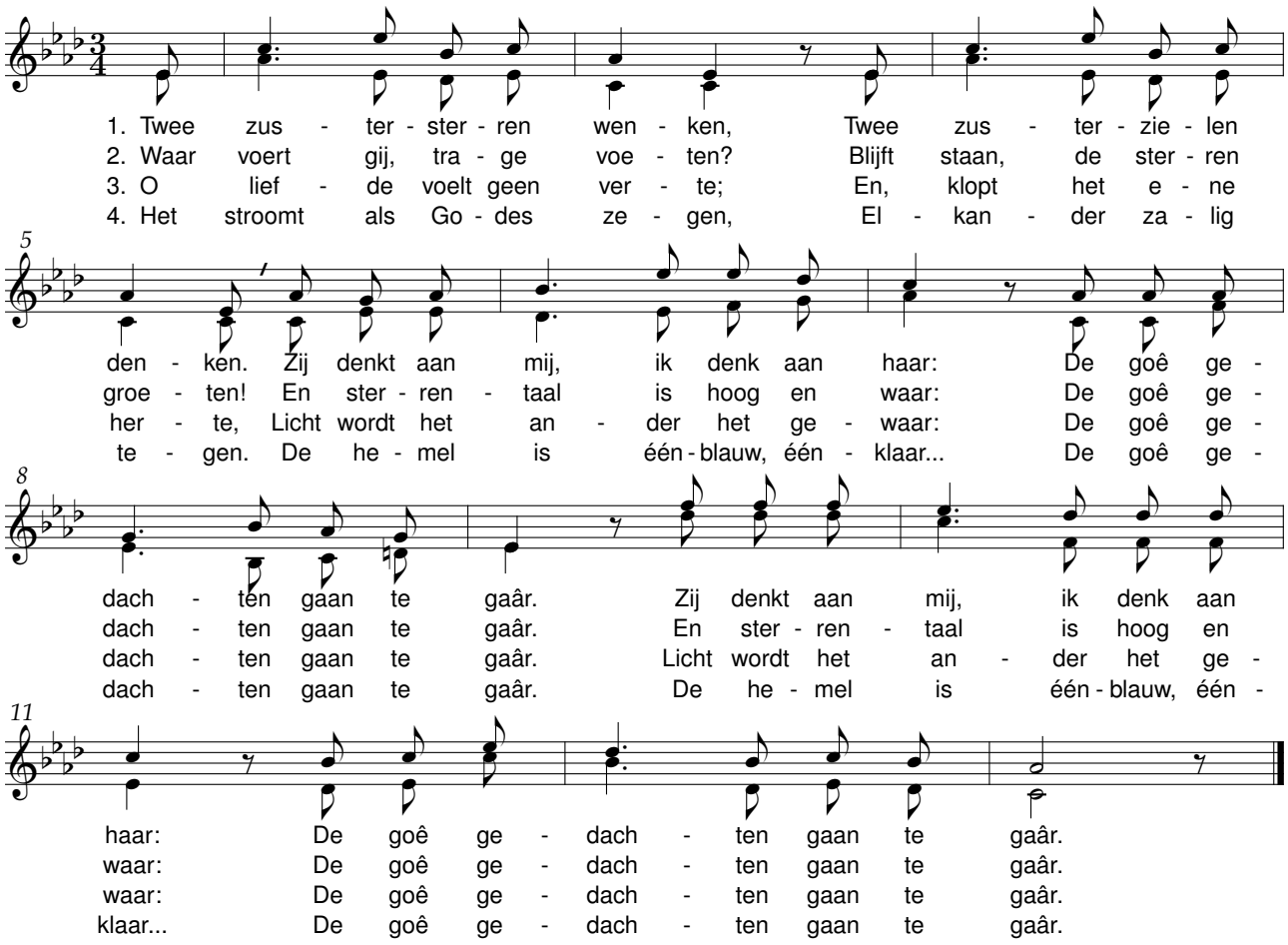

De mulder

René De Clercq (1877-1932) Alfons Moortgat (1881-1962)

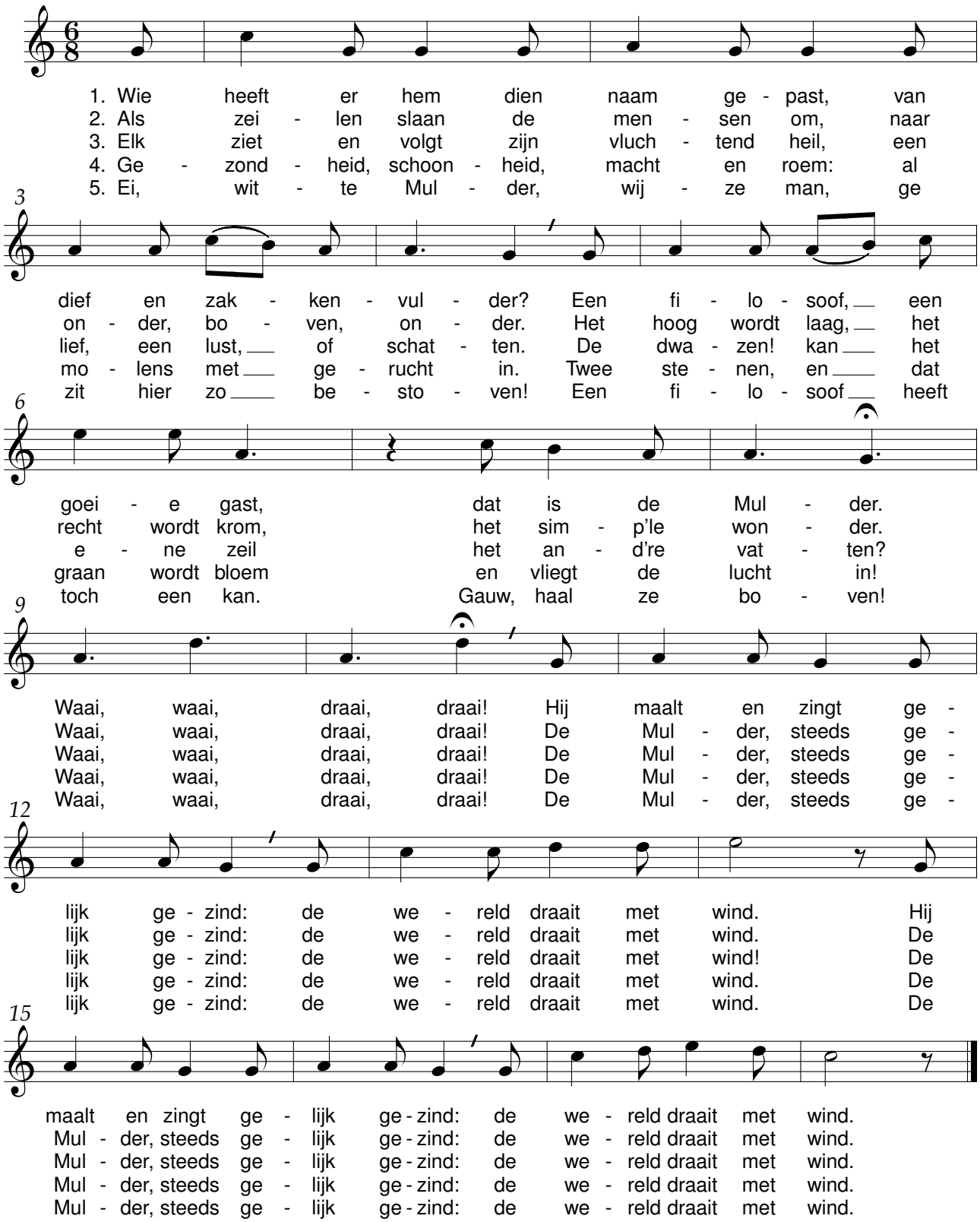

Het lied der terwe

René De Clercq (1877-1932) Alfons Moortgat (1881-1962)

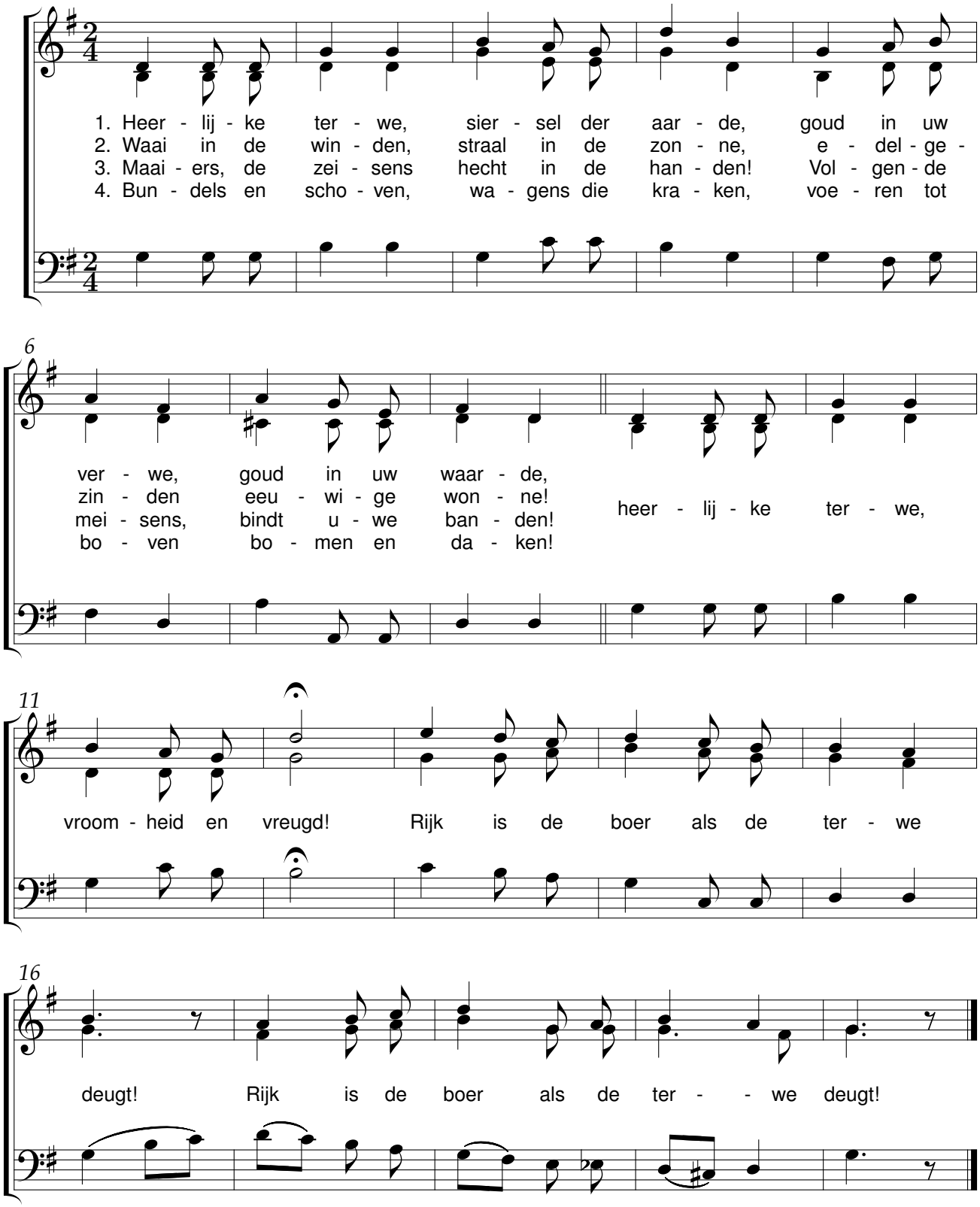

Fijn liefje

René De Clercq (1877-1932) Alfons Moortgat (1881-1962)

Tamelijk snel

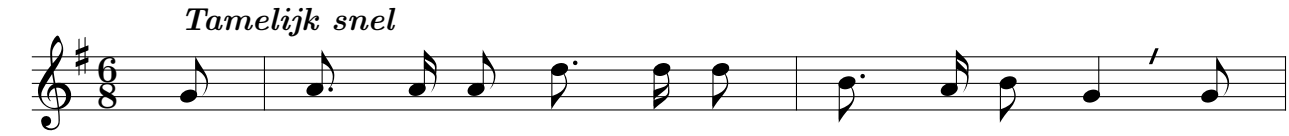

1. Mijn lief - je is zo o - lijk, Mijn lief - je is zo fijn. zo
2. Haar hand - je is be - val - lig, Haar hand - je is zo fijn. Het
3. Haar voet - je is zo zwie - rig, Haar voet - je is zo fijn. Het
4. Haar mond - je is zo hon - nig, Haar mond - je is zo fijn. zo
5. Haar borst - je is zo mol - lig, Haar borst - je is zo fijn. Het
6. Is't al - les zo per - tig, Is't al - les zo fijn; Ik

3

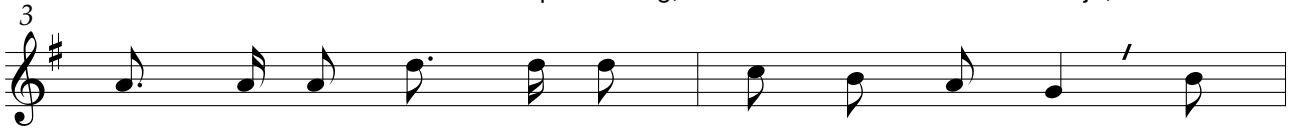

vrij en zo vro - lijk Geen lie - ve - kes zijn. O
moeit zich zo mal - lig Met ga - ren en twijn, O
steelt u zo gie - rig De dar - te - le dij'n. O
weel - de - rijk won - nig Ver - lus - tigt geen wijn. O
beurst u zo bol - lig Het keurs van sa - tijn. O
hoop, o - pen - her - tig, De rest zal't wel zijn. O

5

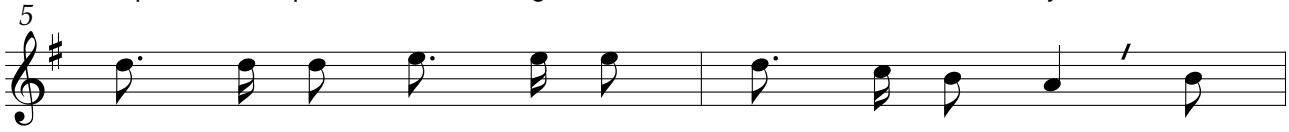

wiet - la, o wiet - la, O wiet - la, zo fijn. O
wiet - la, o wiet - la, O wiet - la, zo fijn. O
wiet - la, o wiet - la, O wiet - la, zo fijn. O
wiet - la, o wiet - la, O wiet - la, zo fijn. O
wiet - la, o wiet - la, O wiet - la, zo fijn. O
wiet - la, o wiet - la, O wiet - la, zo fijn. O

7



wiet - - la, O wiet - - la, zo fijn.
wiet - - la, O wiet - - la, zo fijn.
wiet - - la, O wiet - - la, zo fijn.
wiet - - la, O wiet - - la, zo fijn.
wiet - - la, O wiet - - la, zo fijn.
wiet - - la, O wiet - - la, zo fijn.

Het zijn geen jongens

René De Clercq (1877-1932) — Alfons Moortgat (1881-1962)

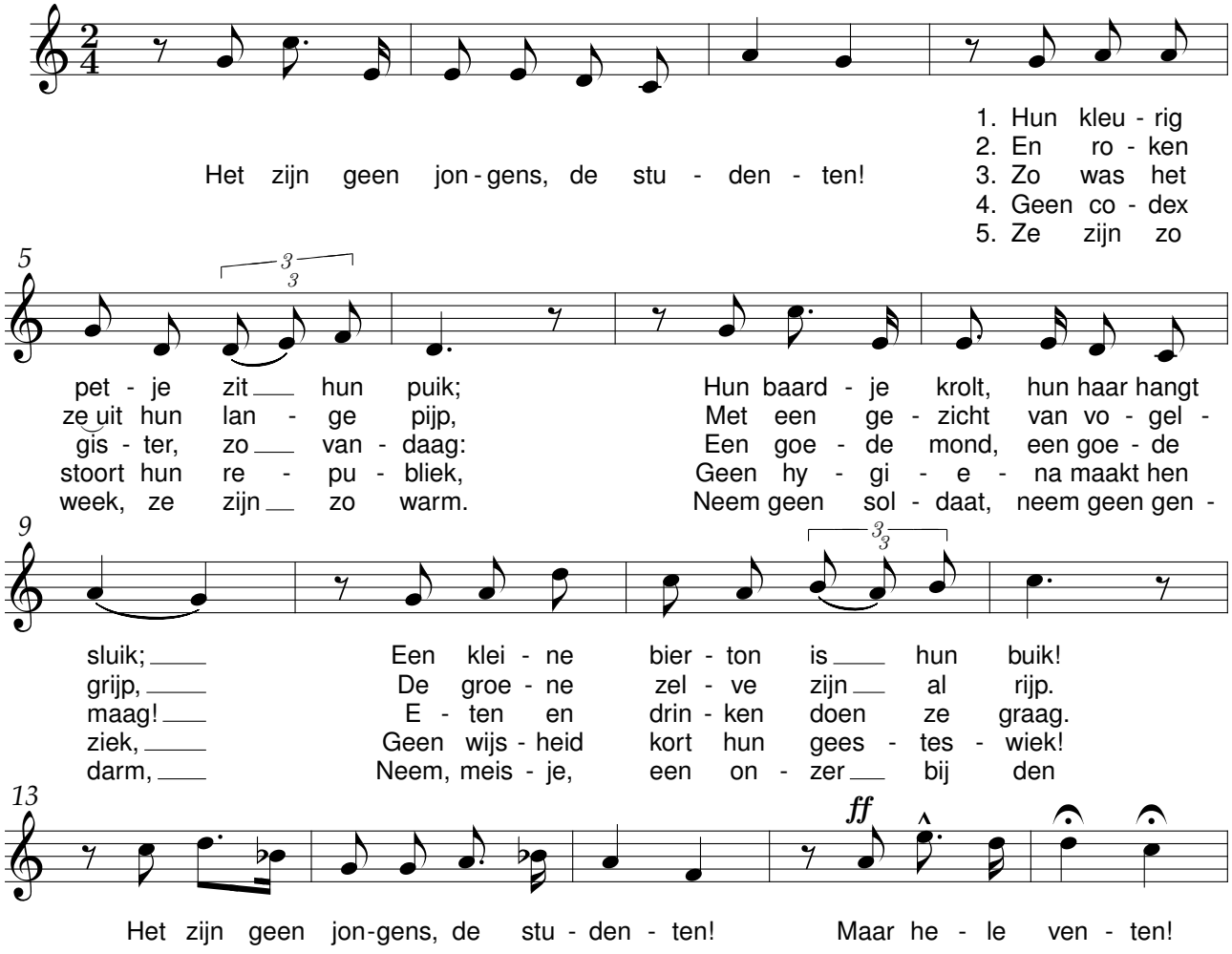

Hemelse liefde

René De Clercq (1877-1932) — Alfons Moortgat (1881-1962)

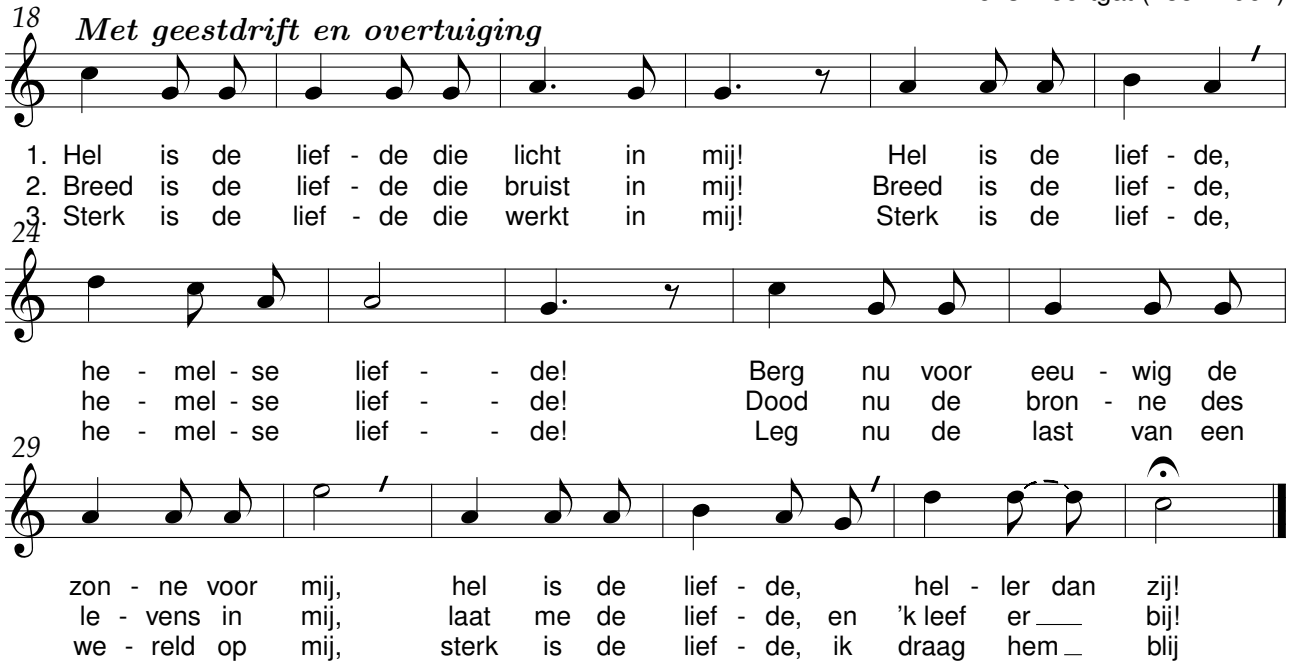

Ge moet niet zo prachen

René De Clercq (1877-1932) Alfons Moortgat (1881-1962)

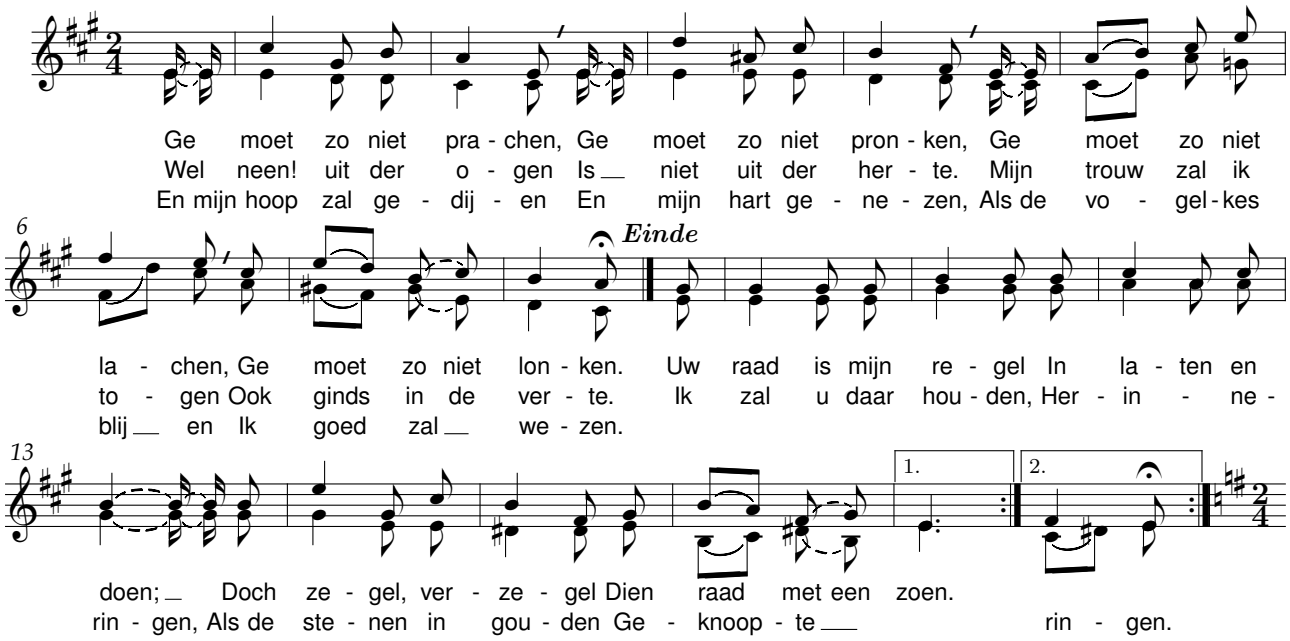

De wiedsters

René De Clercq (1877-1932) Alfons Moortgat (1881-1962)

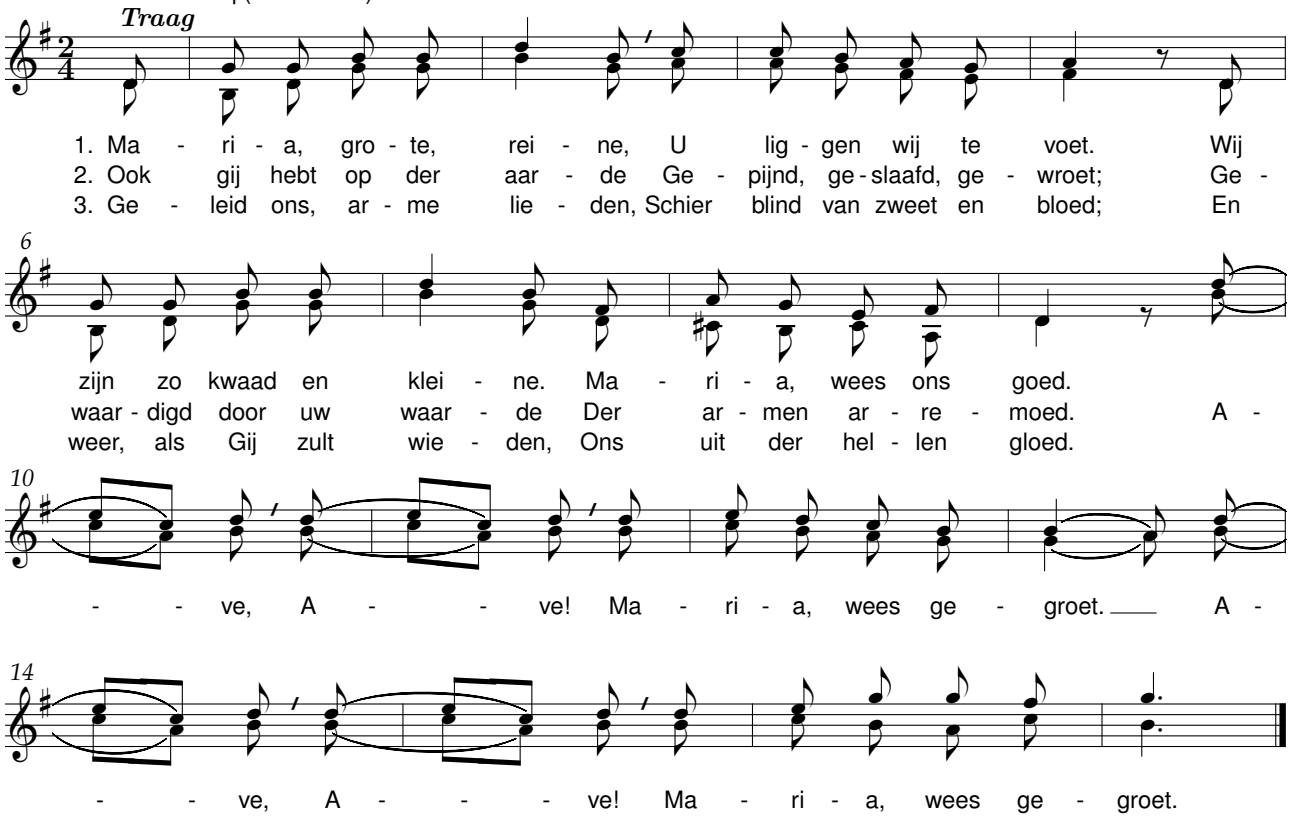

Klein moederke

René De Clercq (1877-1932) — Alfons Moortgat (1881-1962)

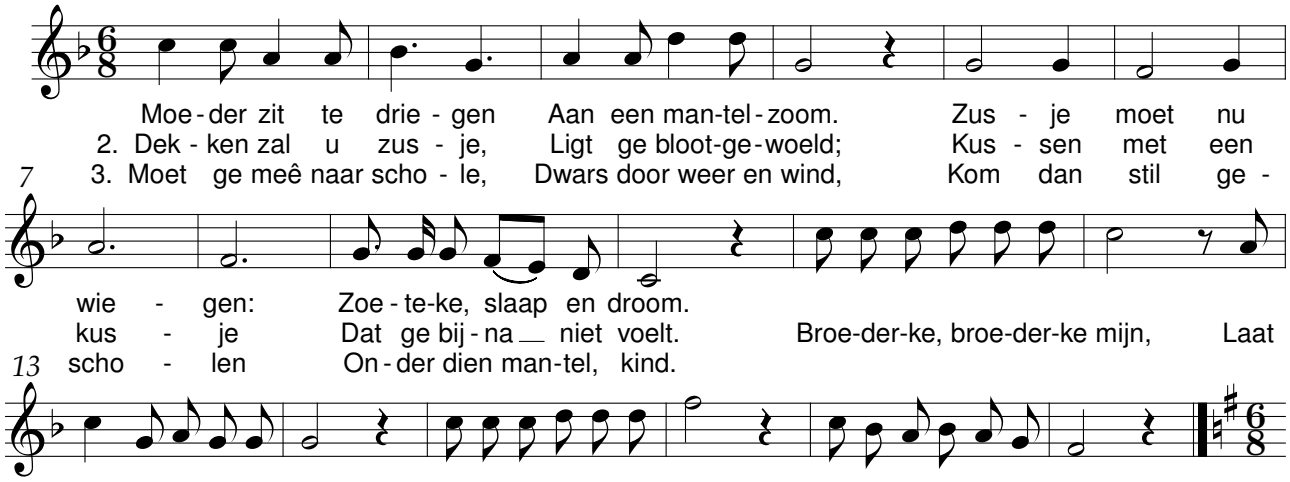

Van Pier de mandenmaker

René De Clercq (1877-1932) — Alfons Moortgat (1881-1962)

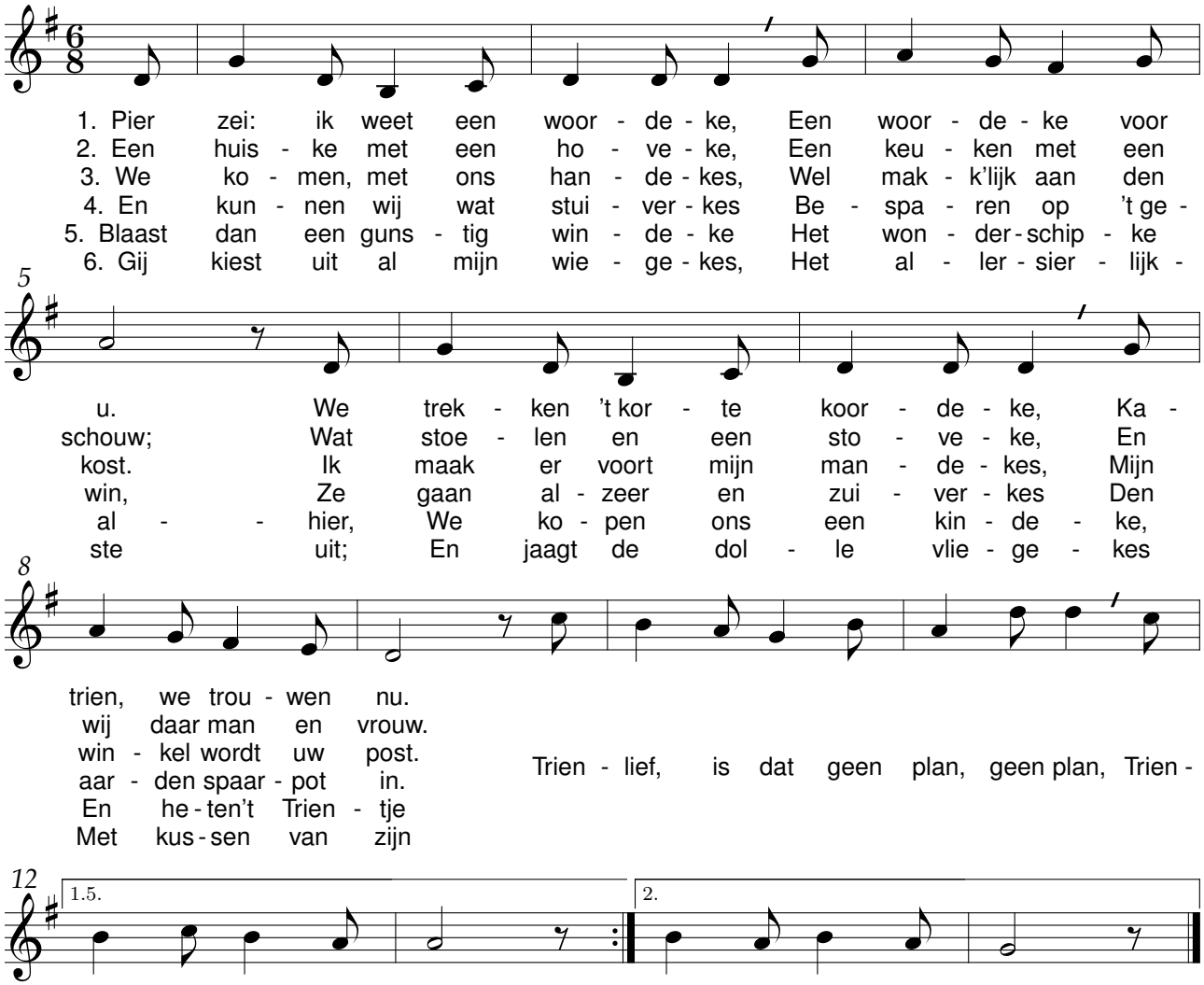

Koninkventjes

René De Clercq (1877-1932) Alfons Moortgat (1881-1962)

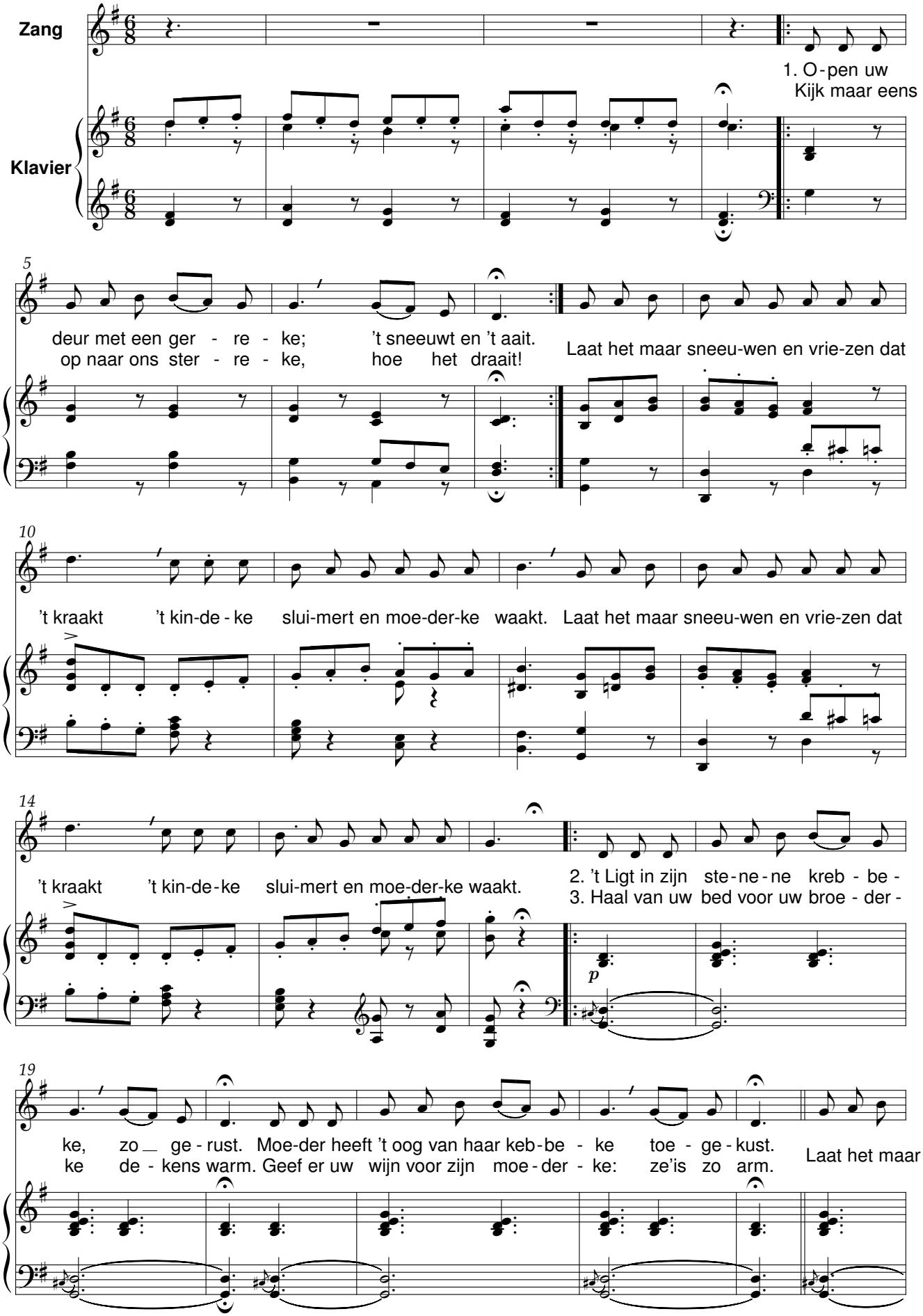

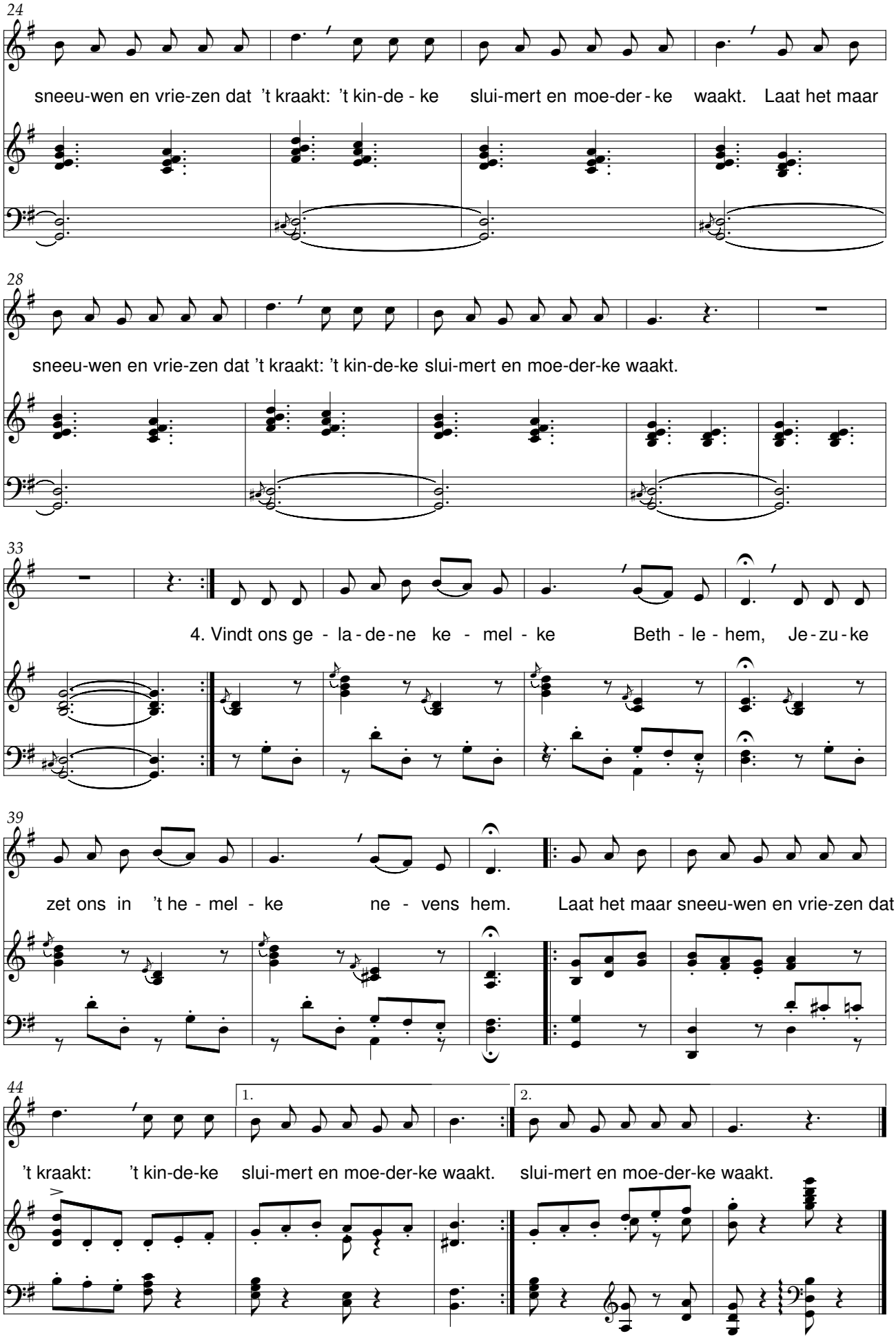
24
sneeu-wen en vrie-zen dat 't kraakt: 't kin-de - ke slui-mert en moe-der - ke waakt. Laat het maar
28
sneeu-wen en vrie-zen dat 't kraakt: 't kin-de-ke slui-mert en moe-der-ke waakt.
33
4. Vindt ons ge - la - de - ne ke - mel - ke Beth - le - hem, Je - zu - ke
39
zet ons in 't he - mel - ke ne - vens hem. Laat het maar sneeu-wen en vrie-zen dat
44
1.
2.
't kraakt: 't kin-de-ke slui-mert en moe-der-ke waakt. slui-mert en moe-der-ke waakt.

’k Zal wel

René De Clercq (1877-1932) Alfons Moortgat (1881-1962)

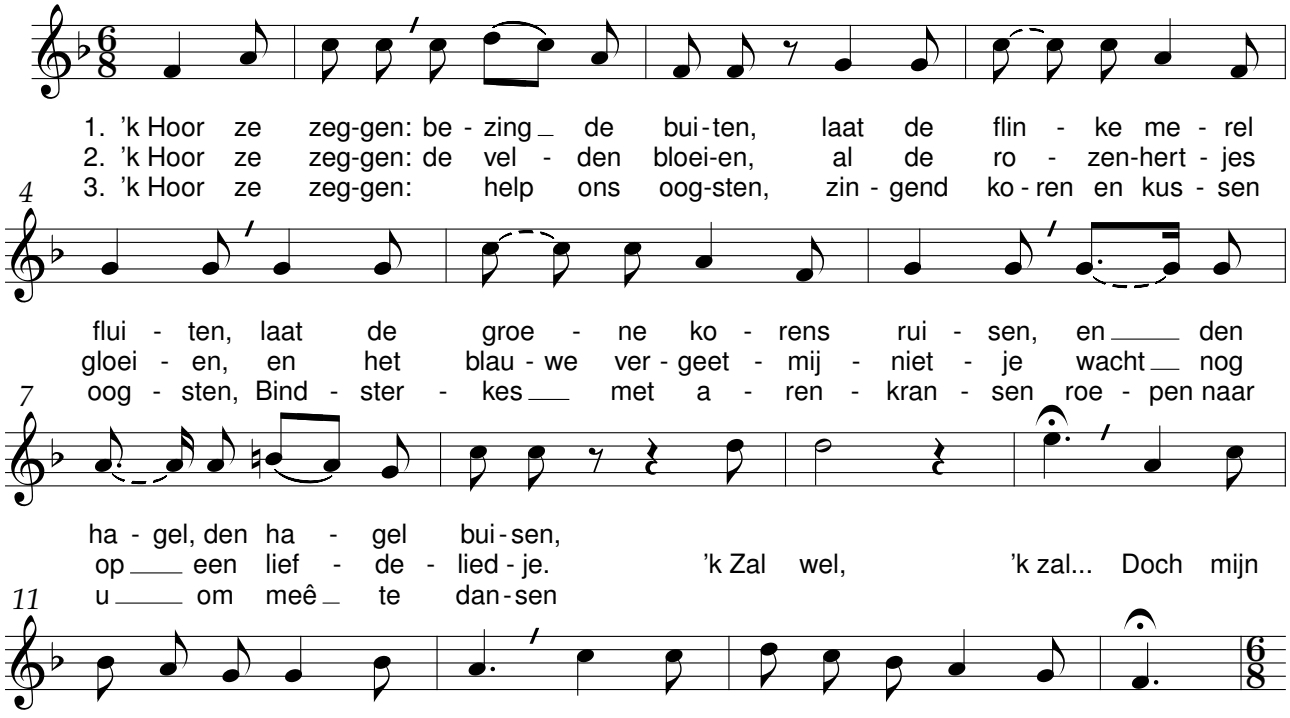

Sarlotteke

René De Clercq (1877-1932) Alfons Moortgat (1881-1962)

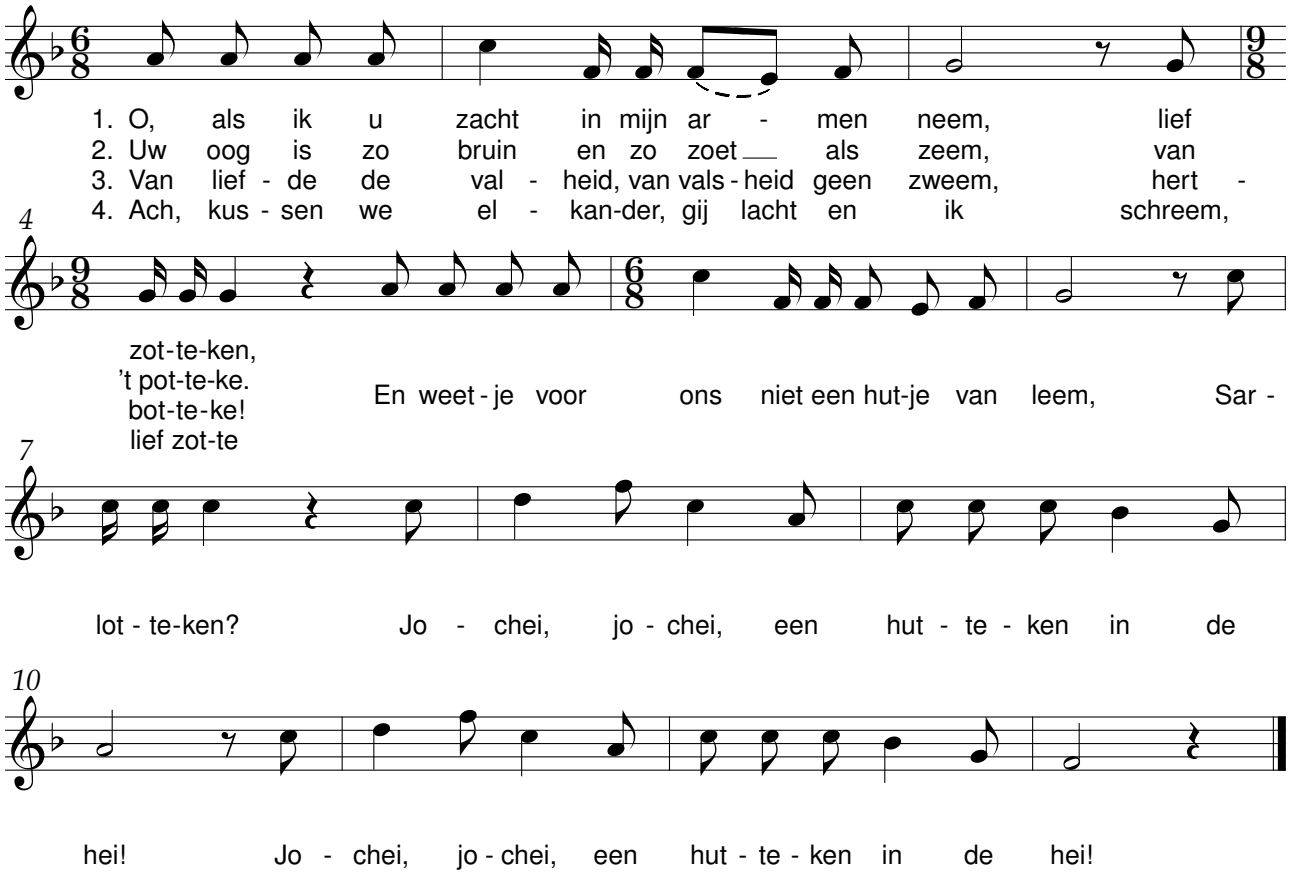

Lapper Crispijn

René De Clercq (1877-1932) Alfons Moortgat (1881-1962)

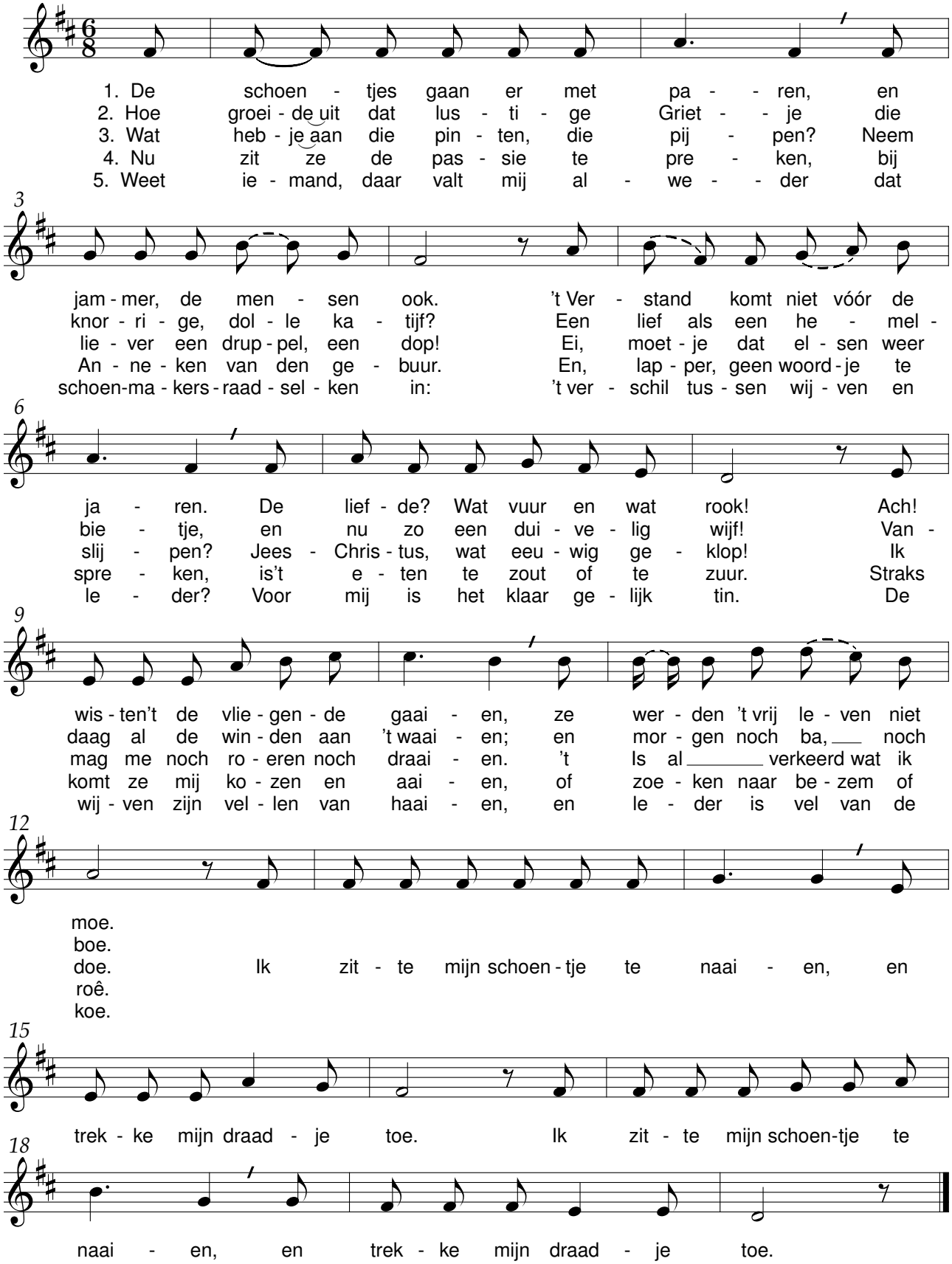

Liederen, leeft!

René De Clercq (1877-1932) Alfons Moortgat (1881-1962)

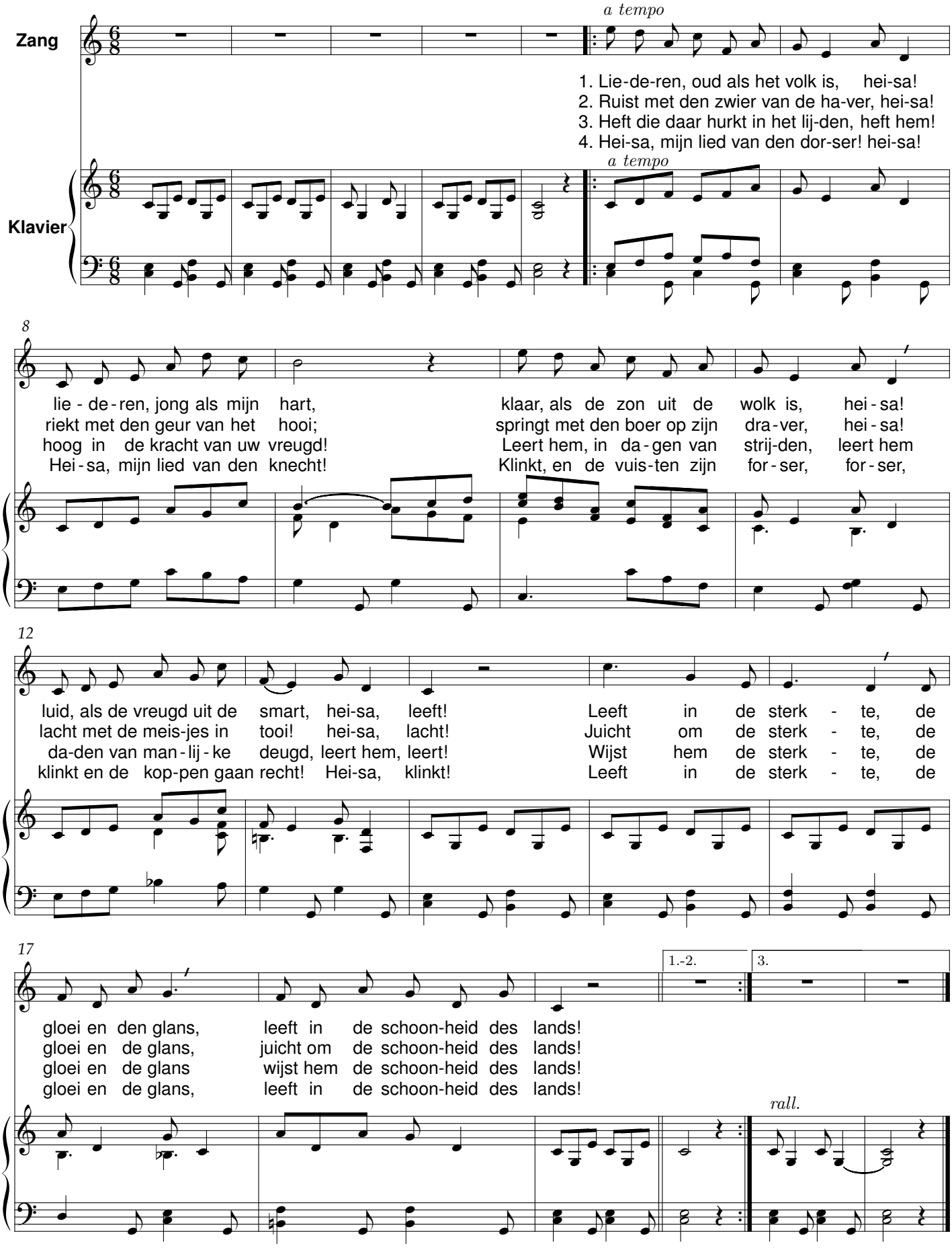

Mijn ventje slaapt

René De Clercq (1877-1932) Alfons Moortgat (1881-1962)

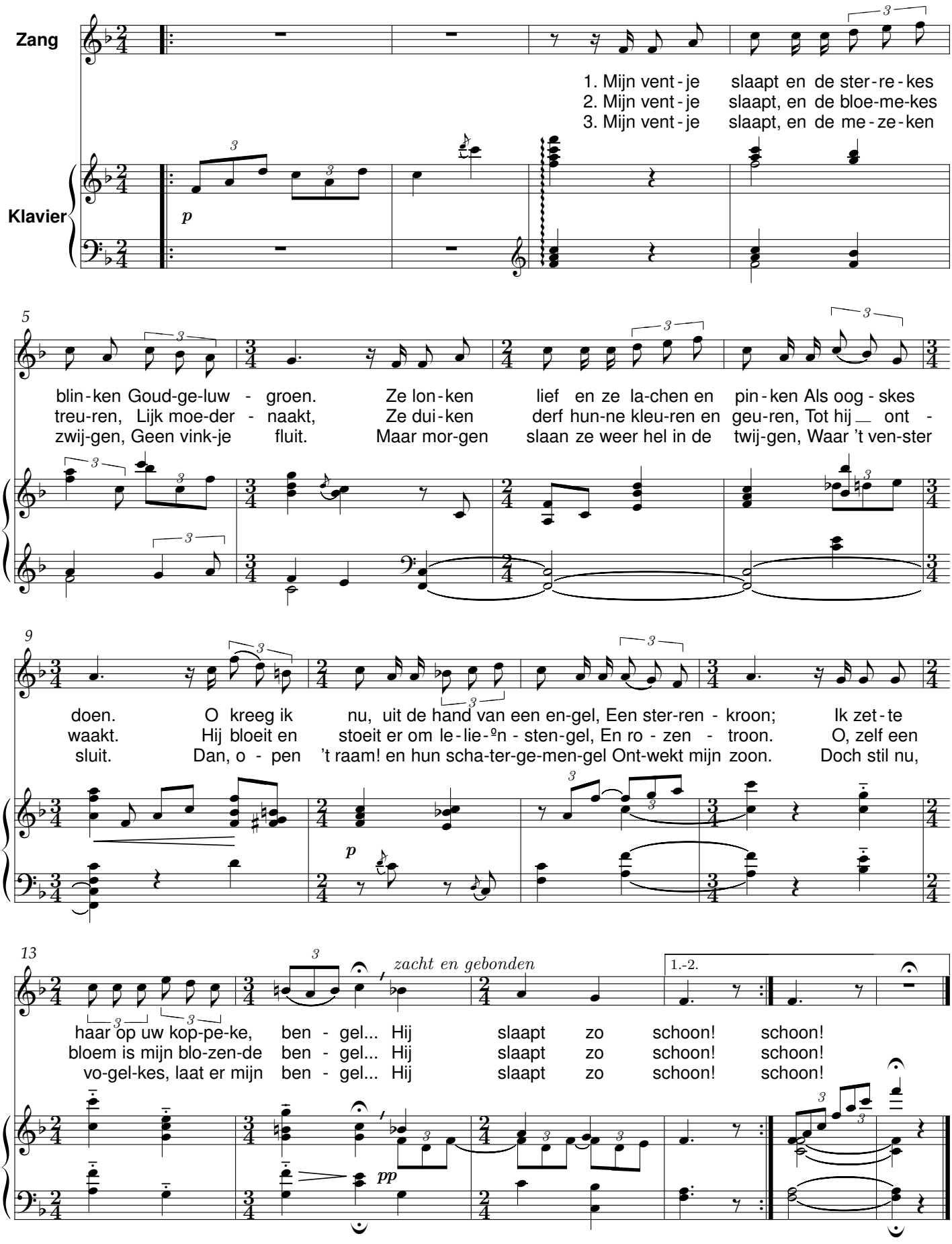

Moederke is uit

René De Clercq (1877-1932) Alfons Moortgat (1881-1962)

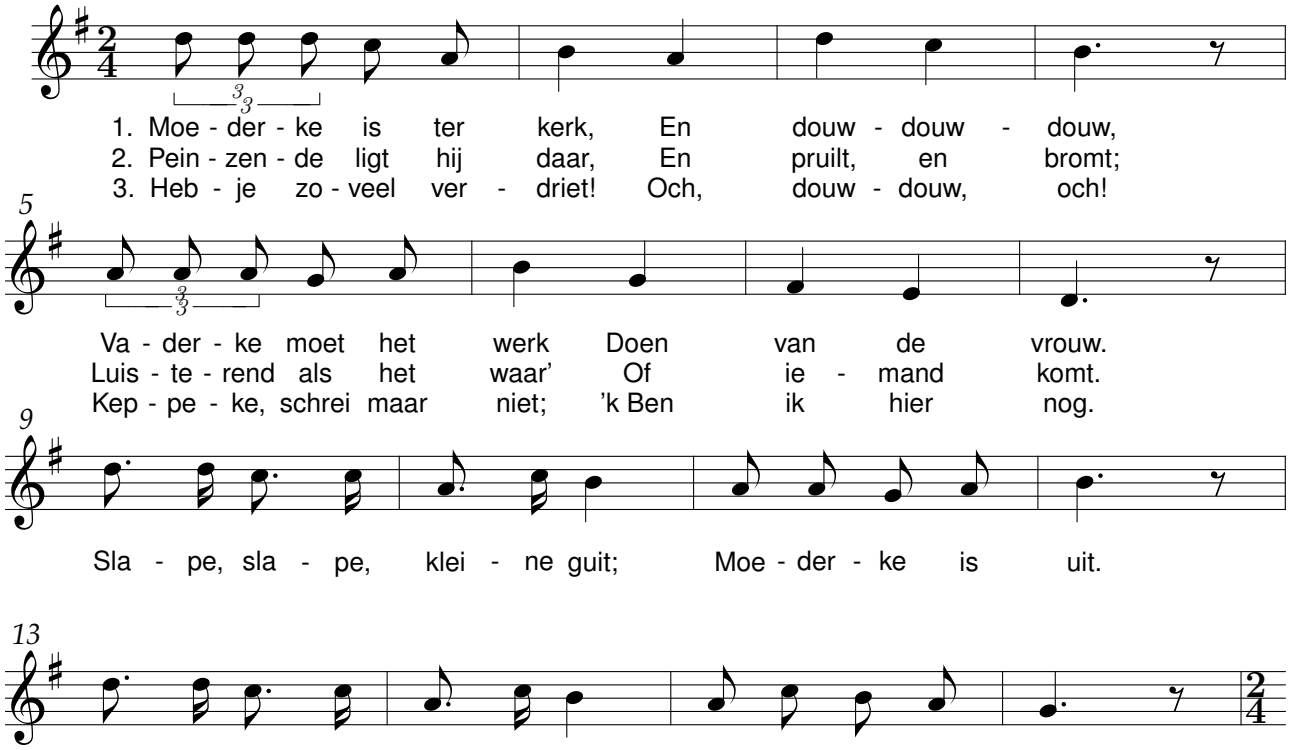

Kuipertje kuipt

René De Clercq (1877-1932) Alfons Moortgat (1881-1962)

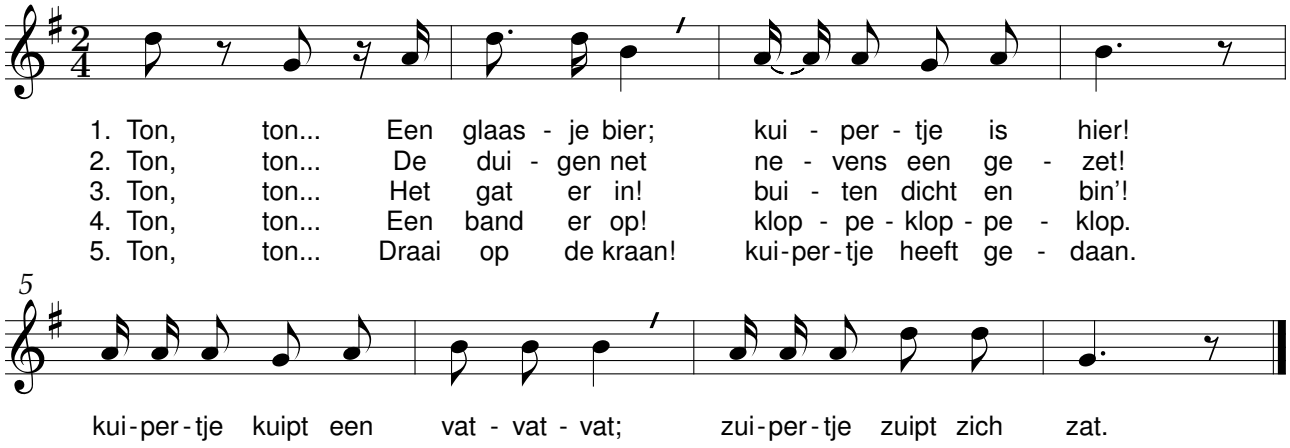

Nachtlied

Voor twee gelijke stemmen

René De Clercq (1877-1932) Alfons Moortgat (1881-1962)

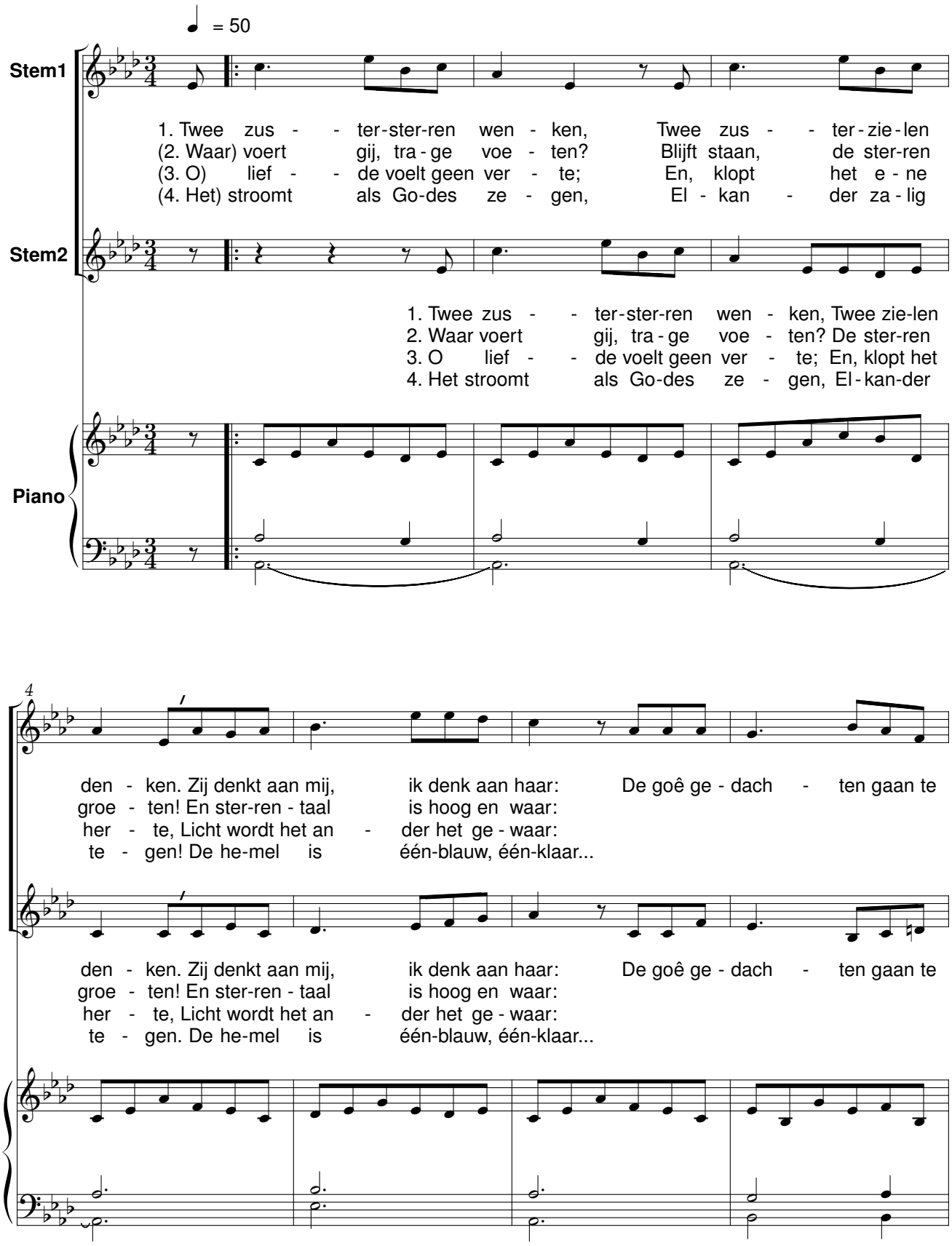

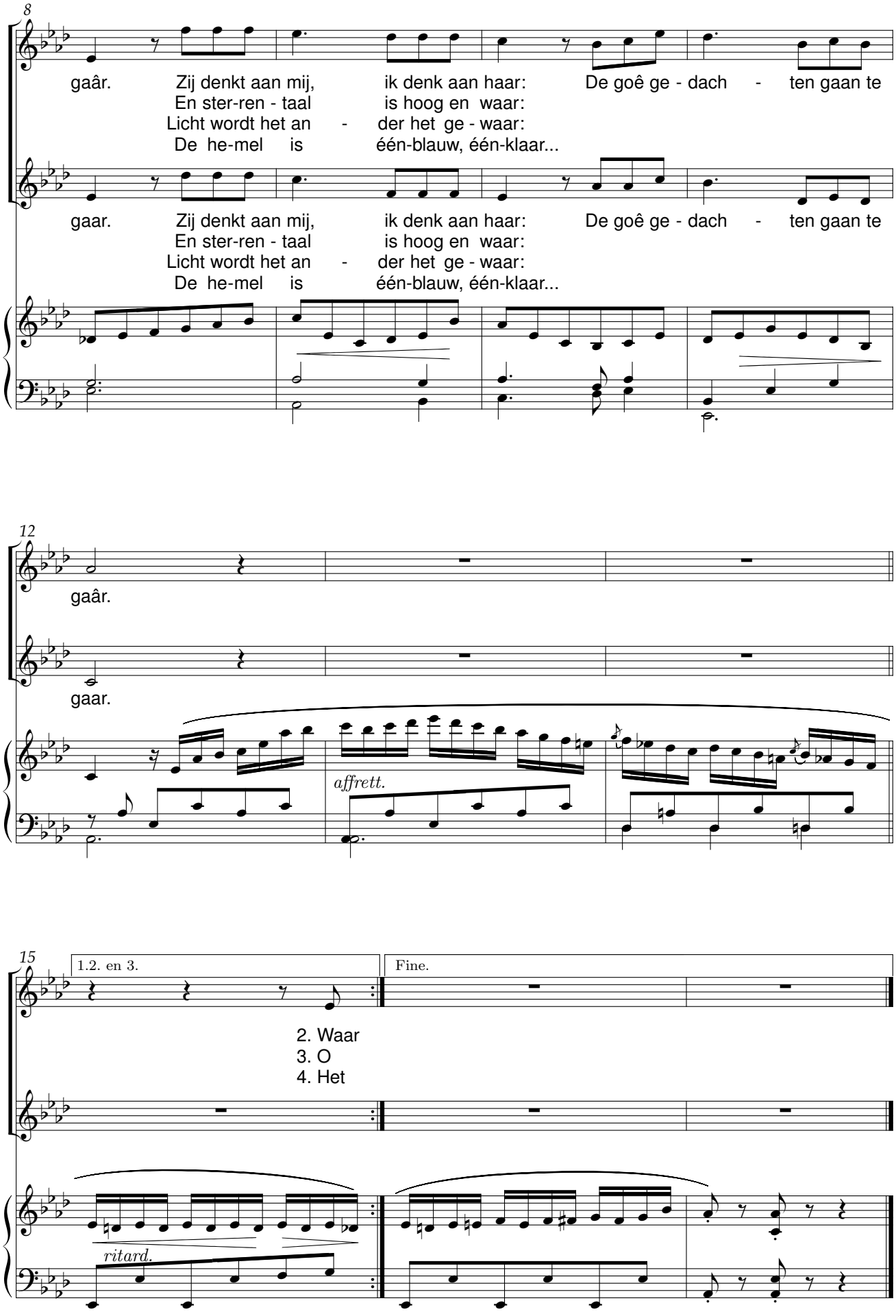
8
gaâr. Zij denkt aan mij, ik denk aan haar: De goê ge - dach - ten gaan te
En ster-ren - taal is hoog en waar:
Licht wordt het an - der het ge - waar:
De he-mel is één-blauw, één-klaar...
gaar. Zij denkt aan mij, ik denk aan haar: De goê ge - dach - ten gaan te
En ster-ren - taal is hoog en waar:
Licht wordt het an - der het ge - waar:
De he-mel is één-blauw, één-klaar...
12
gaâr.
gaar.
affrett.
15
1.2. en 3.
Fine.
2. Waar
3. O
4. Het
ritard.

Moederke is uit

René De Clercq (1877-1932) Alfons Moortgat (1881-1962)

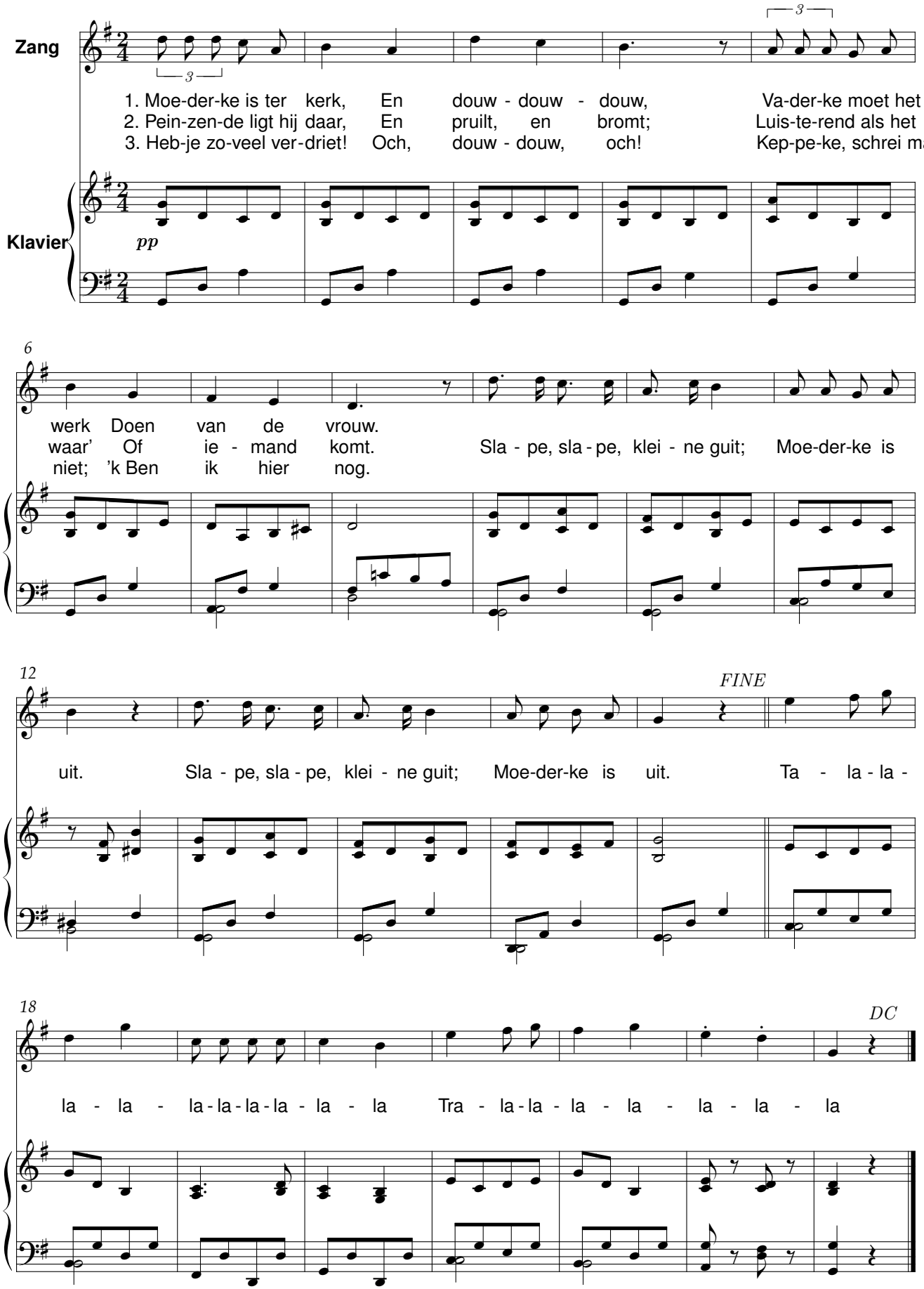

Op de weefstoel

René De Clercq (1877-1932) Alfons Moortgat (1881-1962)

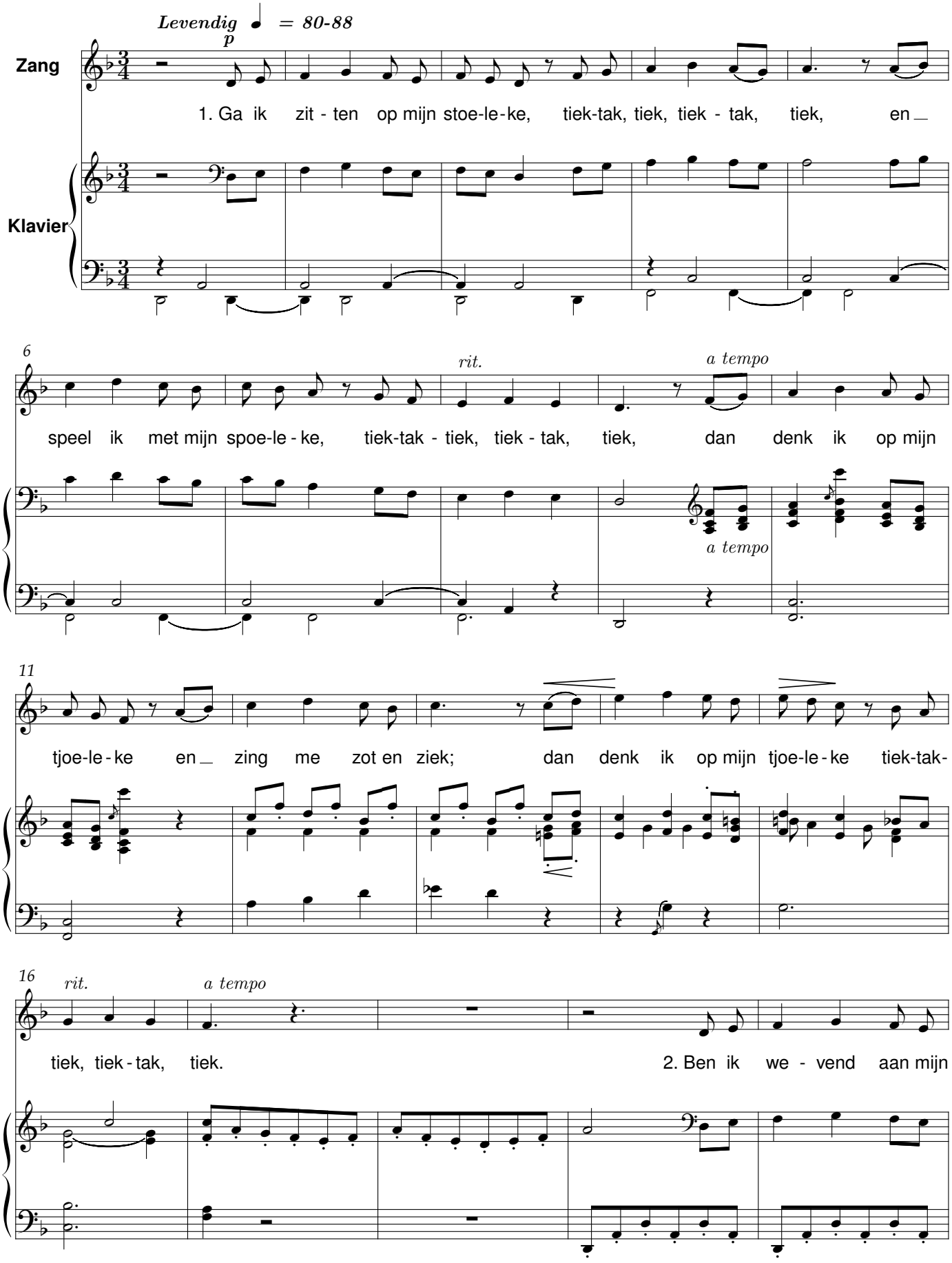

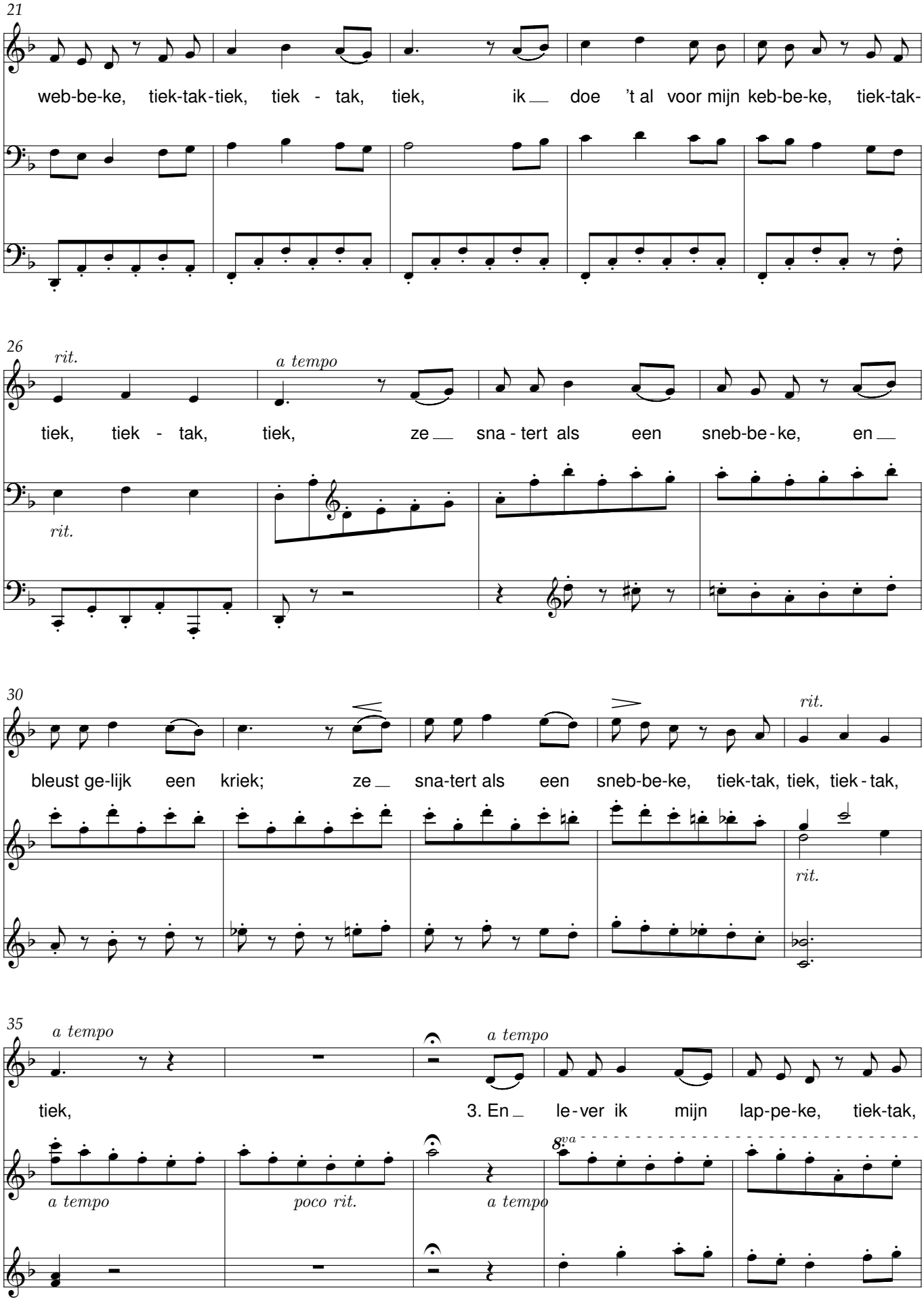
21
web-be-ke, tiek-tak-tiek, tiek - tak, tiek, ik doe 't al voor mijn keb-be-ke, tiek-tak-
26
rit.
a tempo
tiek, tiek - tak, tiek, ze sna - tert als een sneb-be - ke, en
rit.
30
bleust ge-lijk een kriek; ze sna-tert als een sneb-be-ke, tiek-tak, tiek, tiek - tak,
rit.
rit.
35
a tempo
tiek,
a tempo
3. En le - ver ik mijn lap-pe-ke, tiek-tak,
a tempo
poco rit.
a tempo
8va

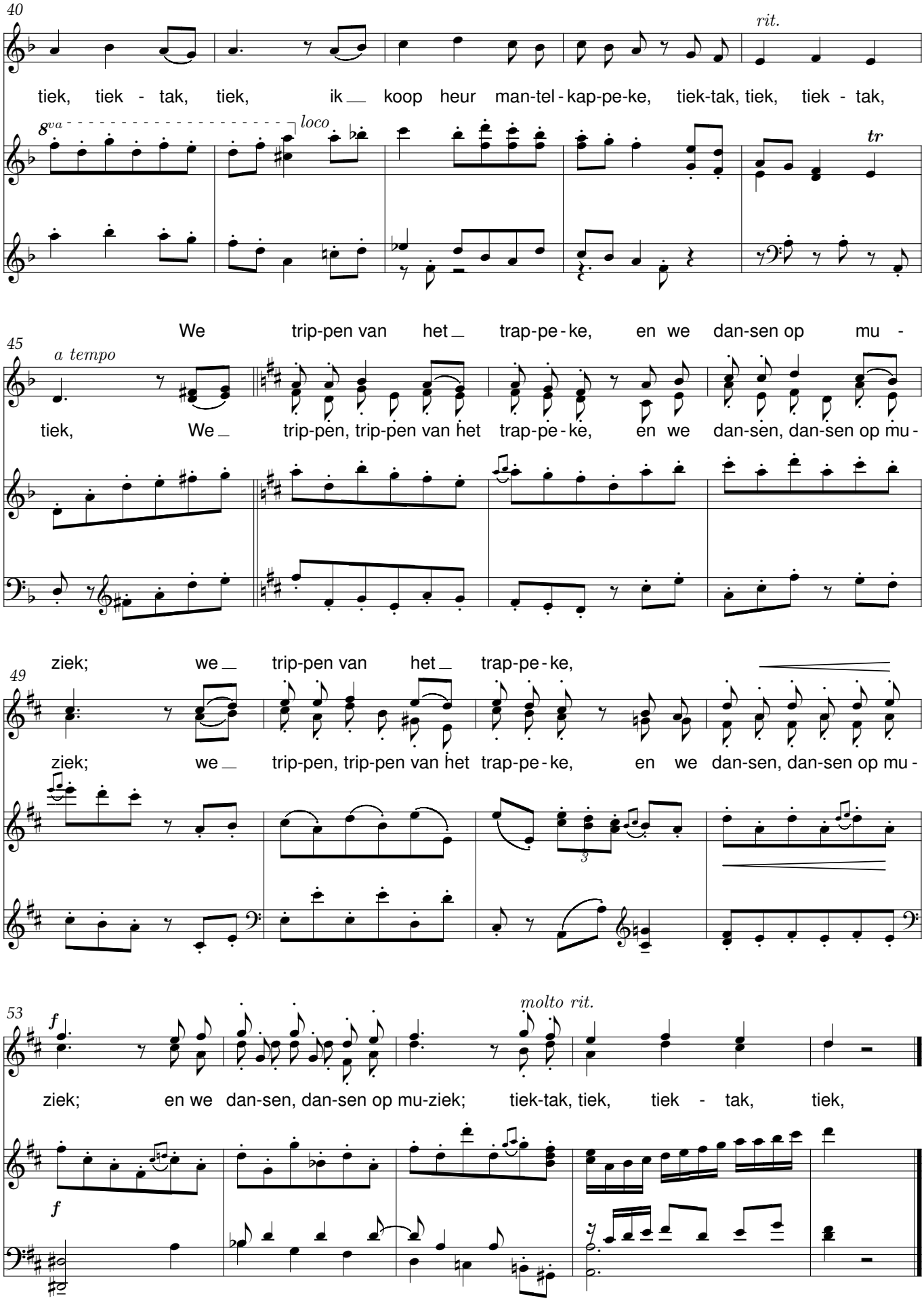
40
rit.
tiek, tiek - tak, tiek, ik koop heur man-tel - kap-pe-ke, tiek-tak, tiek, tiek - tak,
8va
loco
tr
We trip-pen van het trap-pe - ke, en we dan-sen op mu -
45
a tempo
tiek, We trip-pen, trip-pen van het trap-pe - ke, en we dan-sen, dan-sen op mu -
ziek; we trip-pen van het trap-pe - ke,
49
ziek; we trip-pen, trip-pen van het trap-pe - ke, en we dan-sen, dan-sen op mu -
3
53
f
molto rit.
ziek; en we dan-sen, dan-sen op mu-ziek; tiek-tak, tiek, tiek - tak, tiek,
f

Plaveiers

René De Clercq (1877-1932) Alfons Moortgat (1881-1962)

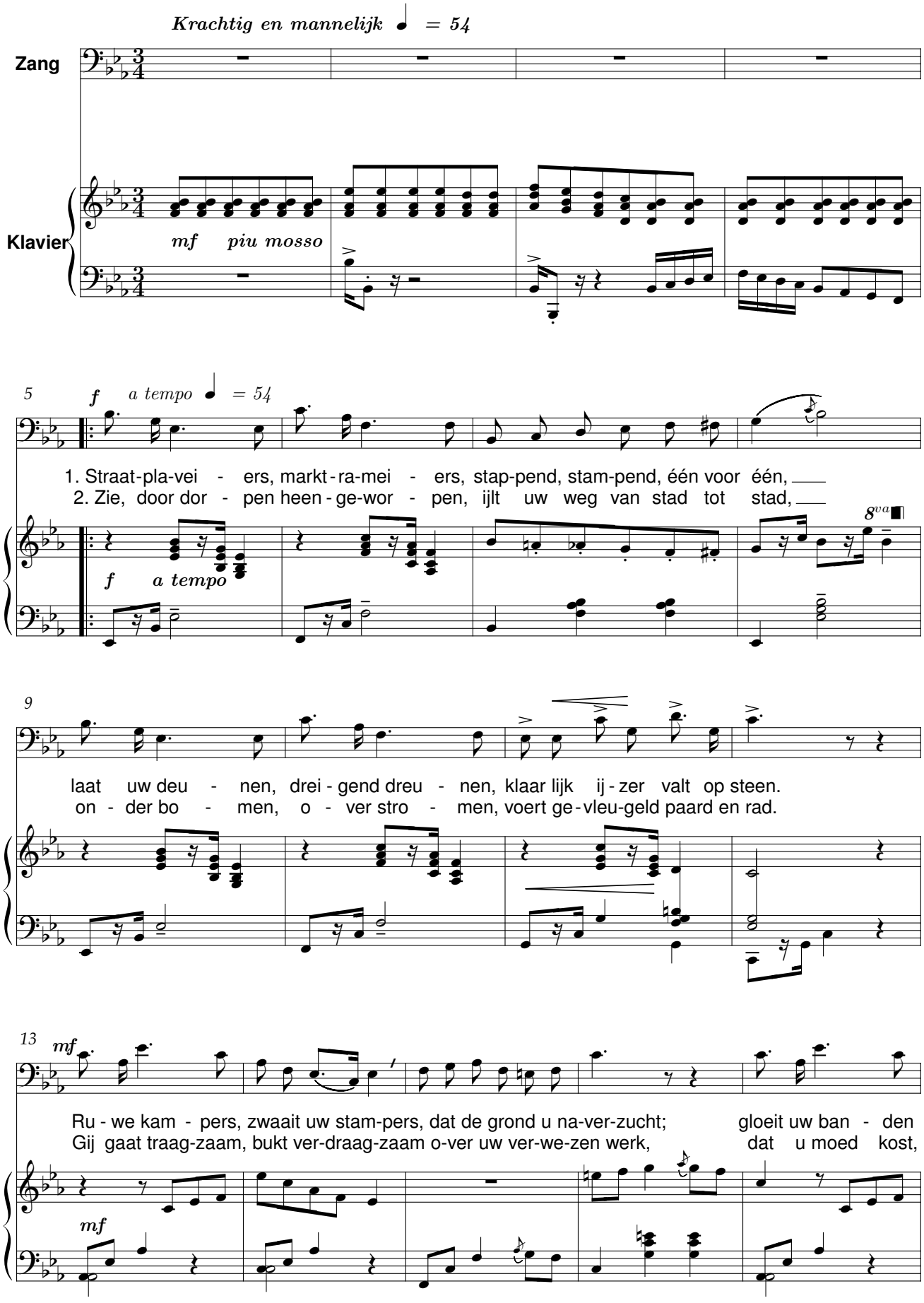

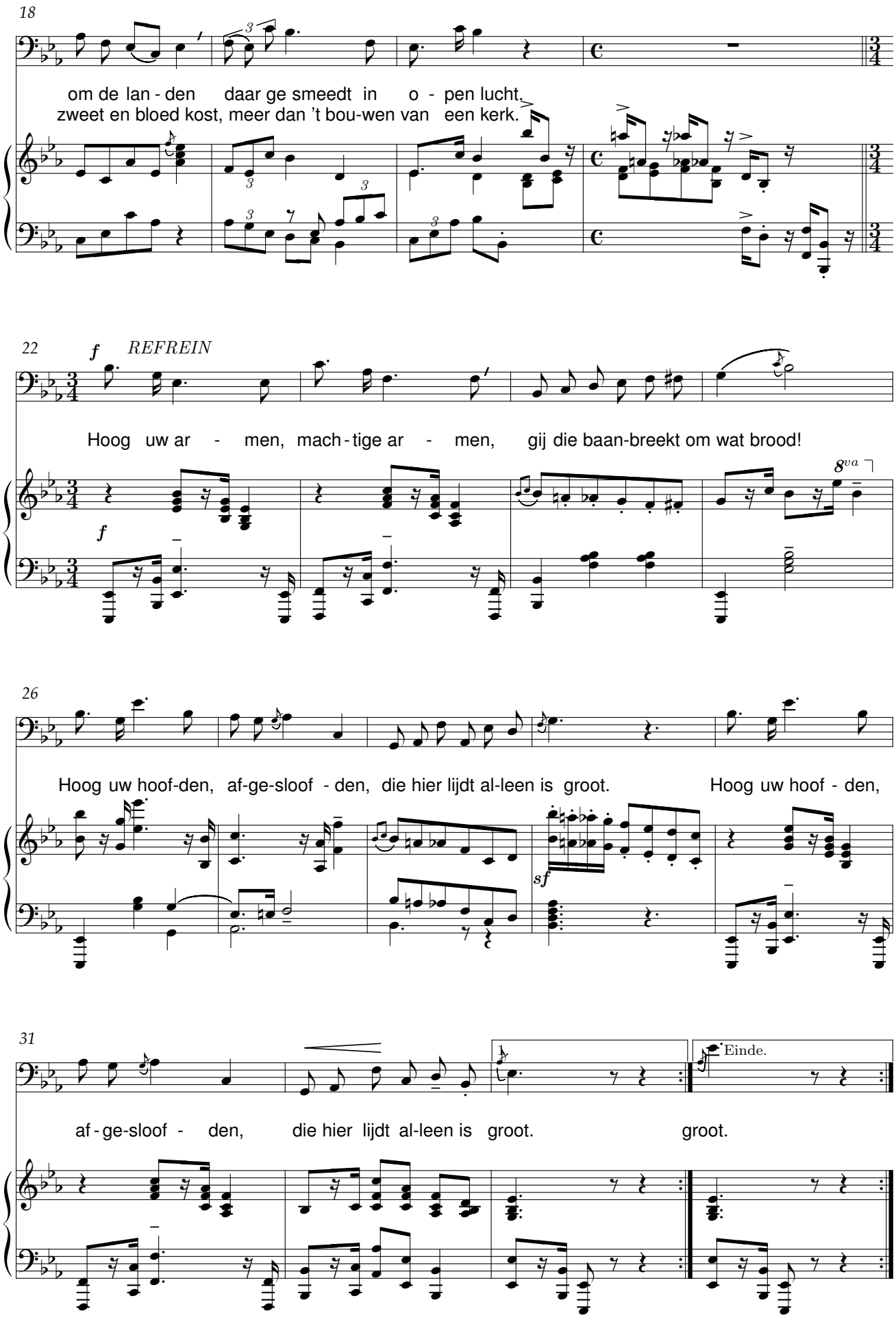
18
om de lan - den daar ge smeedt in o - pen lucht.
zweet en bloed kost, meer dan 't bou-wen van een kerk.
22
f
REFREIN
Hoog uw ar - men, mach - tige ar - men, gij die baan-breekt om wat brood!
8va
26
Hoog uw hoof-den, af-ge-sloof - den, die hier lijdt al-leen is groot.
Hoog uw hoof - den,
sf
31
1
Einde.
af - ge-sloof - den, die hier lijdt al-leen is groot.
groot.

Sinte Maartensavond

Woorden: René De Clercq (1877-1932)

Muziek: Alfons Moortgat (1881-1962)

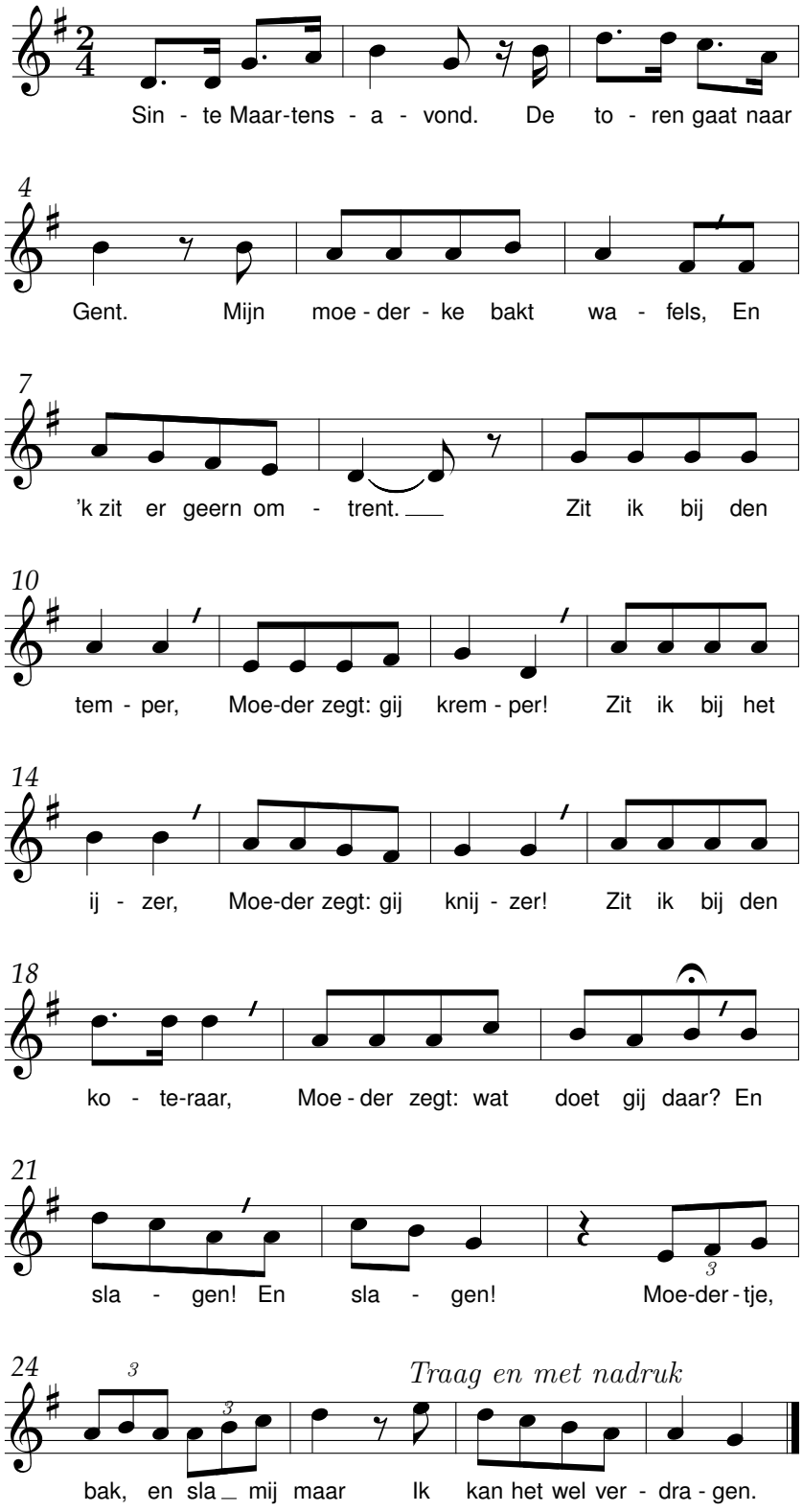

Van de zanger

René De Clercq (1877-1932) Alfons Moortgat (1881-1962)

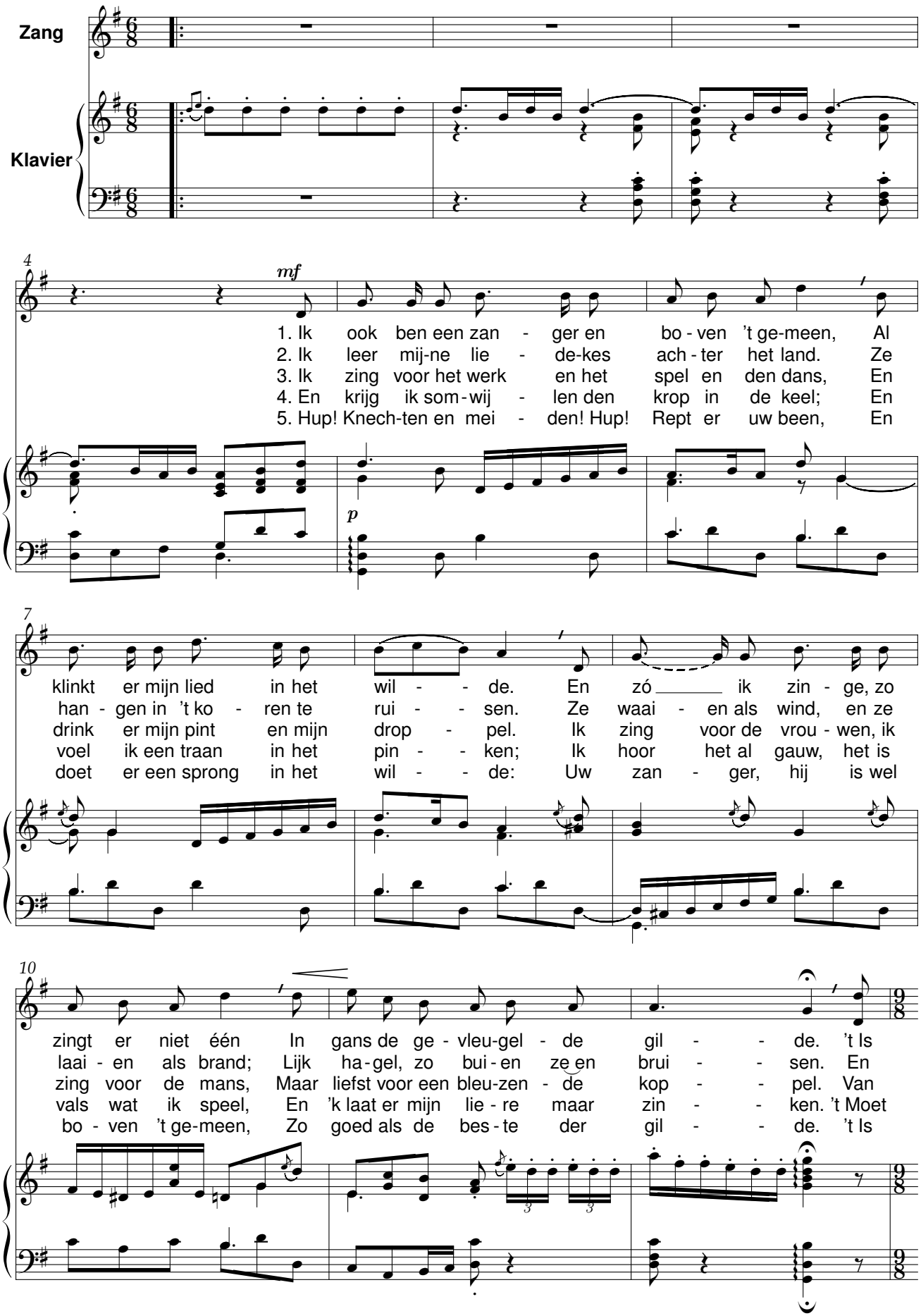

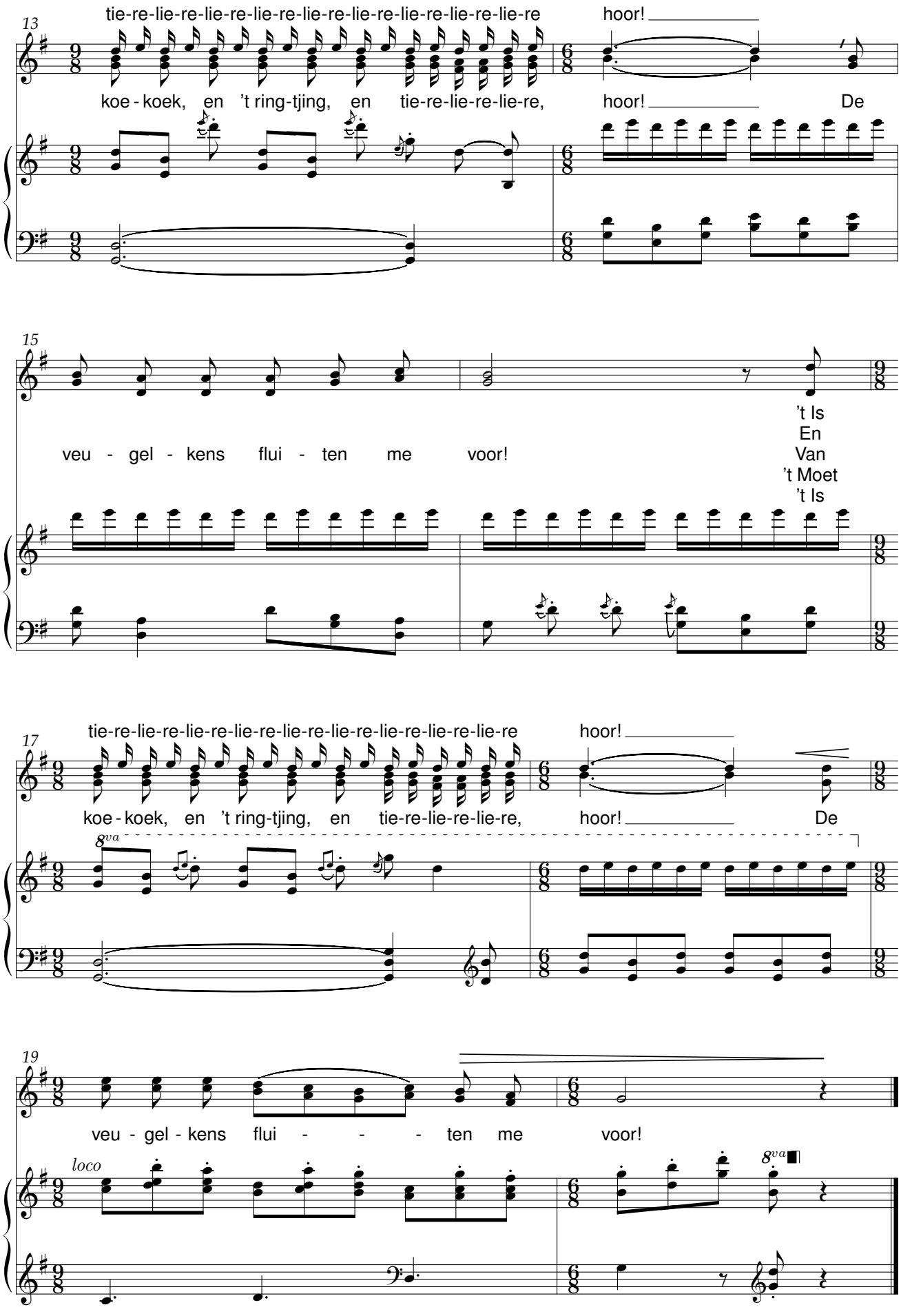
13
tie-re-lie-re-lie-re-lie-re-lie-re-lie-re-lie-re-lie-re-lie-re
hoor!
koe - koek, en 't ring-tjing, en tie-re-lie-re-lie-re,
hoor!
De
15
veu - gel - kens flui - ten me voor!
't Is
En
Van
't Moet
't Is
17
tie-re-lie-re-lie-re-lie-re-lie-re-lie-re-lie-re-lie-re-lie-re
hoor!
koe - koek, en 't ring-tjing, en tie-re-lie-re-lie-re,
hoor!
De
8va
19
veu - gel - kens flui - - - ten me voor!
loco
8va

Zijt gij nog warelijk

René De Clercq (1877-1932) — Alfons Moortgat (1881-1962)

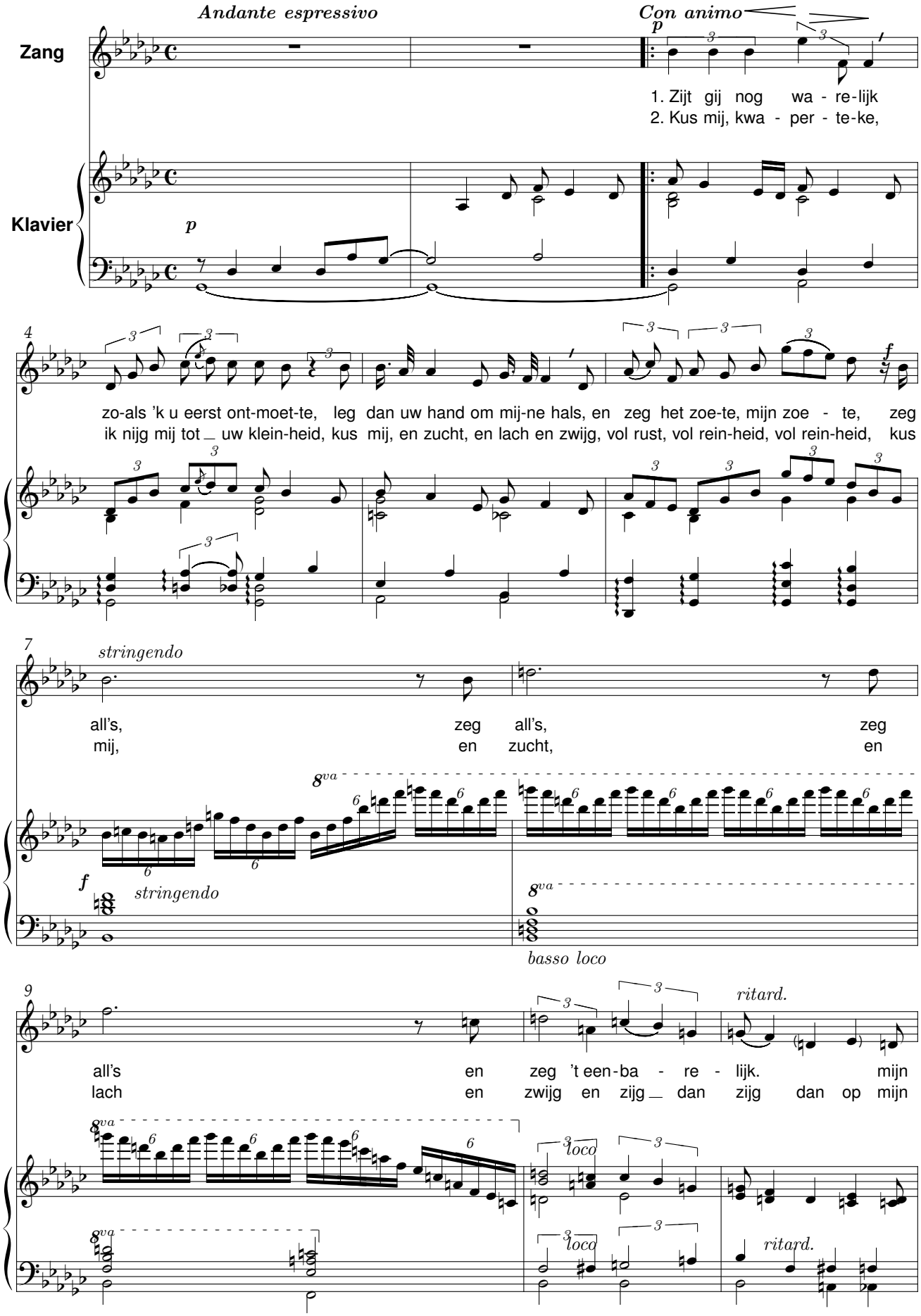

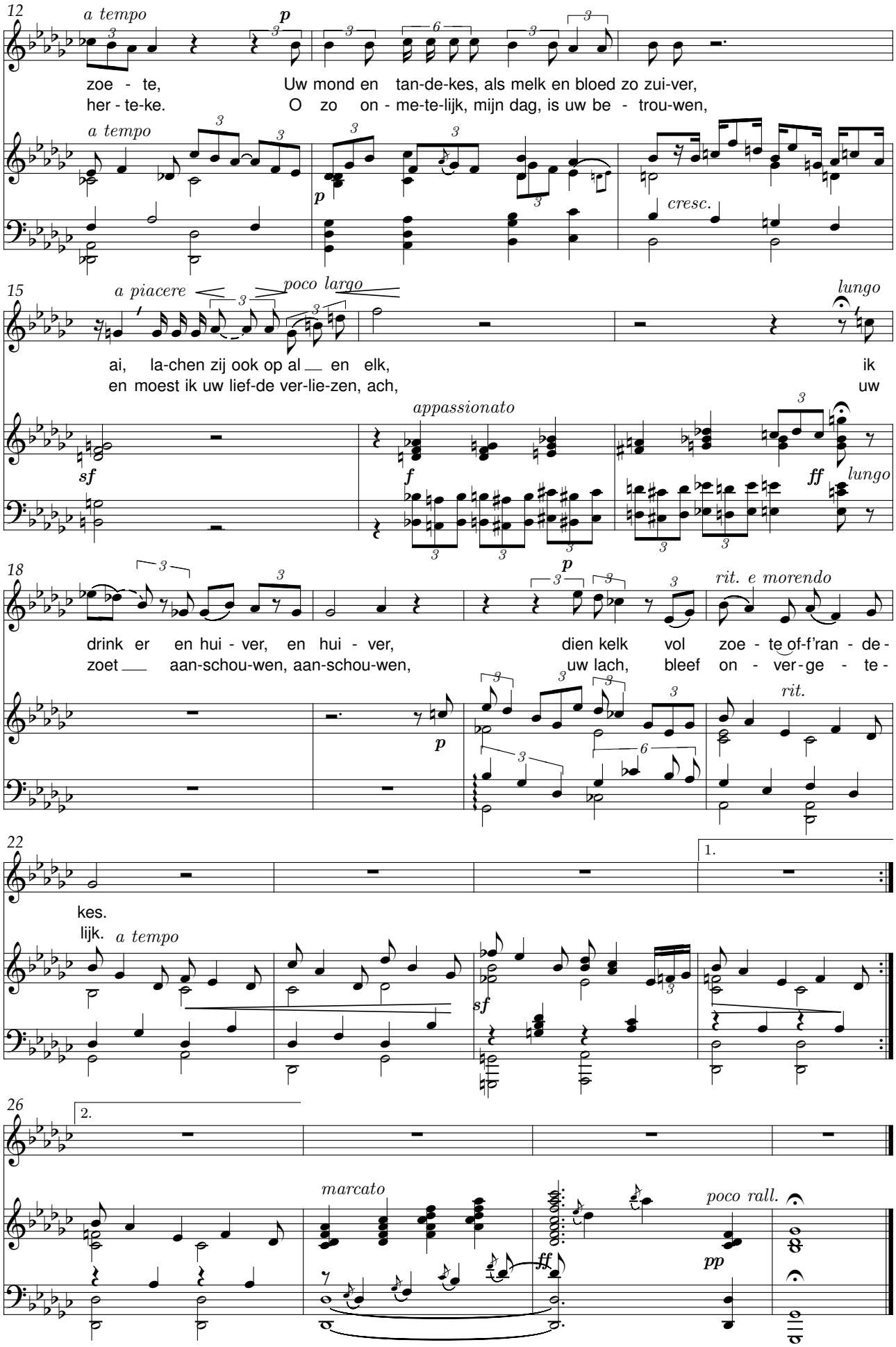
12
a tempo
p
zoe - te,
her - te-ke.
Uw mond en tan-de-kes, als melk en bloed zo zui-ver,
O zo on - me-te-lijk, mijn dag, is uw be - trou-wen,
a tempo
p
cresc.
15
a piacere
poco largo
lungo
ai, la-chen zij ook op al en elk,
en moest ik uw lief-de ver-lie-zen, ach,
ik
uw
appassionato
sf
f
ff
lungo
18
p
rit. e morendo
drink er en hui - ver, en hui - ver,
zoet aan-schou-wen, aan-schou-wen,
dien kelk vol zoe - te of-f'ran - de-
uw lach, bleef on - ver-ge - te -
p
rit.
22
1.
kes.
lijk.
a tempo
sf
26
2.
marcato
poco rall.
ff
pp

Zagersduo

René De Clercq (1877-1932) — Alfons Moortgat (1881-1962)

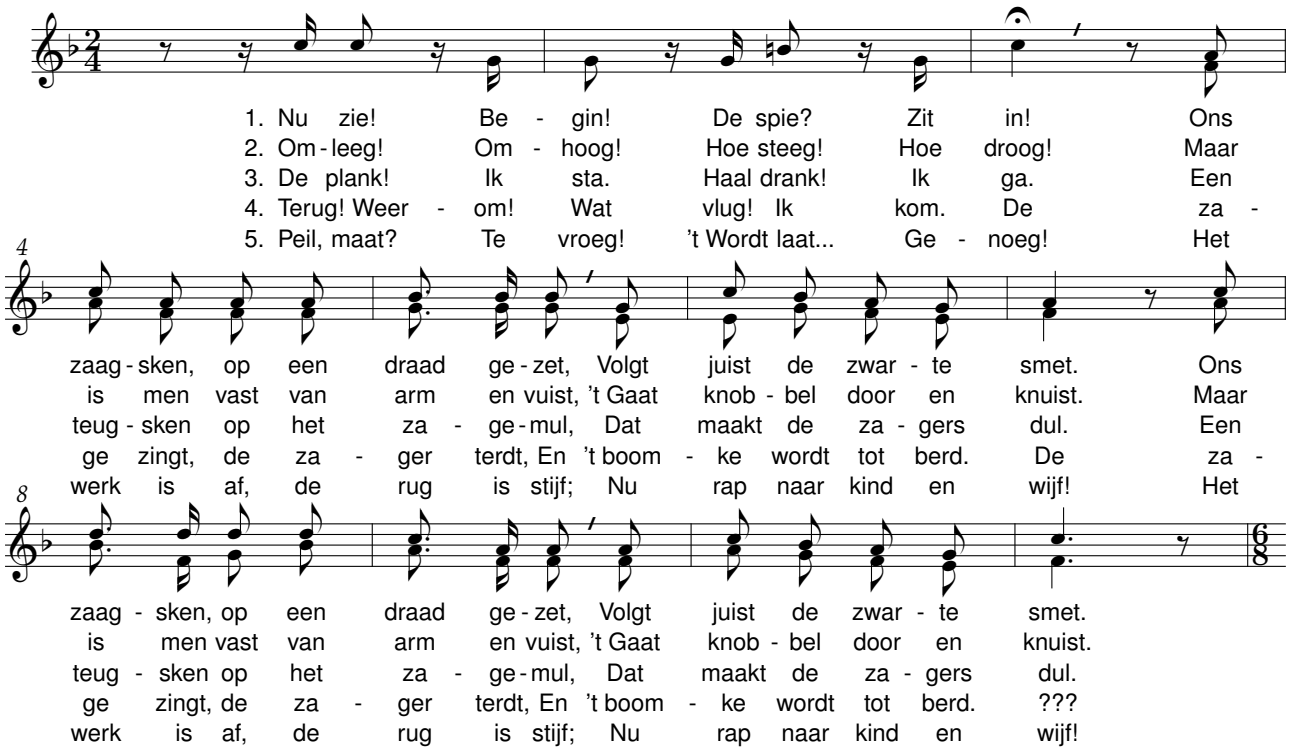

Bierkens plaats

René De Clercq (1877-1932) — Alfons Moortgat (1881-1962)

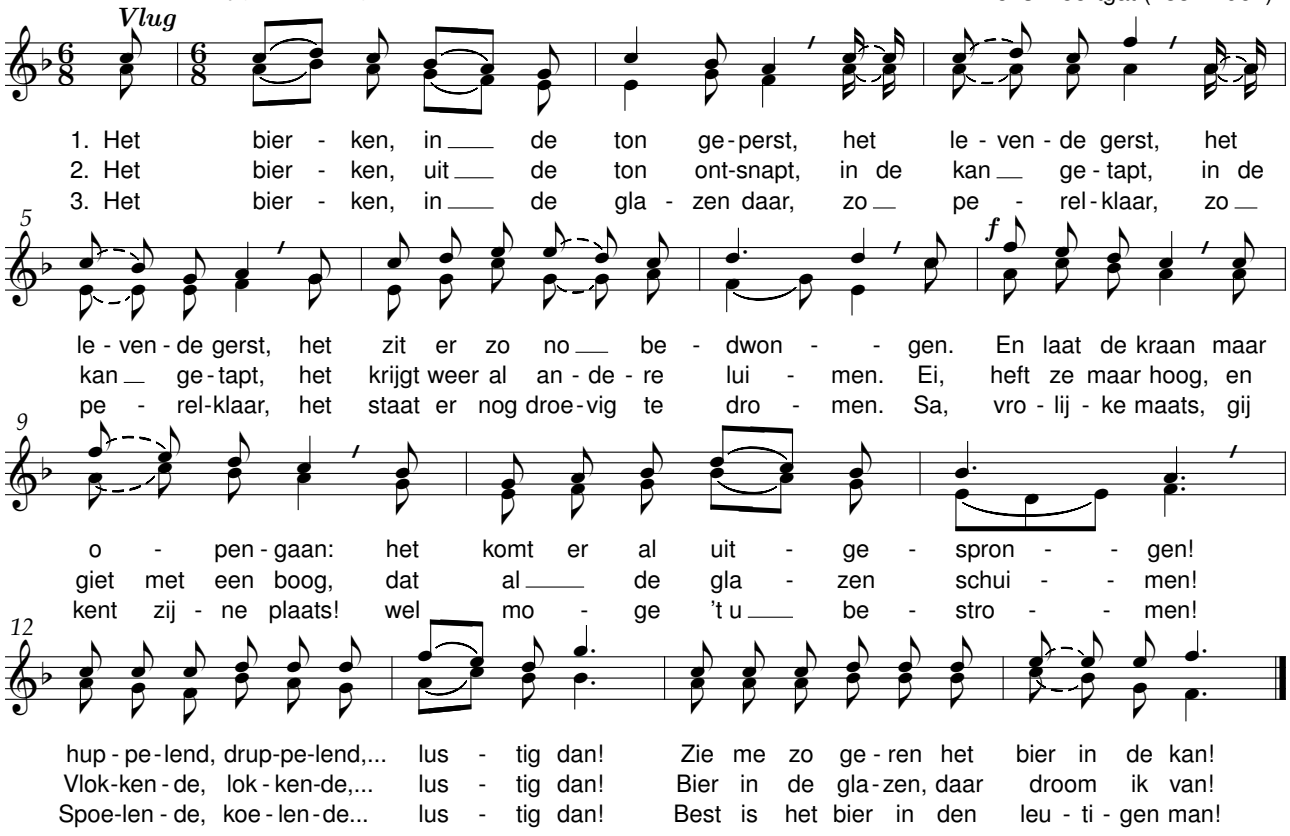

Koolzaad

René De Clercq (1877-1932) Jan Morks (1865-1926)

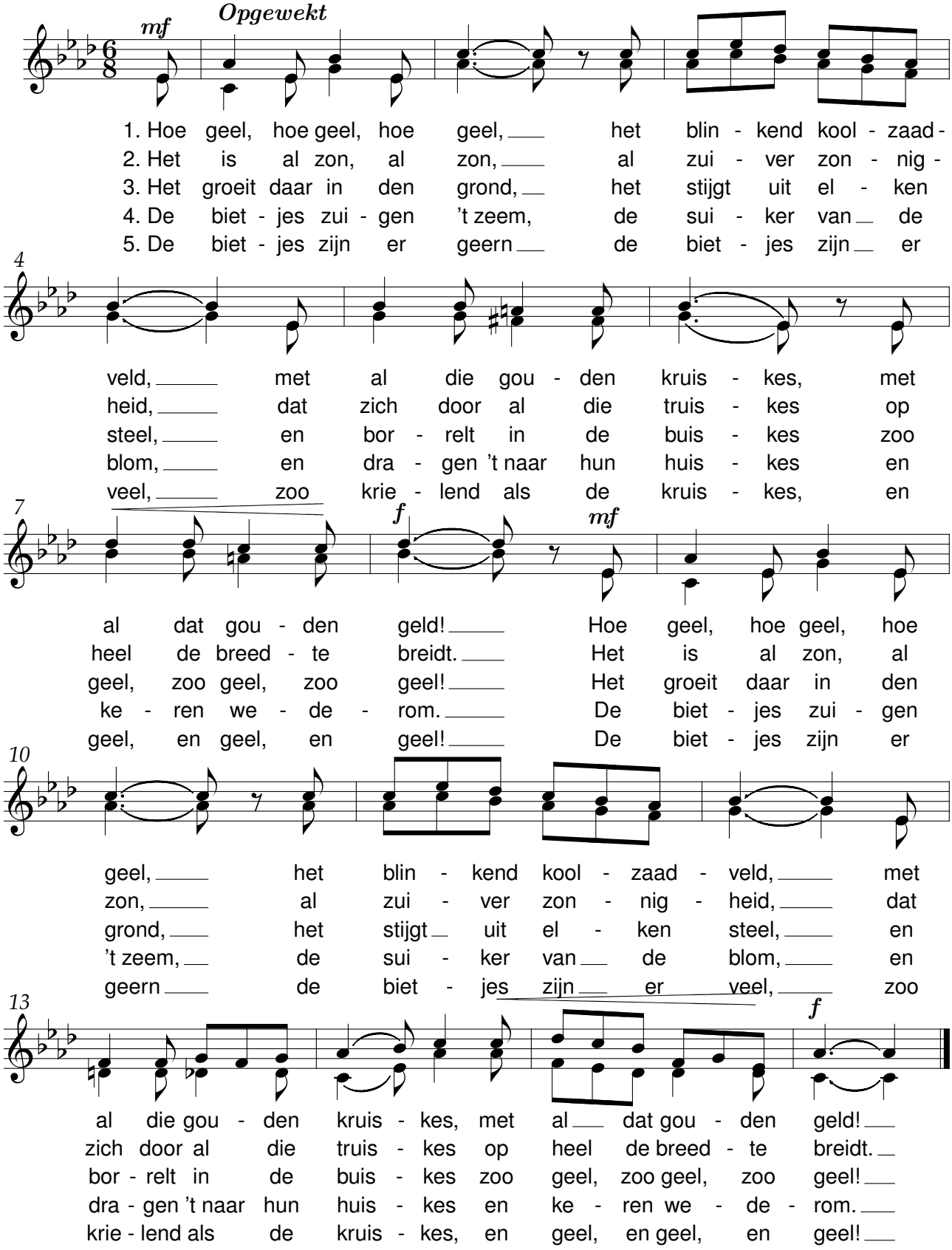

Mijn Bleuzerke

René De Clercq (1877-1932) Piet Mostert (1895-1970)

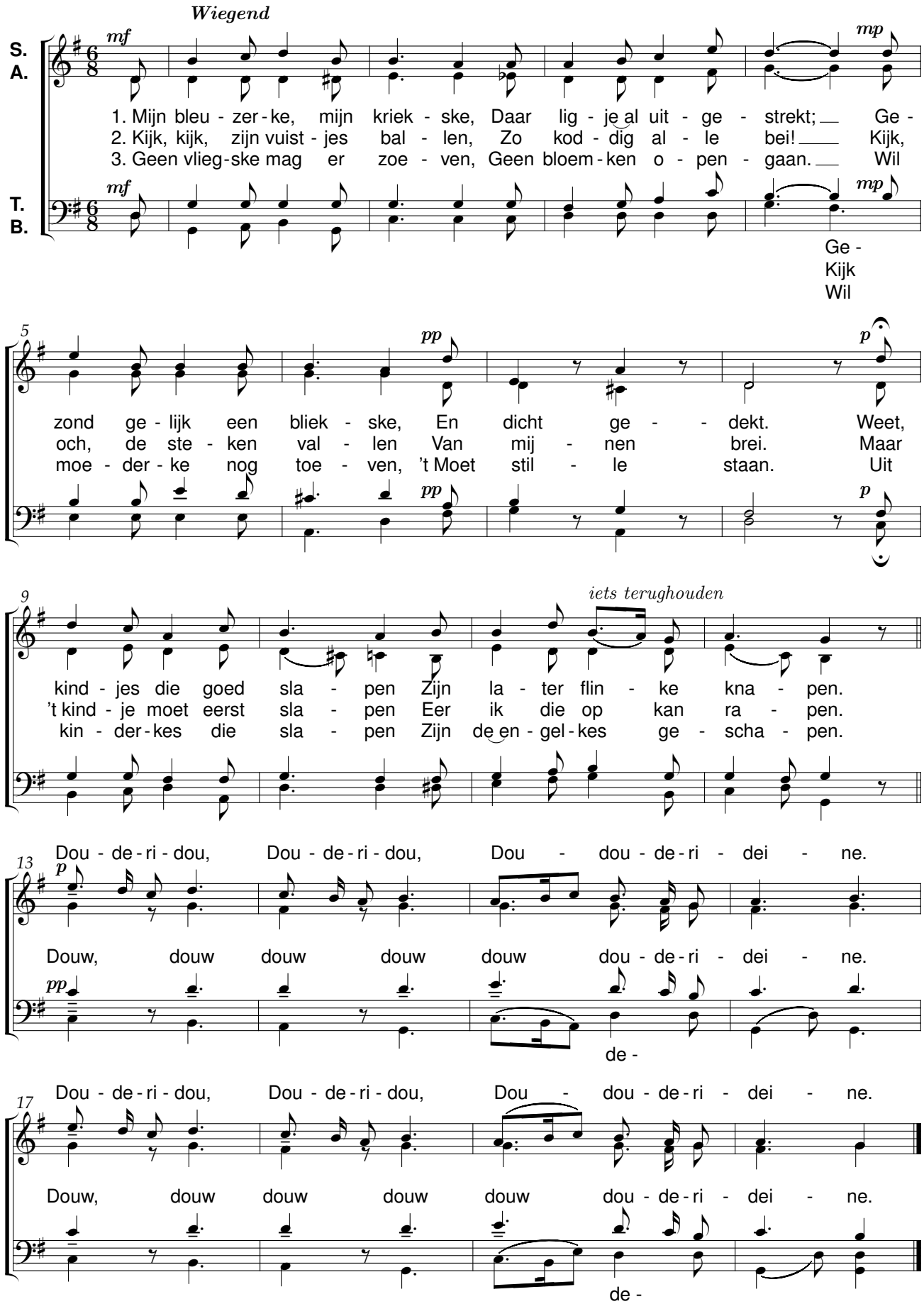

Om liedren, dansend in uw ogen

René De Clercq (1877-1932) Staf Nees (1901-1965)

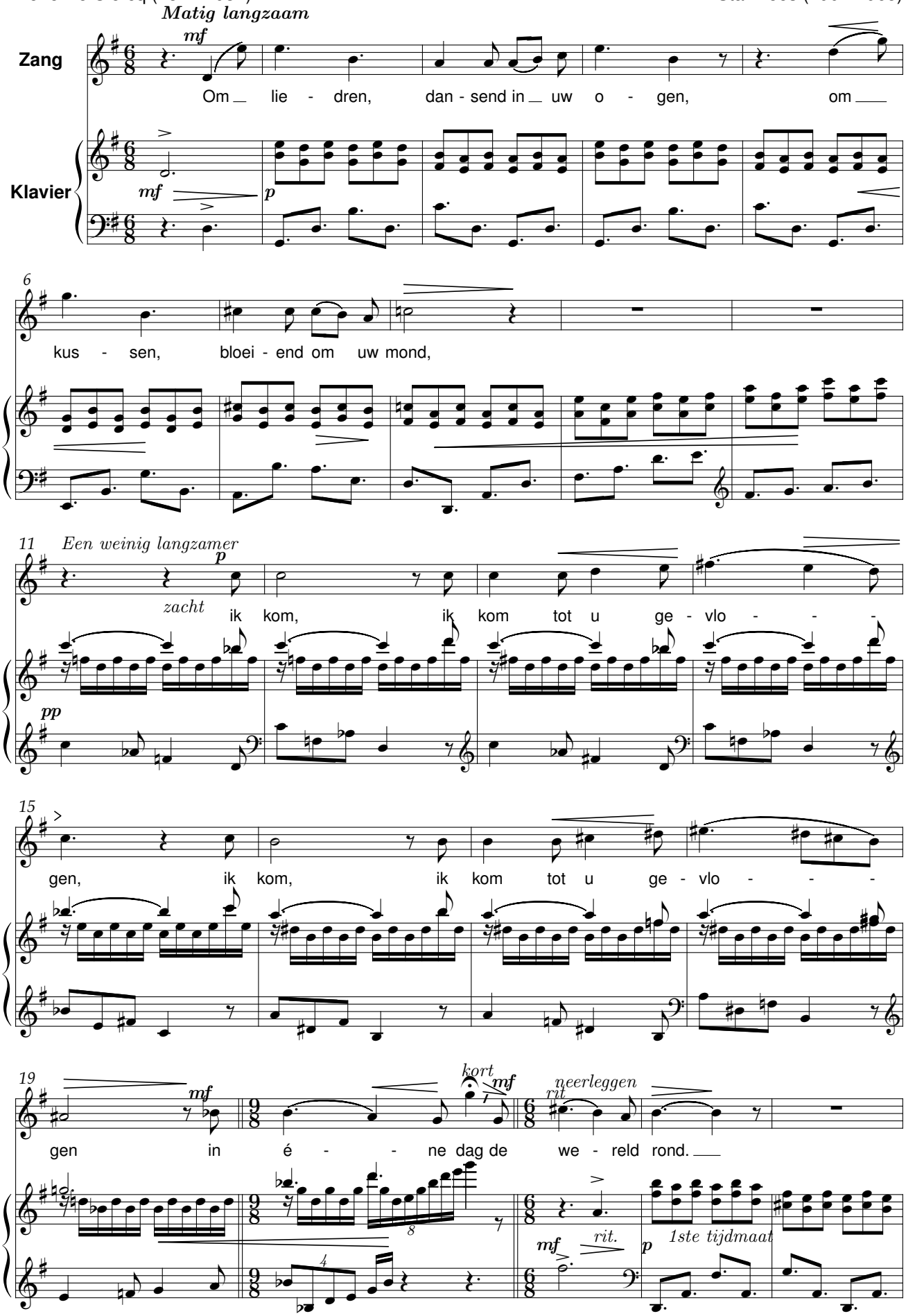

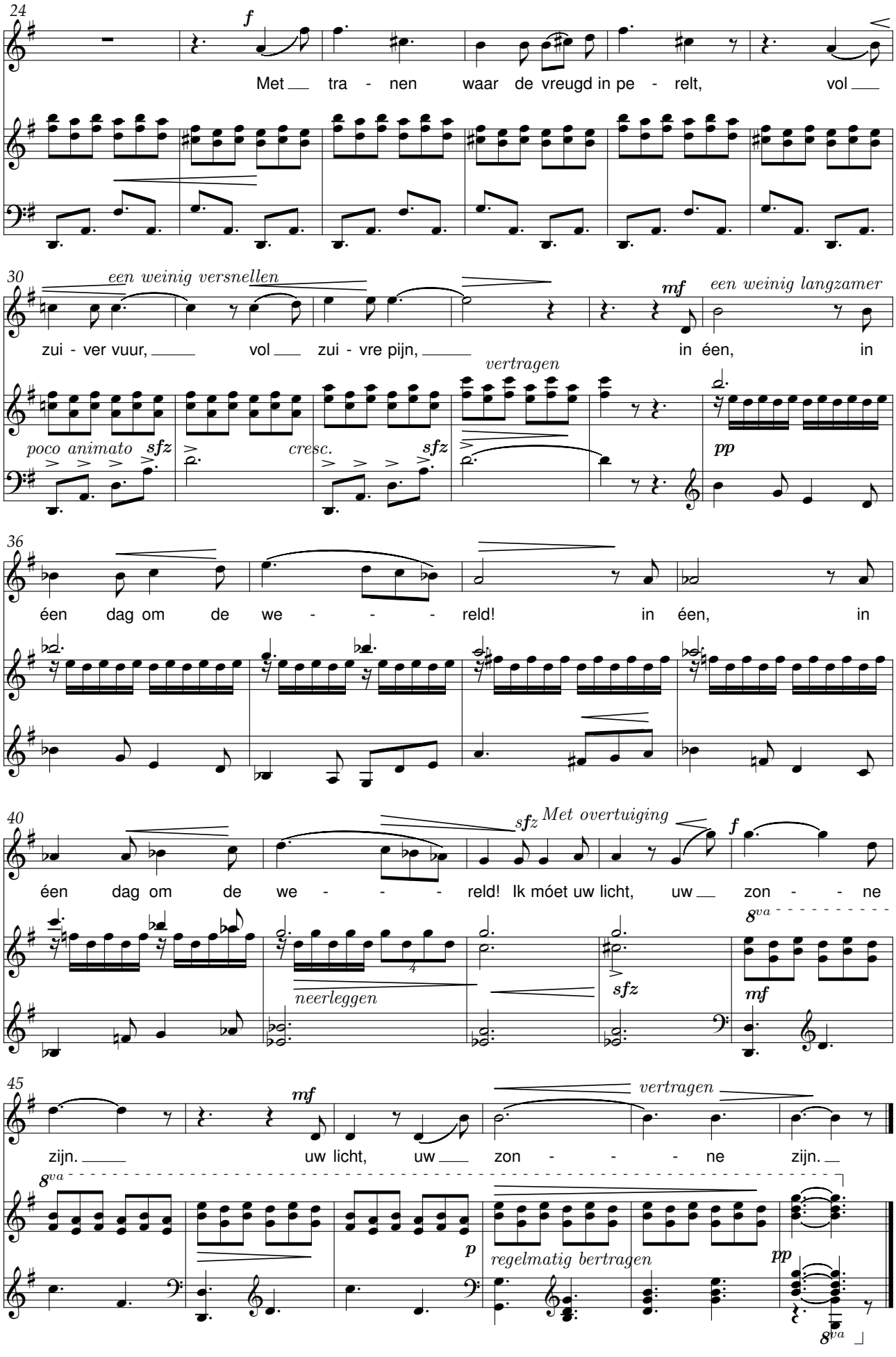
24
f
Met tra - nen waar de vreugd in pe - relt, vol
30
een weinig versnellen
mf
een weinig langzamer
zui - ver vuur, vol zui - vre pijn, in één, in
vertragen
poco animato sfz
cresc.
sfz
pp
36
één dag om de we - - - reld! in één, in
40
sfz
Met overtuiging
f
één dag om de we - - - reld! Ik móet uw licht, uw zon - - ne
8va
neerleggen
sfz
mf
45
mf
vertragen
zijn. uw licht, uw zon - - - ne zijn.
8va
p
regelmatig bertragen
pp
8va

Mijn Bleuzerke

René De Clercq (1877-1932) Jan Nieland (1903-1963)

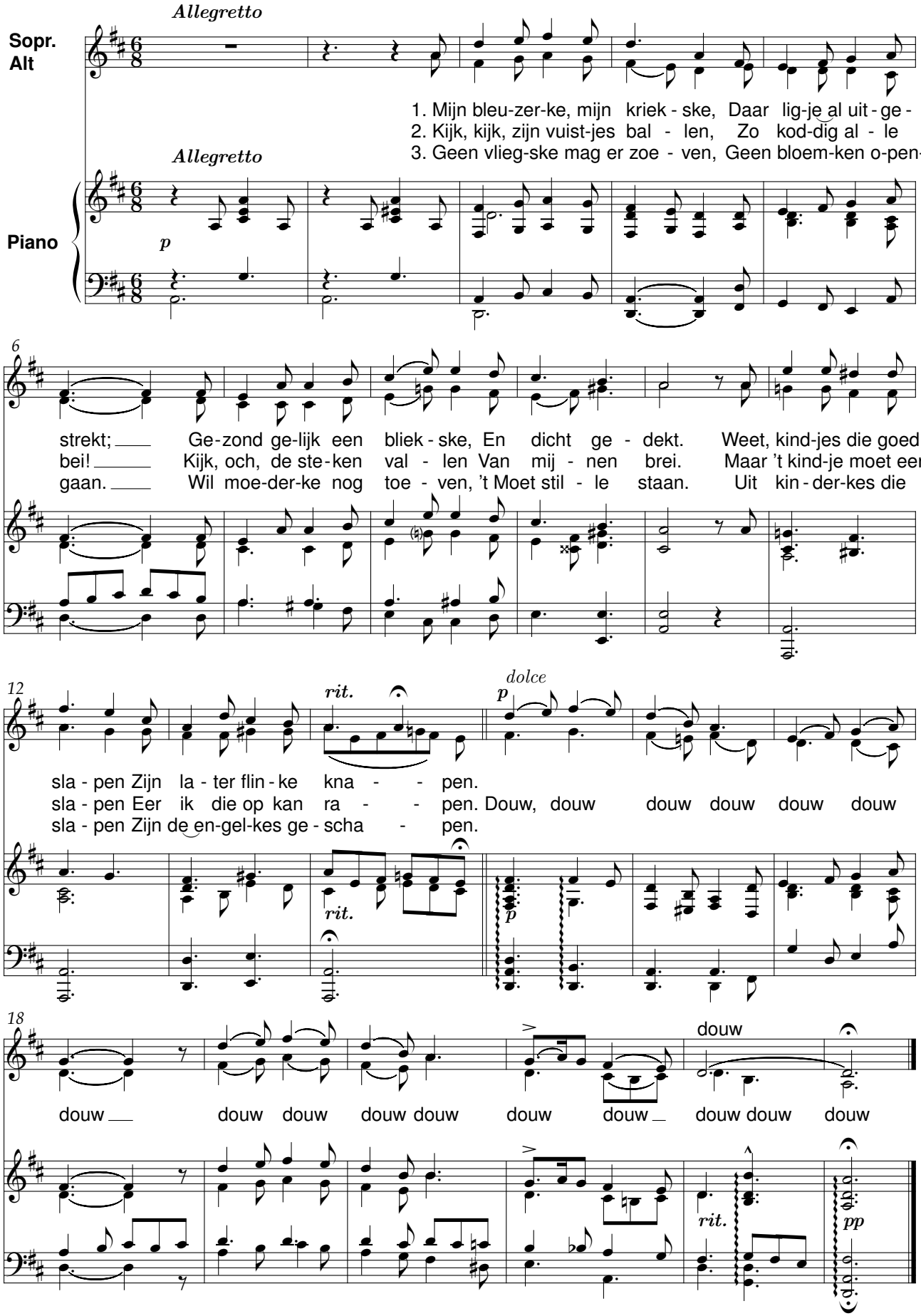

Vlaamse Kermis

René De Clercq (1877-1932) Jan Nieland (1903-1963)

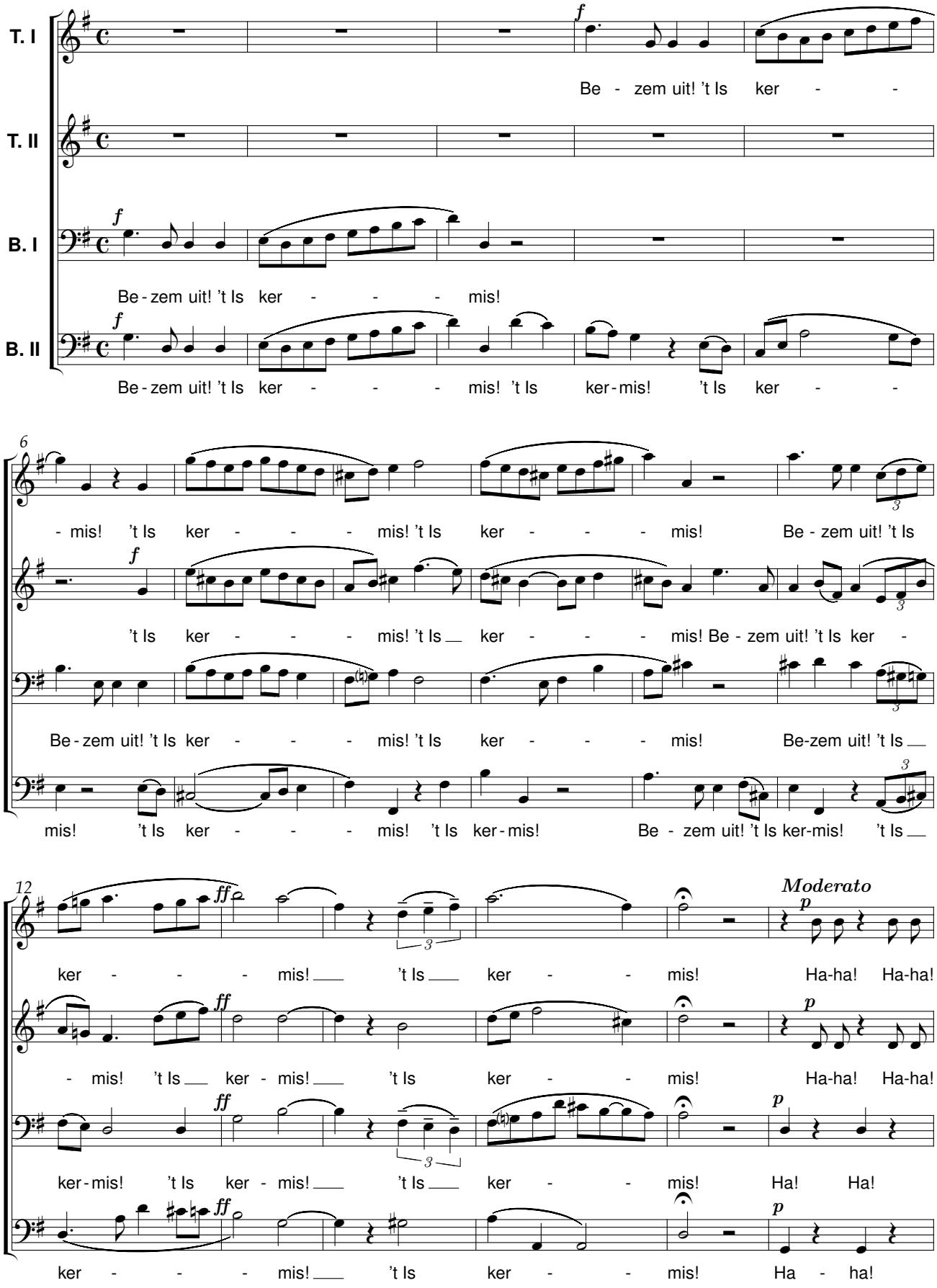

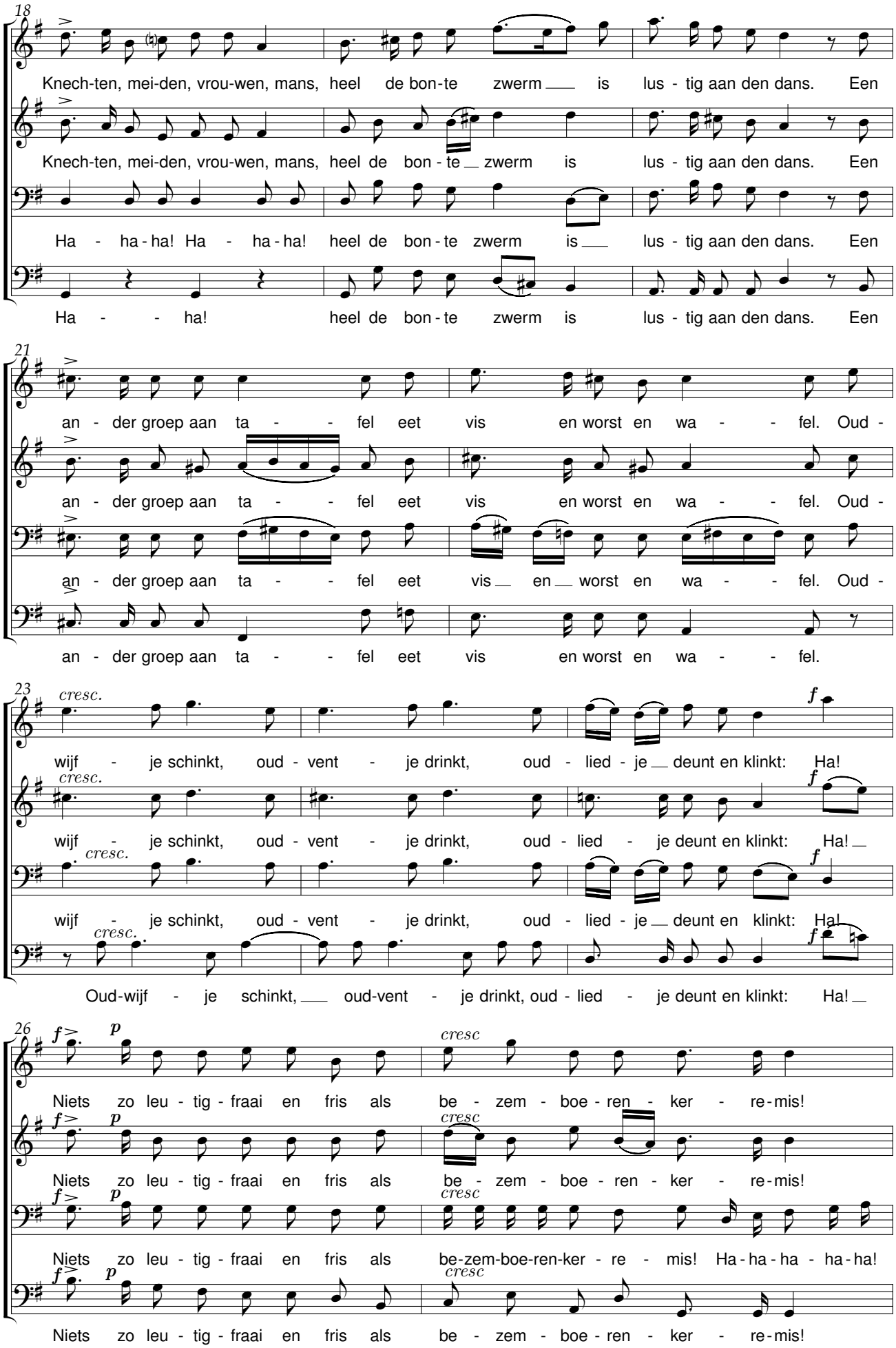
18
Knech-ten, mei-den, vrou-wen, mans, heel de bon-te zwerm is lus - tig aan den dans. Een
Knech-ten, mei-den, vrou-wen, mans, heel de bon - te zwerm is lus - tig aan den dans. Een
Ha - ha - ha! Ha - ha - ha! heel de bon - te zwerm is lus - tig aan den dans. Een
Ha - - ha! heel de bon - te zwerm is lus - tig aan den dans. Een
21
an - der groep aan ta - - fel eet vis en worst en wa - - fel. Oud -
an - der groep aan ta - - fel eet vis en worst en wa - - fel. Oud -
an - der groep aan ta - - fel eet vis en worst en wa - - fel. Oud -
an - der groep aan ta - - fel eet vis en worst en wa - - fel.
23
cresc.
wijf - je schinkt, oud - vent - je drinkt, oud - lied - je deunt en klinkt: Ha!
wijf - je schinkt, oud - vent - je drinkt, oud - lied - je deunt en klinkt: Ha!
wijf - je schinkt, oud - vent - je drinkt, oud - lied - je deunt en klinkt: Ha!
Oud-wijf - je schinkt, oud-vent - je drinkt, oud - lied - je deunt en klinkt: Ha!
26
cresc
Niets zo leu - tig - fraai en fris als be - zem - boe - ren - ker - re-mis!
Niets zo leu - tig - fraai en fris als be - zem - boe - ren - ker - re-mis!
Niets zo leu - tig - fraai en fris als be-zem-boe-ren-ker - re - mis! Ha - ha - ha - ha - ha!
Niets zo leu - tig - fraai en fris als be - zem - boe - ren - ker - re-mis!

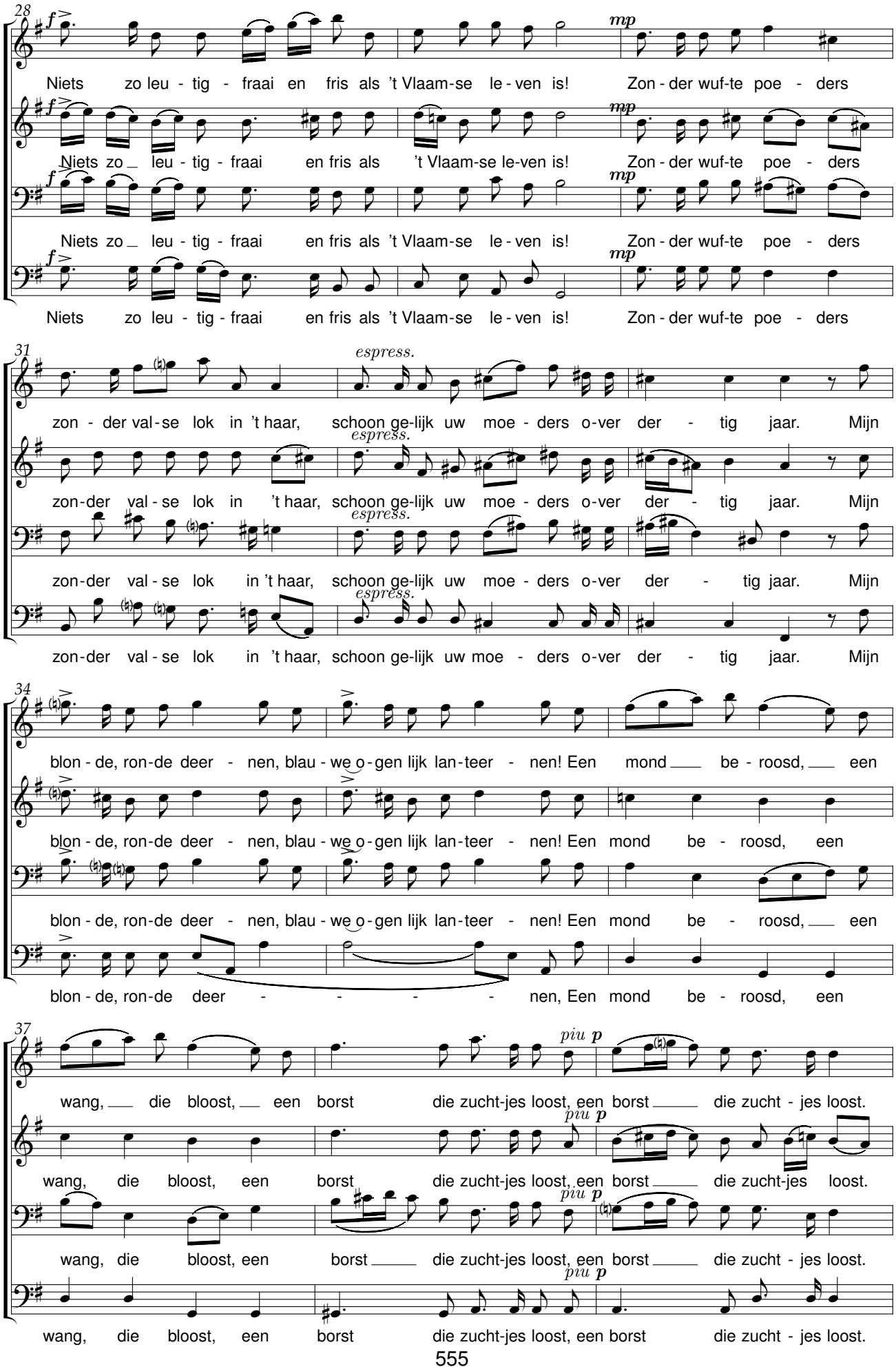
28
Niets zo leu - tig - fraai en fris als 't Vlaam-se le - ven is!
Zon - der wuf-te poe - ders
31
zon - der val-se lok in 't haar, schoon ge-lijk uw moe - ders o-ver der - tig jaar. Mijn
espress.
34
blon - de, ron-de deer - nen, blau - we o - gen lijk lan-teer - nen! Een mond be - roosd, een
37
wang, die bloost, een borst die zucht-jes loost, een borst die zucht - jes loost.
piu p

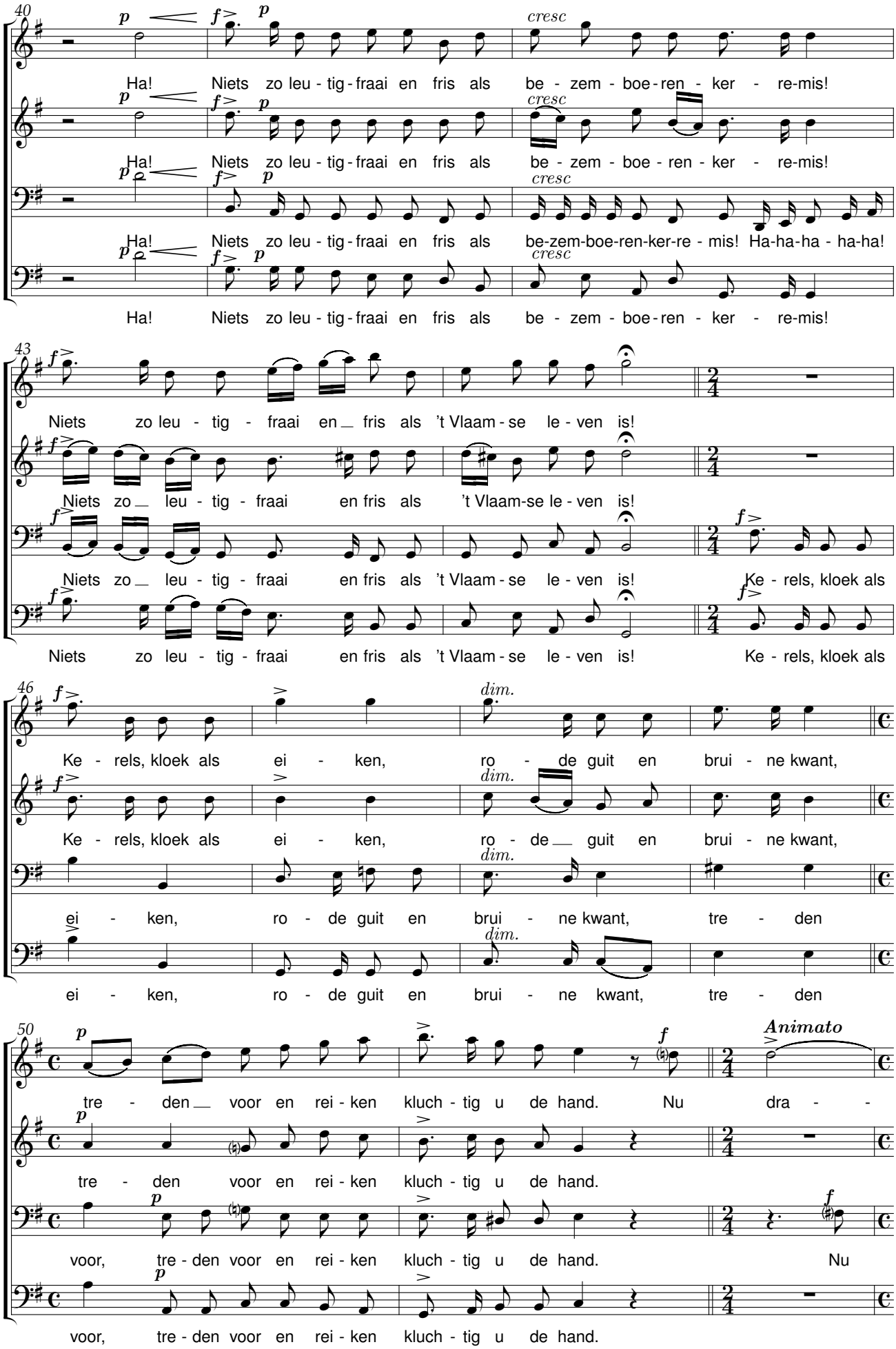
40
Ha! Niets zo leu - tig - fraai en fris als be - zem - boe - ren - ker - re-mis!
Ha! Niets zo leu - tig - fraai en fris als be - zem - boe - ren - ker - re-mis!
Ha! Niets zo leu - tig - fraai en fris als be-zem-boe-ren-ker-re - mis! Ha-ha-ha - ha-ha!
Ha! Niets zo leu - tig - fraai en fris als be - zem - boe - ren - ker - re-mis!
43
Niets zo leu - tig - fraai en fris als 't Vlaam - se le - ven is!
Niets zo leu - tig - fraai en fris als 't Vlaam-se le - ven is!
Niets zo leu - tig - fraai en fris als 't Vlaam - se le - ven is! Ke - rels, kloek als
Niets zo leu - tig - fraai en fris als 't Vlaam - se le - ven is! Ke - rels, kloek als
46
Ke - rels, kloek als ei - ken, ro - de guit en brui - ne kwant,
Ke - rels, kloek als ei - ken, ro - de guit en brui - ne kwant,
ei - ken, ro - de guit en brui - ne kwant, tre - den
ei - ken, ro - de guit en brui - ne kwant, tre - den
50
tre - den voor en rei - ken kluch - tig u de hand. Nu dra - -
tre - den voor en rei - ken kluch - tig u de hand.
voor, tre - den voor en rei - ken kluch - tig u de hand. Nu
voor, tre - den voor en rei - ken kluch - tig u de hand.

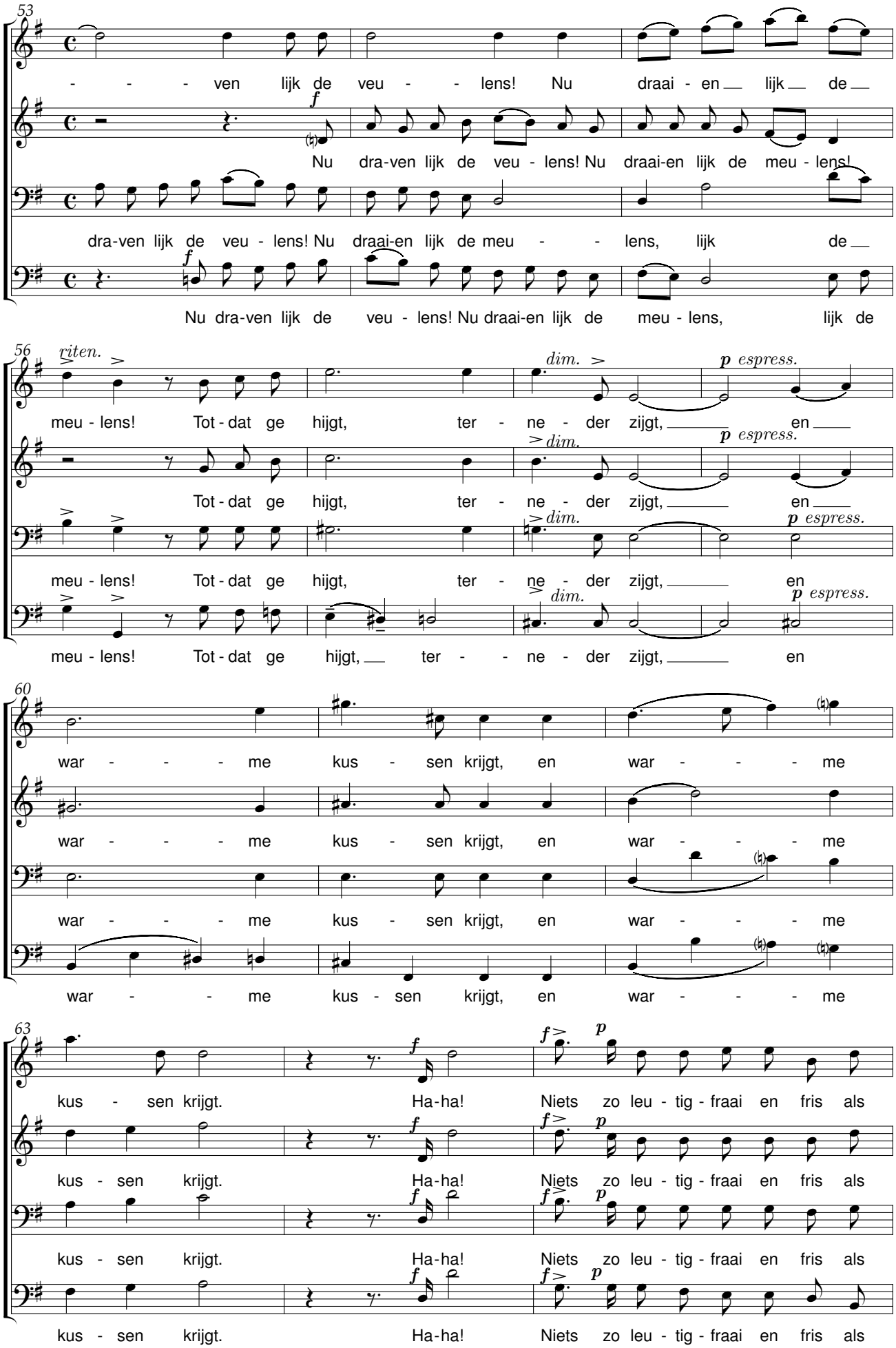
53
- - - ven lijk de veu - - lens! Nu draai - en lijk de
Nu dra-ven lijk de veu - lens! Nu draai-en lijk de meu - lens!
dra-ven lijk de veu - lens! Nu draai-en lijk de meu - - lens, lijk de
Nu dra-ven lijk de veu - lens! Nu draai-en lijk de meu - lens, lijk de
56
riten.
dim.
p espress.
meu - lens! Tot - dat ge hijgt, ter - ne - der zijgt, en
Tot - dat ge hijgt, ter - ne - der zijgt, en
meu - lens! Tot - dat ge hijgt, ter - ne - der zijgt, en
meu - lens! Tot - dat ge hijgt, ter - - ne - der zijgt, en
60
war - - - me kus - sen krijgt, en war - - - me
war - - - me kus - sen krijgt, en war - - - me
war - - - me kus - sen krijgt, en war - - - me
war - - - me kus - sen krijgt, en war - - - me
63
f
p
kus - sen krijgt. Ha-ha! Niets zo leu - tig - fraai en fris als
kus - sen krijgt. Ha-ha! Niets zo leu - tig - fraai en fris als
kus - sen krijgt. Ha-ha! Niets zo leu - tig - fraai en fris als
kus - sen krijgt. Ha-ha! Niets zo leu - tig - fraai en fris als

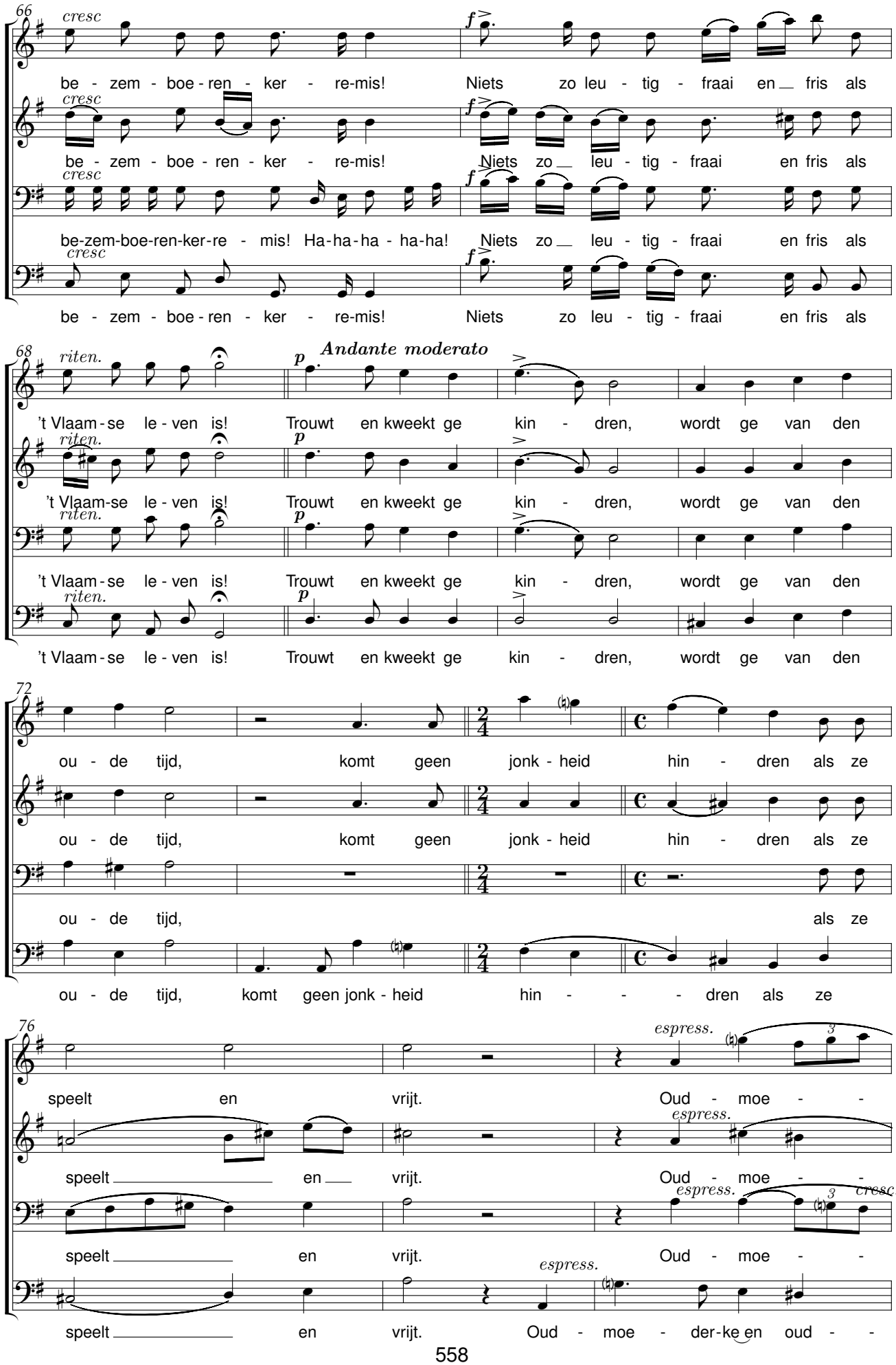
66
cresc
be - zem - boe - ren - ker - re-mis!
Niets zo leu - tig - fraai en fris als
be-zem-boe-ren-ker-re - mis! Ha-ha-ha - ha-ha!
68
riten.
Andante moderato
't Vlaam - se le - ven is!
Trouwt en kweekt ge kin - dren, wordt ge van den
72
ou - de tijd, komt geen jonk - heid hin - dren als ze
76
espress.
speelt en vrijt. Oud - moe - der-ke en oud - -

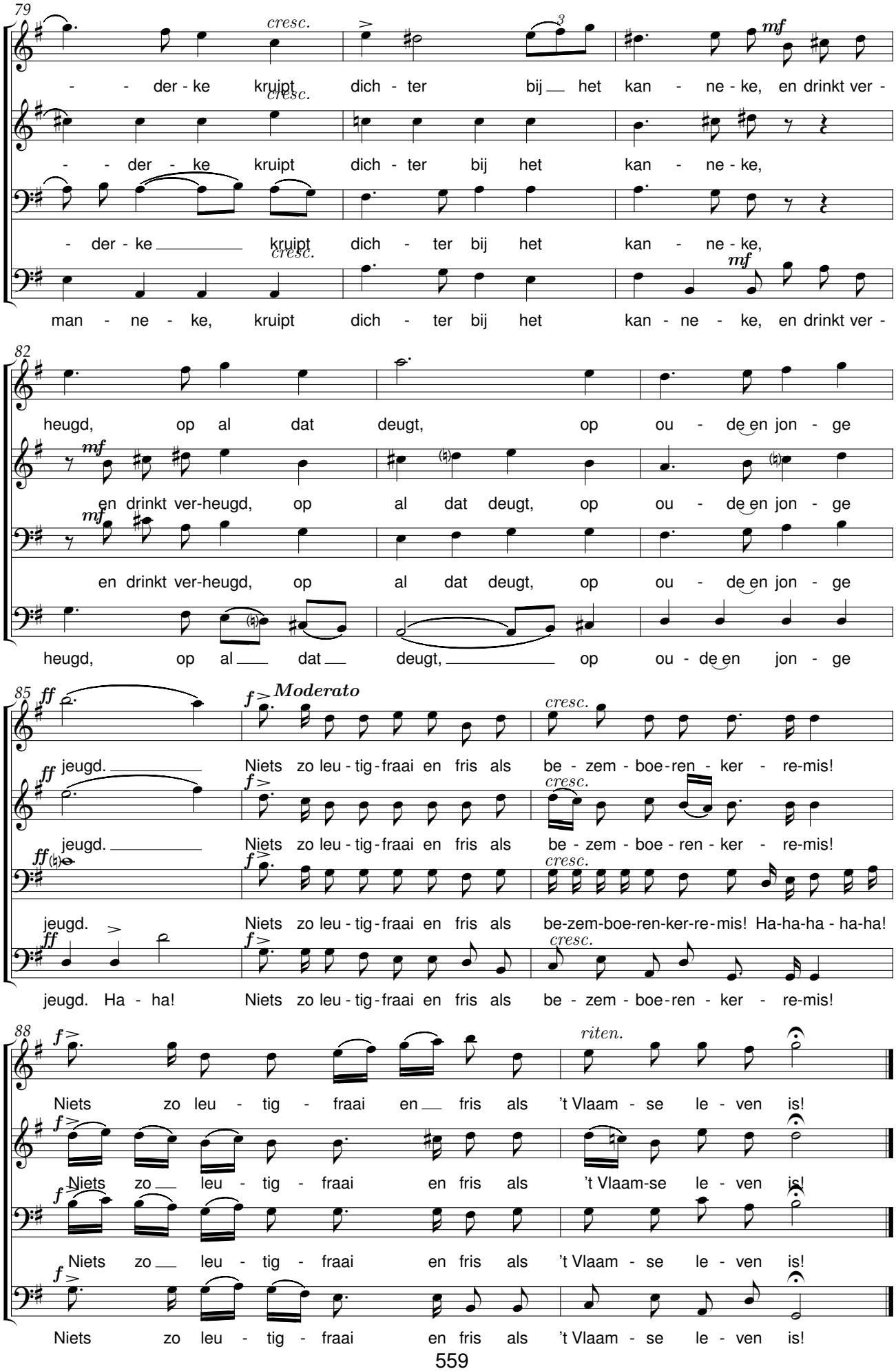
79
cresc.
- - der - ke kruipt dich - ter bij het kan - ne - ke, en drinkt ver -
cresc.
- - der - ke kruipt dich - ter bij het kan - ne - ke,
- der - ke kruipt dich - ter bij het kan - ne - ke,
cresc.
mf
man - ne - ke, kruipt dich - ter bij het kan - ne - ke, en drinkt ver -
82
heugd, op al dat deugt, op ou - de en jon - ge
mf
en drinkt ver-heugd, op al dat deugt, op ou - de en jon - ge
mf
en drinkt ver-heugd, op al dat deugt, op ou - de en jon - ge
heugd, op al dat deugt, op ou - de en jon - ge
85
ff
Moderato
cresc.
jeugd. Niets zo leu - tig - fraai en fris als be - zem - boe - ren - ker - re-mis!
jeugd. Niets zo leu - tig - fraai en fris als be - zem - boe - ren - ker - re-mis!
jeugd. Niets zo leu - tig - fraai en fris als be-zem-boe-ren-ker-re-mis! Ha-ha-ha - ha-ha!
jeugd. Ha - ha! Niets zo leu - tig - fraai en fris als be - zem - boe - ren - ker - re-mis!
88
riten.
Niets zo leu - tig - fraai en fris als 't Vlaam - se le - ven is!
Niets zo leu - tig - fraai en fris als 't Vlaam-se le - ven is!
Niets zo leu - tig - fraai en fris als 't Vlaam - se le - ven is!
Niets zo leu - tig - fraai en fris als 't Vlaam - se le - ven is!

Als ’t bruine veld

René De Clercq (1877-1932) toondichter onbekend

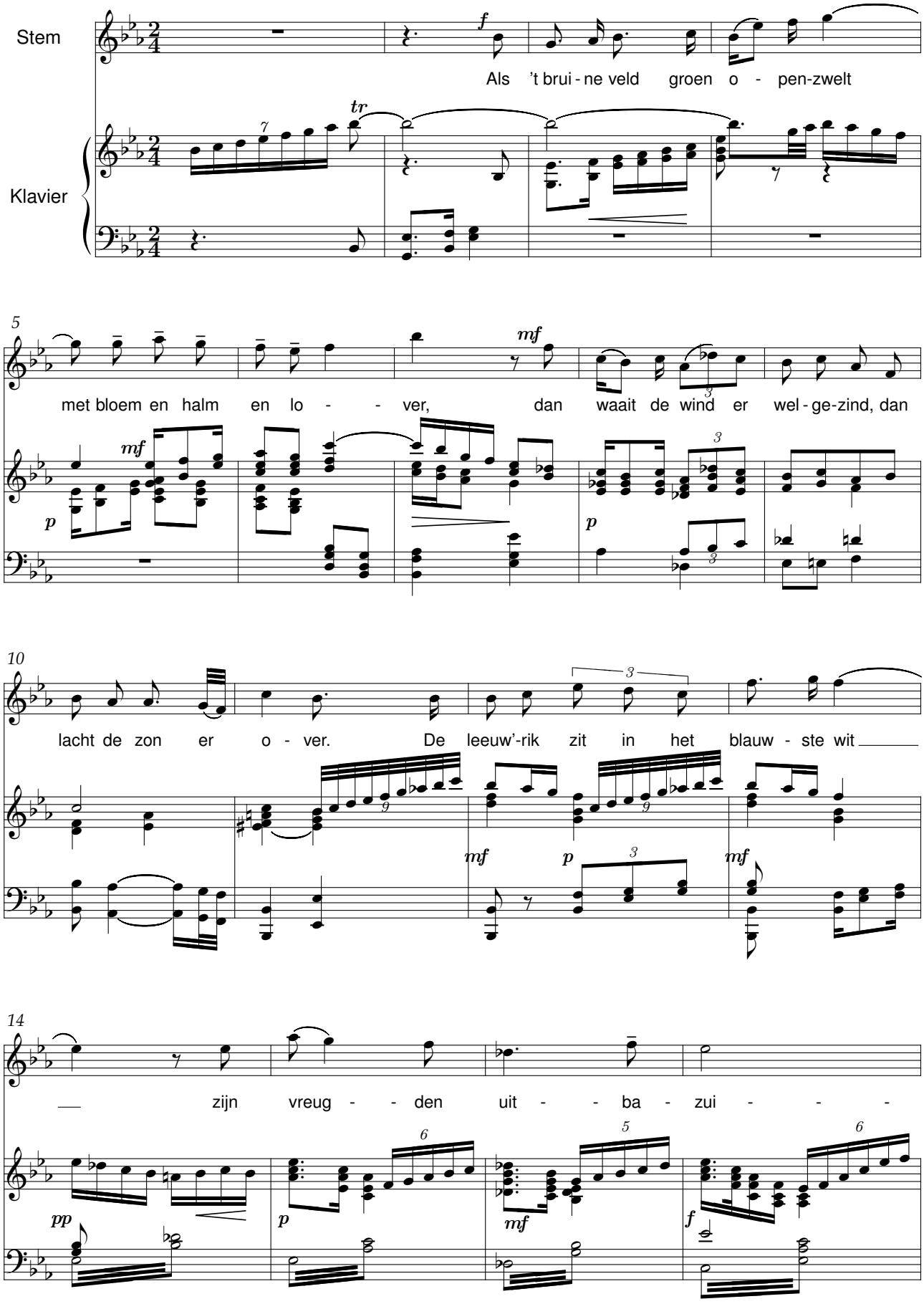

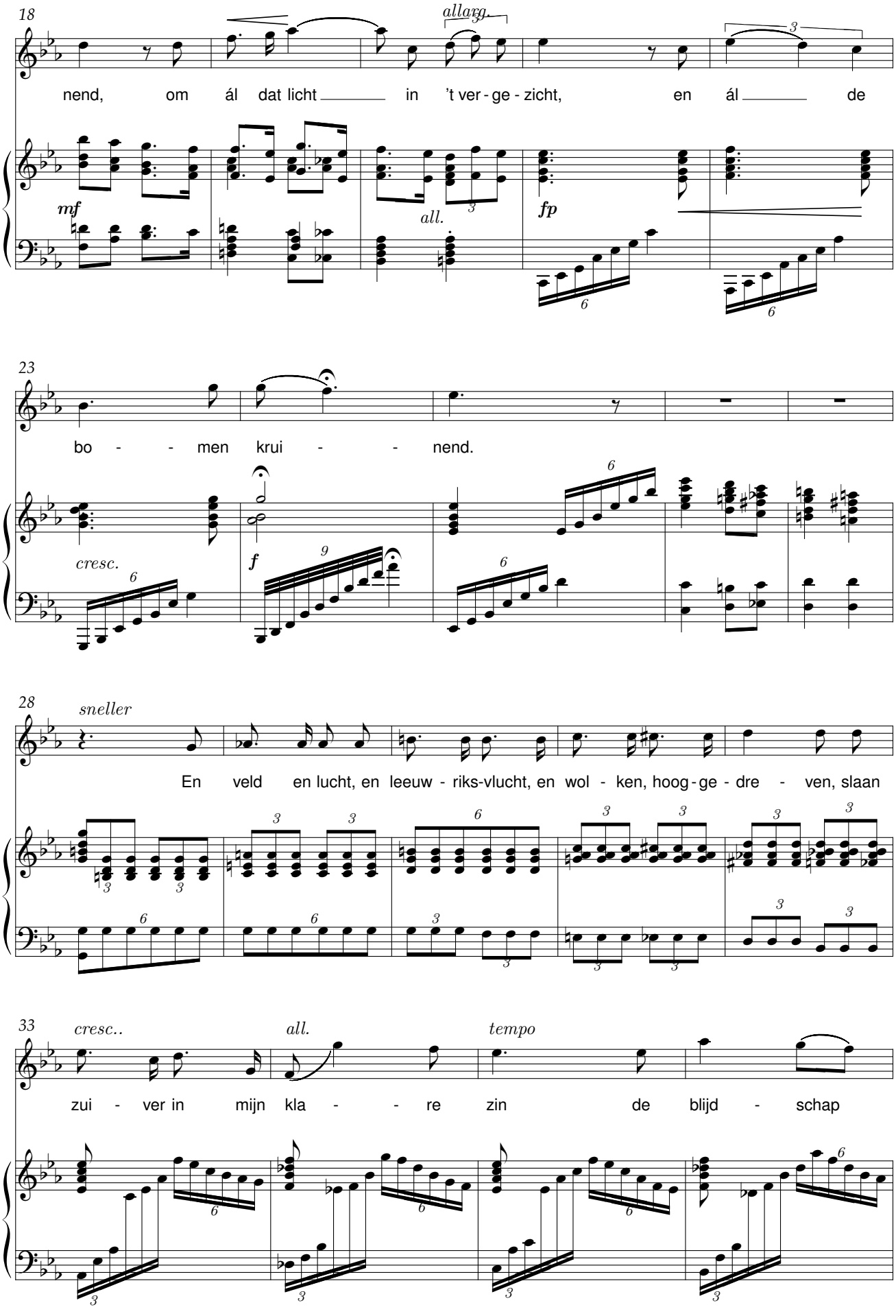
18
allarg.
nend, om ál dat licht in 't ver - ge - zicht, en ál de
mf
all.
fp
23
bo - - men krui - - nend.
cresc.
f
28
sneller
En veld en lucht, en leeuw - riks-vlucht, en wol - ken, hoog - ge - dre - ven, slaan
33
cresc..
all.
tempo
zui - ver in mijn kla - - re zin de blijd - schap

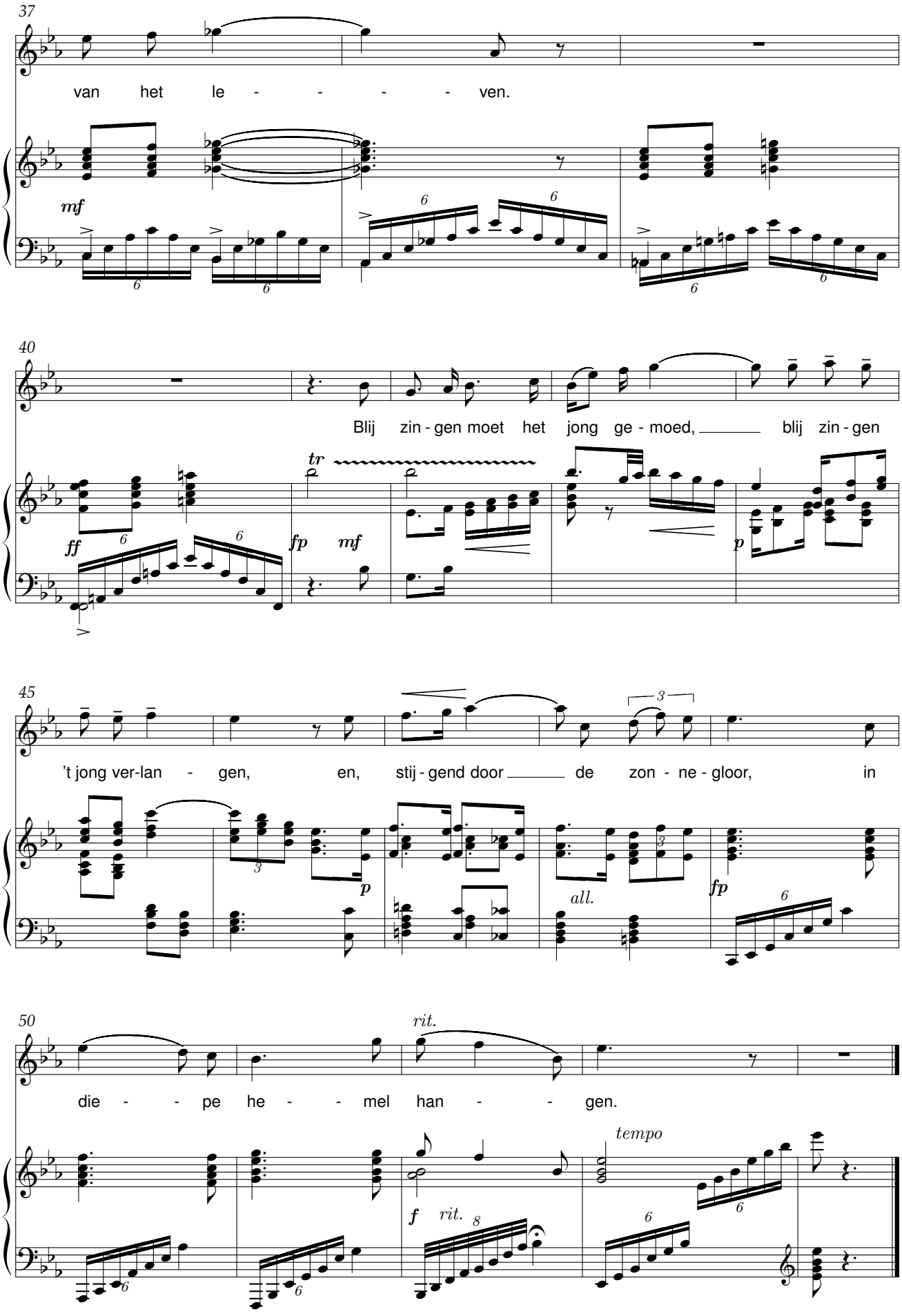
37
van het le - - - - ven.
mf
40
Blij zin - gen moet het jong ge - moed, blij zin - gen
tr
ff
fp
mf
p
45
't jong ver-lan - gen, en, stij - gend door de zon - ne - gloor, in
p
all.
fp
50
rit.
die - - pe he - - mel han - - gen.
tempo
f
rit.

De witte Kaproen

René De Clercq (1877-1932) toondichter onbekend

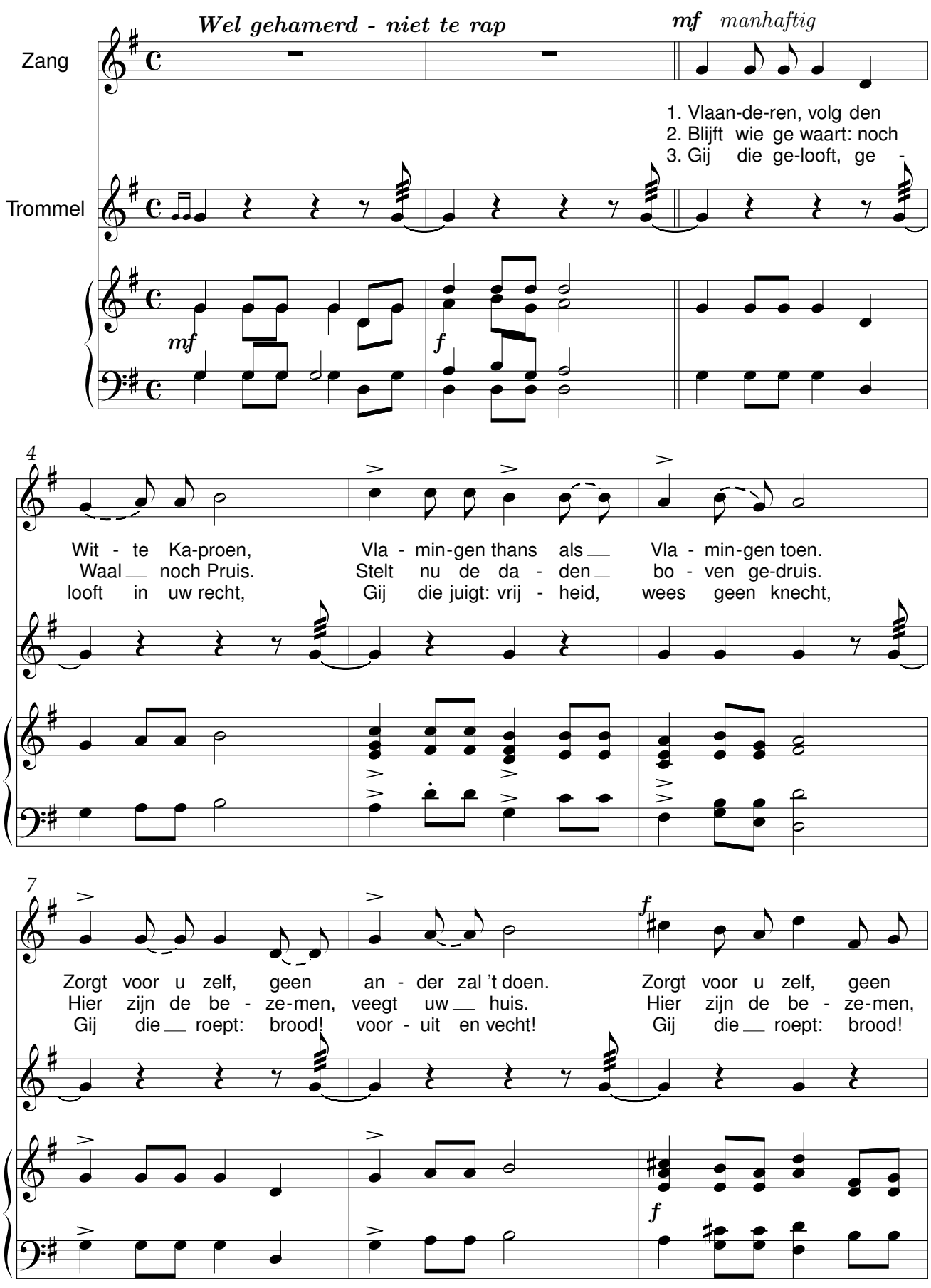

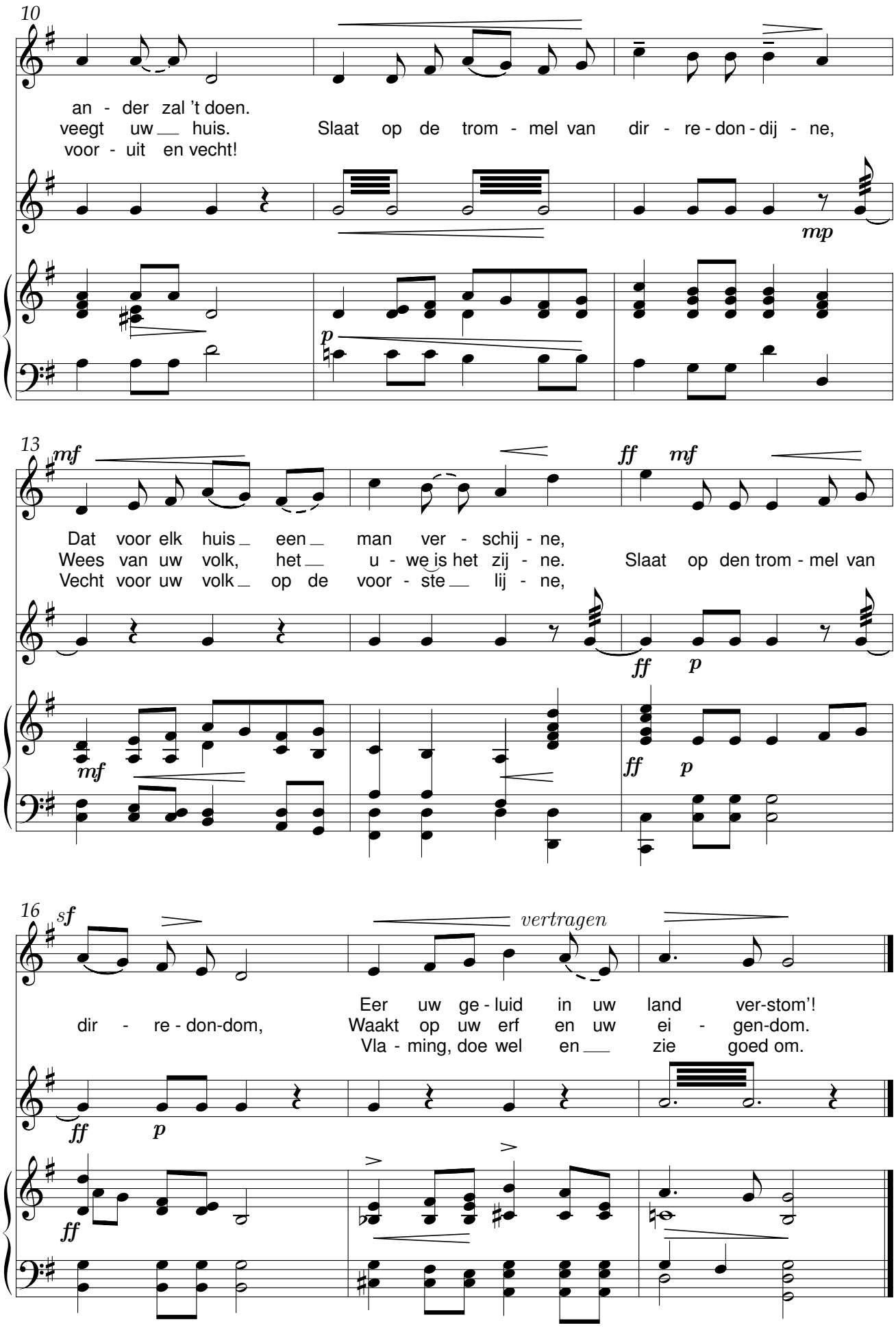
10
an - der zal 't doen.
veegt uw huis.
voor - uit en vecht!
Slaat op de trom - mel van dir - re - don - dij - ne,
mp
p
13
mf
Dat voor elk huis een man ver - schij - ne,
Wees van uw volk, het u - we is het zij - ne.
Vecht voor uw volk op de voor - ste lij - ne,
ff mf
Slaat op den trom - mel van
ff p
mf
ff p
16
sf
vertragen
dir - re - don-dom,
Eer uw ge - luid in uw land ver-stom'!
Waakt op uw erf en uw ei - gen-dom.
Vla - ming, doe wel en zie goed om.
ff p
ff

Het lied van het vlas

René De Clercq (1877-1932) Onbekend

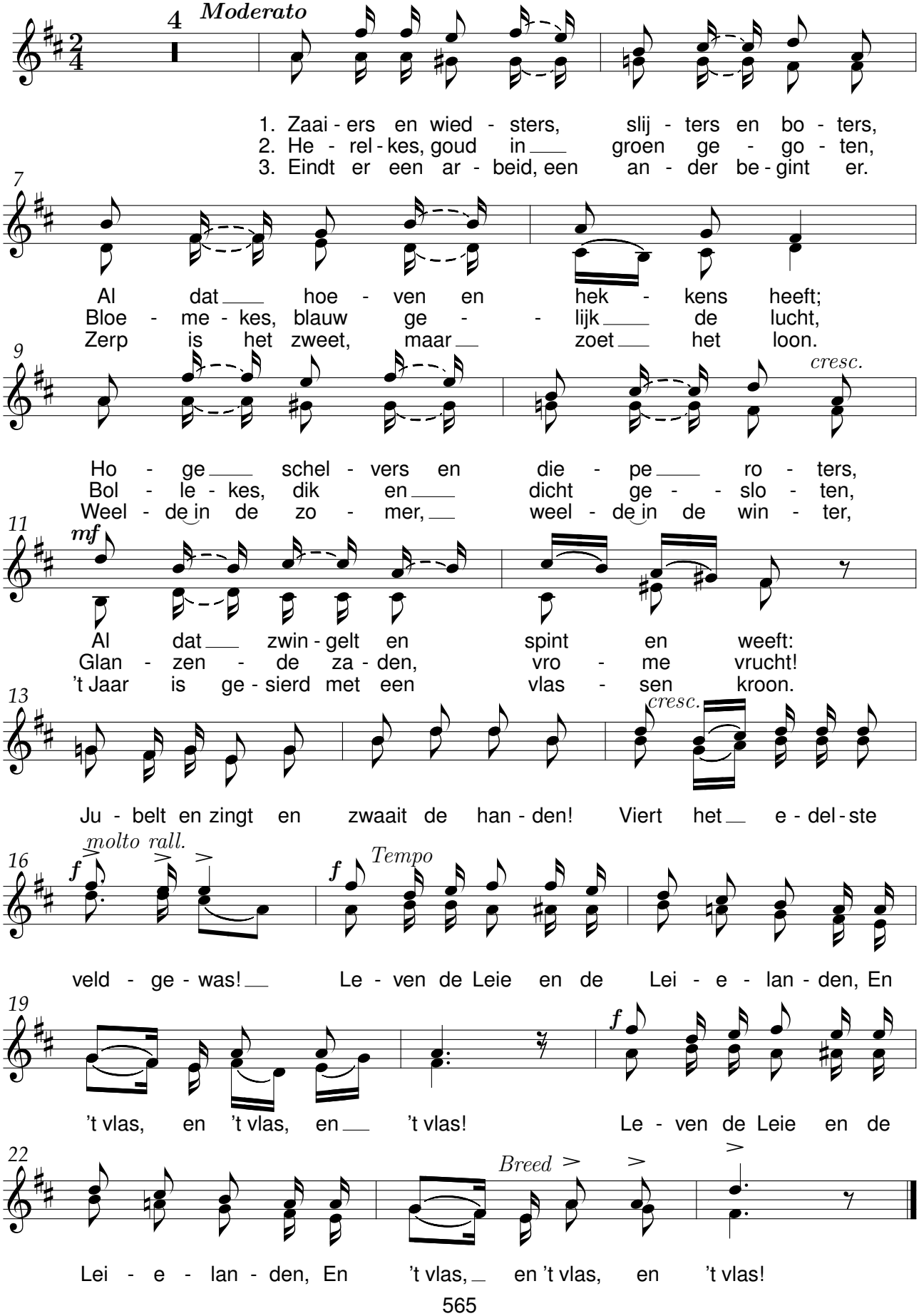

Lied van de boer

René De Clercq (1877-1932)

Adolf Neuendorf, naar het lied “Wandern, ach wandern”

uit de opera “Der Rattenfänger van Hameln”, Adolf Neuendorf

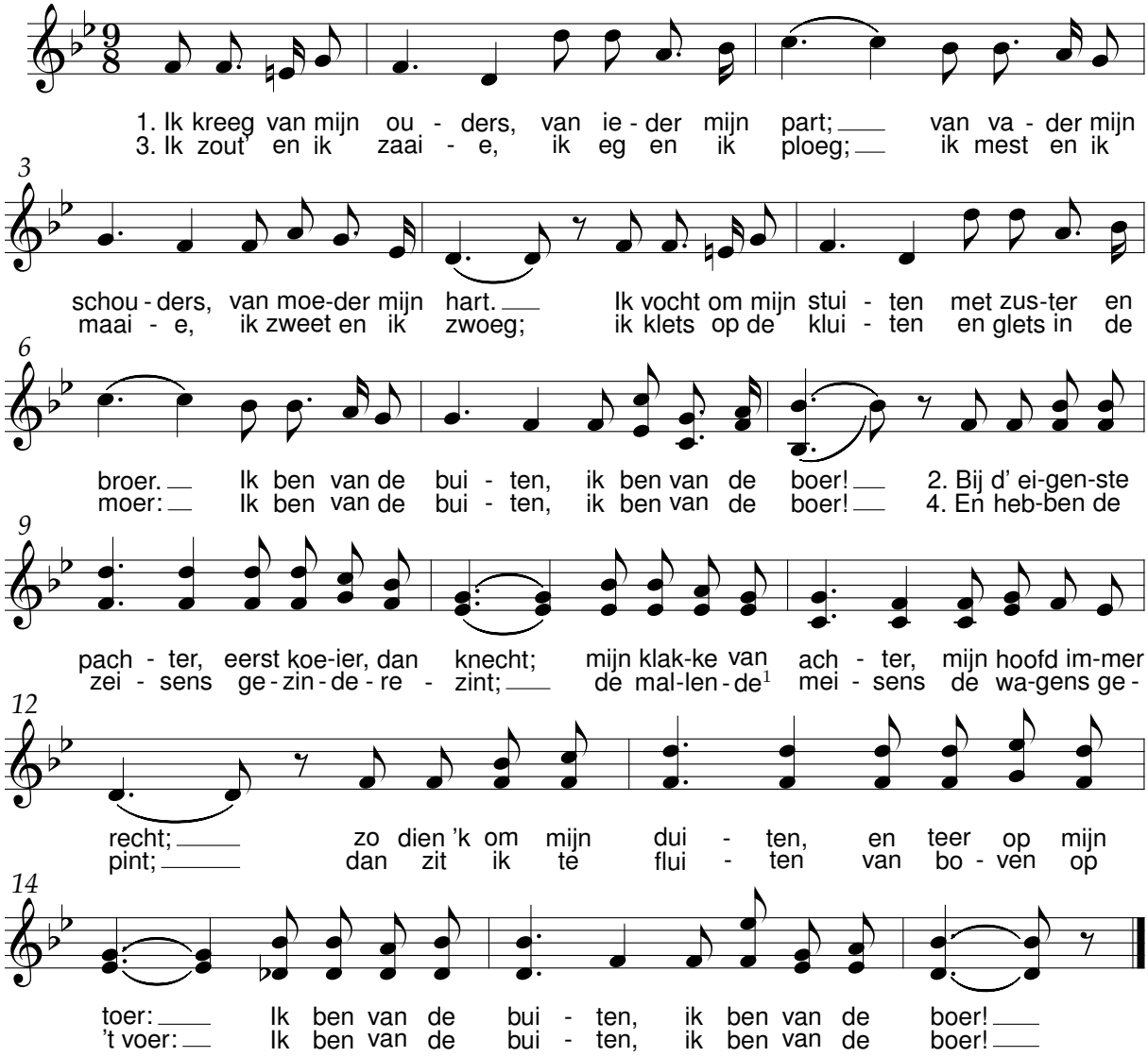

Lied van de boer

Traditioneel

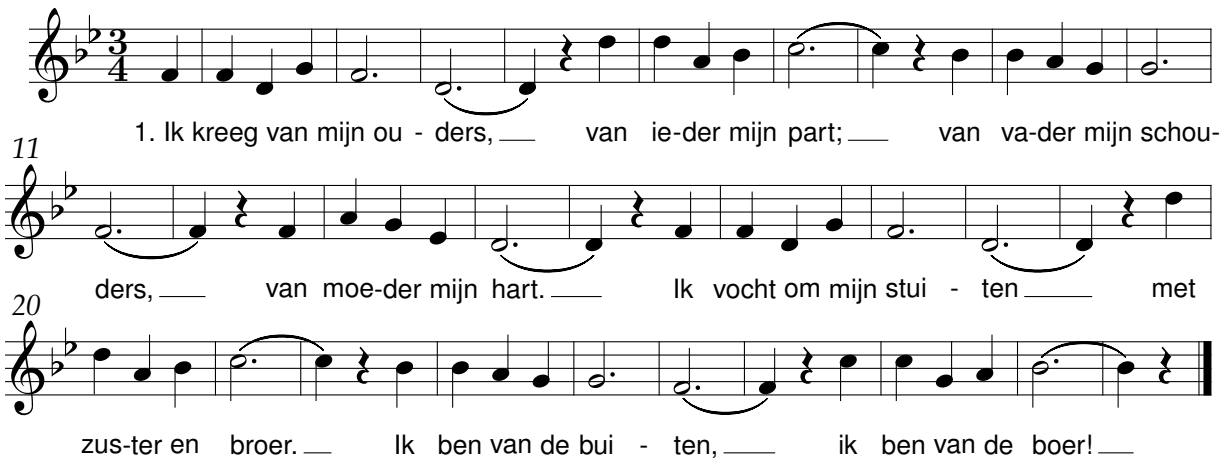

(1) *mallen = dollen, spelen*

Adeste

René De Clercq (1877-1932) Jaak Opsomer (1873-1952)

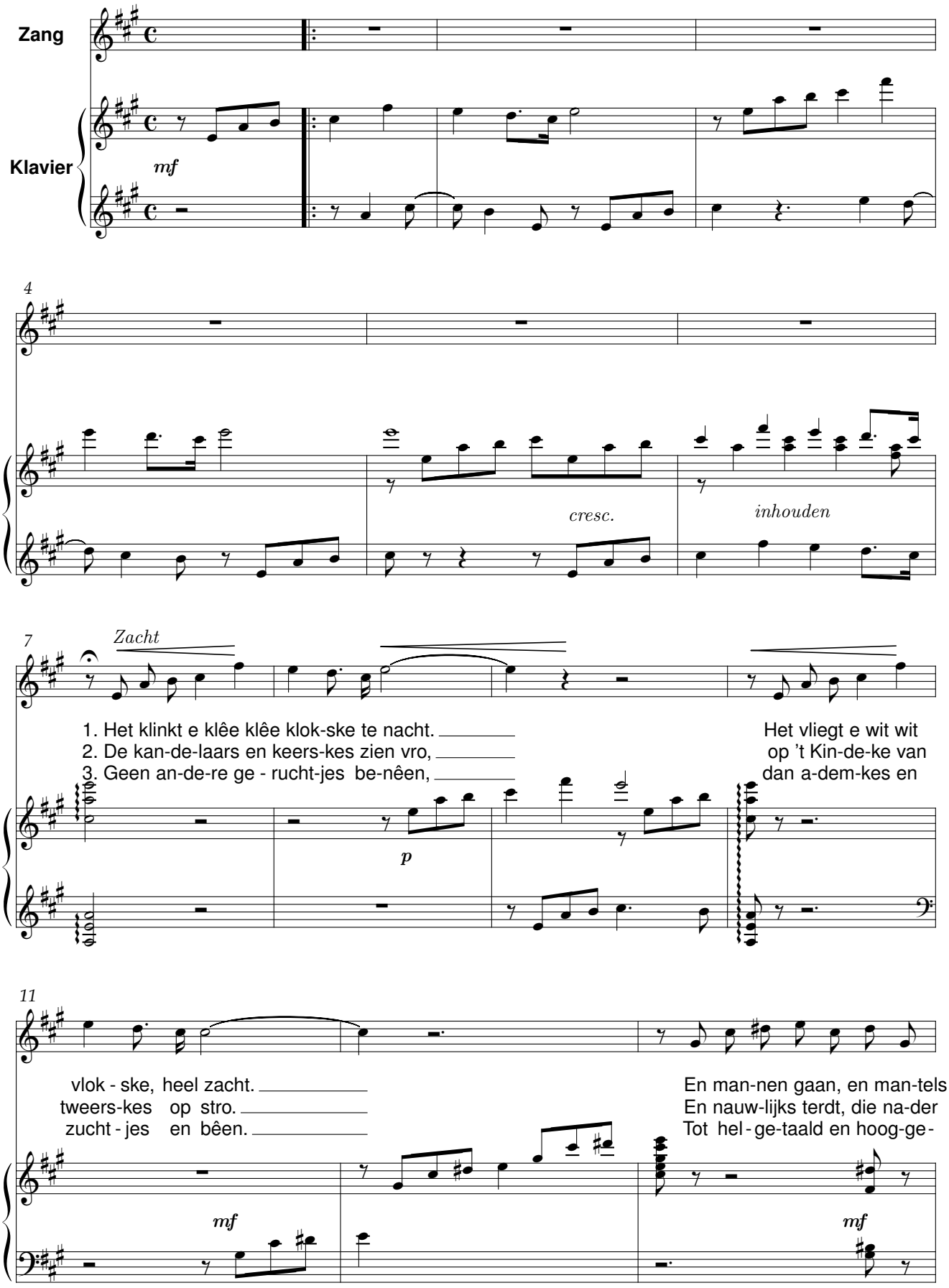

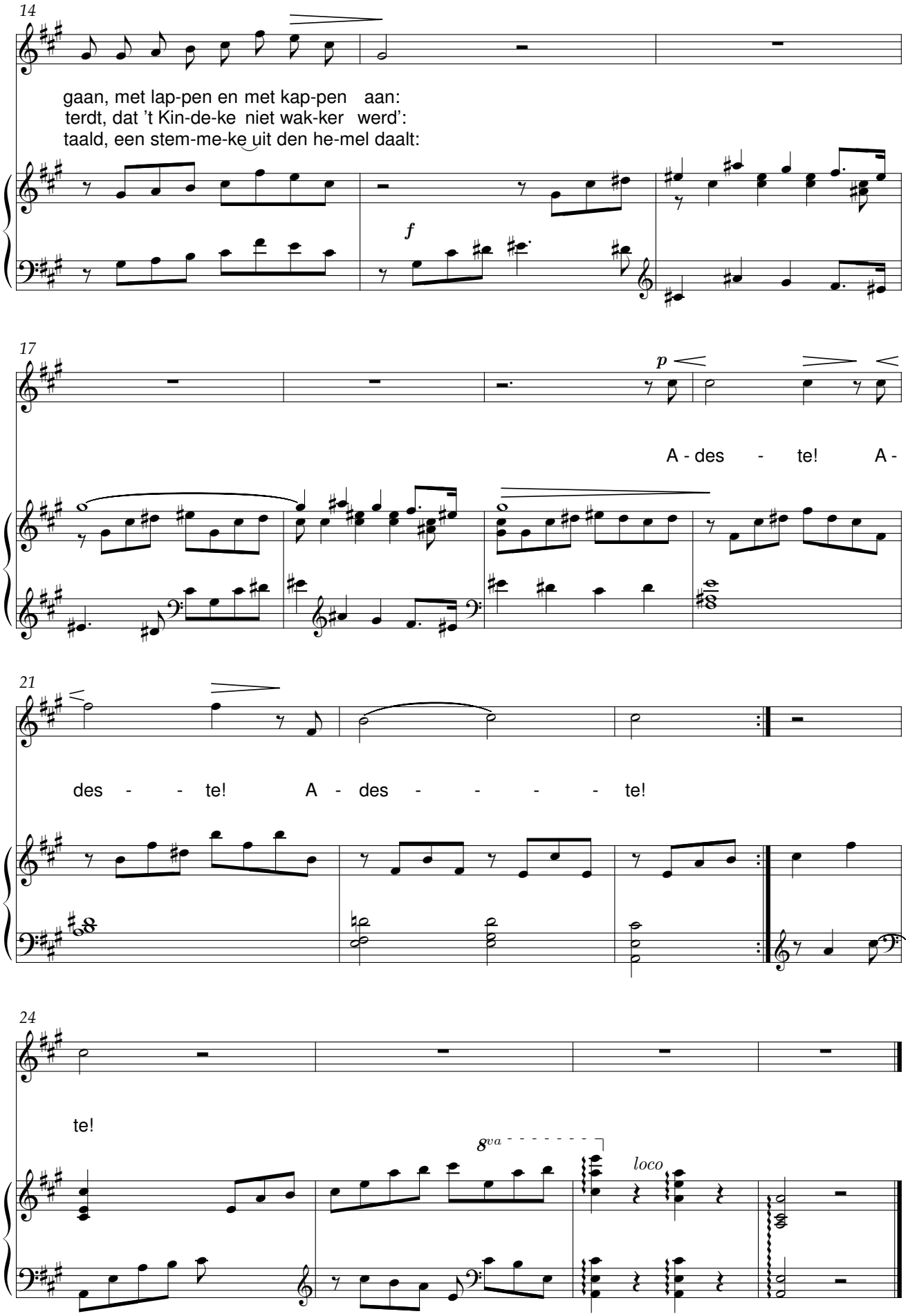
14
gaan, met lap-pen en met kap-pen aan:
terdt, dat 't Kin-de-ke niet wak-ker werd':
taald, een stem-me-ke uit den he-mel daalt:
f
17
p
A - des - te! A -
21
des - - te! A - des - - - - te!
24
te!
8va
loco

België bovenal

René De Clercq (1877-1932) — Jaak Opsomer (1873-1952)

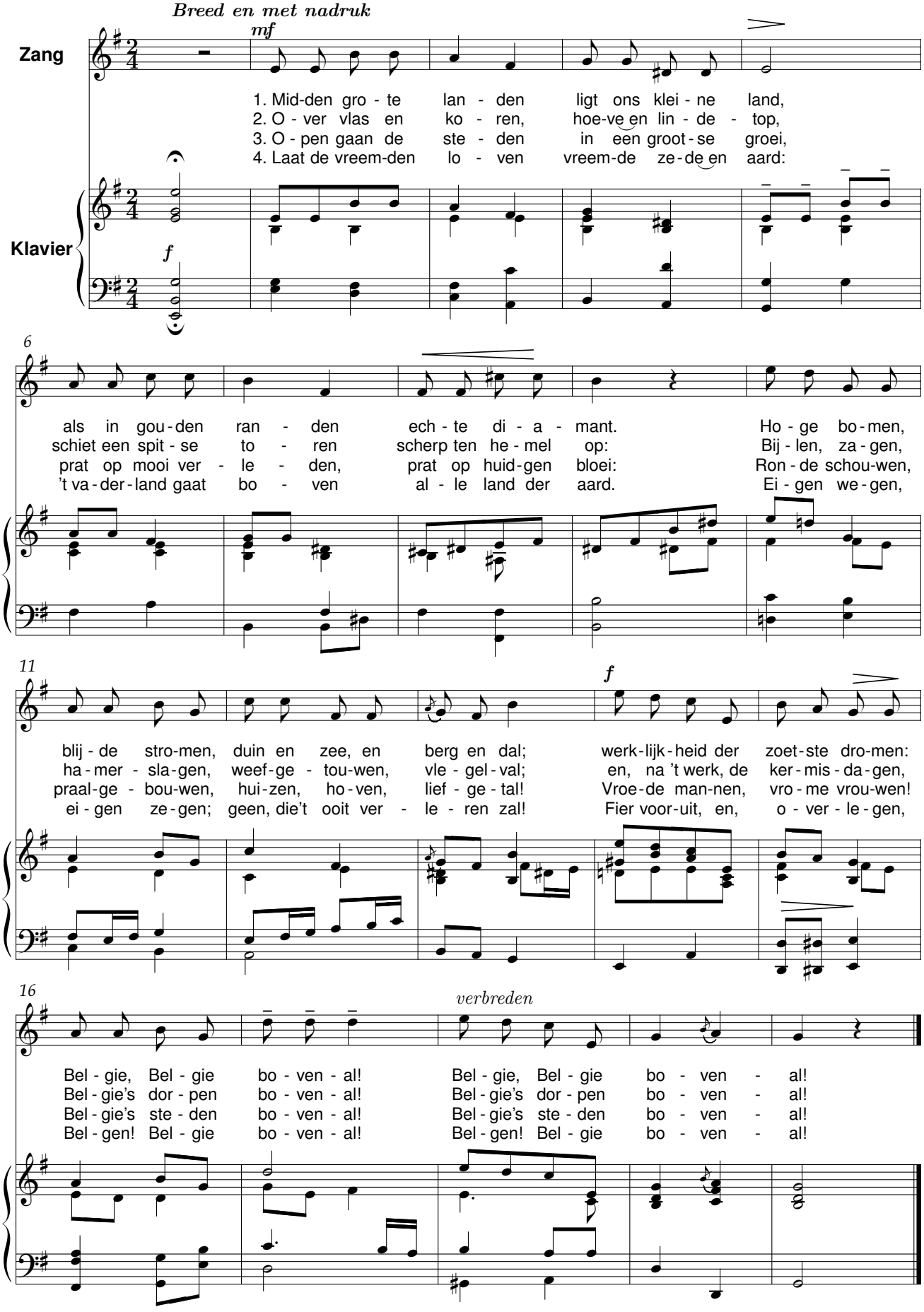

Bierken's plaats

René De Clercq (1877-1932) Jaak Opsomer (1873-1952)

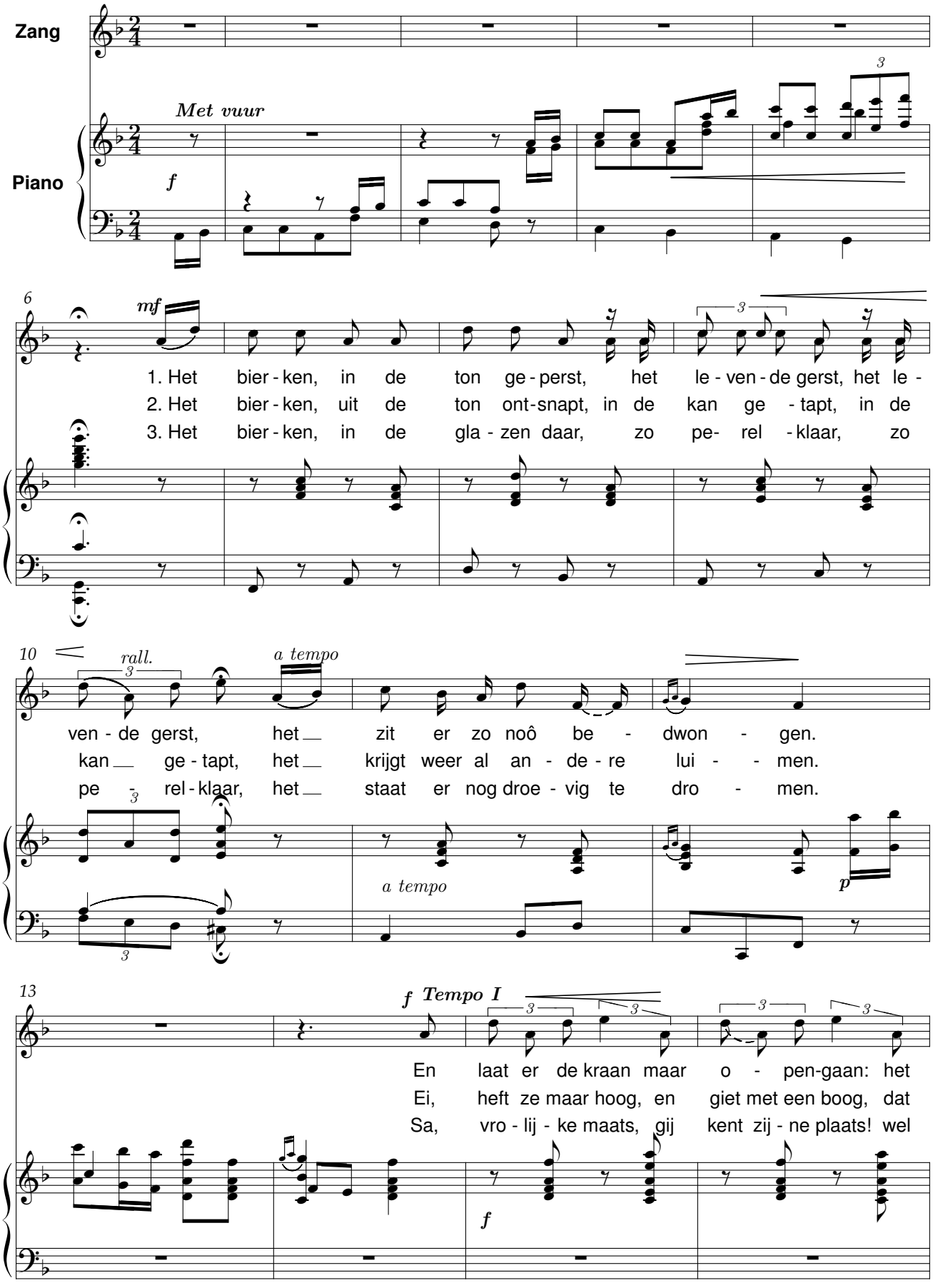

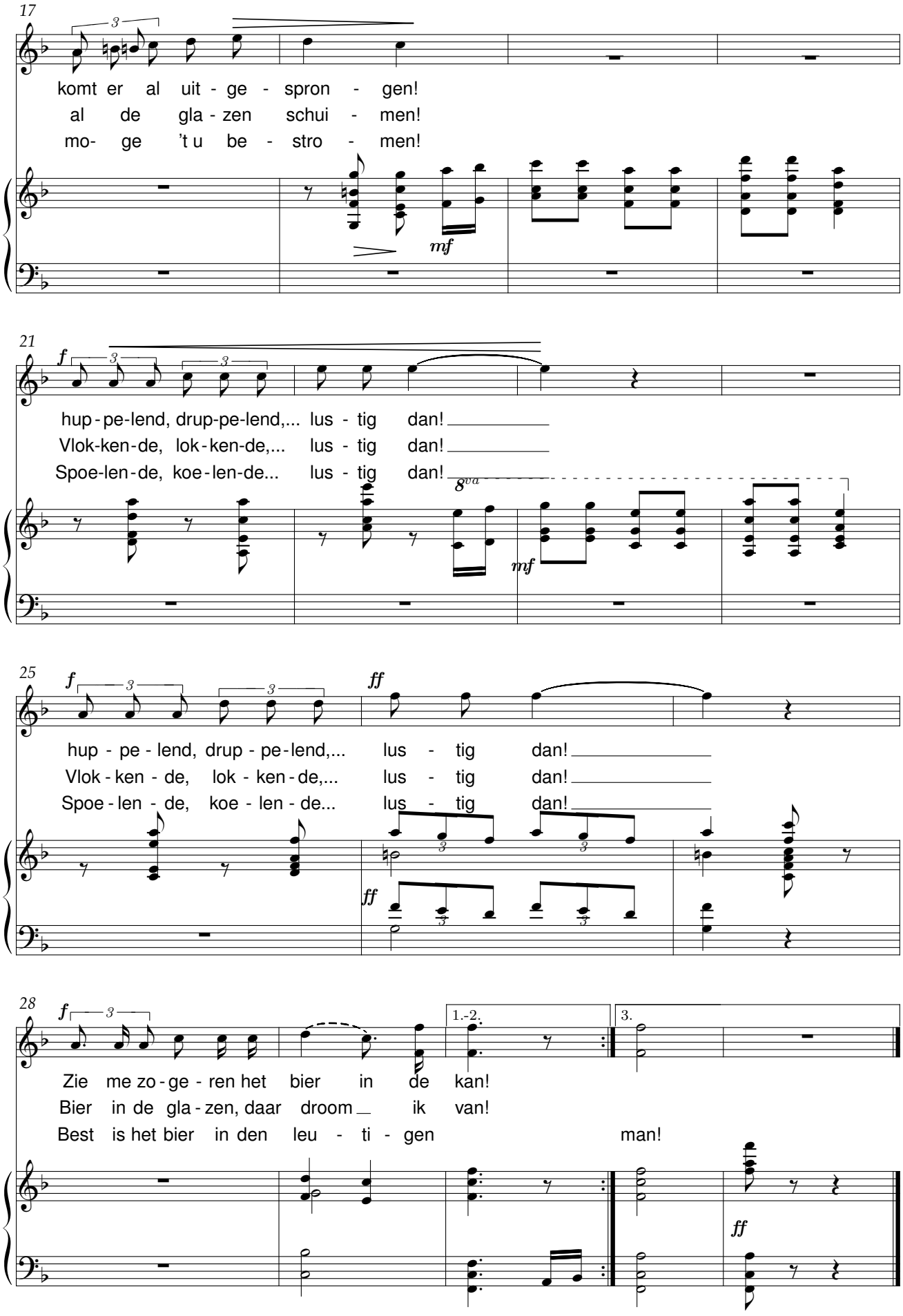
17
komt er al uit - ge - spron - gen!
al de gla - zen schui - men!
mo- ge 't u be - stro - men!
mf
21
f
hup - pe-lend, drup-pe-lend,... lus - tig dan!
Vlok-ken-de, lok - ken-de,... lus - tig dan!
Spoe-len-de, koe - len-de... lus - tig dan!
8va
mf
25
f
ff
hup - pe - lend, drup - pe-lend,... lus - tig dan!
Vlok - ken - de, lok - ken - de,... lus - tig dan!
Spoe - len - de, koe - len - de... lus - tig dan!
ff
28
f
1.-2.
3.
Zie me zo - ge - ren het bier in de kan!
Bier in de gla - zen, daar droom ik van!
Best is het bier in den leu - ti - gen man!
ff

Dankliedeke

René De Clercq (1877-1932) — Jaak Opsomer (1873-1952)

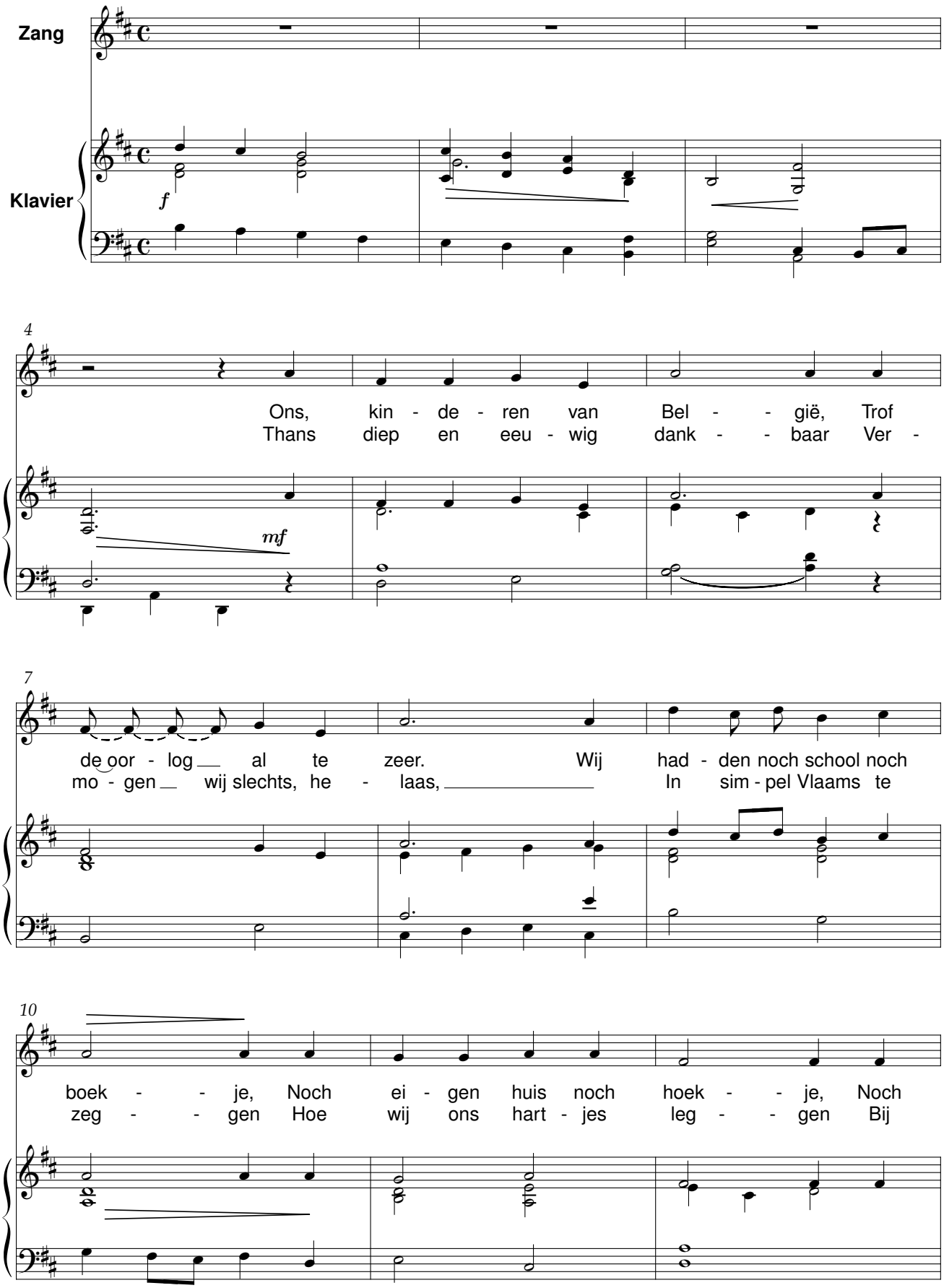

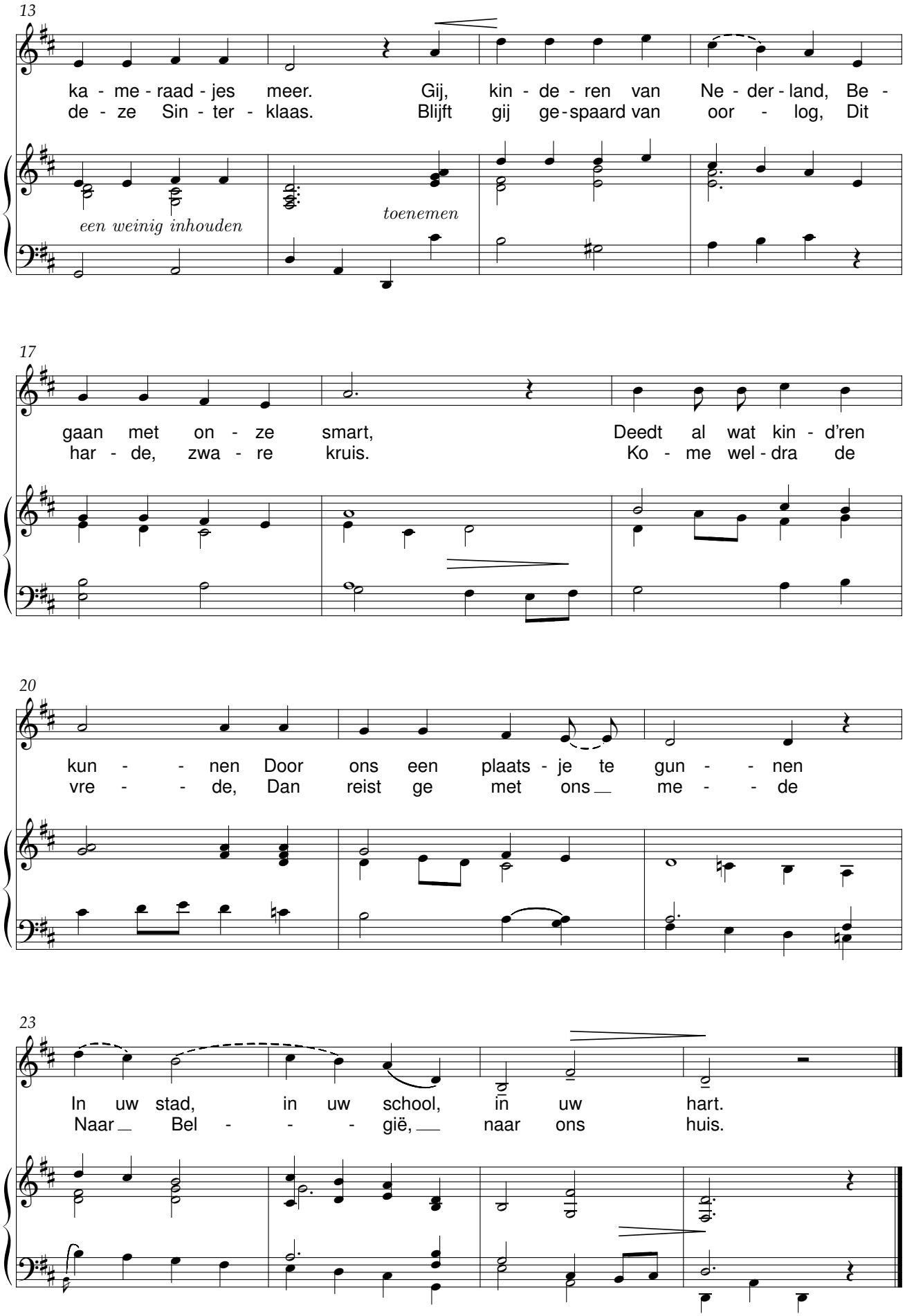
13
ka - me - raad - jes meer. Gij, kin - de - ren van Ne - der - land, Be -
de - ze Sin - ter - klaas. Blijft gij ge - spaard van oor - log, Dit
een weinig inhouden
toenemen
17
gaan met on - ze smart, Deedt al wat kin - d'ren
har - de, zwa - re kruis. Ko - me wel - dra de
20
kun - - nen Door ons een plaats - je te gun - - nen
vre - - de, Dan reist ge met ons __ me - - de
23
In uw stad, in uw school, in uw hart.
Naar __ Bel - - - gië, __ naar ons huis.

De avond zijgt als zegen

René De Clercq (1877-1932) Jaak Opsomer (1873-1952)

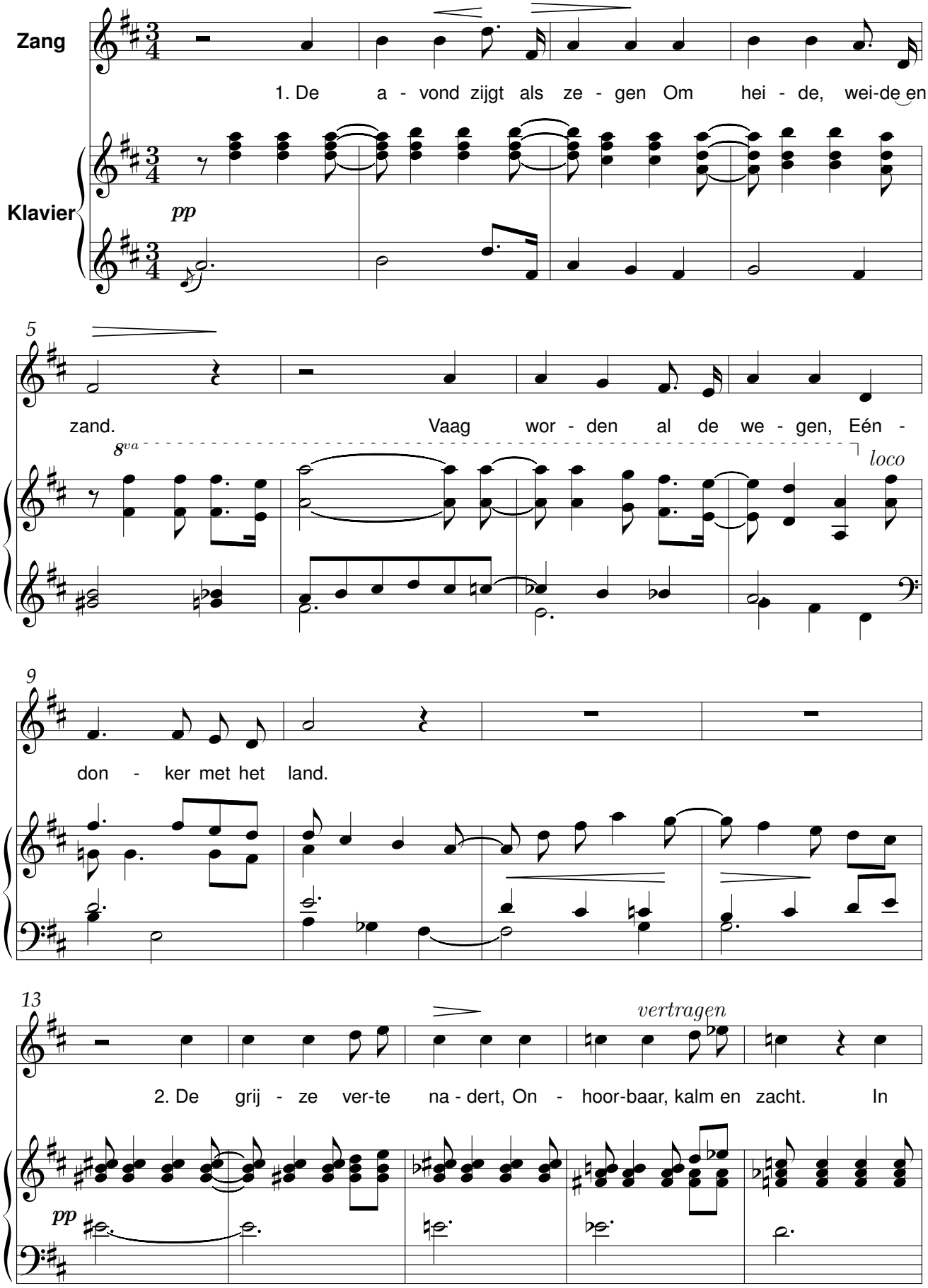

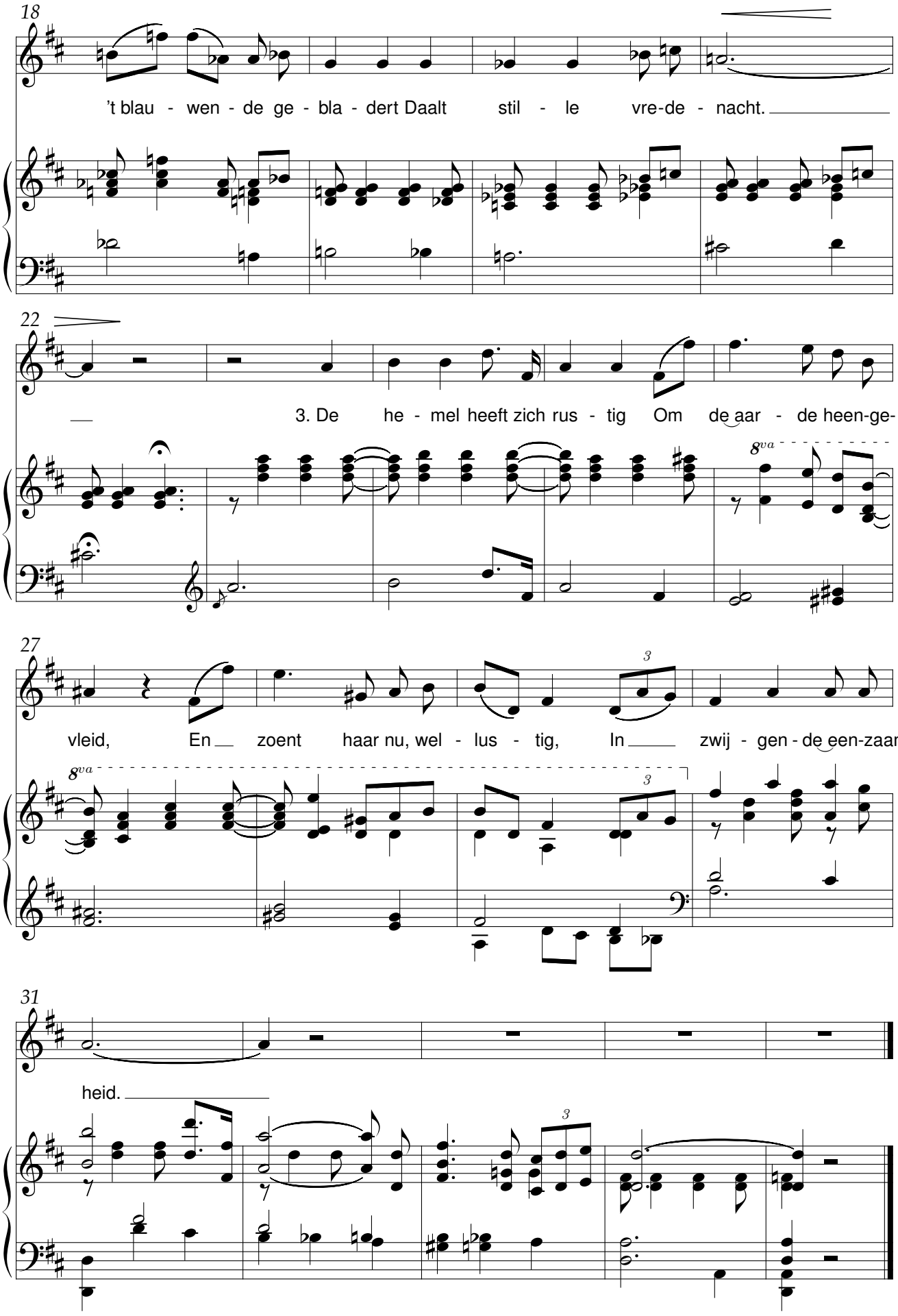
18
't blau - wen - de ge - bla - dert Daalt stil - le vre-de - nacht.
22
3. De he - mel heeft zich rus - tig Om de aar - de heen-ge-
8va
27
vleid, En zoent haar nu, wel - lus - tig, In zwij - gen - de een-zaam-
8va
3
3
31
heid.
3

De Witte Kaproen

René De Clercq (1877-1932) Jaak Opsomer (1873-1952)

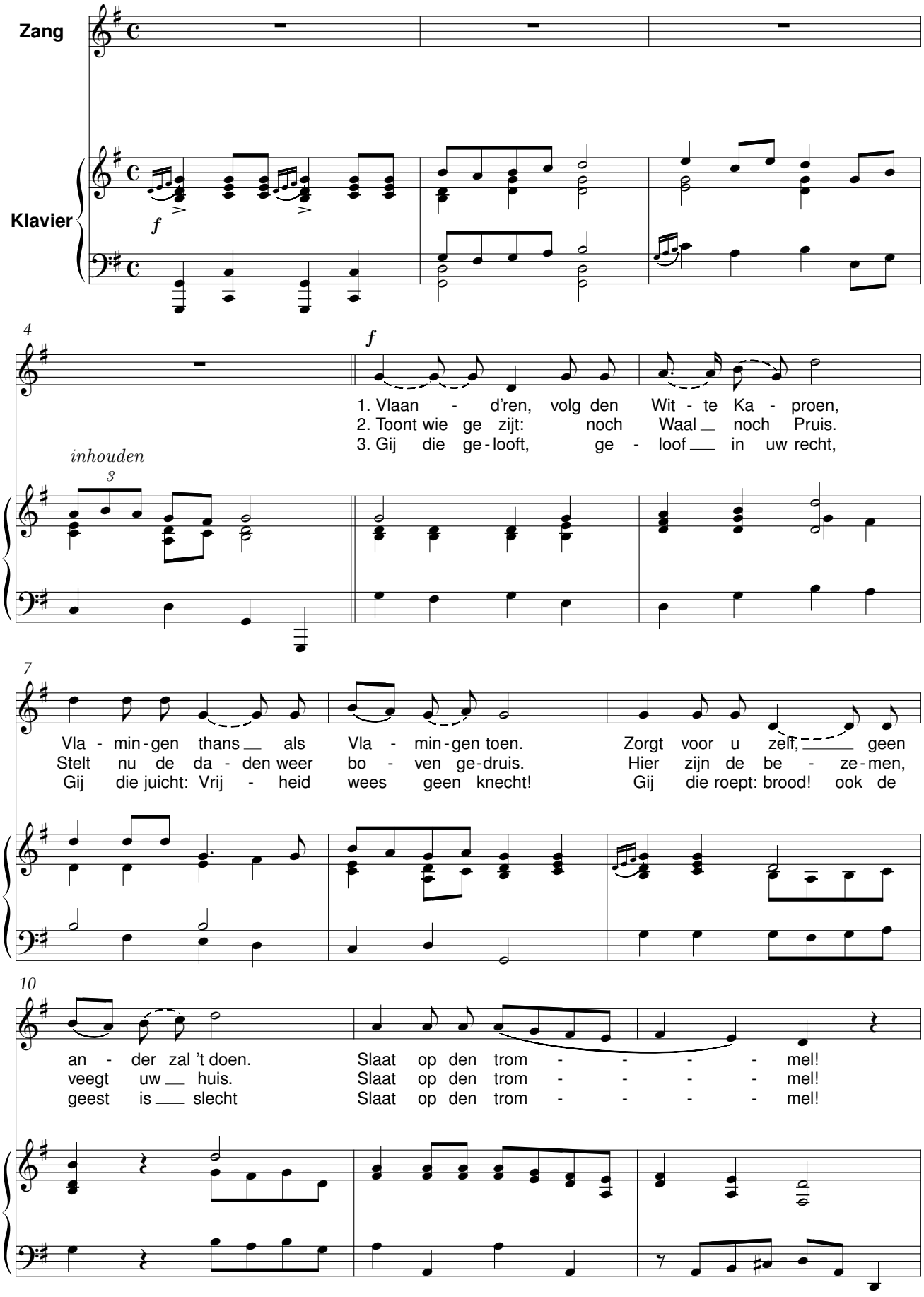

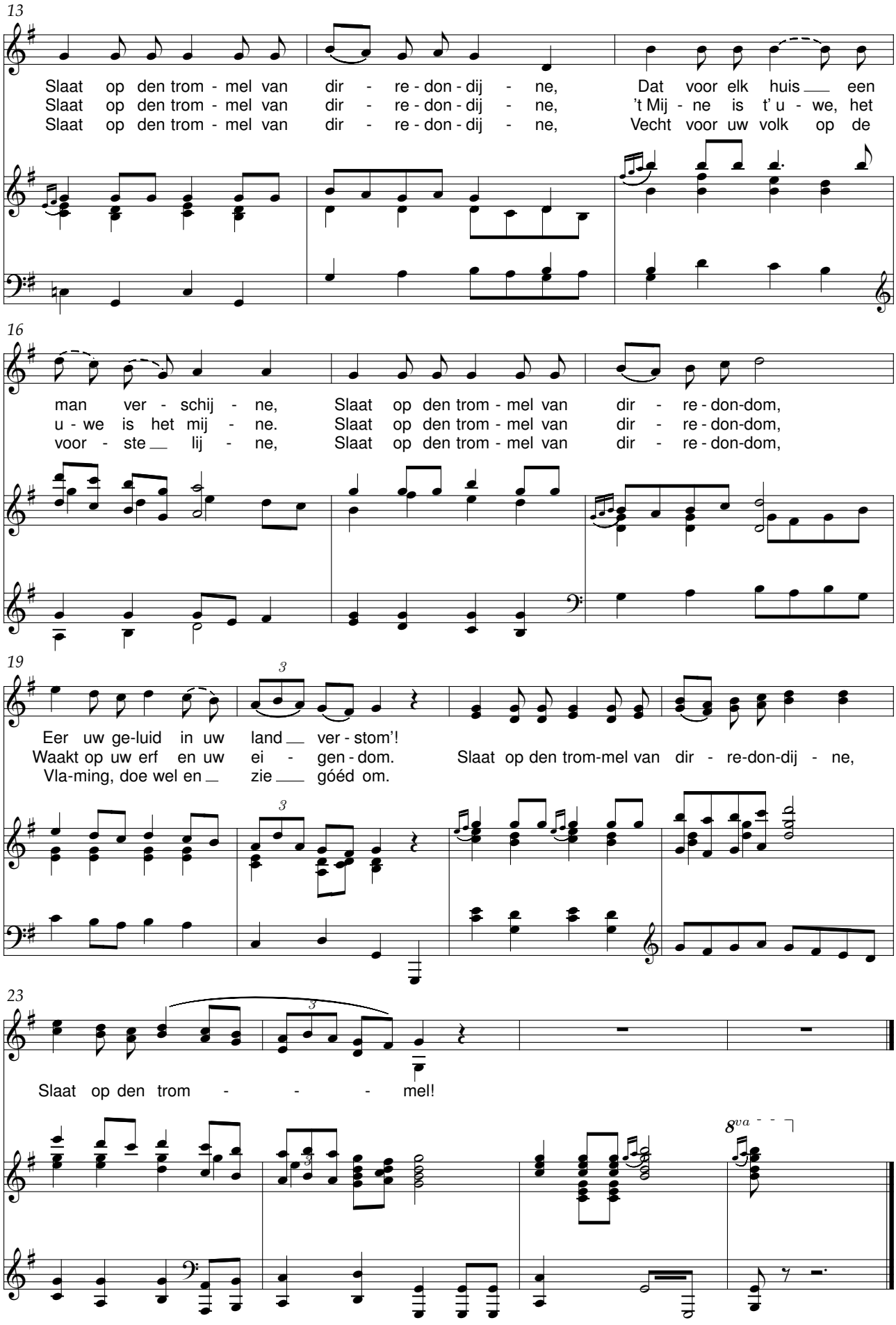
13
Slaat op den trom - mel van dir - re - don - dij - ne, Dat voor elk huis een
Slaat op den trom - mel van dir - re - don - dij - ne, 't Mij - ne is t' u - we, het
Slaat op den trom - mel van dir - re - don - dij - ne, Vecht voor uw volk op de
16
man ver - schij - ne, Slaat op den trom - mel van dir - re - don-dom,
u - we is het mij - ne. Slaat op den trom - mel van dir - re - don-dom,
voor - ste lij - ne, Slaat op den trom - mel van dir - re - don-dom,
19
3
Eer uw ge-luid in uw land ver - stom'!
Waakt op uw erf en uw ei - gen - dom. Slaat op den trom-mel van dir - re-don-dij - ne,
Vla-ming, doe wel en zie góéd om.
23
Slaat op den trom - - - mel!
8va

De zeeldraaier

René De Clercq (1877-1932) — Jaak Opsomer (1873-1952)

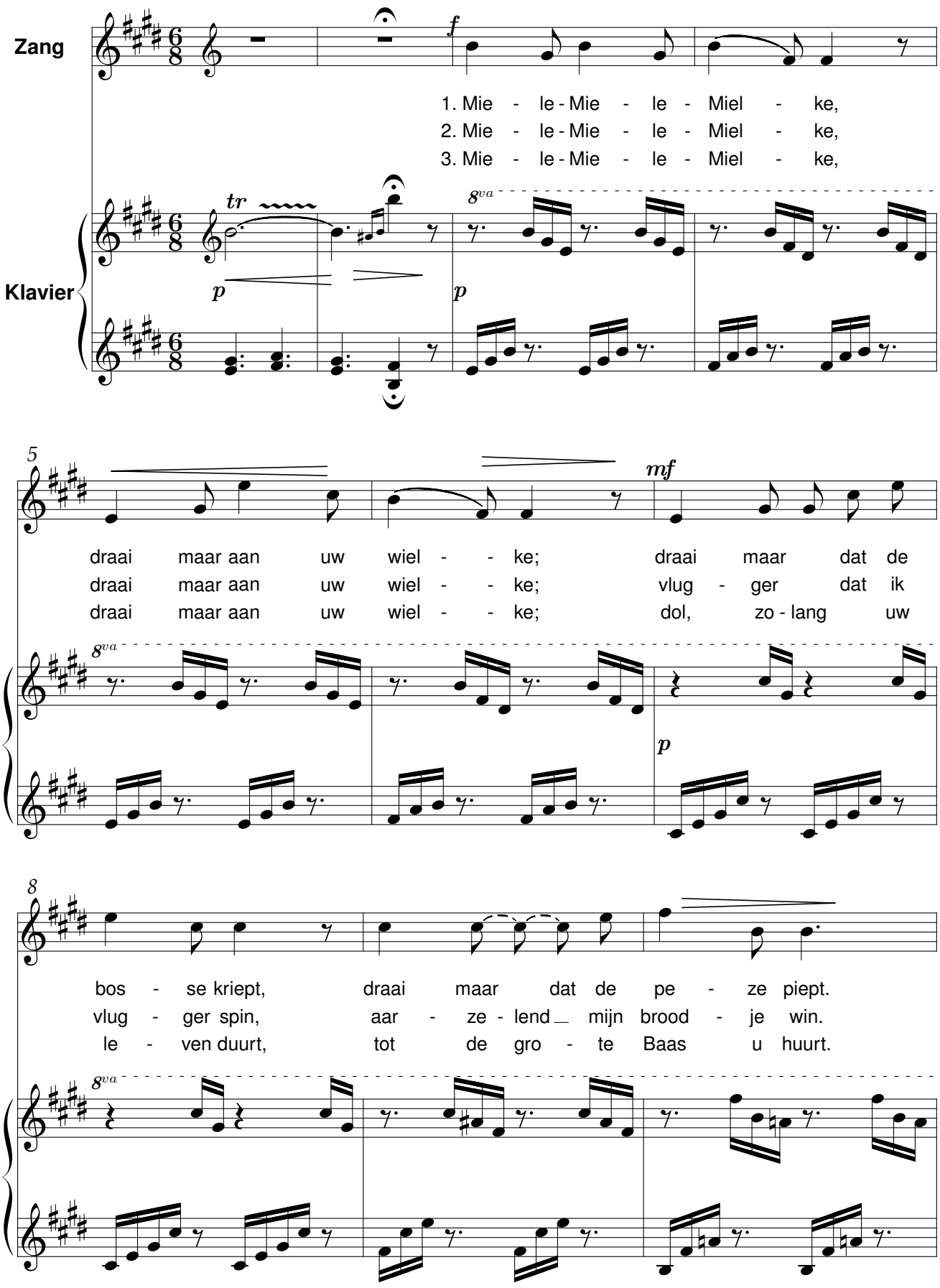

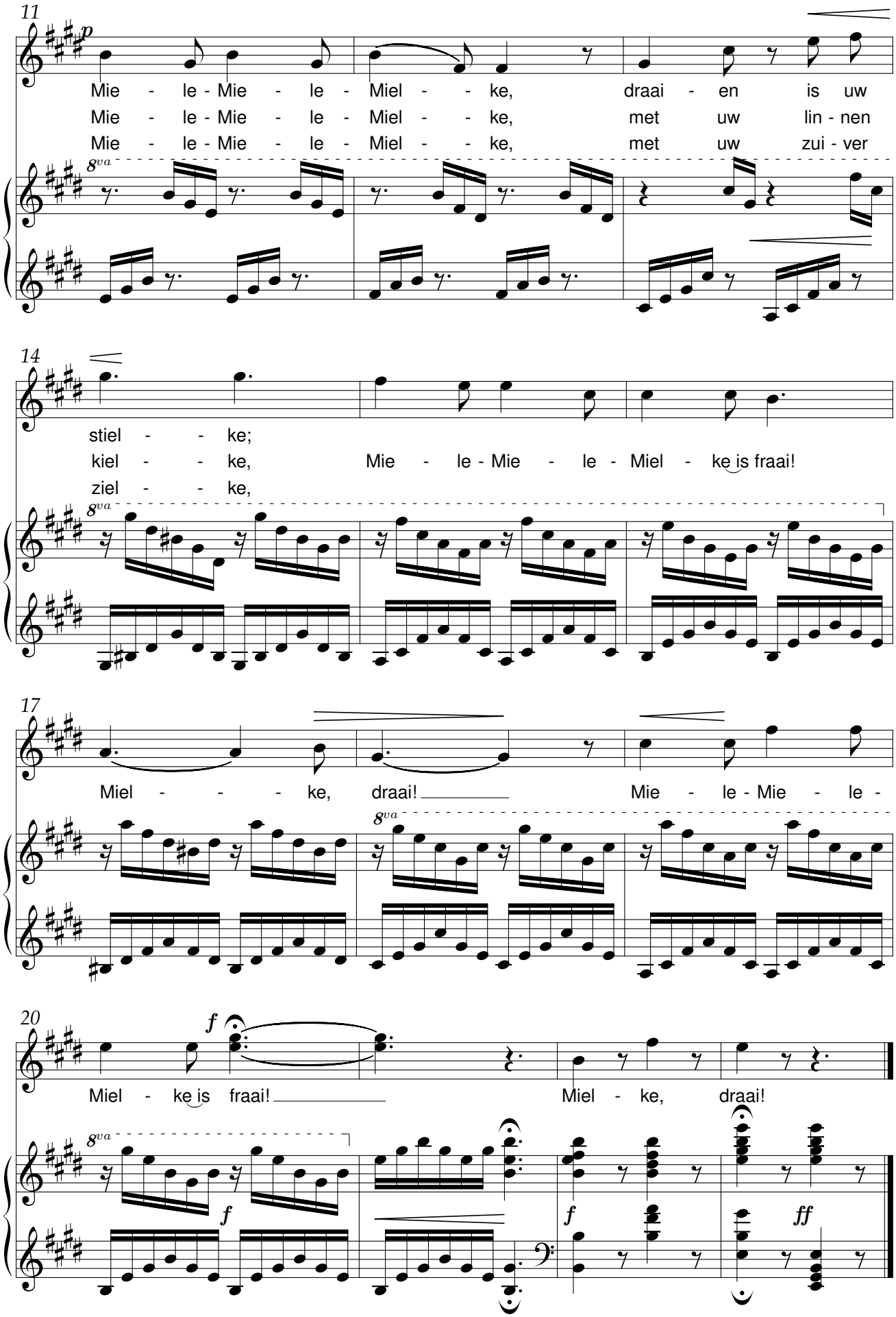
11
p
Mie - le - Mie - le - Miel - - ke, draai - en is uw
Mie - le - Mie - le - Miel - - ke, met uw lin - nen
Mie - le - Mie - le - Miel - - ke, met uw zui - ver
8va
14
stiel - - ke;
kiel - - ke, Mie - le - Mie - le - Miel - ke is fraai!
ziel - - ke,
8va
17
Miel - - - ke, draai! Mie - le - Mie - le -
8va
20
f
Miel - ke is fraai! Miel - ke, draai!
8va
f
f
ff

Fijn liefje

René De Clercq (1877-1932) Jaak Opsomer (1873-1952)

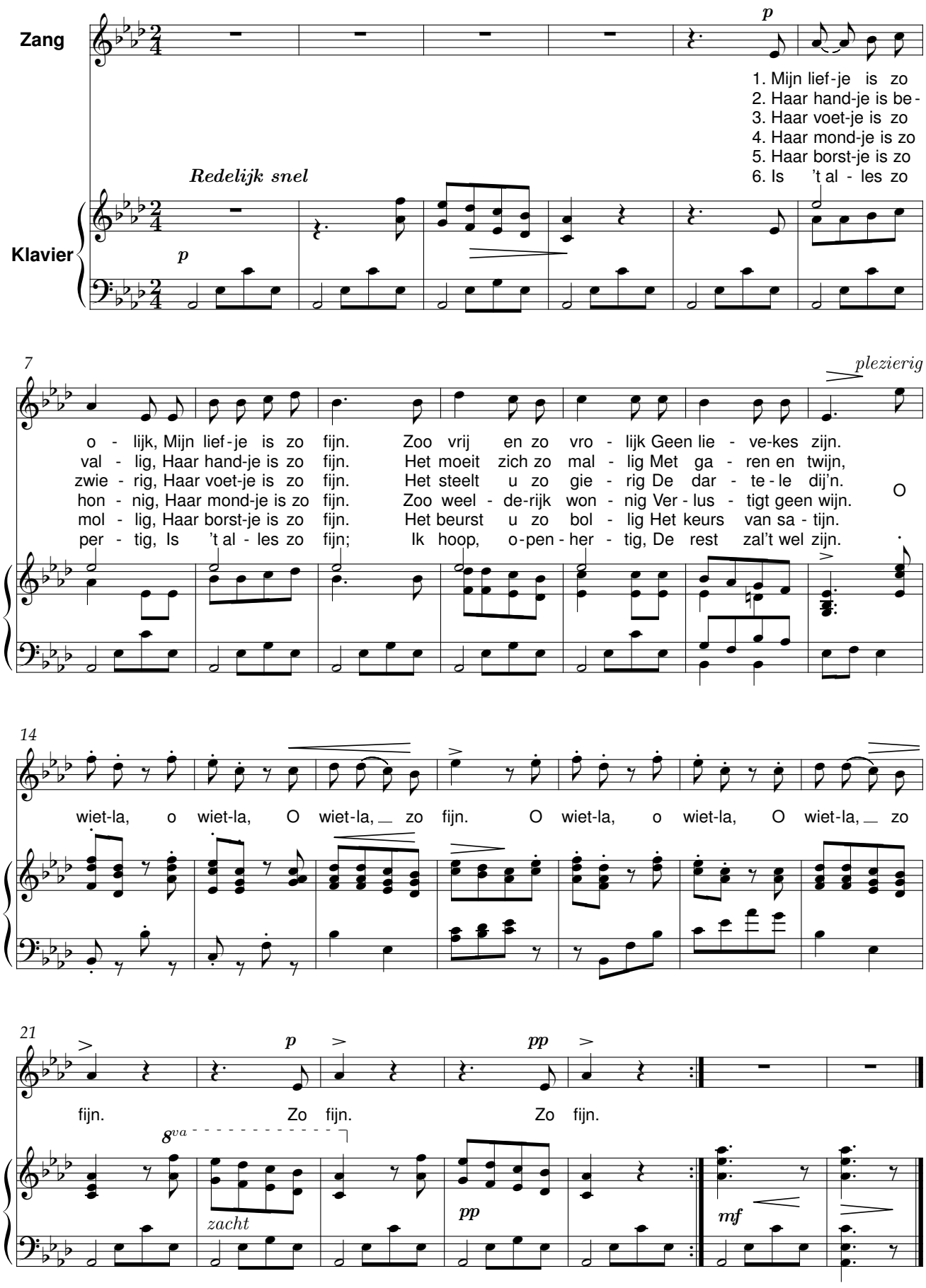

Geen lachje kan mijn lijden sussen

René De Clercq (1877-1932) Jaak Opsomer (1873-1952)

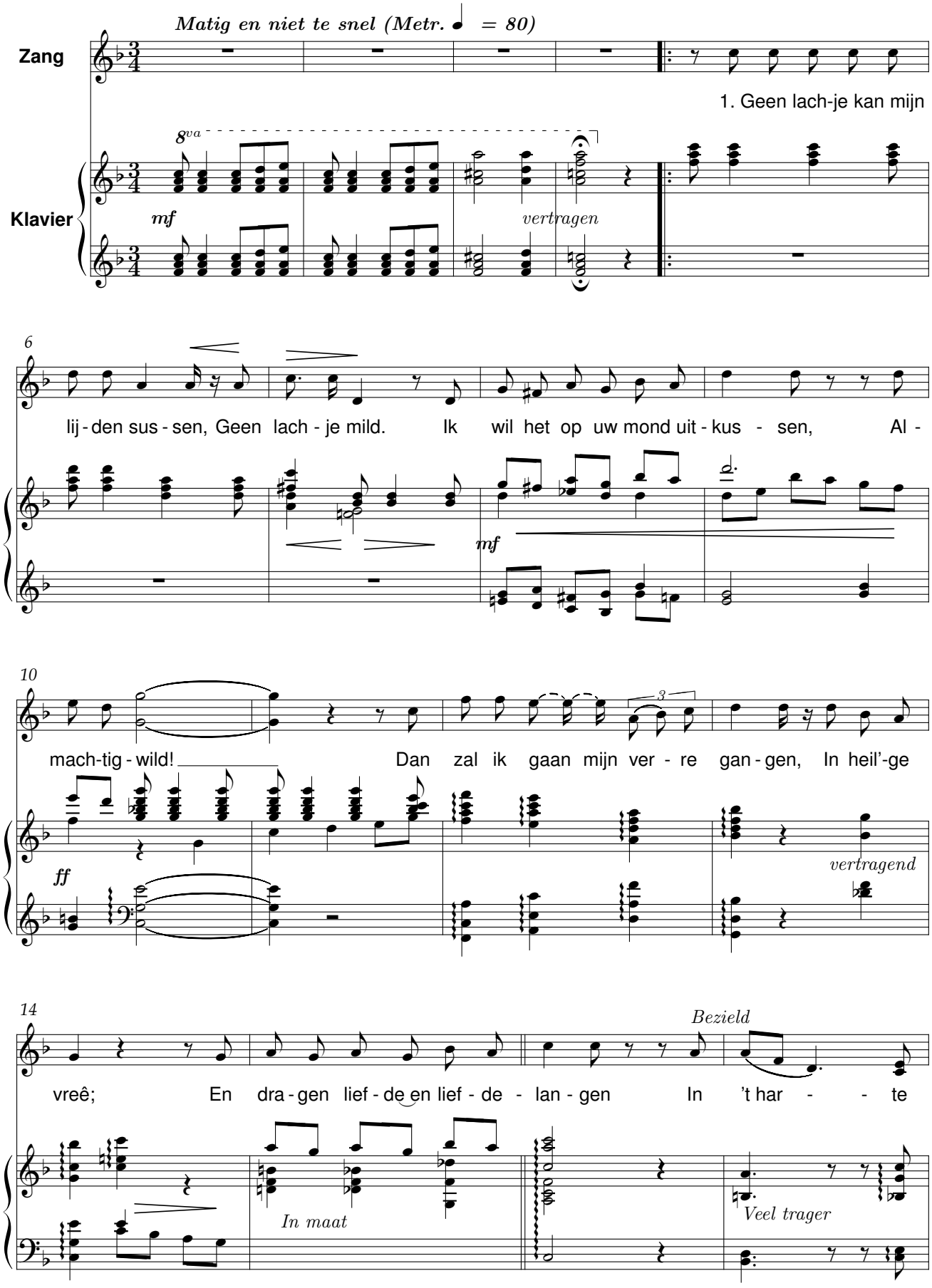

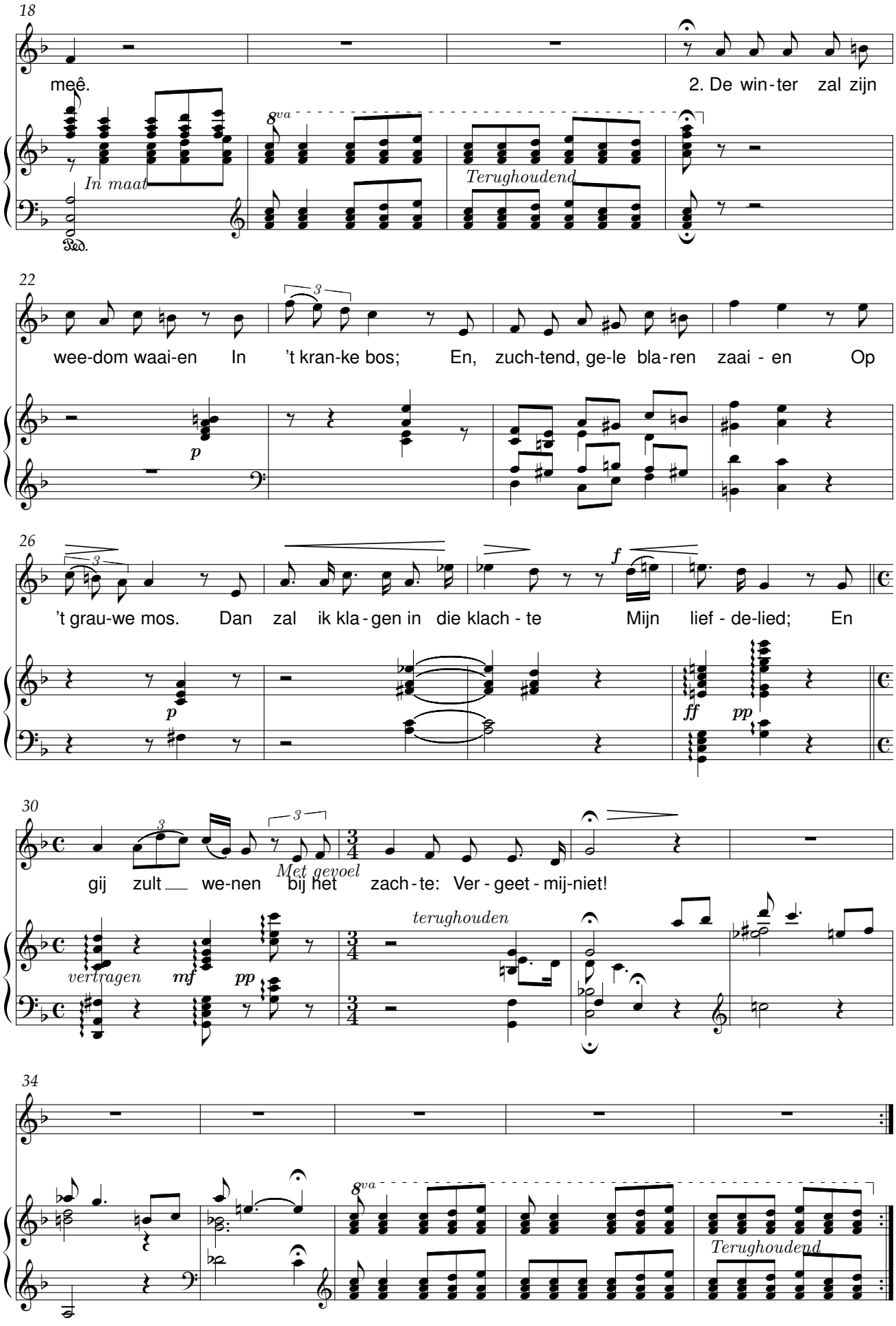
18
meê.
2. De win-ter zal zijn
In maat
8va
Terughoudend
Ped.
22
wee-dom waai-en In 't kran-ke bos; En, zuch-tend, ge-le bla-ren zaai - en Op
p
26
't grau-we mos. Dan zal ik kla - gen in die klach - te Mijn lief - de-lied; En
f
p
ff
pp
30
gij zult we-nen bij het zach - te: Ver - geet - mij-niet!
Met gevoel
vertragen
mf
pp
terughouden
34
8va
Terughoudend

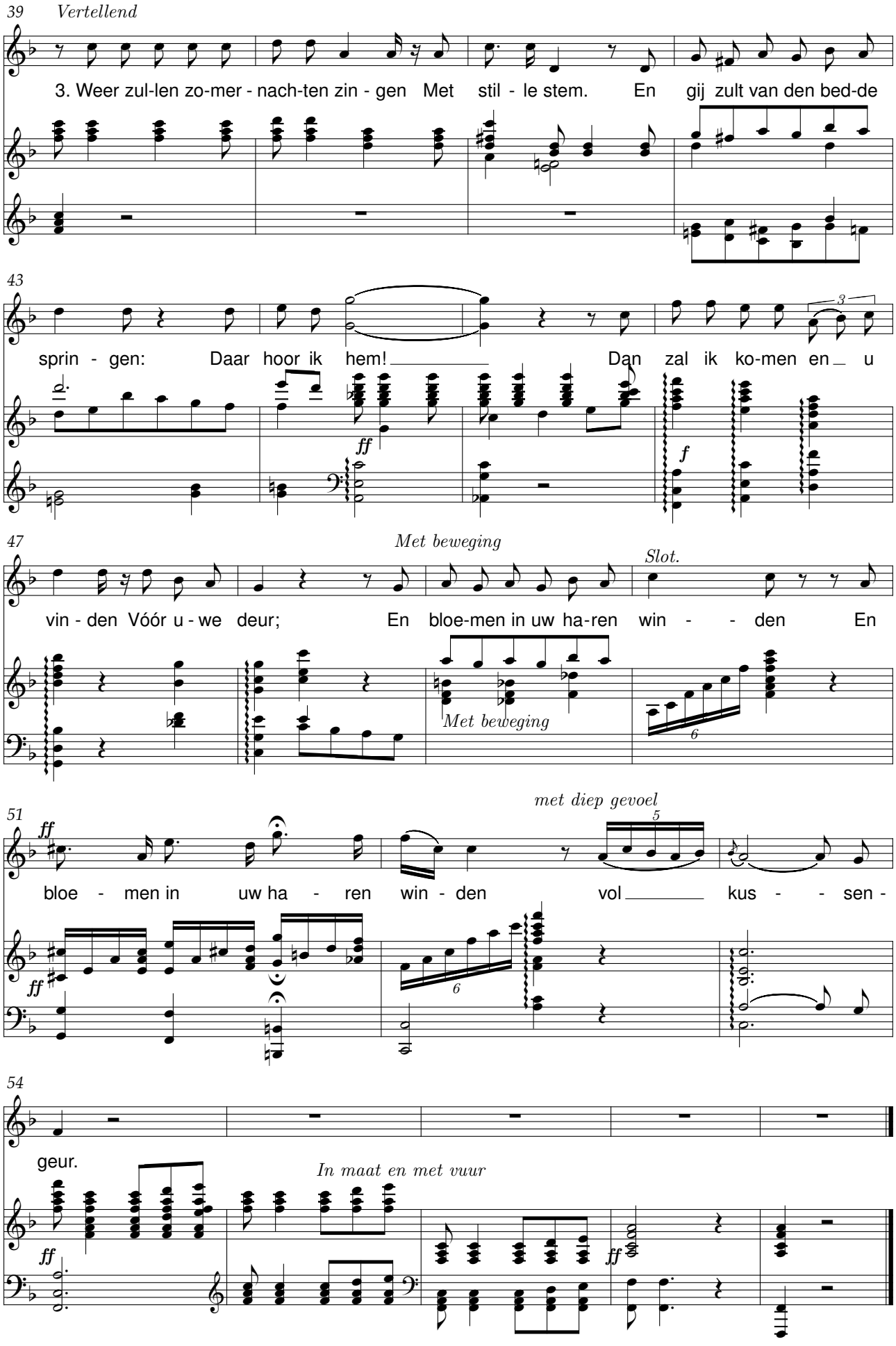
39
Vertellend
3. Weer zul-len zo-mer - nach-ten zin - gen Met stil - le stem. En gij zult van den bed-de
43
sprin - gen: Daar hoor ik hem! Dan zal ik ko-men en u
ff
f
47
Met beweging
Slot.
vin - den Vóór u - we deur; En bloe-men in uw ha-ren win - den En
Met beweging
6
51
met diep gevoel
5
ff
bloe - men in uw ha - ren win - den vol kus - sen -
ff
6
54
geur.
In maat en met vuur
ff
ff

Hemelse liefde

René De Clercq (1877-1932) Jaak Opsomer (1873-1952)

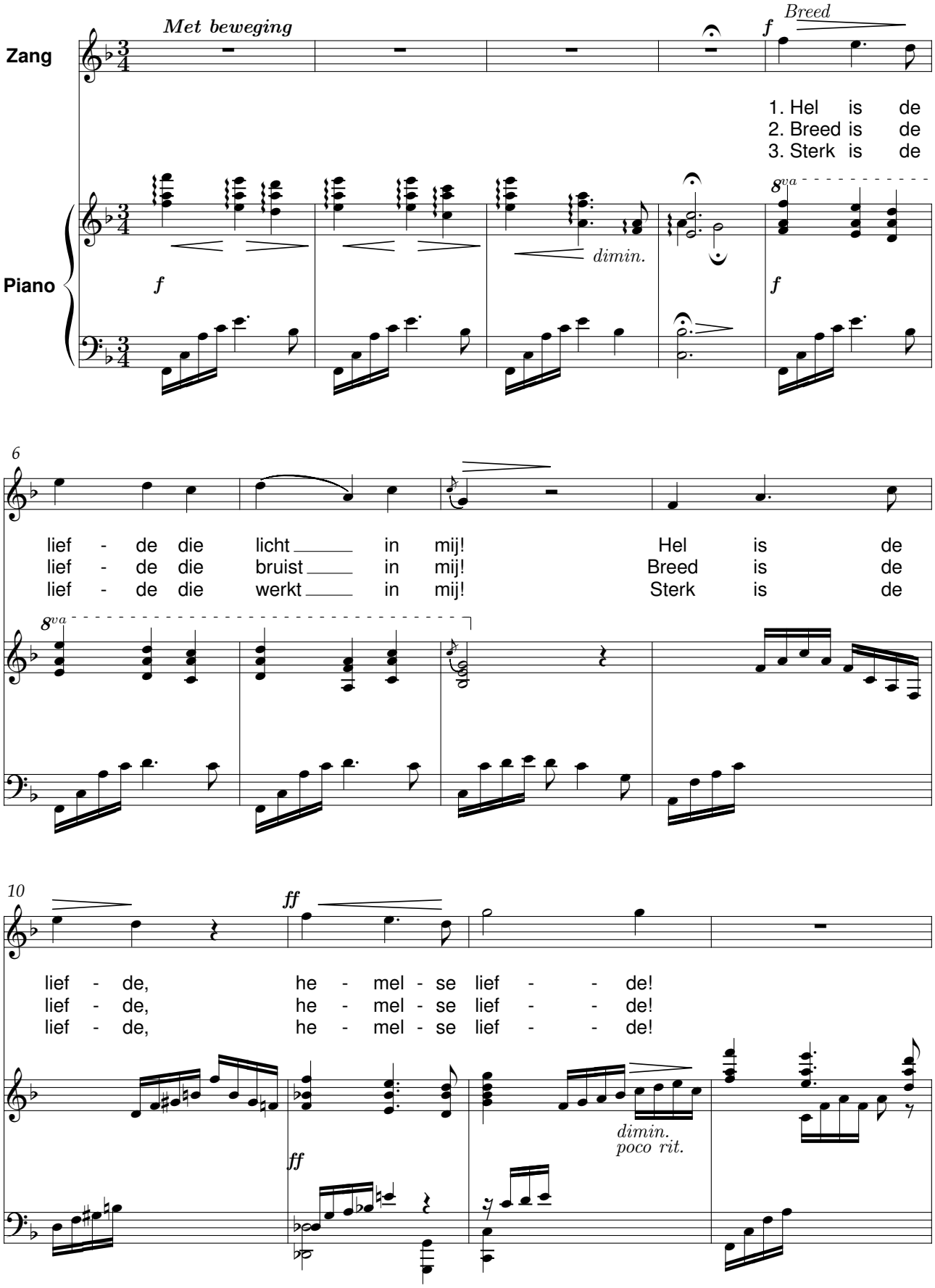

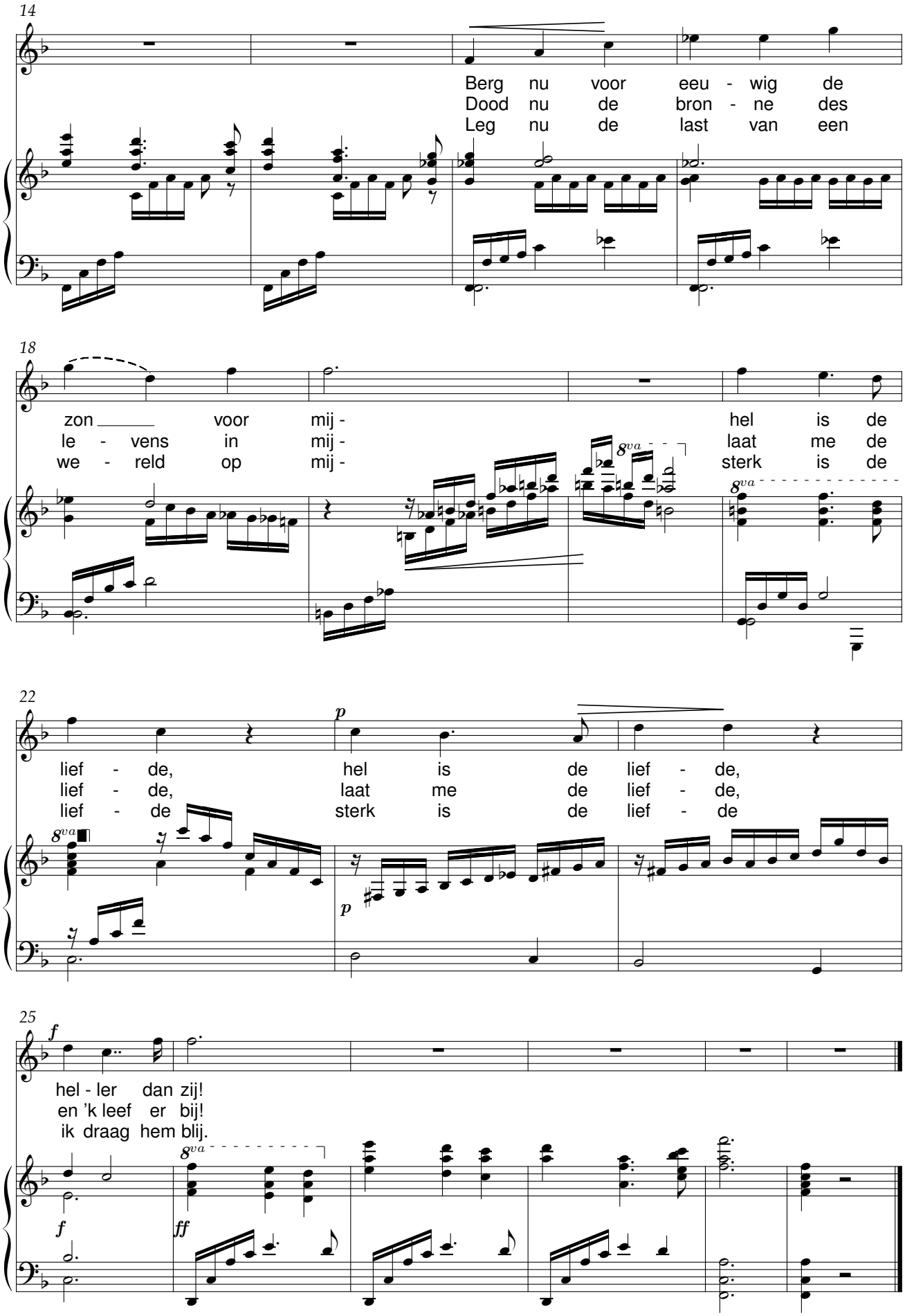
14
Berg nu voor eeu - wig de
Dood nu de bron - ne des
Leg nu de last van een
18
zon voor mij - hel is de
le - vens in mij - laat me de
we - reld op mij - sterk is de
8va
22
p
lief - de, hel is de lief - de,
lief - de, laat me de lief - de,
lief - de sterk is de lief - de
25
f
hel - ler dan zij!
en 'k leef er bij!
ik draag hem blij.
ff

Het lied van Bacchus

René De Clercq (1877-1932) Jaak Opsomer (1873-1952)

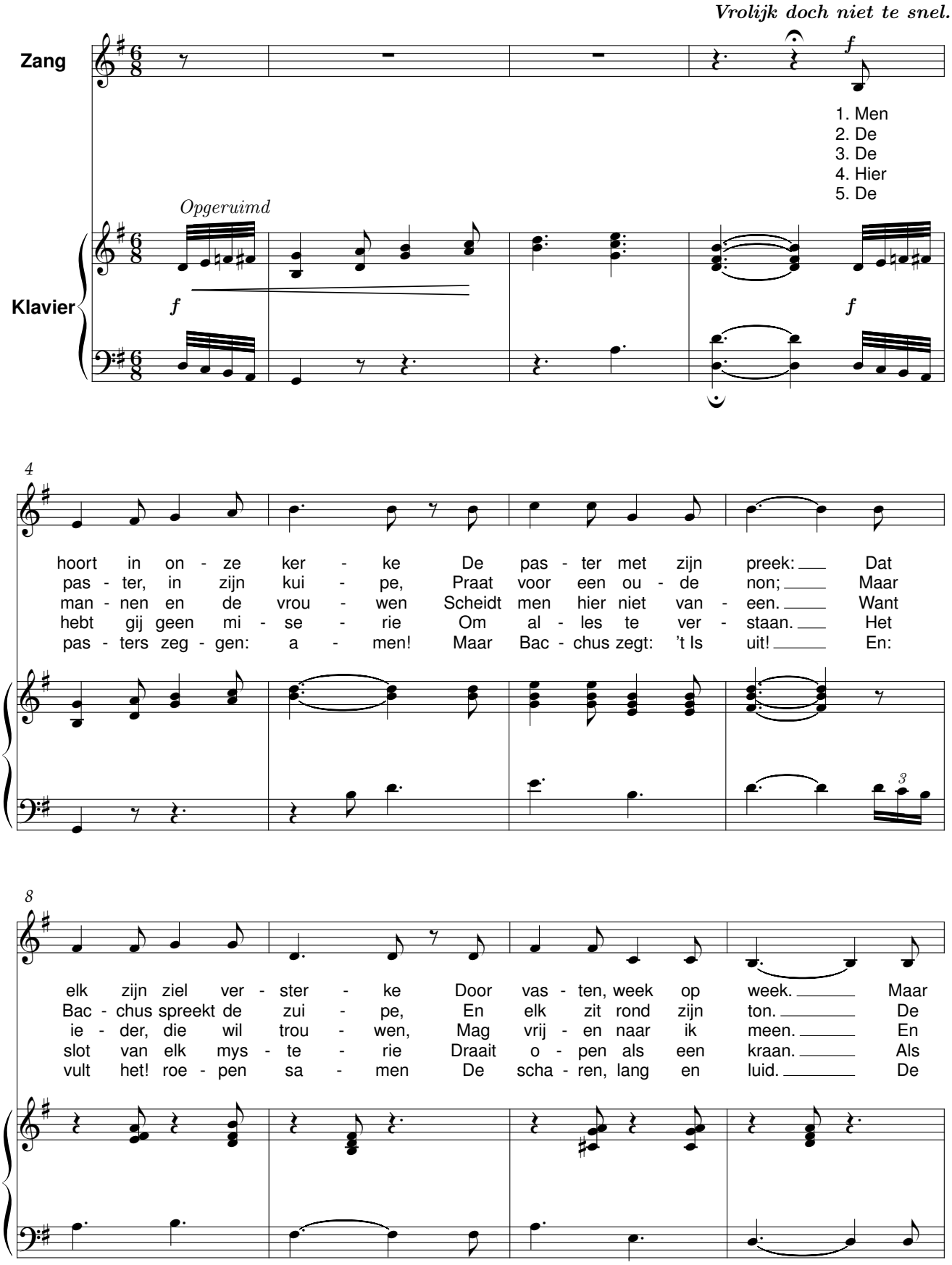

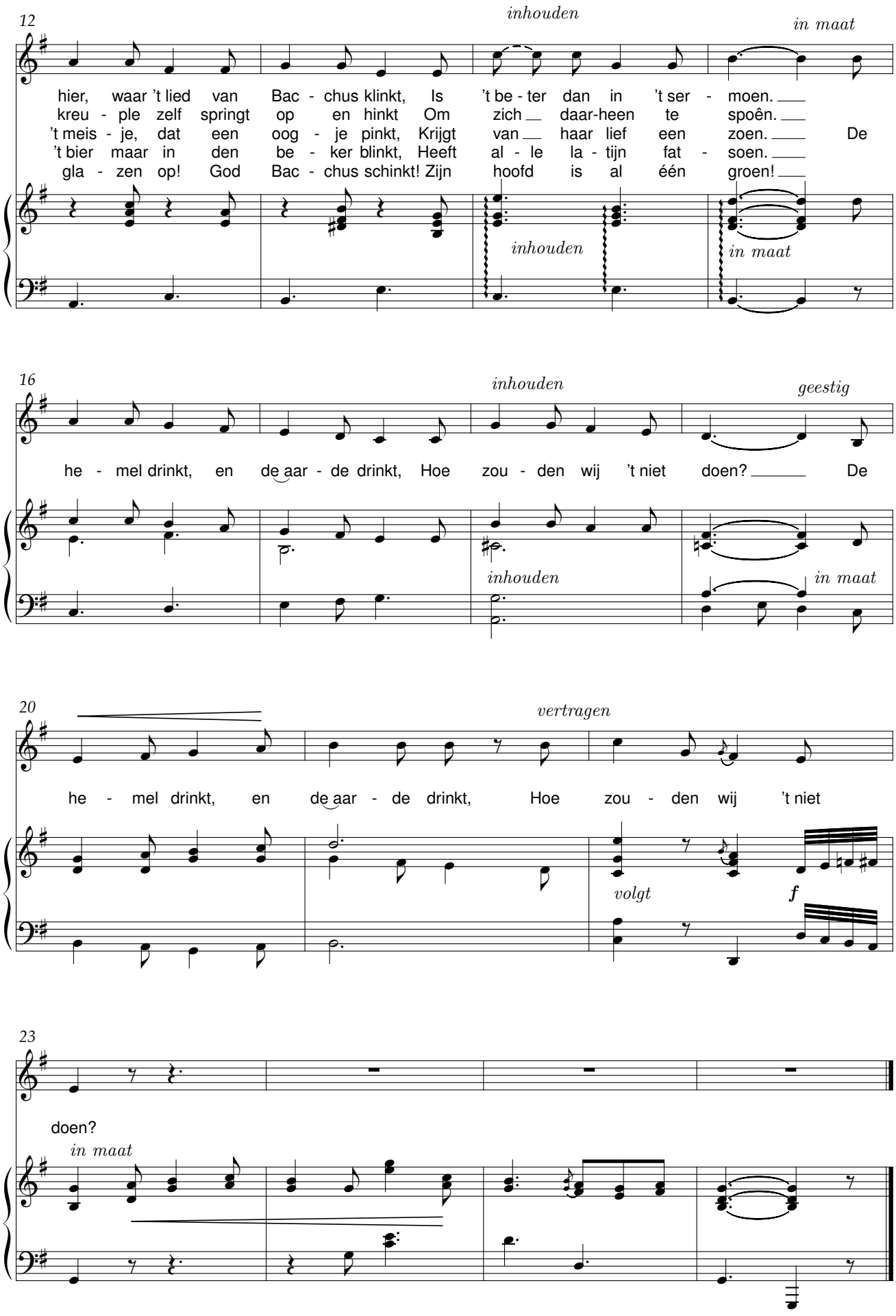
12
inhouden
in maat
hier, waar 't lied van Bac - chus klinkt, Is 't be - ter dan in 't ser - moen.
kreu - ple zelf springt op en hinkt Om zich daar-heen te spoên.
't meis - je, dat een oog - je pinkt, Krijgt van haar lief een zoen. De
't bier maar in den be - ker blinkt, Heeft al - le la - tijn fat - soen.
gla - zen op! God Bac - chus schinkt! Zijn hoofd is al één groen!
inhouden
in maat
16
inhouden
geestig
he - mel drinkt, en de aar - de drinkt, Hoe zou - den wij 't niet doen? De
inhouden
in maat
20
vertragen
he - mel drinkt, en de aar - de drinkt, Hoe zou - den wij 't niet
volgt
f
23
doen?
in maat

Prinsenlied

René De Clercq (1877-1932) Jaak Opsomer (1873-1952)

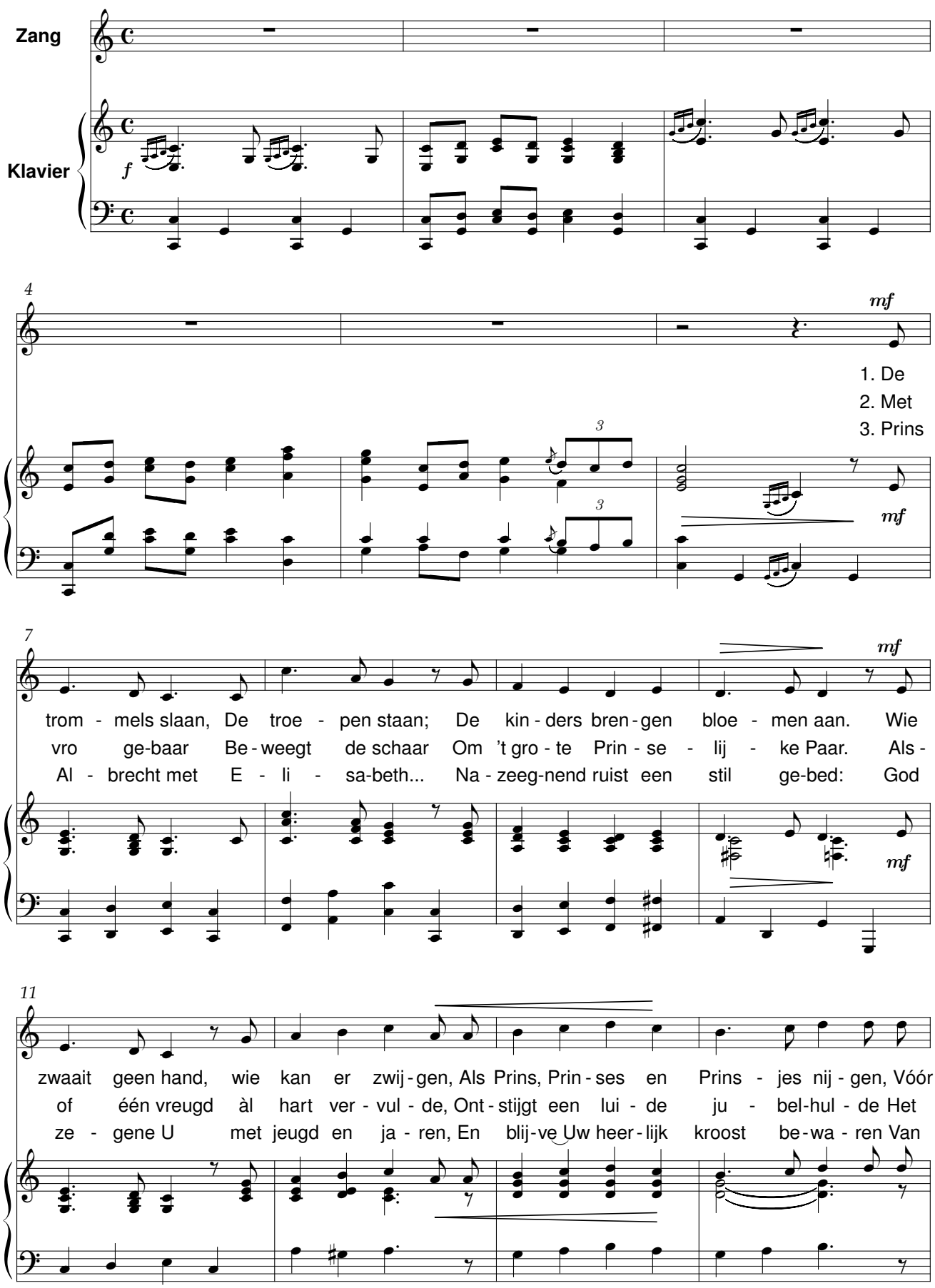

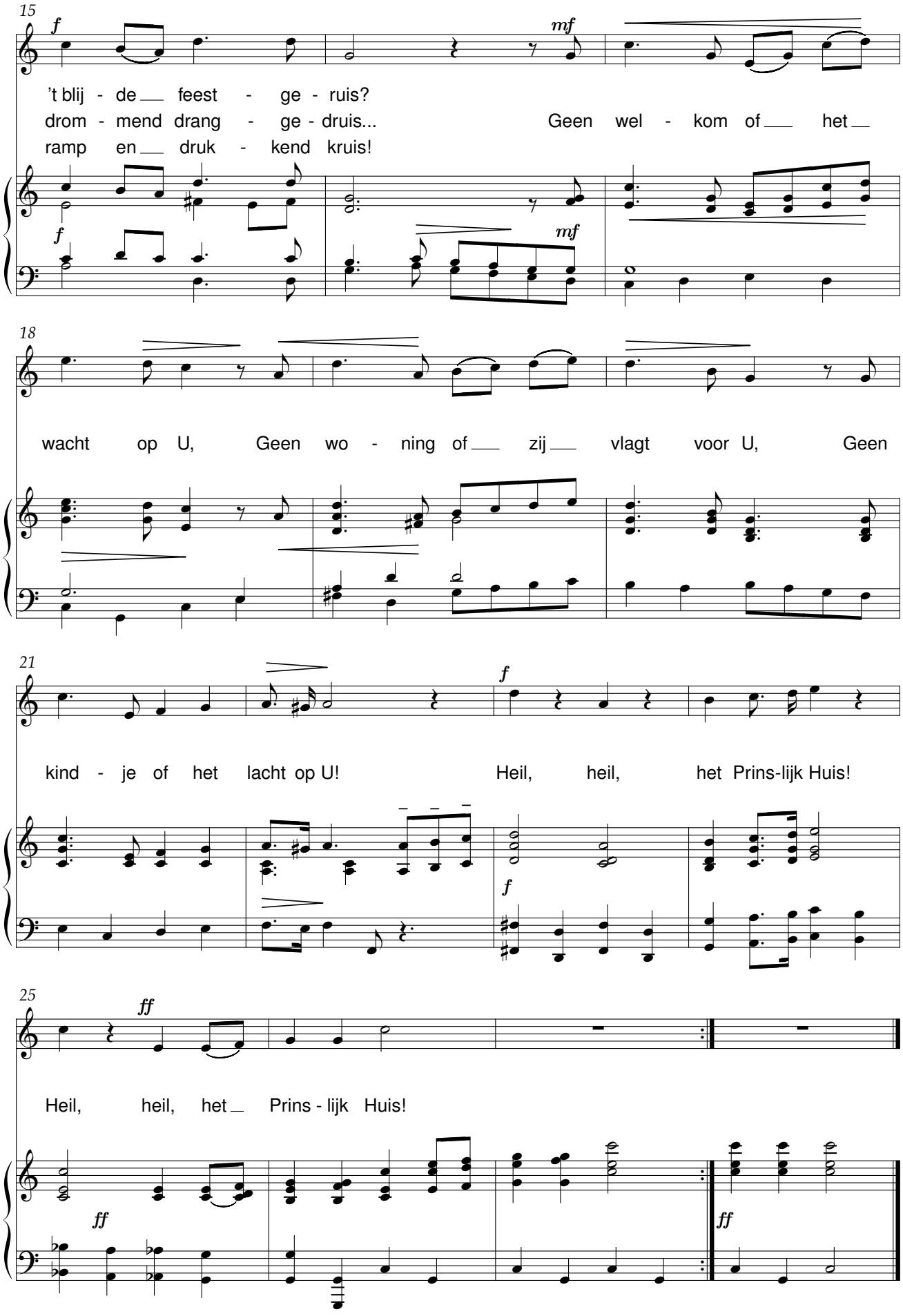
15
f
mf
't blij - de feest - ge - ruis?
drom - mend drang - ge - druis... Geen wel - kom of het
ramp en druk - kend kruis!
f
mf
18
wacht op U, Geen wo - ning of zij vlagt voor U, Geen
21
f
kind - je of het lacht op U! Heil, heil, het Prins-lijk Huis!
f
25
ff
Heil, heil, het Prins - lijk Huis!
ff
ff

Het wafeleterke

René De Clercq (1877-1932) Jaak Opsomer (1873-1952)

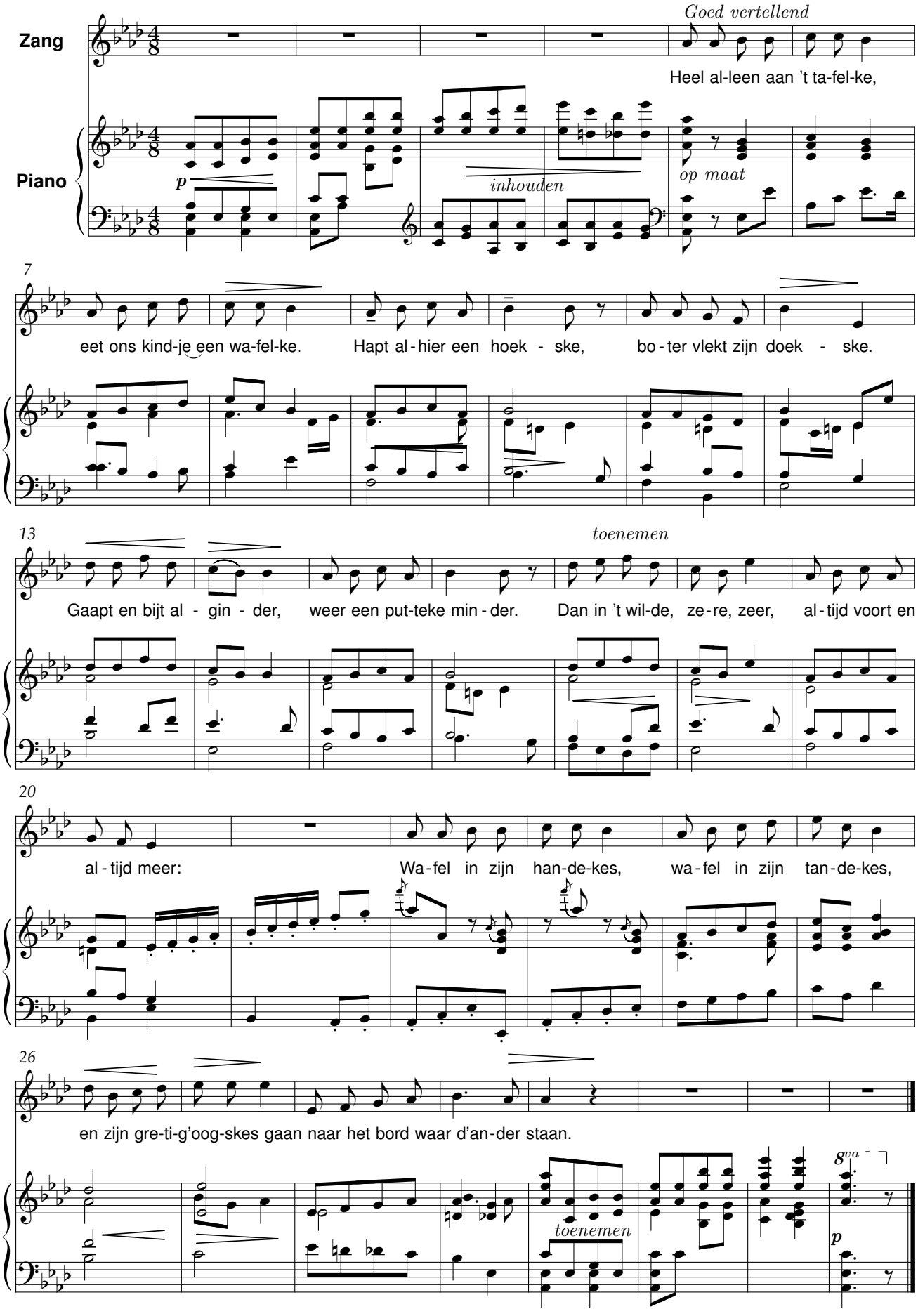

Ik ben van de buiten

René De Clercq (1877-1932) Jaak Opsomer (1873-1952)

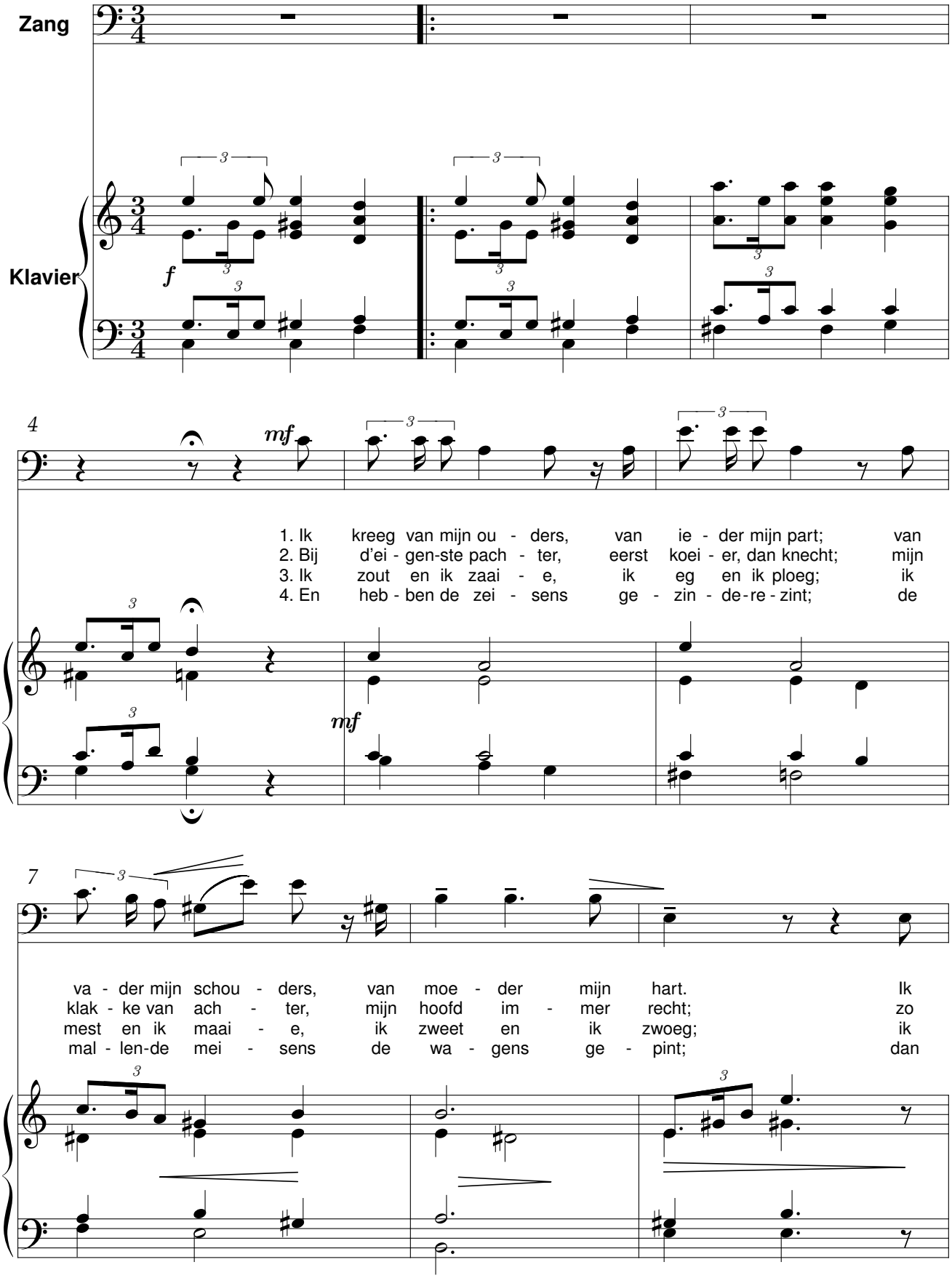

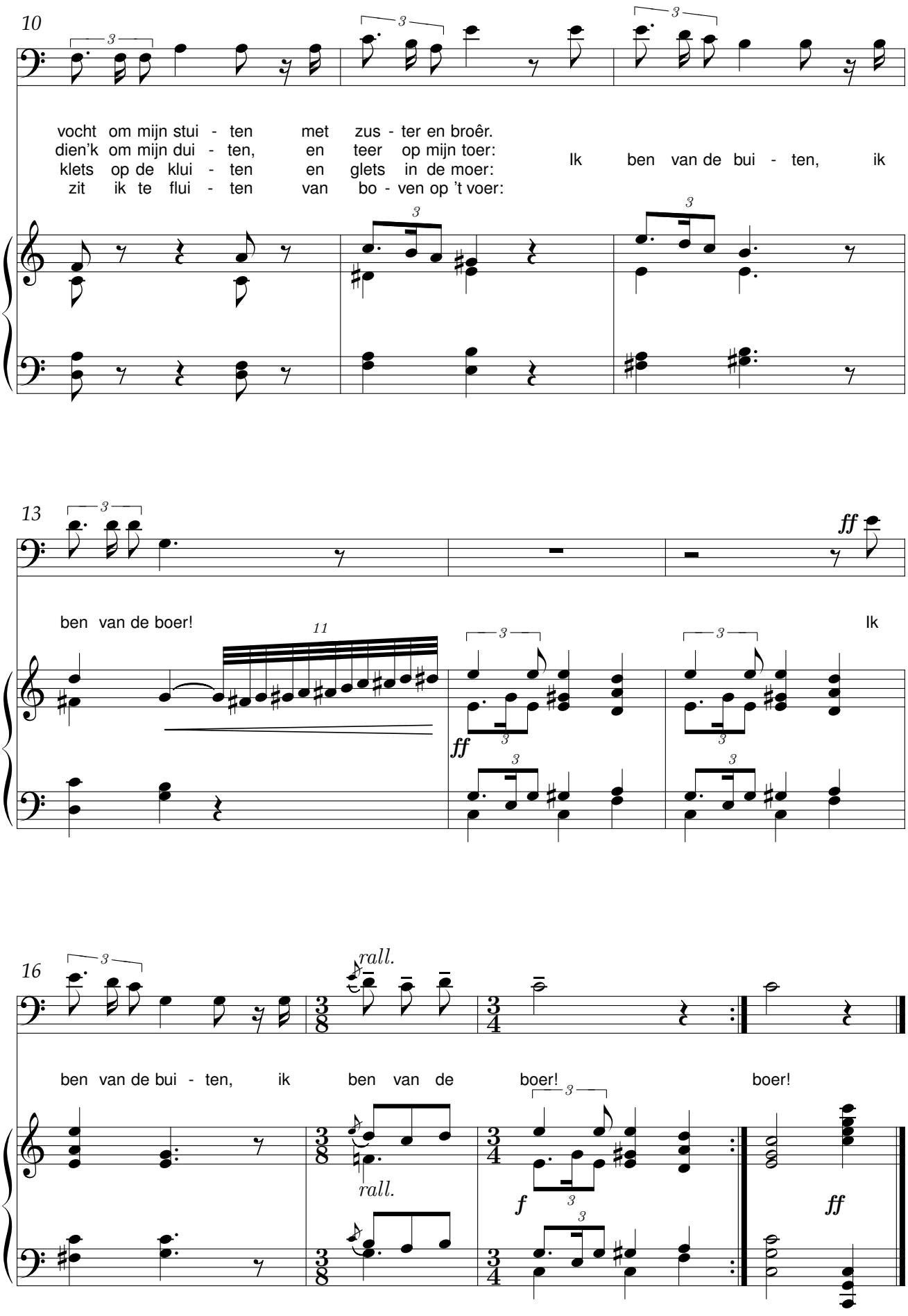
10
vocht om mijn stui - ten met zus - ter en broêr.
dien'k om mijn dui - ten, en teer op mijn toer:
klets op de klui - ten en glets in de moer:
zit ik te flui - ten van bo - ven op 't voer:
Ik ben van de bui - ten, ik
13
ff
ben van de boer!
11
Ik
ff
16
rall.
ben van de bui - ten, ik ben van de boer!
boer!
rall.
f
ff

Karmkindeke

René De Clercq (1877-1932) — Jaak Opsomer (1873-1952)

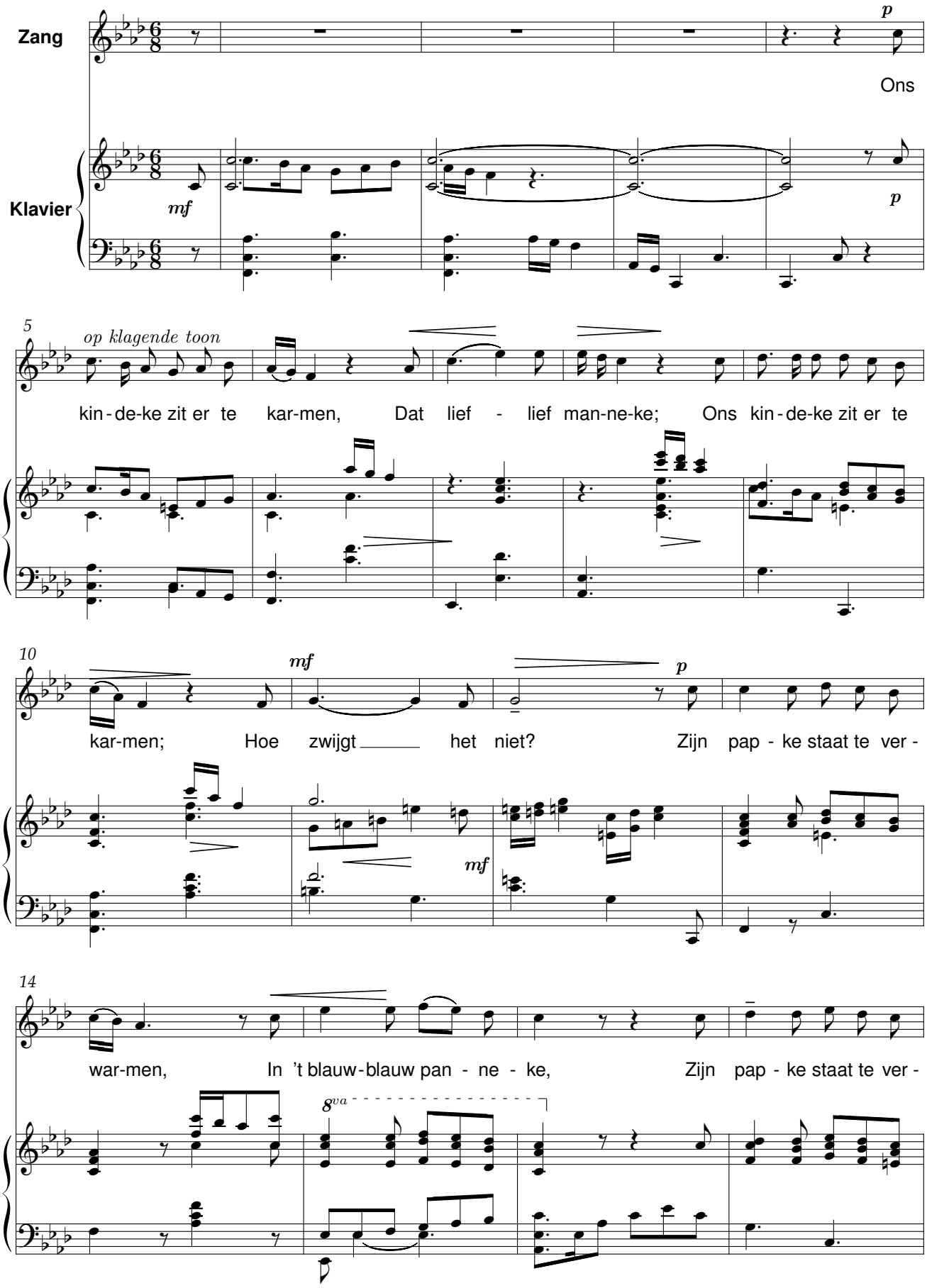

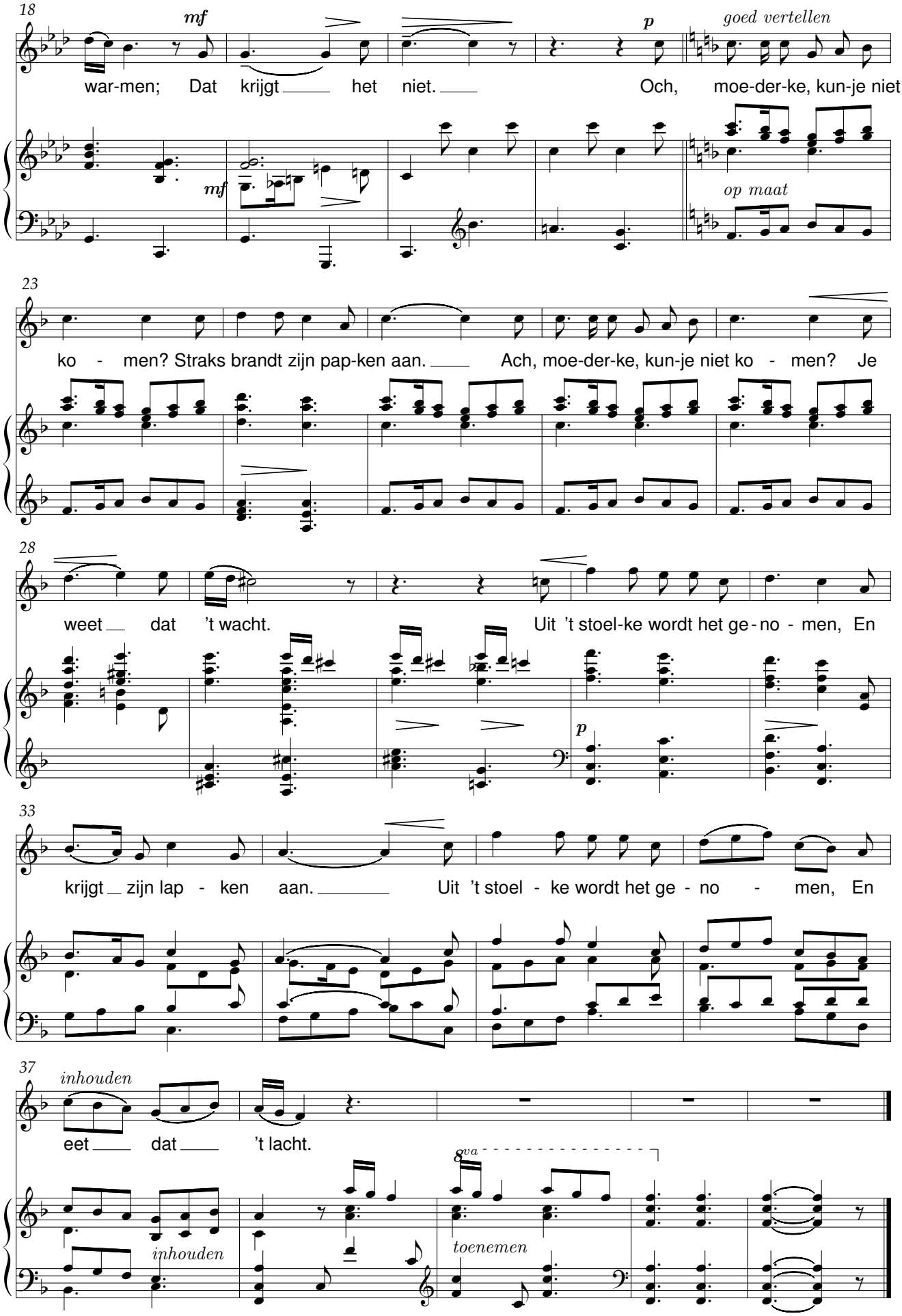
18
mf
p
goed vertellen
war-men; Dat krijgt het niet. Och, moe-der-ke, kun-je niet
mf
op maat
23
ko - men? Straks brandt zijn pap-ken aan. Ach, moe-der-ke, kun-je niet ko - men? Je
28
weet dat 't wacht. Uit 't stoel-ke wordt het ge - no - men, En
p
33
krijgt zijn lap - ken aan. Uit 't stoel - ke wordt het ge - no - men, En
37
inhouden
eet dat 't lacht.
8va
inhouden
toenemen

Klein moederke

René De Clercq (1877-1932) — Jaak Opsomer (1873-1952)

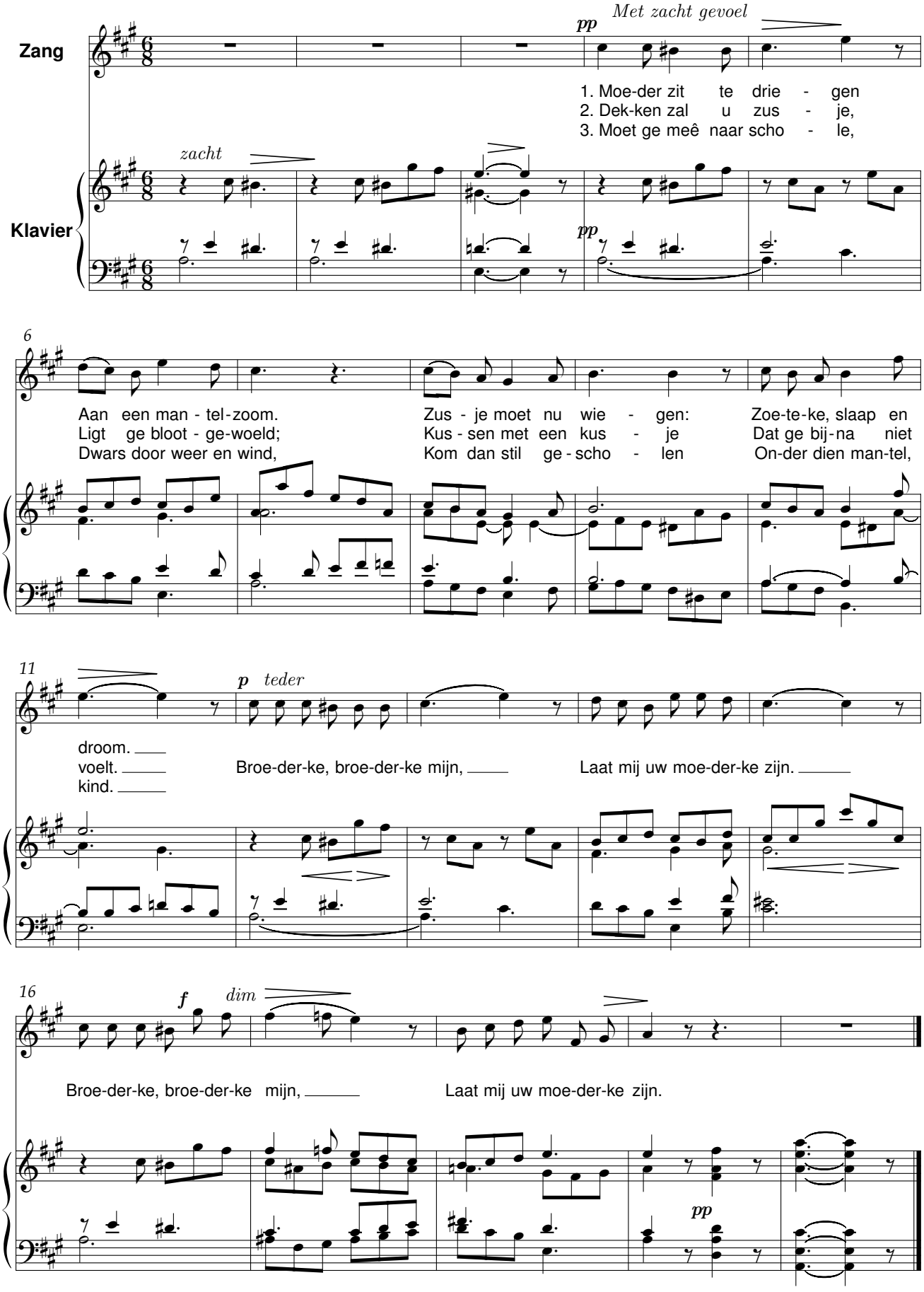

Kuipertje kuipt

René De Clercq (1877-1932) Jaak Opsomer (1873-1952)

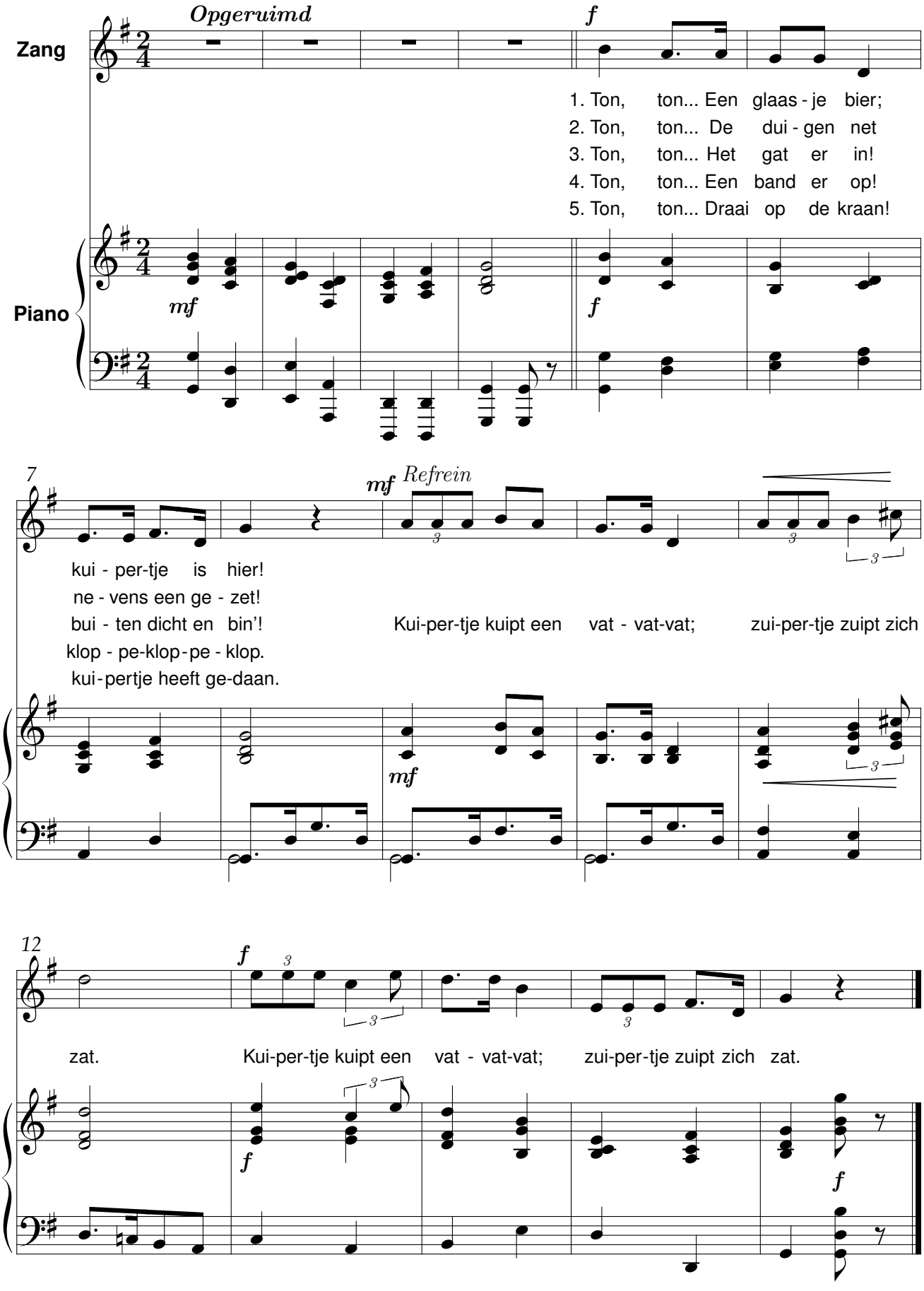

Moederke alleen

René De Clercq (1877-1932) Jaak Opsomer (1873-1952)

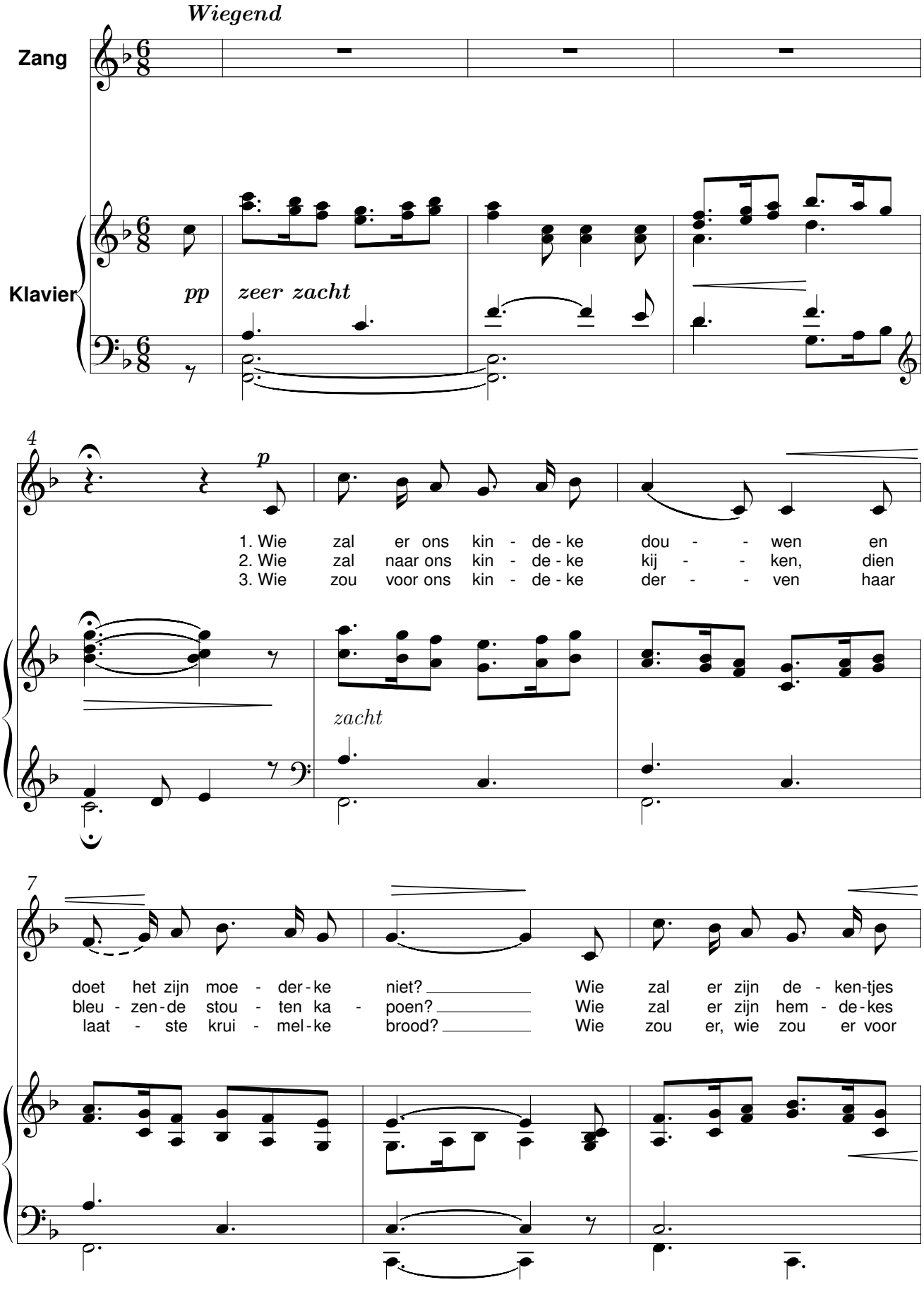

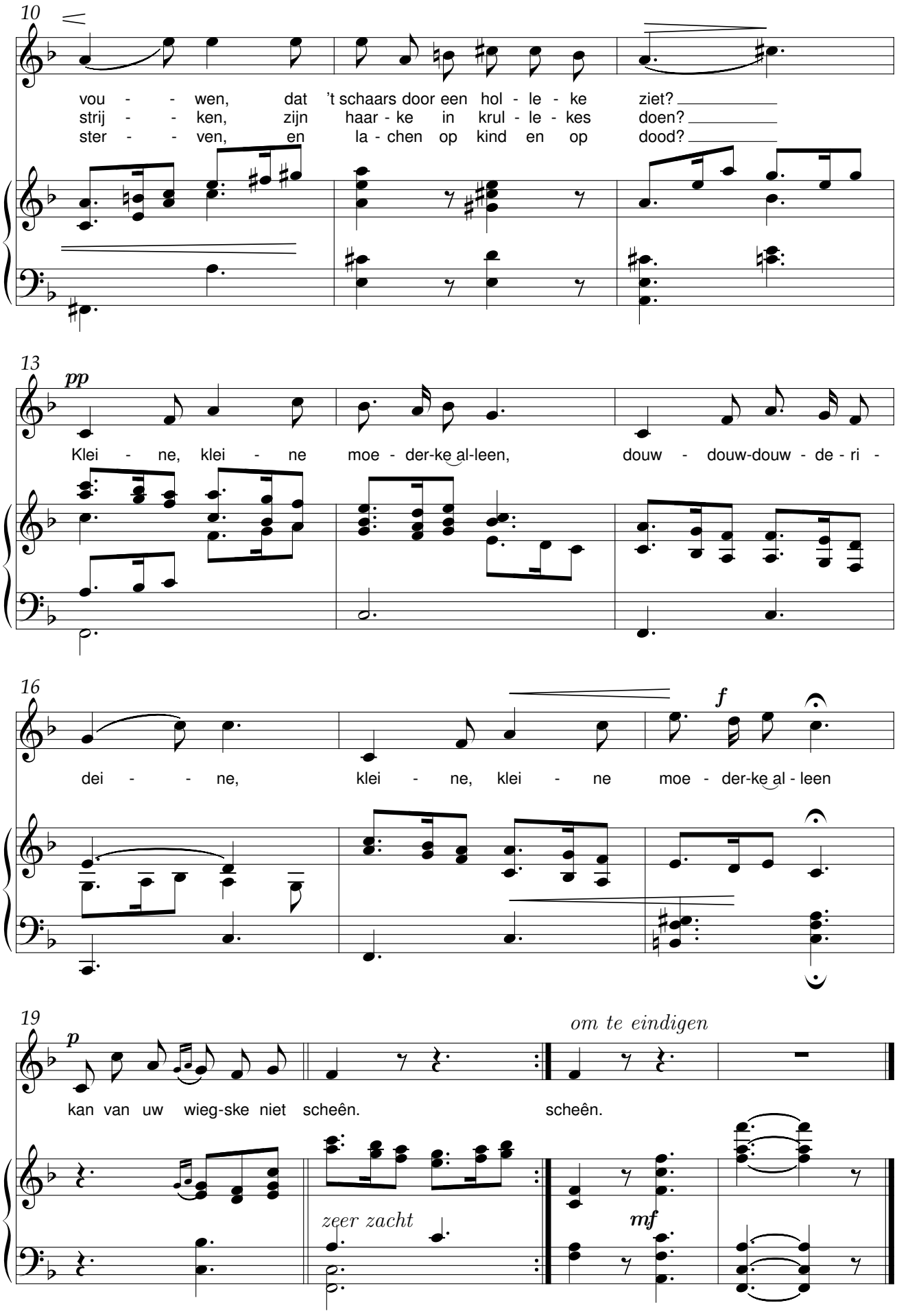
10
vou - - wen, dat 't schaars door een hol - le - ke ziet?
strij - - ken, zijn haar - ke in krul - le - kes doen?
ster - - ven, en la - chen op kind en op dood?
13
pp
Klei - ne, klei - ne moe - der-ke al-leen, douw - douw-douw - de - ri -
16
f
dei - - ne, klei - ne, klei - ne moe - der-ke al - leen
19
p
kan van uw wieg-ske niet scheên.
om te eindigen
scheên.
zeer zacht
mf

O Lieve

René De Clercq (1877-1932) Jaak Opsomer (1873-1952)

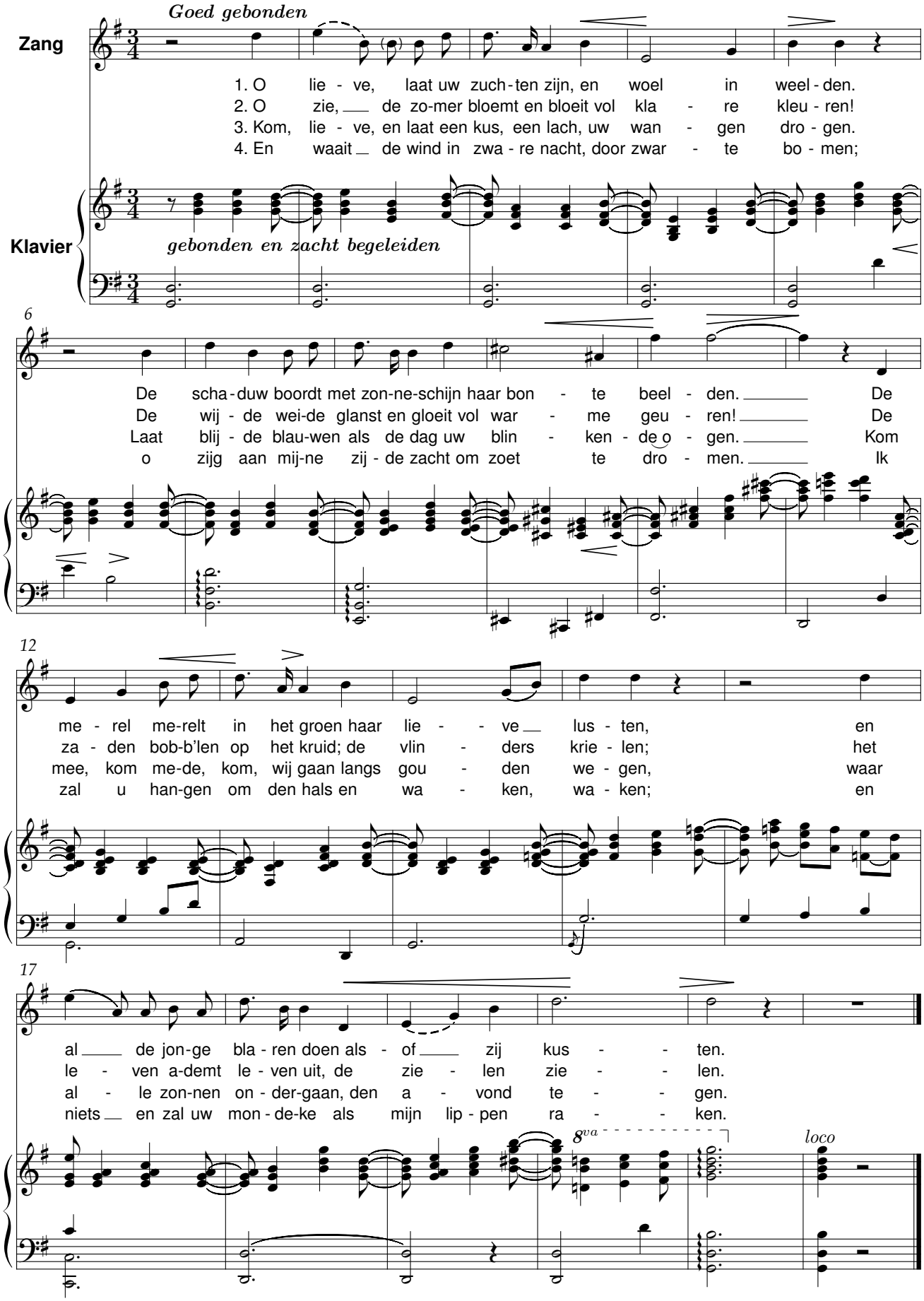

Op de weefstoel

René De Clercq (1877-1932) Jaak Opsomer (1873-1952)

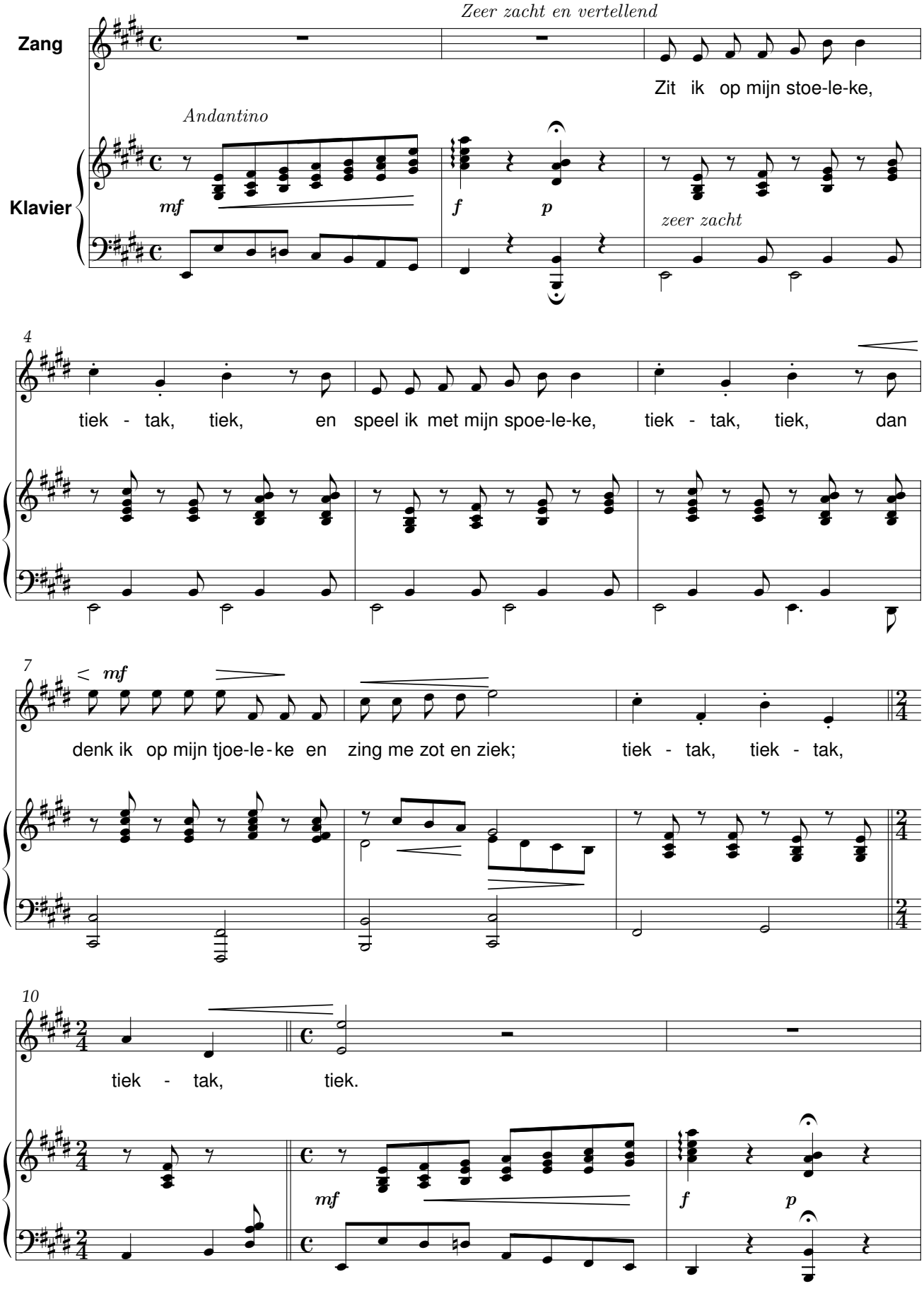

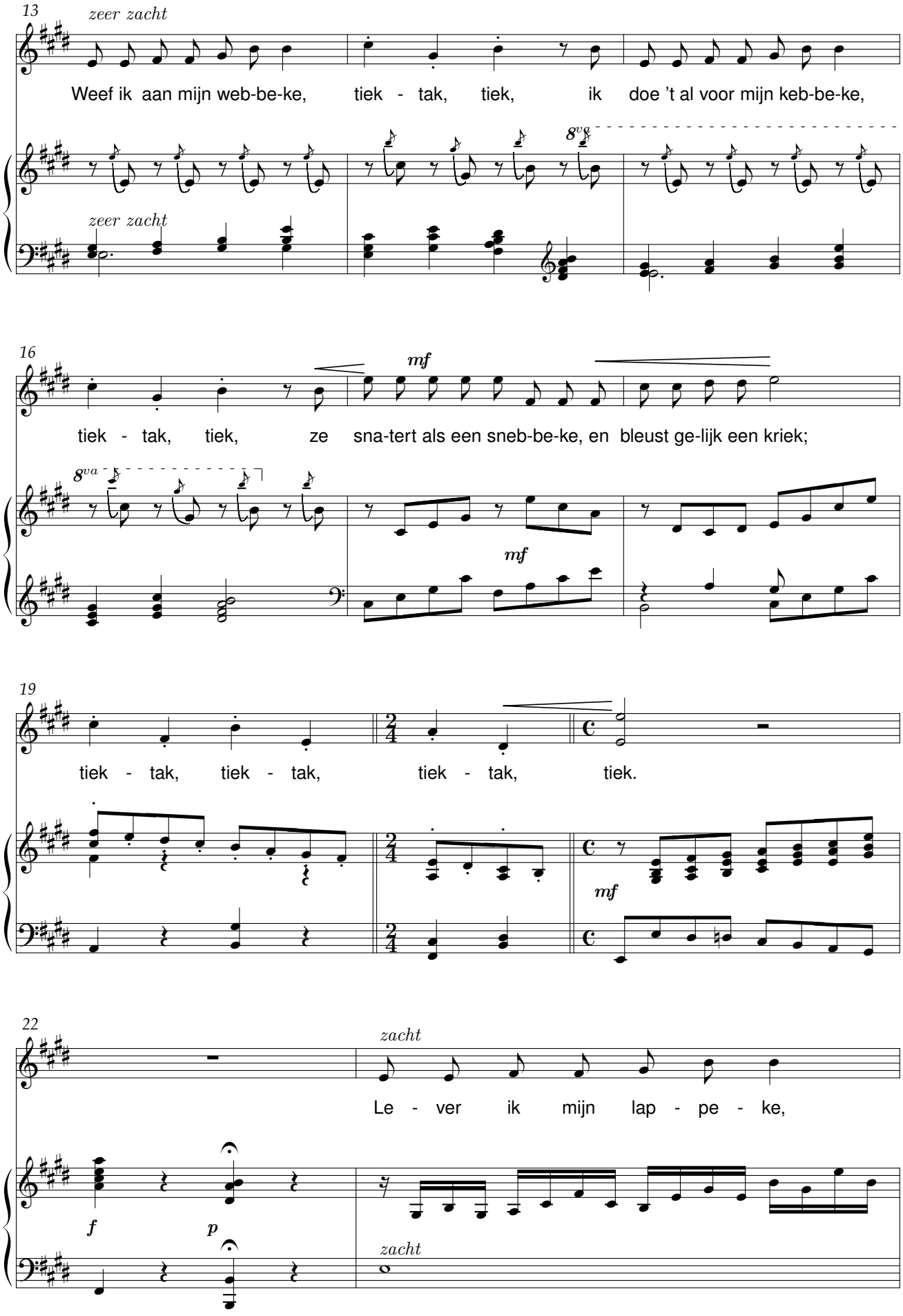
13
zeer zacht
Weef ik aan mijn web-be-ke, tiek - tak, tiek, ik doe 't al voor mijn keb-be-ke,
8va
zeer zacht
16
mf
tiek - tak, tiek, ze sna-tert als een sneb-be-ke, en bleust ge-lijk een kriek;
8va
mf
19
tiek - tak, tiek - tak, tiek - tak, tiek.
mf
22
zacht
Le - ver ik mijn lap - pe - ke,
f
p
zacht

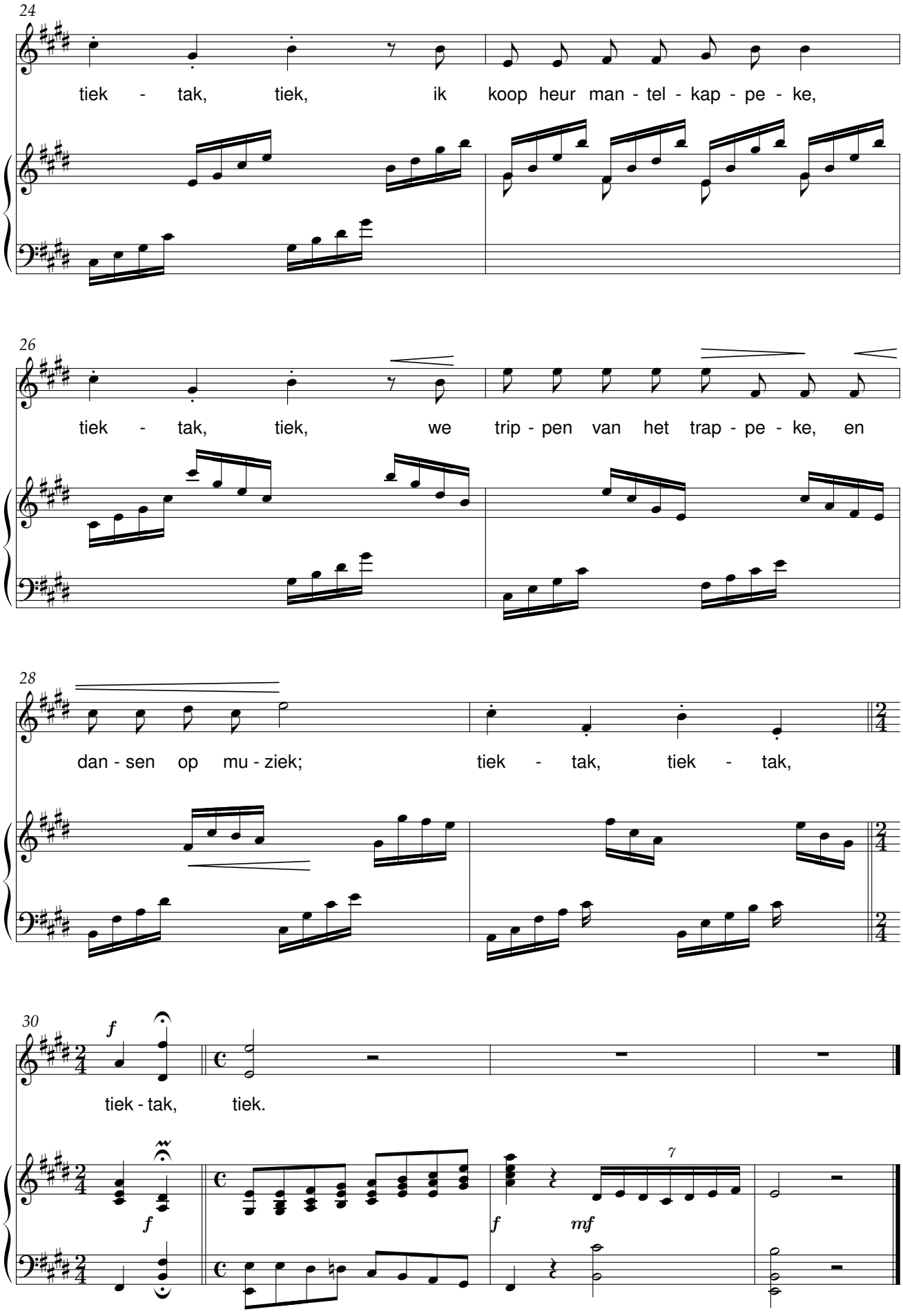
24
tiek - tak, tiek, ik koop heur man - tel - kap - pe - ke,
26
tiek - tak, tiek, we trip - pen van het trap - pe - ke, en
28
dan - sen op mu - ziek;
tiek - tak, tiek - tak,
30
f
tiek - tak, tiek.
f
f
mf
7

Ring-King

René De Clercq (1877-1932) Jaak Opsomer (1873-1952)

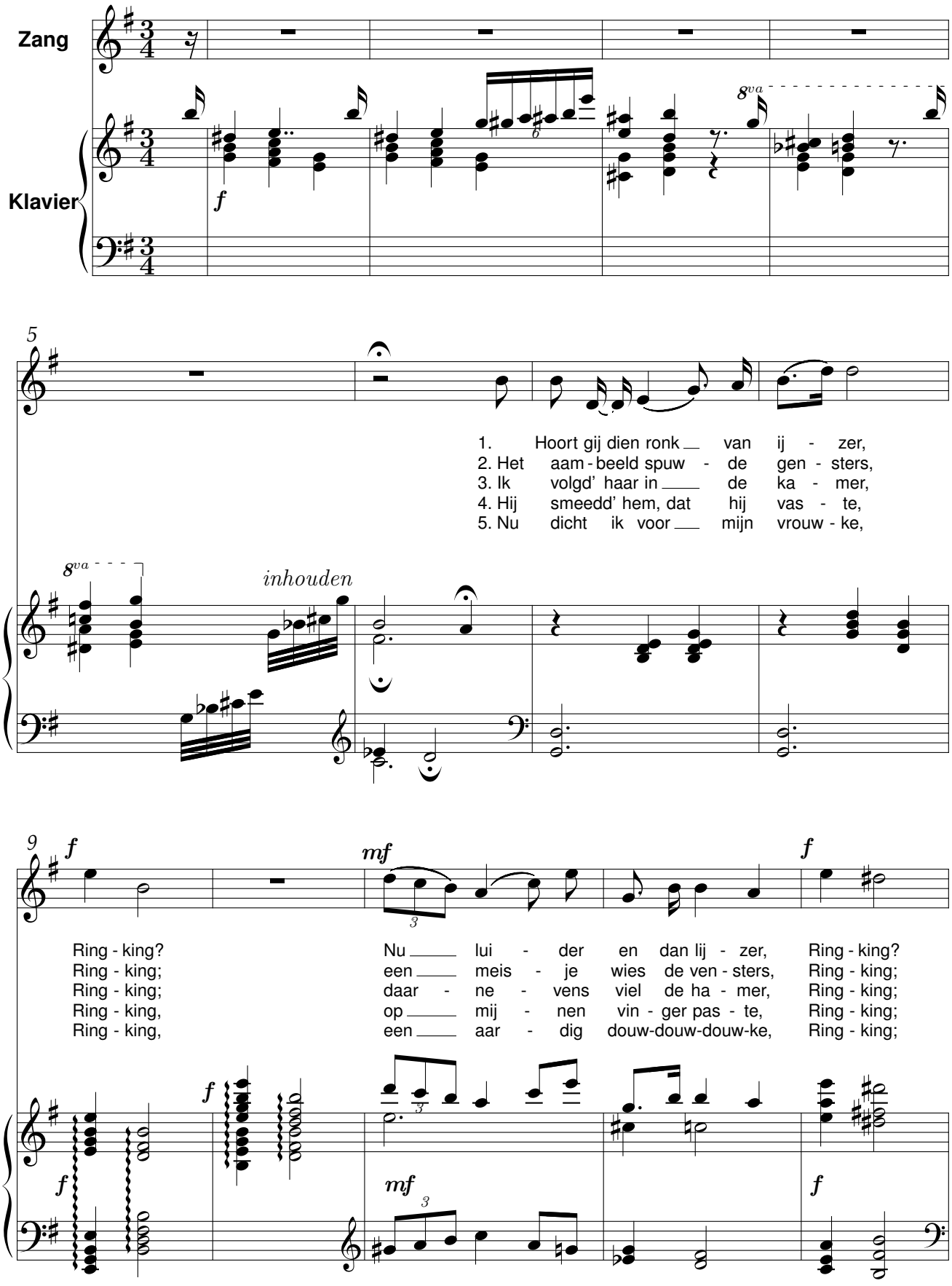

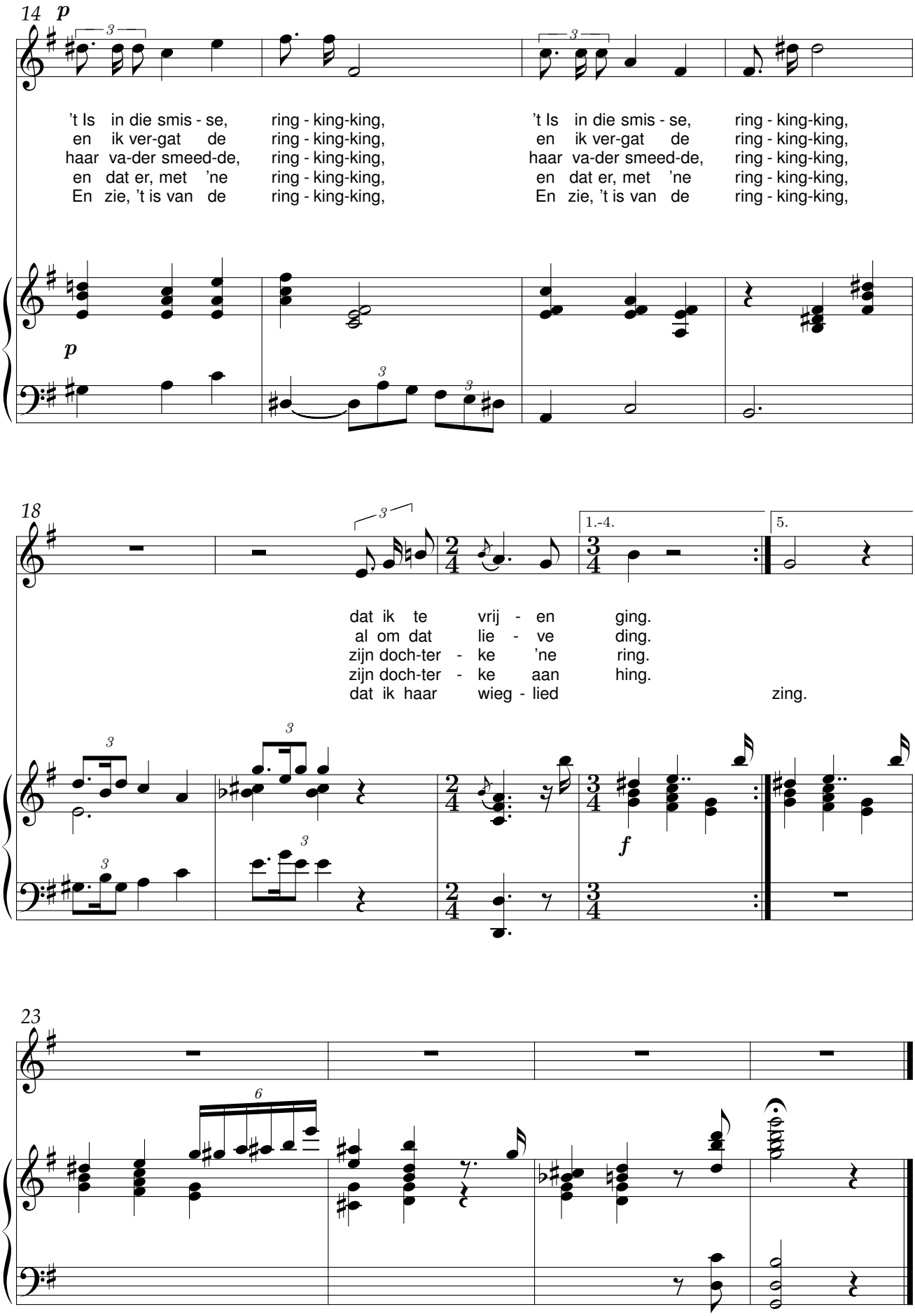
14
p
't Is in die smis - se, ring - king-king,
en ik ver-gat de ring - king-king,
haar va-der smeed-de, ring - king-king,
en dat er, met 'ne ring - king-king,
En zie, 't is van de ring - king-king,
't Is in die smis - se, ring - king-king,
en ik ver-gat de ring - king-king,
haar va-der smeed-de, ring - king-king,
en dat er, met 'ne ring - king-king,
En zie, 't is van de ring - king-king,
p
18
1.-4.
5.
dat ik te vrij - en ging.
al om dat lie - ve ding.
zijn doch-ter - ke 'ne ring.
zijn doch-ter - ke aan hing.
dat ik haar wieg - lied zing.
f
23

Sarlotteken

René De Clercq (1877-1932) Jaak Opsomer (1873-1952)

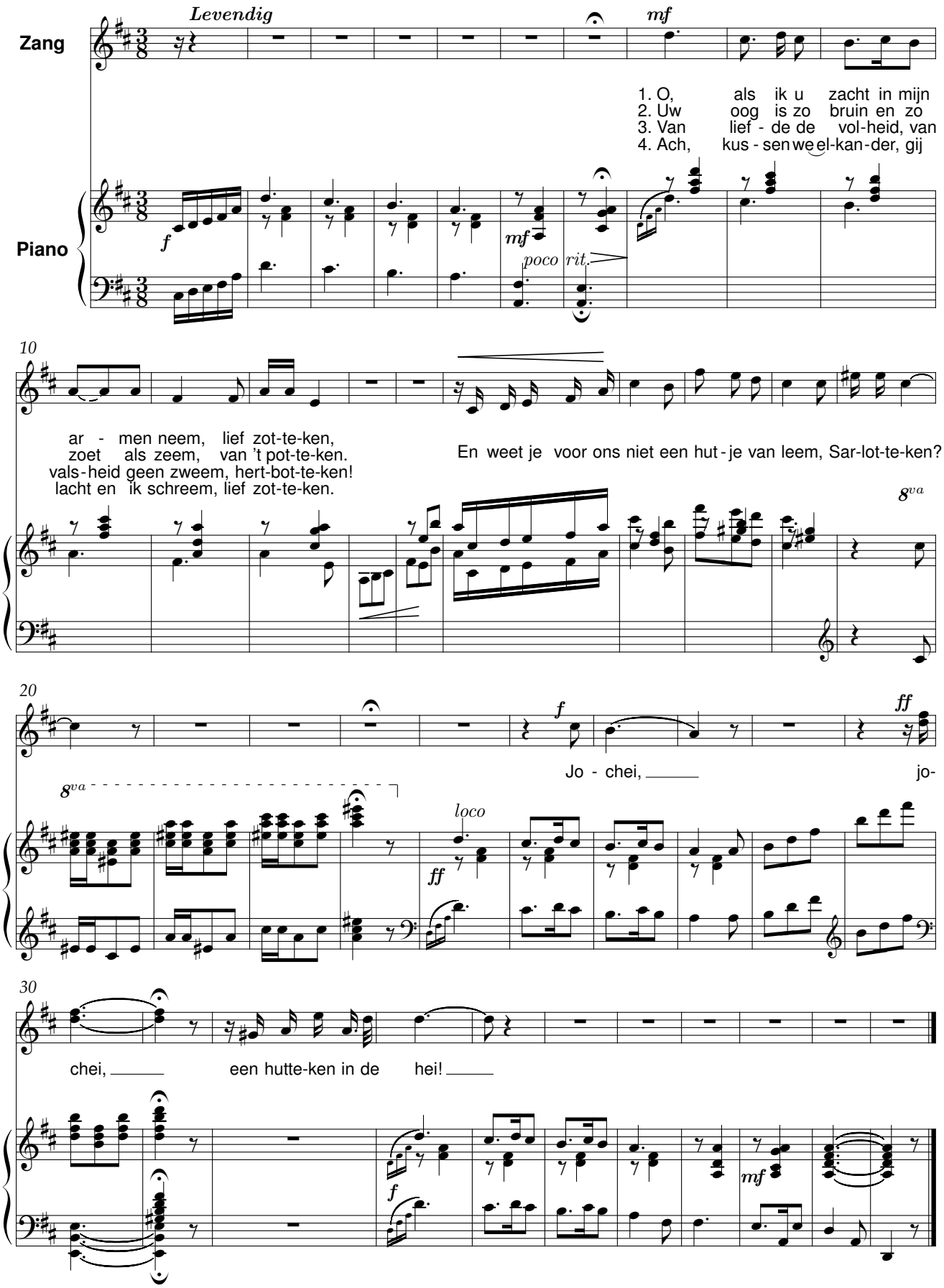

Schommelschuitje

René De Clercq (1877-1932) Jaak Opsomer (1873-1952)

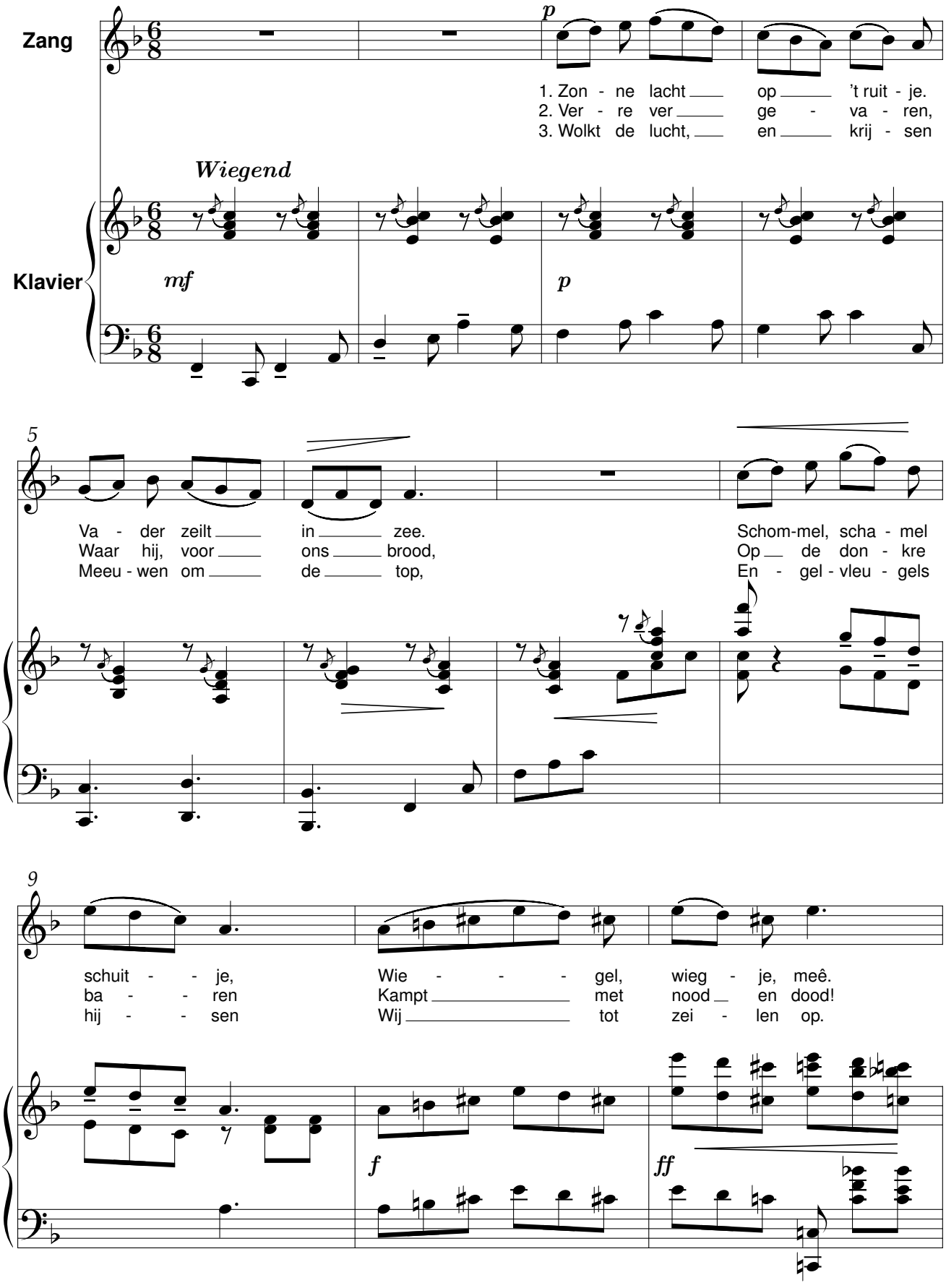

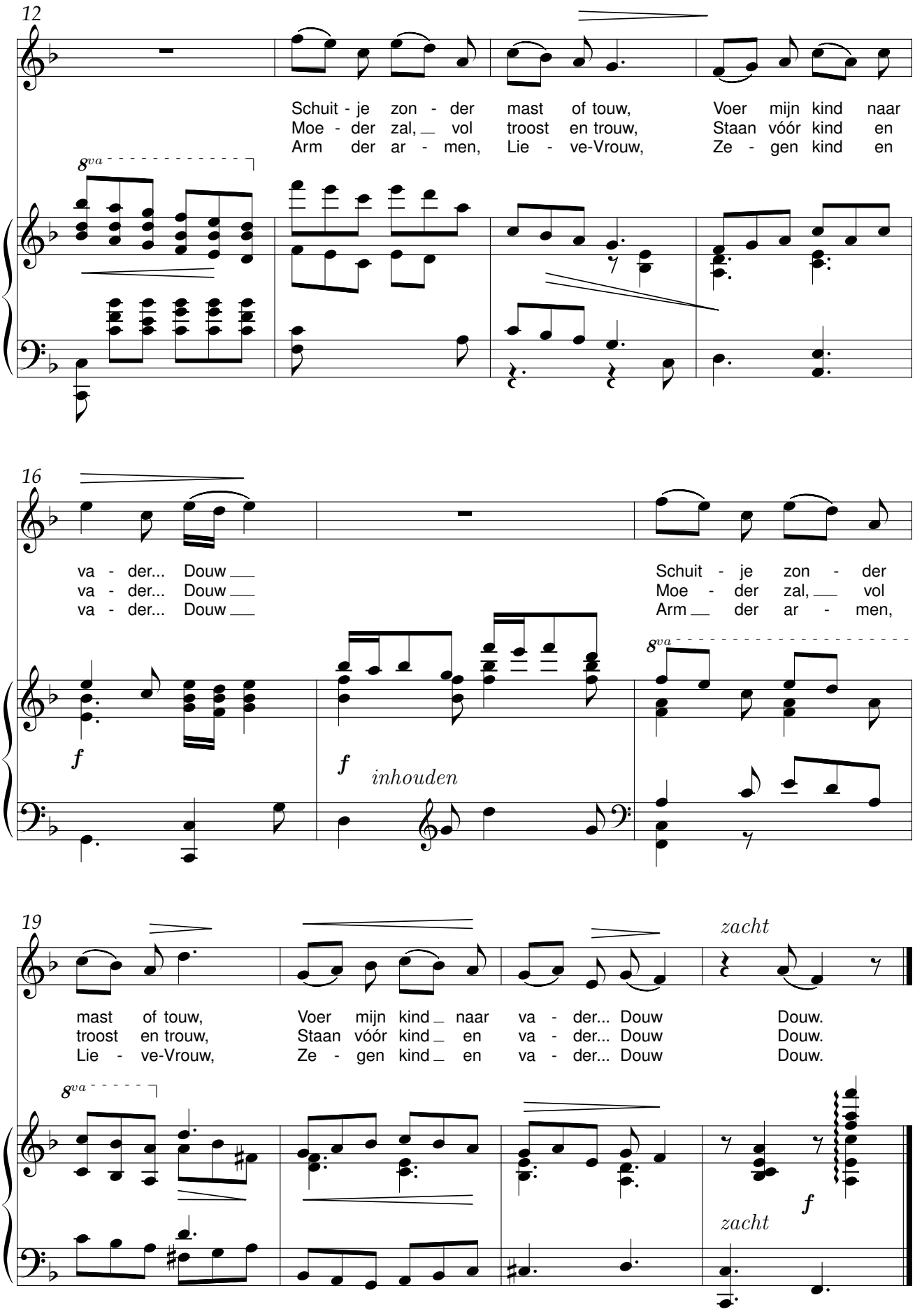
12
Schuit - je zon - der mast of touw, Voer mijn kind naar
Moe - der zal, vol troost en trouw, Staan vóór kind en
Arm der ar - men, Lie - ve-Vrouw, Ze - gen kind en
8va
16
va - der... Douw
va - der... Douw
va - der... Douw
Schuit - je zon - der
Moe - der zal, vol
Arm der ar - men,
f
f
inhouden
8va
19
zacht
mast of touw, Voer mijn kind naar va - der... Douw Douw.
troost en trouw, Staan vóór kind en va - der... Douw Douw.
Lie - ve-Vrouw, Ze - gen kind en va - der... Douw Douw.
8va
f
zacht

Vaderlands gebed

René De Clercq (1877-1932) — Jaak Opsomer (1873-1952)

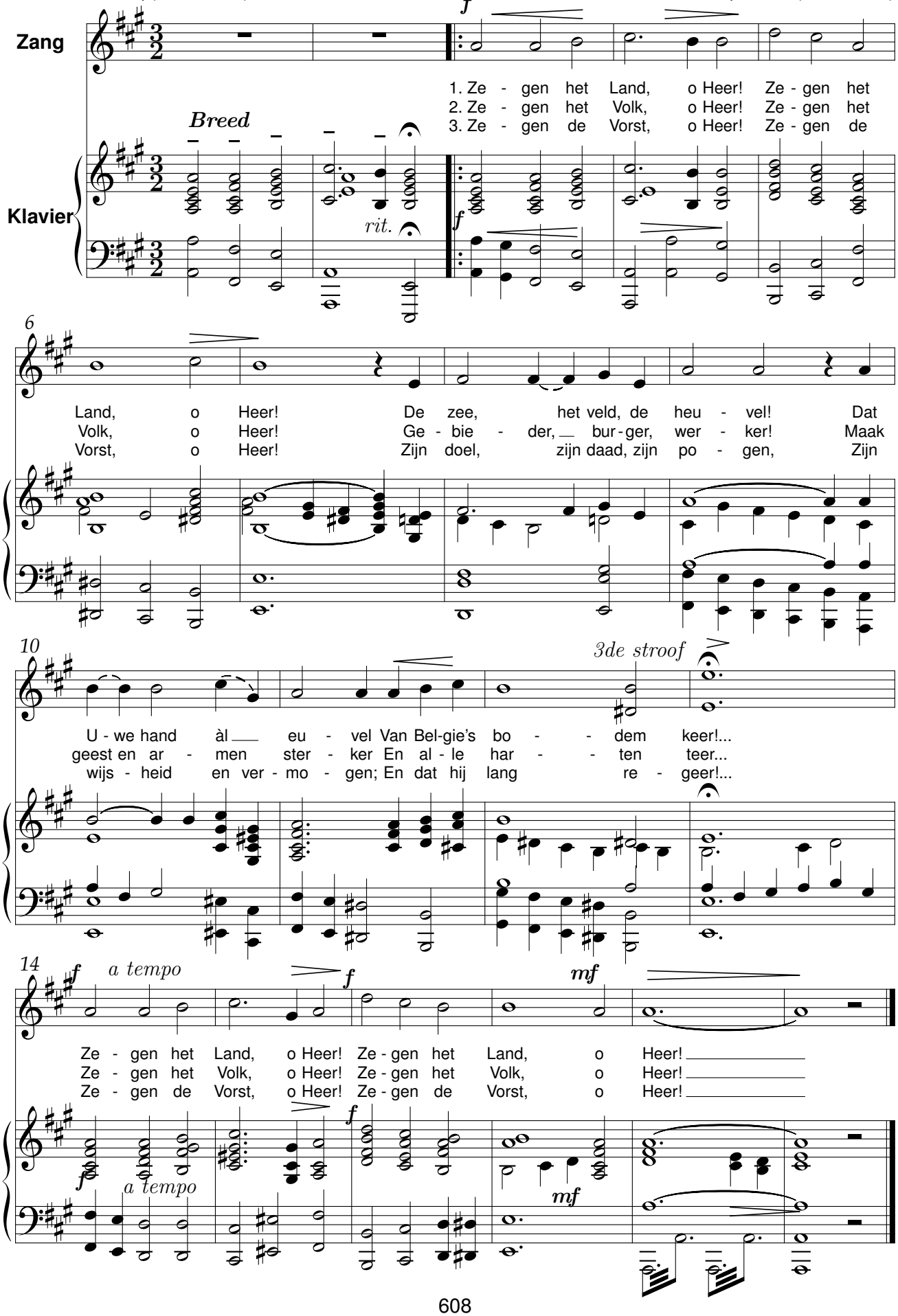

Van Pier de mandenmaker

René De Clercq (1877-1932) — Jaak Opsomer (1873-1952)

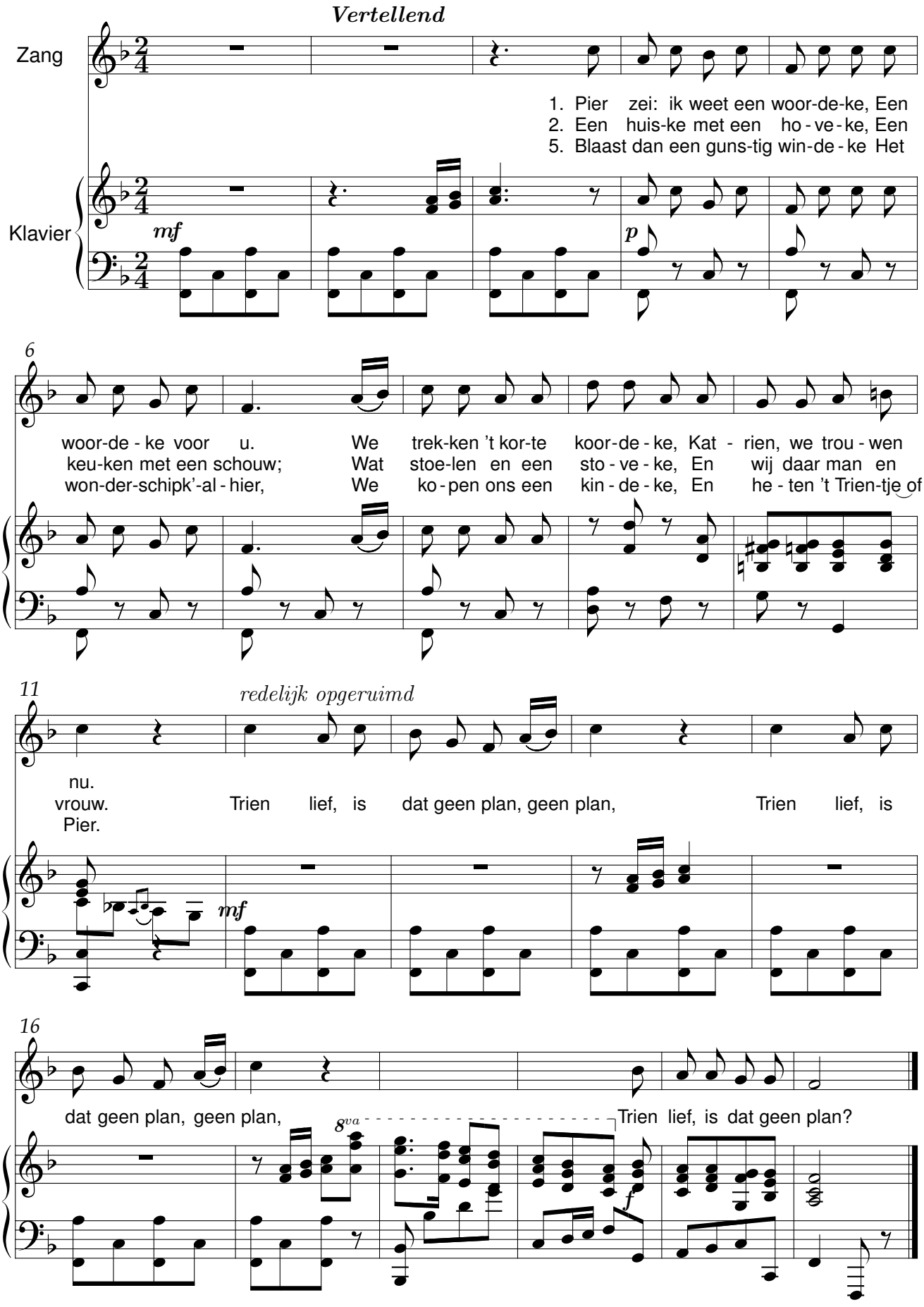

Voor ’t kantkussen

René De Clercq (1877-1932) Jaak Opsomer (1873-1952)

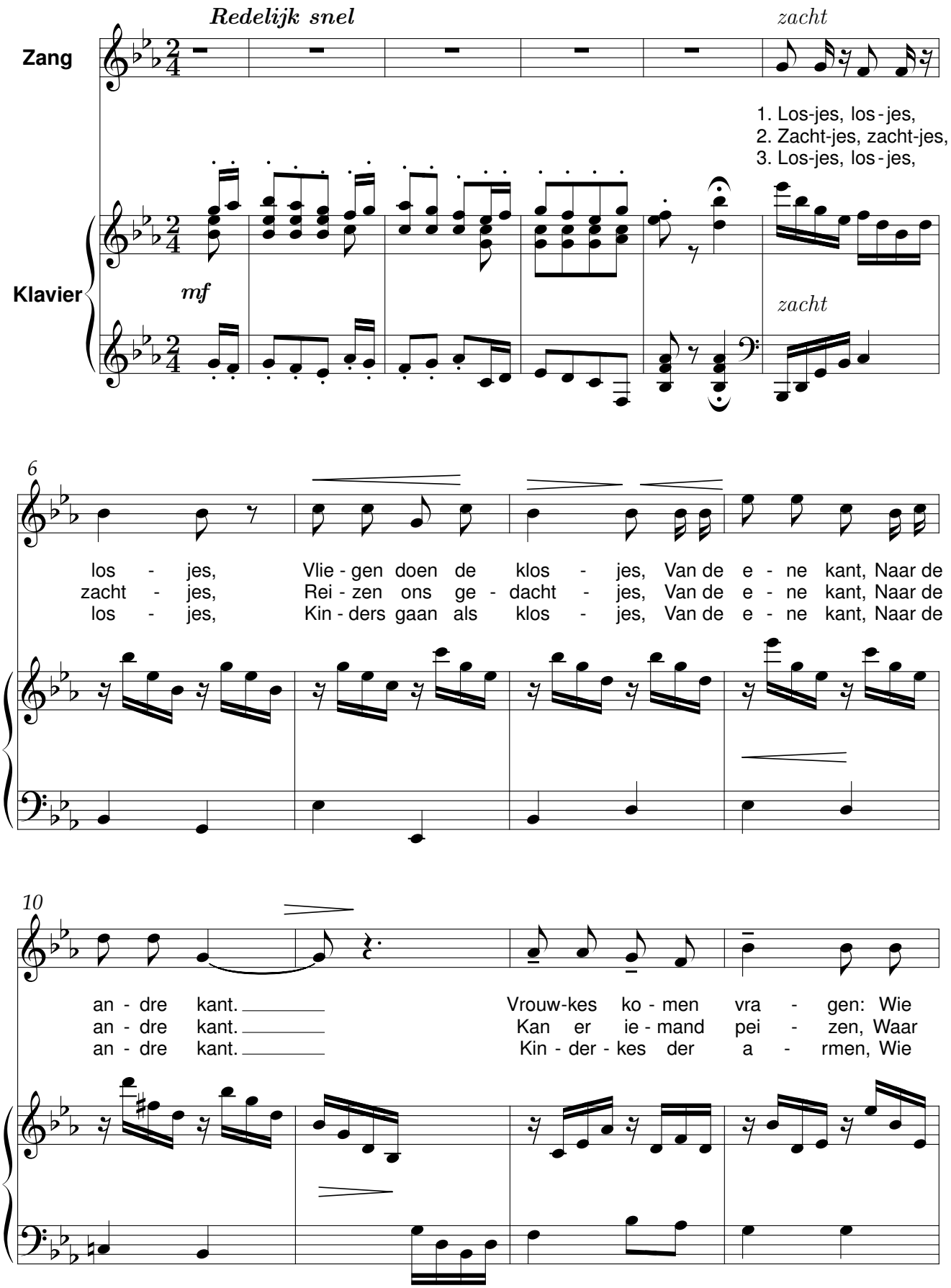

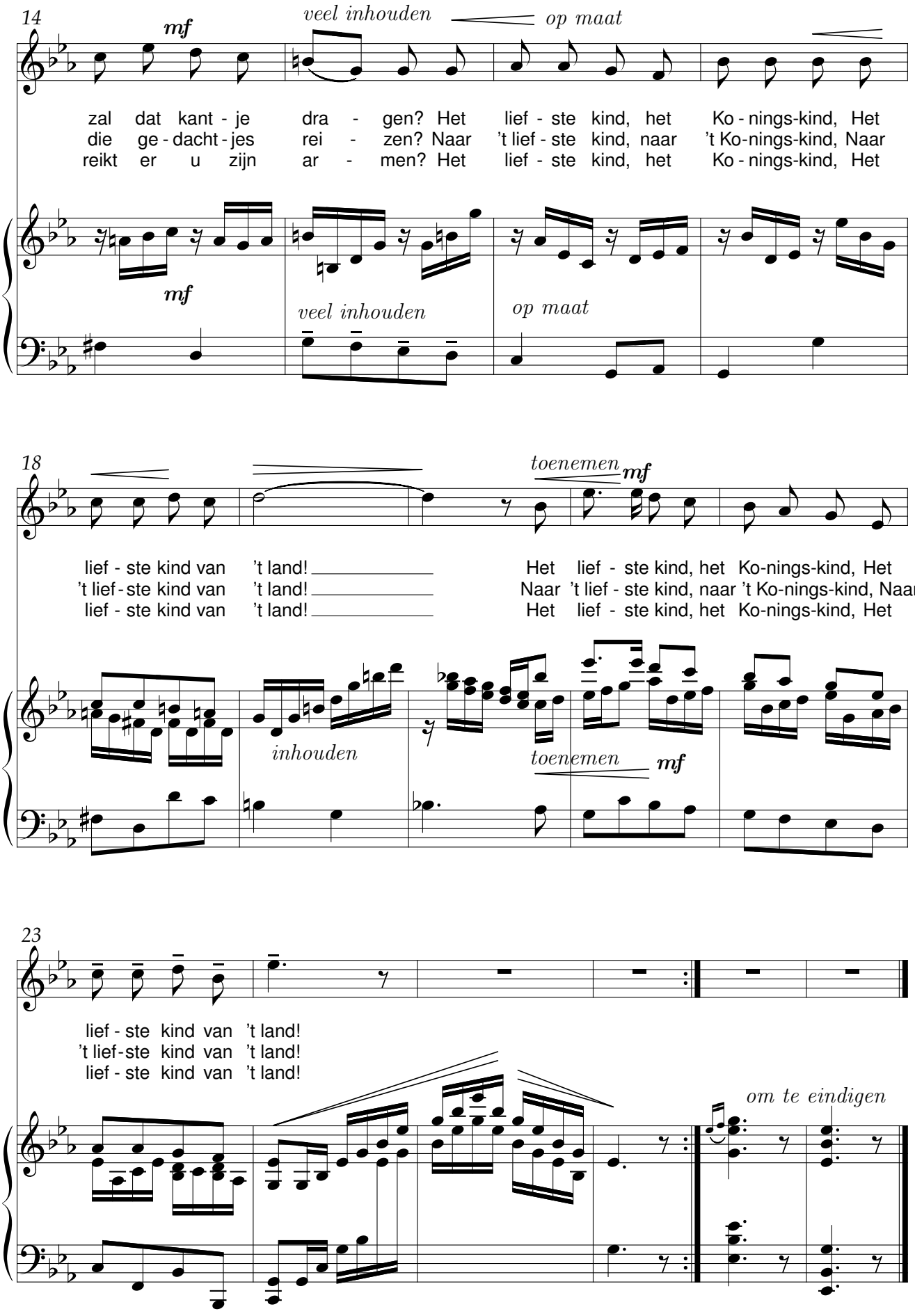
14
mf
veel inhouden
op maat
zal dat kant - je dra - gen? Het lief - ste kind, het Ko - nings-kind, Het
die ge - dacht - jes rei - zen? Naar 't lief - ste kind, naar 't Ko-nings-kind, Naar
reikt er u zijn ar - men? Het lief - ste kind, het Ko - nings-kind, Het
mf
veel inhouden
op maat
18
toenemen
mf
lief - ste kind van 't land!
't lief - ste kind van 't land!
lief - ste kind van 't land!
Het lief - ste kind, het Ko-nings-kind, Het
Naar 't lief - ste kind, naar 't Ko-nings-kind, Naar
Het lief - ste kind, het Ko-nings-kind, Het
inhouden
toenemen
mf
23
lief - ste kind van 't land!
't lief - ste kind van 't land!
lief - ste kind van 't land!
om te eindigen

Lente-Fantazia

René De Clercq – L. Lambrechts

Willy Ostijn (1913-1993)

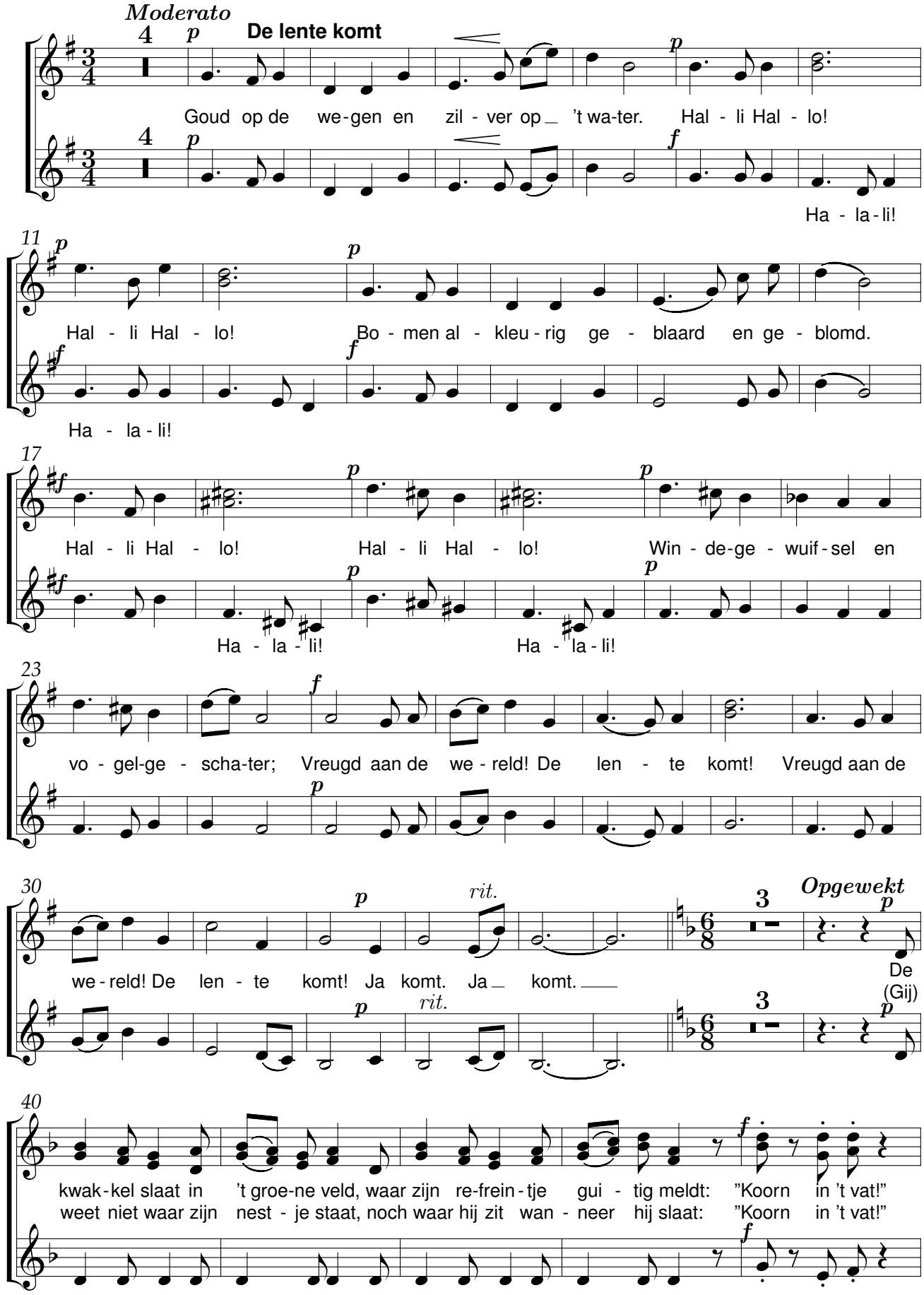

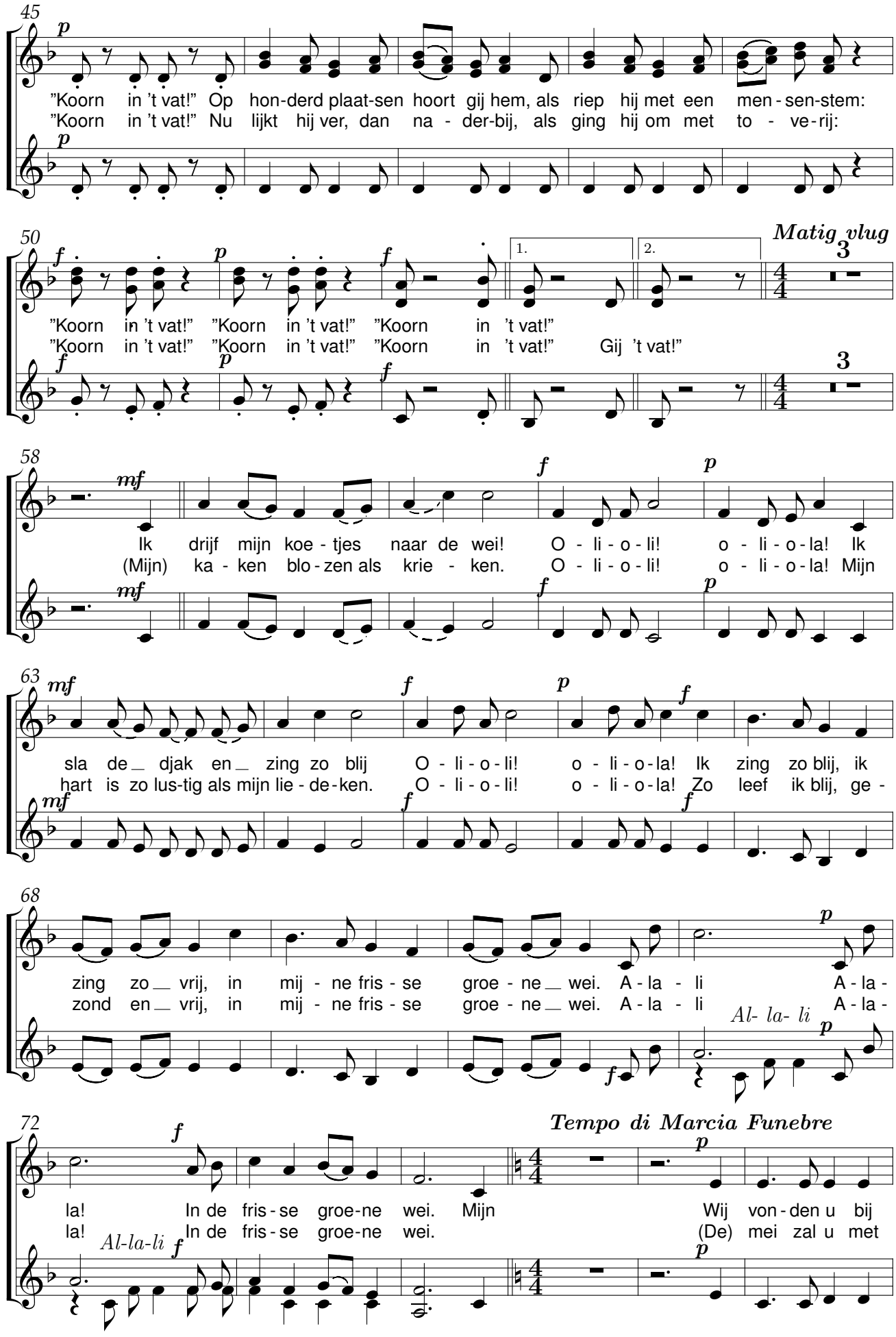
45
p
"Koorn in 't vat!" Op hon-derd plaat-sen hoort gij hem, als riep hij met een men-sen-stem:
"Koorn in 't vat!" Nu lijkt hij ver, dan na - der-bij, als ging hij om met to - ve-rij:
50
f
p
f
1.
2.
Matig vlug
"Koorn in 't vat!" "Koorn in 't vat!" "Koorn in 't vat!"
"Koorn in 't vat!" "Koorn in 't vat!" "Koorn in 't vat!" Gij 't vat!"
58
mf
f
p
Ik drijf mijn koe - tjes naar de wei! O - li - o - li! o - li - o - la! Ik
(Mijn) ka - ken blo - zen als krie - ken. O - li - o - li! o - li - o - la! Mijn
63
mf
f
p
f
sla de djak en zing zo blij O - li - o - li! o - li - o - la! Ik zing zo blij, ik
hart is zo lus-tig als mijn lie - de-ken. O - li - o - li! o - li - o - la! Zo leef ik blij, ge -
68
p
zing zo vrij, in mij - ne fris - se groe - ne wei. A - la - li A - la -
zond en vrij, in mij - ne fris - se groe - ne wei. A - la - li A - la -
Al- la- li
f
p
72
f
Tempo di Marcia Funebre
p
la! In de fris - se groe-ne wei. Mijn Wij von - den u bij
la! In de fris - se groe-ne wei. (De) mei zal u met
Al-la-li
f
p

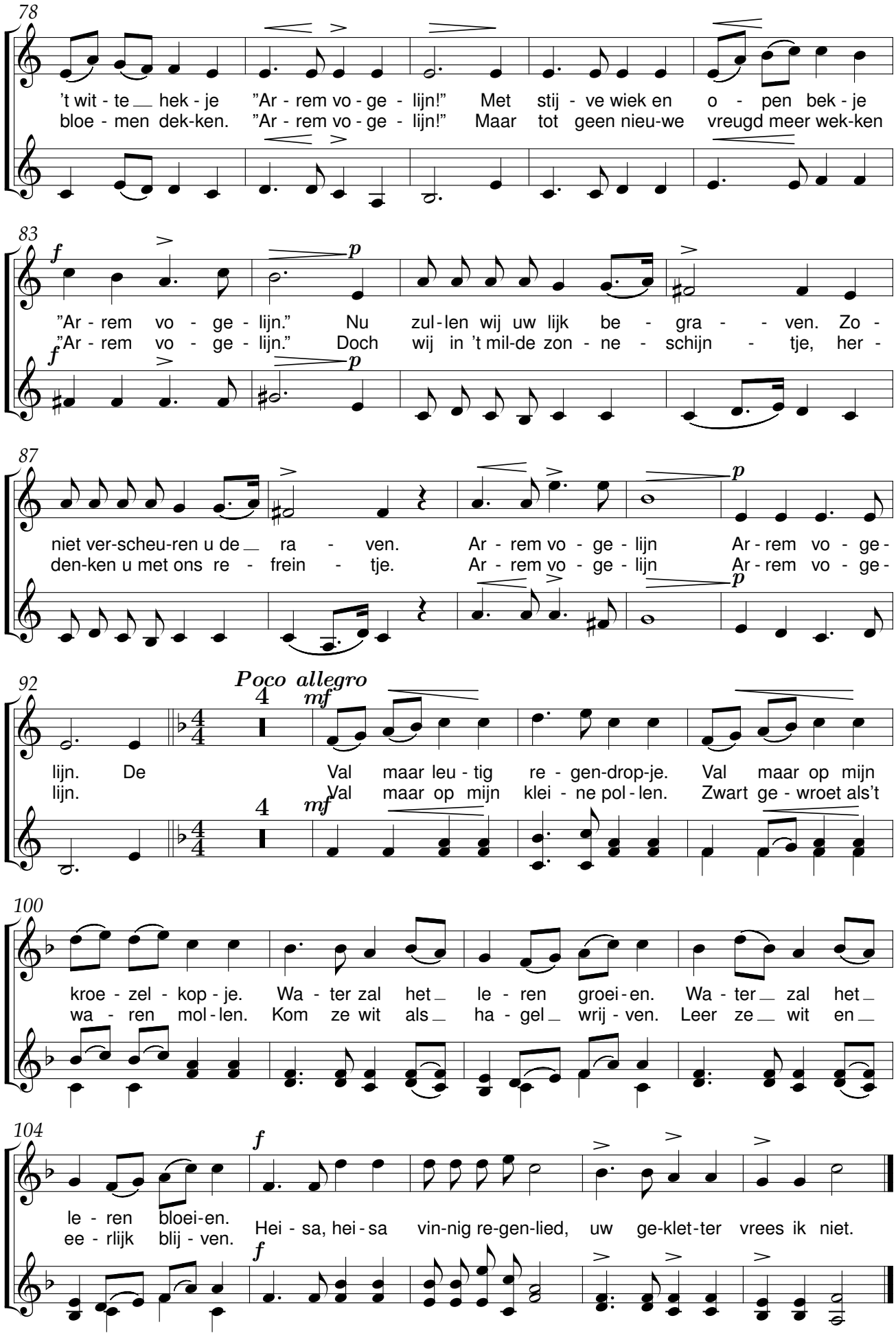
78
't wit - te hek - je "Ar - rem vo - ge - lijn!" Met stij - ve wiek en o - pen bek - je
bloe - men dek-ken. "Ar - rem vo - ge - lijn!" Maar tot geen nieu-we vreugd meer wek-ken
83
f
p
"Ar - rem vo - ge - lijn." Nu zul - len wij uw lijk be - gra - - ven. Zo -
"Ar - rem vo - ge - lijn." Doch wij in 't mil-de zon - ne - schijn - tje, her -
87
p
niet ver-scheu-ren u de ra - ven. Ar - rem vo - ge - lijn Ar - rem vo - ge -
den-ken u met ons re - frein - tje. Ar - rem vo - ge - lijn Ar - rem vo - ge -
92
Poco allegro
mf
lijn. De Val maar leu - tig re - gen-drop-je. Val maar op mijn
lijn. Val maar op mijn klei - ne pol - len. Zwart ge - wroet als't
100
kroe - zel - kop - je. Wa - ter zal het le - ren groei - en. Wa - ter zal het
wa - ren mol - len. Kom ze wit als ha - gel wrij - ven. Leer ze wit en
104
f
le - ren bloei-en.
ee - rlijk blij - ven. Hei - sa, hei - sa vin-nig re-gen-lied, uw ge-klet-ter vrees ik niet.

Zo zingt het koeterke

René De Clercq (1877-1932) — Willy Ostijn (1913-1993)

Matig vlug

Zang

Klavier

1. Ik drijf mijn koet - jes naar de wei! O - li - o - li - -
2. Mijn ka - ken blo - zen als krie - ken. O - li - o - li - -
3. En keer ik 's a-vonds uit de wei - de O - li - o - li - -

o - li - o - la Ik sla de djak-ke en zing zo blij. O - li - o - li - -
o - li - o - la Mijn hert is zo lus-tig als mijn lie - de - kijn. O - li - o - li - -
o - li - o - la Dan slaat de djak-ke en 'k zing blij - de. O - li - o - li - -

Echo

o - li - o - la Ik zing zo blij, ik zing zo vrij
o - li - o - la Zo leef ik blij, ge - zond en blij in mij - ne fris-se groe - ne wei. A - la -
o - li - o - la Wie is zo blij, wie is zo vrij

Echo

li a - la - li a - la - la a - la - la In de fris - se groe - ne wei!

Echo

rit.

De morgen in ’t bos

René De Clercq (1877-1932)

Flor Peeters (1903-1986)
Opus 44

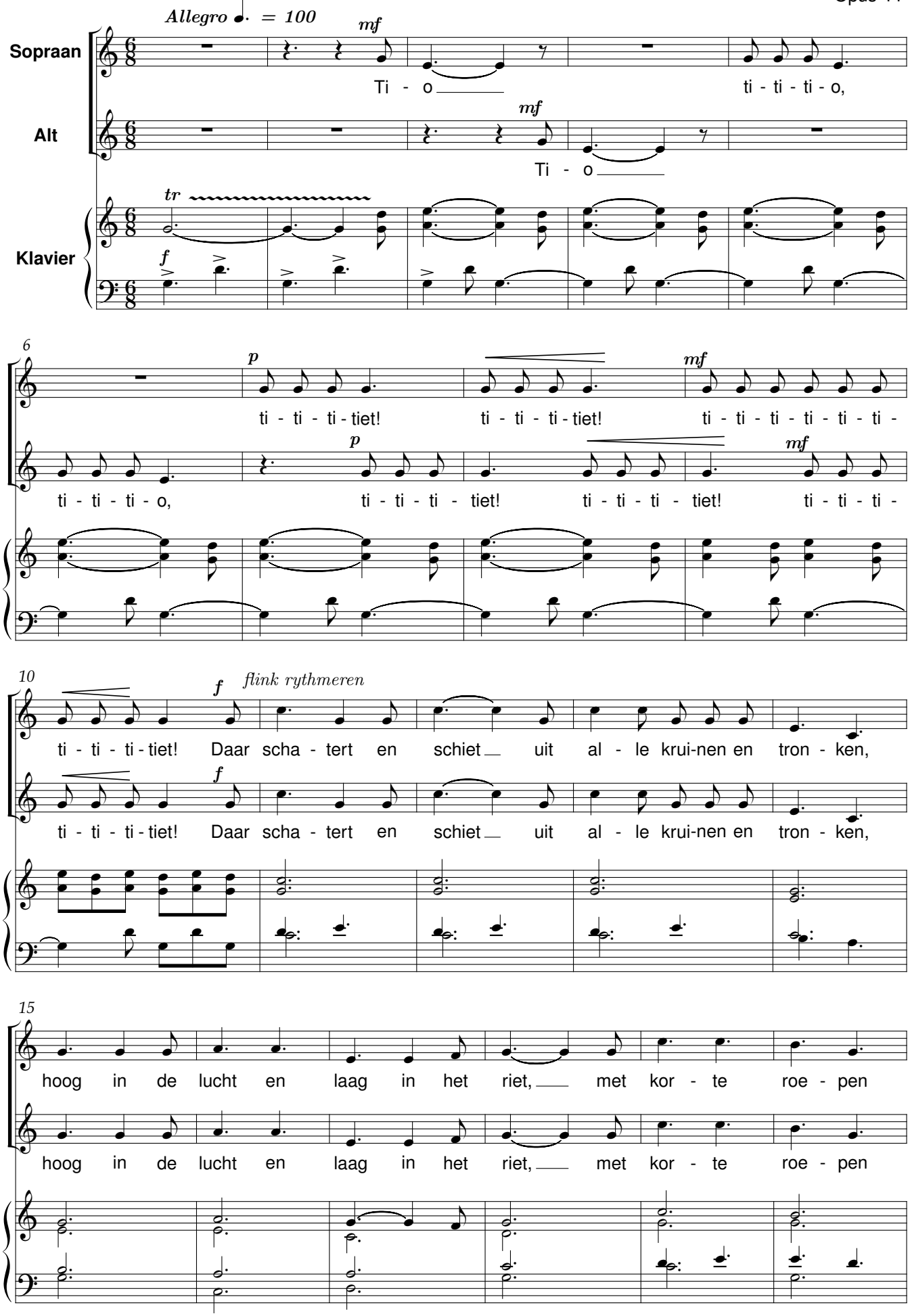

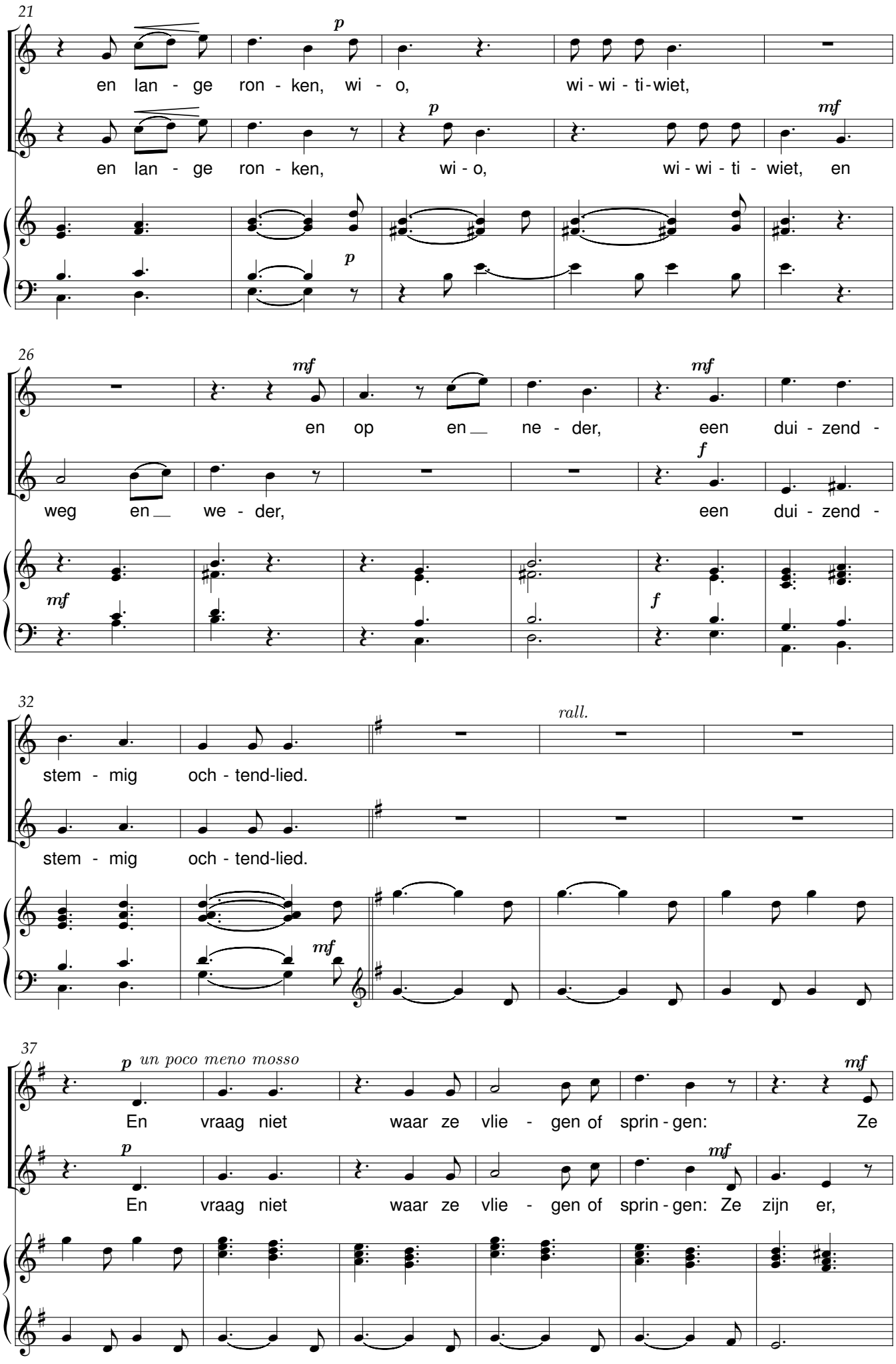
21
en lan - ge ron - ken, wi - o, wi - wi - ti - wiet,
en lan - ge ron - ken, wi - o, wi - wi - ti - wiet, en
26
en op en ne - der, een dui - zend -
weg en we - der, een dui - zend -
32
stem - mig och - tend-lied.
rall.
stem - mig och - tend-lied.
37
un poco meno mosso
En vraag niet waar ze vlie - gen of sprin - gen: Ze
En vraag niet waar ze vlie - gen of sprin - gen: Ze zijn er,

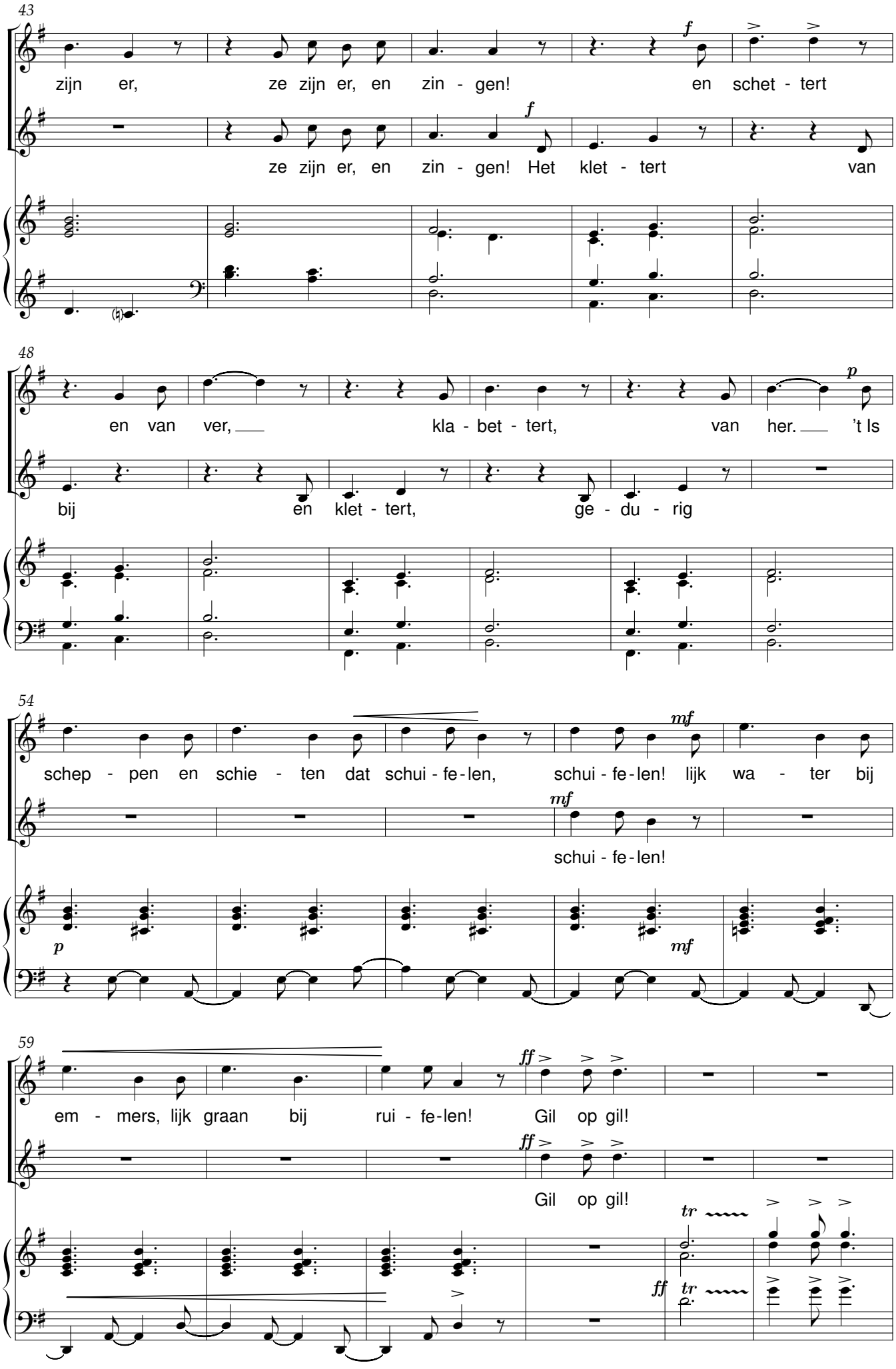
43
zijn er, ze zijn er, en zin - gen! en schet - tert
ze zijn er, en zin - gen! Het klet - tert van
48
en van ver, kla - bet - tert, van her. 't Is
bij en klet - tert, ge - du - rig
54
schep - pen en schie - ten dat schui - fe - len, schui - fe - len! lijk wa - ter bij
schui - fe - len!
59
em - mers, lijk graan bij rui - fe - len! Gil op gil!
Gil op gil!

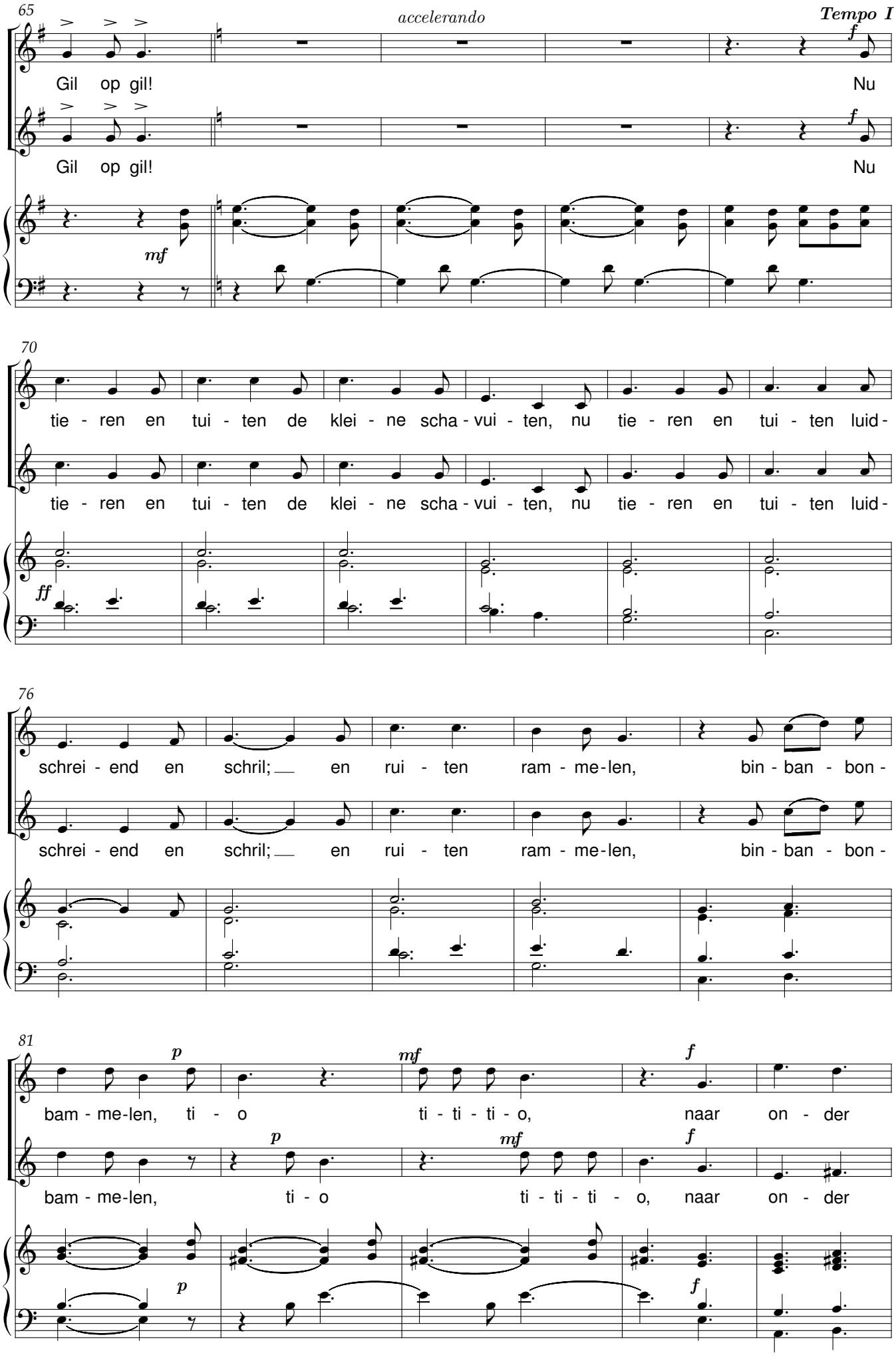
65
accelerando
Tempo I
Gil op gil! Nu
Gil op gil! Nu
70
tie - ren en tui - ten de klei - ne scha - vui - ten, nu tie - ren en tui - ten luid -
tie - ren en tui - ten de klei - ne scha - vui - ten, nu tie - ren en tui - ten luid -
76
schrei - end en schril; en rui - ten ram - me-len, bin - ban - bon -
schrei - end en schril; en rui - ten ram - me-len, bin - ban - bon -
81
bam - me-len, ti - o ti - ti - ti - o, naar on - der
bam - me-len, ti - o ti - ti - ti - o, naar on - der

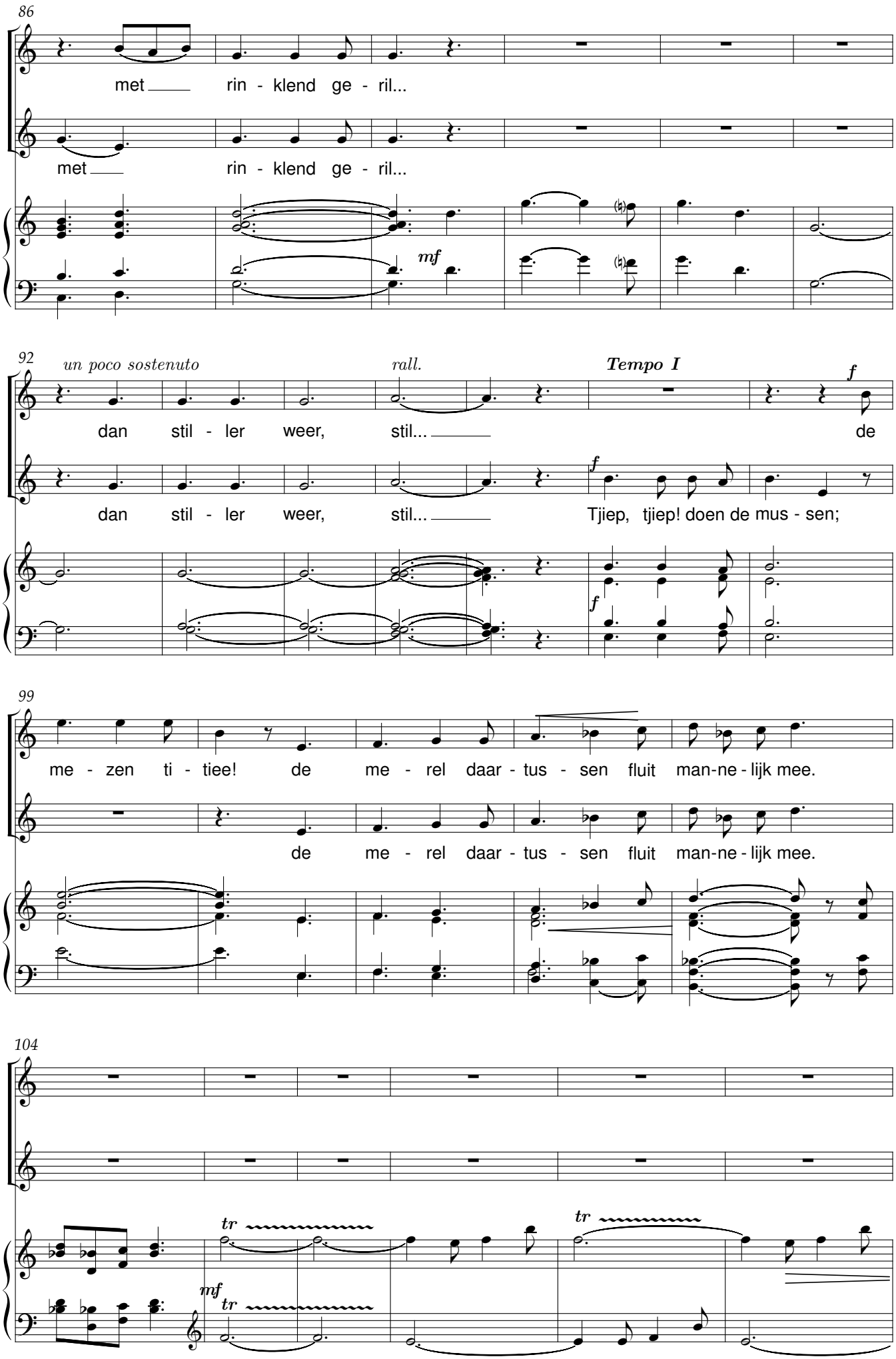
86
met rin - klend ge - ril...
met rin - klend ge - ril...
mf
92
un poco sostenuto
rall.
Tempo I
f
dan stil - ler weer, stil... de
dan stil - ler weer, stil... Tjiep, tjiep! doen de mus - sen;
99
me - zen ti - tiee! de me - rel daar - tus - sen fluit man-ne - lijk mee.
de me - rel daar - tus - sen fluit man-ne - lijk mee.
104
tr
mf

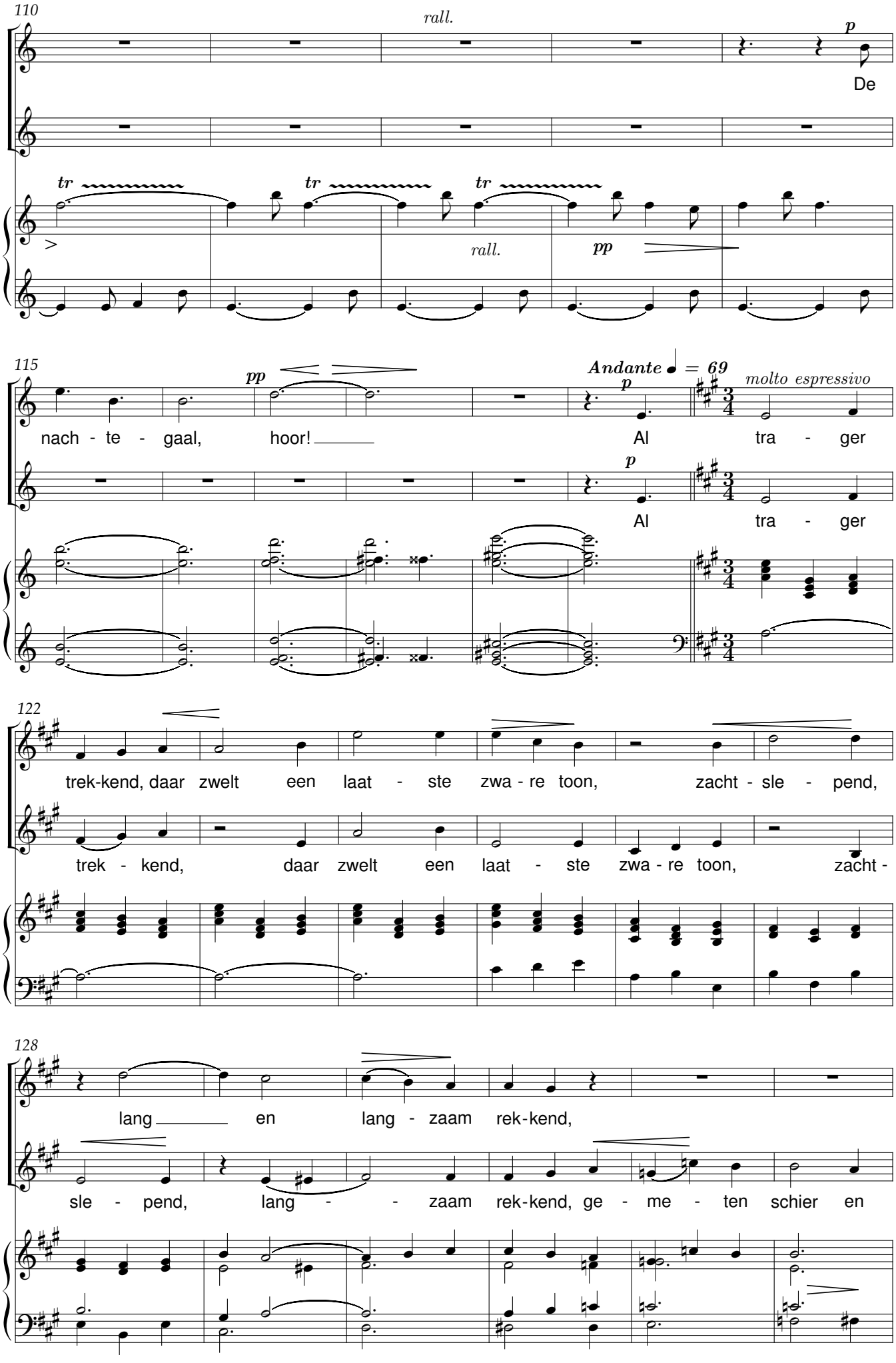
110
rall.
p
De
tr
tr
tr
rall.
pp
115
pp
Andante ♩ = 69
molto espressivo
nach - te - gaal, hoor!
Al tra - ger
p
Al tra - ger
122
trek-kend, daar zwelt een laat - ste zwa - re toon, zacht - sle - pend,
trek - kend, daar zwelt een laat - ste zwa - re toon, zacht -
128
lang en lang - zaam rek-kend,
sle - pend, lang - zaam rek-kend, ge - me - ten schier en

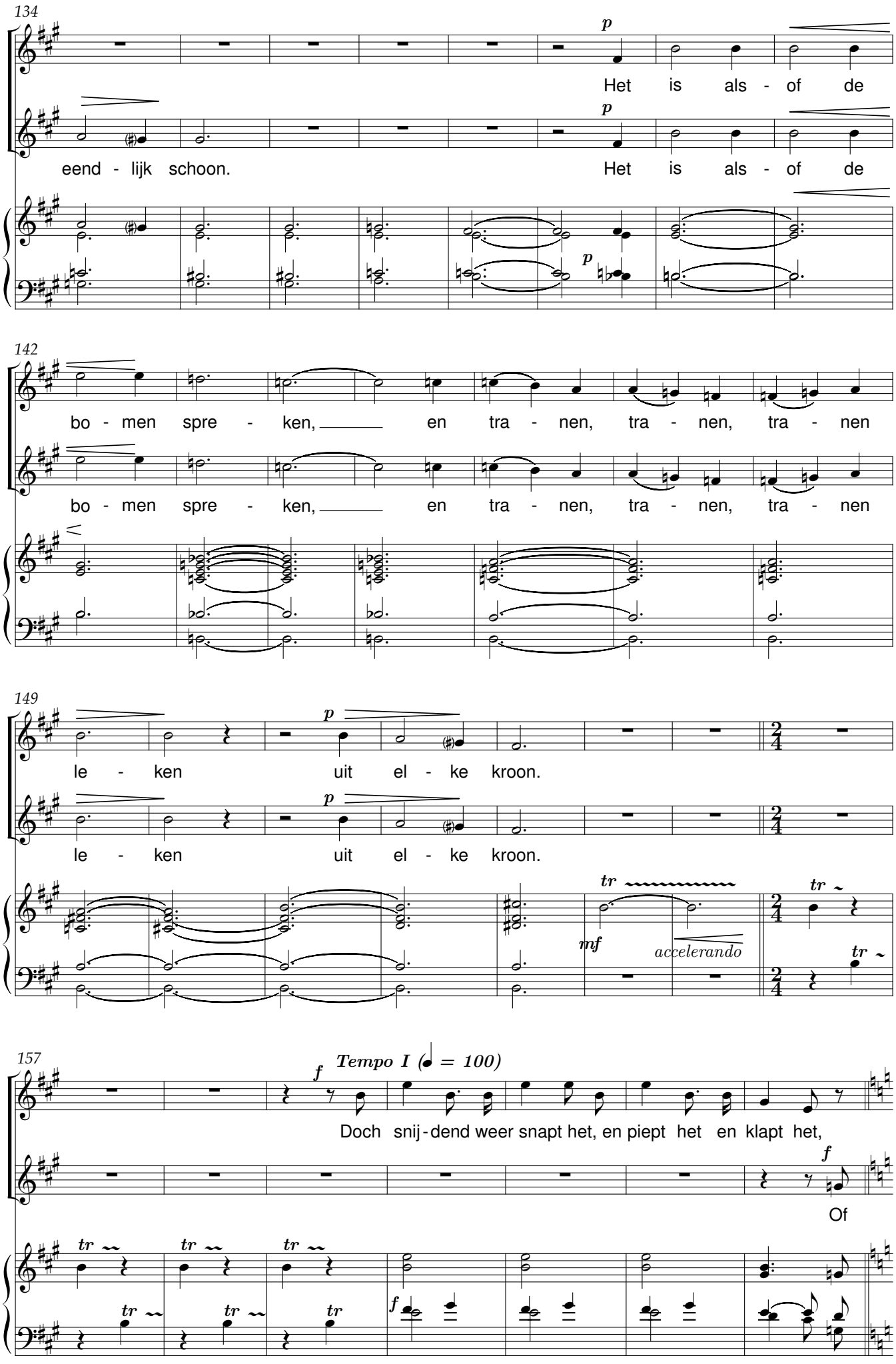
134
p
Het is als - of de
eend - lijk schoon.
Het is als - of de
142
bo - men spre - ken, en tra - nen, tra - nen, tra - nen
149
le - ken uit el - ke kroon.
tr
mf
accelerando
157
Tempo I (♩ = 100)
f
Doch snij - dend weer snapt het, en piept het en klapt het,
Of

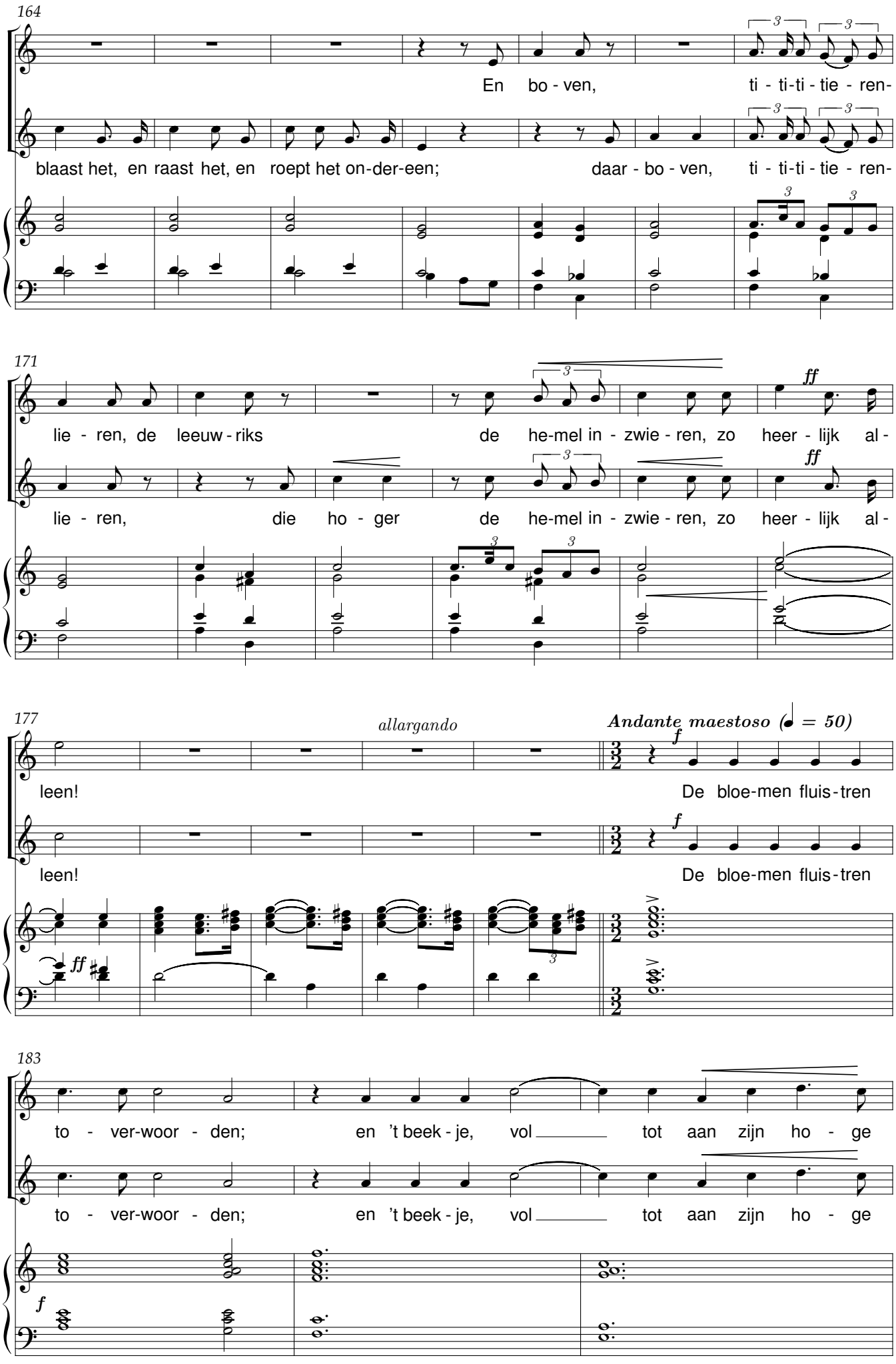
164
En bo - ven, ti - ti-ti - tie - ren-
blaast het, en raast het, en roept het on-der-een; daar - bo - ven, ti - ti-ti - tie - ren-
171
lie - ren, de leeuw - riks de he-mel in - zwie - ren, zo heer - lijk al -
lie - ren, die ho - ger de he-mel in - zwie - ren, zo heer - lijk al -
177
allargando
Andante maestoso (♩ = 50)
leen! De bloe-men fluis-tren
leen! De bloe-men fluis-tren
183
to - ver-woor - den; en 't beek - je, vol tot aan zijn ho - ge
to - ver-woor - den; en 't beek - je, vol tot aan zijn ho - ge

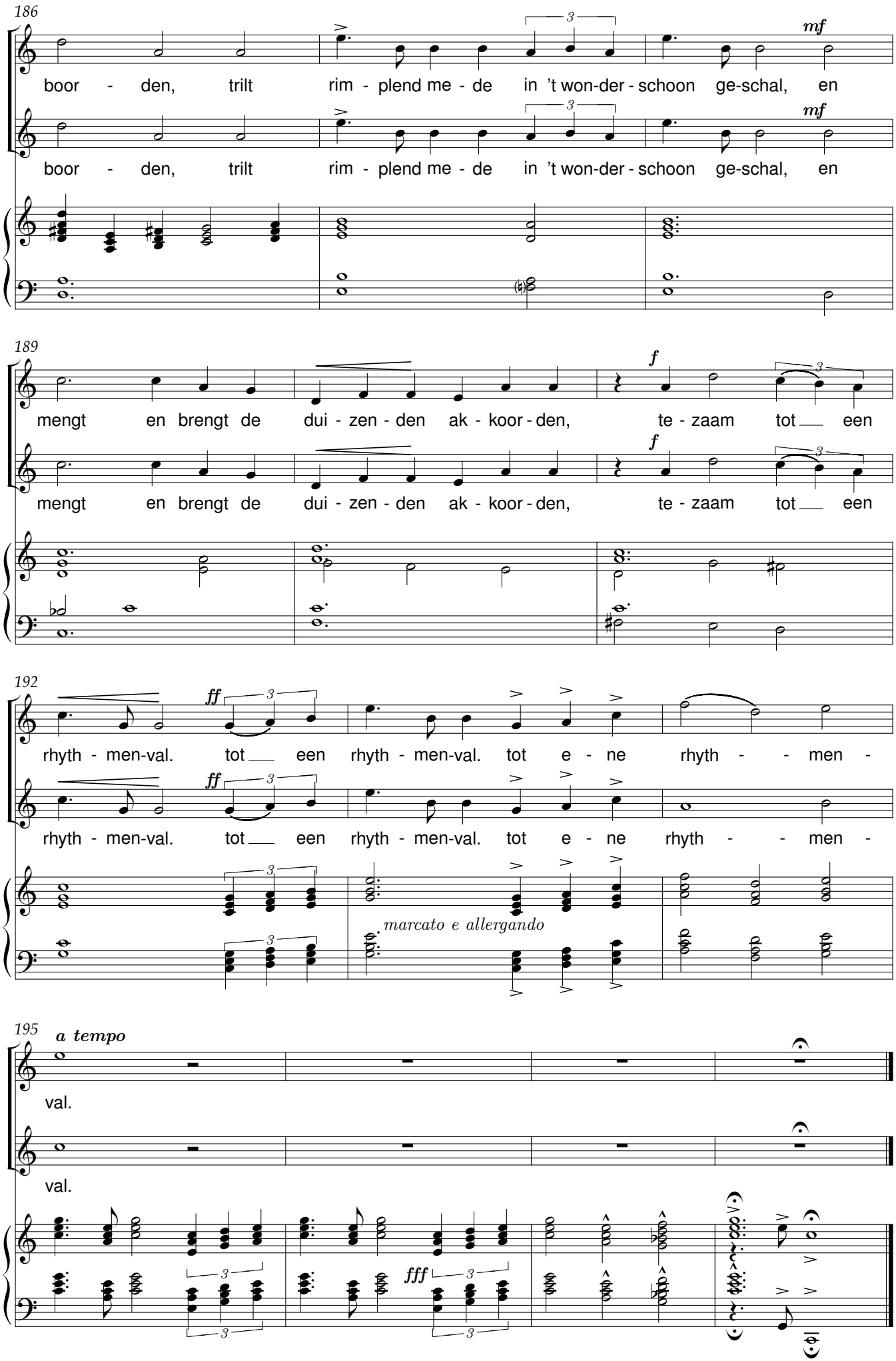
186
boor - den, trilt rim - plend me - de in 't won-der - schoon ge-schal, en
mf
boor - den, trilt rim - plend me - de in 't won-der - schoon ge-schal, en
mf
189
mengt en brengt de dui - zen - den ak - koor - den, te - zaam tot een
f
mengt en brengt de dui - zen - den ak - koor - den, te - zaam tot een
f
192
rhyth - men-val. tot een rhyth - men-val. tot e - ne rhyth - men -
ff
rhyth - men-val. tot een rhyth - men-val. tot e - ne rhyth - men -
ff
marcato e allergando
195
a tempo
val.
val.
fff

Ik kan u niet vergeten

René De Clercq (1877-1932) — Flor Peeters (1903-1986)

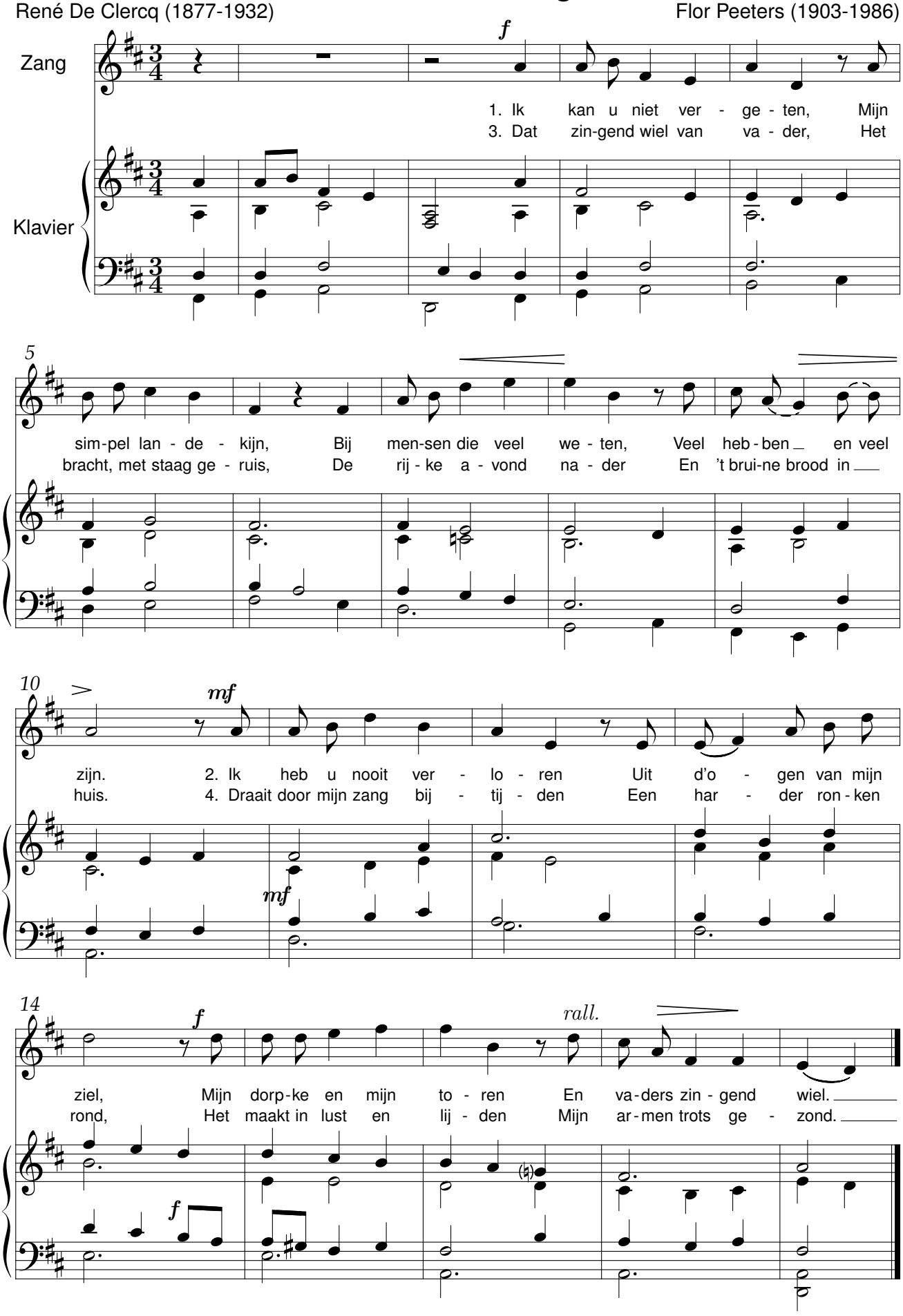

Kind van mijn liefde

René De Clercq (1877-1932)

Flor Peeters (1903-1986)
Opus 31 nr. 2

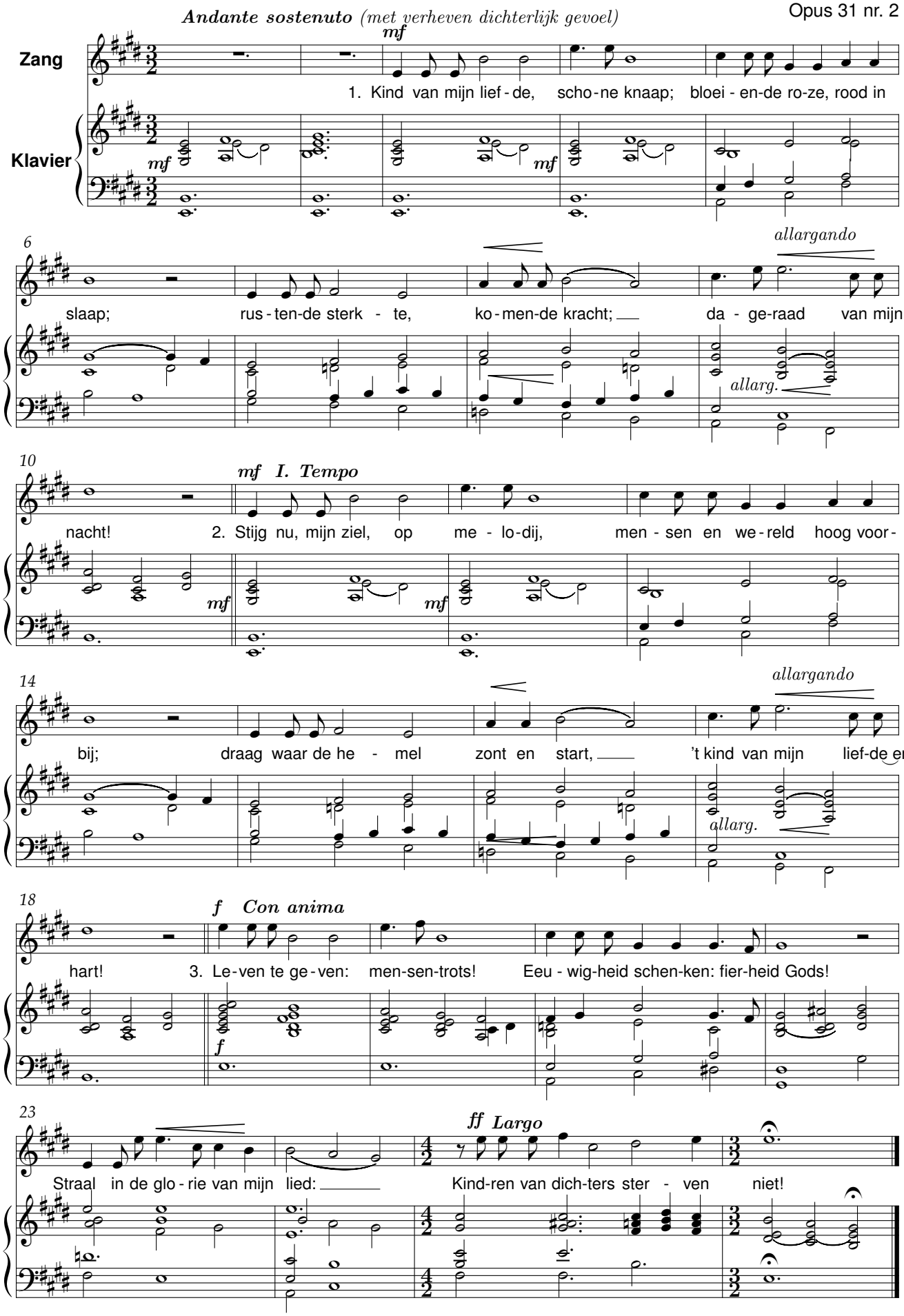

Mijn kleen kleen dochterke

René De Clercq (1877-1932)

Flor Peeters (1903-1986)
Opus 31 nr. 3

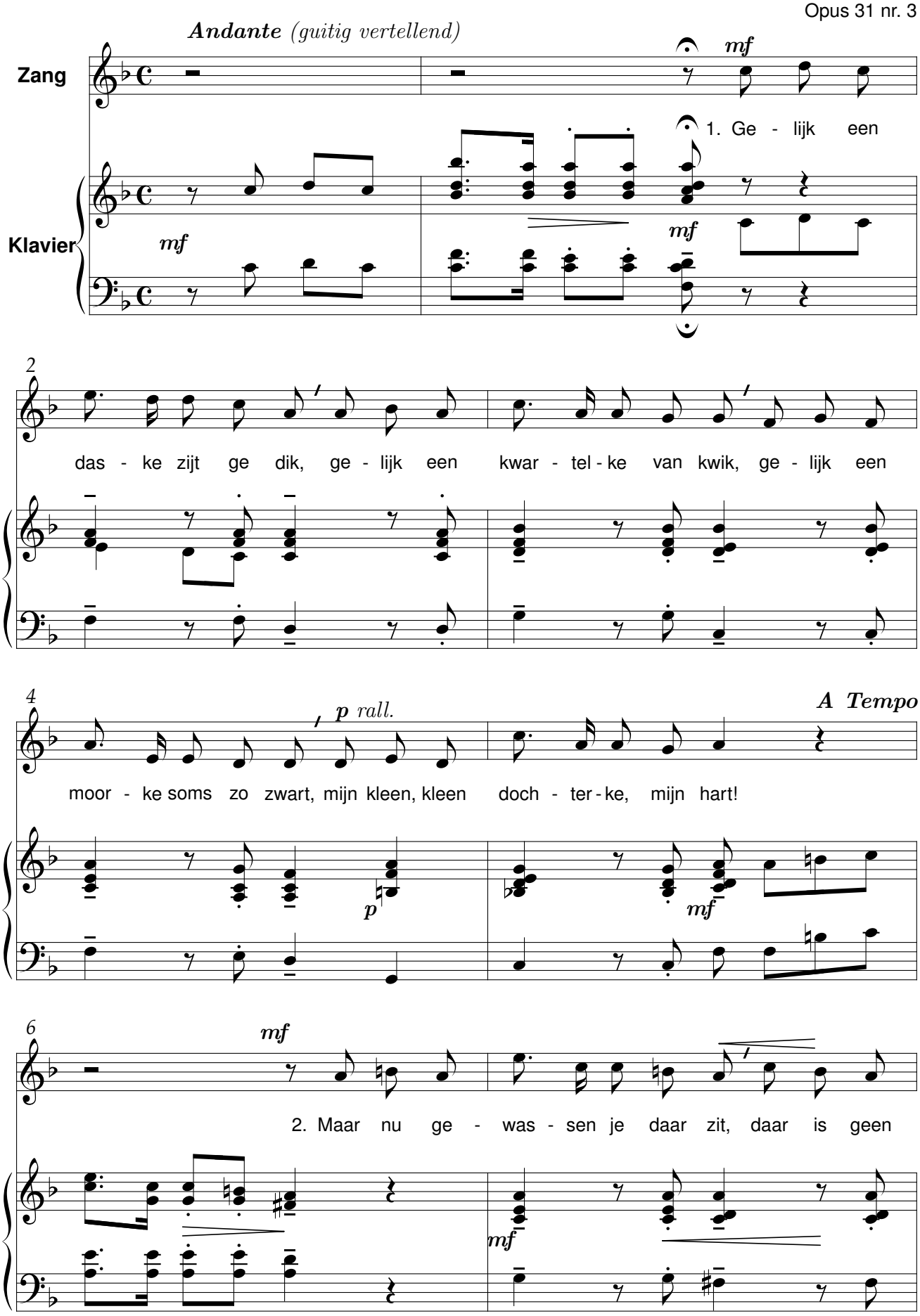

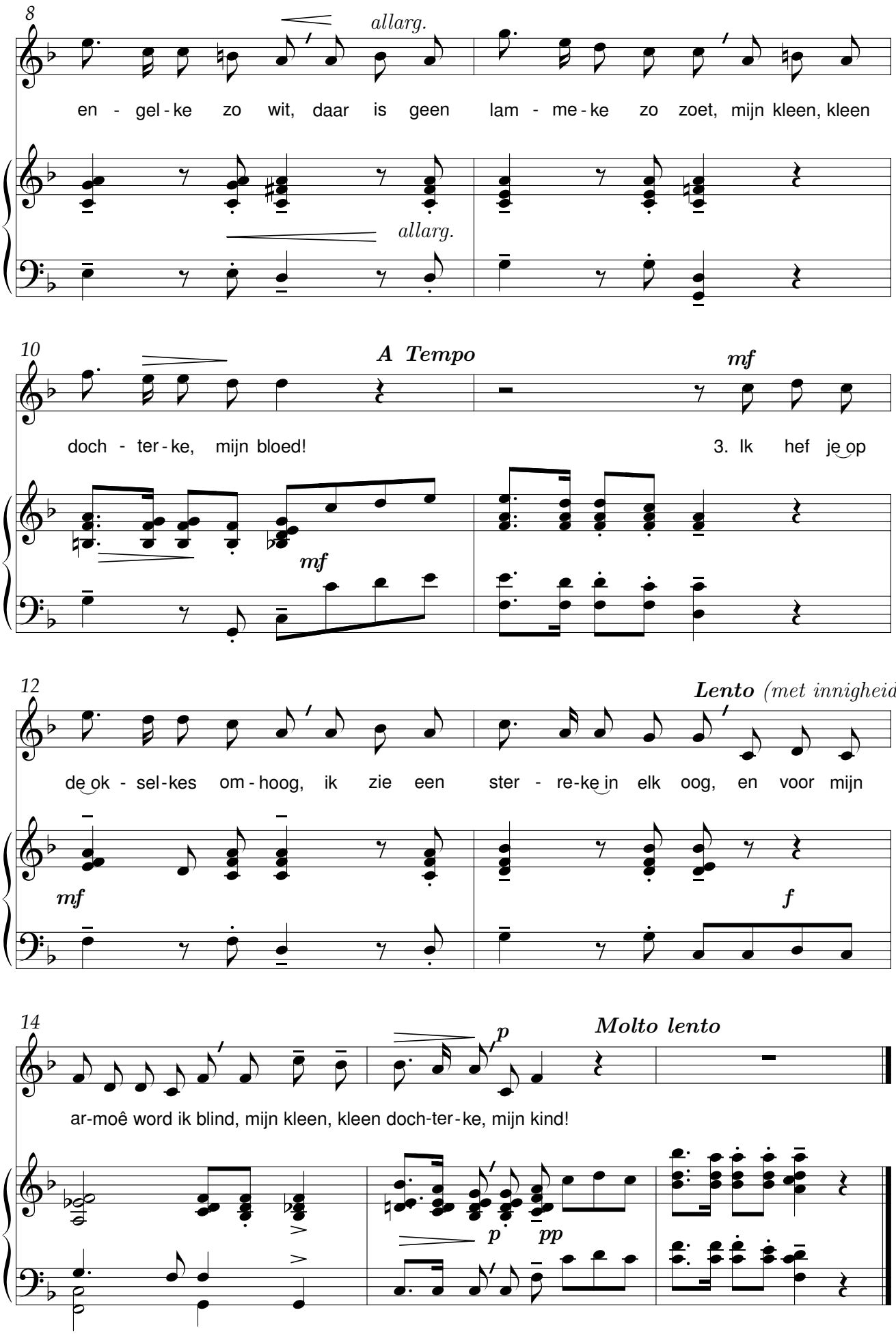
8
allarg.
en - gel - ke zo wit, daar is geen lam - me - ke zo zoet, mijn kleen, kleen
allarg.
10
A Tempo
mf
doch - ter - ke, mijn bloed!
3. Ik hef je op
mf
12
Lento (met innigheid)
de ok - sel - kes om - hoog, ik zie een ster - re - ke in elk oog, en voor mijn
mf
f
14
Molto lento
p
ar-moê word ik blind, mijn kleen, kleen doch-ter - ke, mijn kind!
p
pp

Rood pioeneke

René De Clercq (1877-1932)

Flor Peeters (1903-1986)
Opus 31 nr. 1

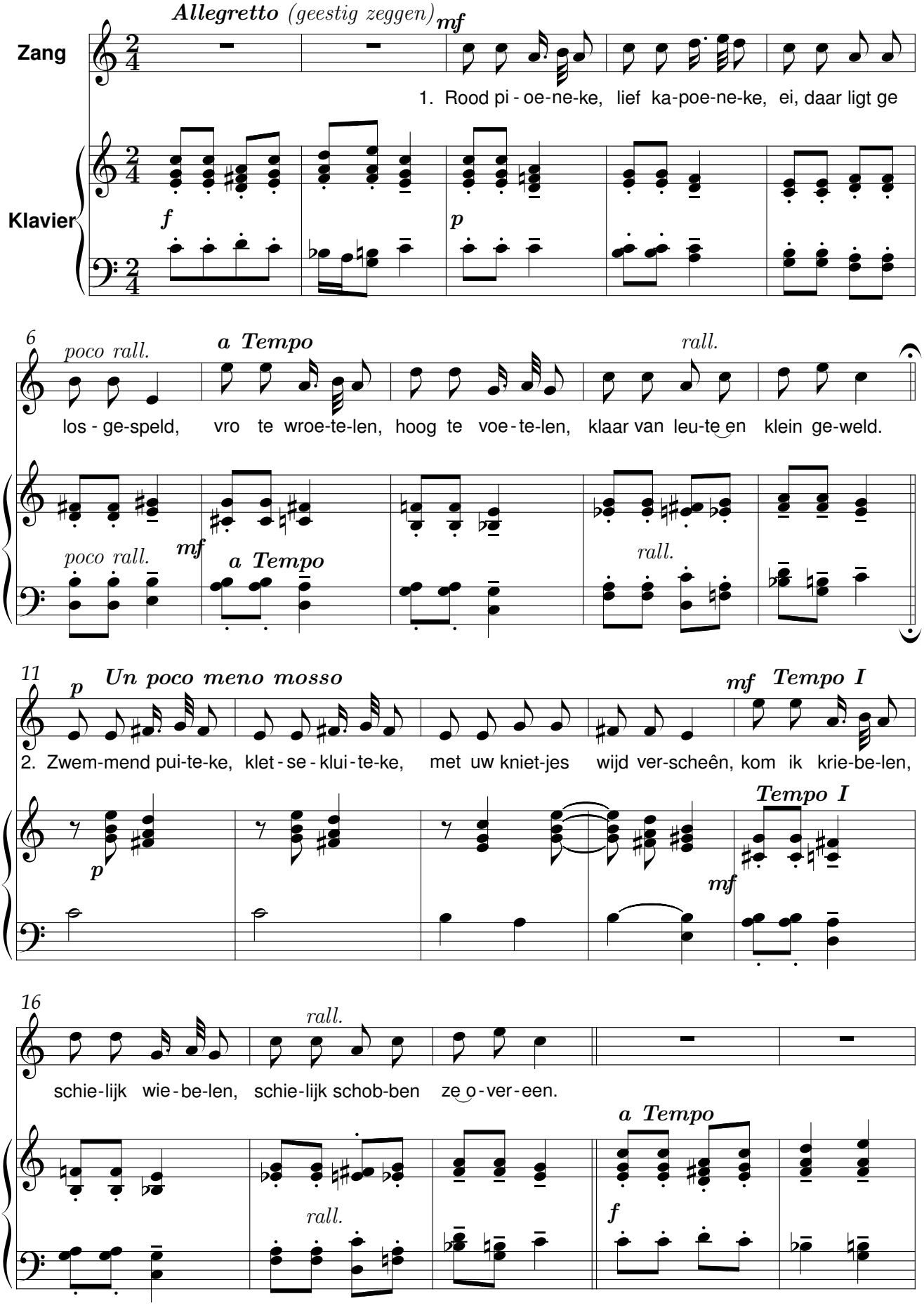

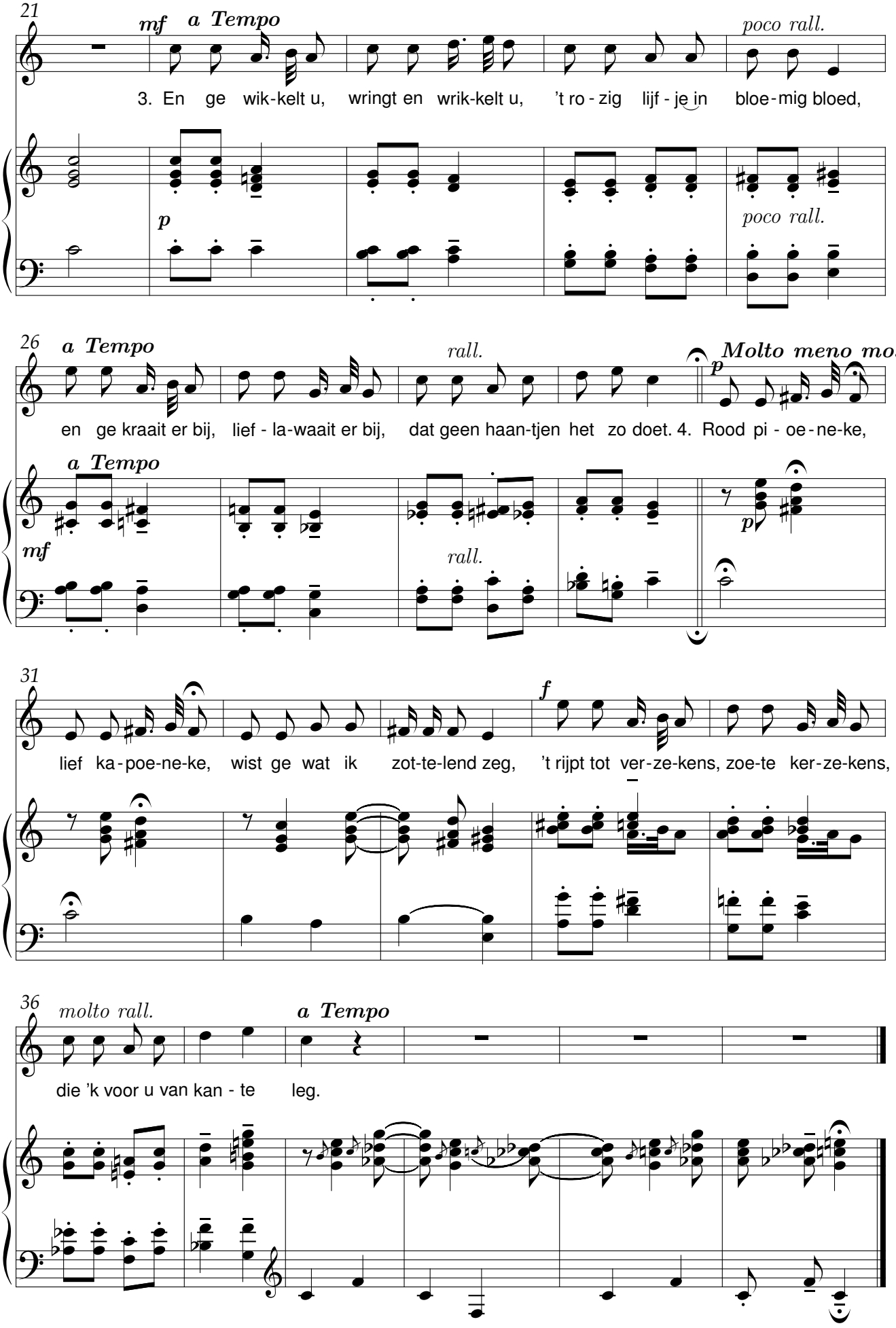
21
mf a Tempo
poco rall.
3. En ge wik-kelt u, wringt en wrik-kelt u, 't ro - zig lijf - je in bloe-mig bloed,
p
poco rall.
26
a Tempo
rall.
Molto meno mosso
en ge kraait er bij, lief - la-waait er bij, dat geen haan-tjen het zo doet. 4. Rood pi - oe-ne-ke,
a Tempo
mf
rall.
p
31
f
lief ka-poe-ne-ke, wist ge wat ik zot-te-lend zeg, 't rijpt tot ver-ze-kens, zoe-te ker-ze-kens,
36
molto rall.
a Tempo
die 'k voor u van kan - te leg.

Maria grote Reine

De wiedsters

René De Clercq (1877-1932) Flor Peeters (1903-1986)

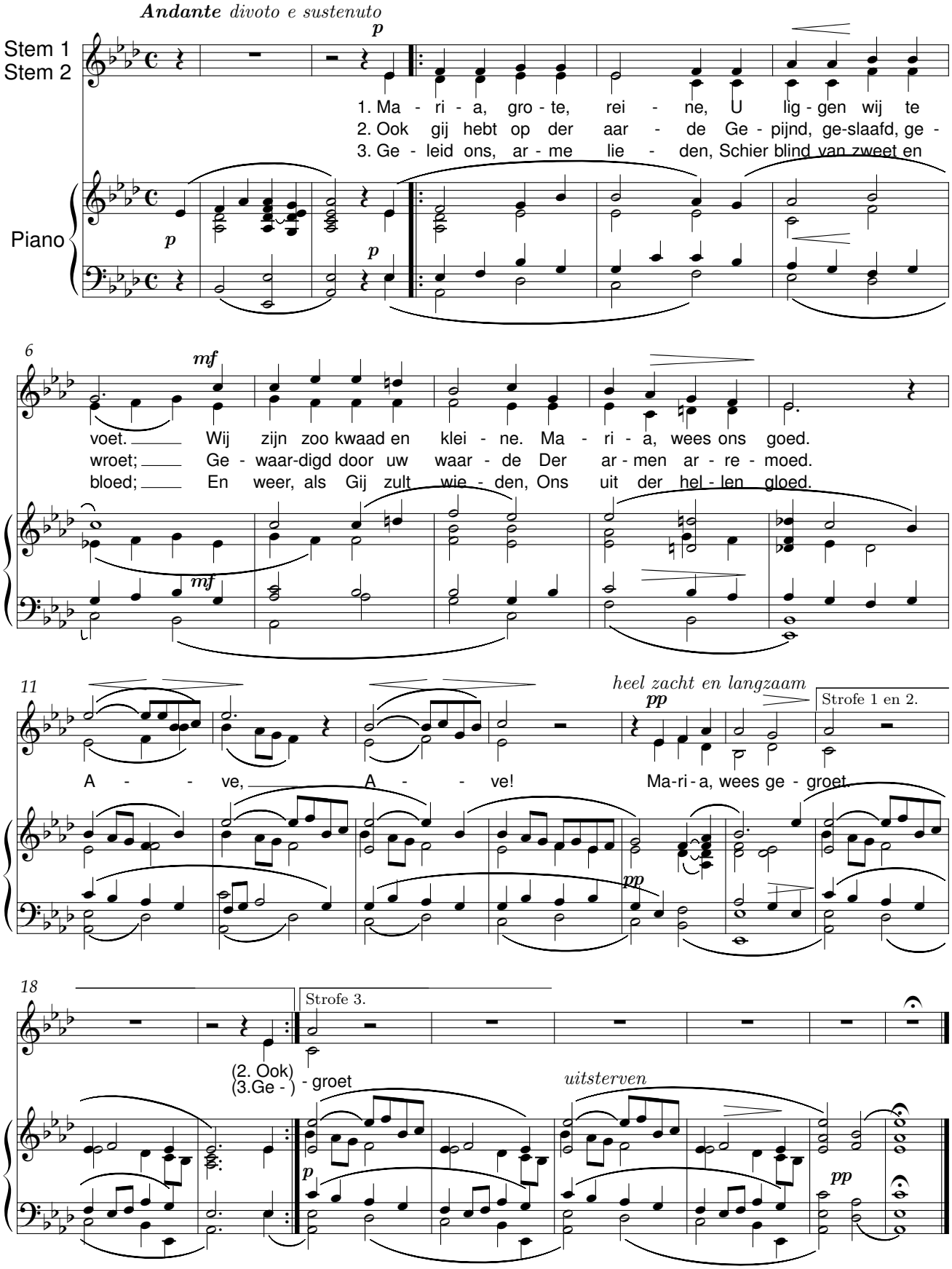

Maria grote Reine

De wiedsters

René De Clercq (1877-1932)

Flor Peeters (1903-1986)

zelfde orgelbegeleiding als de tweestemmige versie

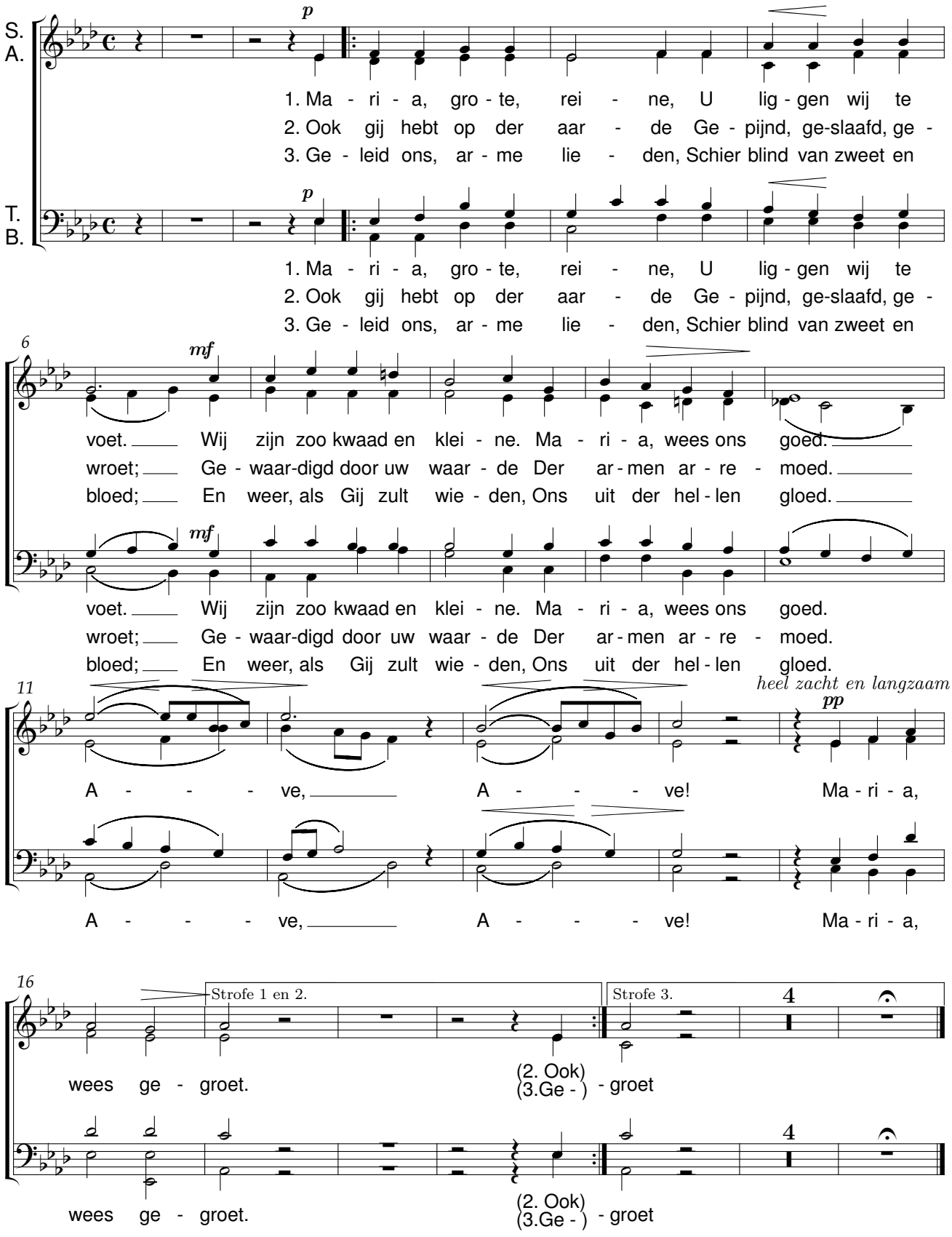

Douwdeuntje

René De Clercq (1877-1932) Willem Pijper (1894-1947)

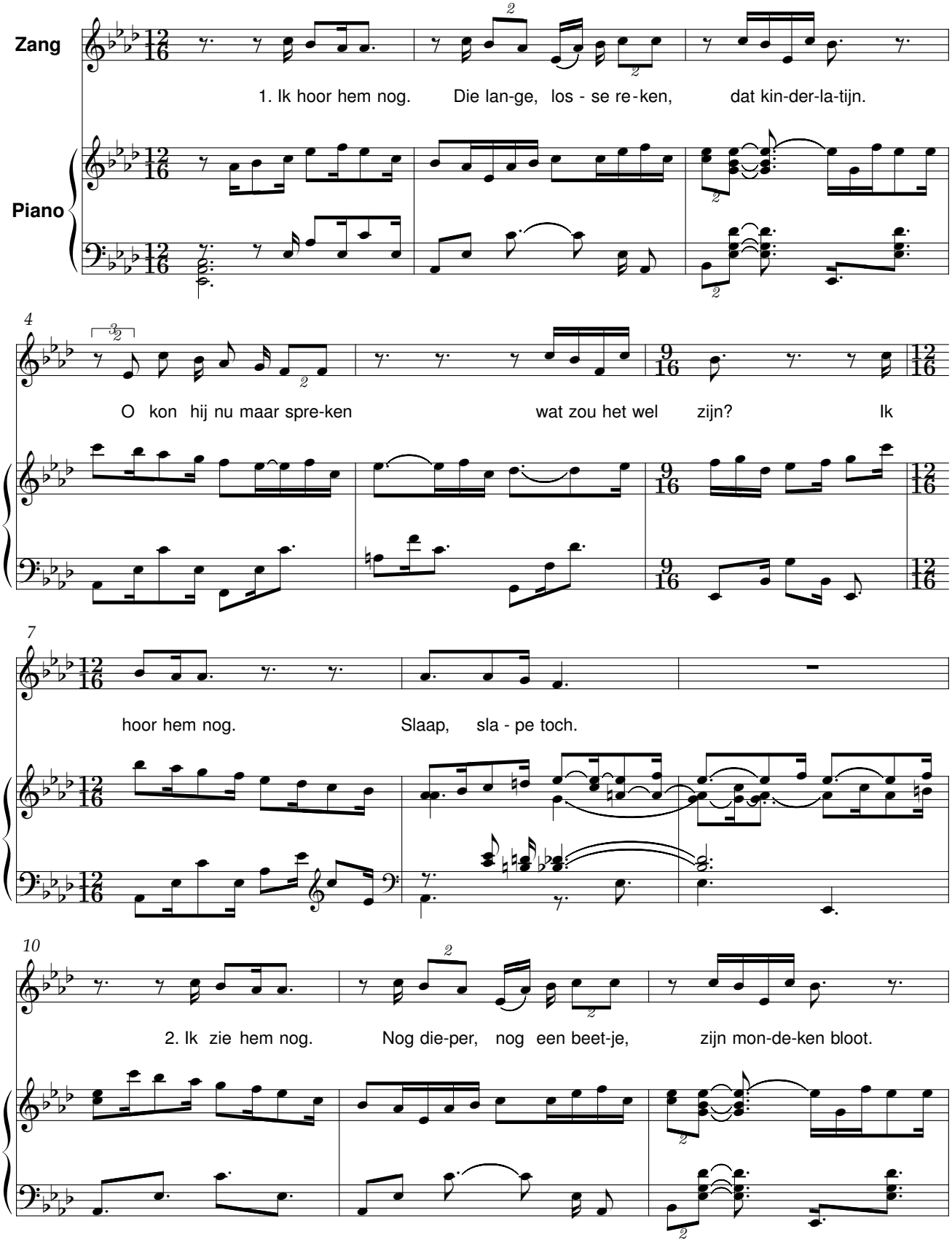

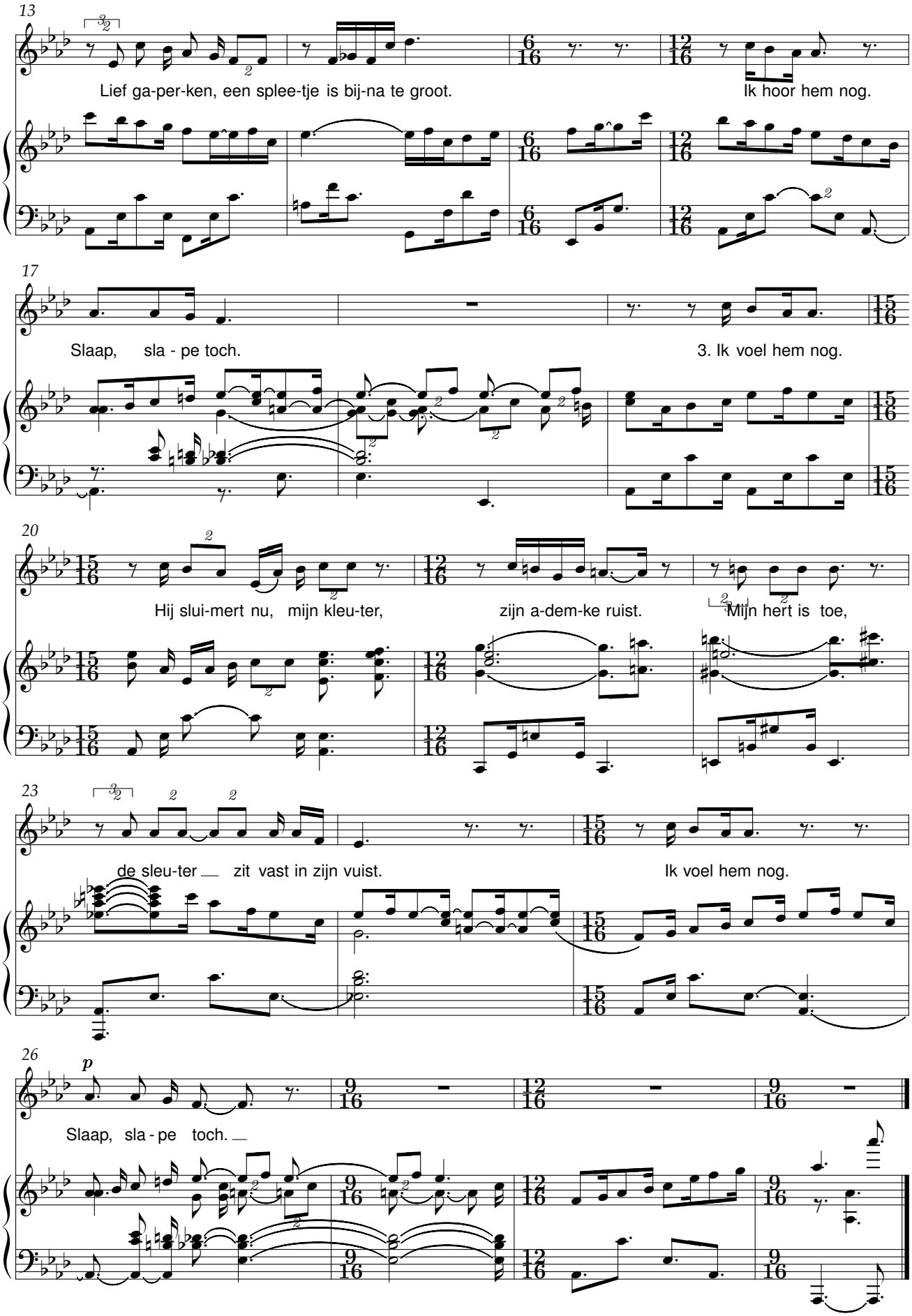
13
Lief ga-per-ken, een splee-tje is bij-na te groot.
Ik hoor hem nog.
17
Slaap, sla - pe toch.
3. Ik voel hem nog.
20
Hij slui-mert nu, mijn kleu-ter,
zijn a-dem-ke ruist.
Mijn hert is toe,
23
de sleu-ter zit vast in zijn vuist.
Ik voel hem nog.
26
p
Slaap, sla - pe toch.

Kaproenlied

René De Clercq (1877-1932) **Armand Preud'homme (1904-1986)**

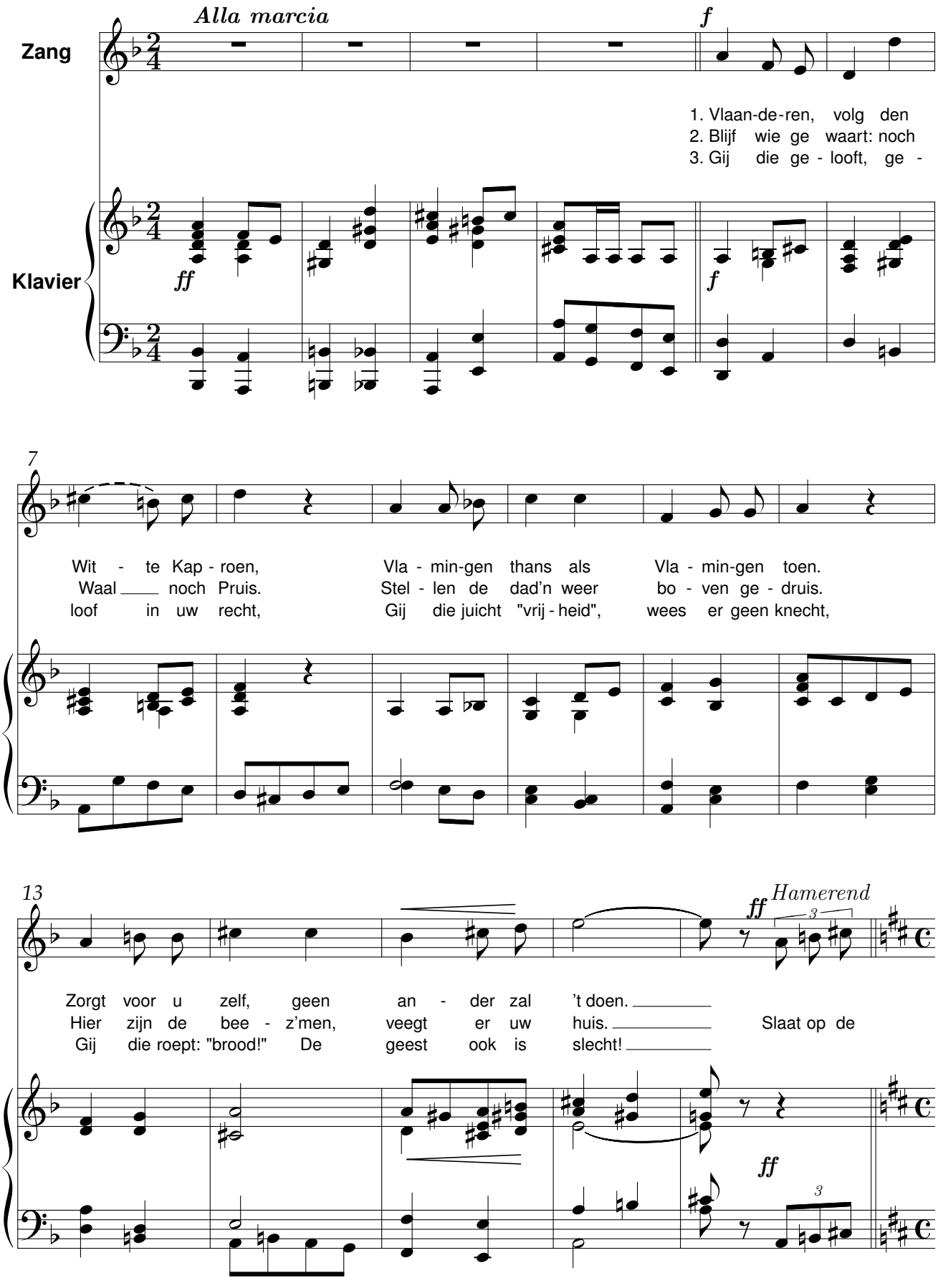

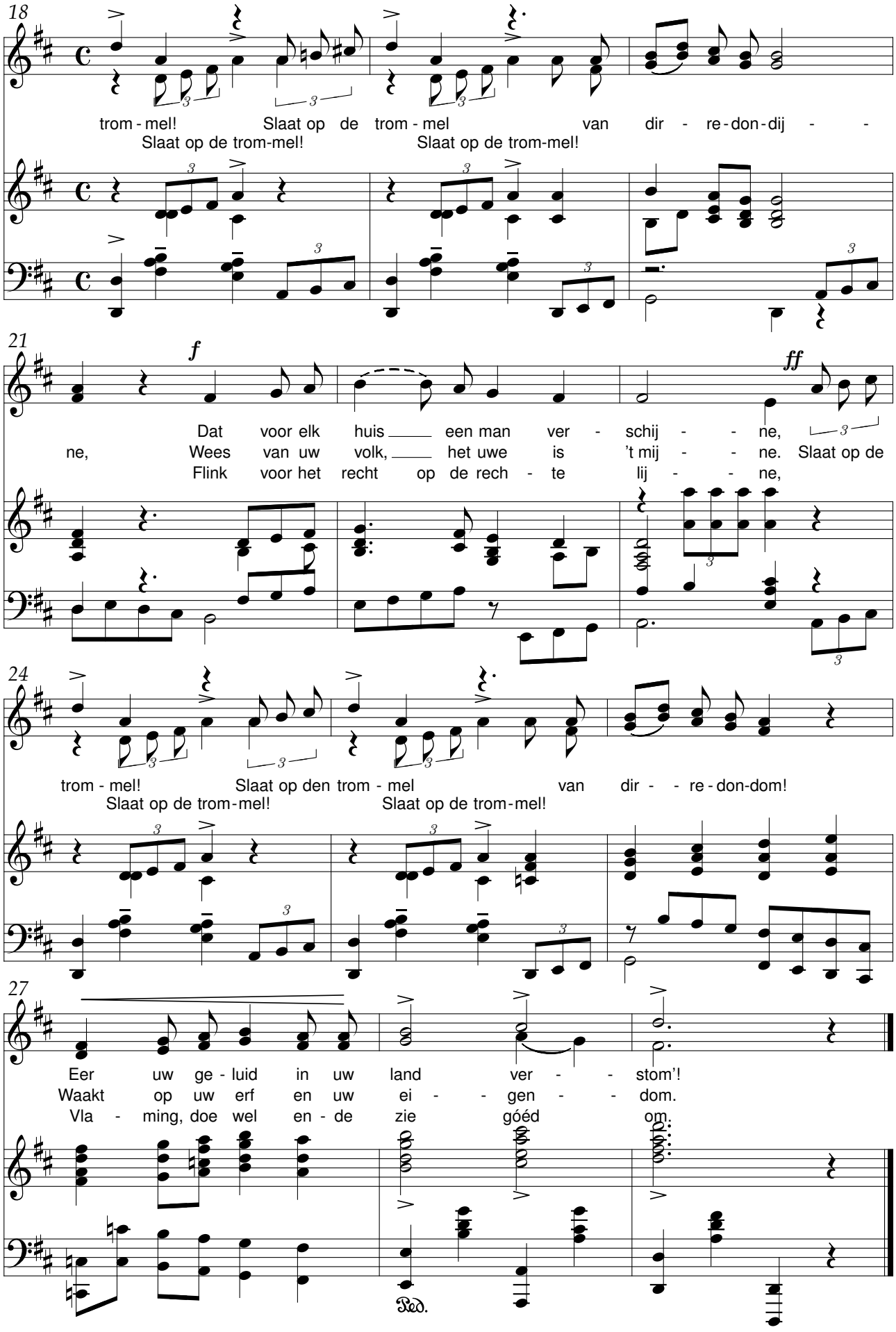
18
trom - mel! Slaat op de trom - mel van dir - re - don - dij - -
Slaat op de trom-mel! Slaat op de trom-mel!
21
f
ff
Dat voor elk huis een man ver - schij - - ne,
ne, Wees van uw volk, het uwe is 't mij - - ne. Slaat op de
Flink voor het recht op de rech - te lij - - ne,
24
trom - mel! Slaat op den trom - mel van dir - - re - don-dom!
Slaat op de trom-mel! Slaat op de trom-mel!
27
Eer uw ge - luid in uw land ver - - stom'!
Waakt op uw erf en uw ei - - gen - - dom.
Vla - ming, doe wel en - de zie góéd om.
Ped.

Op de weefstoel

René De Clercq (1877-1932) Jos. Reckers

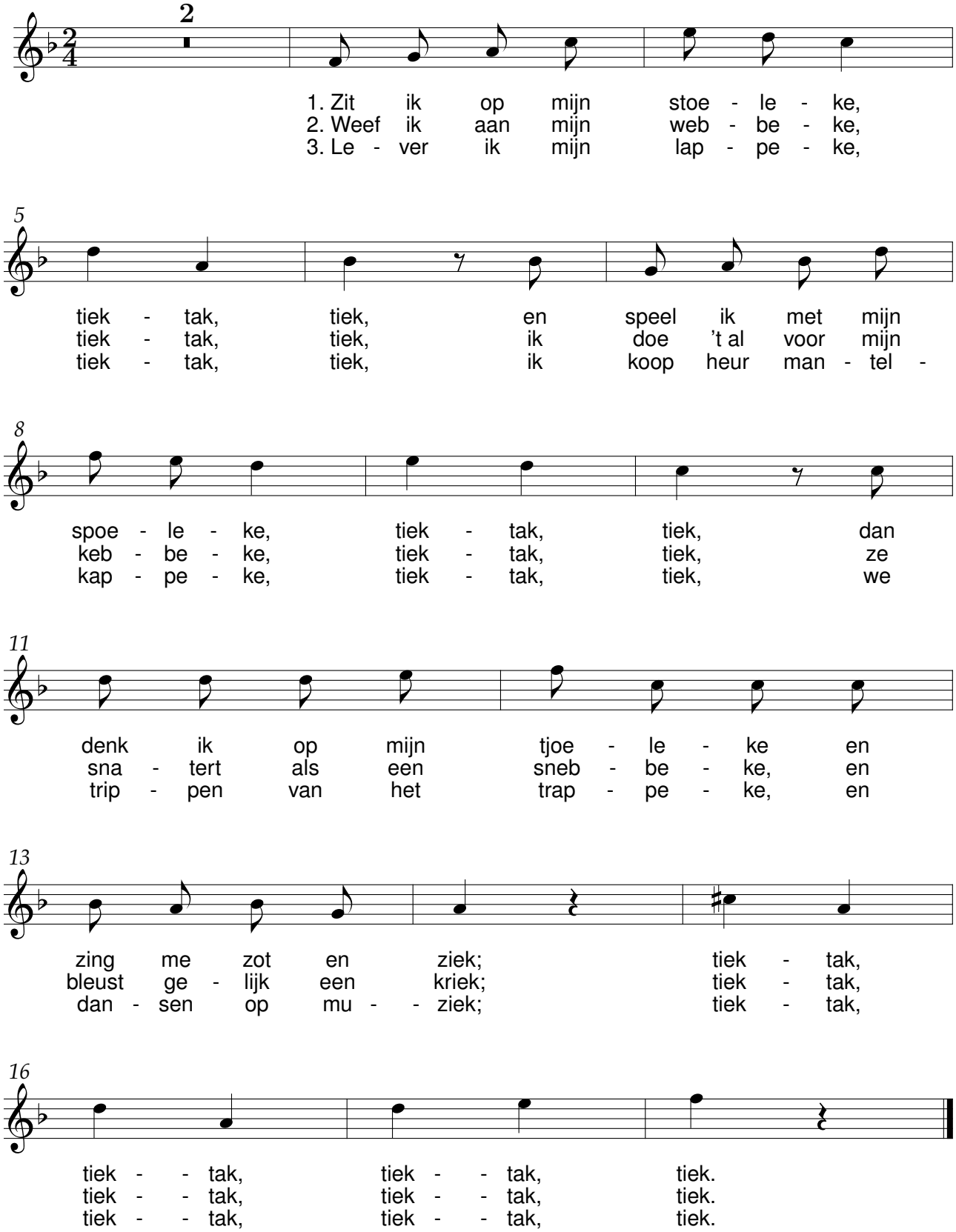

De zeeldraaier

René De Clercq (1877-1932) Jef Rheinhard (1879-1947)

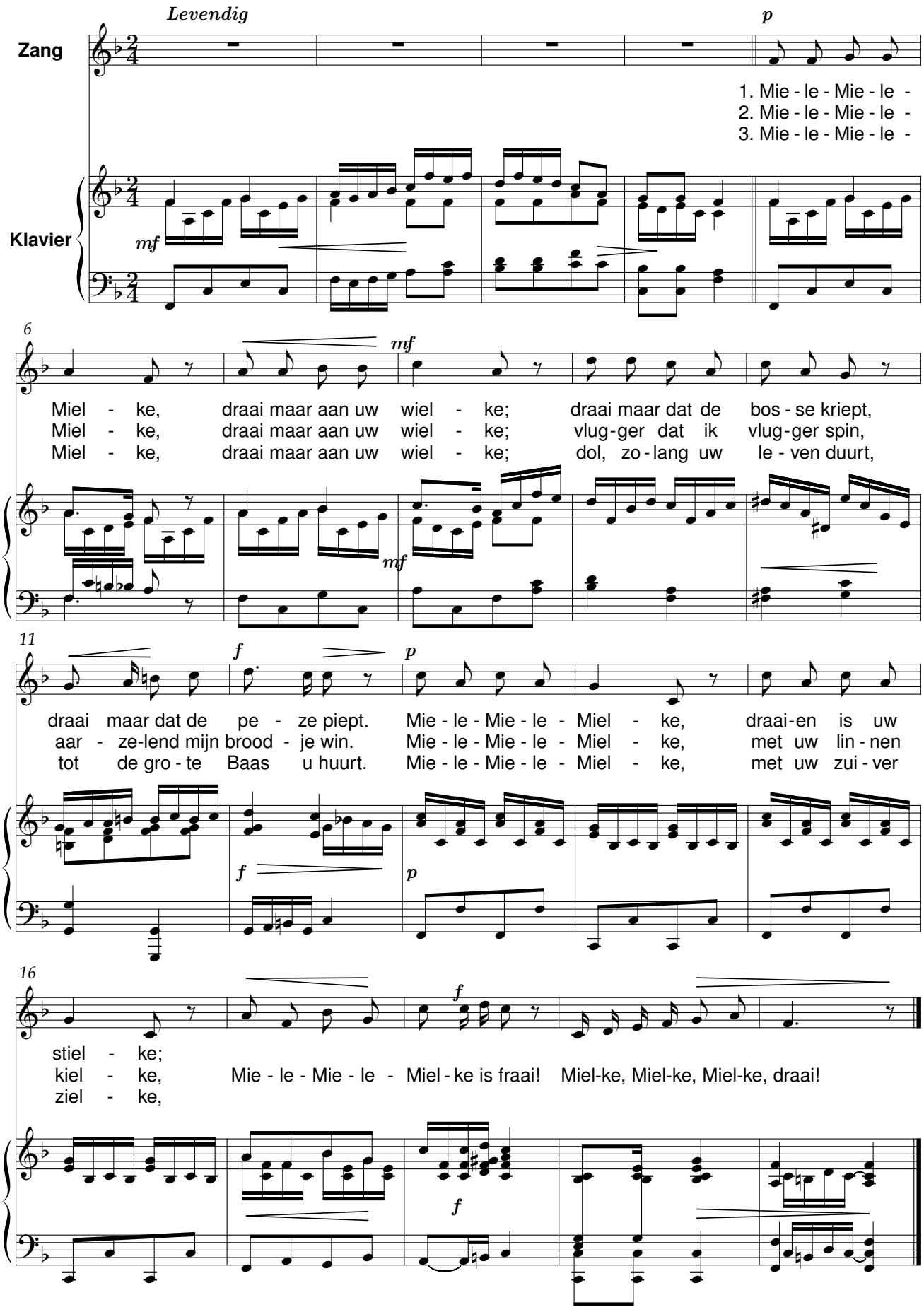

Klein moederke

René De Clercq (1877-1932) Jef Rheinhard (1879-1947)

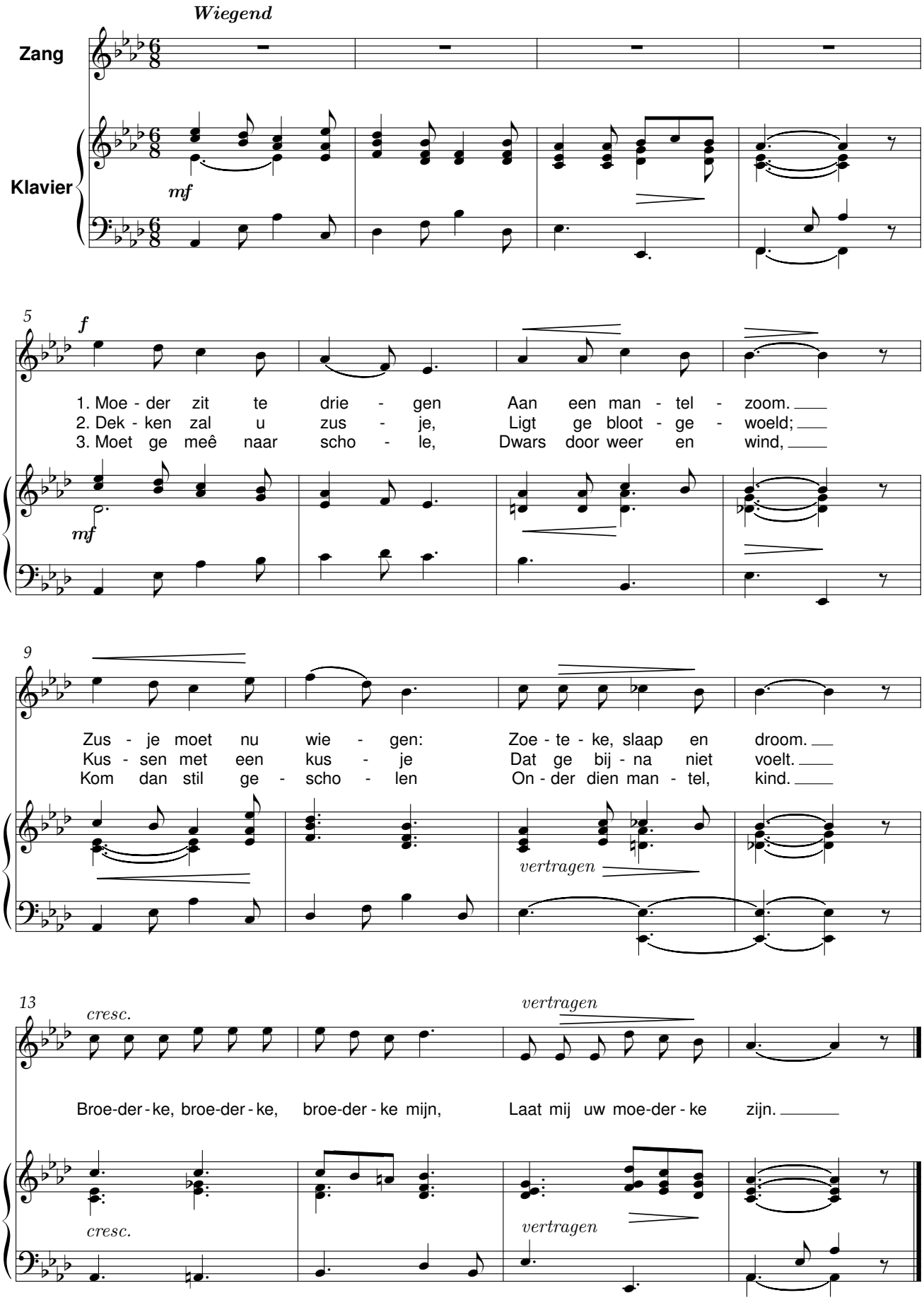

Op de weefstoel

René De Clercq (1877-1932) Jef Rheinhard (1879-1947)

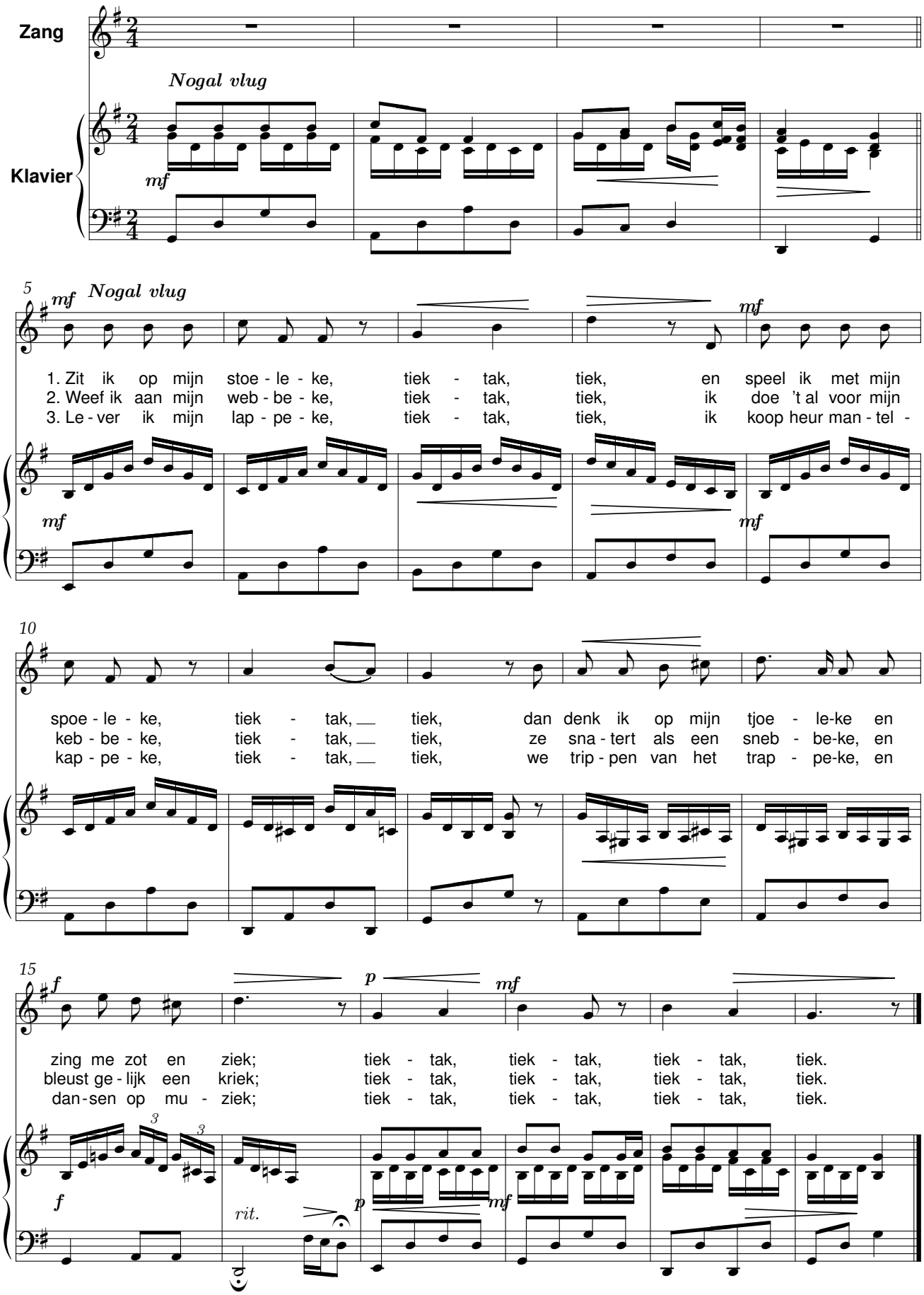

Ring-King

René De Clercq (1877-1932) Jef Rheinhard (1879-1947)

In dit lied bezingt René De Clercq zijn eigen vrijage. “...Midden 1900 ontmoette hij een nieuwe bloem, Maria Ludovica Delmotte uit het Smiske, café en smisse tegelijk. op het randje van Ingooigem gelegen... Frank Lateur, een andere jongen uit de streek, kwam eveneens voor de dochter van Het Smiske maar ’t was toch de Deerlijkse student die het hart van de mooie Marie kon veroveren.”

(G. Depamelaere, René Declercq, Uit liefde alleen..., p. 43)

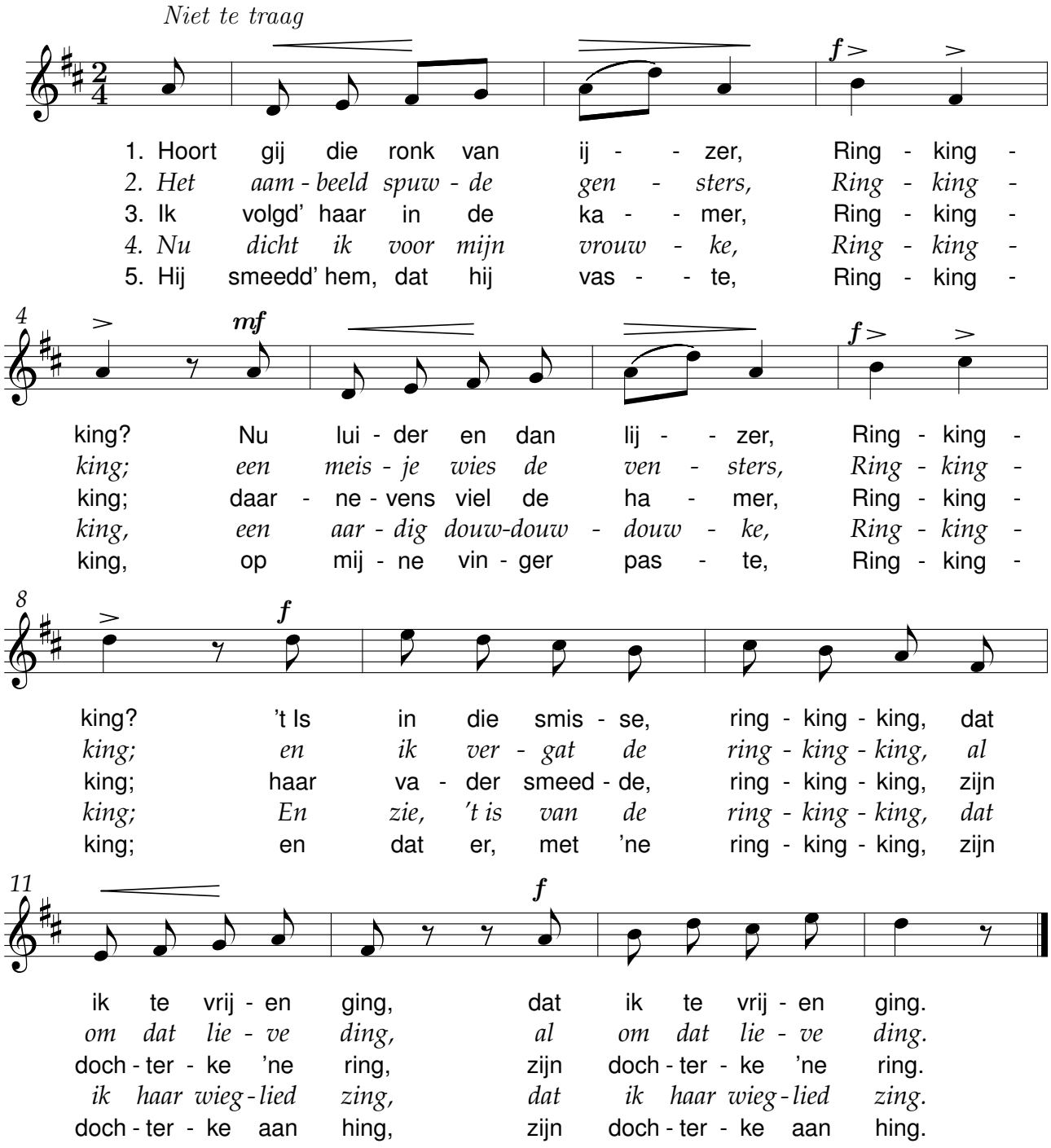

Ring-King

René De Clercq (1877-1932) Jef Rheinhard (1879-1947)

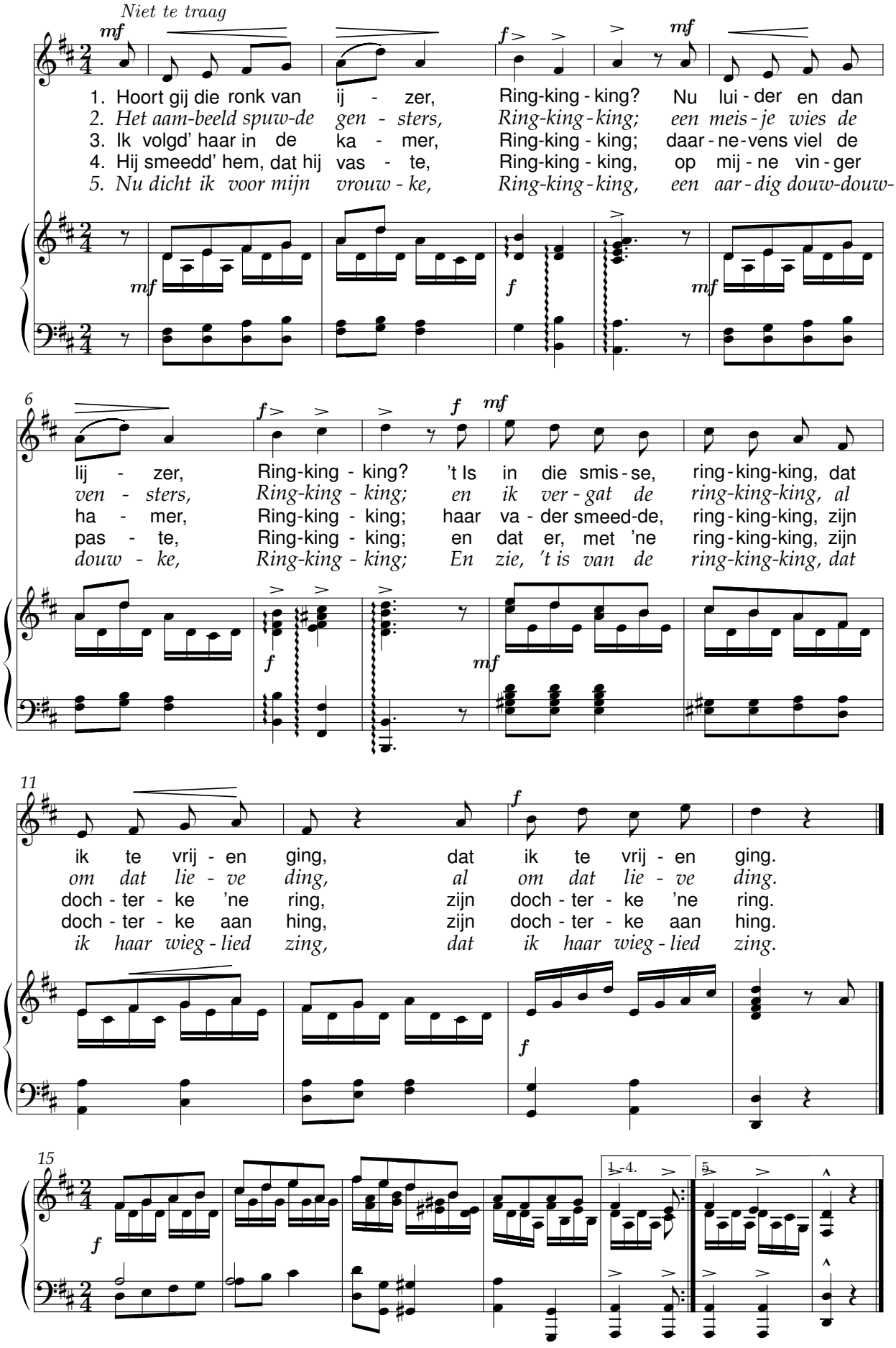

Ode aan de arbeid

Het lied van de arbeid

René De Clercq (1877-1932) Herman Roelstraete 1925-1985

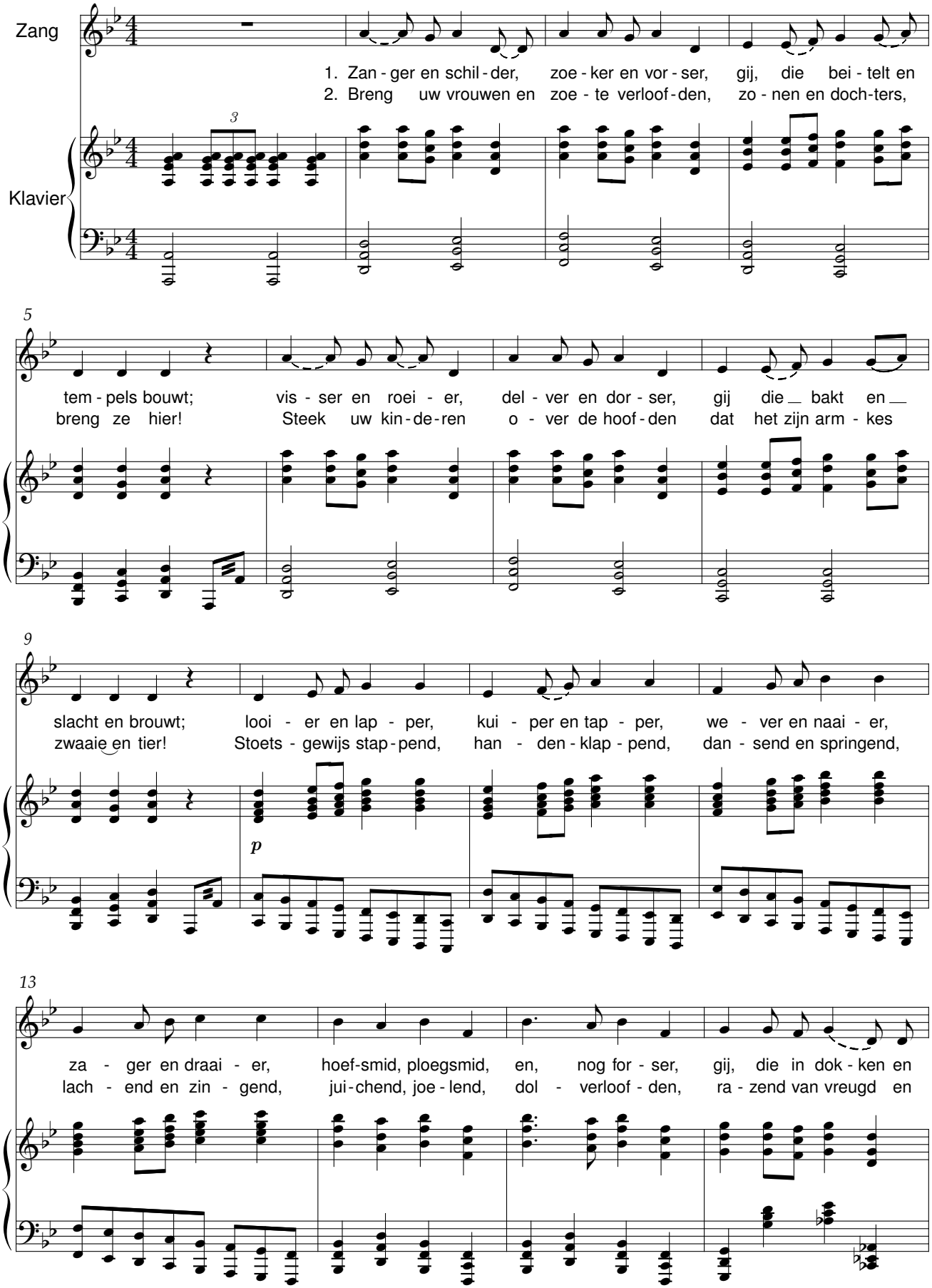

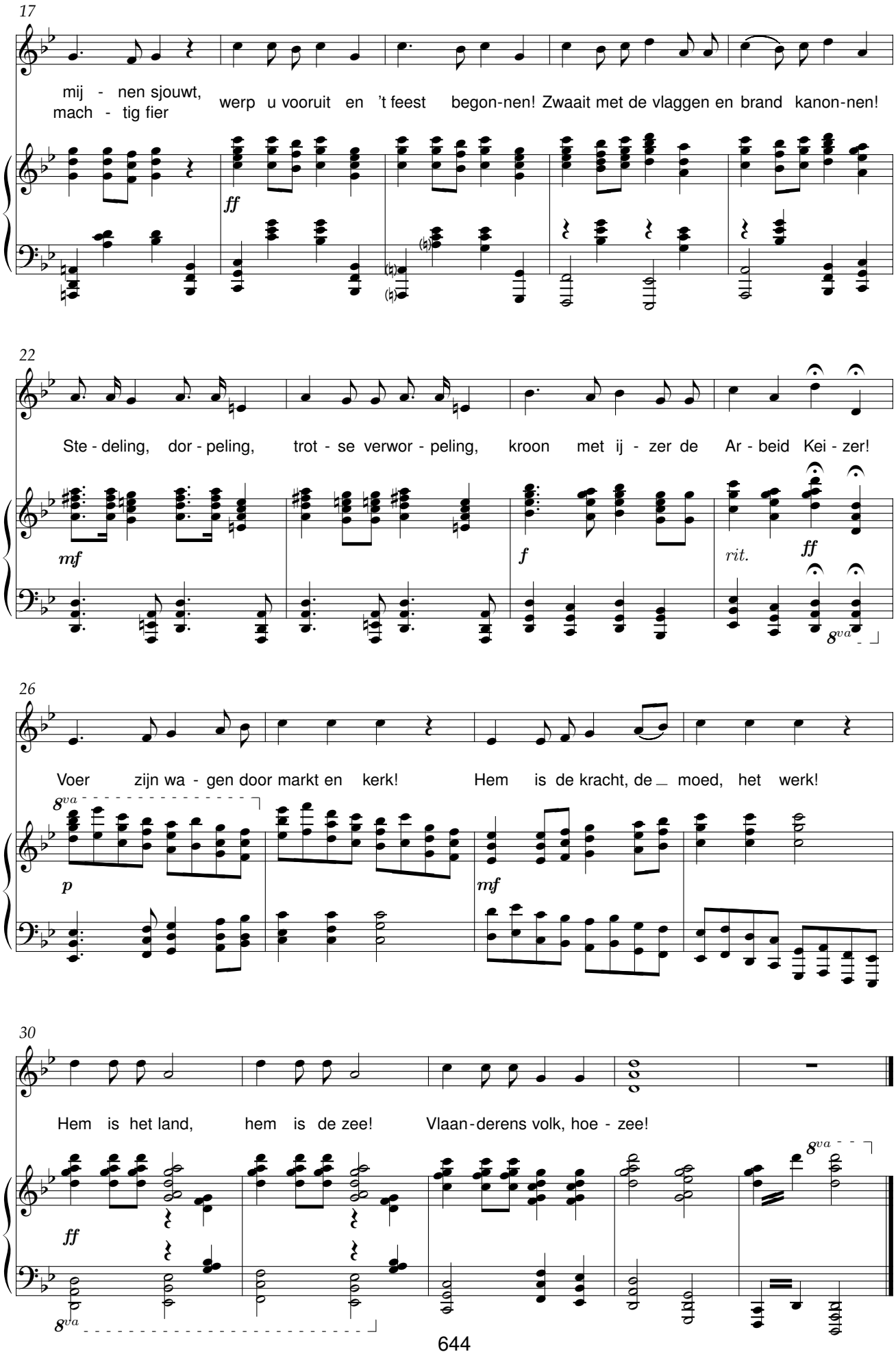
17
mij - nen sjouwt, werp u vooruit en 't feest begon-nen! Zwaait met de vlaggen en brand kanon-nen!
mach - tig fier
ff
22
Ste - deling, dor - peling, trot - se verwor - peling, kroon met ij - zer de Ar - beid Kei - zer!
mf
f
rit.
ff
8va
26
Voer zijn wa - gen door markt en kerk! Hem is de kracht, de moed, het werk!
8va
p
mf
30
Hem is het land, hem is de zee! Vlaan-derens volk, hoe - zee!
ff
8va
8va

Adeste

René De Clercq (1877-1932) Julius Röntgen (1888-1932)

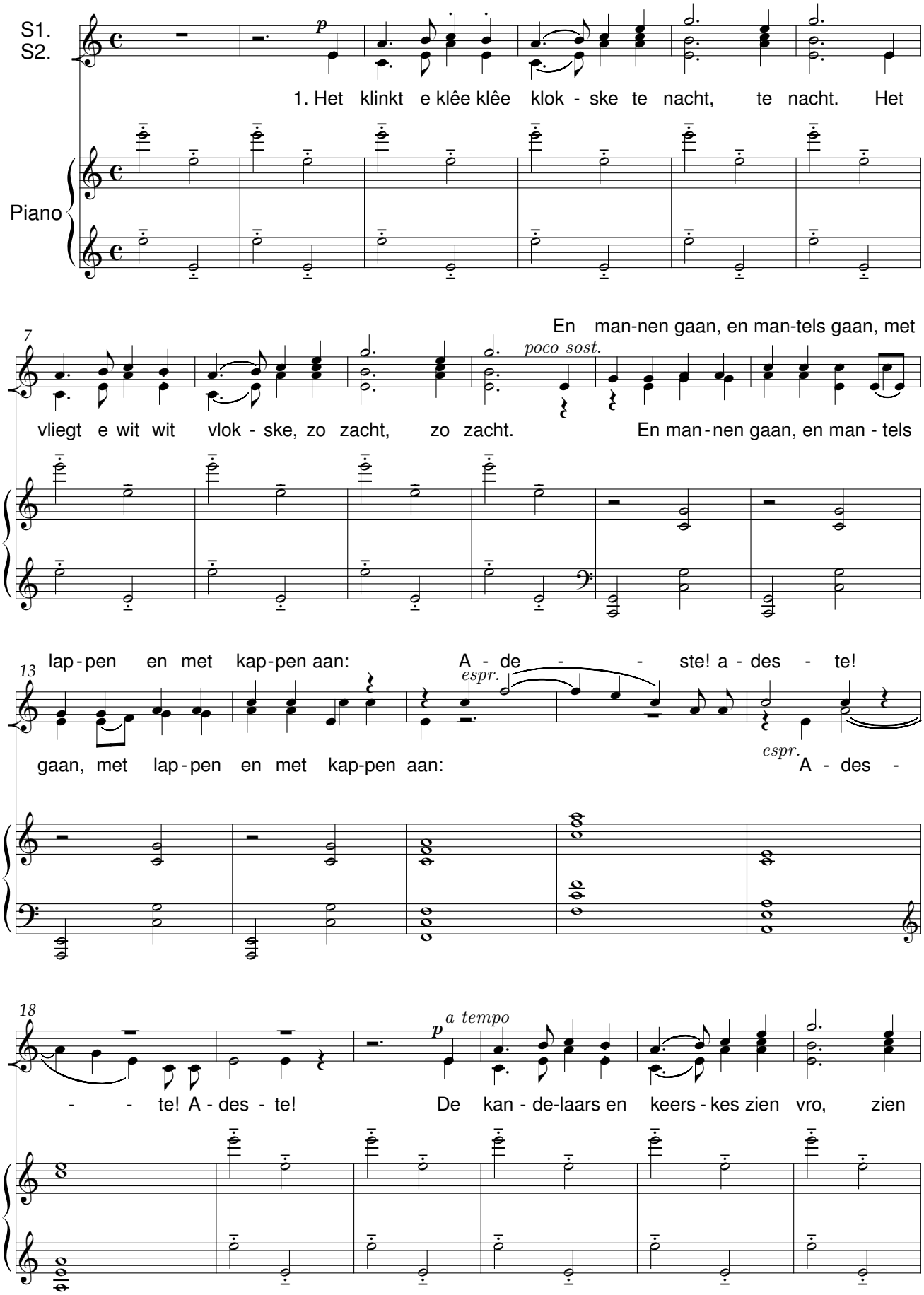

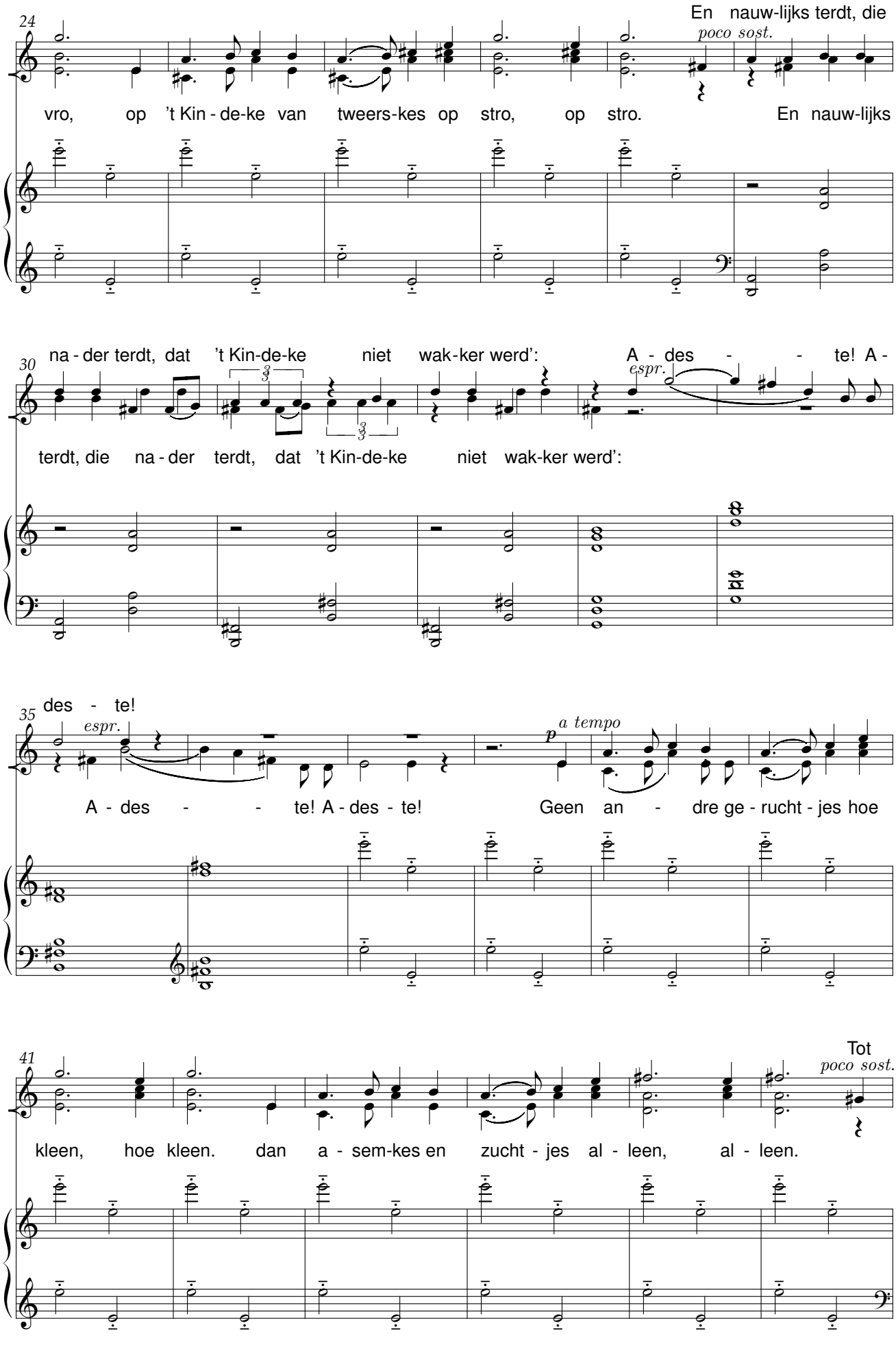
24
En nauw-lijks terdt, die
poco sost.
vro, op 't Kin - de-ke van tweers-kes op stro, op stro. En nauw-lijks
30
na - der terdt, dat 't Kin-de-ke niet wak-ker werd': A - des - - te! A -
espr.
terdt, die na - der terdt, dat 't Kin-de-ke niet wak-ker werd':
35
des - te!
espr.
a tempo
p
A - des - - te! A - des - te! Geen an - dre ge - rucht - jes hoe
41
Tot
poco sost.
kleen, hoe kleen. dan a - sem-kes en zucht - jes al - leen, al - leen.

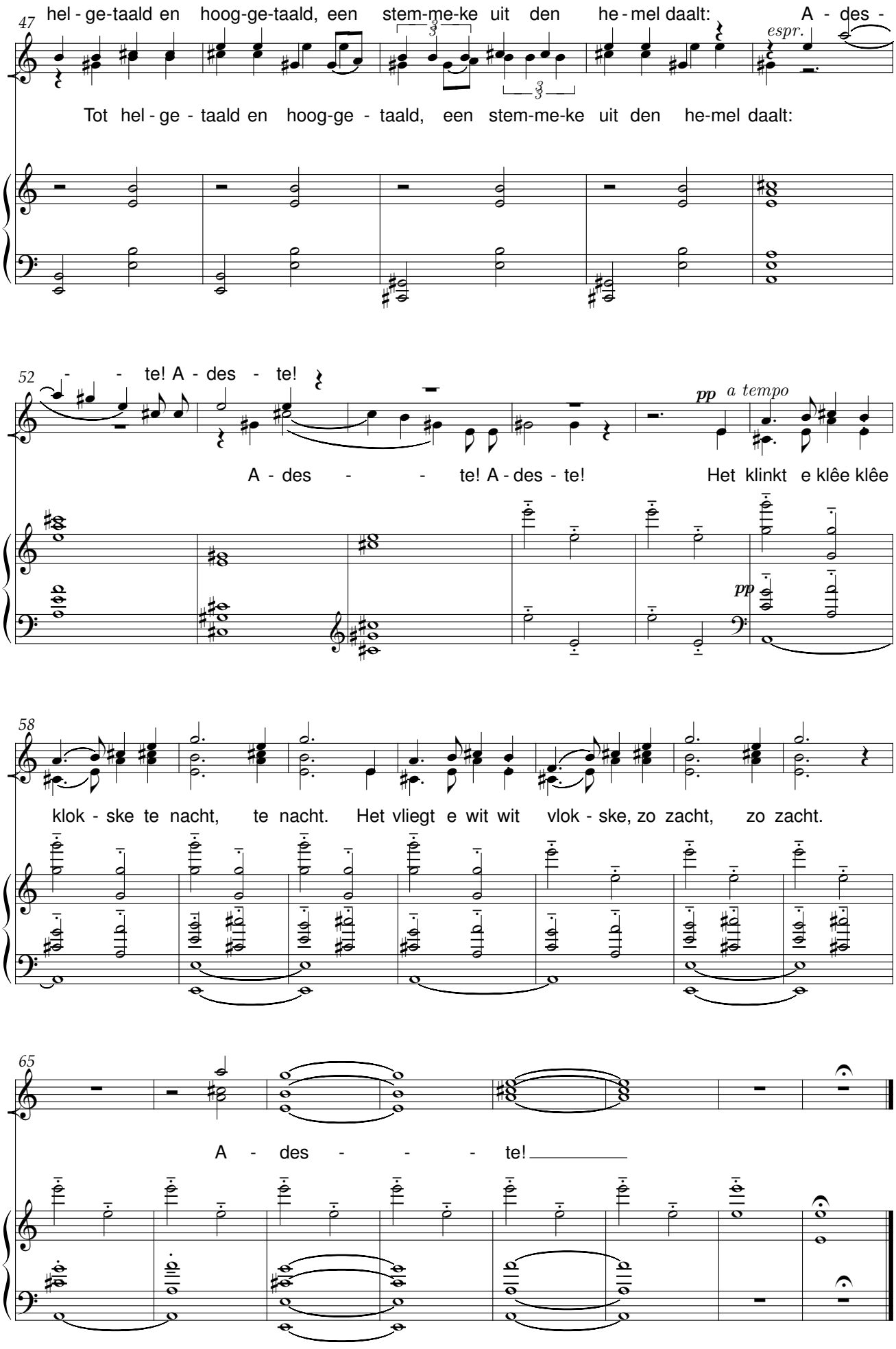
47
hel - ge-taald en hoog-ge-taald, een stem-me-ke uit den he - mel daalt: A - des -
Tot hel - ge - taald en hoog-ge - taald, een stem-me-ke uit den he-mel daalt:
espr.
52
- - te! A - des - te!
A - des - - te! A - des - te!
Het klinkt e klêe klêe
pp
a tempo
pp
58
klok - ske te nacht, te nacht. Het vliegt e wit wit vlok - ske, zo zacht, zo zacht.
65
A - des - - - te!

De Wiedsters

René De Clercq (1877-1932) Julius Röntgen (1888-1932)

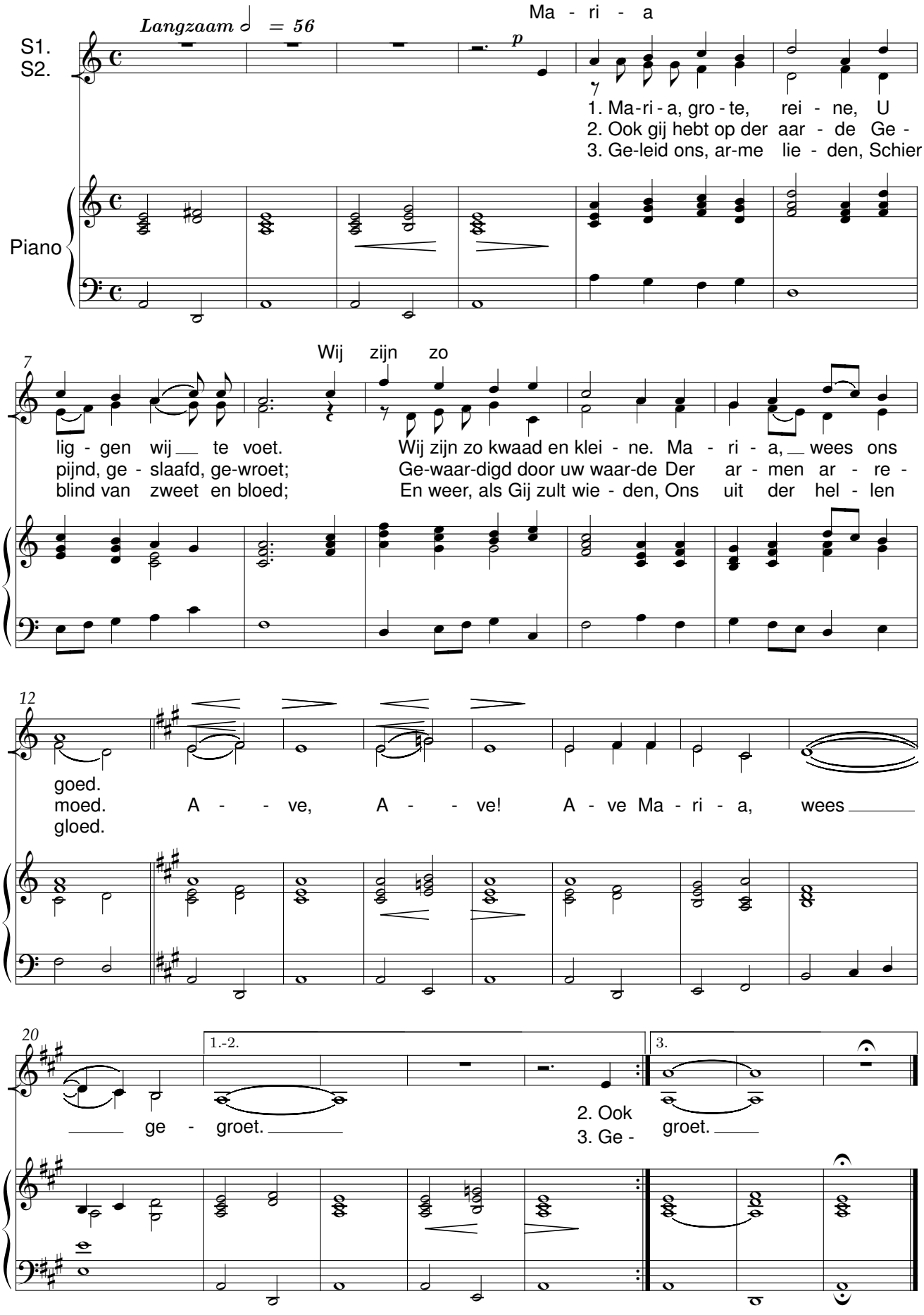

Zonnegod

René De Clercq (1877-1932) Julius Röntgen (1888-1932)

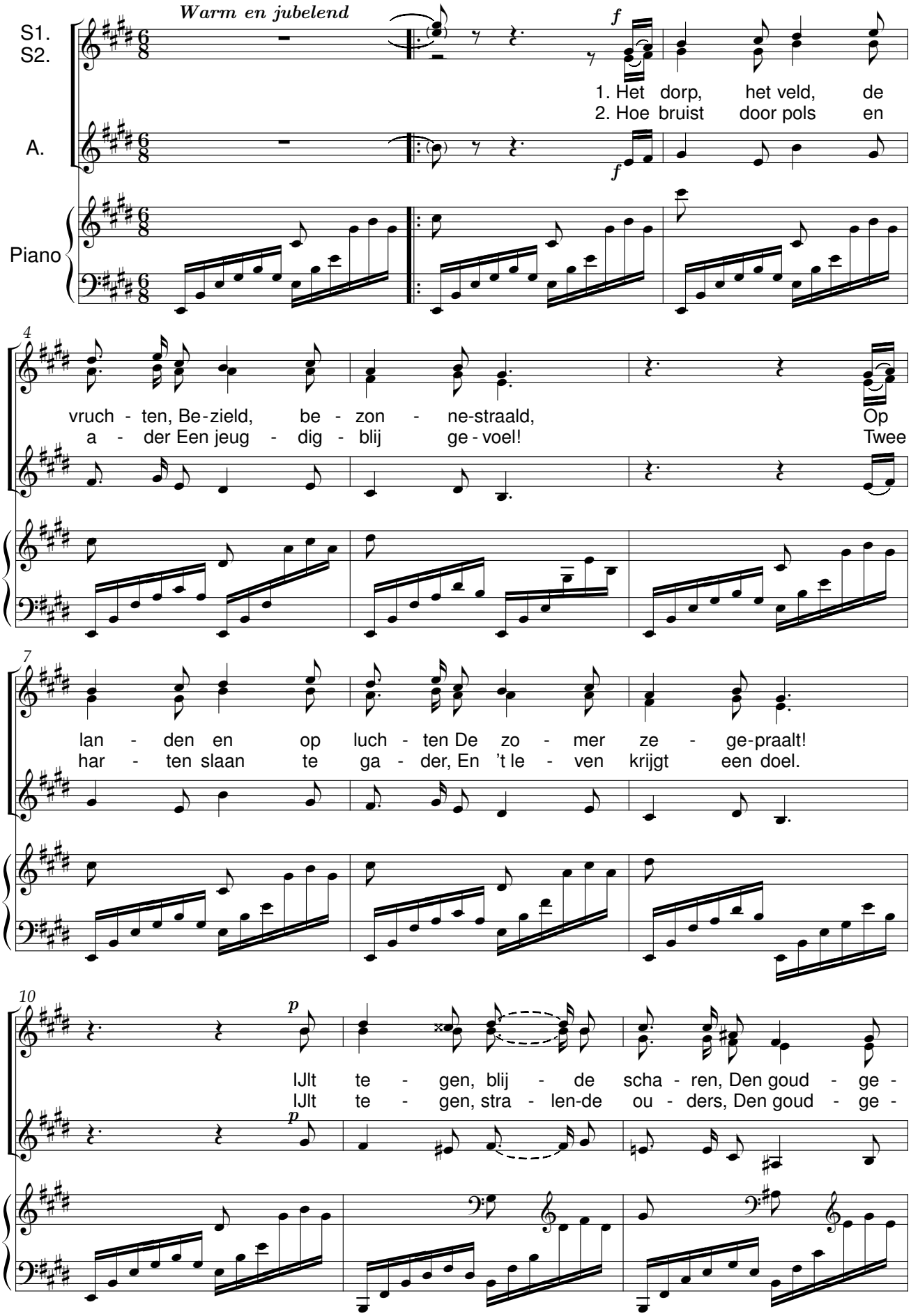

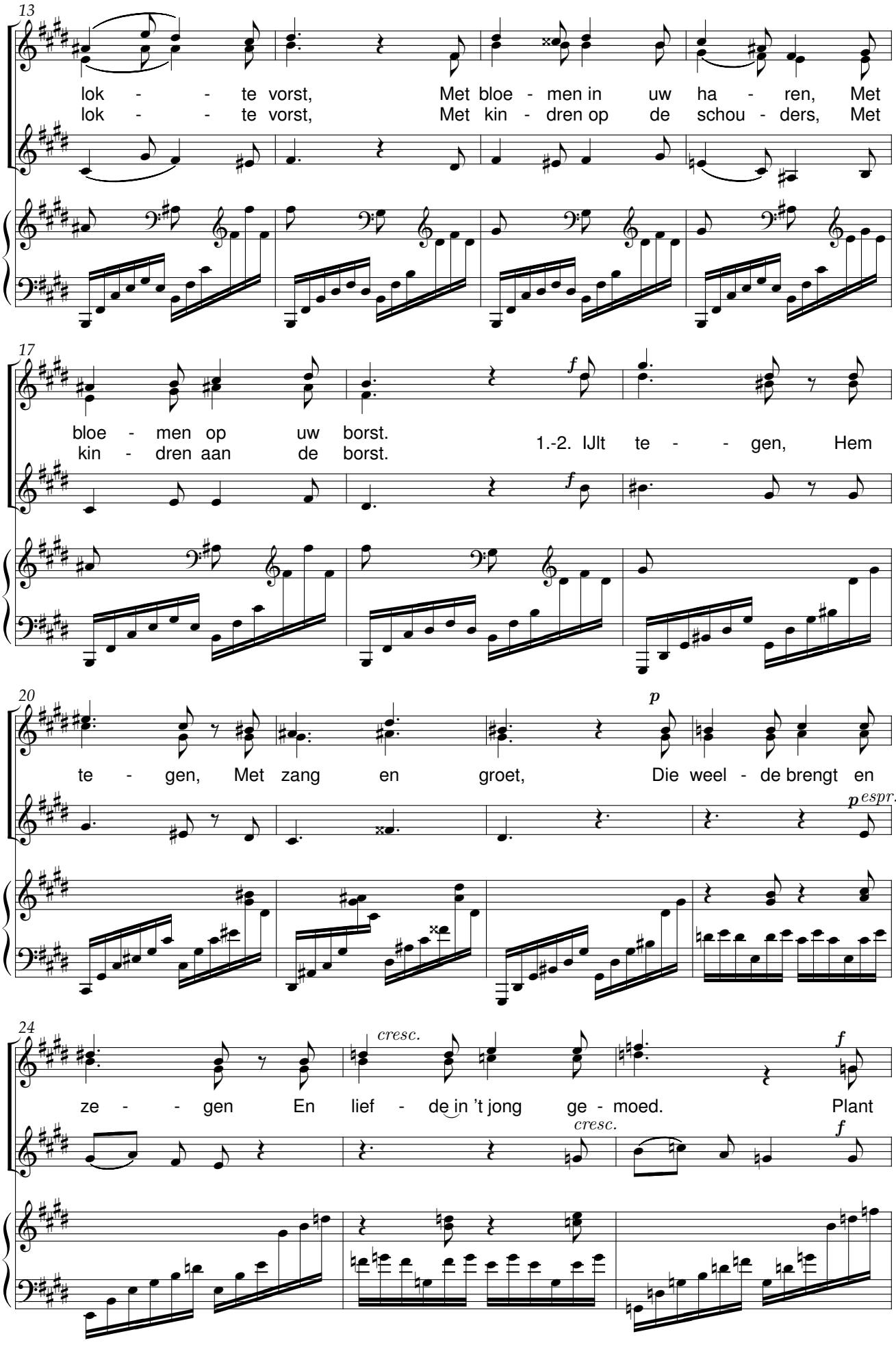
13
lok - - te vorst, Met bloe - men in uw ha - ren, Met
lok - - te vorst, Met kin - dren op de schou - ders, Met
17
bloe - men op uw borst.
kin - dren aan de borst.
1.-2. IJlt te - - gen, Hem
20
te - gen, Met zang en groet, Die weel - de brengt en
24
ze - - gen En lief - de in 't jong ge - moed. Plant
cresc.
cresc.

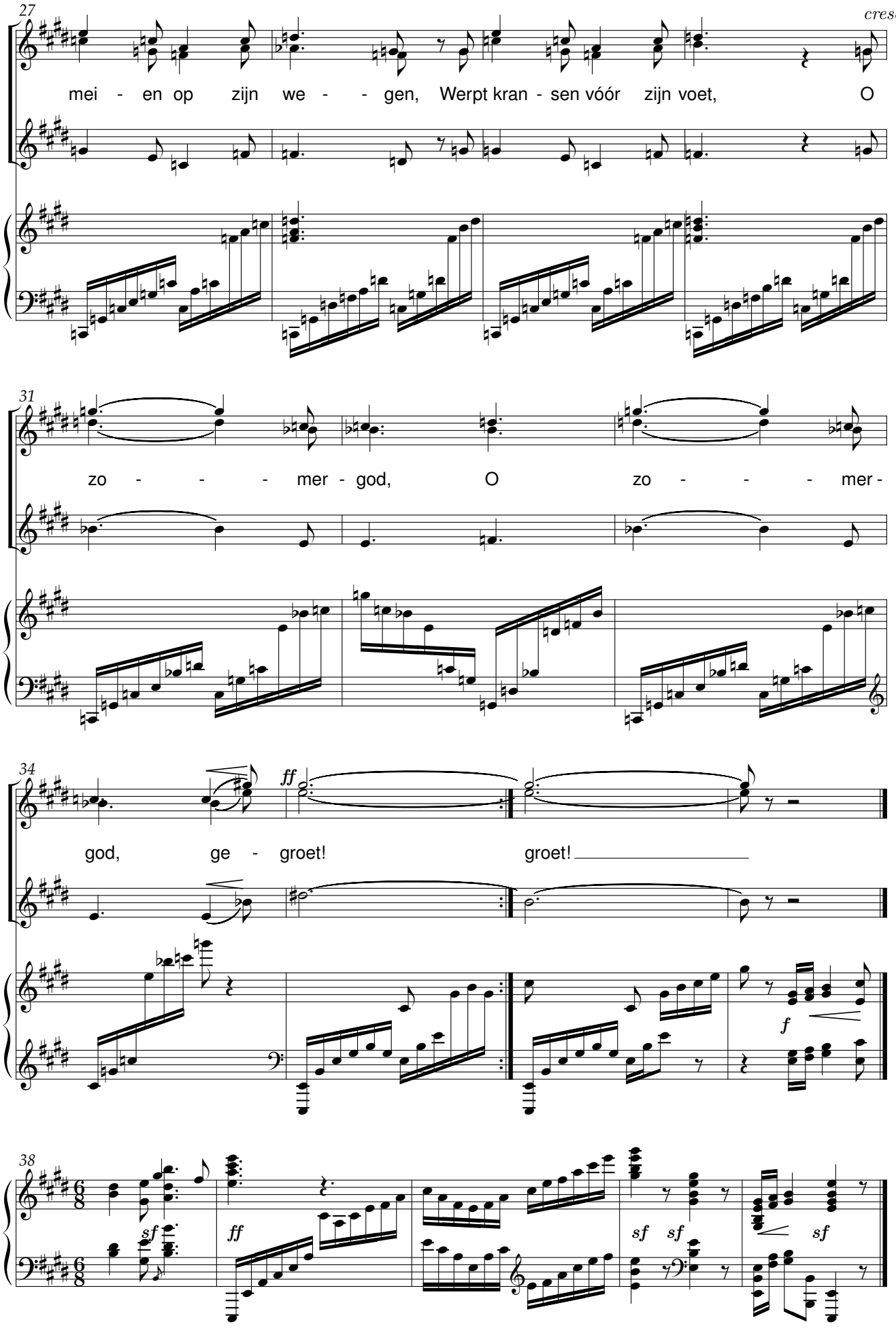
27
cresc.
mei - en op zijn we - - gen, Werpt kran - sen vóór zijn voet, O
31
zo - - - - mer - god, O zo - - - - mer -
34
ff
god, ge - groet! groet!
f
38
sf
ff
sf sf
sf

De mulder

René De Clercq (1877-1932) Jac. J. Ruygrok (1862-1935)

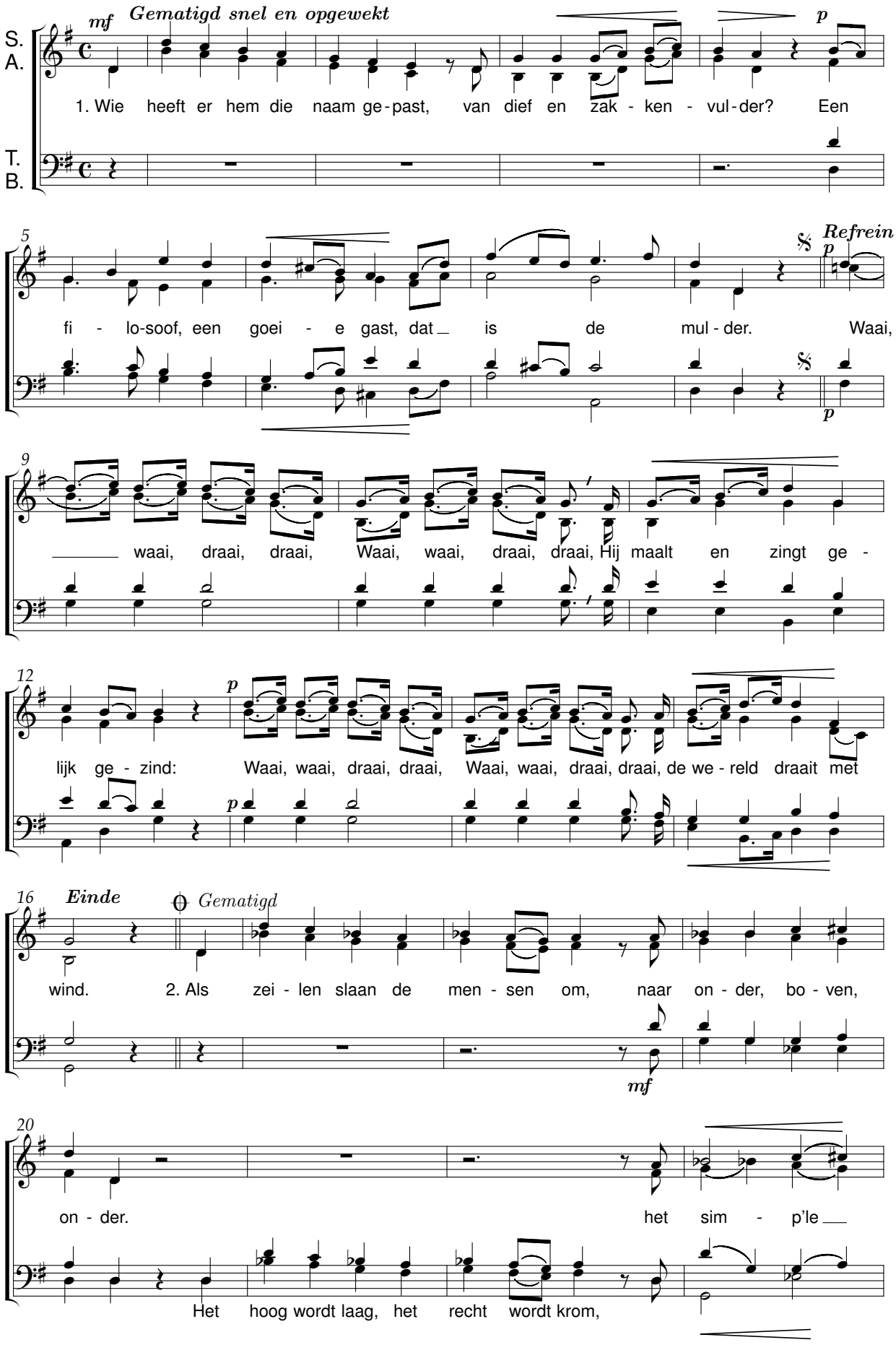

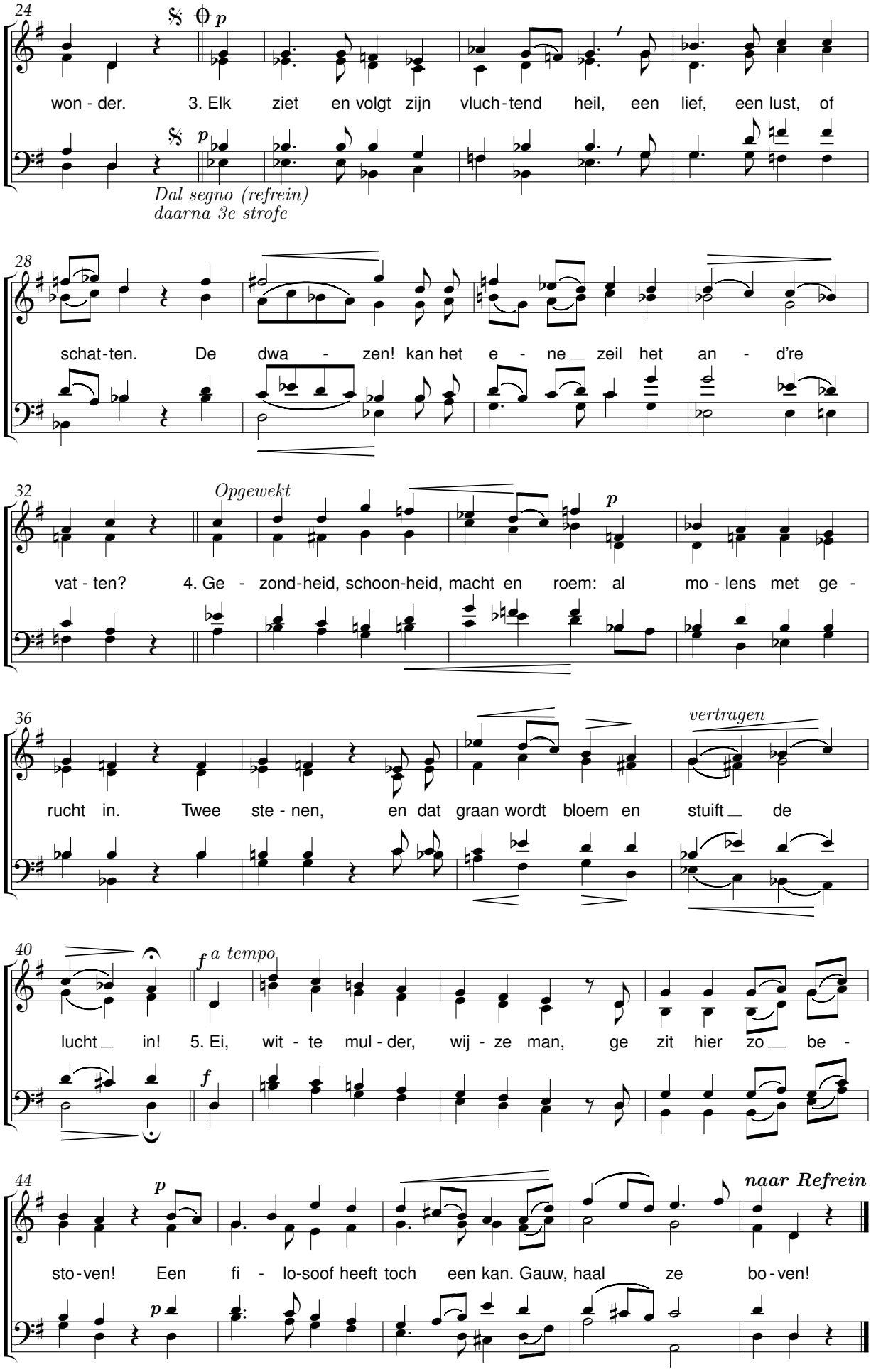
24
won - der. 3. Elk ziet en volgt zijn vluch - tend heil, een lief, een lust, of
Dal segno (refrein)
daarna 3e strofe
28
schat - ten. De dwa - zen! kan het e - ne zeil het an - d're
32
Opgewekt
vat - ten? 4. Ge - zond - heid, schoon - heid, macht en roem: al mo - lens met ge -
36
vertragen
rucht in. Twee ste - nen, en dat graan wordt bloem en stuift de
40
a tempo
lucht in! 5. Ei, wit - te mul - der, wij - ze man, ge zit hier zo be -
44
naar Refrein
sto - ven! Een fi - lo - soof heeft toch een kan. Gauw, haal ze bo - ven!

Naar Holland

René De Clercq (1877-1932) J. W. Pruijn

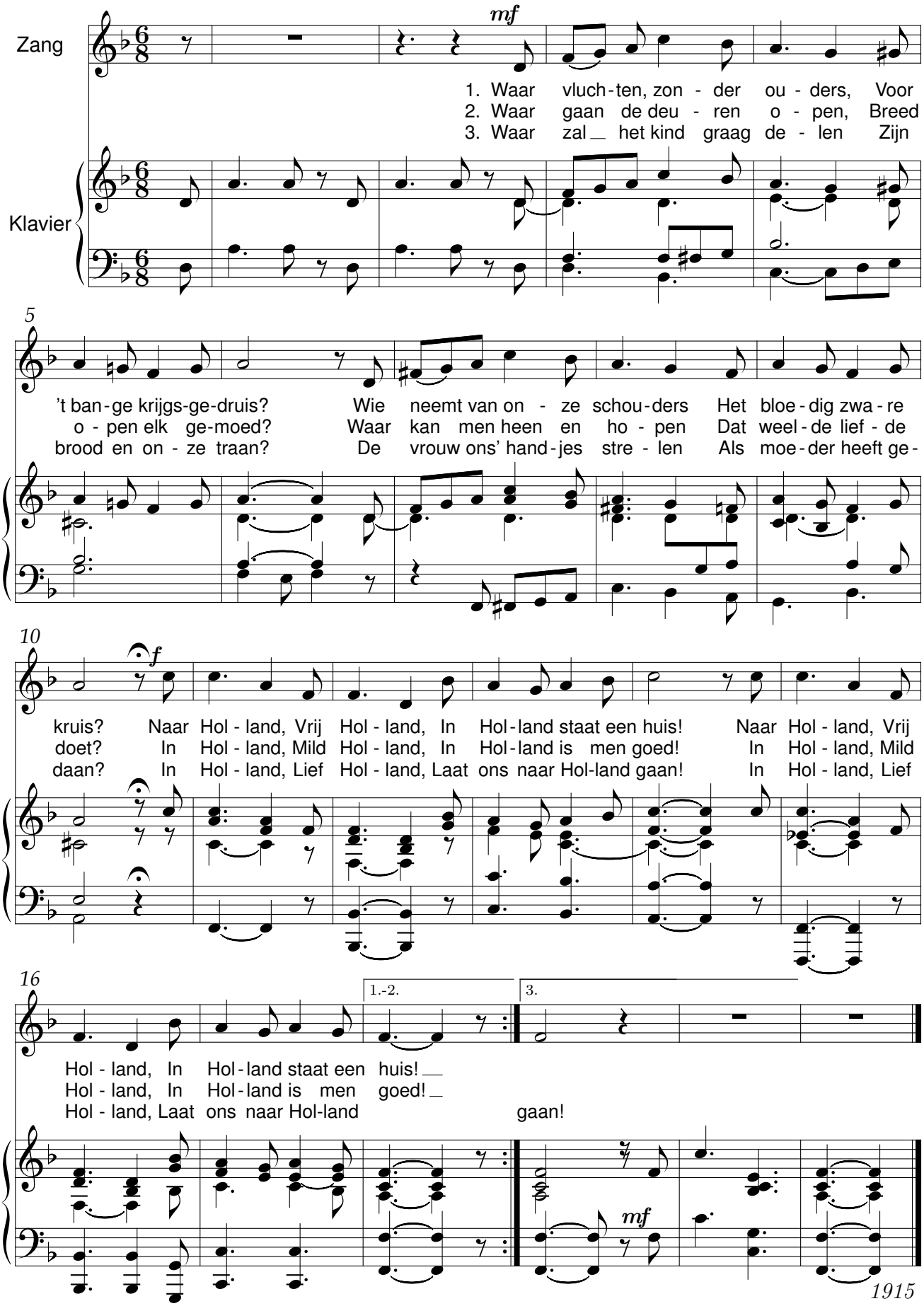

Avondstilte

René De Clercq (1877-1932) Joseph Ryelandt (1870-1965)

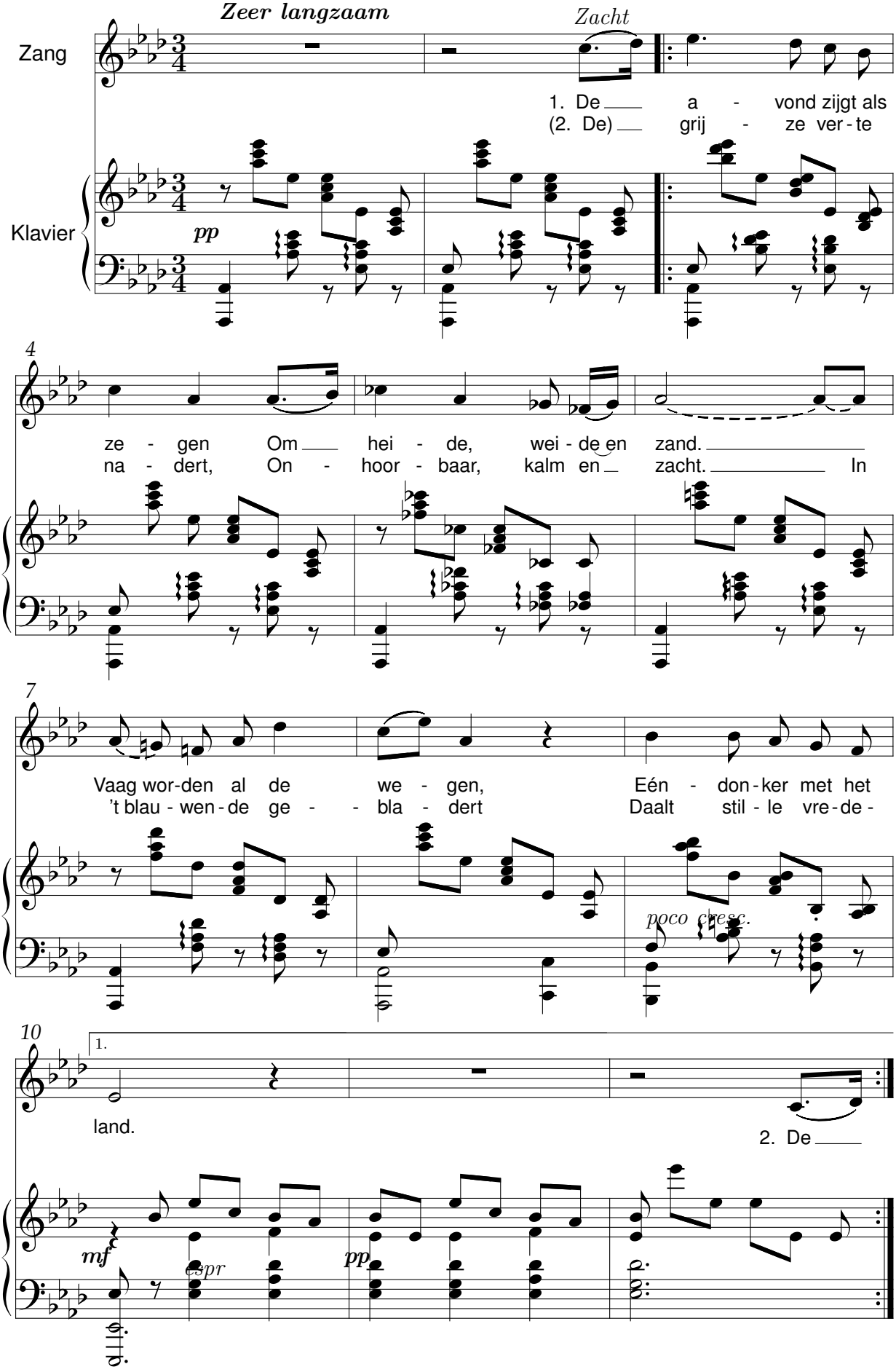

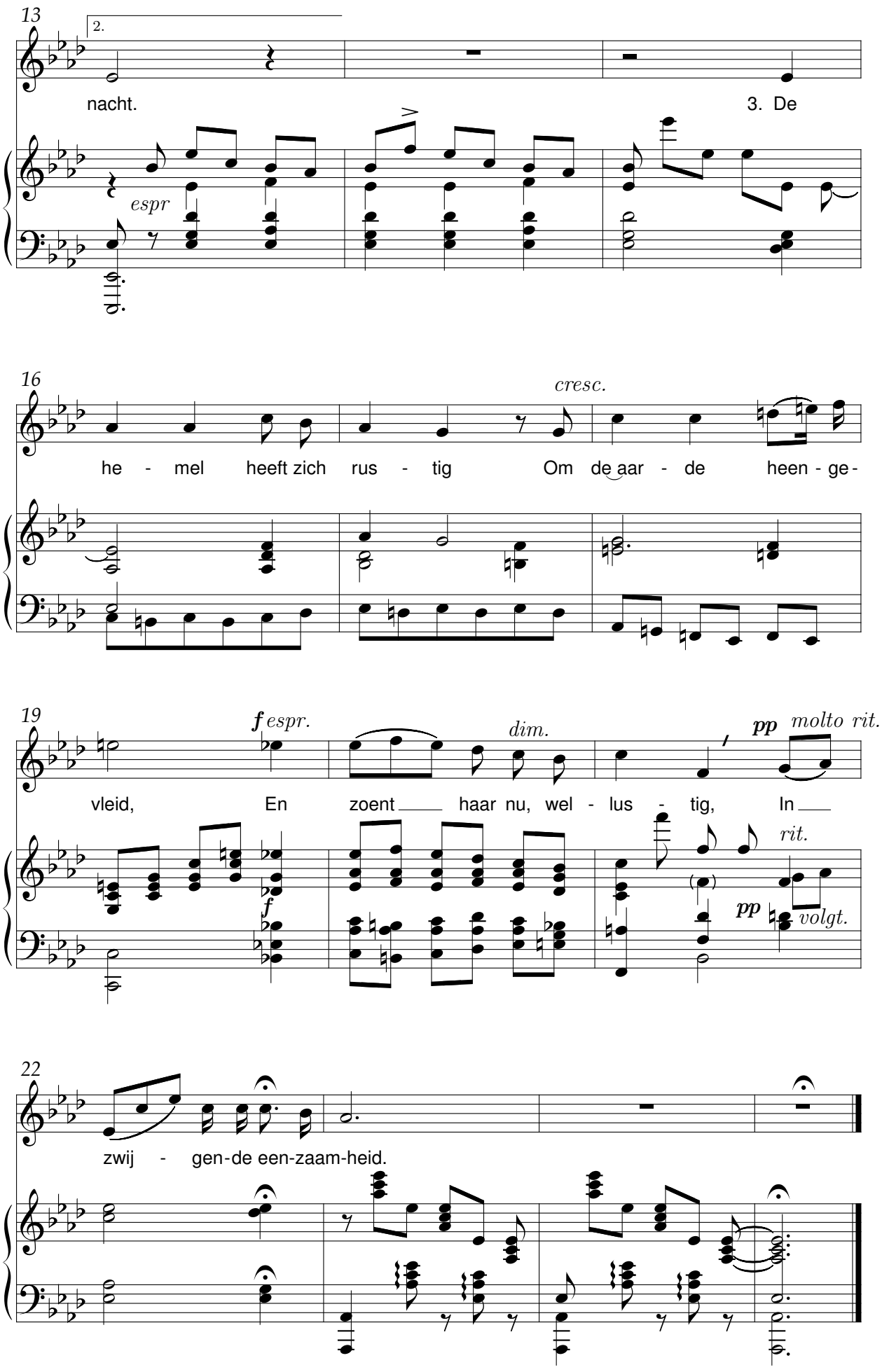
13
2.
nacht.
3. De
espr
16
cresc.
he - mel heeft zich rus - tig Om de aar - de heen - ge -
19
f espr.
dim.
pp molto rit.
vleid, En zoent haar nu, wel - lus - tig, In
rit.
pp volgt.
22
zwij - gen-de een-zaam-heid.

Wiedsterlied

René De Clercq (1877-1932) Joseph Ryelandt (1870-1965)

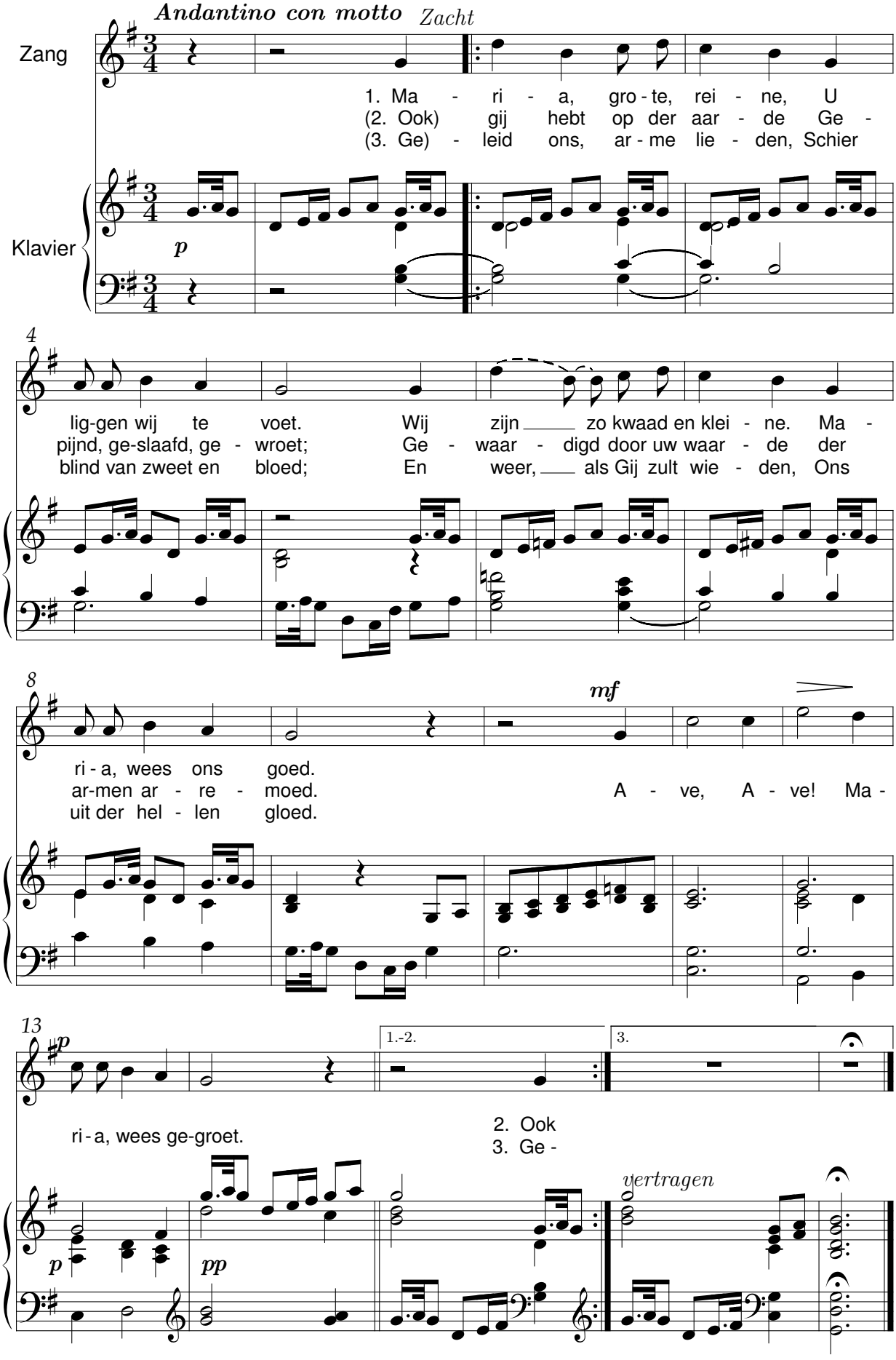

Ring-King

René De Clercq (1877-1932) — Bernardus Theodor Santen (1872-?)

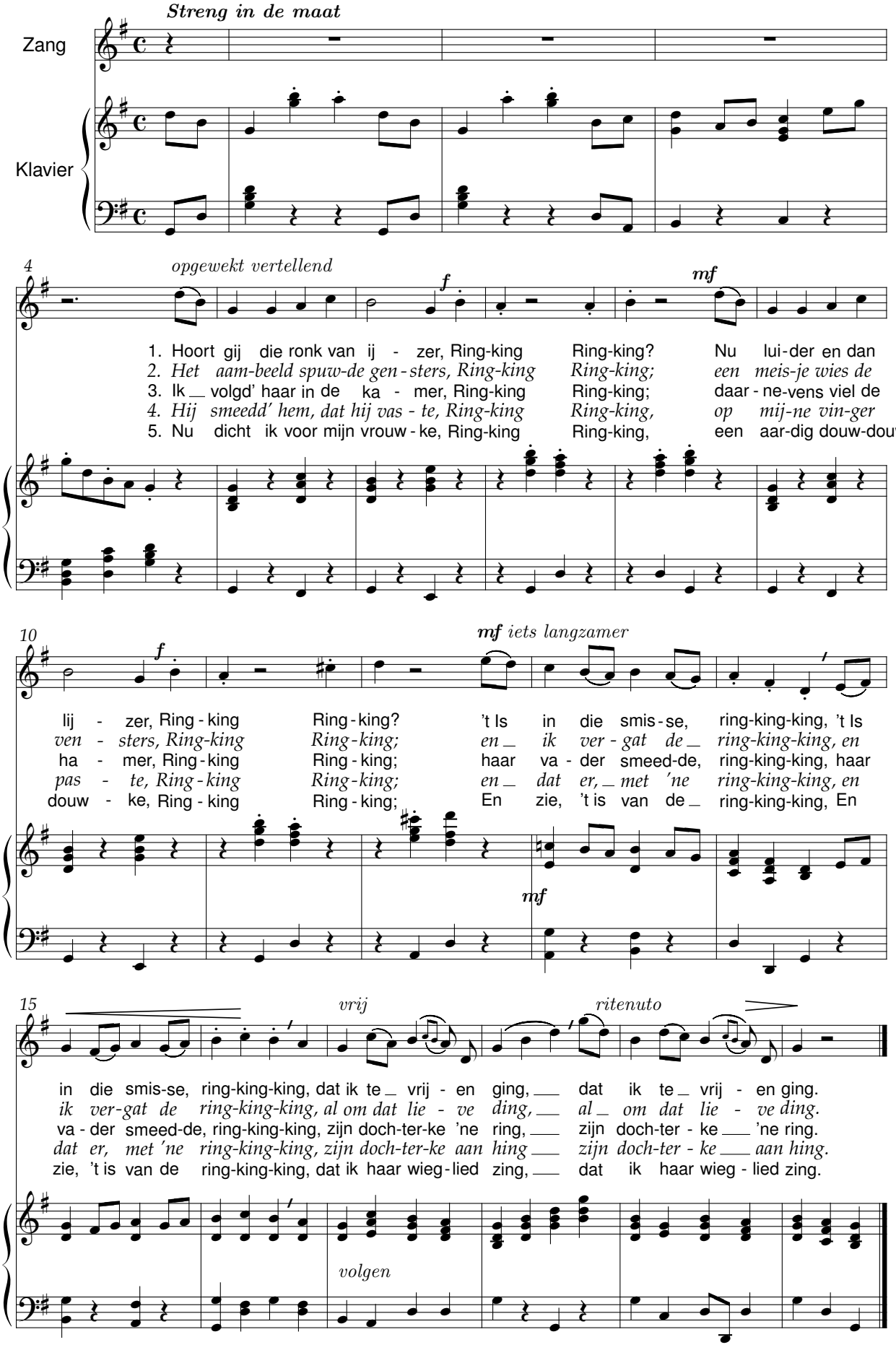

Aan mijn diepbetreurde Vlaamse vriend Jozef van Velsen
heldhaftig gesneuveld in Weychmael, 12-9-1914

Avondlied

René De Clercq (1877-1932)

Robrecht Schampaert (1883-1954)
Diksmuide, juni 1916

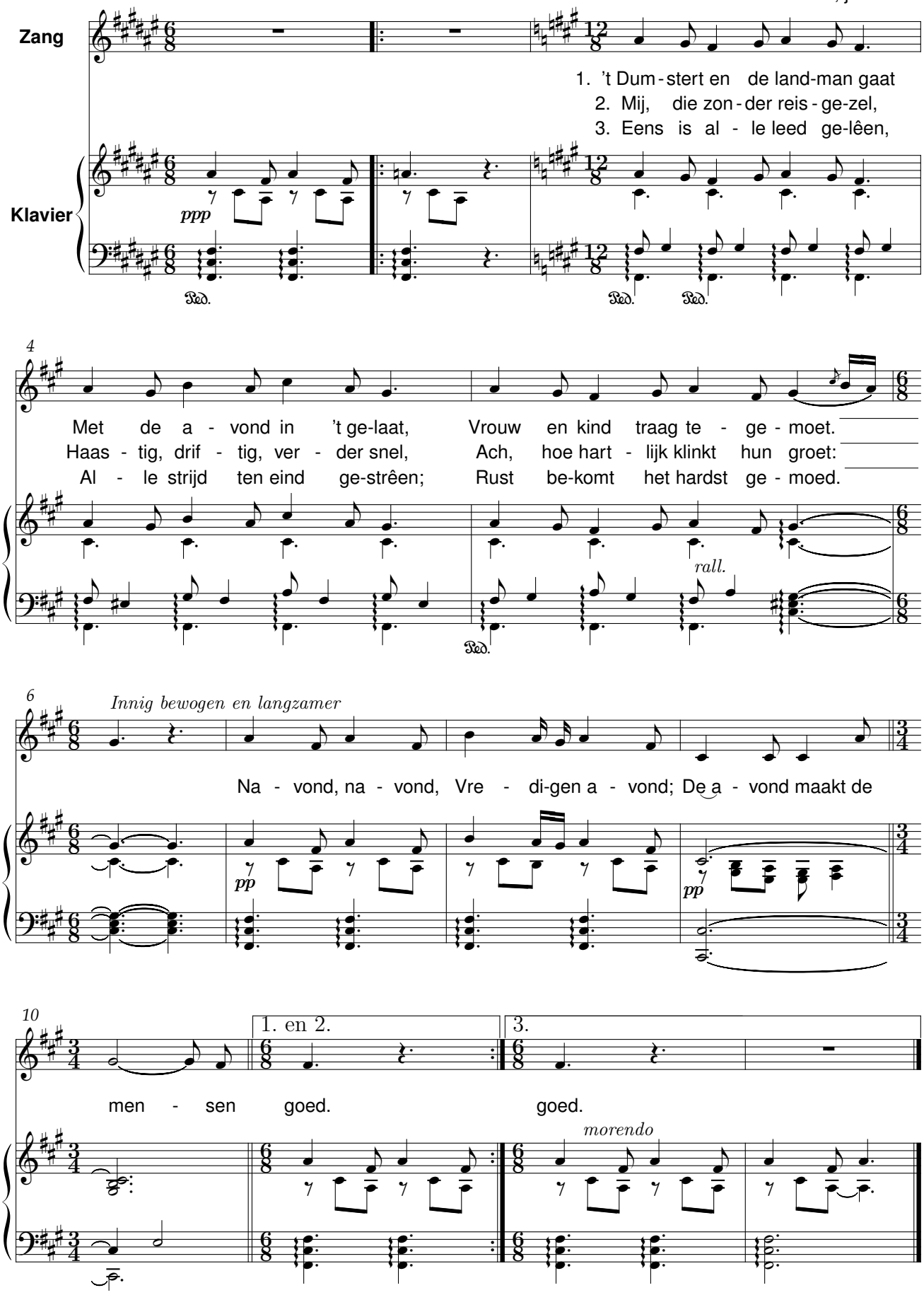

Blijlied

Driestemmig staplied

René De Clercq (1877-1932) Jef Schampaert (1899-1985)

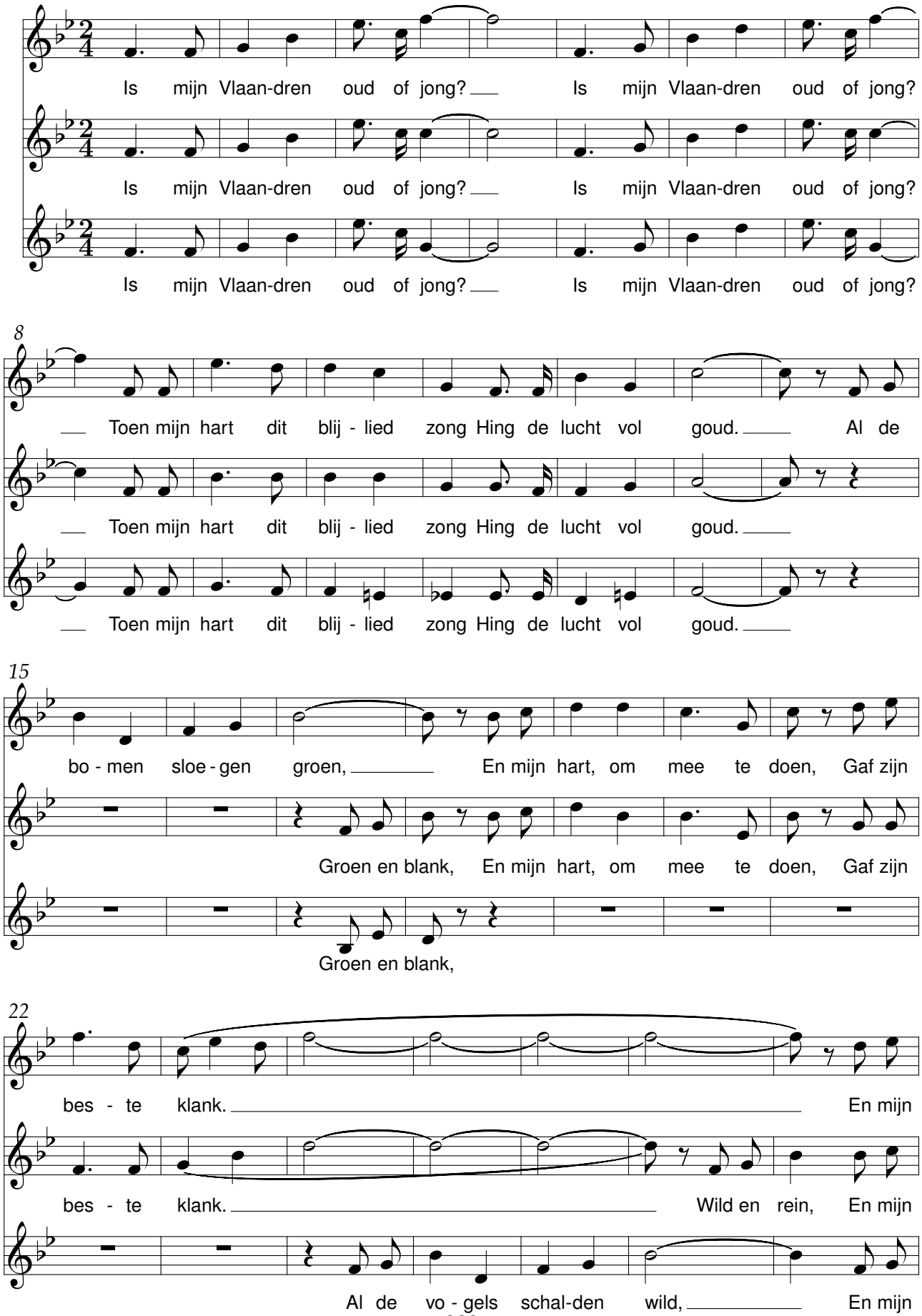

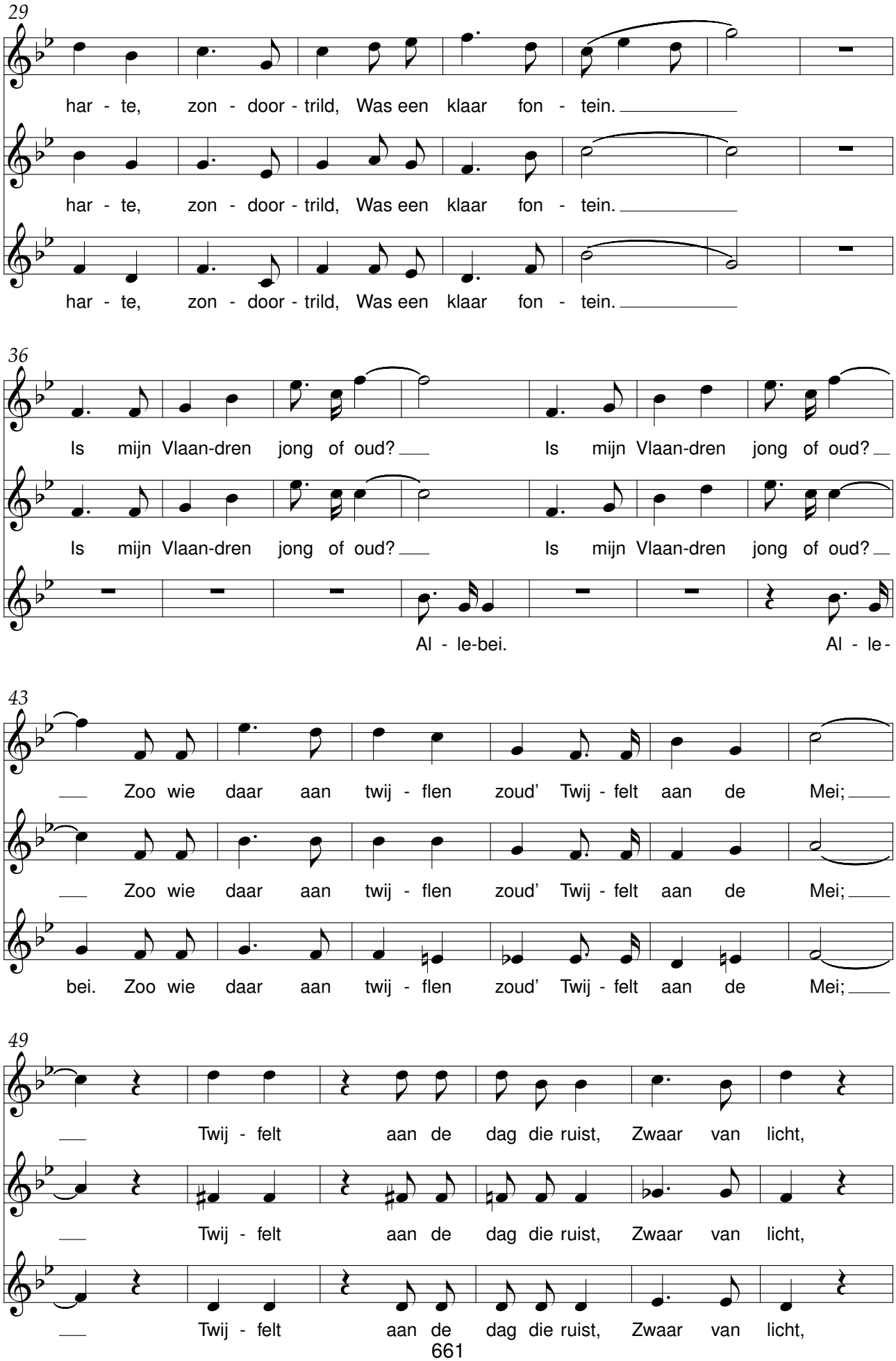
29
har - te, zon - door - trild, Was een klaar fon - tein.
har - te, zon - door - trild, Was een klaar fon - tein.
har - te, zon - door - trild, Was een klaar fon - tein.
36
Is mijn Vlaan-dren jong of oud? Is mijn Vlaan-dren jong of oud?
Is mijn Vlaan-dren jong of oud? Is mijn Vlaan-dren jong of oud?
Al - le-bei. Al - le-
43
Zoo wie daar aan twij - flen zoud' Twij - felt aan de Mei;
Zoo wie daar aan twij - flen zoud' Twij - felt aan de Mei;
bei. Zoo wie daar aan twij - flen zoud' Twij - felt aan de Mei;
49
Twij - felt aan de dag die ruist, Zwaar van licht,
Twij - felt aan de dag die ruist, Zwaar van licht,
Twij - felt aan de dag die ruist, Zwaar van licht,

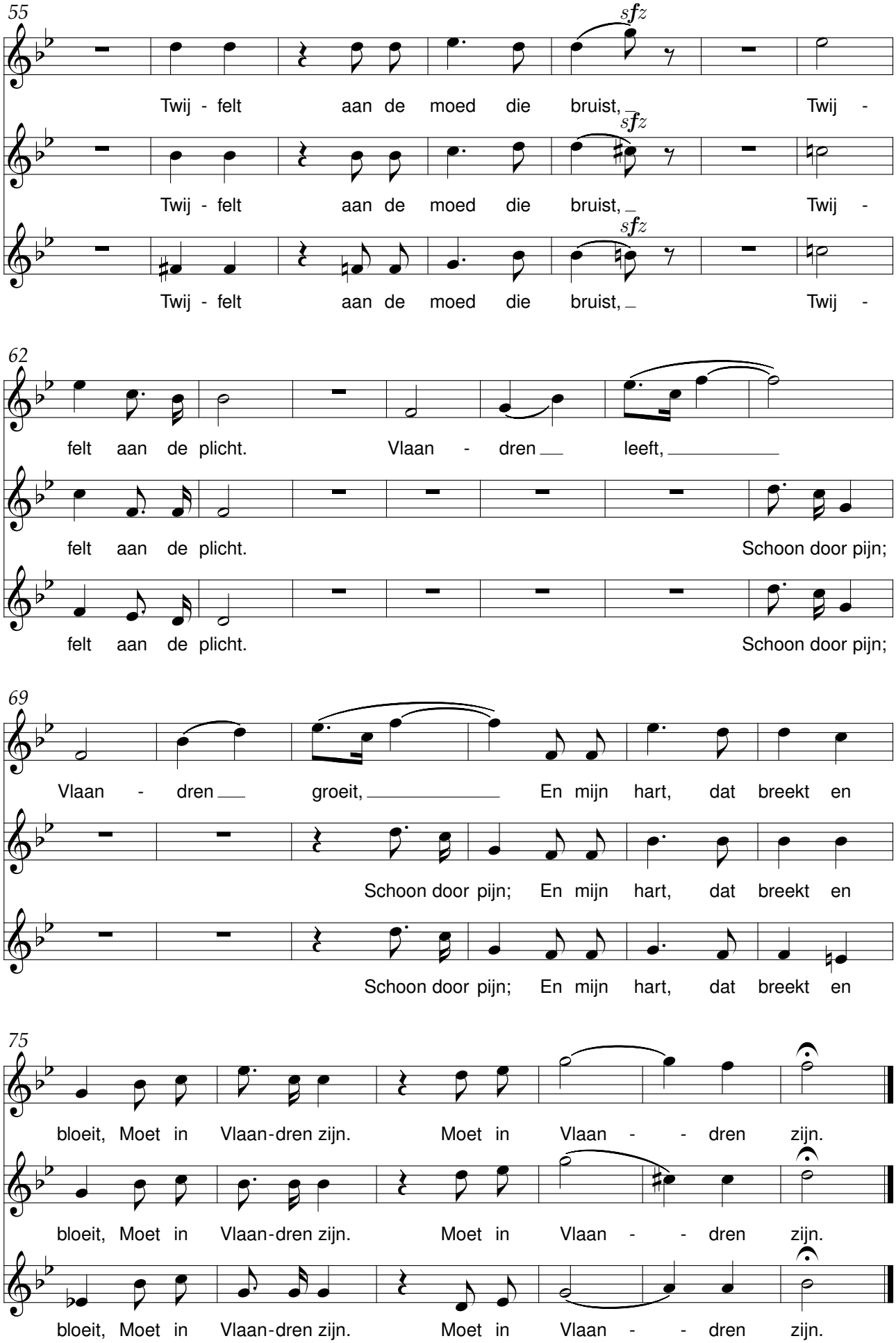
55
sfz
Twij - felt aan de moed die bruist, Twij -
sfz
Twij - felt aan de moed die bruist, Twij -
sfz
Twij - felt aan de moed die bruist, Twij -
62
felt aan de plicht. Vlaan - dren leeft,
felt aan de plicht. Schoon door pijn;
felt aan de plicht. Schoon door pijn;
69
Vlaan - dren groeit, En mijn hart, dat breekt en
Schoon door pijn; En mijn hart, dat breekt en
Schoon door pijn; En mijn hart, dat breekt en
75
bloeit, Moet in Vlaan-dren zijn. Moet in Vlaan - - dren zijn.
bloeit, Moet in Vlaan-dren zijn. Moet in Vlaan - - dren zijn.
bloeit, Moet in Vlaan-dren zijn. Moet in Vlaan - - dren zijn.

Adeste

René De Clercq (1877-1932) Gerard Schellekens (1867-?)

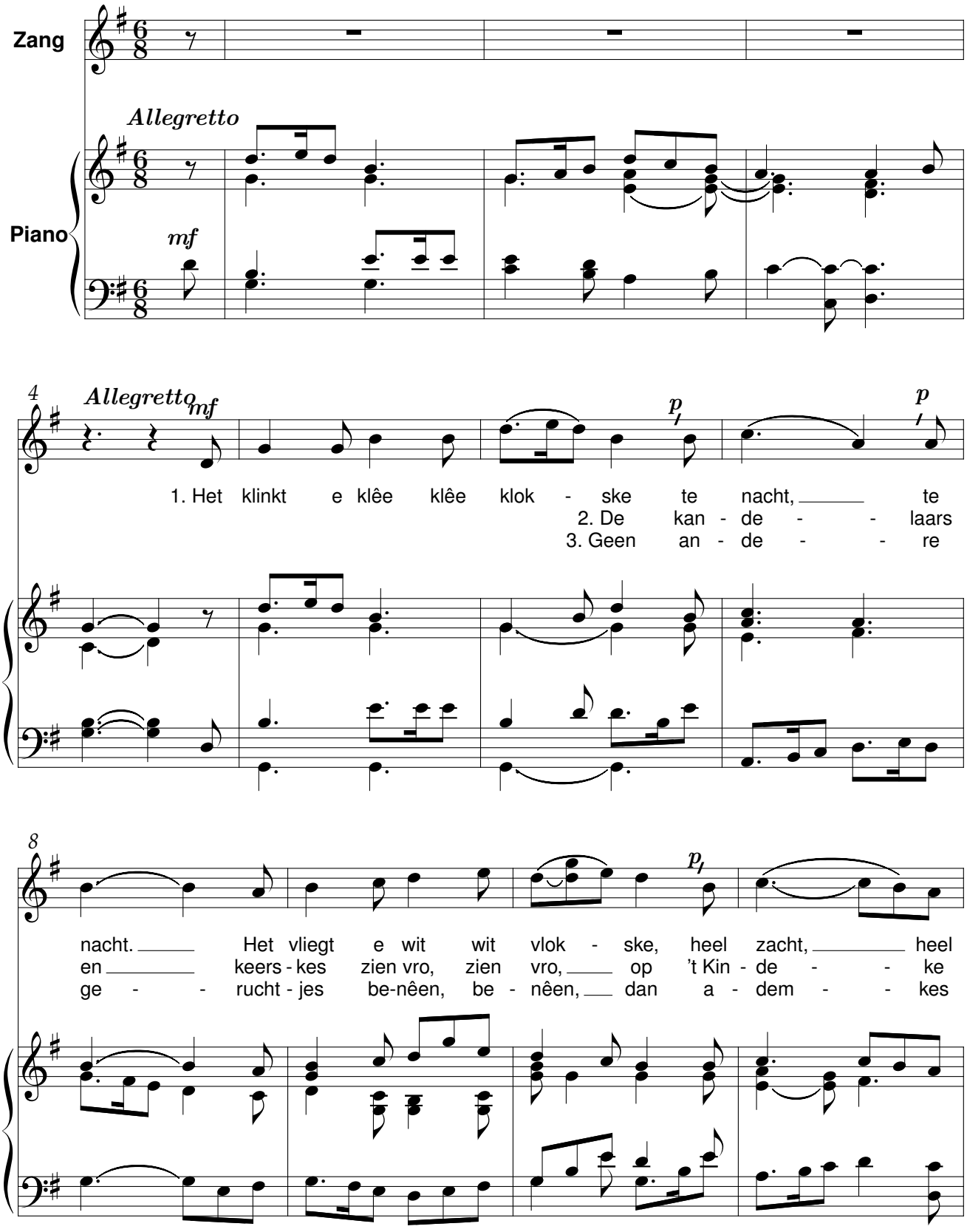

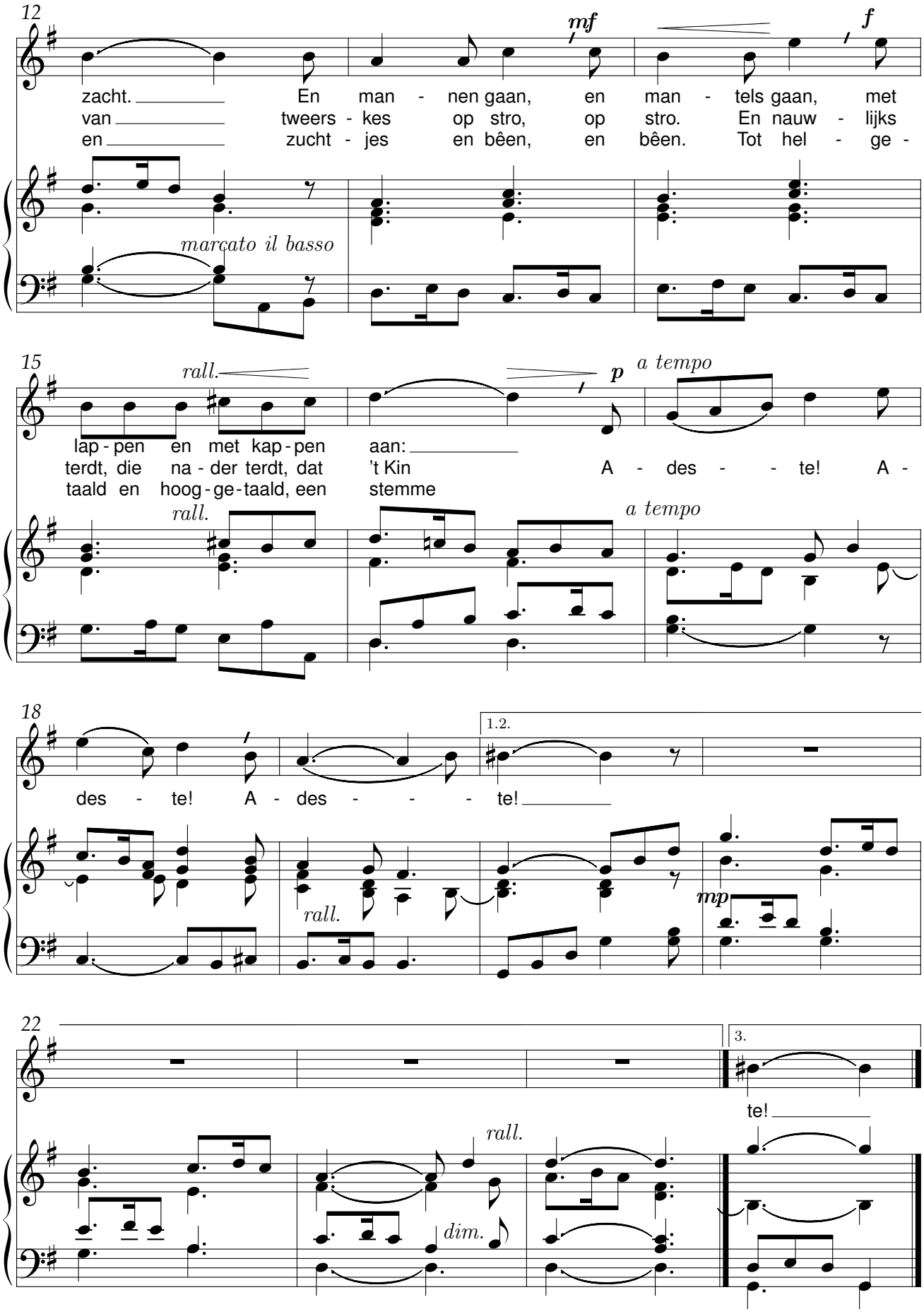
12
mf
f
zacht. En man - nen gaan, en man - tels gaan, met
van tweers - kes op stro, op stro. En nauw - lijks
en zucht - jes en bêen, en bêen. Tot hel - ge -
marcato il basso
15
rall.
p
a tempo
lap - pen en met kap - pen aan:
terdt, die na - der terdt, dat 't Kin A - des - - te! A -
taald en hoog - ge - taald, een stemme
rall.
a tempo
18
1.2.
des - te! A - des - - - te!
rall.
mp
22
3.
te!
rall.
dim.

Koninkventjes

René De Clercq (1877-1932) Dirk Schipper (1912-1994)

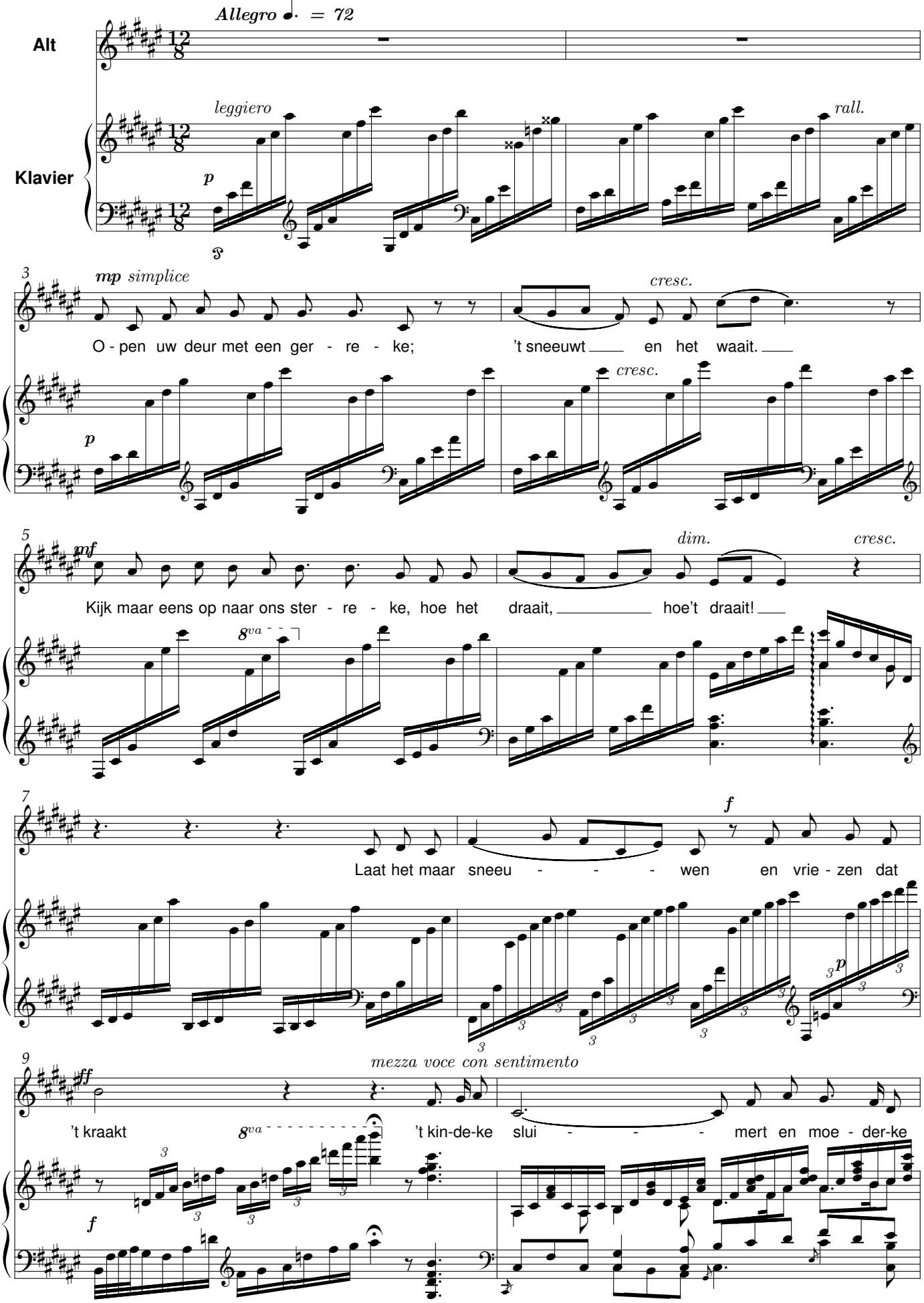

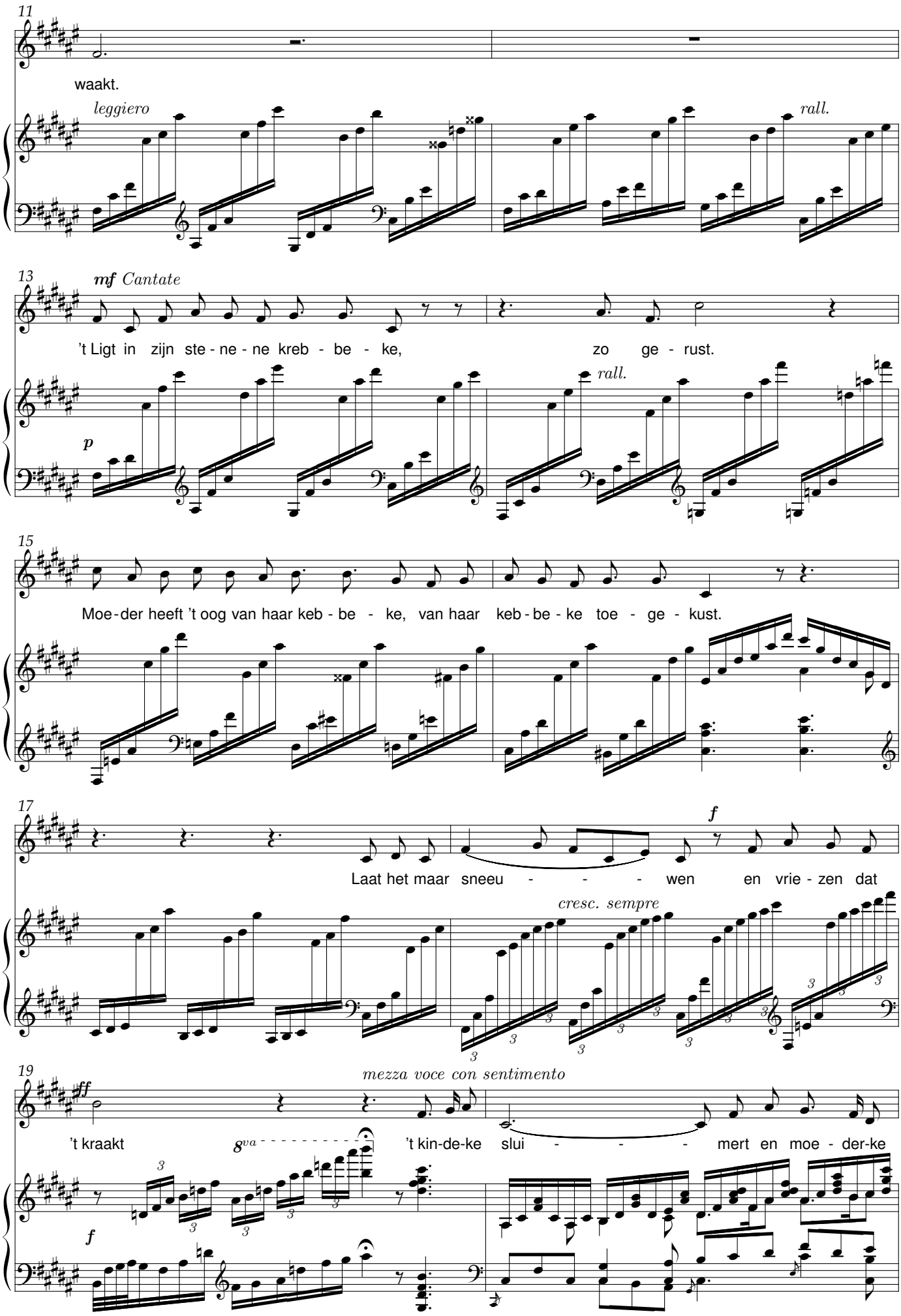
11
waakt.
leggiero
rall.
13
mf Cantate
't Ligt in zijn ste - ne - ne kreb - be - ke, zo ge - rust.
p
rall.
15
Moe - der heeft 't oog van haar keb - be - ke, van haar keb - be - ke toe - ge - kust.
17
f
Laat het maar sneeu - - - - wen en vrie - zen dat
cresc. sempre
19
mezza voce con sentimento
ff
't kraakt
8va
't kin-de-ke slui - - - - mert en moe - der-ke
f

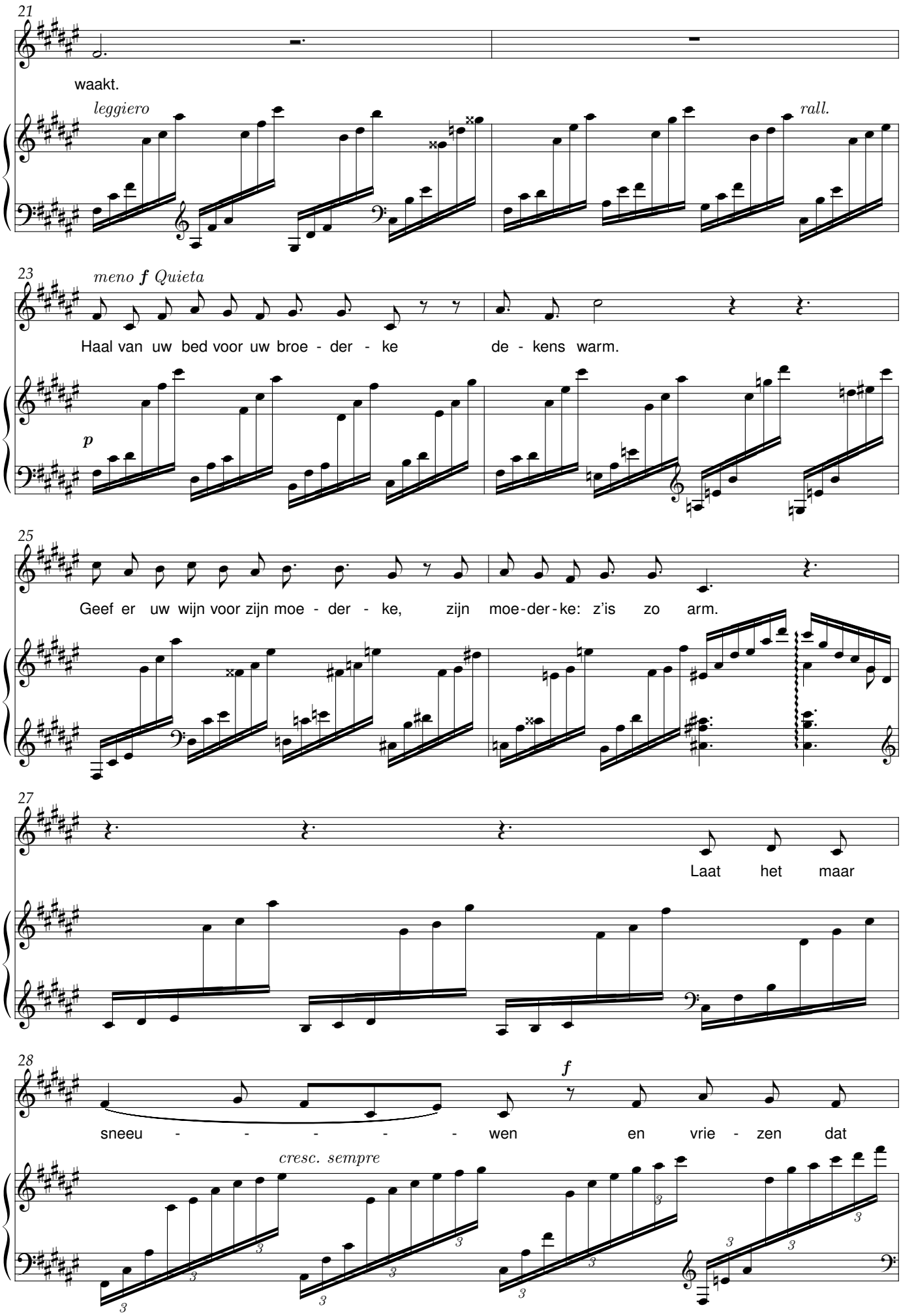
21
waakt.
leggiero
rall.
23
meno f Quieta
Haal van uw bed voor uw broe - der - ke de - kens warm.
p
25
Geef er uw wijn voor zijn moe - der - ke, zijn moe-der-ke: z'is zo arm.
27
Laat het maar
28
f
sneeu - - - - - wen en vrie - zen dat
cresc. sempre

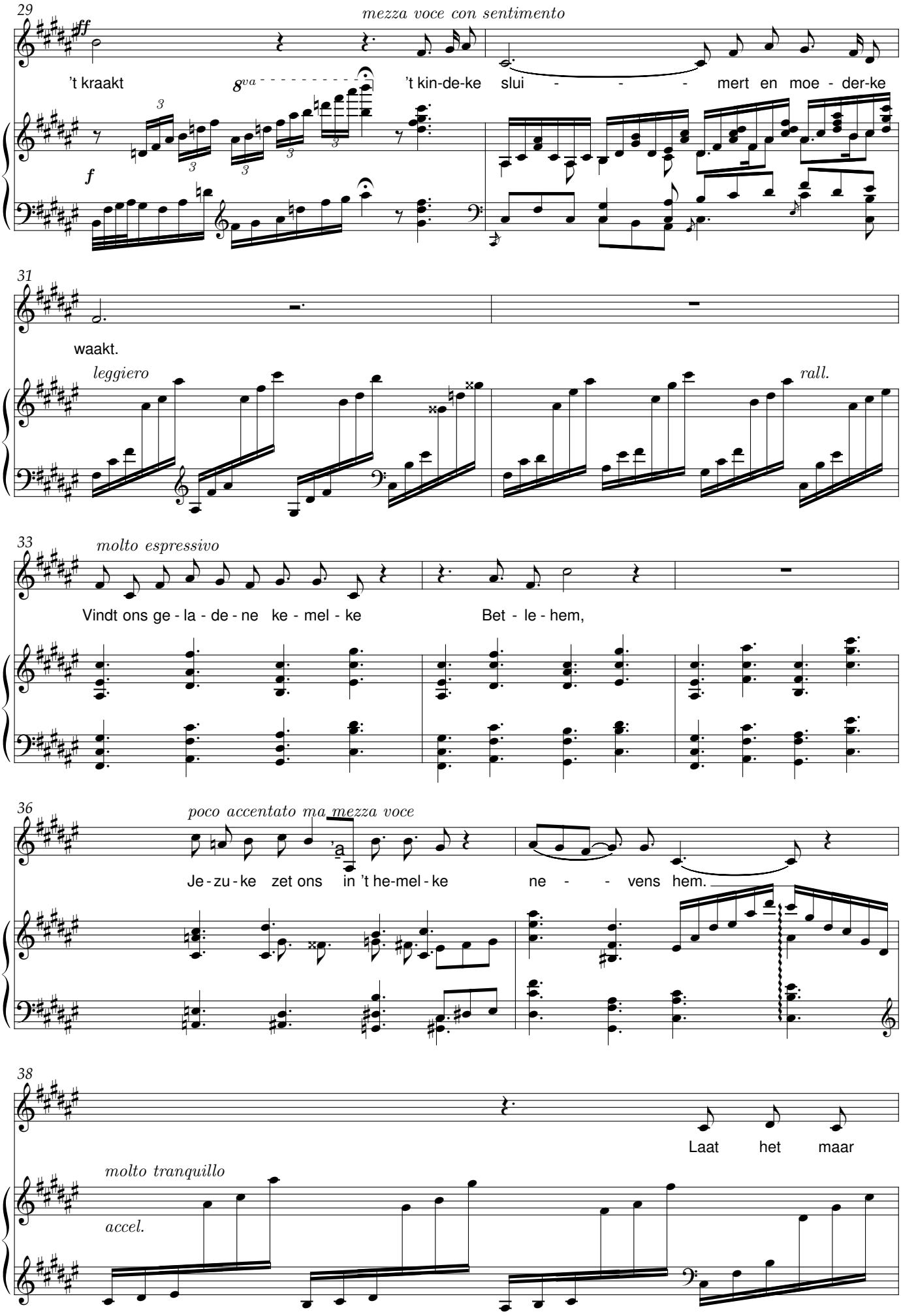
29
mezza voce con sentimento
ff
't kraakt
8va
't kin-de-ke slui - - - mert en moe - der-ke
f
31
waakt.
leggiero
rall.
33
molto espressivo
Vindt ons ge - la - de - ne ke - mel - ke
Bet - le - hem,
36
poco accentato ma mezza voce
Je - zu - ke zet ons in 't he-mel - ke
ne - - vens hem.
38
Laat het maar
molto tranquillo
accel.

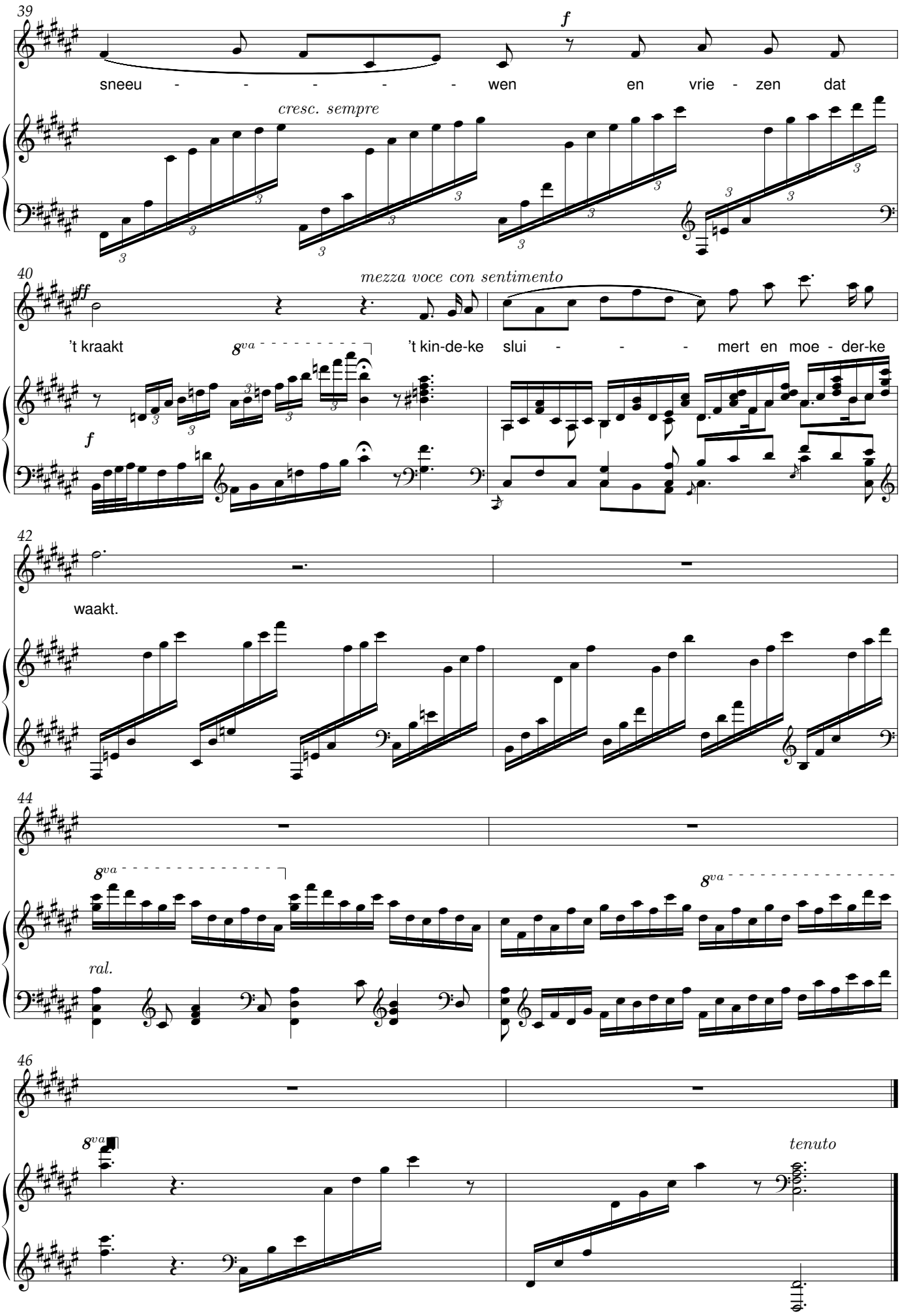
39
f
sneeu - - - - - - wen en vrie - zen dat
cresc. sempre
40
ff
mezza voce con sentimento
't kraakt
8va
't kin-de-ke slui - - - mert en moe - der-ke
f
42
waakt.
44
8va
8va
ral.
46
8va
tenuto

Bierkens plaats

René De Clercq (1877-1932) J. A. Schreurs (1872-1952)

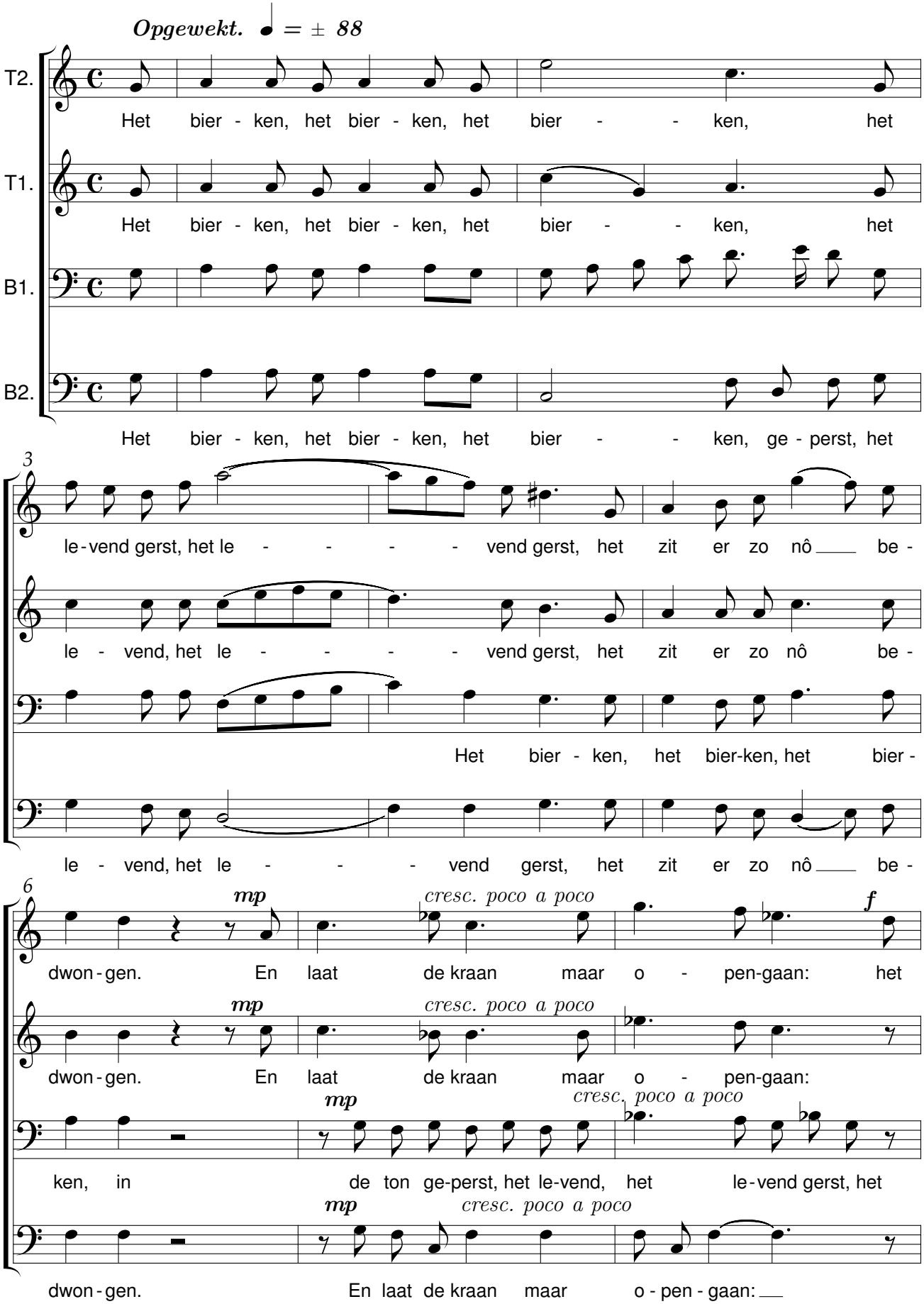

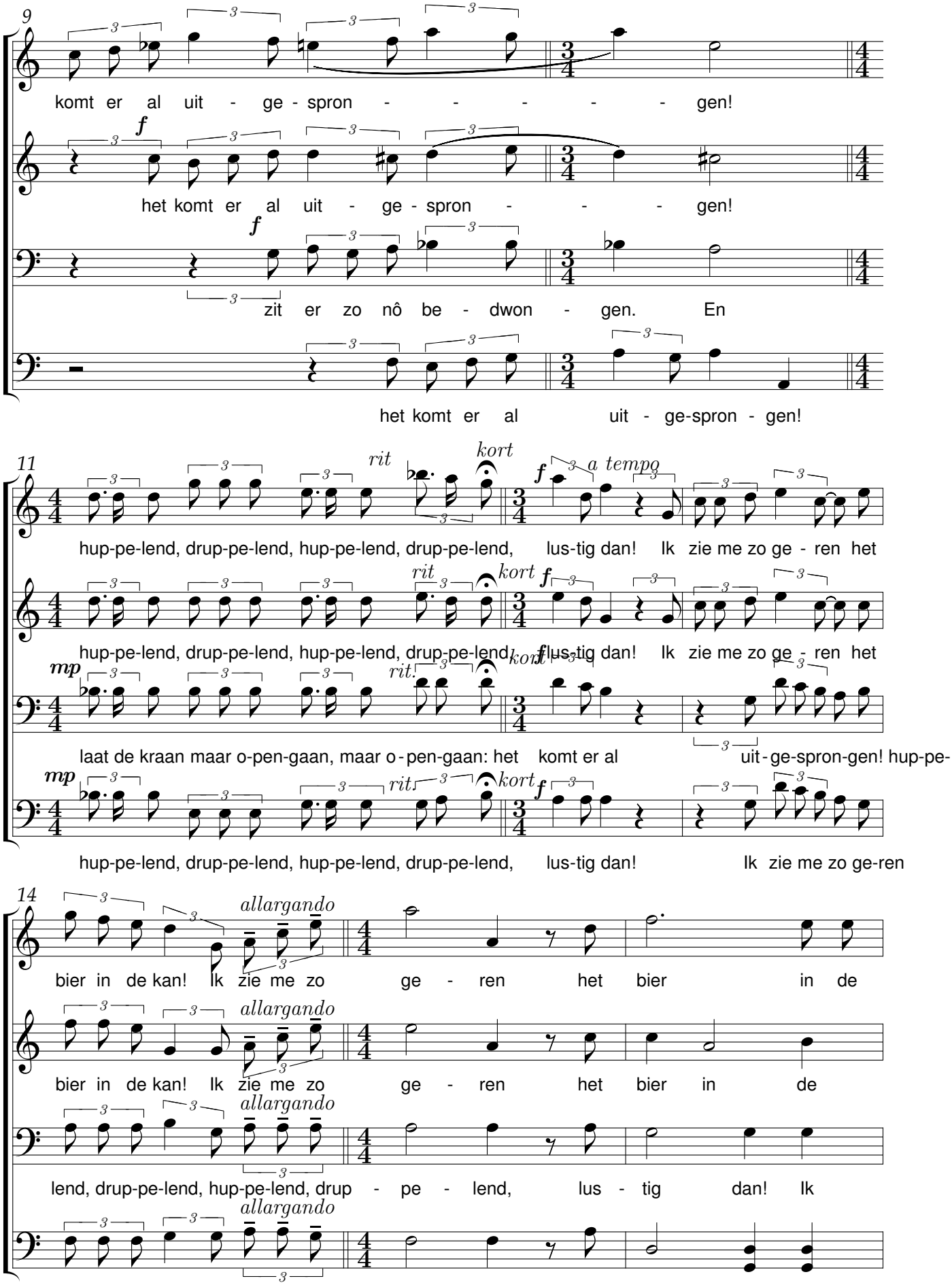
9
komt er al uit - ge - spron - - - - - gen!
het komt er al uit - ge - spron - - - gen!
zit er zo nô be - dwon - gen. En
het komt er al uit - ge-spron - gen!
11
rit
kort
a tempo
hup-pe-lend, drup-pe-lend, hup-pe-lend, drup-pe-lend, lus-tig dan! Ik zie me zo ge - ren het
laat de kraan maar o-pen-gaan, maar o - pen-gaan: het komt er al uit - ge-spron-gen! hup-pe-
hup-pe-lend, drup-pe-lend, hup-pe-lend, drup-pe-lend, lus-tig dan! Ik zie me zo ge-ren
14
allargando
bier in de kan! Ik zie me zo ge - ren het bier in de
lend, drup-pe-lend, hup-pe-lend, drup - pe - lend, lus - tig dan! Ik

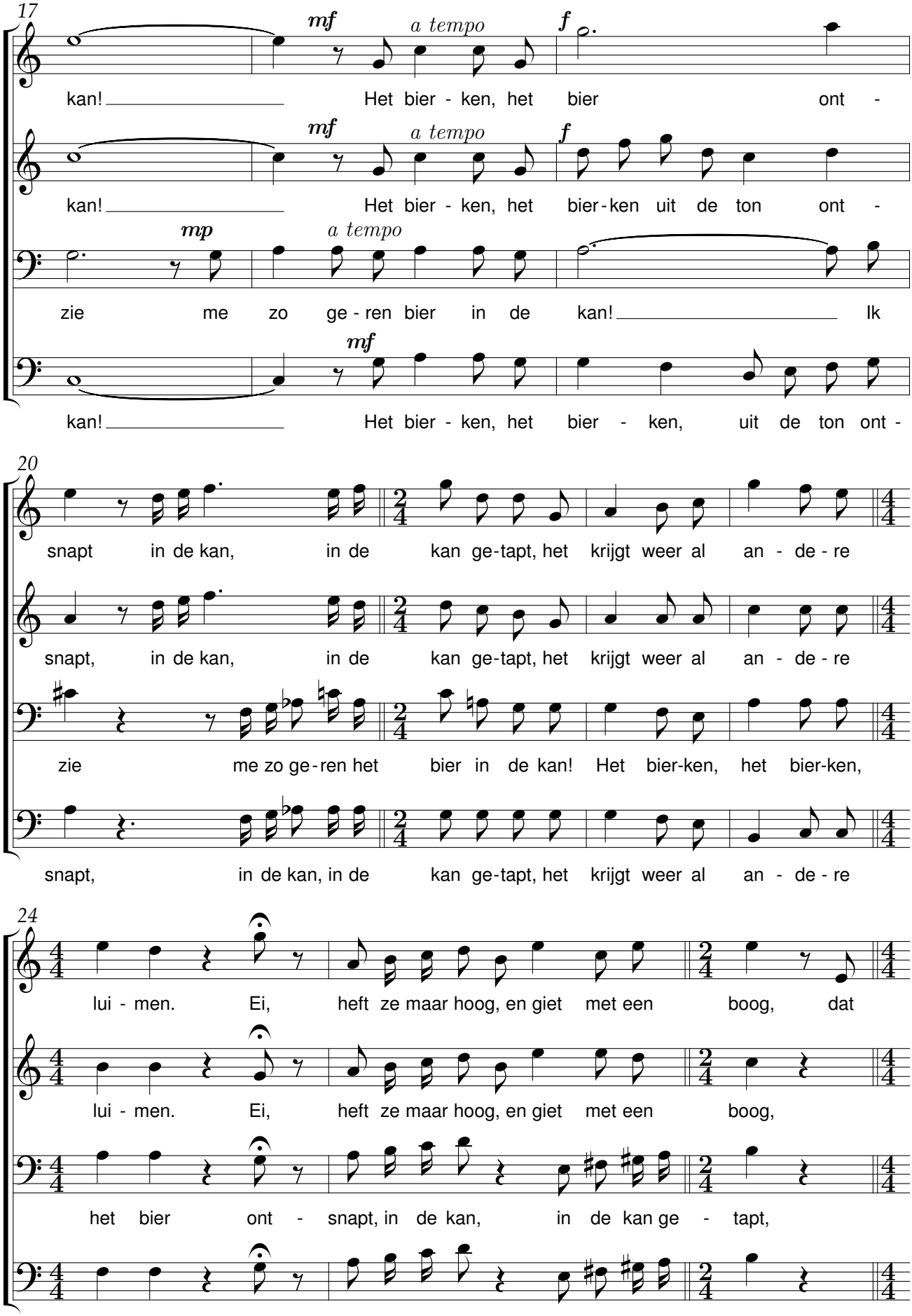
17
mf
a tempo
f
kan! Het bier - ken, het bier ont -
mf
a tempo
f
kan! Het bier - ken, het bier - ken uit de ton ont -
mp
a tempo
zie me zo ge - ren bier in de kan! Ik
mf
kan! Het bier - ken, het bier - ken, uit de ton ont -
20
snapt in de kan, in de kan ge-tapt, het krijgt weer al an - de - re
snapt, in de kan, in de kan ge-tapt, het krijgt weer al an - de - re
zie me zo ge - ren het bier in de kan! Het bier-ken, het bier-ken,
snapt, in de kan, in de kan ge-tapt, het krijgt weer al an - de - re
24
lui - men. Ei, heft ze maar hoog, en giet met een boog, dat
lui - men. Ei, heft ze maar hoog, en giet met een boog,
het bier ont - snapt, in de kan, in de kan ge - tapt,
lui - men. Ei, heft ze maar hoog, en giet met een boog,

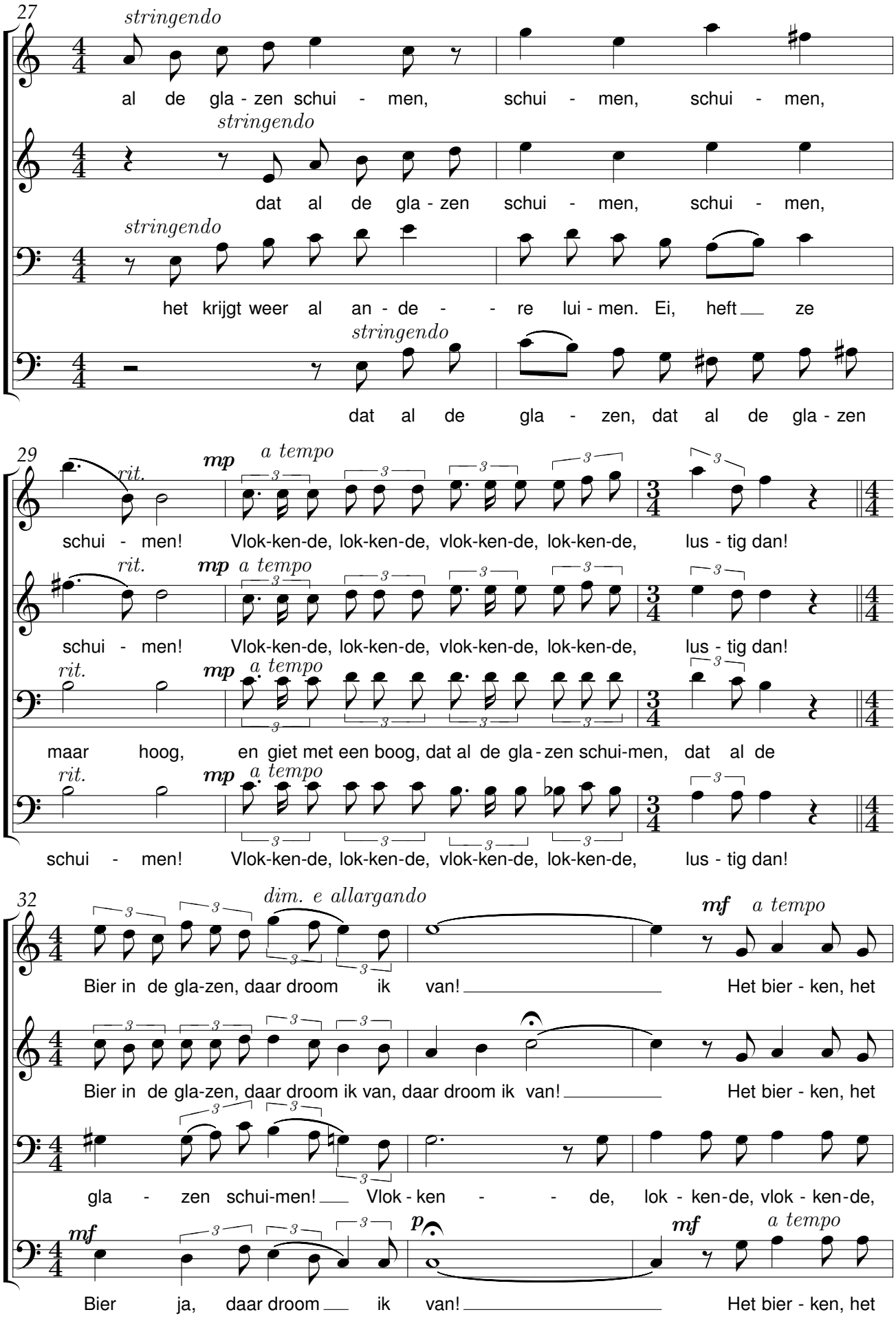
27
stringendo
al de gla - zen schui - men, schui - men, schui - men,
stringendo
dat al de gla - zen schui - men, schui - men,
stringendo
het krijgt weer al an - de - - re lui - men. Ei, heft ze
stringendo
dat al de gla - zen, dat al de gla - zen
29
rit.
mp
a tempo
schui - men! Vlok-ken-de, lok-ken-de, vlok-ken-de, lok-ken-de, lus - tig dan!
rit.
mp
a tempo
schui - men! Vlok-ken-de, lok-ken-de, vlok-ken-de, lok-ken-de, lus - tig dan!
rit.
mp
a tempo
maar hoog, en giet met een boog, dat al de gla - zen schui-men, dat al de
rit.
mp
a tempo
schui - men! Vlok-ken-de, lok-ken-de, vlok-ken-de, lok-ken-de, lus - tig dan!
32
dim. e allargando
mf
a tempo
Bier in de gla-zen, daar droom ik van! Het bier - ken, het
Bier in de gla-zen, daar droom ik van, daar droom ik van! Het bier - ken, het
gla - zen schui-men! Vlok - ken - - de, lok - ken-de, vlok - ken-de,
mf
p
mf
a tempo
Bier ja, daar droom ik van! Het bier - ken, het

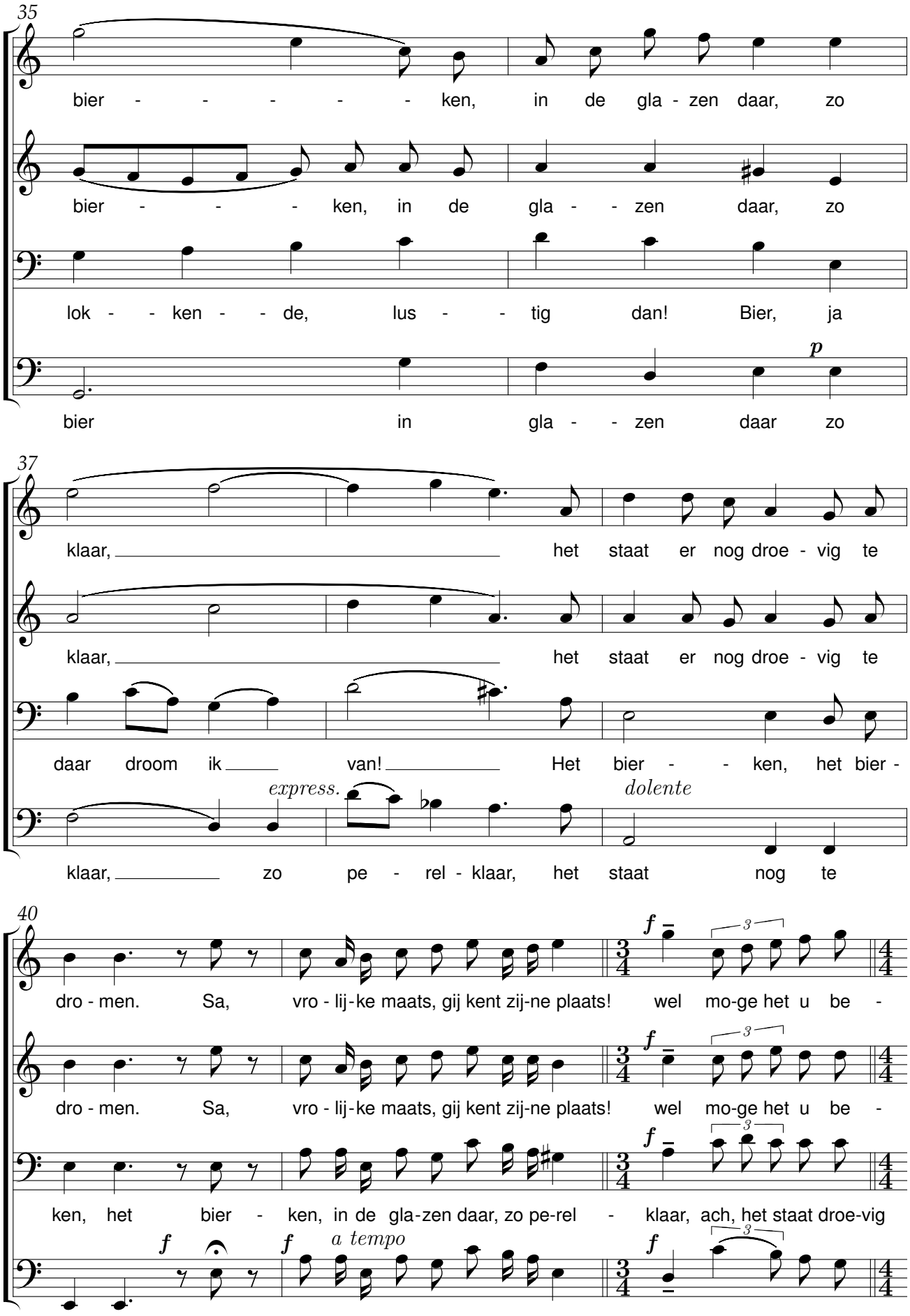
35
bier - - - - - ken, in de gla - zen daar, zo
bier - - - ken, in de gla - - zen daar, zo
lok - - ken - - de, lus - - tig dan! Bier, ja
p
bier in gla - - zen daar zo
37
klaar, het staat er nog droe - vig te
klaar, het staat er nog droe - vig te
daar droom ik van! Het bier - - ken, het bier -
express.
dolente
klaar, zo pe - rel - klaar, het staat nog te
40
dro - men. Sa, vro - lij - ke maats, gij kent zij - ne plaats! wel mo - ge het u be -
dro - men. Sa, vro - lij - ke maats, gij kent zij - ne plaats! wel mo - ge het u be -
ken, het bier - ken, in de gla - zen daar, zo pe - rel - klaar, ach, het staat droe - vig
f
a tempo
dro - men. Sa, vro - lij - ke maats, gij kent zij - ne plaats! wel mo - ge het

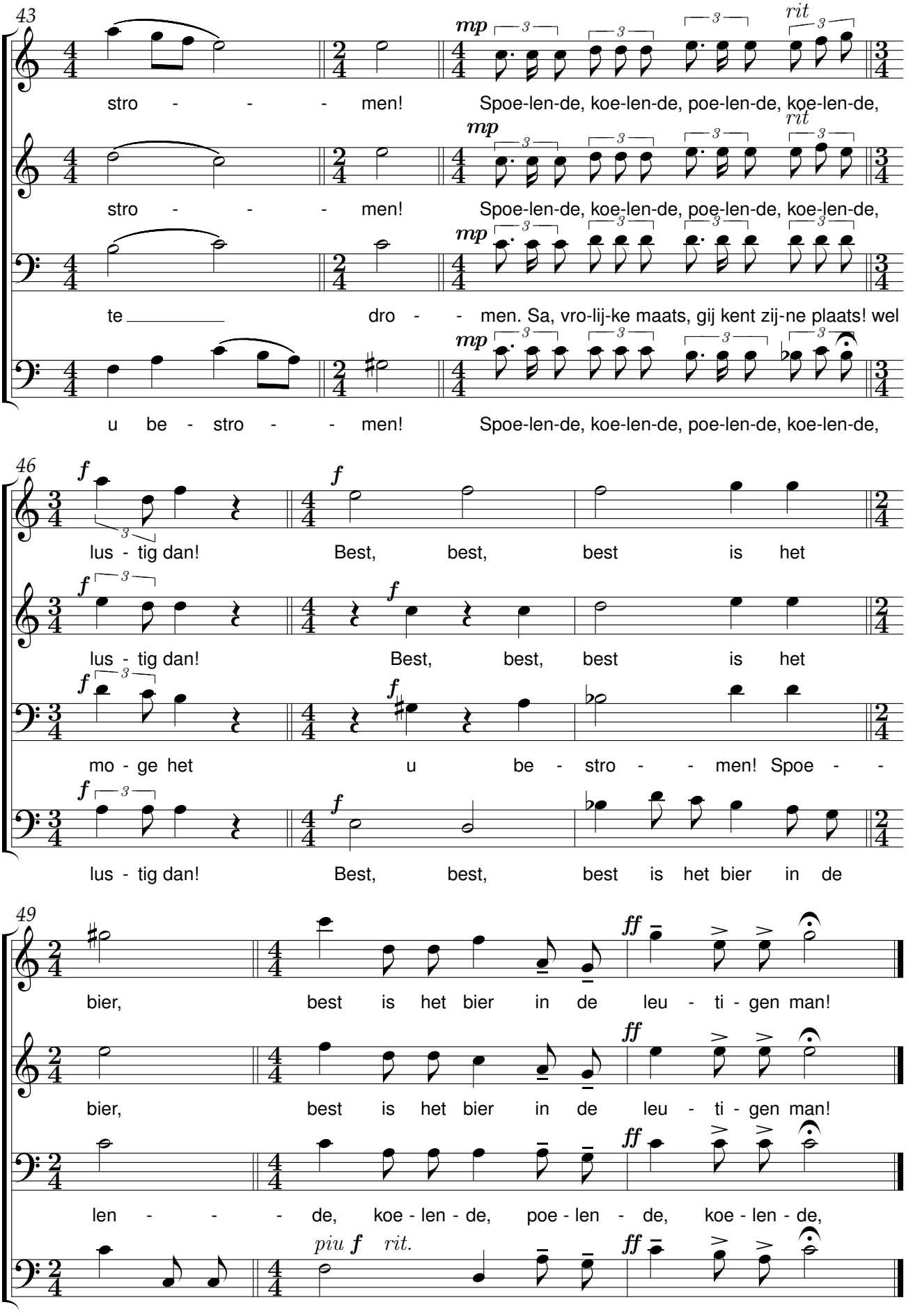
43
mp
rit
stro - - - men! Spoe-len-de, koe-len-de, poe-len-de, koe-len-de,
stro - - - men! Spoe-len-de, koe-len-de, poe-len-de, koe-len-de,
te dro - - men. Sa, vro-lij-ke maats, gij kent zij-ne plaats! wel
u be - stro - - men! Spoe-len-de, koe-len-de, poe-len-de, koe-len-de,
46
f
lus - tig dan! Best, best, best is het
lus - tig dan! Best, best, best is het
mo - ge het u be - stro - - men! Spoe - -
lus - tig dan! Best, best, best is het bier in de
49
ff
bier, best is het bier in de leu - ti - gen man!
bier, best is het bier in de leu - ti - gen man!
len - - - de, koe - len - de, poe - len - de, koe - len - de,
piu f rit.
leu - ti - gen man, bier in de leu - ti - gen man!

De mulder

René De Clercq (1877-1932) J. B. Schrey (1870-1936)

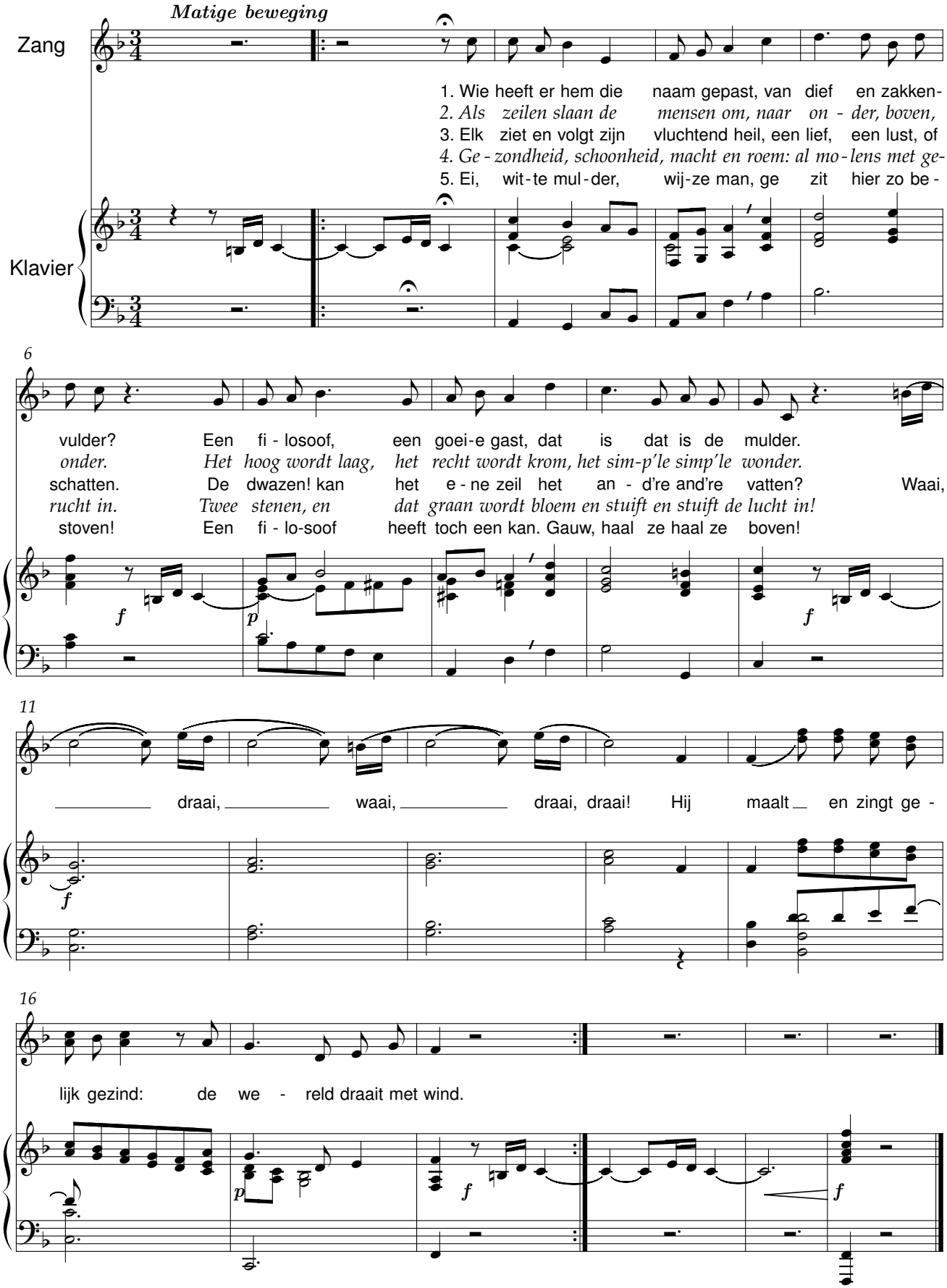

Dzing-Rusch!

René De Clercq (1877-1932) J. B. Schrey (1870-1936)

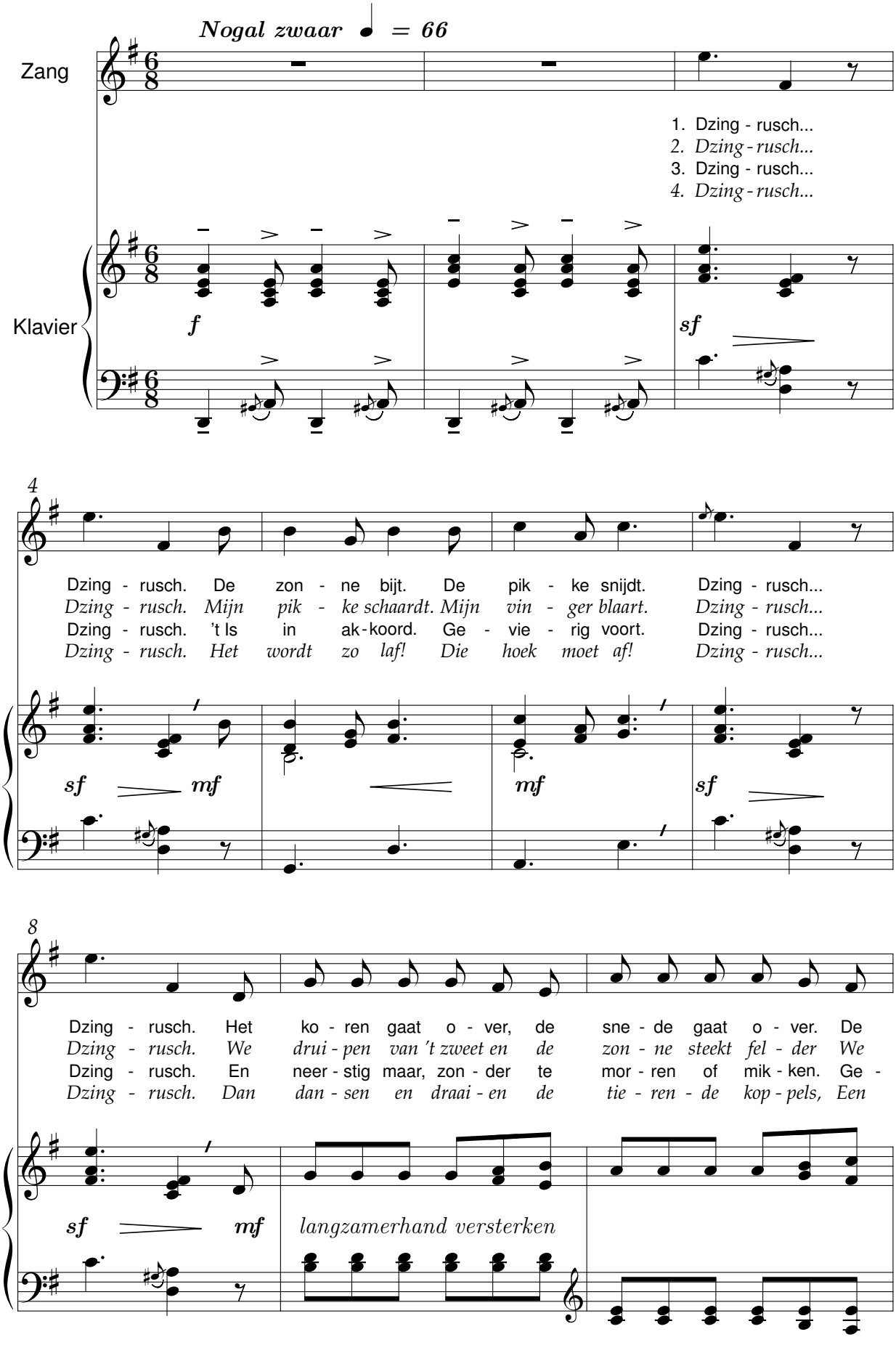

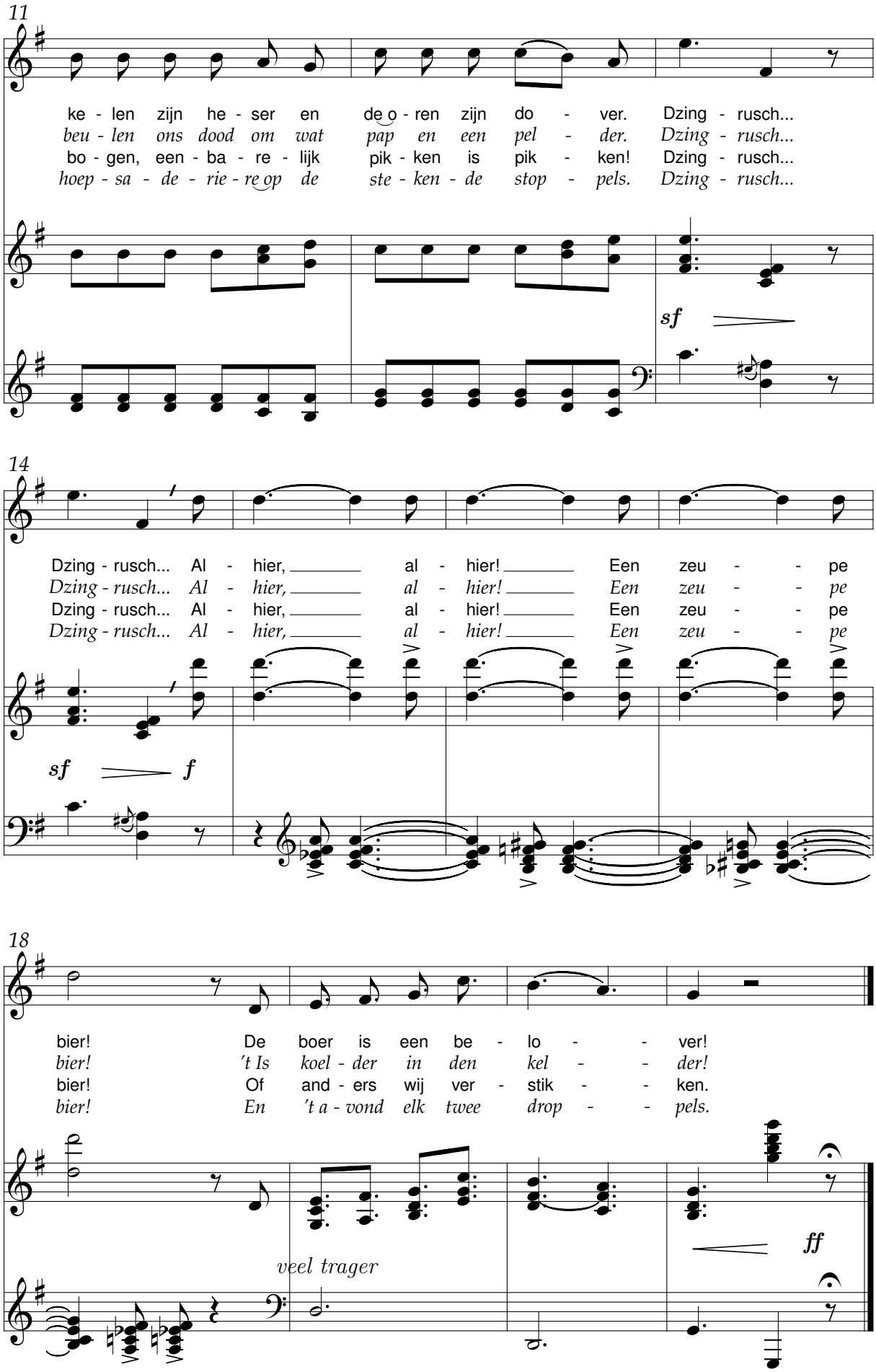
11
ke - len zijn he - ser en de o - ren zijn do - ver. Dzing - rusch...
beu - len ons dood om wat pap en een pel - der. Dzing - rusch...
bo - gen, een - ba - re - lijk pik - ken is pik - ken! Dzing - rusch...
hoep - sa - de - rie - re op de ste - ken - de stop - pels. Dzing - rusch...
sf
14
Dzing - rusch... Al - hier, al - hier! Een zeu - - pe
Dzing - rusch... Al - hier, al - hier! Een zeu - - pe
Dzing - rusch... Al - hier, al - hier! Een zeu - - pe
Dzing - rusch... Al - hier, al - hier! Een zeu - - pe
sf f
18
bier! De boer is een be - lo - - ver!
bier! 't Is koel - der in den kel - - der!
bier! Of and - ers wij ver - stik - - ken.
bier! En 't a - vond elk twee drop - - pels.
veel trager
ff

Lapper Krispijn

René De Clercq (1877-1932) J. B. Schrey (1870-1936)

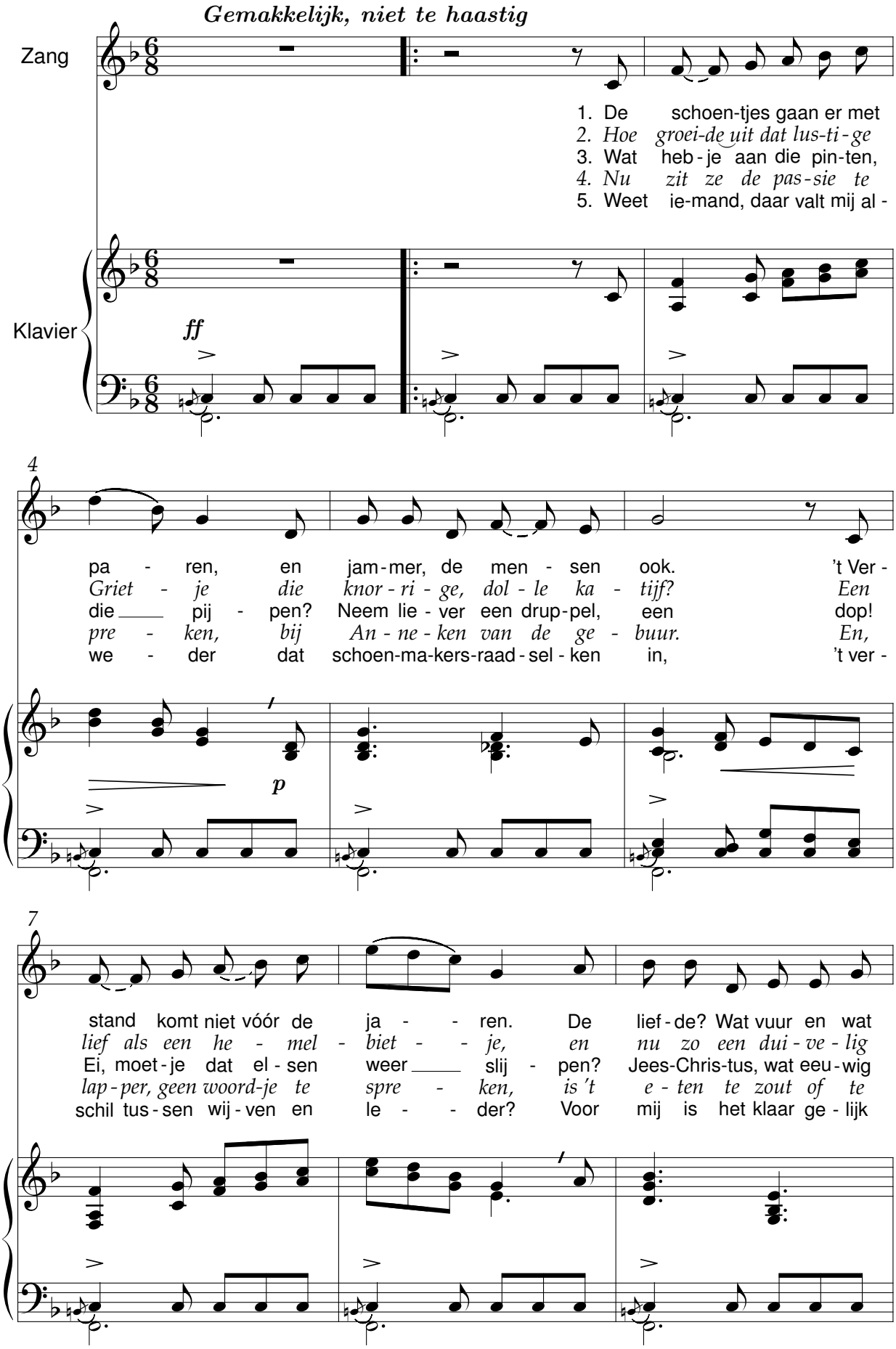

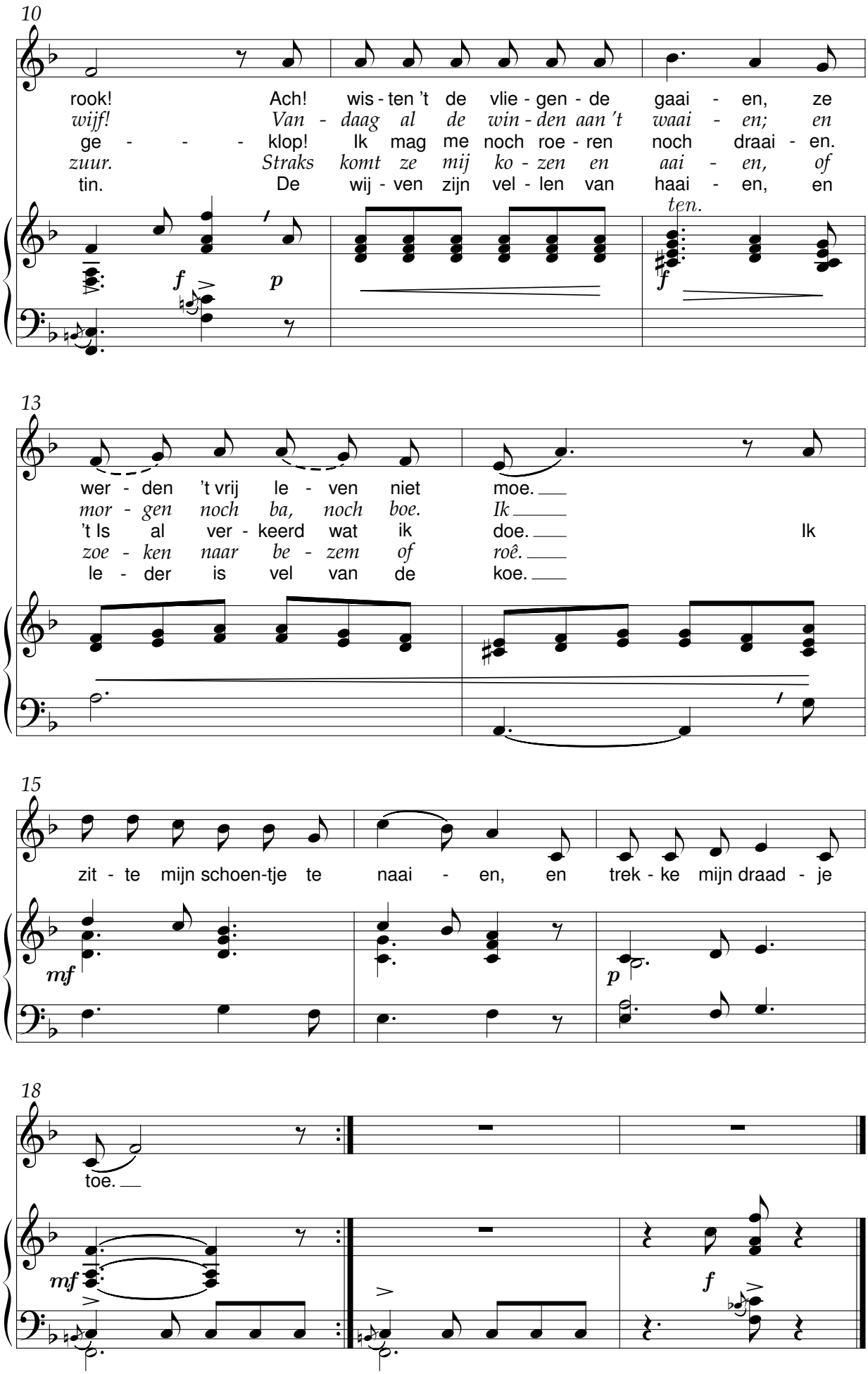
10
rook! Ach! wis - ten 't de vlie - gen - de gaai - en, ze
wijf! Van - daag al de win - den aan 't waai - en; en
ge - - - klop! Ik mag me noch roe - ren noch draai - en.
zuur. Straks komt ze mij ko - zen en aai - en, of
tin. De wij - ven zijn vel - len van haai - en, en
ten.
13
wer - den 't vrij le - ven niet moe.
mor - gen noch ba, noch boe. Ik
't Is al ver - keerd wat ik doe. Ik
zoe - ken naar be - zem of roê.
le - der is vel van de koe.
15
zit - te mijn schoen-tje te naai - en, en trek - ke mijn draad - je
mf
p
18
toe.
mf
f

Mijn ventje slaapt

René De Clercq (1877-1932) J. B. Schrey (1870-1936)

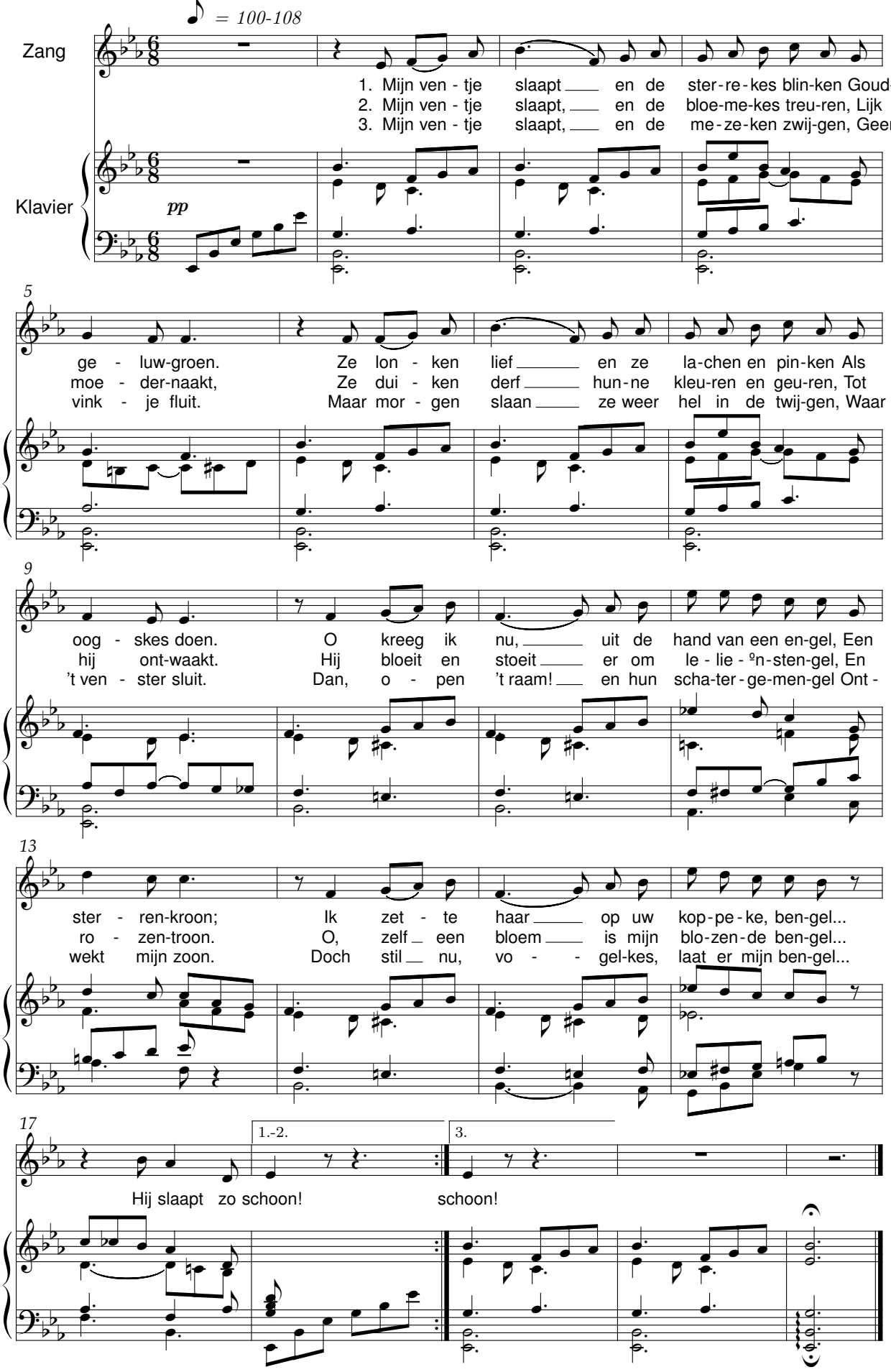

Van ’t spinsterke

René De Clercq (1877-1932) J. B. Schrey (1870-1936)

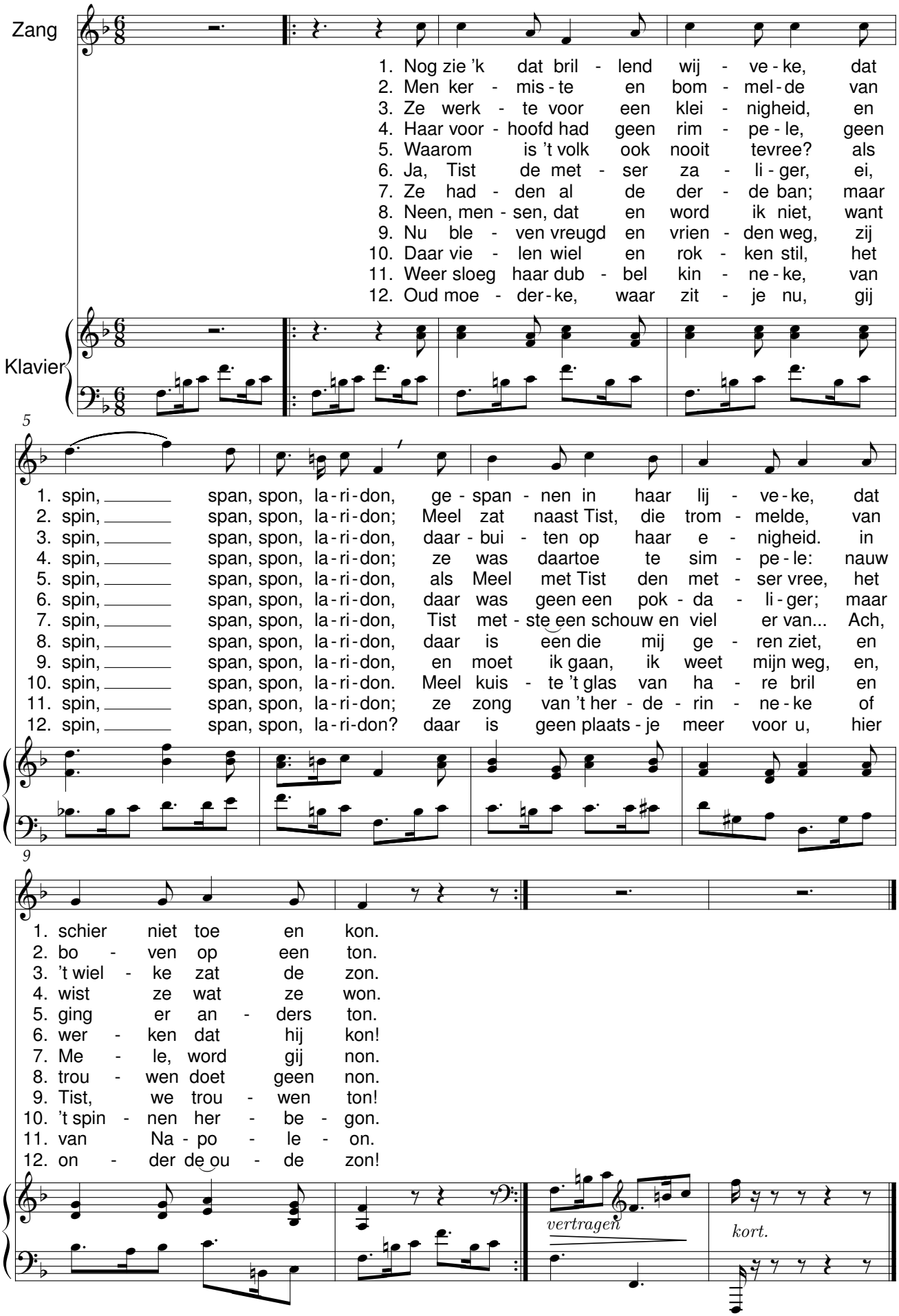

Van Pier de mandenmaker

René De Clercq (1877-1932) J. B. Schrey (1870-1936)

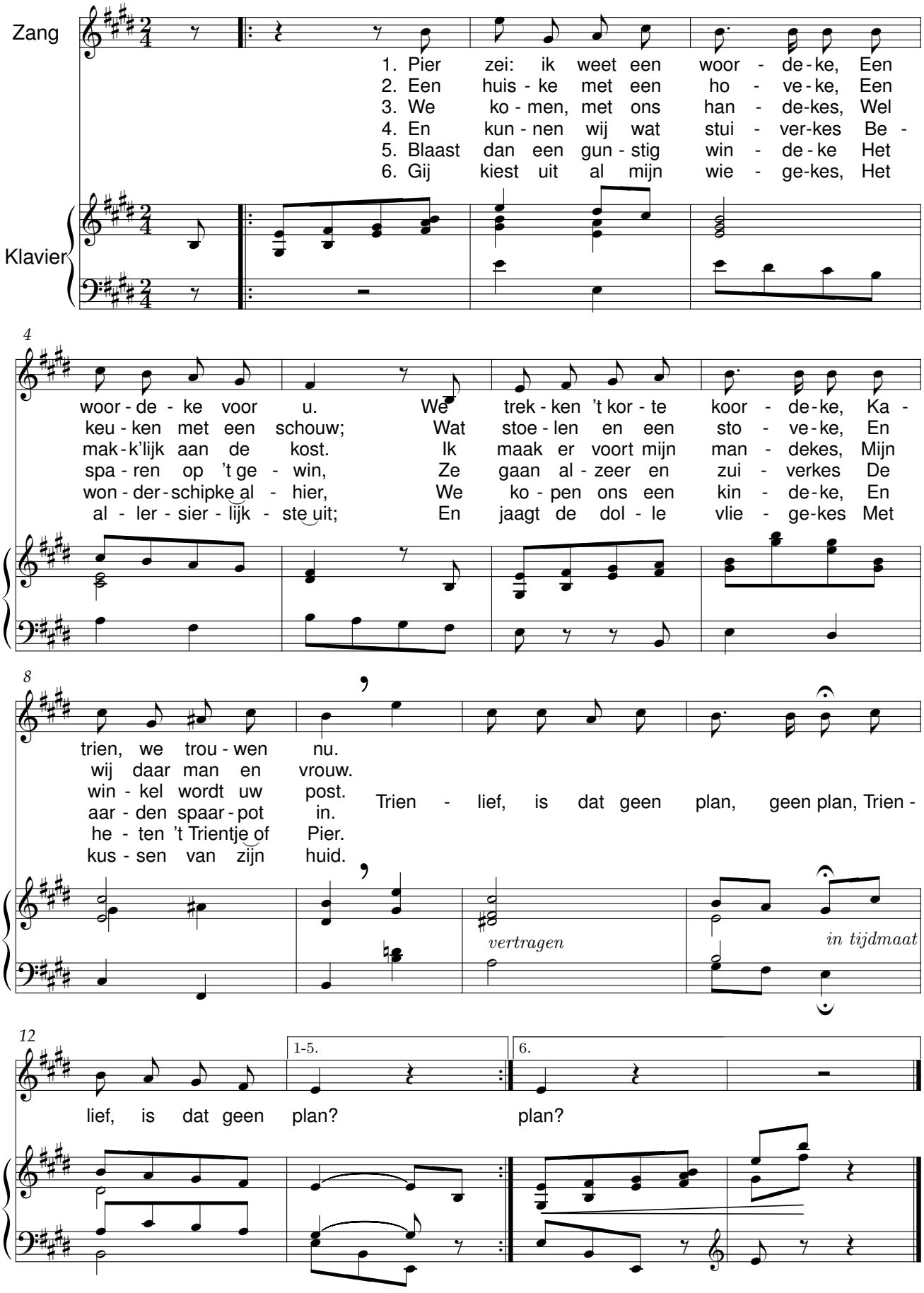

Moederke alleen

René De Clercq (1877-1932) — Seijs-Dorchain, Mevr. (1890-1970)

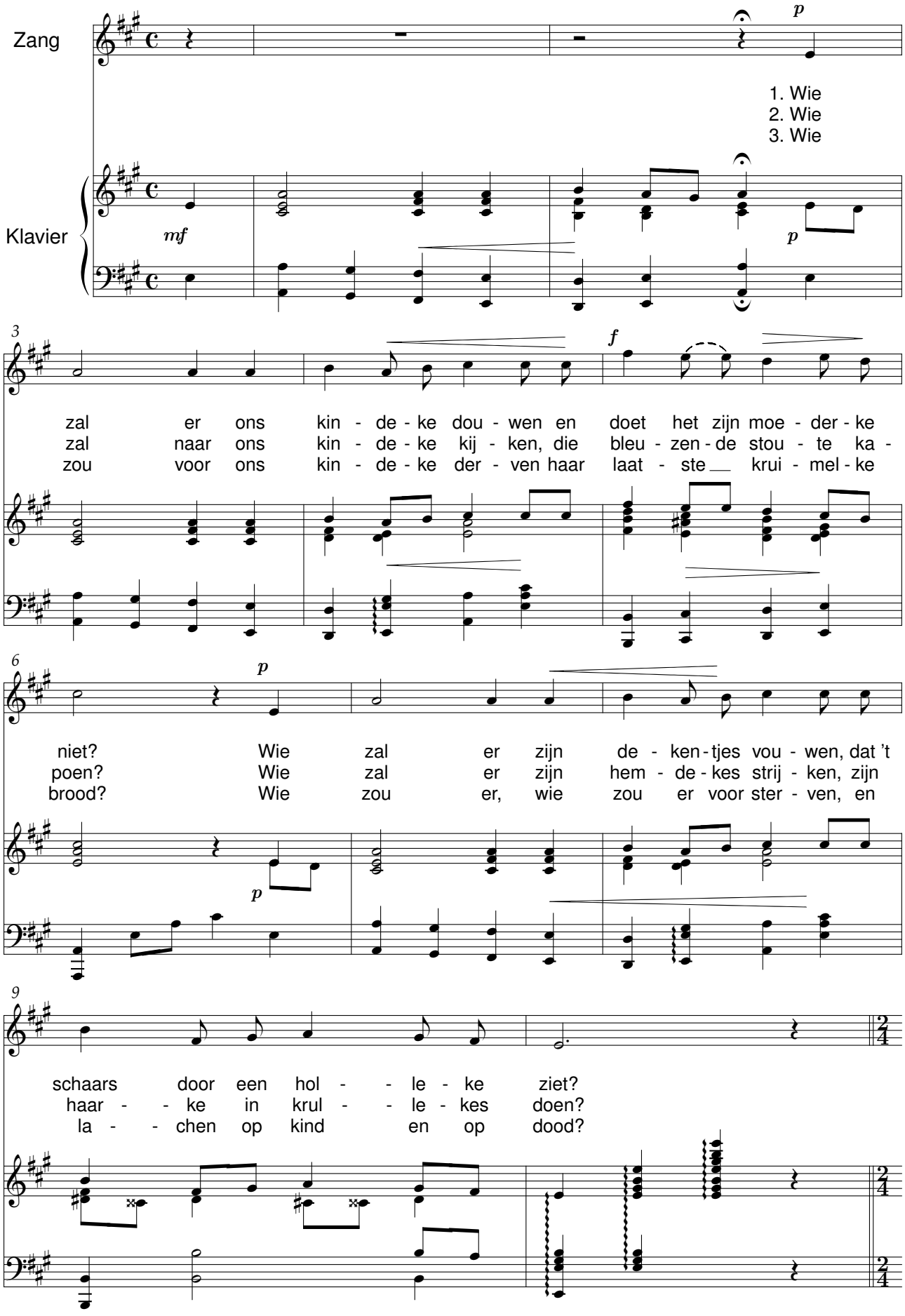

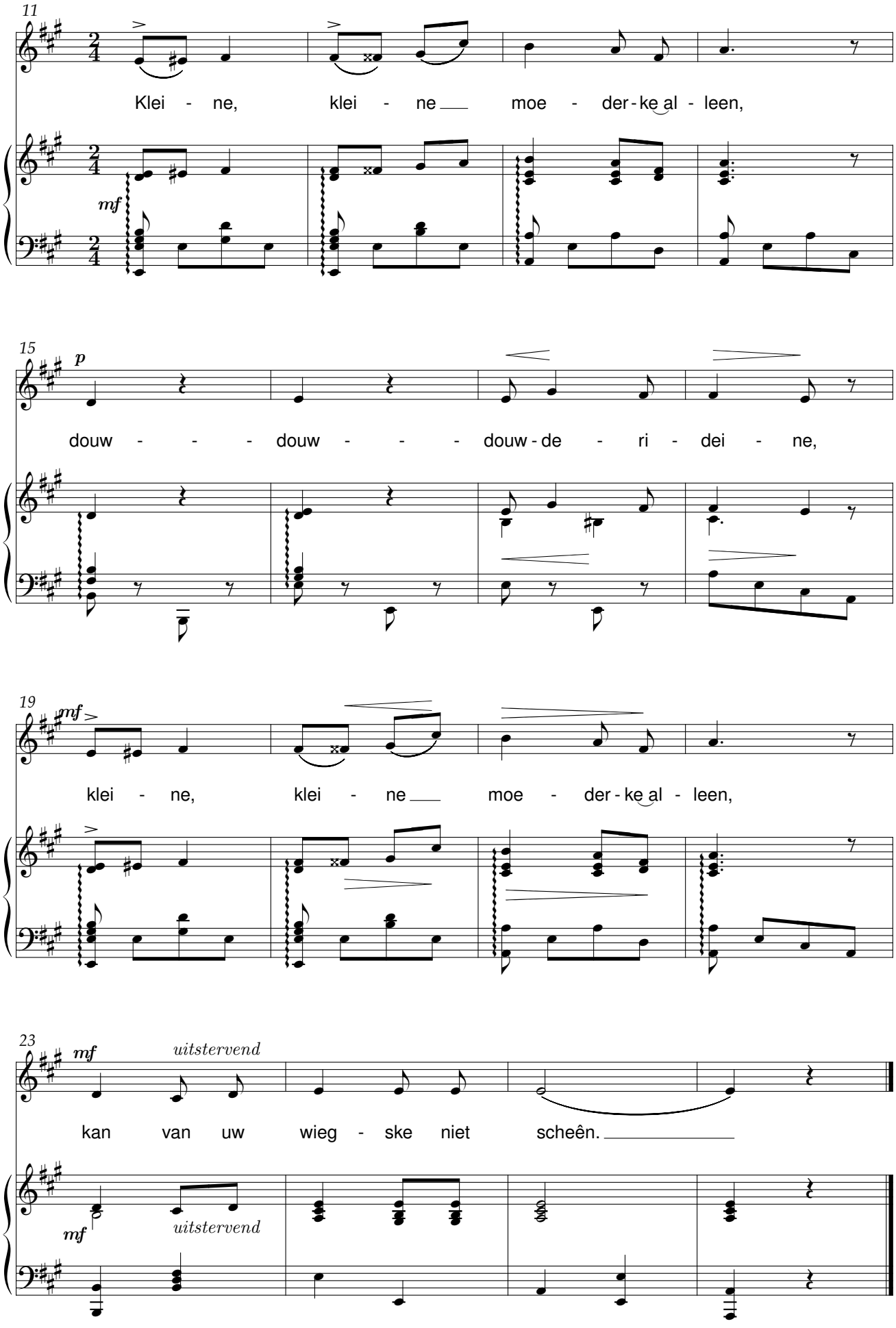
11
Klei - ne, klei - ne moe - der - ke al - leen,
mf
15
p
douw - - - douw - - - douw - de - ri - dei - ne,
19
mf
klei - ne, klei - ne moe - der - ke al - leen,
23
mf
uitstervend
kan van uw wieg - ske niet scheên.
mf
uitstervend

Liederen leeft

René De Clercq (1877-1932) Leo Smeets (1899-?)

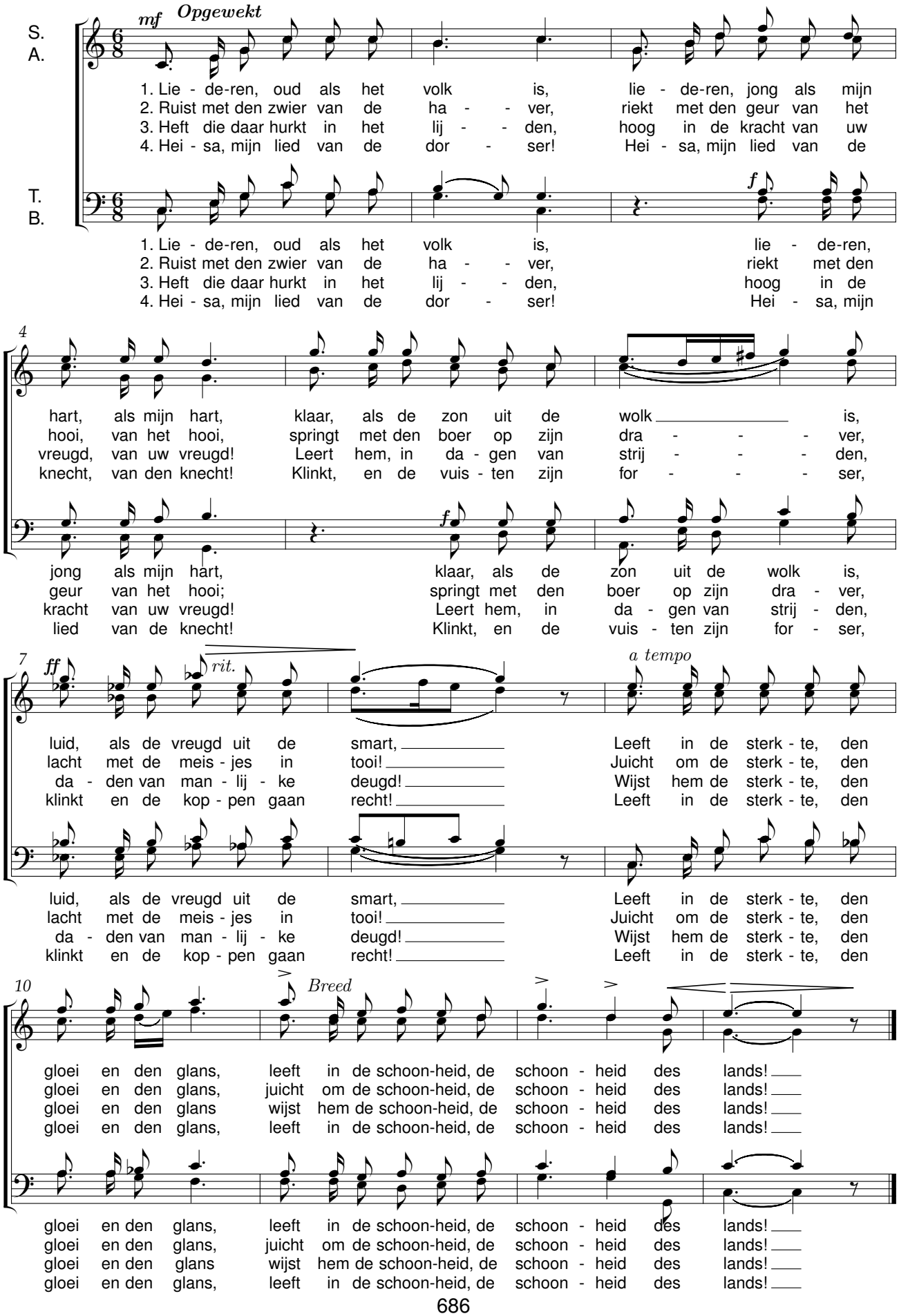

Lentelach

René De Clercq (1877-1932) — Emiel Smets

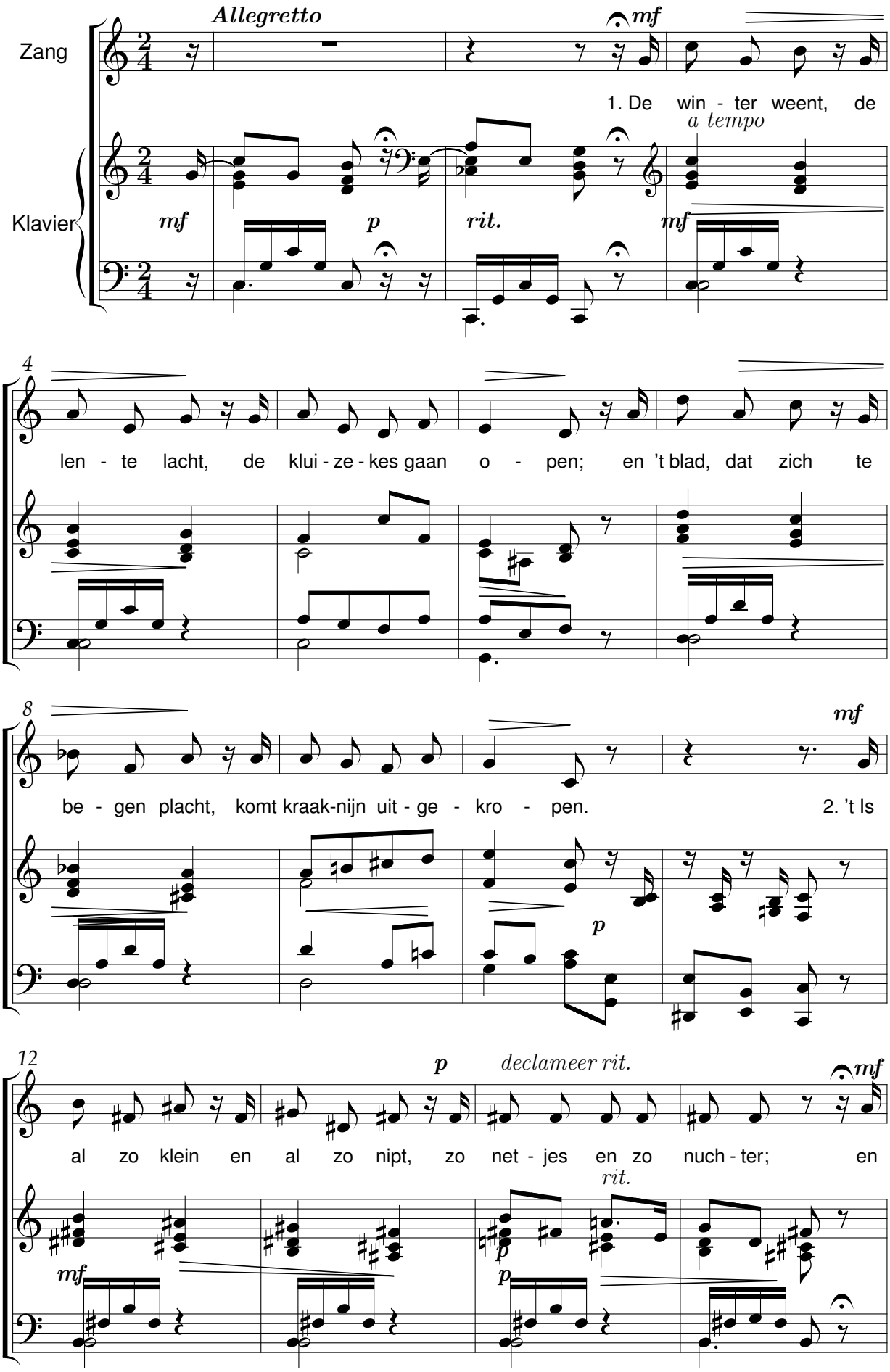

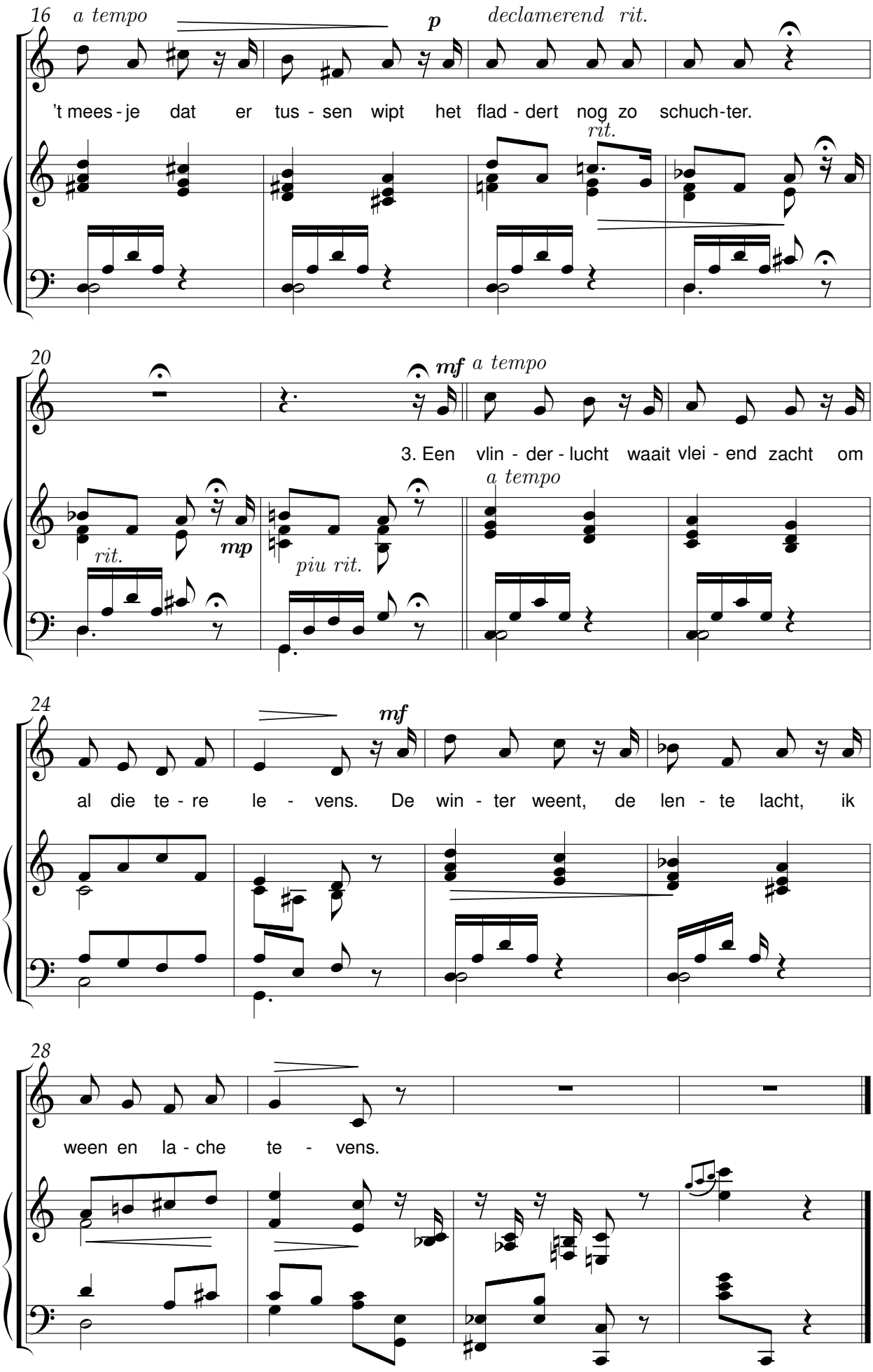
16
a tempo
p
declamerend rit.
't mees - je dat er tus - sen wipt het flad - dert nog zo schuch - ter.
rit.
20
mf
a tempo
3. Een vlin - der - lucht waait vlei - end zacht om
a tempo
rit.
mp
piu rit.
24
mf
al die te - re le - vens. De win - ter weent, de len - te lacht, ik
28
ween en la - che te - vens.

Heerlijke terwe

René De Clercq (1877-1932) Stekebees

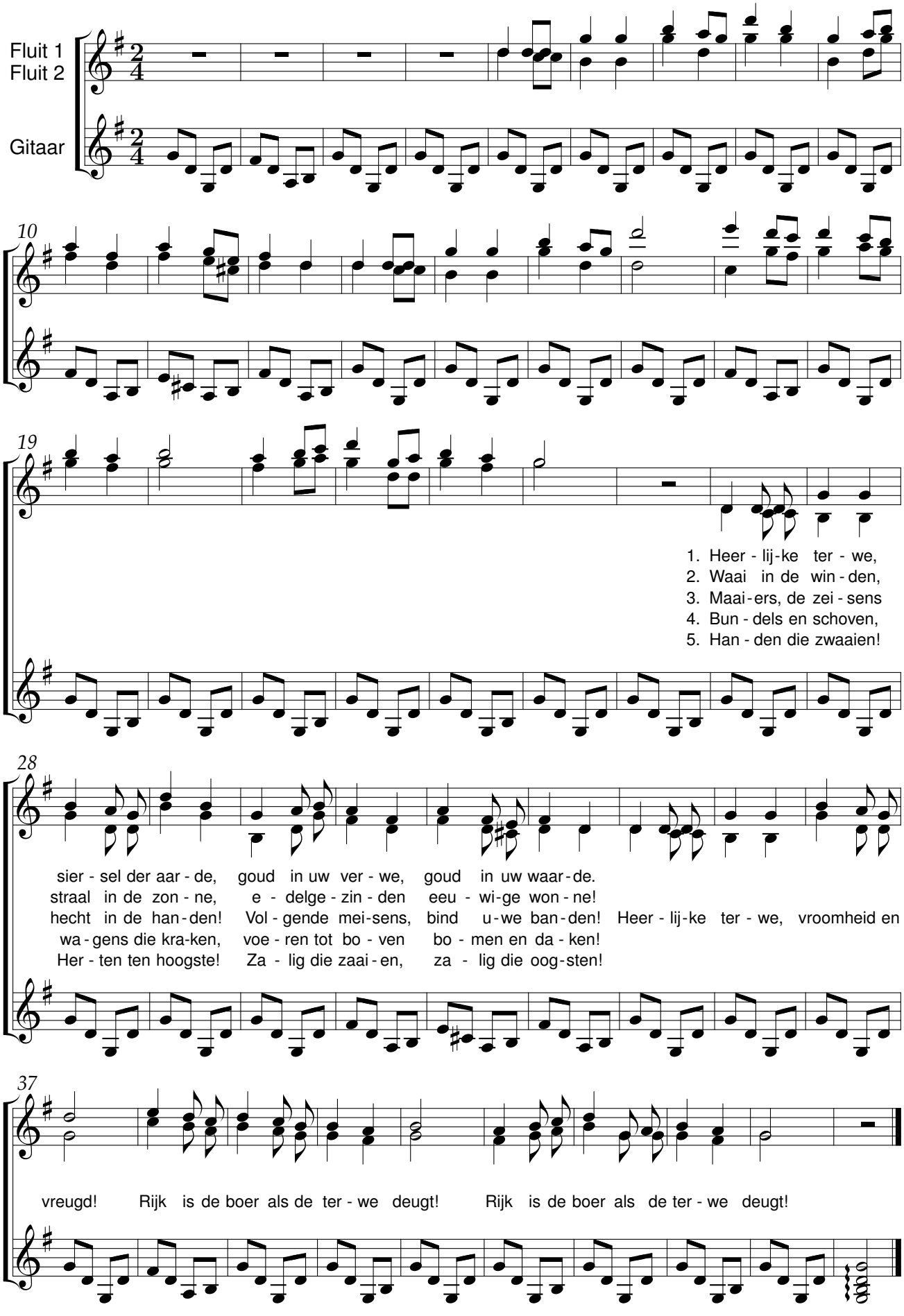

Ti-Ti-Ti-Tiere

René De Clercq (1877-1932) P. H. Strootman

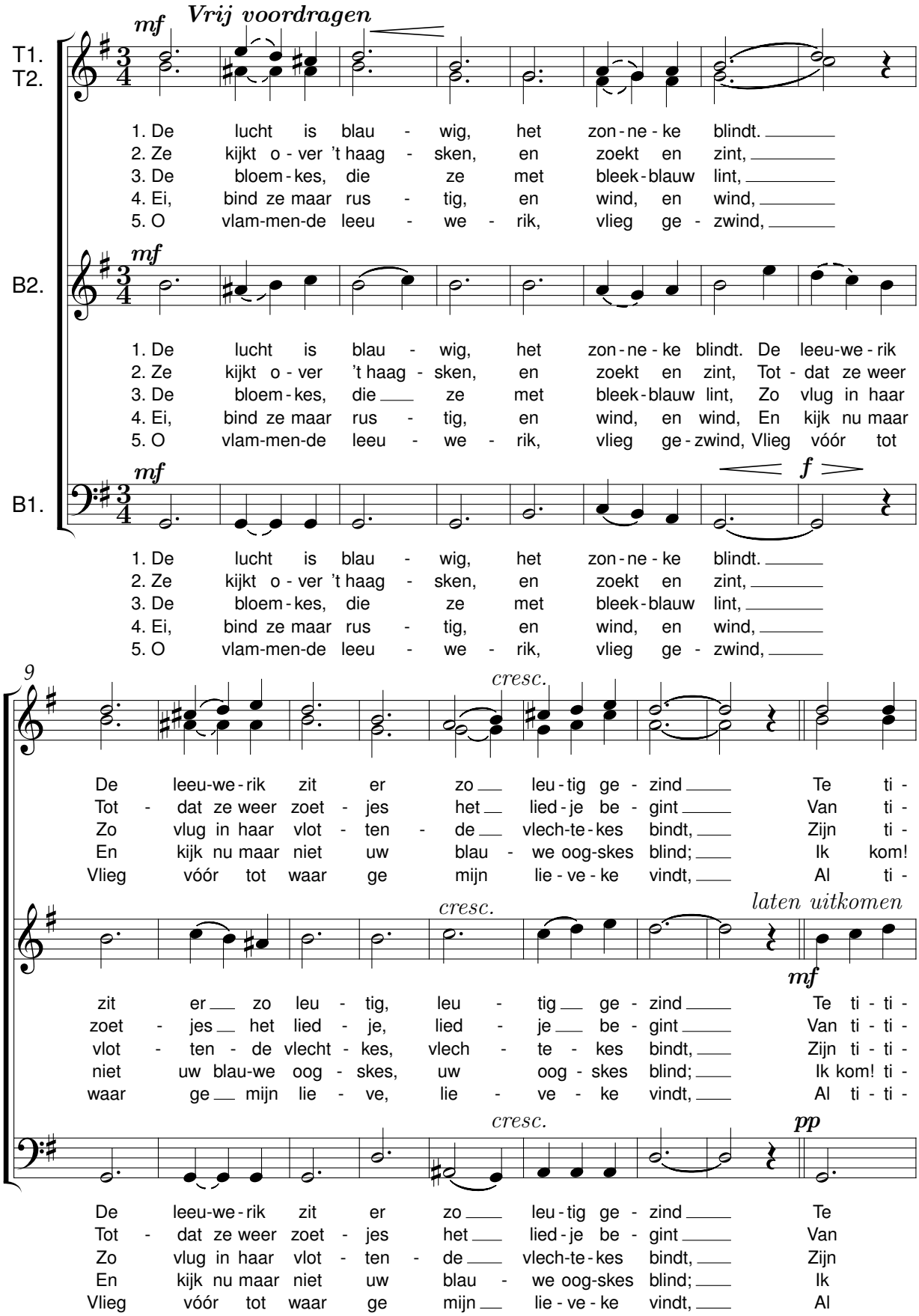

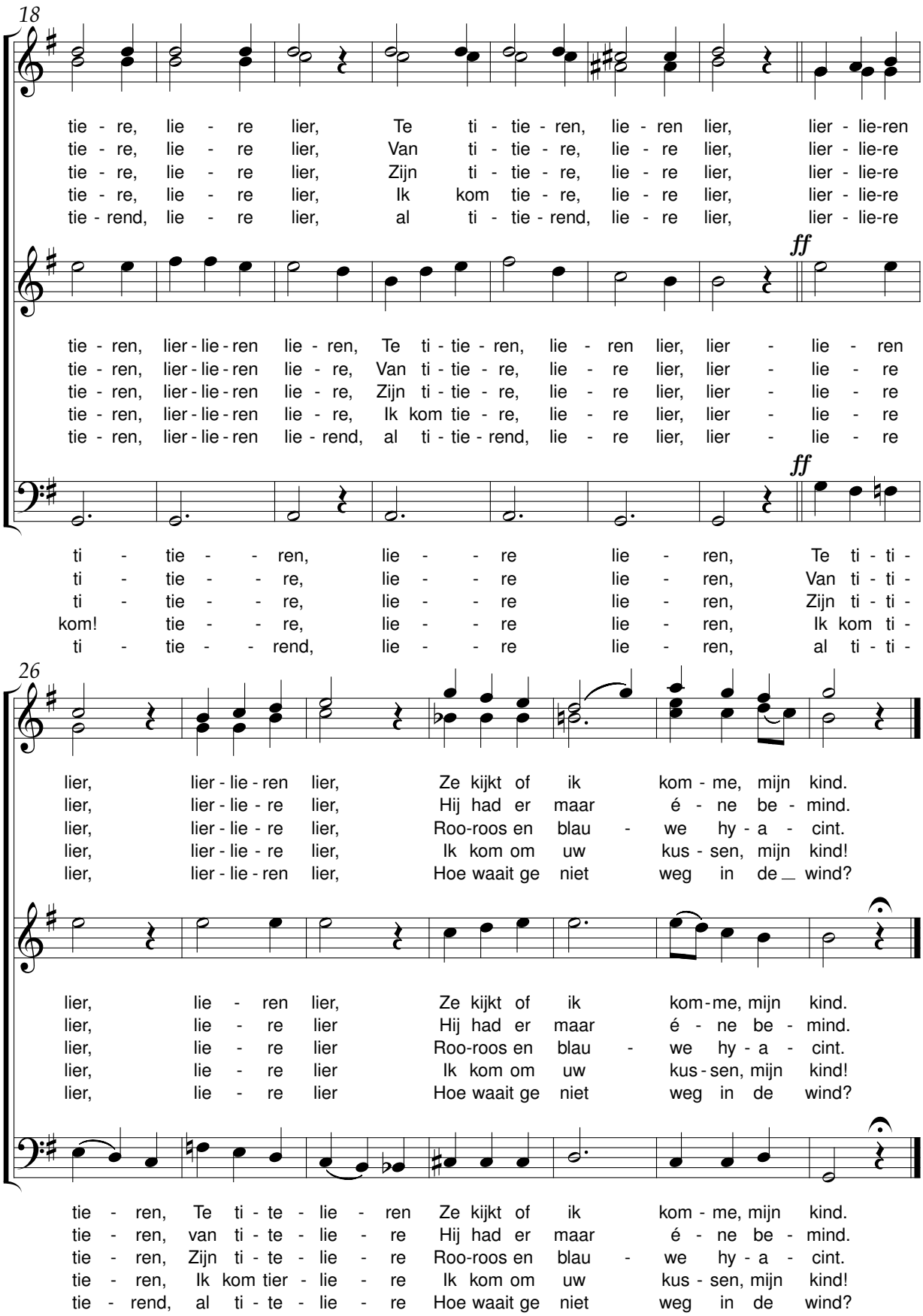
18
tie - re, lie - re lier, Te ti - tie - ren, lie - ren lier, lier - lie-ren
tie - re, lie - re lier, Van ti - tie - re, lie - re lier, lier - lie-re
tie - re, lie - re lier, Zijn ti - tie - re, lie - re lier, lier - lie-re
tie - re, lie - re lier, Ik kom tie - re, lie - re lier, lier - lie-re
tie - rend, lie - re lier, al ti - tie - rend, lie - re lier, lier - lie-re
ff
tie - ren, lier - lie - ren lie - ren, Te ti - tie - ren, lie - ren lier, lier - lie - ren
tie - ren, lier - lie - ren lie - re, Van ti - tie - re, lie - re lier, lier - lie - re
tie - ren, lier - lie - ren lie - re, Zijn ti - tie - re, lie - re lier, lier - lie - re
tie - ren, lier - lie - ren lie - re, Ik kom tie - re, lie - re lier, lier - lie - re
tie - ren, lier - lie - ren lie - rend, al ti - tie - rend, lie - re lier, lier - lie - re
ff
ti - tie - - ren, lie - - re lie - ren, Te ti - ti -
ti - tie - - re, lie - - re lie - ren, Van ti - ti -
ti - tie - - re, lie - - re lie - ren, Zijn ti - ti -
kom! tie - - re, lie - - re lie - ren, Ik kom ti -
ti - tie - - rend, lie - - re lie - ren, al ti - ti -
26
lier, lier - lie - ren lier, Ze kijkt of ik kom - me, mijn kind.
lier, lier - lie - re lier, Hij had er maar é - ne be - mind.
lier, lier - lie - re lier, Roo-roos en blau - we hy - a - cint.
lier, lier - lie - re lier, Ik kom om uw kus - sen, mijn kind!
lier, lier - lie - ren lier, Hoe waait ge niet weg in de wind?
lier, lie - ren lier, Ze kijkt of ik kom - me, mijn kind.
lier, lie - re lier Hij had er maar é - ne be - mind.
lier, lie - re lier Roo-roos en blau - we hy - a - cint.
lier, lie - re lier Ik kom om uw kus - sen, mijn kind!
lier, lie - re lier Hoe waait ge niet weg in de wind?
tie - ren, Te ti - te - lie - ren Ze kijkt of ik kom - me, mijn kind.
tie - ren, van ti - te - lie - re Hij had er maar é - ne be - mind.
tie - ren, Zijn ti - te - lie - re Roo-roos en blau - we hy - a - cint.
tie - ren, Ik kom tier - lie - re Ik kom om uw kus - sen, mijn kind!
tie - rend, al ti - te - lie - re Hoe waait ge niet weg in de wind?

Ik ben uw wake

René De Clercq (1877-1932) Korstiaan Stougie (1908-1988)

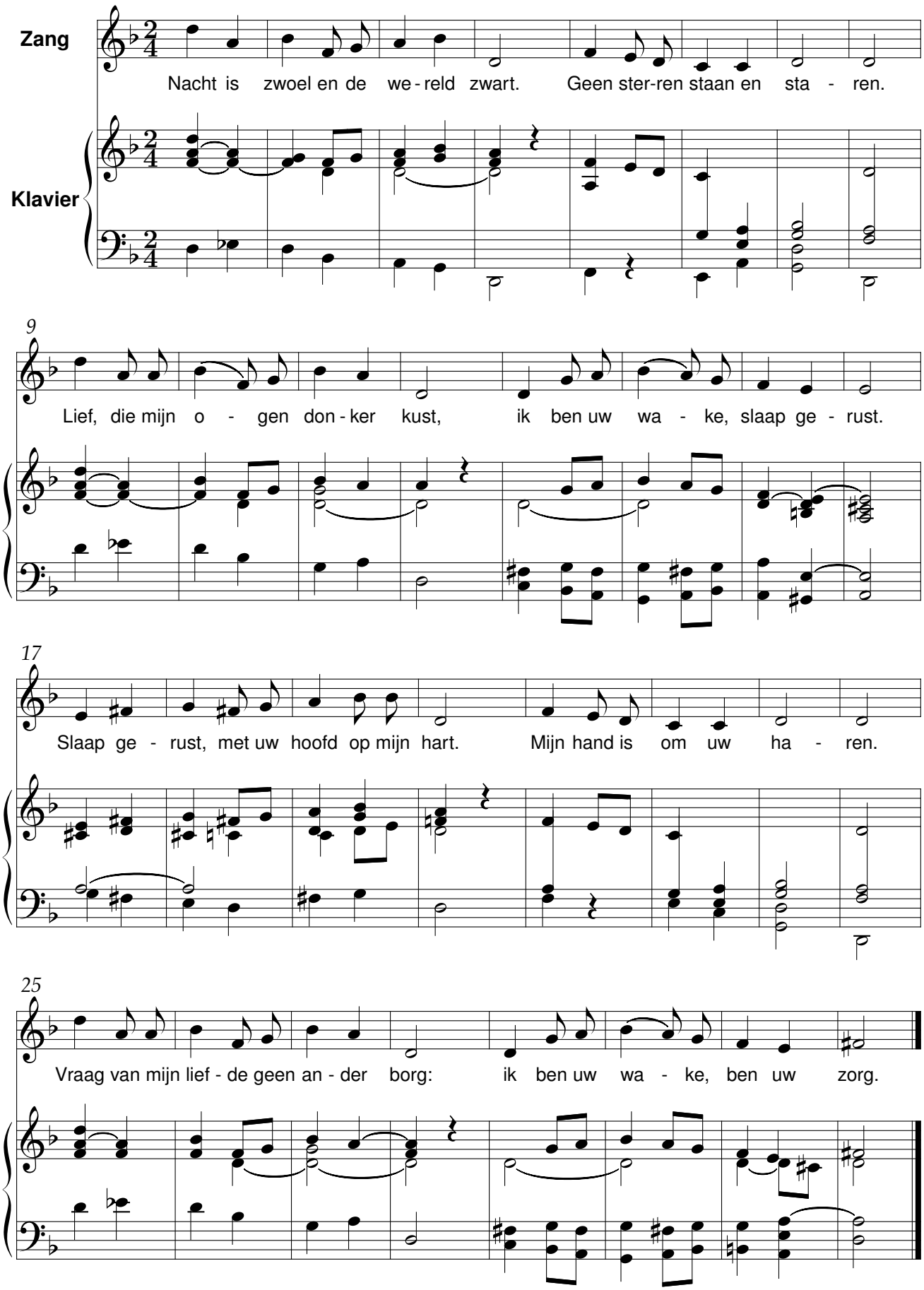

De Lente komt

René De Clercq (1877-1932) Jan L. Broeckx (1920-2006)

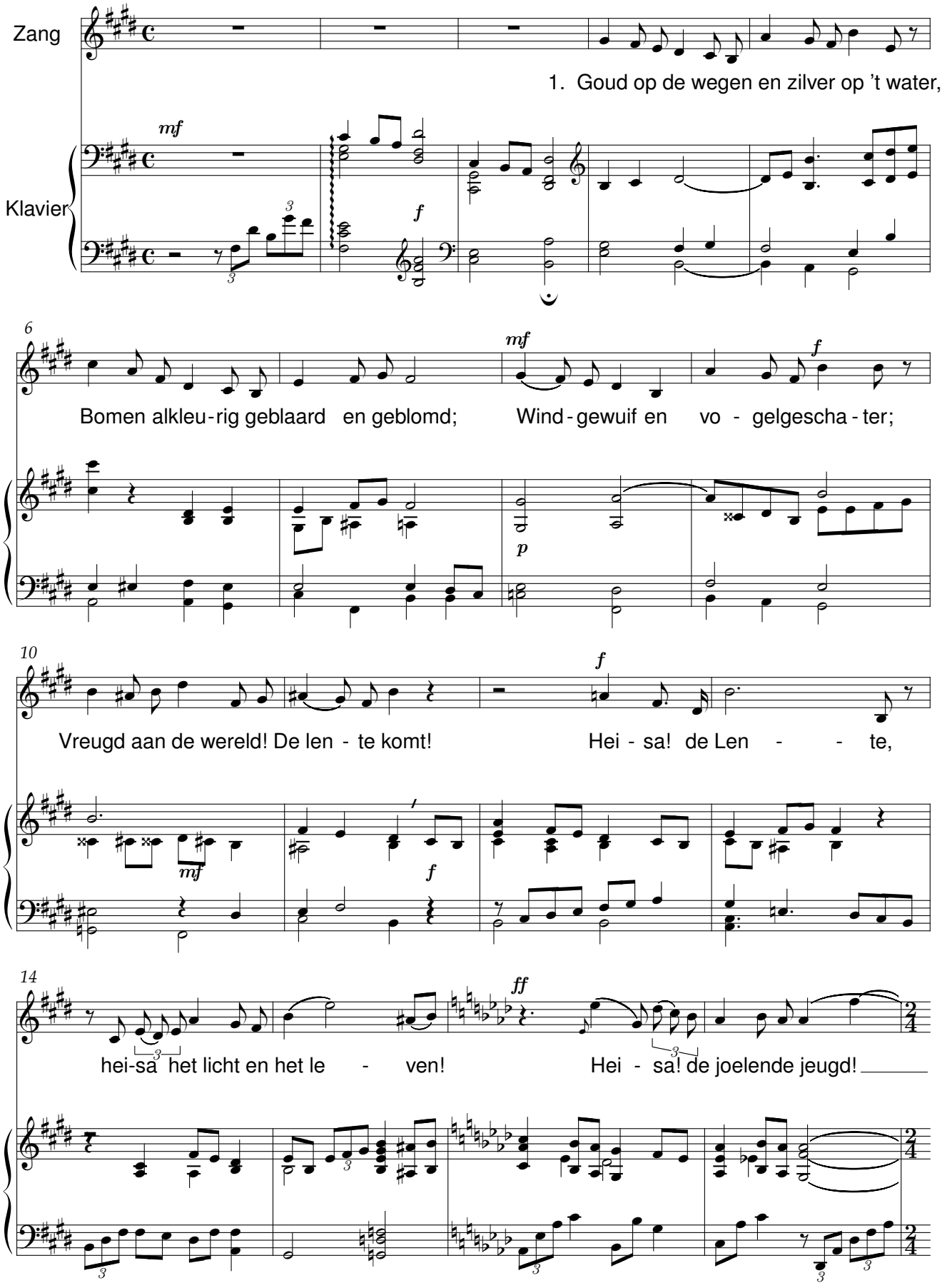

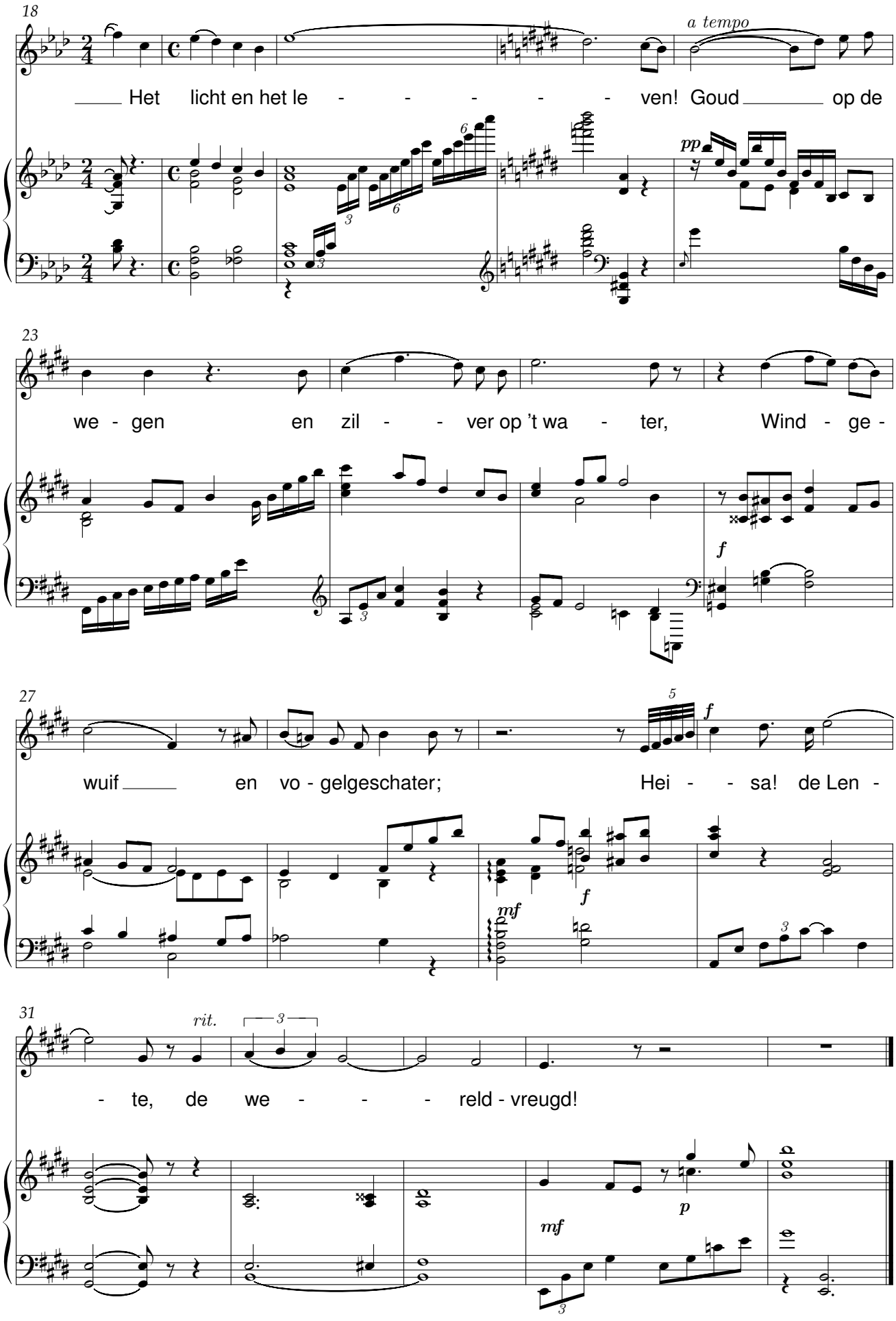
18
a tempo
Het licht en het le - - - - - - ven! Goud op de
pp
23
we - gen en zil - - ver op 't wa - ter, Wind - ge -
f
27
wuif en vo - gelgeschater; Hei - - sa! de Len -
mf
f
31
rit.
- te, de we - - - reld - vreugd!
mf
p

De lente komt

René De Clercq (1877-1932) S. Struik-Dijk

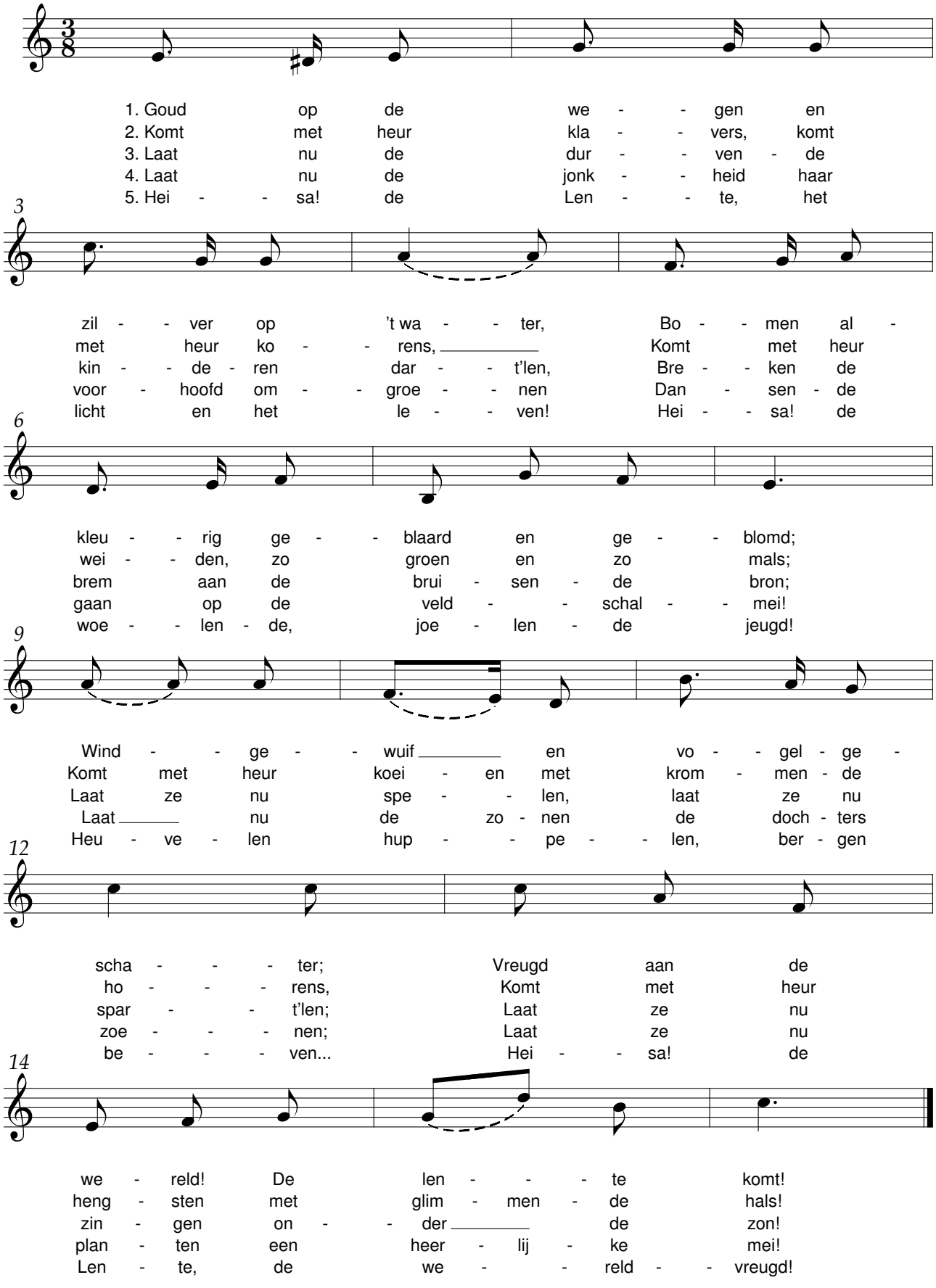

Klein Moederke

René De Clercq (1877-1932) — Henk Sweers (1895-1970)

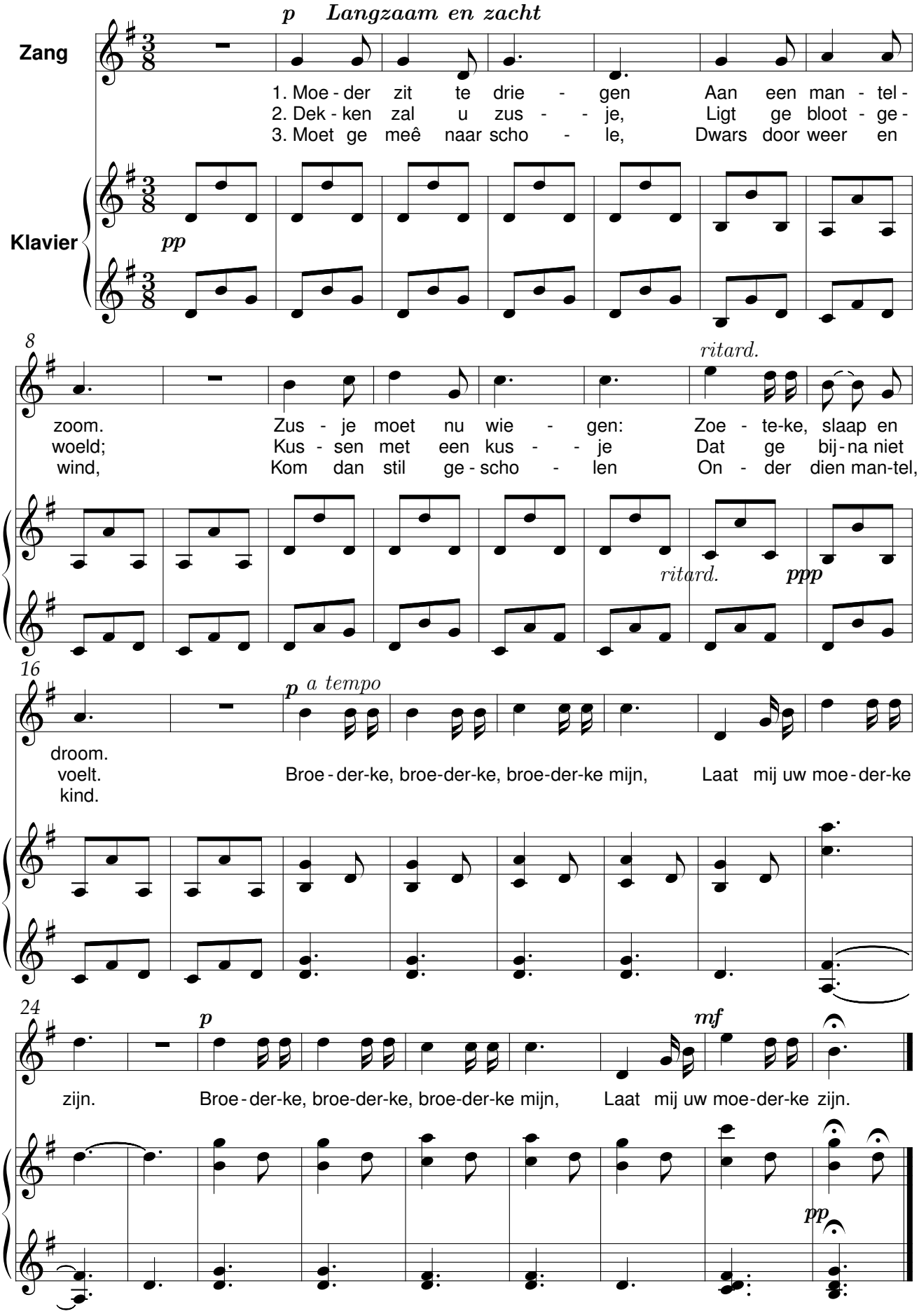

Koninkventjes

René De Clercq (1877-1932)

Henk Sweers (1895-1970)
Op. 7

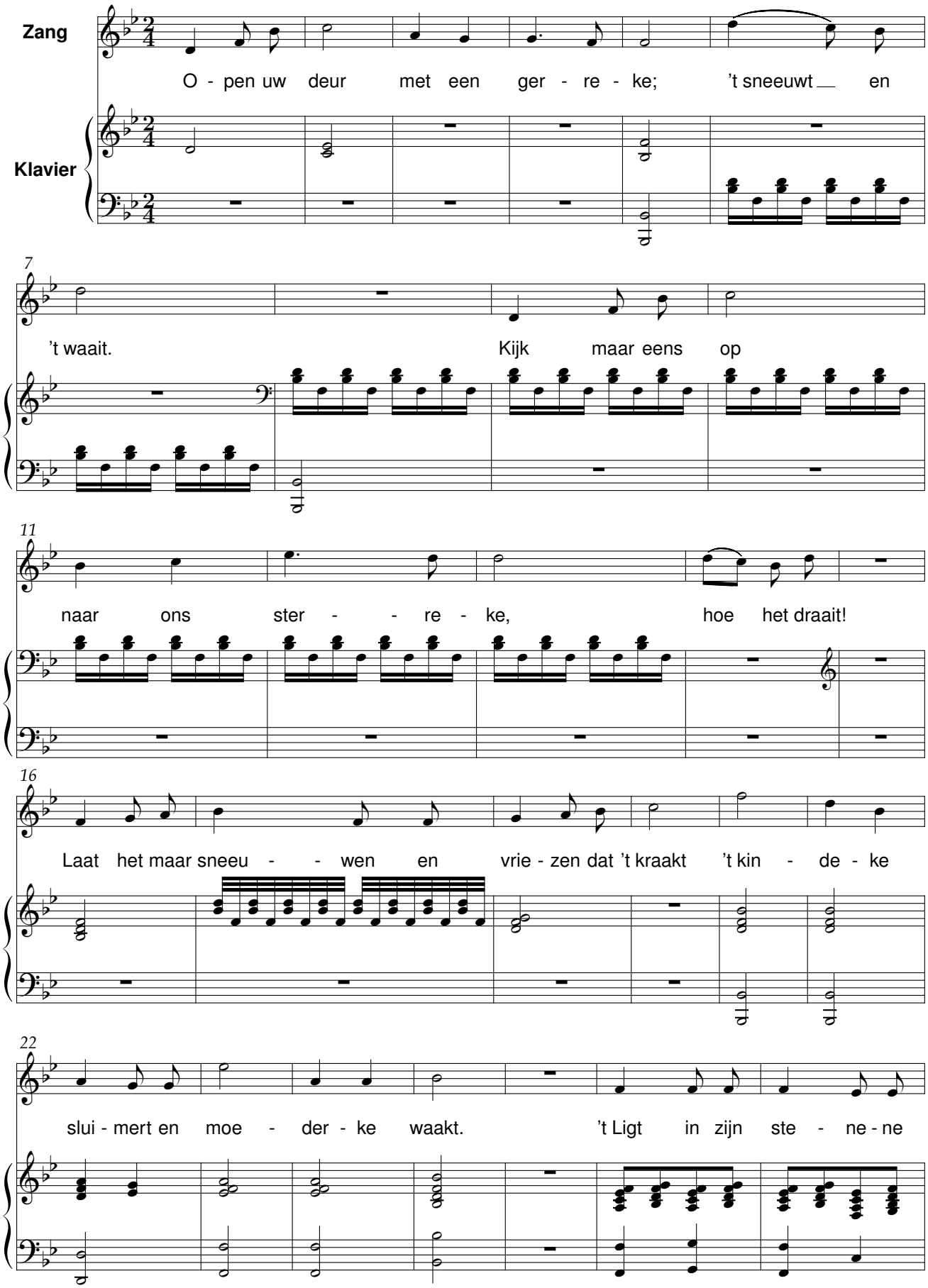

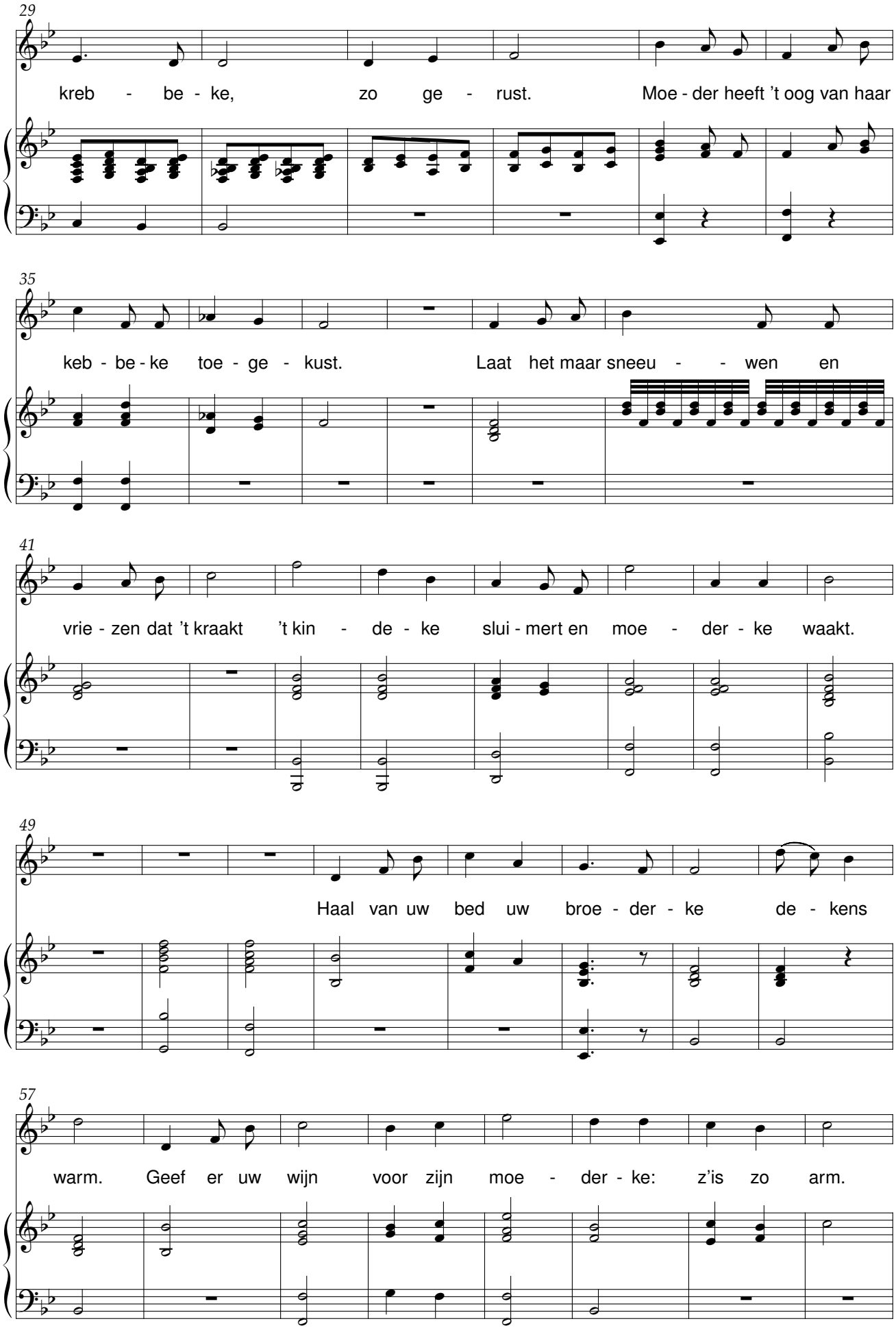
29
kreb - be - ke, zo ge - rust. Moe - der heeft 't oog van haar
35
keb - be - ke toe - ge - kust. Laat het maar sneeu - - wen en
41
vrie - zen dat 't kraakt 't kin - de - ke slui - mert en moe - der - ke waakt.
49
Haal van uw bed uw broe - der - ke de - kens
57
warm. Geef er uw wijn voor zijn moe - der - ke: z'is zo arm.

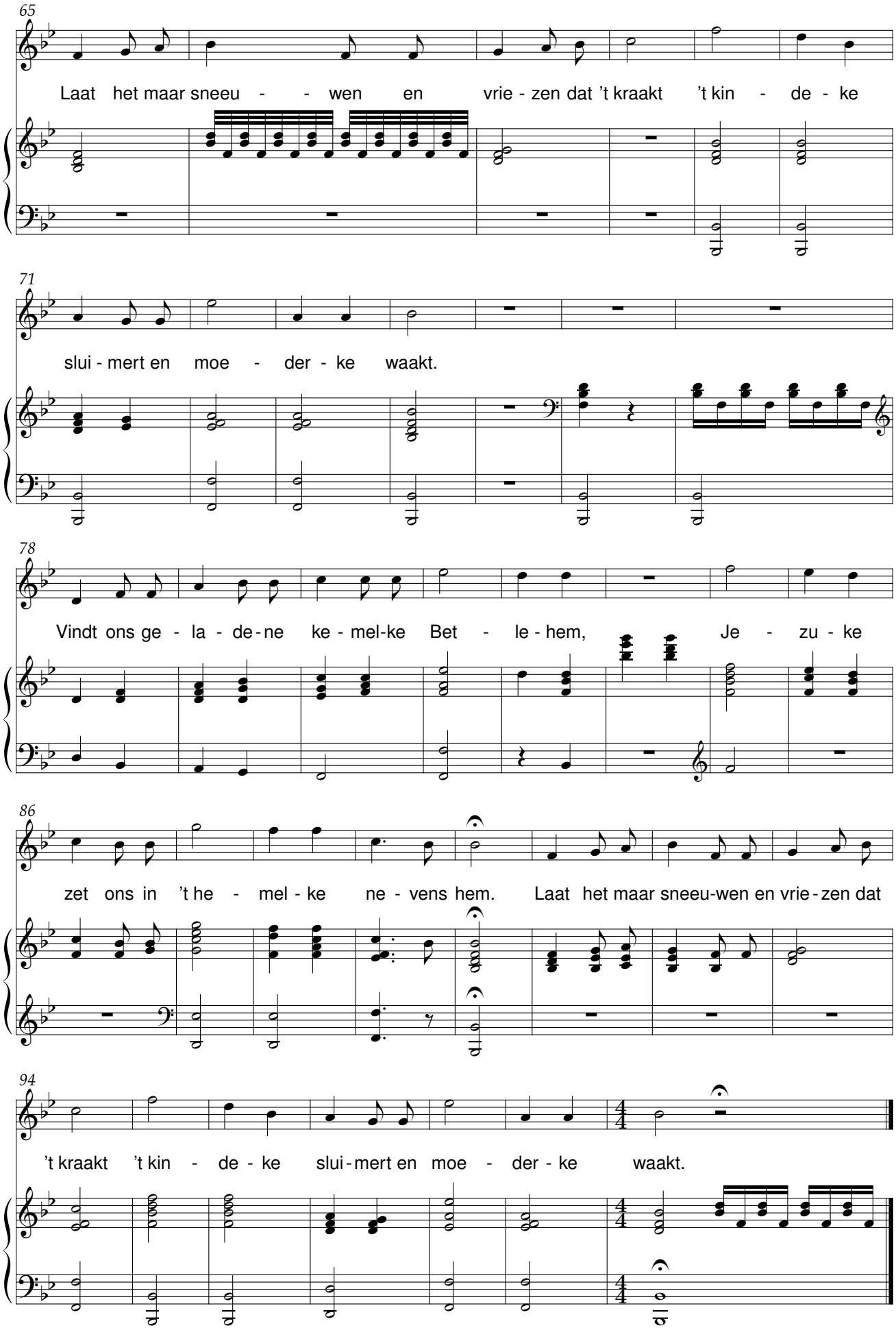
65
Laat het maar sneeu - - wen en vrie - zen dat 't kraakt 't kin - de - ke
71
slui - mert en moe - der - ke waakt.
78
Vindt ons ge - la - de - ne ke - mel-ke Bet - le - hem, Je - zu - ke
86
zet ons in 't he - mel - ke ne - vens hem. Laat het maar sneeu-wen en vrie - zen dat
94
't kraakt 't kin - de - ke slui - mert en moe - der - ke waakt.

Mijn Bleuzerke

René De Clercq (1877-1932) Henk Sweers (1895-1970)

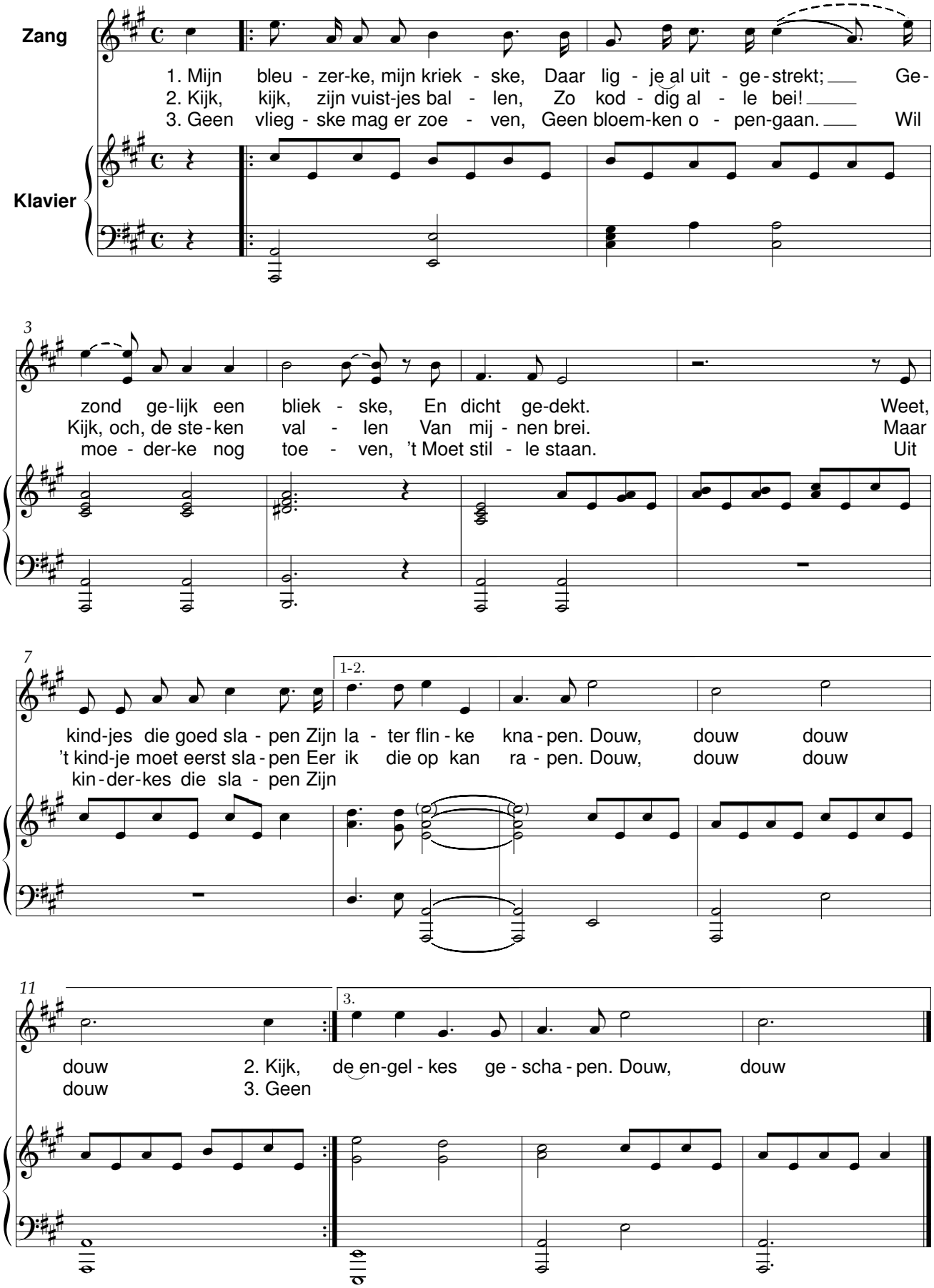

Niet iedereen kan heiden zijn

René De Clercq (1877-1932) Henk Sweers (1895-1970)

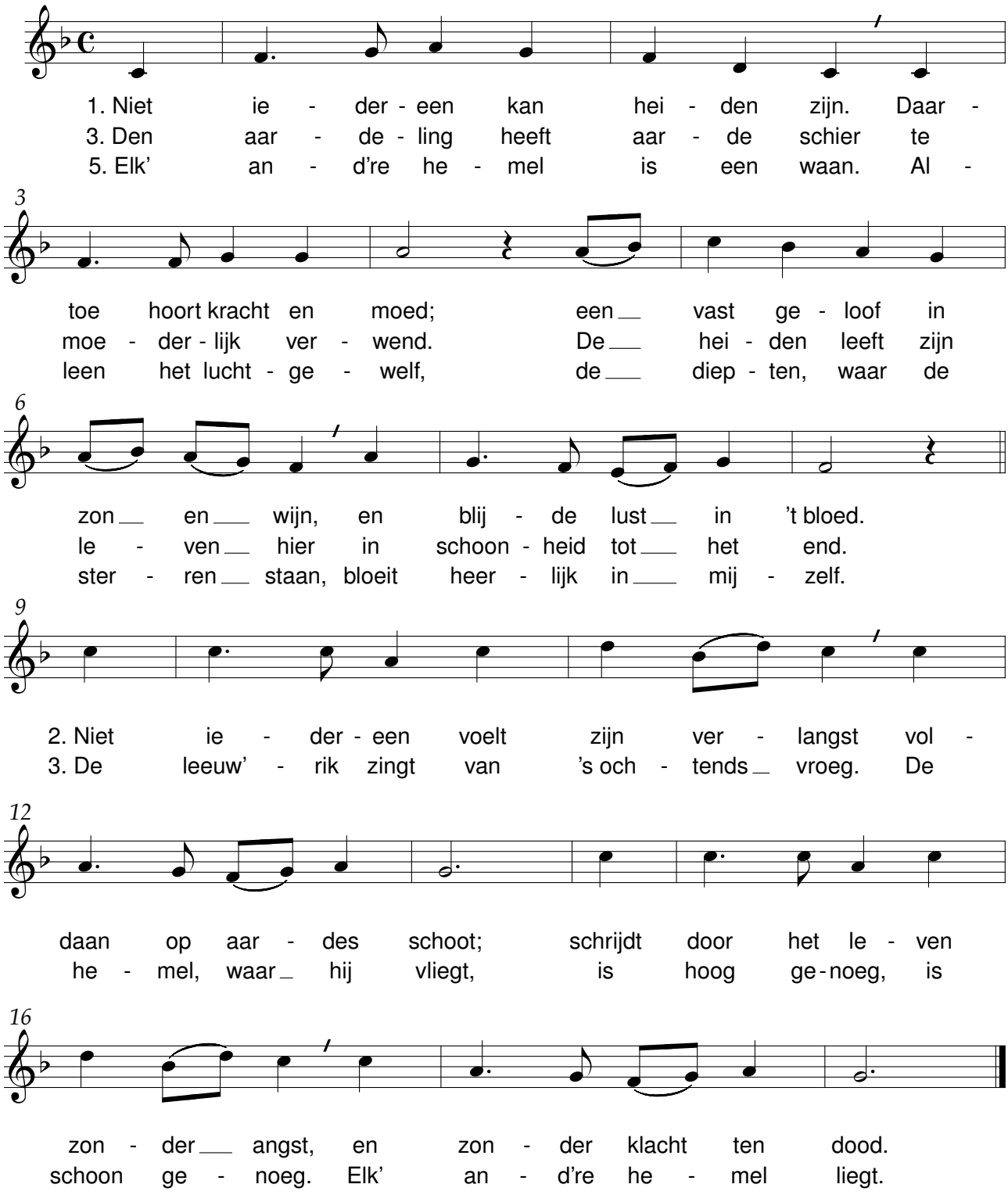

Nieuwe Mei

René De Clercq (1877-1932) Henk Sweers (1895-1970)

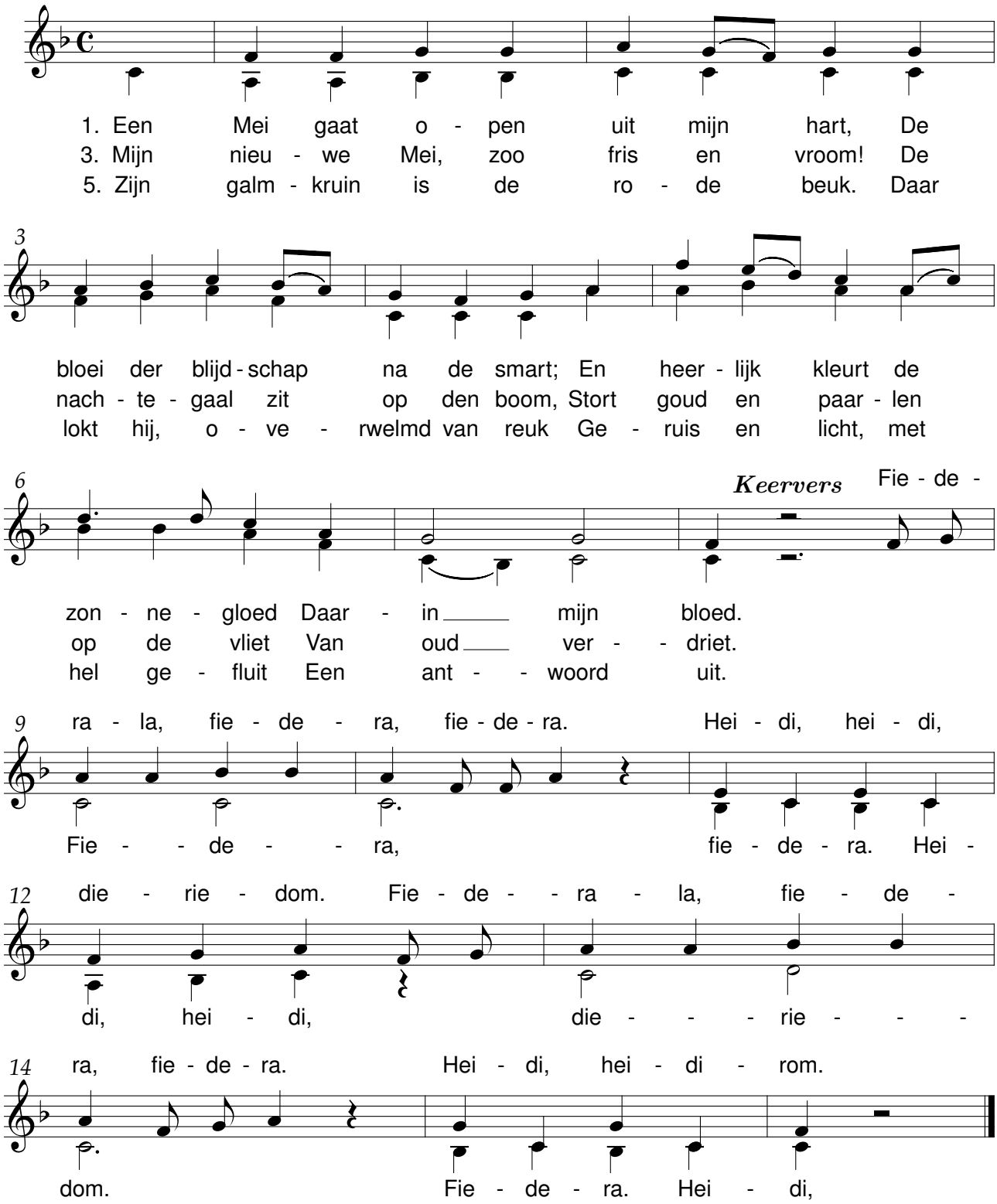

Adeste

René De Clercq (1877-1932) Jef Tinel (1885-1972)

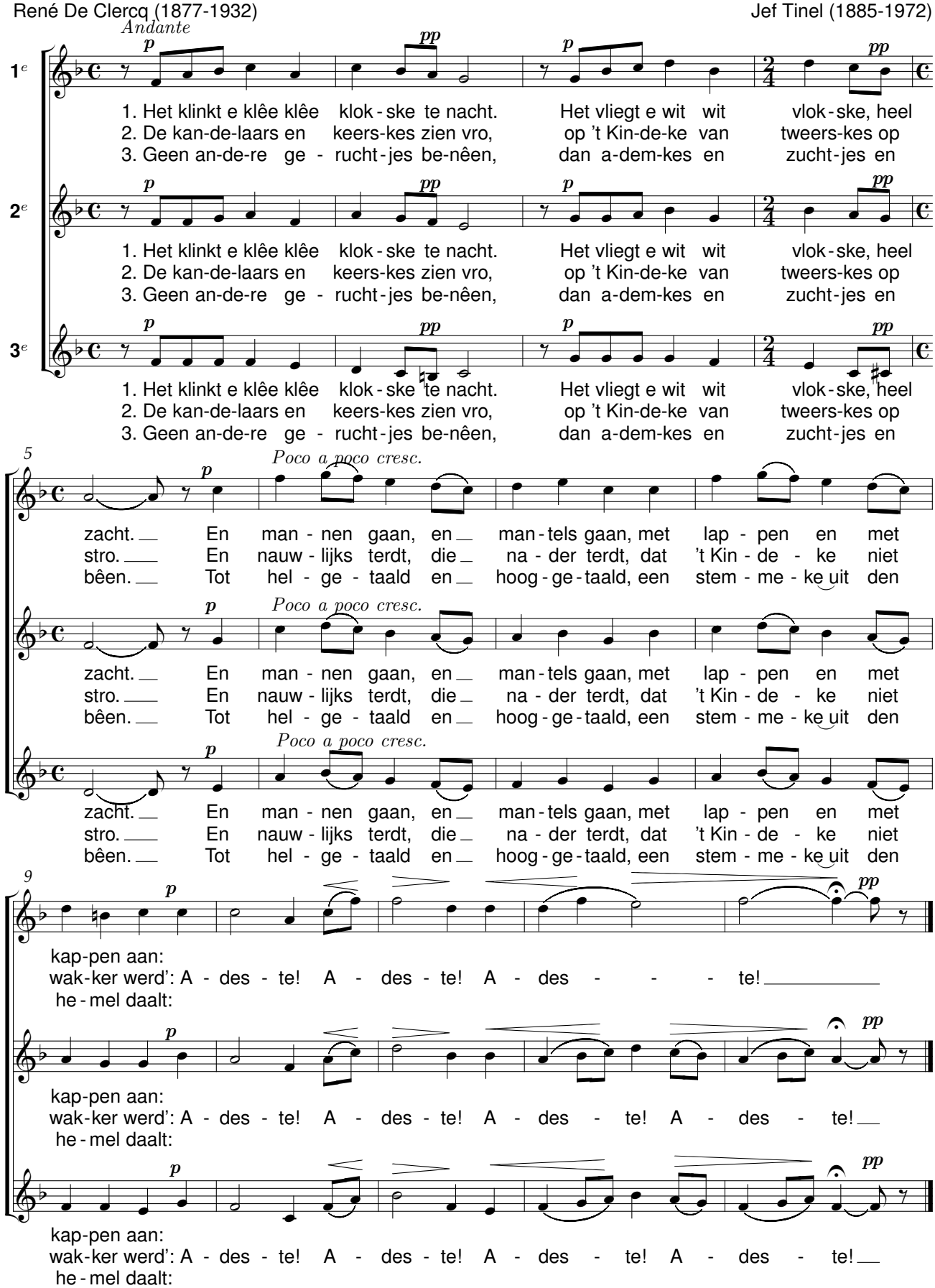

De mooie danseresjes

Uit het gedicht ”Een leeuwerik”

René De Clercq (1877-1932) Jef Tinel (1885-1972)

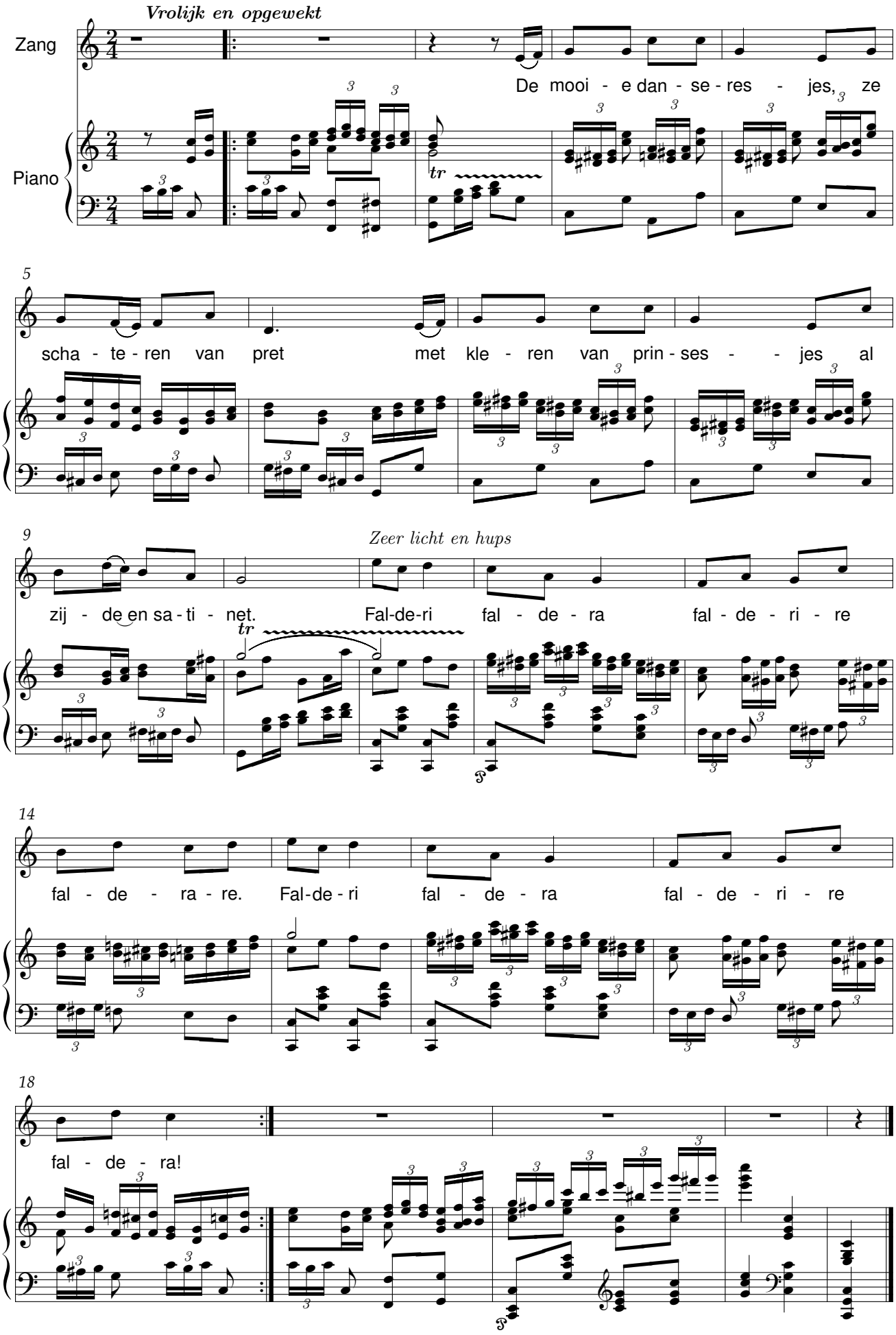

Als ’t bruine veld

René De Clercq (1877-1932) Jef Tinel (1885-1972)

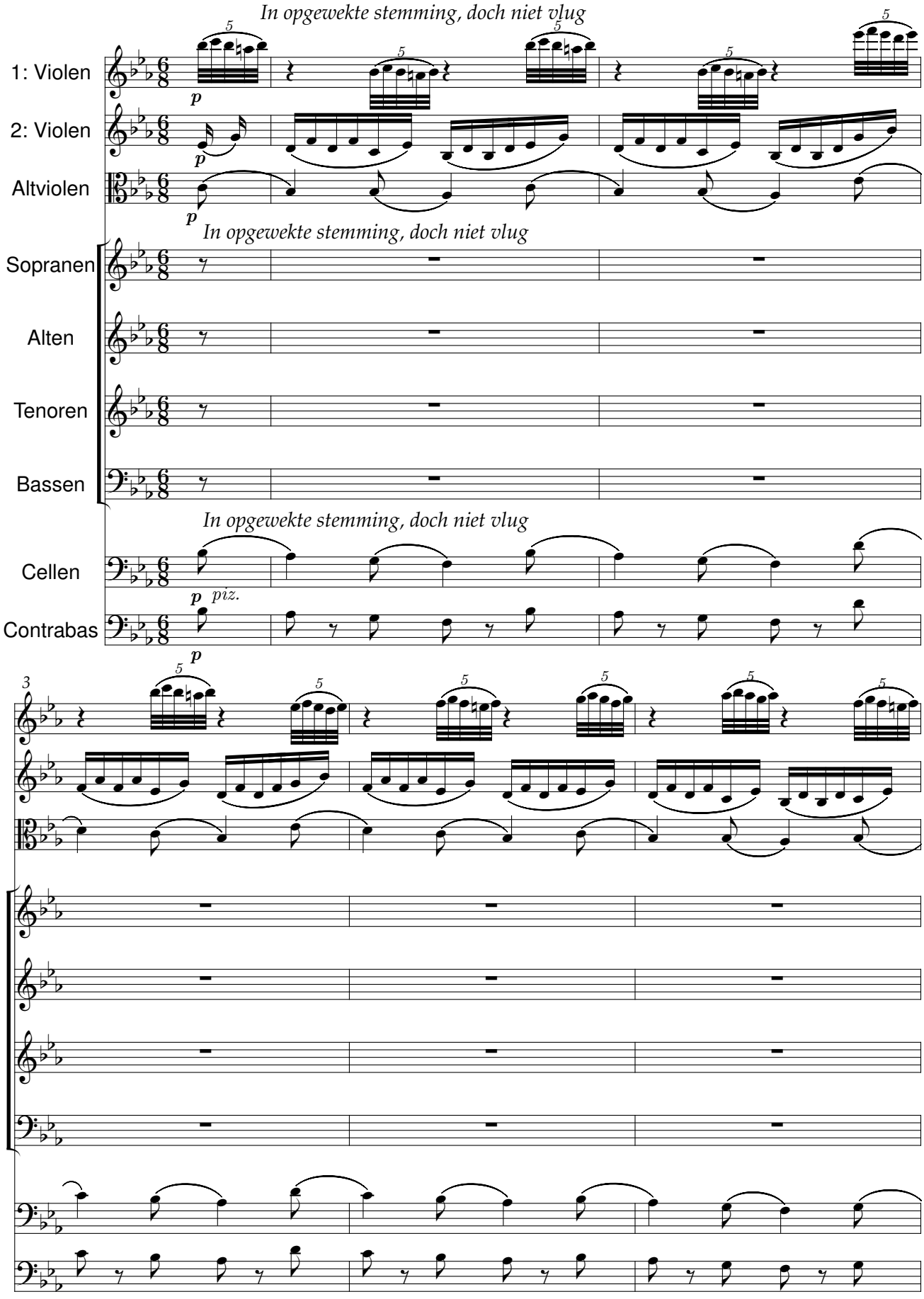

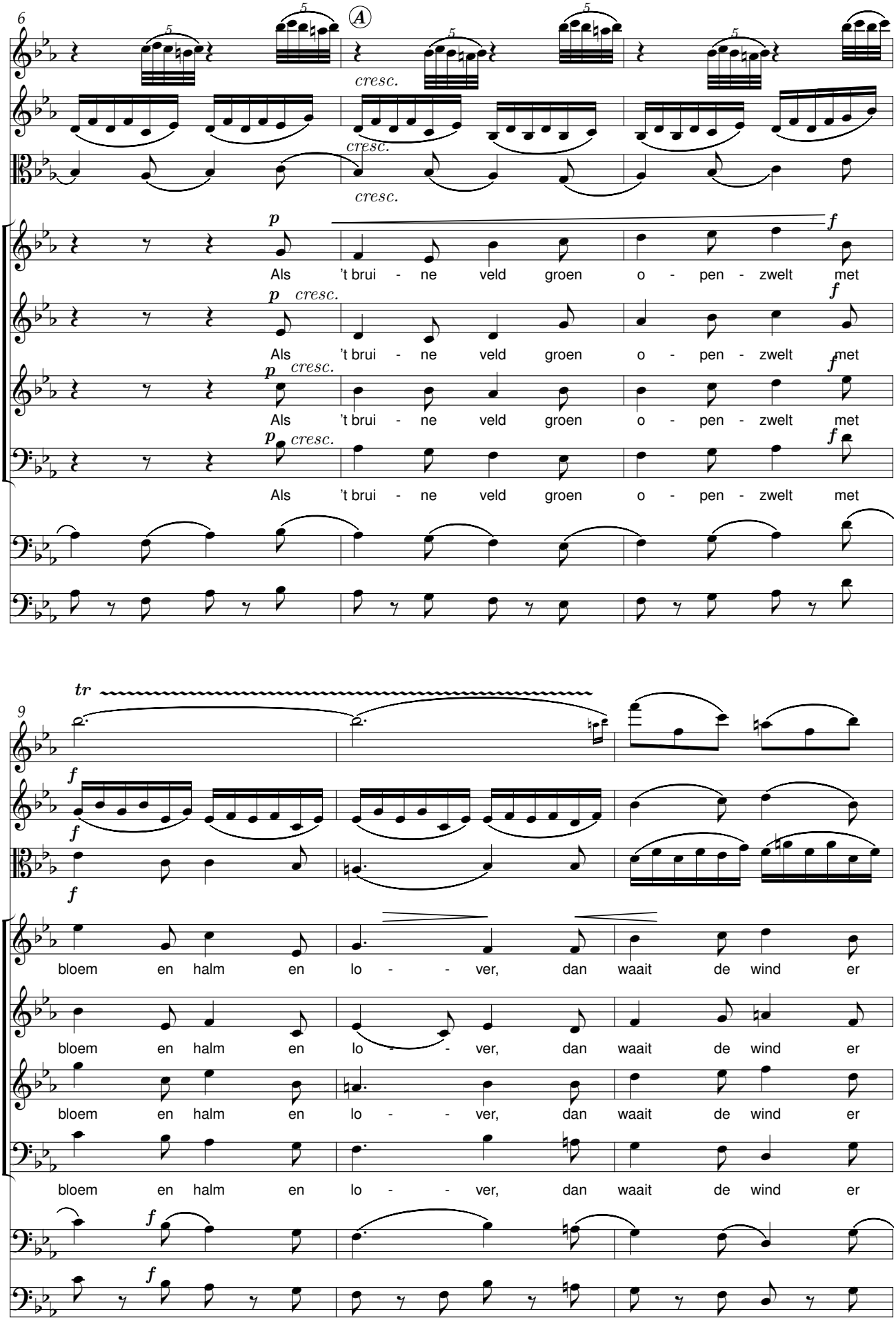
6
A
cresc.
cresc.
cresc.
p
f
Als 't brui - ne veld groen o - pen - zwelt met
p cresc.
f
Als 't brui - ne veld groen o - pen - zwelt met
p cresc.
f
Als 't brui - ne veld groen o - pen - zwelt met
p cresc.
f
Als 't brui - ne veld groen o - pen - zwelt met
9
tr
f
f
f
bloem en halm en lo - - ver, dan waait de wind er
bloem en halm en lo - - ver, dan waait de wind er
bloem en halm en lo - - ver, dan waait de wind er
bloem en halm en lo - - ver, dan waait de wind er
f
f

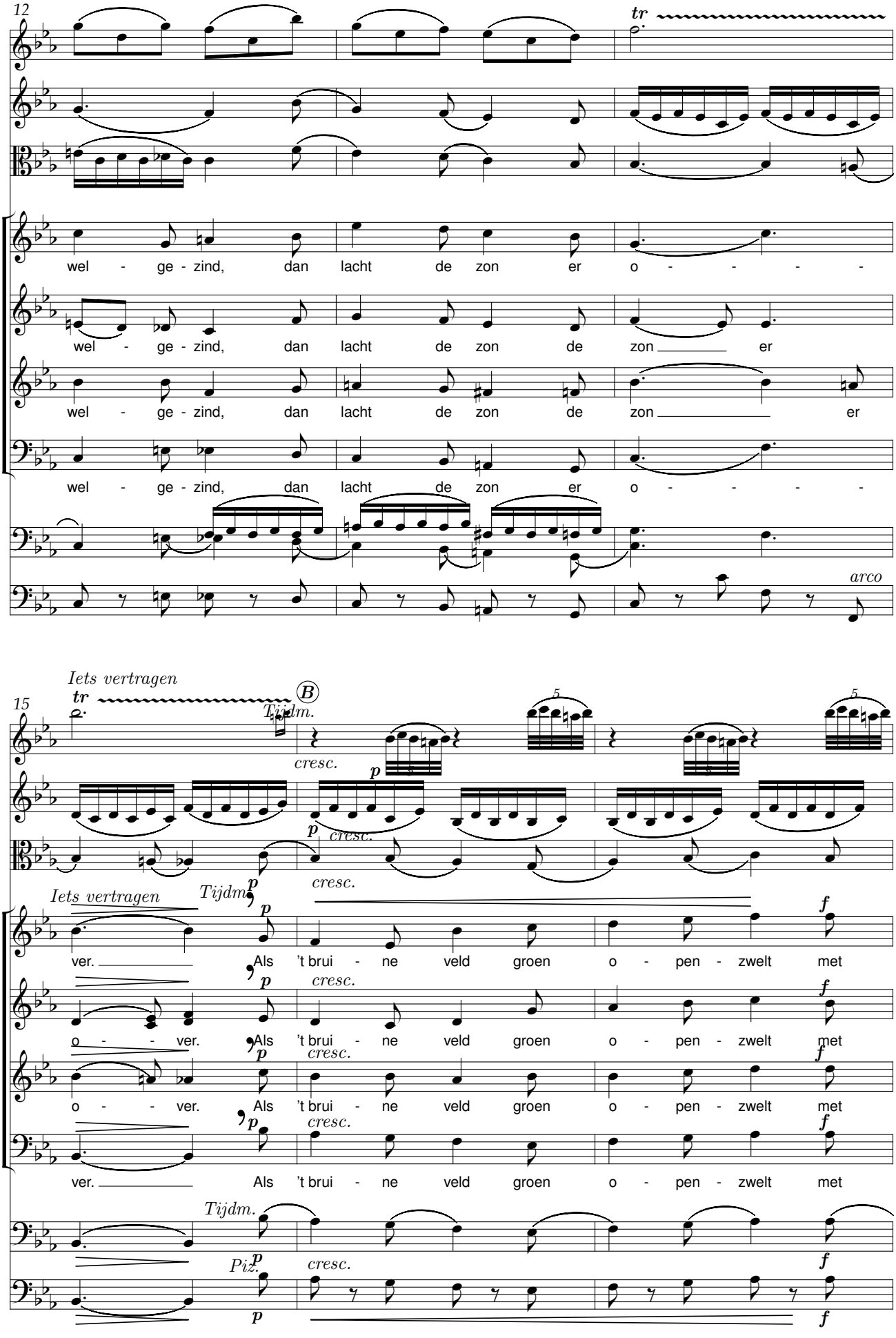
12
tr
wel - ge - zind, dan lacht de zon er o - - - -
wel - ge - zind, dan lacht de zon de zon er
wel - ge - zind, dan lacht de zon de zon er
wel - ge - zind, dan lacht de zon er o - - - -
arco
15
Iets vertragen
tr
B
Tijdm.
cresc.
p
Iets vertragen
Tijdm.
ver. Als 't brui - ne veld groen o - pen - zwelt met
o - - - ver. Als 't brui - ne veld groen o - pen - zwelt met
o - - - ver. Als 't brui - ne veld groen o - pen - zwelt met
ver. Als 't brui - ne veld groen o - pen - zwelt met
Tijdm.
Piz.
f

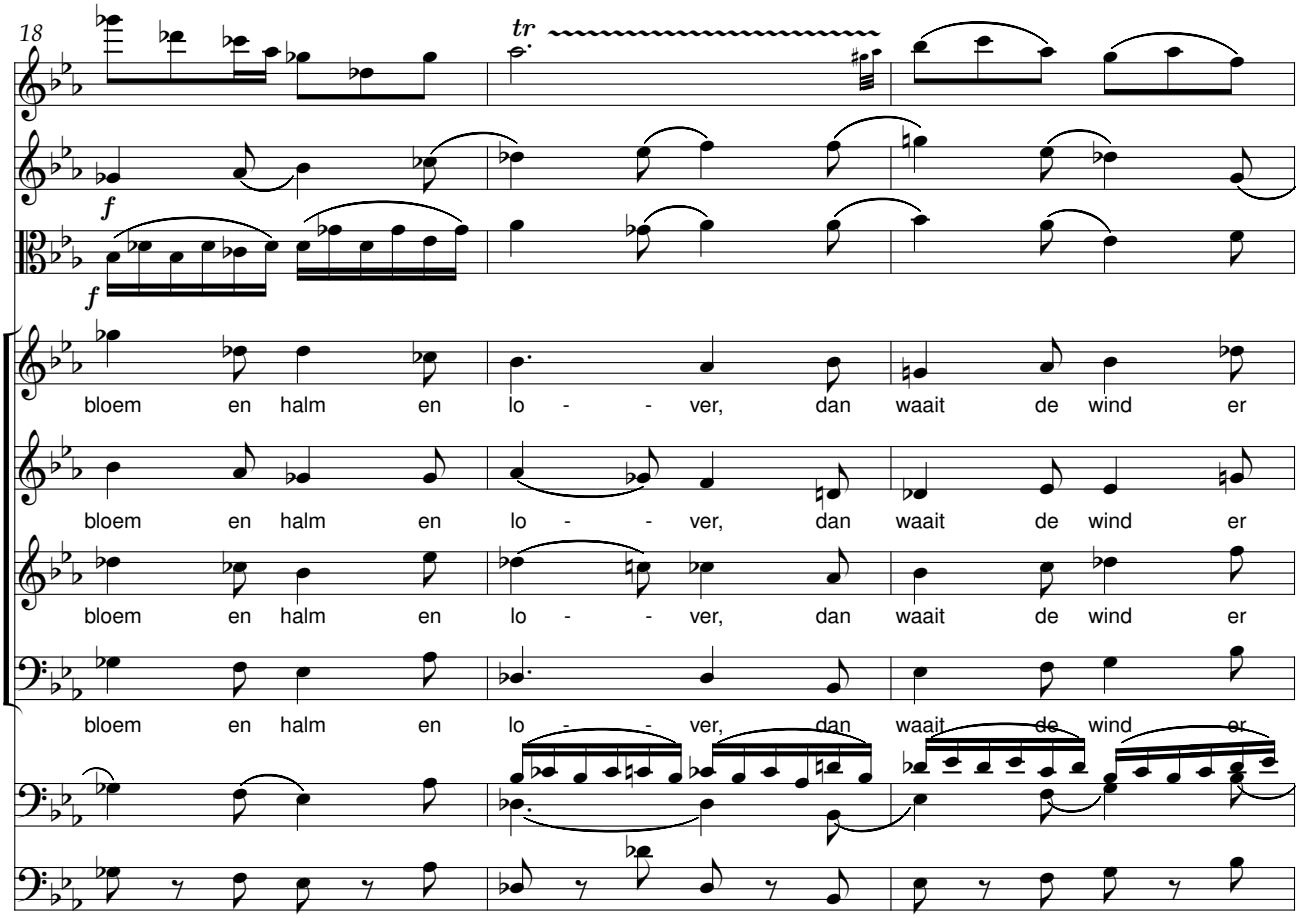
18
tr
f
f
bloem en halm en lo - - ver, dan waait de wind er
bloem en halm en lo - - ver, dan waait de wind er
bloem en halm en lo - - ver, dan waait de wind er
bloem en halm en lo - - ver, dan waait de wind er

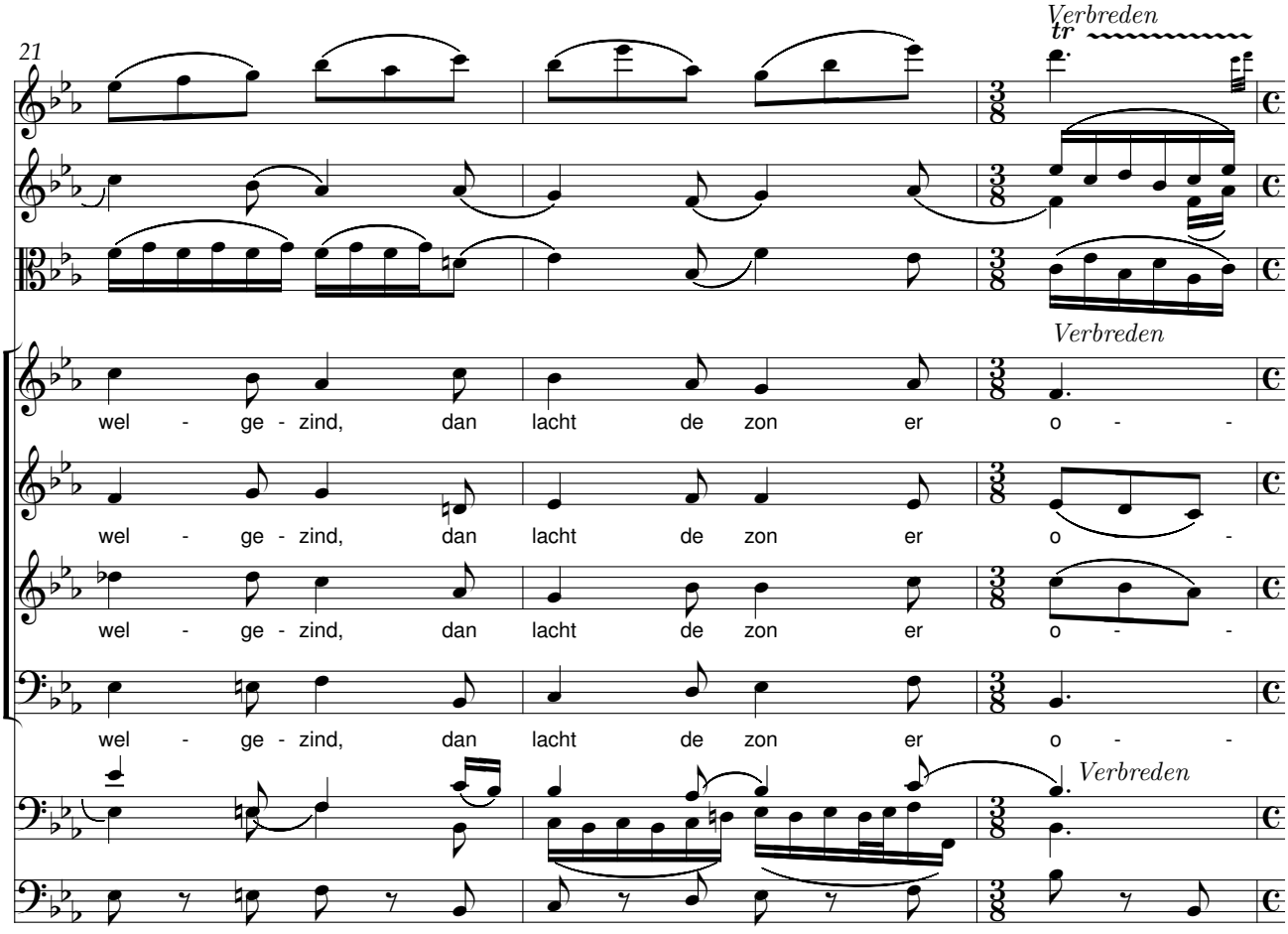
21
Verbreden
tr
Verbreden
wel - ge - zind, dan lacht de zon er o - -
wel - ge - zind, dan lacht de zon er o -
wel - ge - zind, dan lacht de zon er o - -
wel - ge - zind, dan lacht de zon er o - -
Verbreden

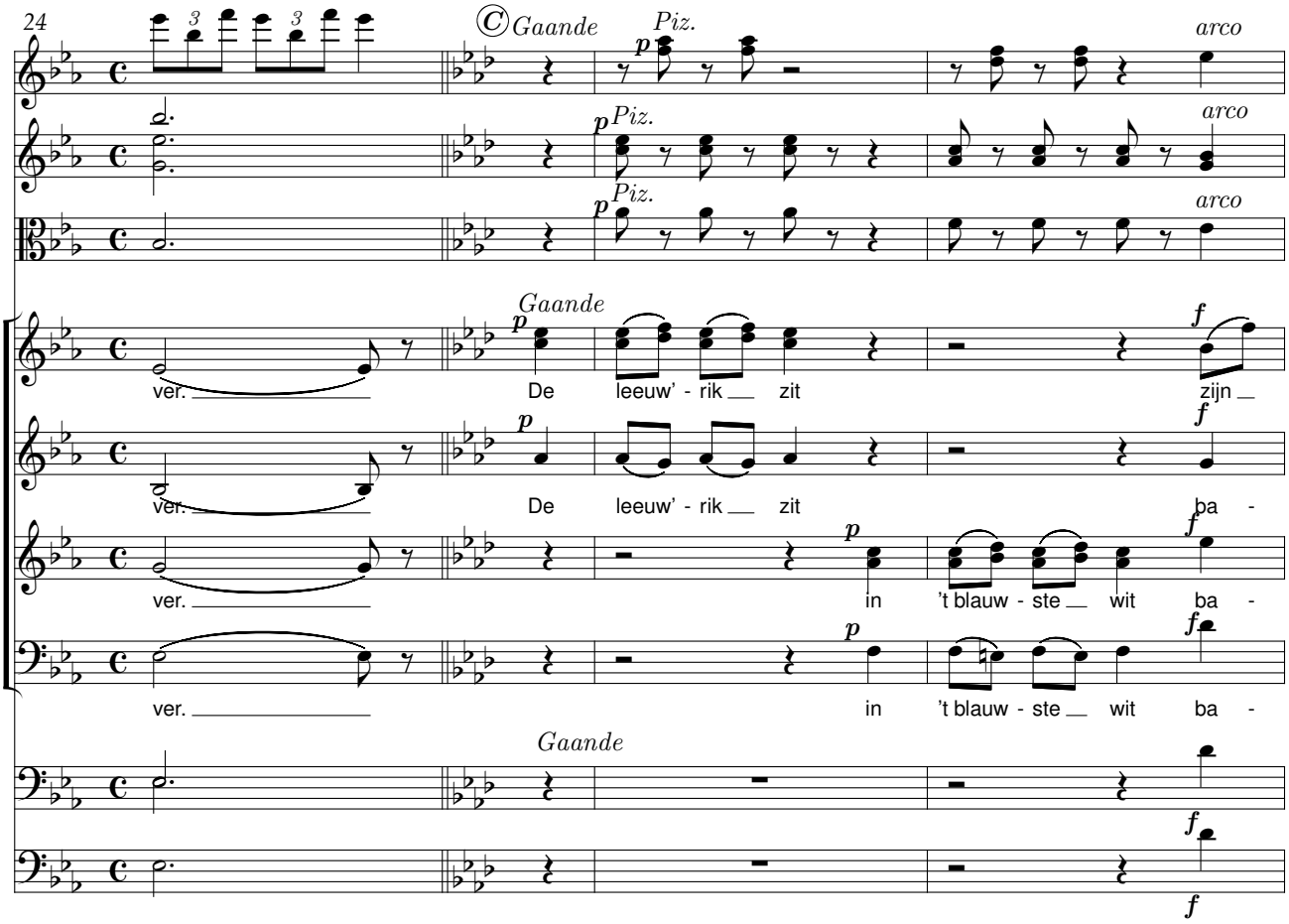
24
Gaande
Piz.
arco
Gaande
De leeuw' - rik zit
zijn
De leeuw' - rik zit
ba -
in 't blauw - ste wit ba -
in 't blauw - ste wit ba -
Gaande

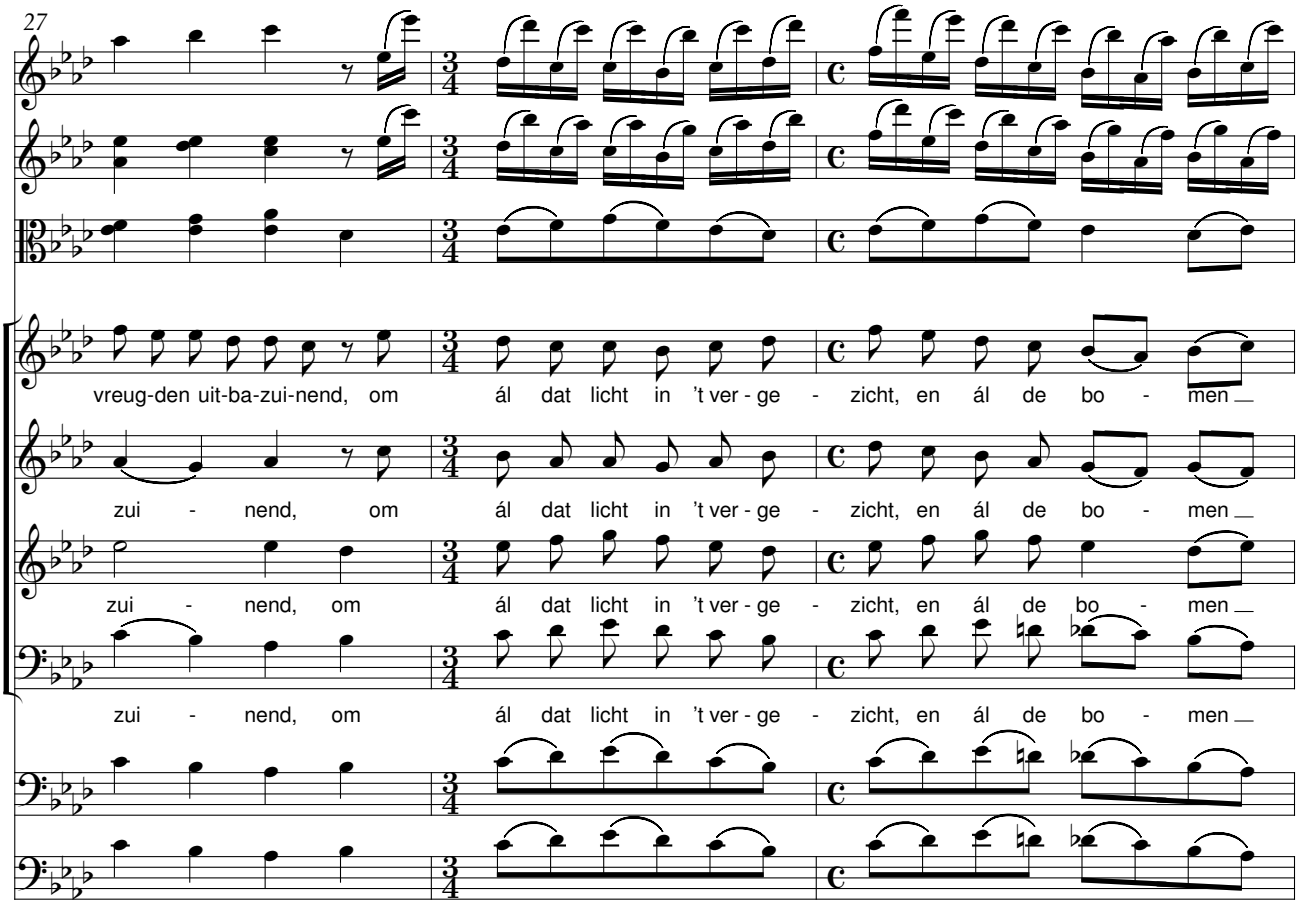
27
vreug-den uit-ba-zui-nend, om ál dat licht in 't ver - ge - zicht, en ál de bo - men
zui - nend, om ál dat licht in 't ver - ge - zicht, en ál de bo - men
zui - nend, om ál dat licht in 't ver - ge - zicht, en ál de bo - men

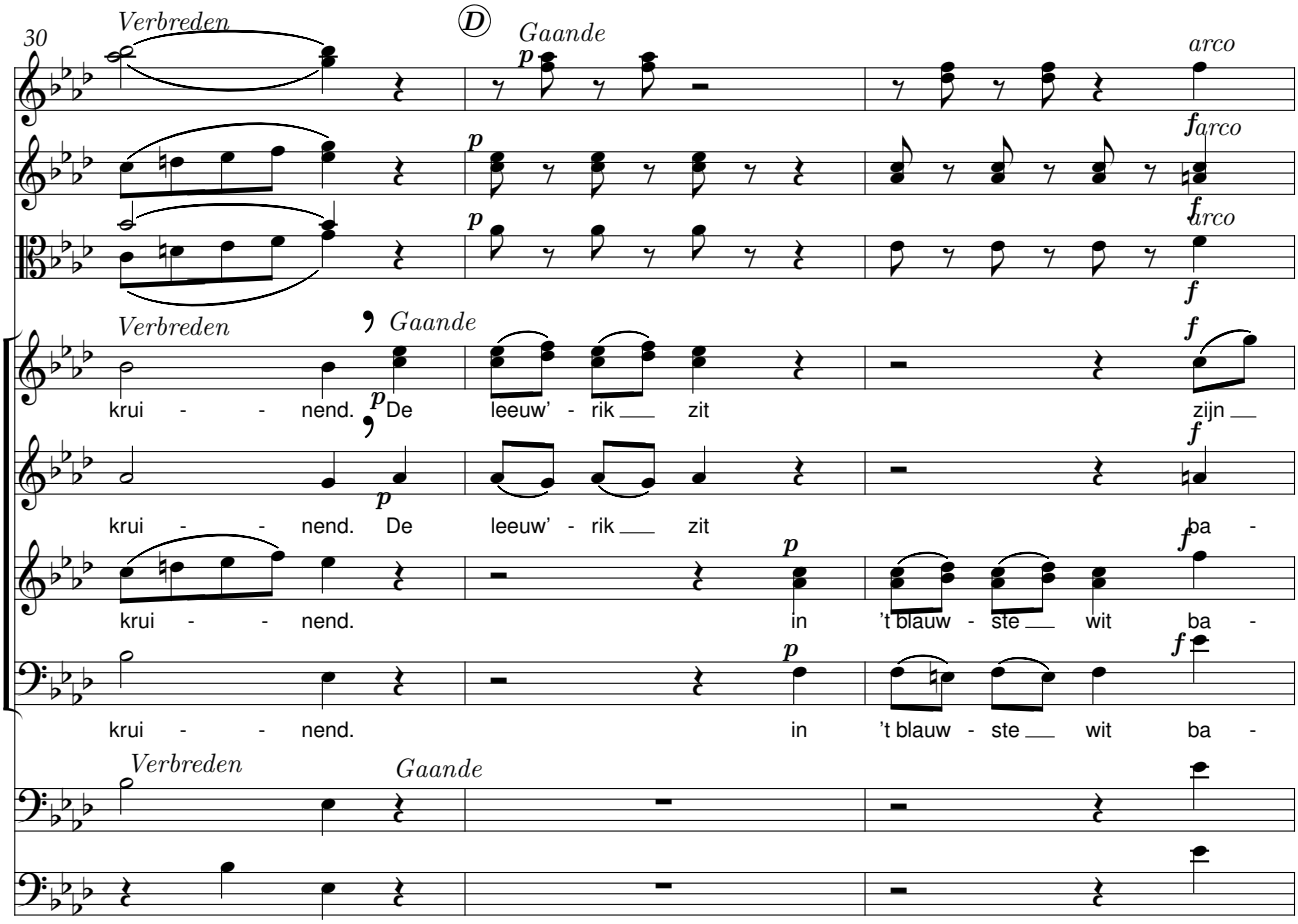
30
Verbreden
Gaande
arco
Verbreden
Gaande
krui - - nend. De leeuw' - rik zit zijn
krui - - nend. De leeuw' - rik zit ba -
krui - - nend. in 't blauw - ste wit ba -
krui - - nend. in 't blauw - ste wit ba -
Verbreden
Gaande

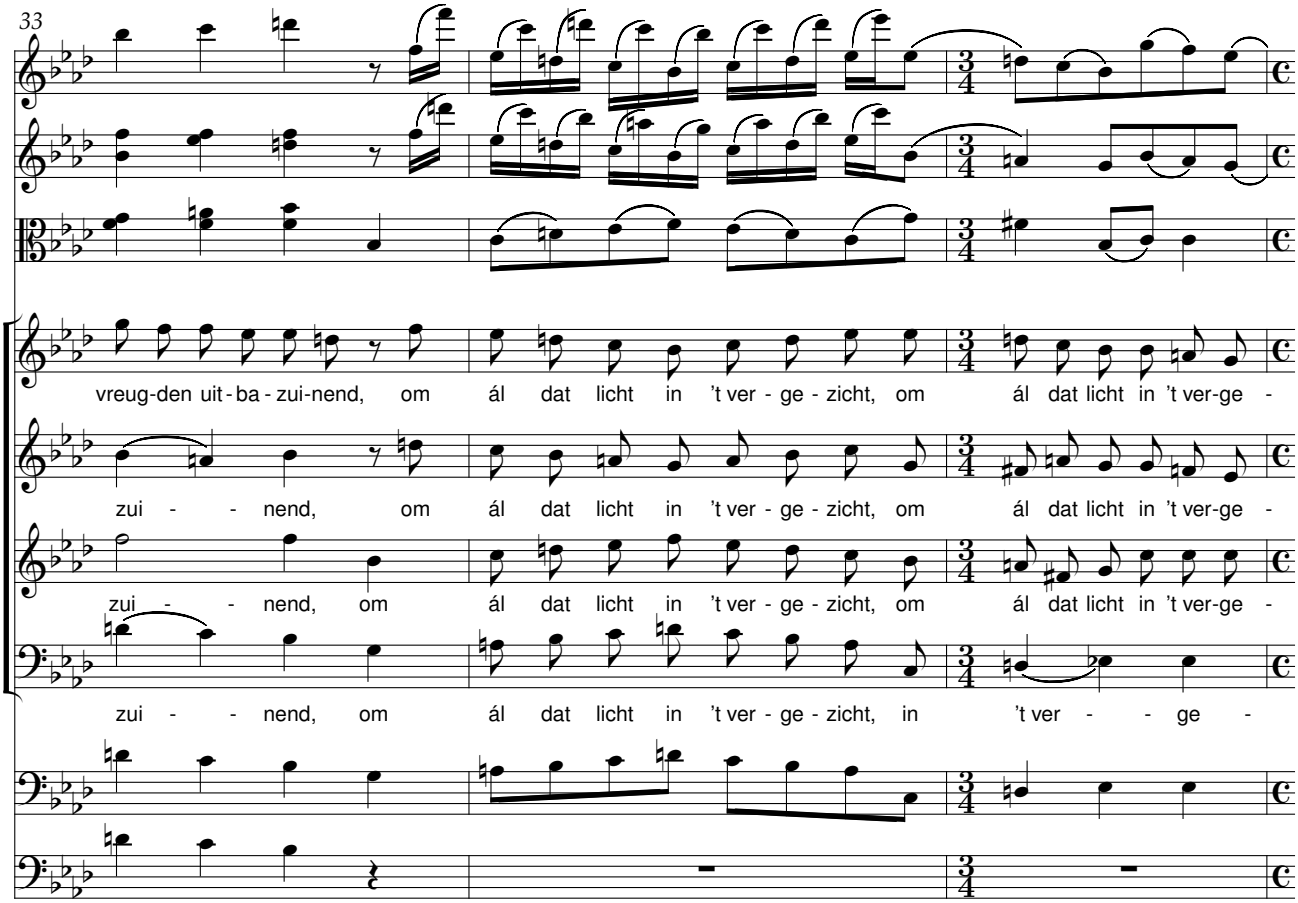
33
vreug-den uit - ba - zui-nend, om ál dat licht in 't ver - ge - zicht, om ál dat licht in 't ver-ge -
zui - - nend, om ál dat licht in 't ver - ge - zicht, om ál dat licht in 't ver-ge -
zui - - nend, om ál dat licht in 't ver - ge - zicht, om ál dat licht in 't ver-ge -
zui - - nend, om ál dat licht in 't ver - ge - zicht, in 't ver - - ge -

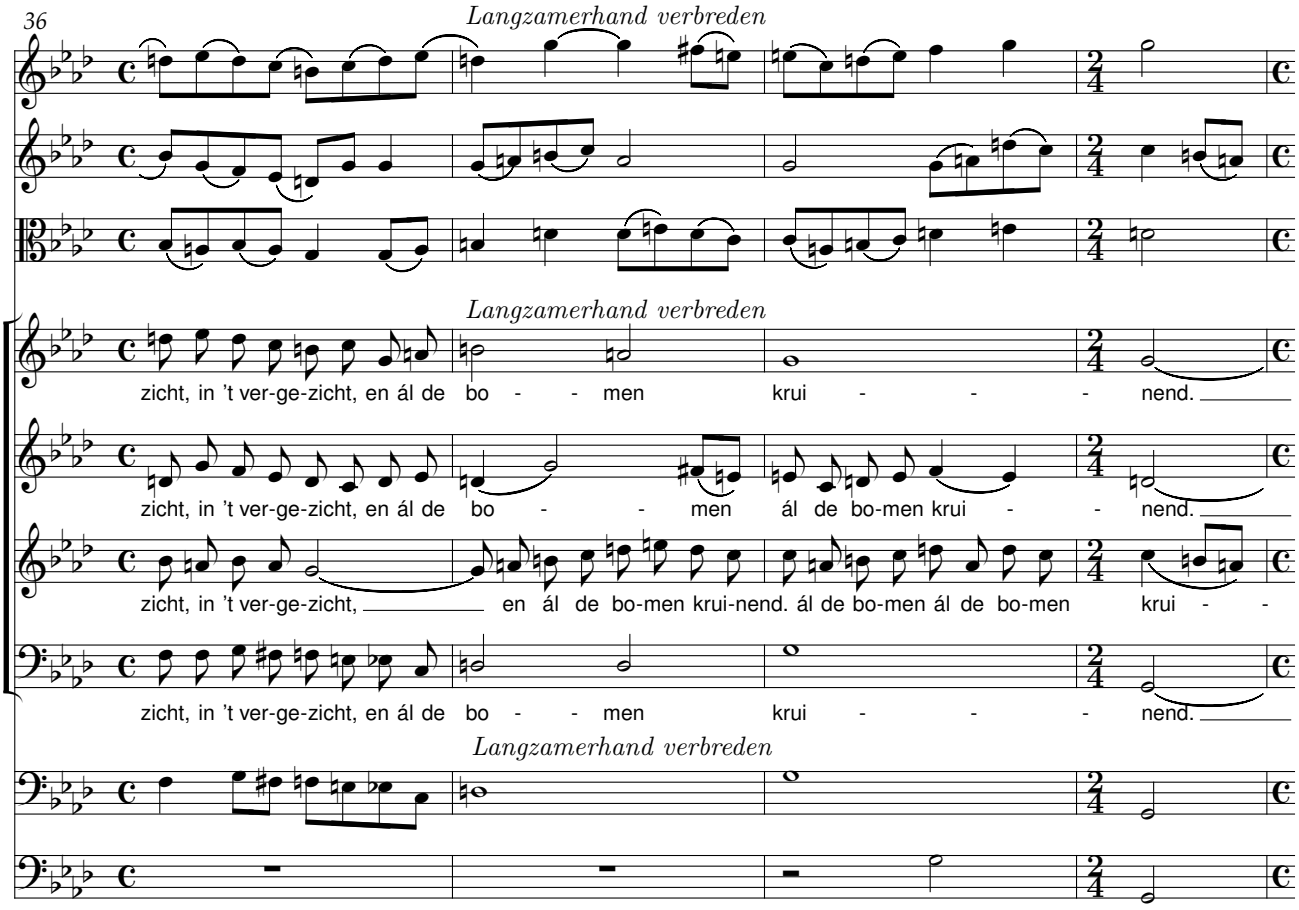
36
Langzamerhand verbreden
Langzamerhand verbreden
zicht, in 't ver-ge-zicht, en ál de bo - - men krui - - - nend.
zicht, in 't ver-ge-zicht, en ál de bo - - men ál de bo-men krui - - nend.
zicht, in 't ver-ge-zicht, en ál de bo-men krui-nend. ál de bo-men ál de bo-men krui - -
zicht, in 't ver-ge-zicht, en ál de bo - - men krui - - - nend.
Langzamerhand verbreden

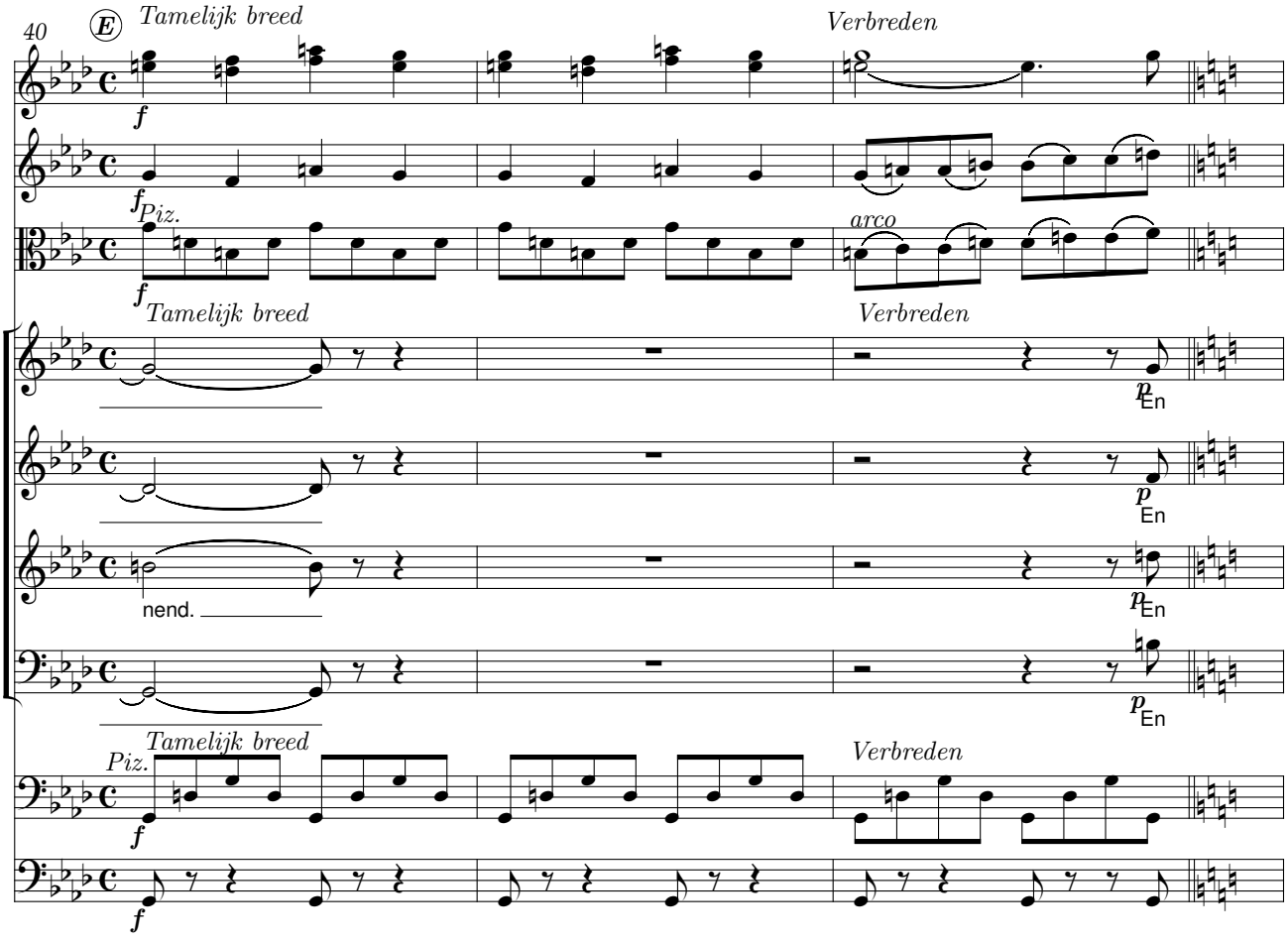
40
Tamelijk breed
Verbreden
Piz.
arco
Tamelijk breed
Verbreden
En
En
nend.
En
Tamelijk breed
Piz.
Verbreden

Als ’t bruine veld

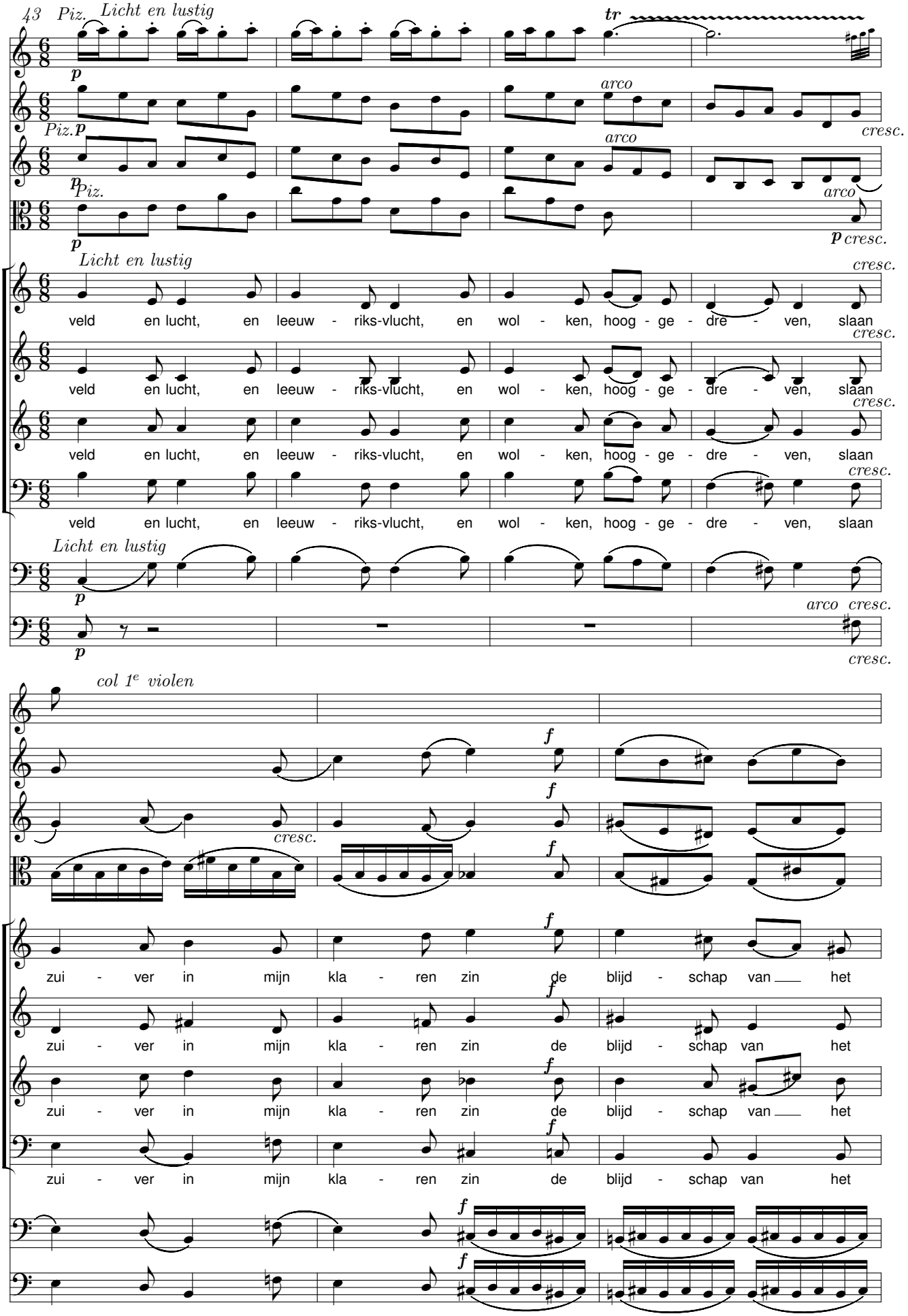

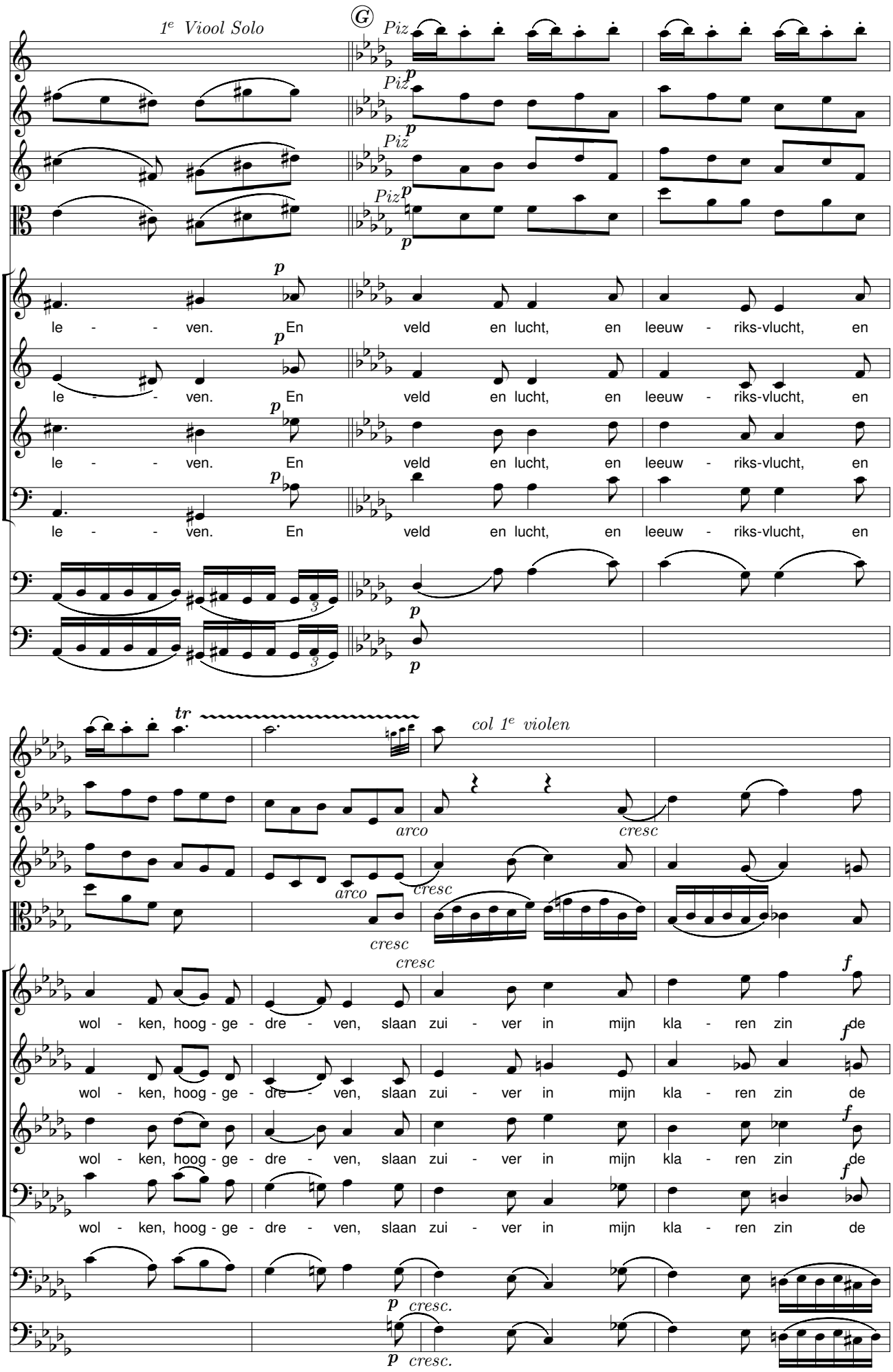
1e Viool Solo
Piz
le - - ven. En veld en lucht, en leeuw - riks-vlucht, en
tr
col 1e violen
arco
cresc
wol - ken, hoog - ge - dre - ven, slaan zui - ver in mijn kla - ren zin de
cresc.

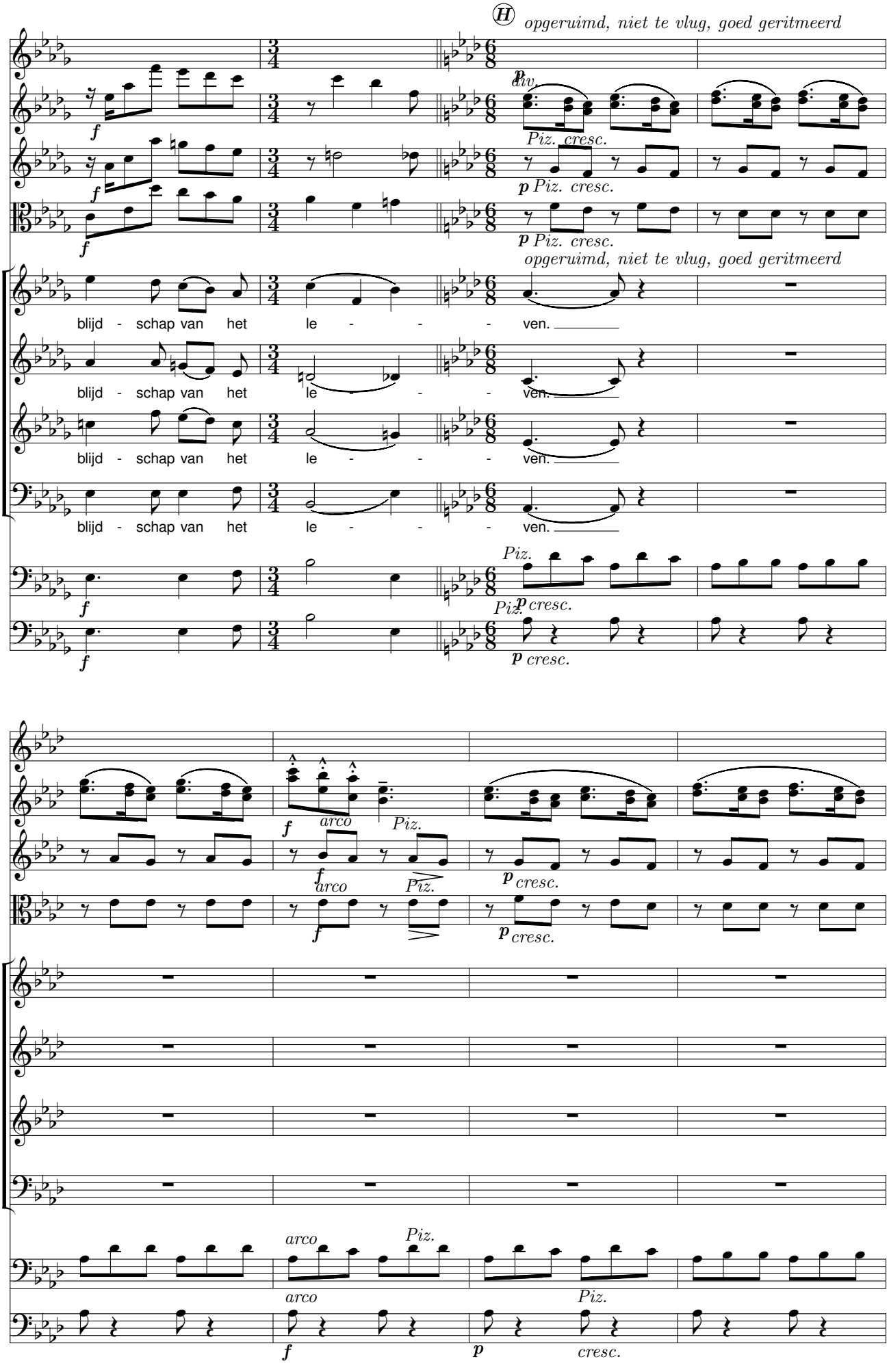
H
opgeruimd, niet te vlug, goed geritmeerd
div.
Piz. cresc.
blijd - schap van het le - - - ven.
Piz.
arco
cresc.

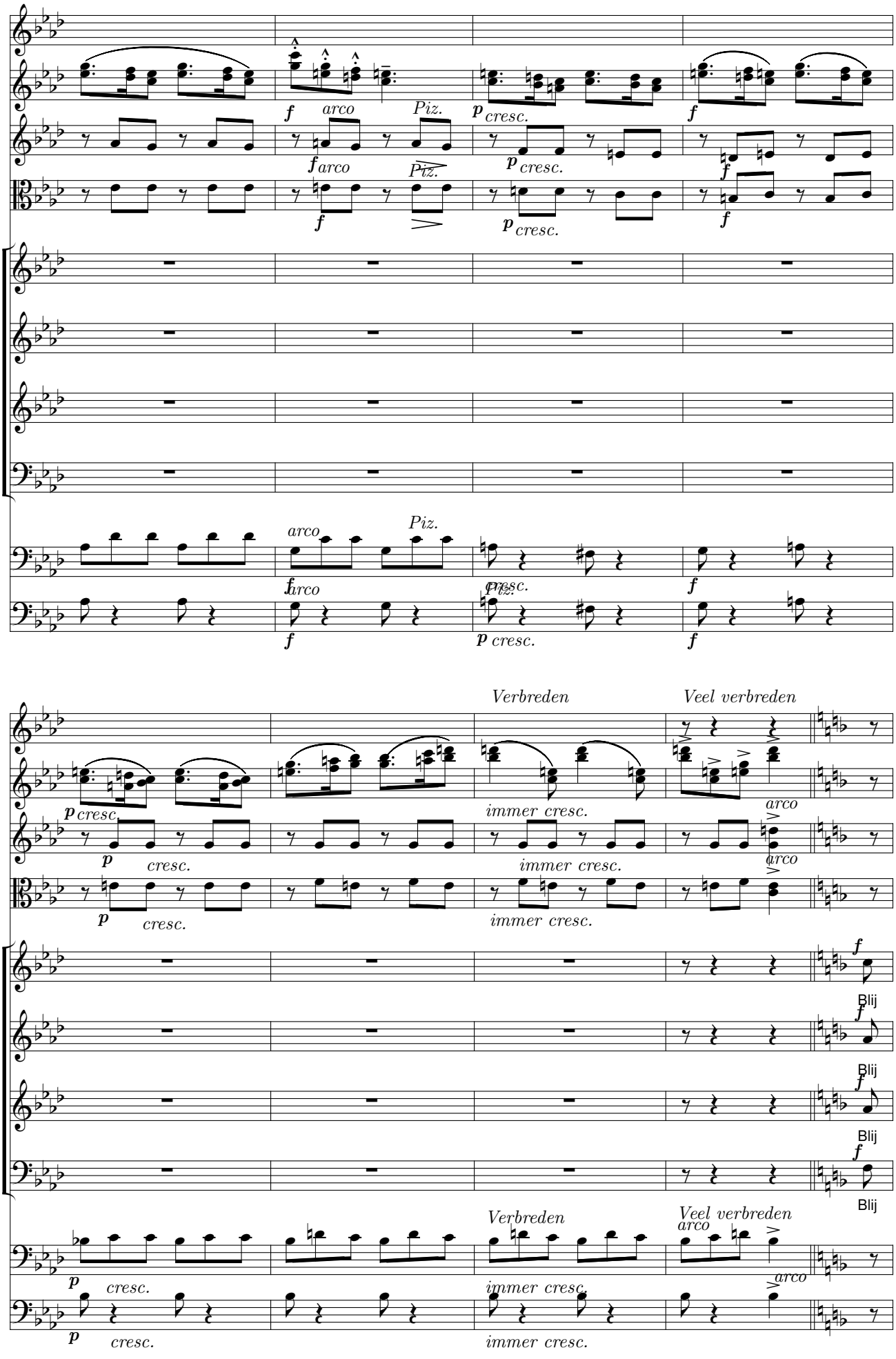
f
arco
Piz.
p cresc.
f
arco
Piz.
p cresc.
f
f
arco
Piz.
p cresc.
f
f
arco
Piz.
p cresc.
f
Verbreden
Veel verbreden
p cresc.
immer cresc.
arco
p cresc.
immer cresc.
arco
p cresc.
immer cresc.
f
f
Blij
f
Blij
f
Blij
Verbreden
Veel verbreden
arco
p cresc.
immer cresc.
arco
p cresc.
immer cresc.

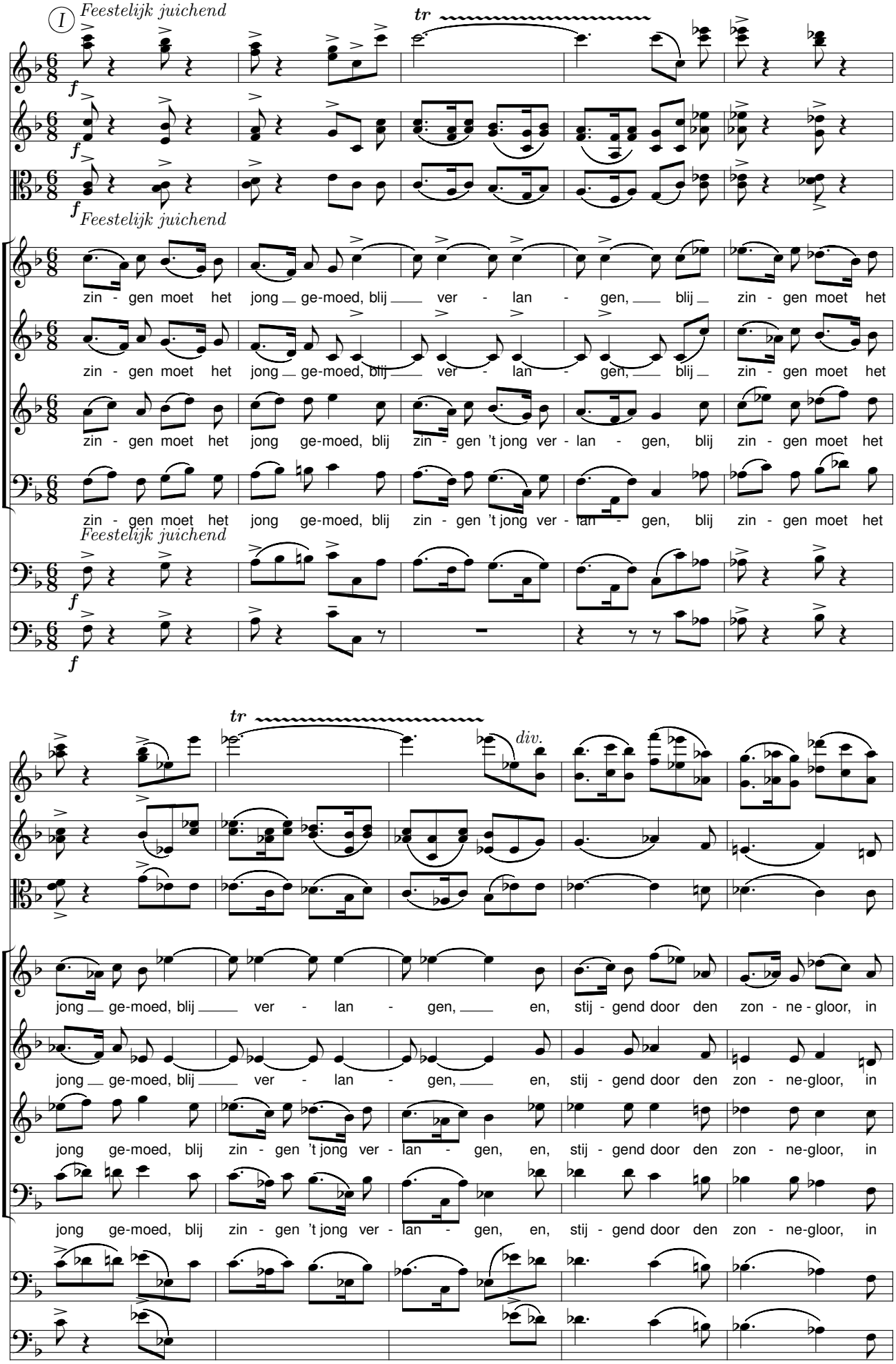
I
Feestelijk juichend
tr
f
Feestelijk juichend
zin - gen moet het jong ge-moed, blij ver - lan - gen, blij zin - gen moet het
zin - gen moet het jong ge-moed, blij ver - lan - gen, blij zin - gen moet het
zin - gen moet het jong ge-moed, blij zin - gen 't jong ver - lan - gen, blij zin - gen moet het
zin - gen moet het jong ge-moed, blij zin - gen 't jong ver - lan - gen, blij zin - gen moet het
Feestelijk juichend
tr
div.
jong ge-moed, blij ver - lan - gen, en, stij - gend door den zon - ne - gloor, in
jong ge-moed, blij ver - lan - gen, en, stij - gend door den zon - ne-gloor, in
jong ge-moed, blij zin - gen 't jong ver - lan - gen, en, stij - gend door den zon - ne-gloor, in
jong ge-moed, blij zin - gen 't jong ver - lan - gen, en, stij - gend door den zon - ne-gloor, in

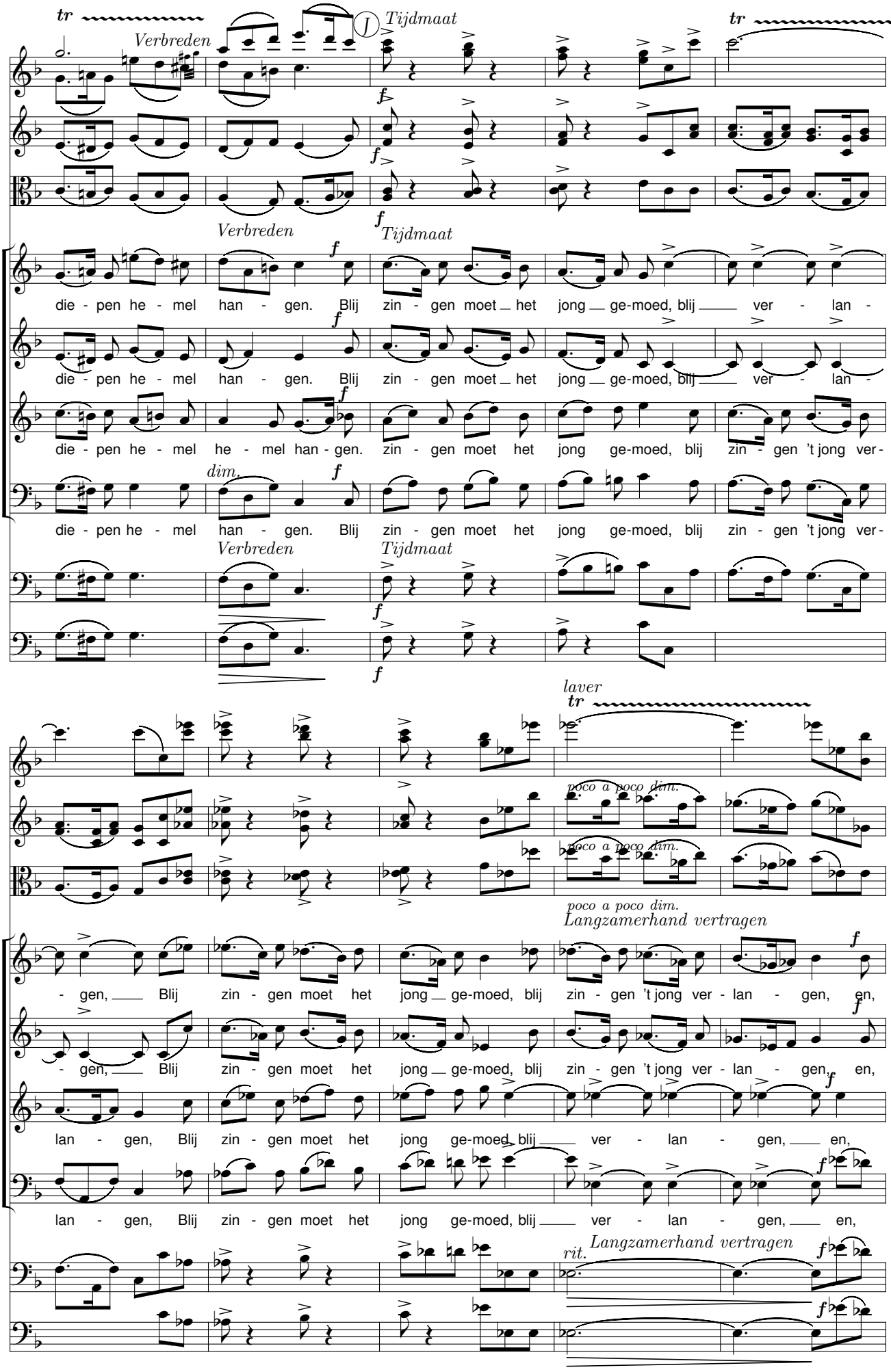
tr
Verbreden
Tijdmaat
tr
f
Verbreden
Tijdmaat
die - pen he - mel han - gen. Blij zin - gen moet het jong ge-moed, blij ver - lan -
die - pen he - mel han - gen. Blij zin - gen moet het jong ge-moed, blij ver - lan -
die - pen he - mel he - mel han - gen. zin - gen moet het jong ge-moed, blij zin - gen 't jong ver -
dim.
die - pen he - mel han - gen. Blij zin - gen moet het jong ge-moed, blij zin - gen 't jong ver -
Verbreden
Tijdmaat
laver
tr
poco a poco dim.
poco a poco dim.
poco a poco dim.
Langzamerhand vertragen
- gen, Blij zin - gen moet het jong ge-moed, blij zin - gen 't jong ver - lan - gen, en,
- gen, Blij zin - gen moet het jong ge-moed, blij zin - gen 't jong ver - lan - gen, en,
lan - gen, Blij zin - gen moet het jong ge-moed, blij ver - lan - gen, en,
lan - gen, Blij zin - gen moet het jong ge-moed, blij ver - lan - gen, en,
rit.
Langzamerhand vertragen

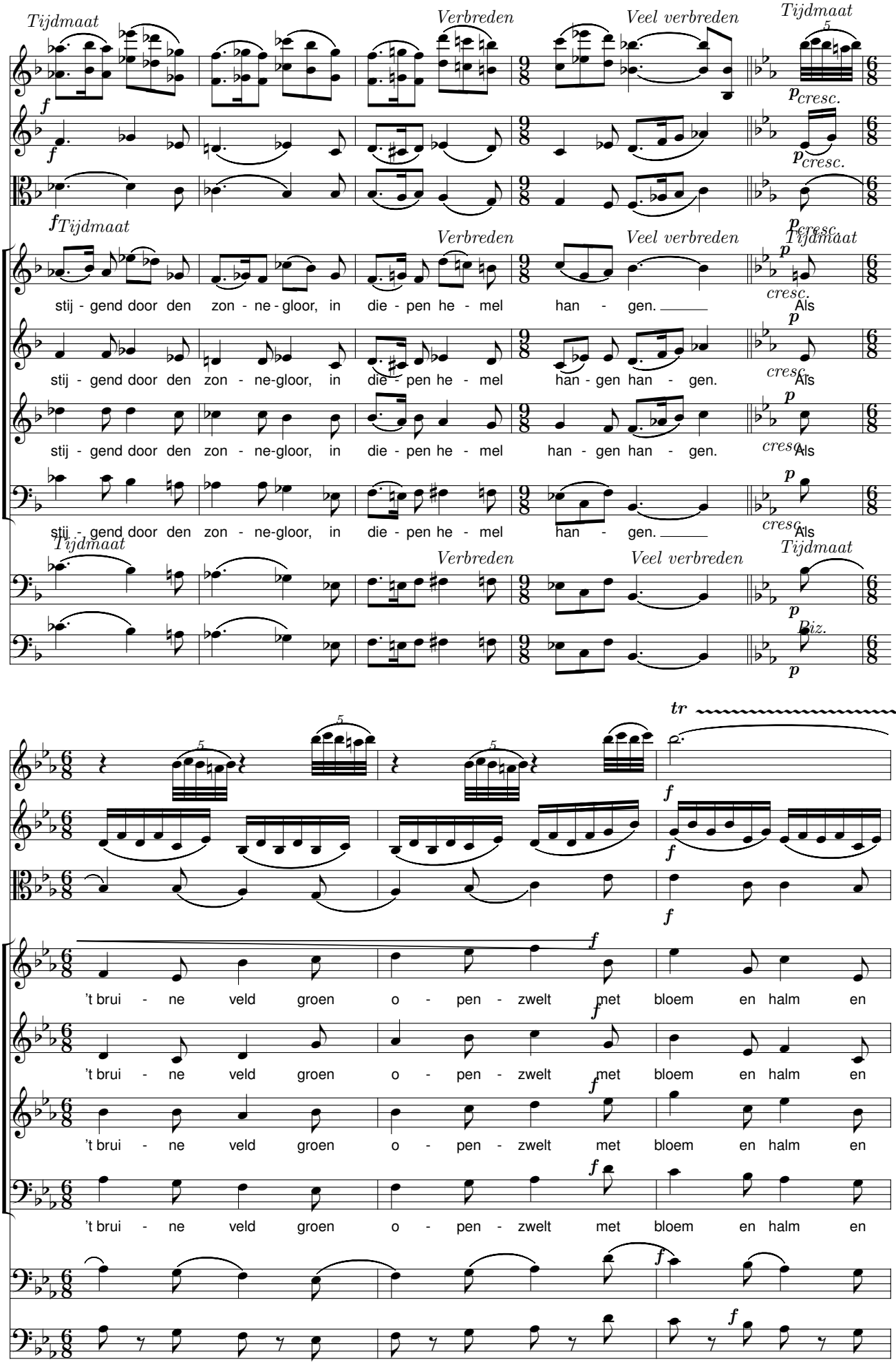
Tijdmaat
Verbreden
Veel verbreden
Tijdmaat
stij - gend door den zon - ne - gloor, in die - pen he - mel han - gen.
Als
Tijdmaat
Verbreden
Veel verbreden
Tijdmaat
Biz.
't brui - ne veld groen o - pen - zwelt met bloem en halm en

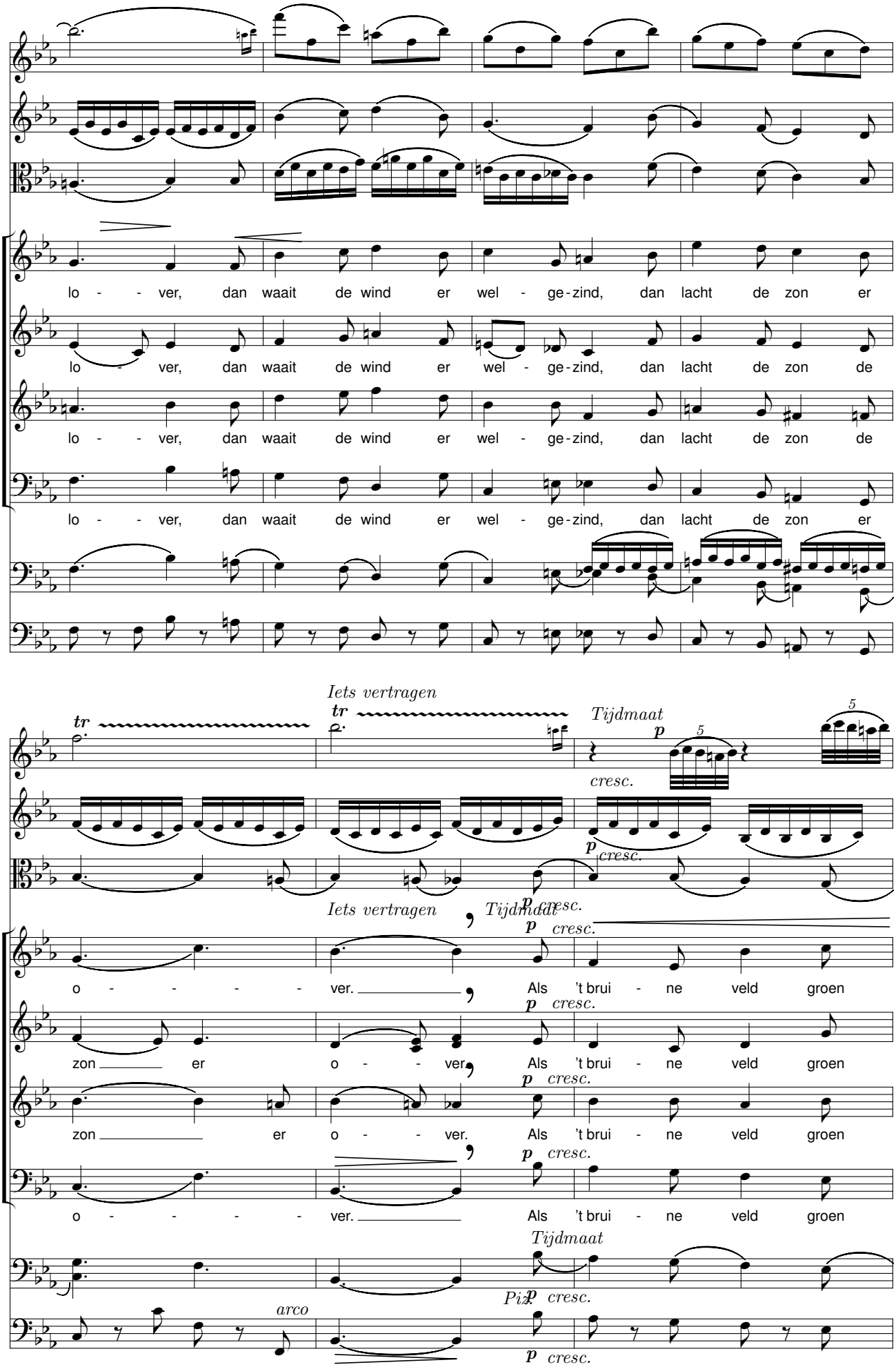
lo - - ver, dan waait de wind er wel - ge-zind, dan lacht de zon er
lo - - ver, dan waait de wind er wel - ge-zind, dan lacht de zon de
lo - - ver, dan waait de wind er wel - ge-zind, dan lacht de zon de
lo - - ver, dan waait de wind er wel - ge-zind, dan lacht de zon er
Iets vertragen
tr
Tijdmaat
p
cresc.
5
o - - - - ver. Als 't brui - ne veld groen
zon er o - - ver. Als 't brui - ne veld groen
zon er o - - ver. Als 't brui - ne veld groen
o - - - - ver. Als 't brui - ne veld groen
arco
Pizz.

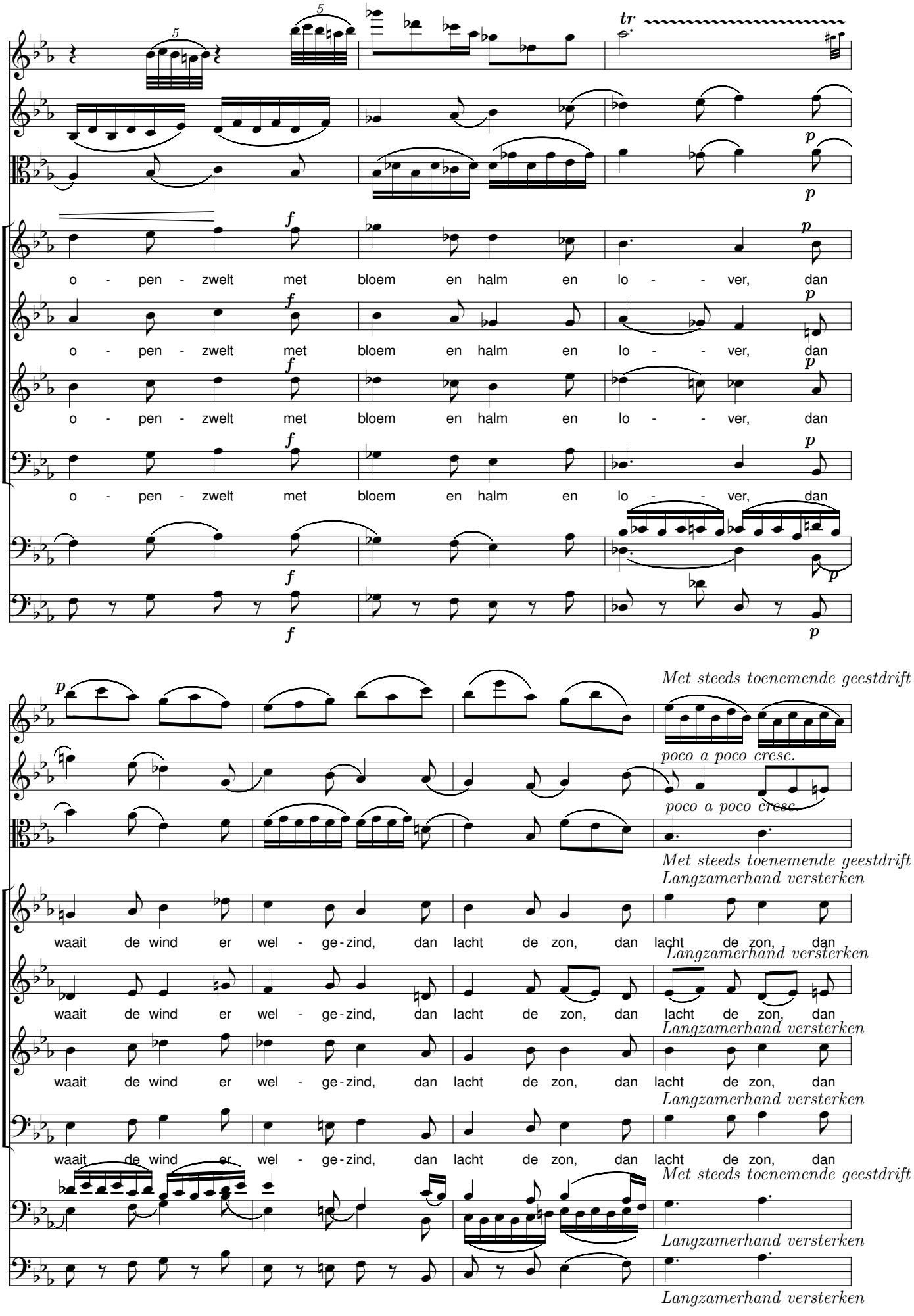
tr
o - pen - zwelt met bloem en halm en lo - - ver, dan
o - pen - zwelt met bloem en halm en lo - - ver, dan
o - pen - zwelt met bloem en halm en lo - - ver, dan
o - pen - zwelt met bloem en halm en lo - - ver, dan
Met steeds toenemende geestdrift
poco a poco cresc.
poco a poco cresc.
Met steeds toenemende geestdrift
Langzamerhand versterken
waait de wind er wel - ge - zind, dan lacht de zon, dan lacht de zon, dan
Langzamerhand versterken
waait de wind er wel - ge - zind, dan lacht de zon, dan lacht de zon, dan
Langzamerhand versterken
waait de wind er wel - ge - zind, dan lacht de zon, dan lacht de zon, dan
Langzamerhand versterken
waait de wind er wel - ge - zind, dan lacht de zon, dan lacht de zon, dan
Met steeds toenemende geestdrift
Langzamerhand versterken
Langzamerhand versterken

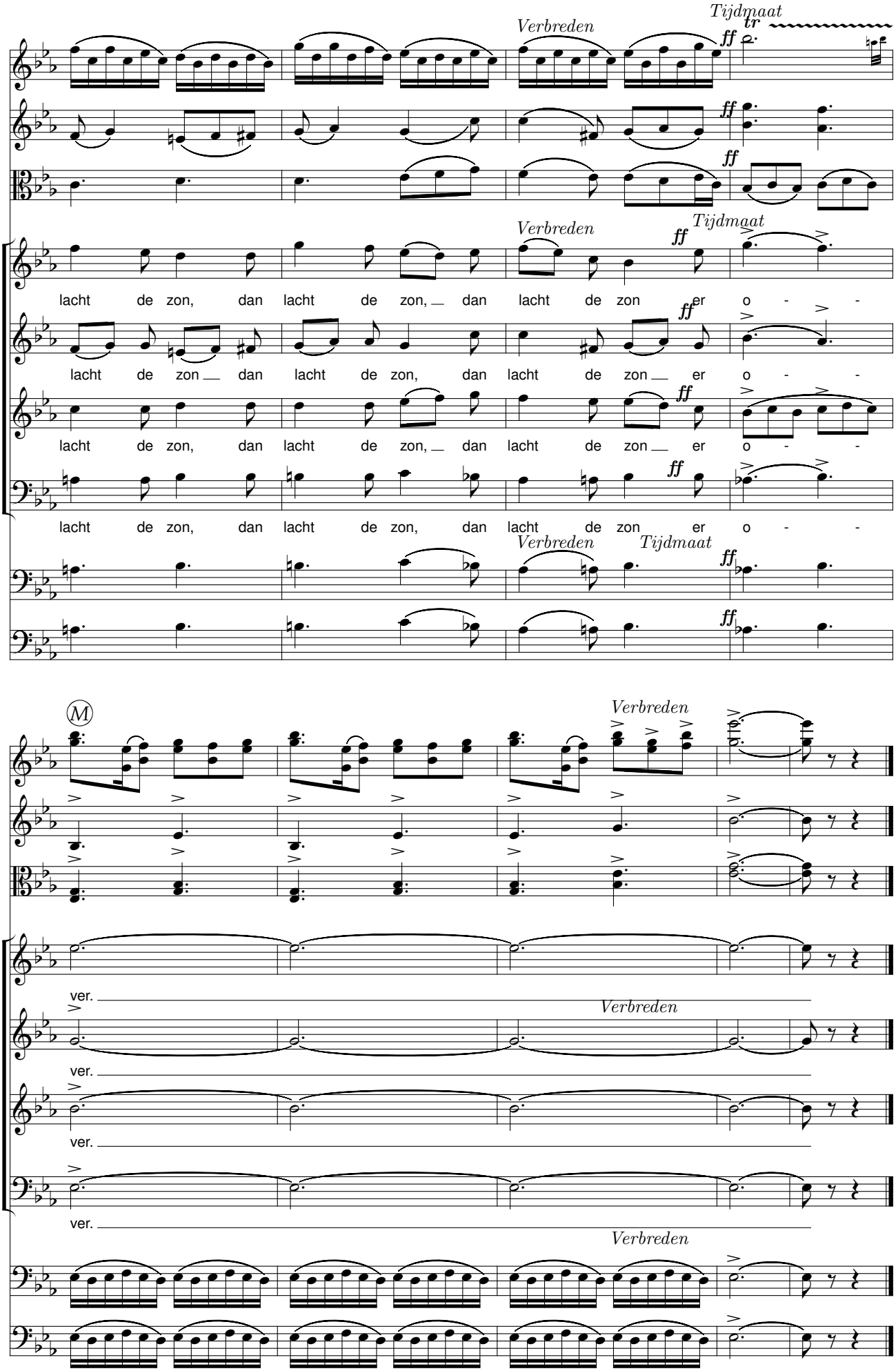
Verbreden
Tijdmaat
ff
tr
lacht de zon, dan lacht de zon, dan lacht de zon er o - -
lacht de zon dan lacht de zon, dan lacht de zon er o - -
lacht de zon, dan lacht de zon, dan lacht de zon er o - -
lacht de zon, dan lacht de zon, dan lacht de zon er o - -
Verbreden
Tijdmaat
ff
Verbreden
Tijdmaat
ff
Verbreden
ver.
ver.
ver.
ver.
Verbreden

Fijn Liefje

René De Clercq (1877-1932) Jef Tinel (1885-1972)

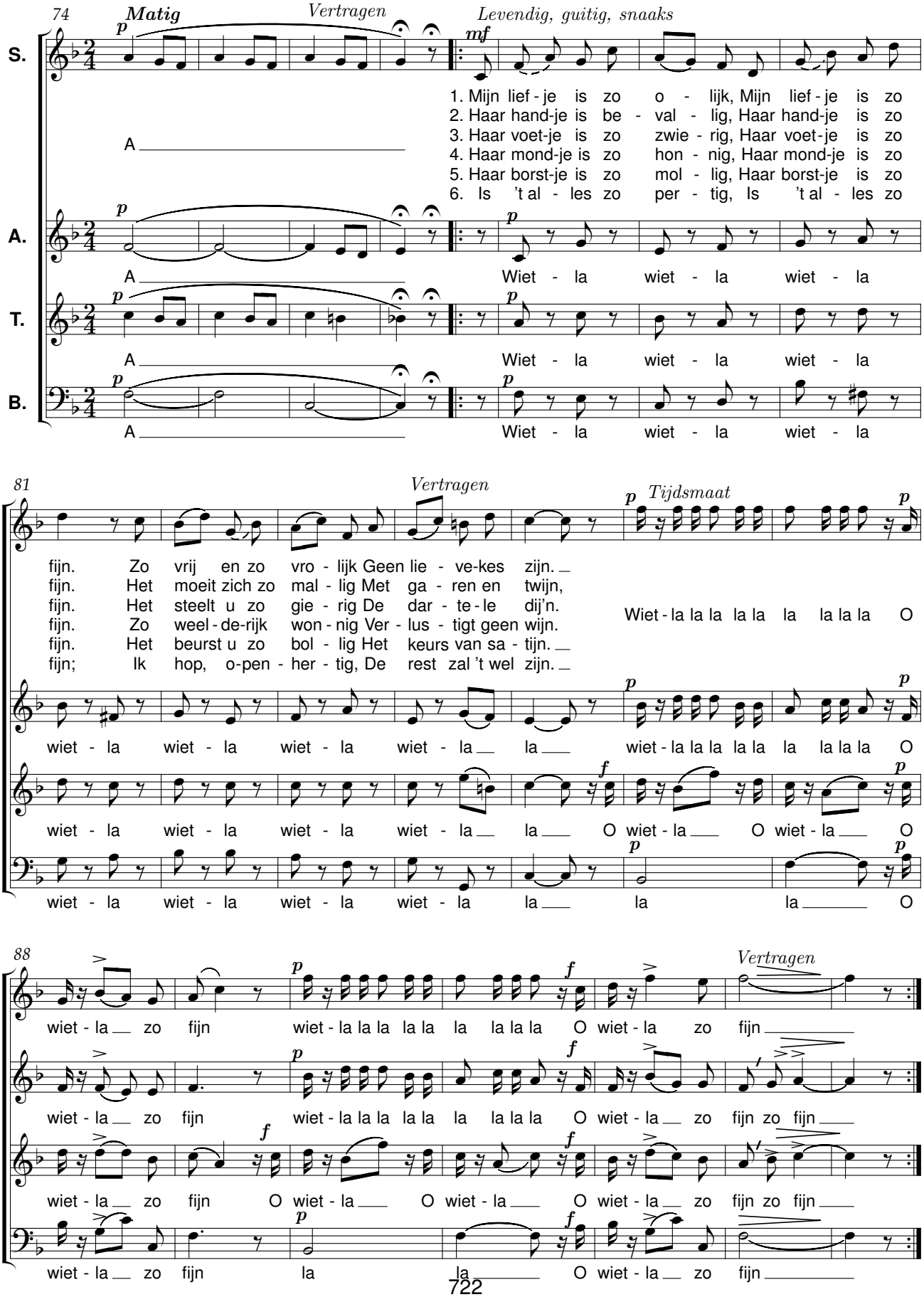

Adeste

René De Clercq (1877-1932) — Armand Toremans (1895-1992)

Kerstmis 1984

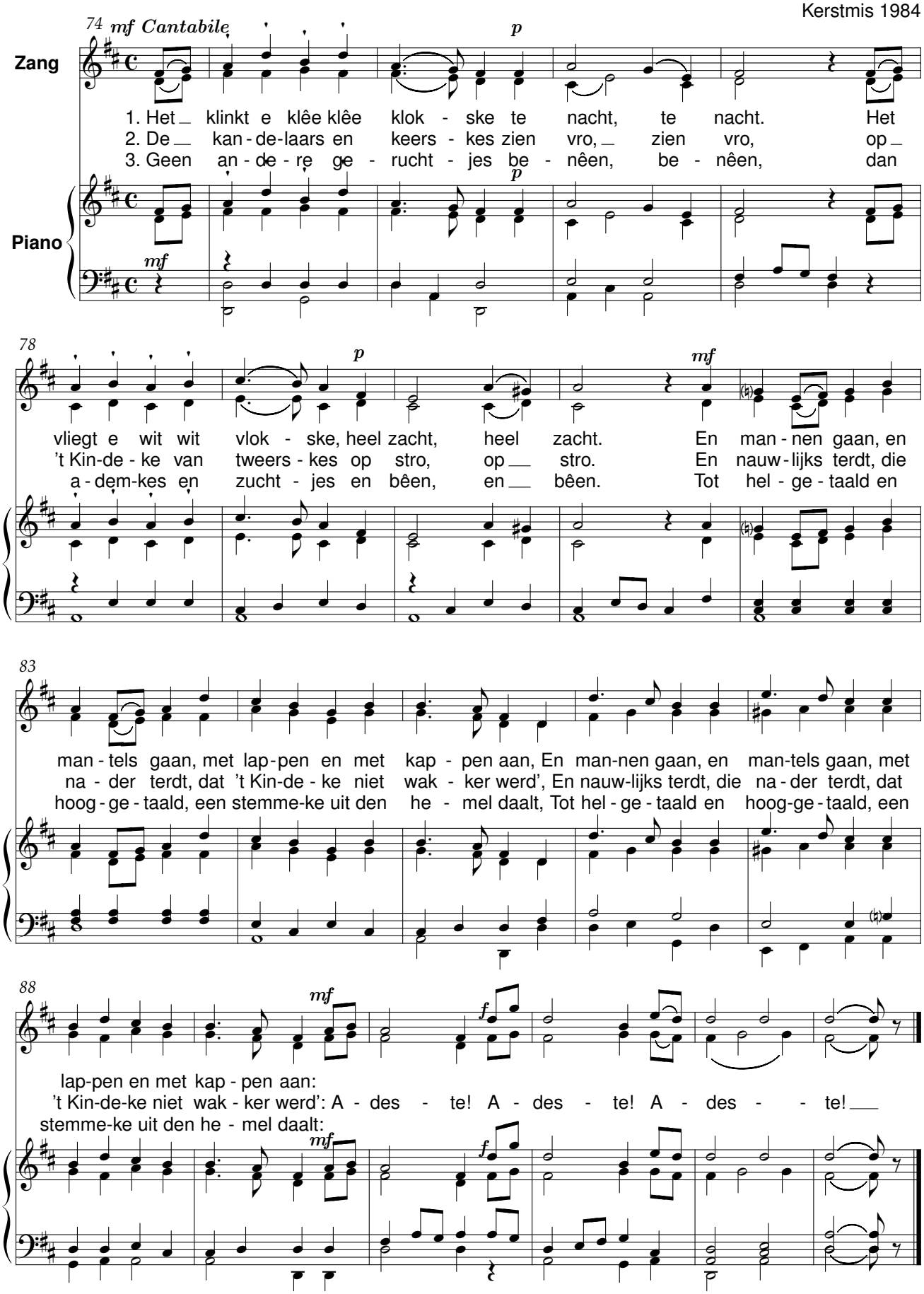

De Zeeldraaier

René De Clercq (1877-1932) J. Toussaint De Sutter 1889-1959

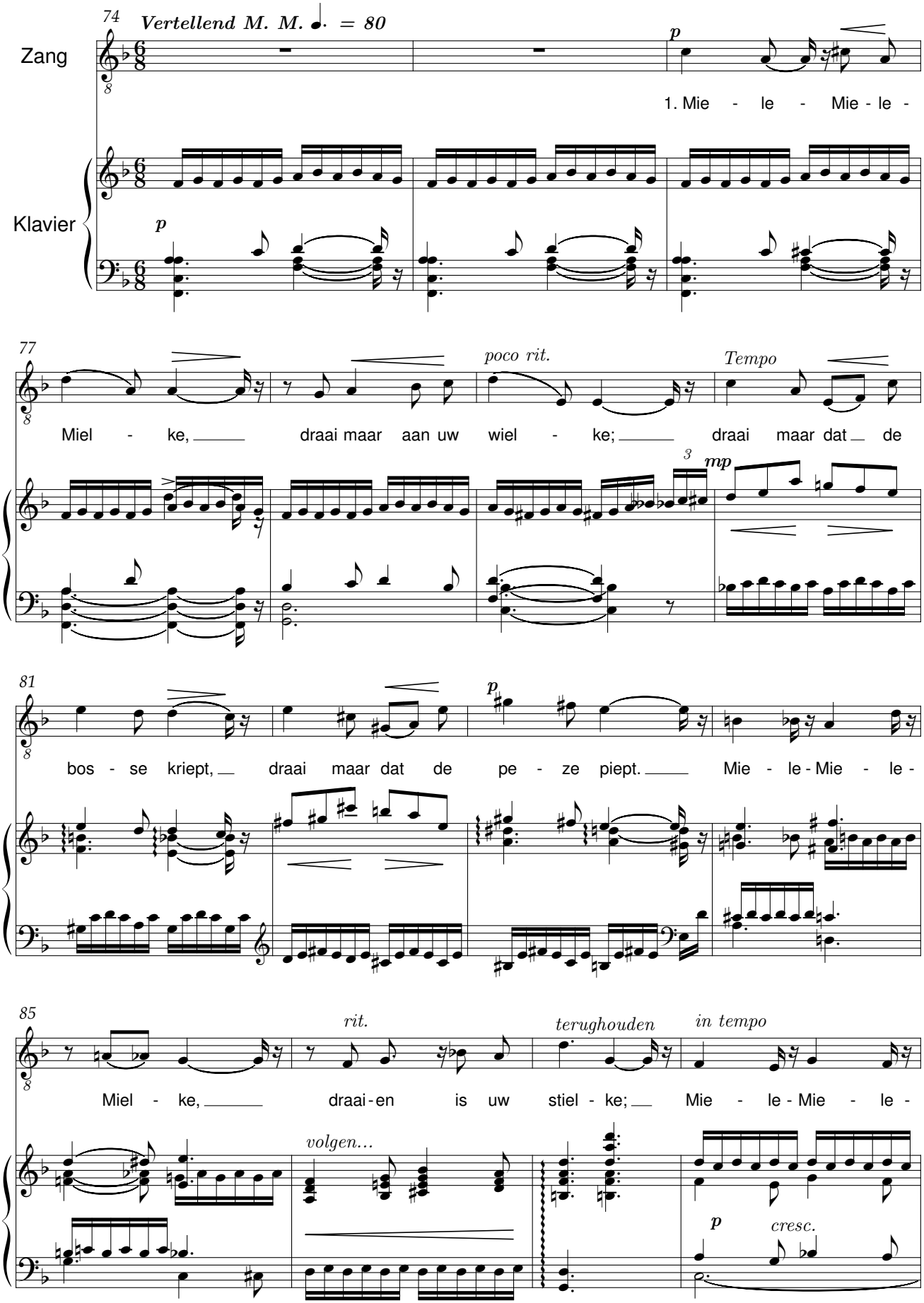

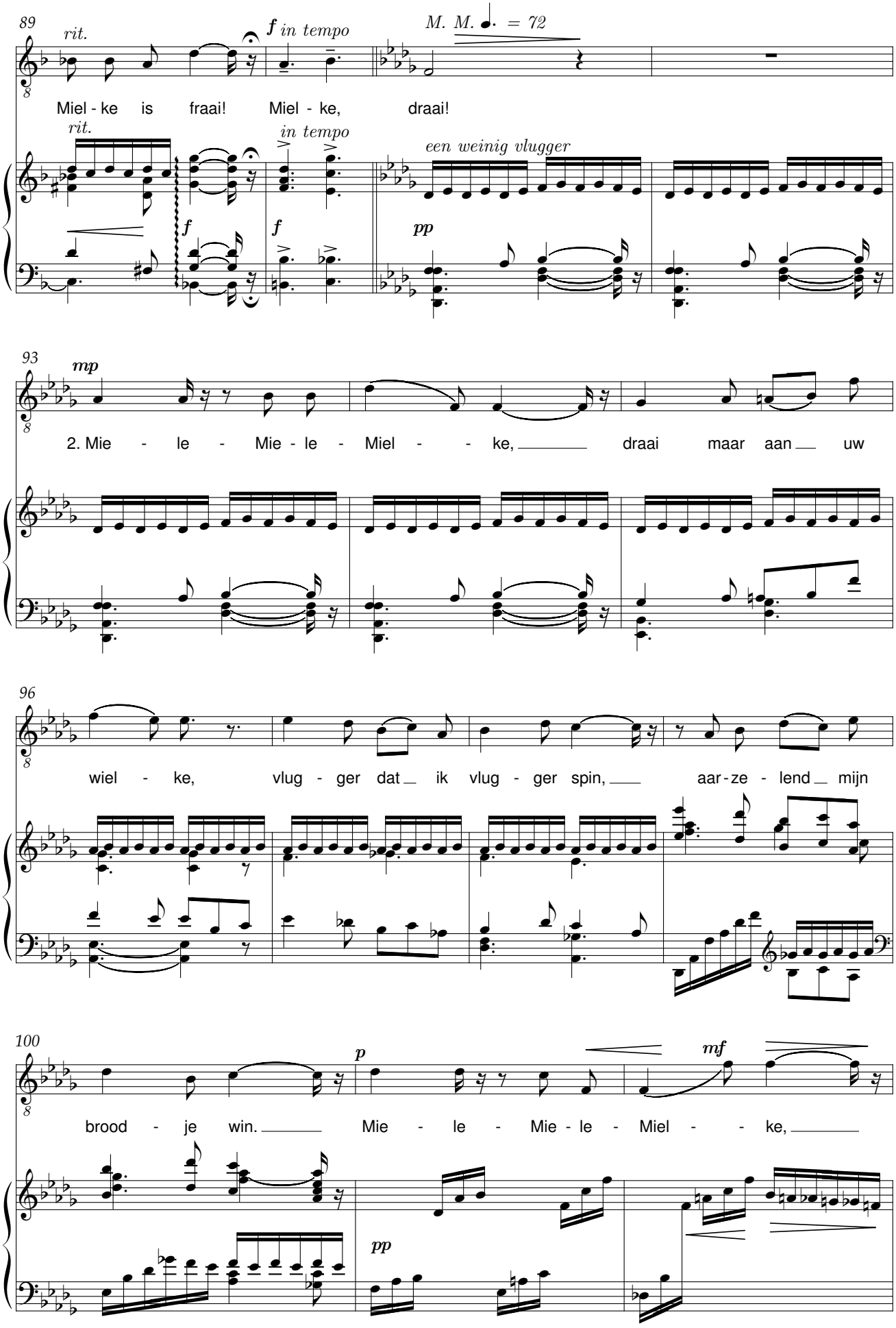
89
rit.
f in tempo
M. M. ♩. = 72
Miel - ke is fraai! Miel - ke, draai!
rit.
in tempo
een weinig vlugger
f
f
pp
93
mp
2. Mie - le - Mie - le - Miel - - ke, draai maar aan uw
96
wiel - ke, vlug - ger dat ik vlug - ger spin, aar - ze - lend mijn
100
p
mf
brood - je win. Mie - le - Mie - le - Miel - - ke,
pp

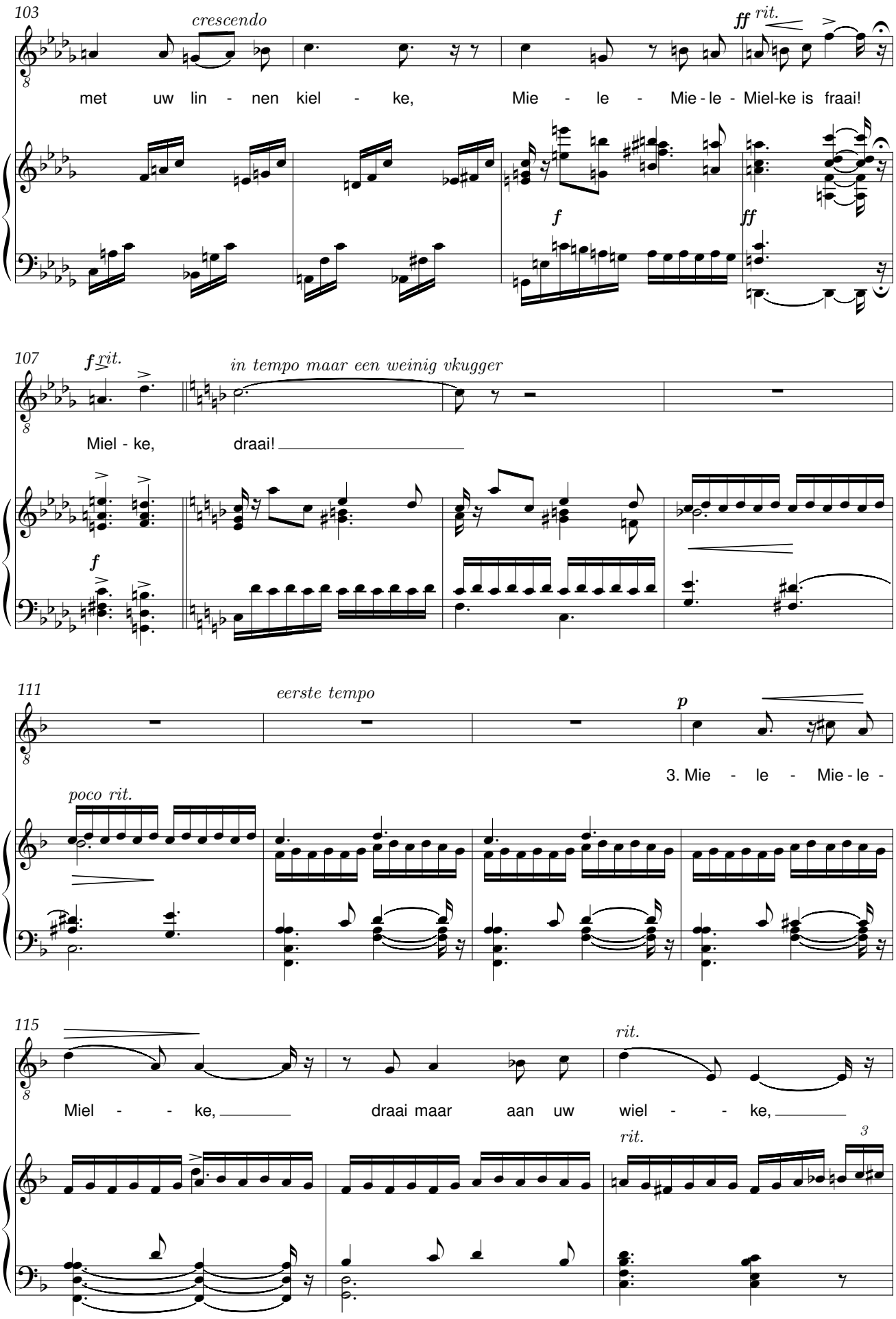
103
crescendo
ff
rit.
met uw lin - nen kiel - ke, Mie - le - Mie - le - Miel-ke is fraai!
f
ff
107
f
rit.
in tempo maar een weinig vkugger
Miel - ke, draai!
f
111
eerste tempo
p
3. Mie - le - Mie - le -
poco rit.
115
rit.
Miel - - ke, draai maar aan uw wiel - - ke,
rit.
3

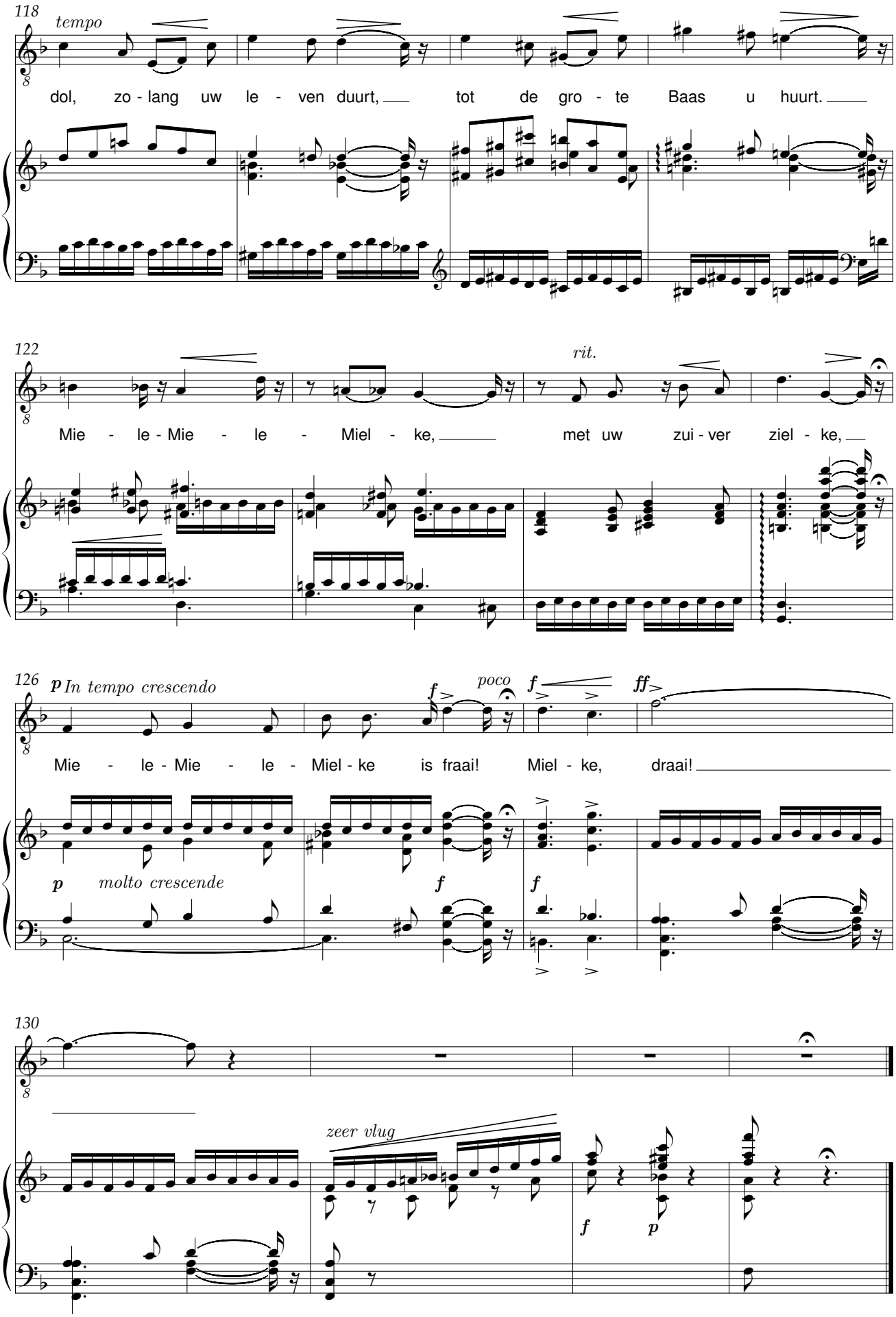
118
tempo
dol, zo - lang uw le - ven duurt, tot de gro - te Baas u huurt.
122
rit.
Mie - le - Mie - le - Miel - ke, met uw zui - ver ziel - ke,
126
p In tempo crescendo
poco
f
ff
Mie - le - Mie - le - Miel - ke is fraai! Miel - ke, draai!
p molto crescendo
f
130
zeer vlug
f
p

Het duiveke der zonne

René De Clercq (1877-1932) J. Toussaint De Sutter (1889-1959à

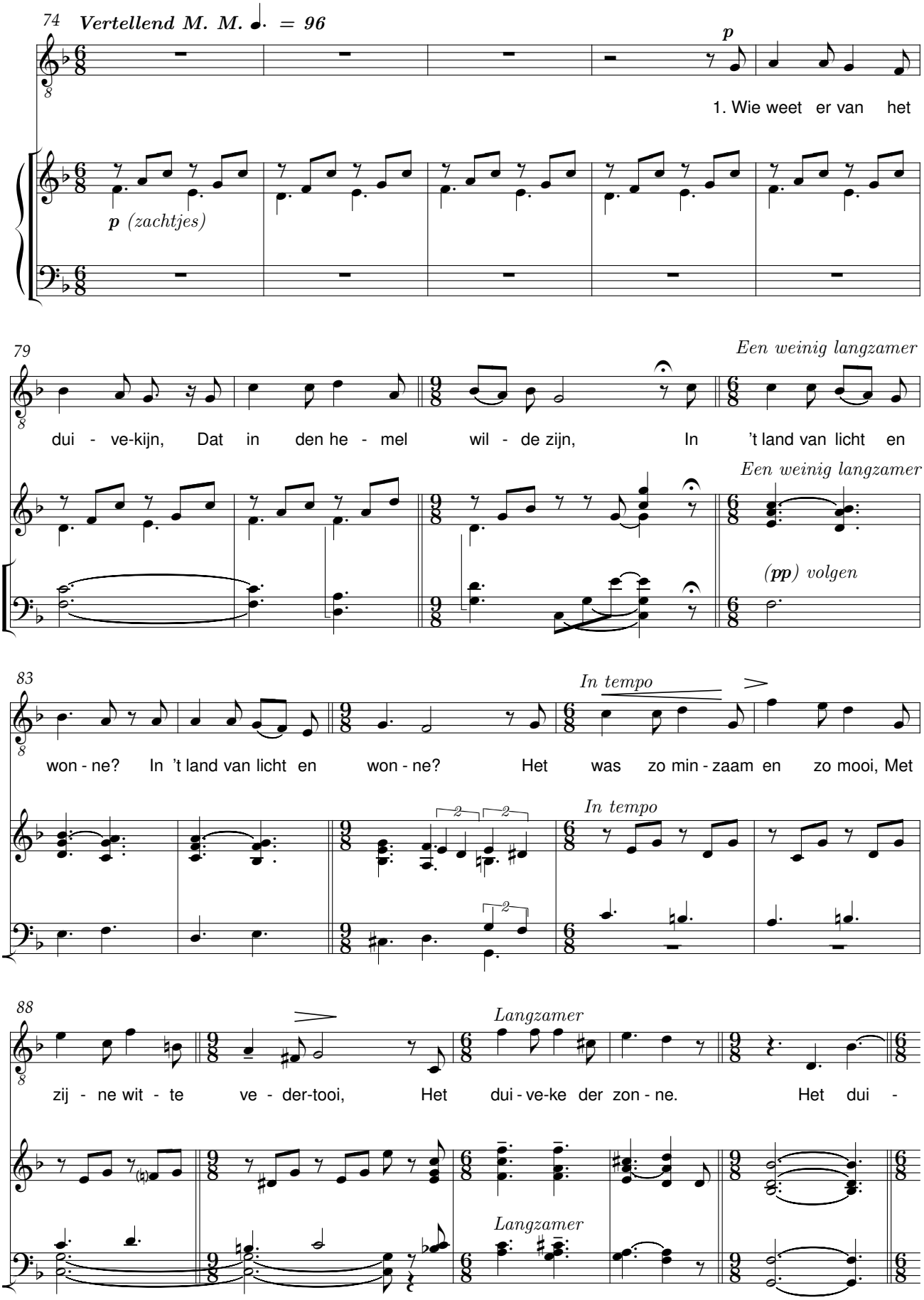

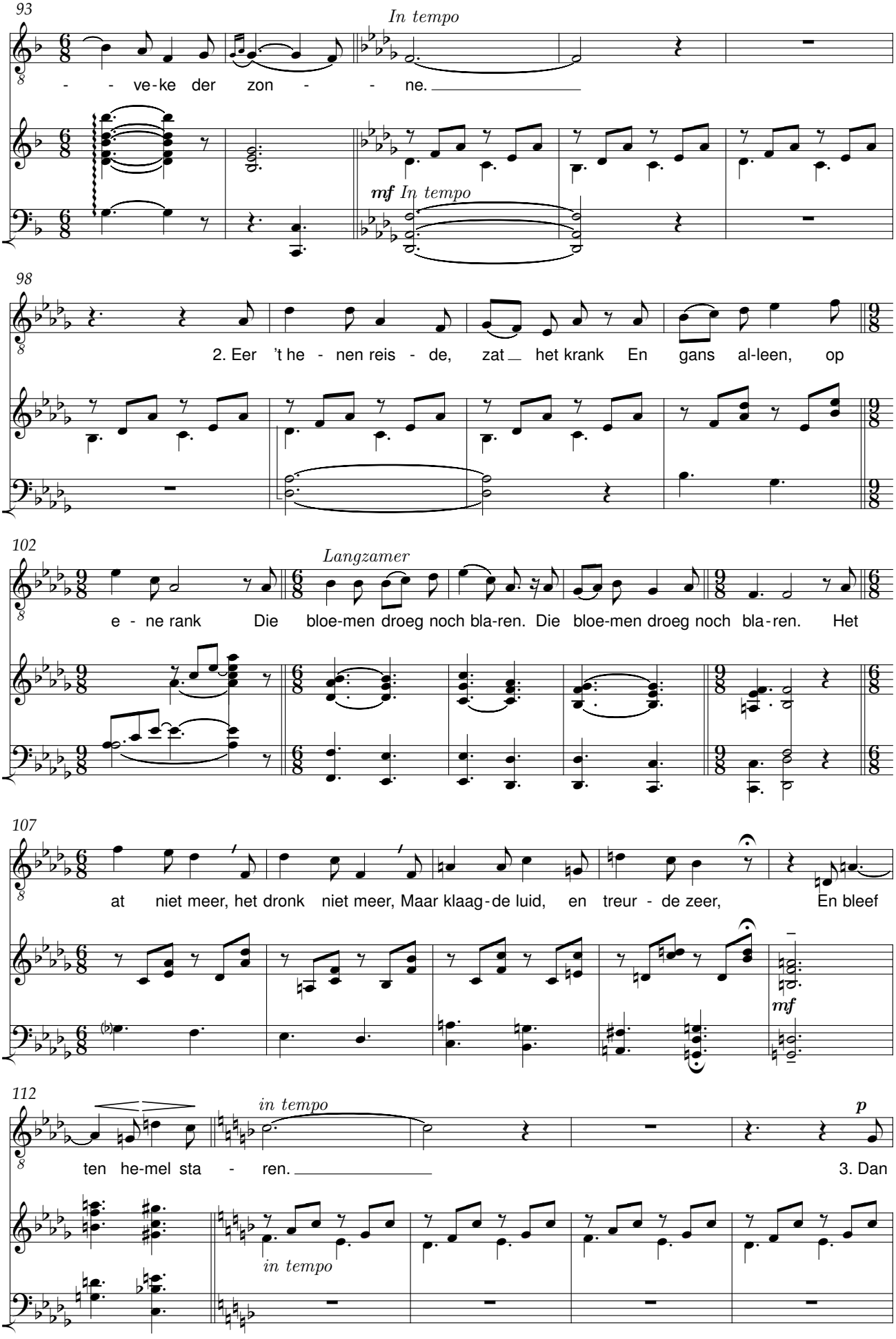
93
In tempo
- - ve-ke der zon - - ne.
mf In tempo
98
2. Eer 't he - nen reis - de, zat het krank En gans al-leen, op
102
Langzamer
e - ne rank Die bloe-men droeg noch bla-ren. Die bloe-men droeg noch bla-ren. Het
107
at niet meer, het dronk niet meer, Maar klaag-de luid, en treur - de zeer, En bleef
mf
112
in tempo
p
ten he-mel sta - ren.
3. Dan
in tempo

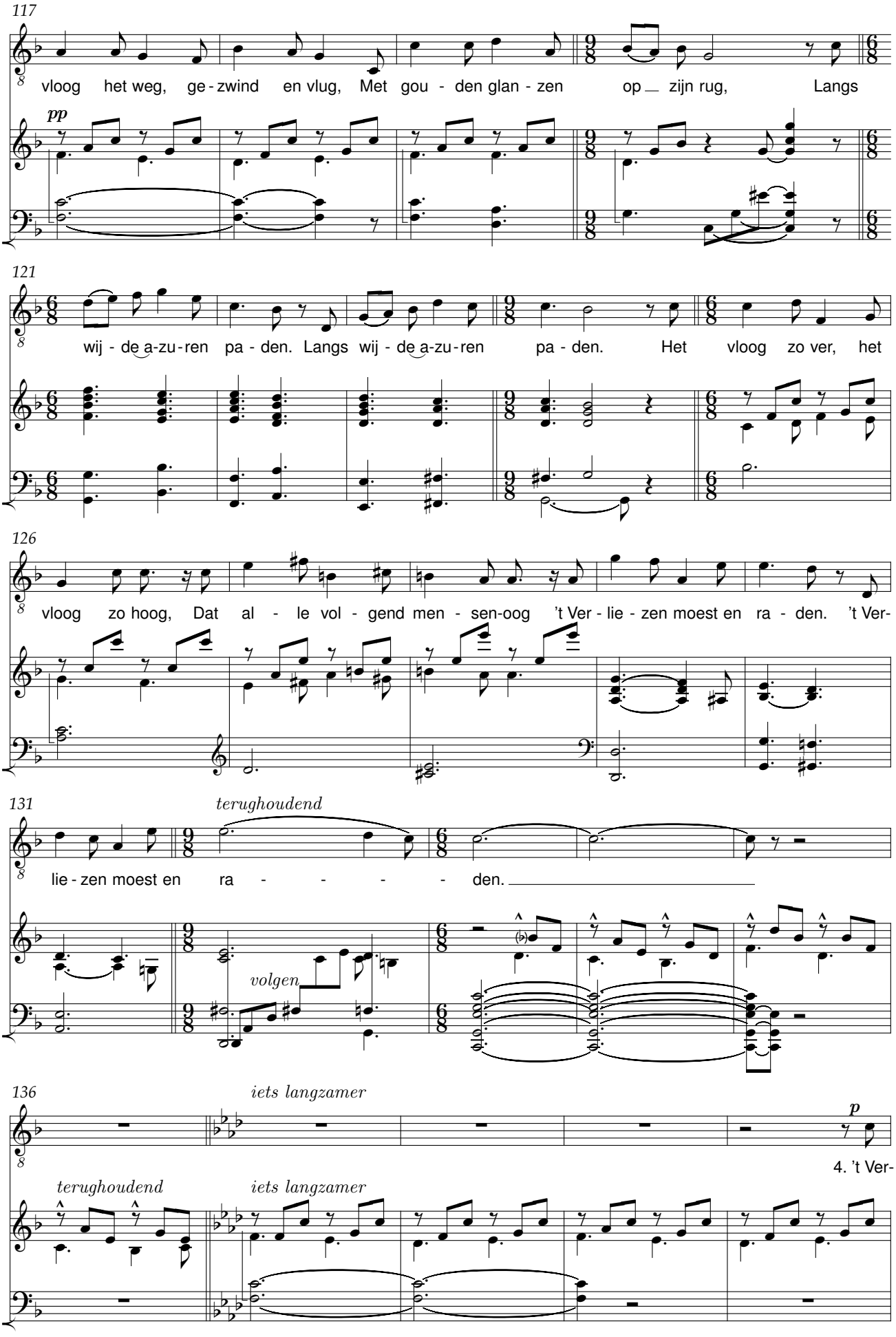
117
vloog het weg, ge - zwind en vlug, Met gou - den glan - zen op zijn rug, Langs
pp
121
wij - de a-zu-ren pa - den. Langs wij - de a-zu-ren pa - den. Het vloog zo ver, het
126
vloog zo hoog, Dat al - le vol - gend men - sen-oog 't Ver - lie - zen moest en ra - den. 't Ver-
131
terughoudend
lie - zen moest en ra - - - - den.
volgen
136
iets langzamer
p
4. 't Ver-
terughoudend
iets langzamer

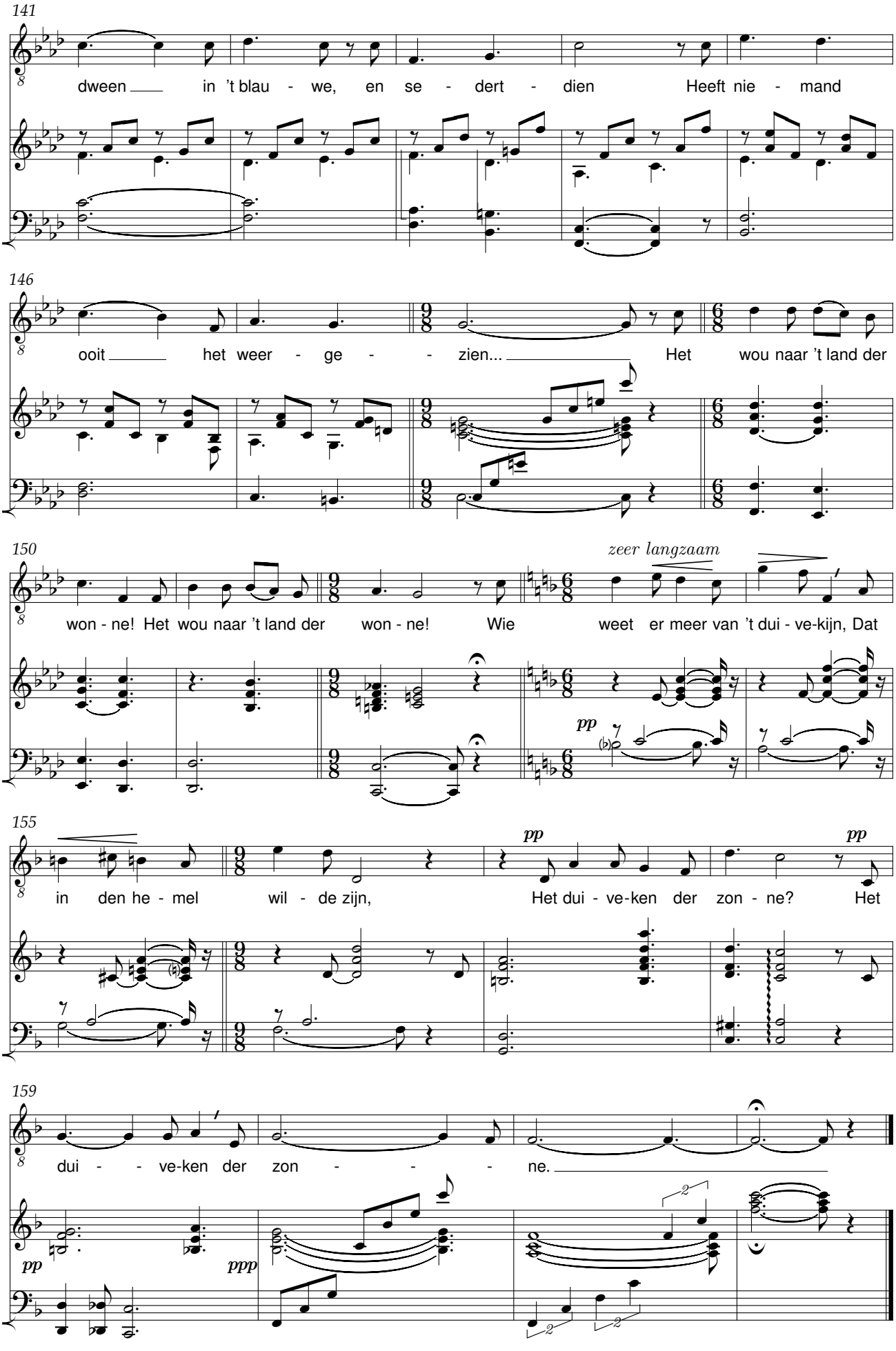
141
dween in 't blau - we, en se - dert - dien Heeft nie - mand
146
ooit het weer - ge - - zien... Het wou naar 't land der
150
zeer langzaam
won - ne! Het wou naar 't land der won - ne! Wie weet er meer van 't dui - ve-kijn, Dat
pp
155
in den he - mel wil - de zijn, Het dui - ve-ken der zon - ne? Het
pp
pp
159
dui - - ve-ken der zon - - - ne.
pp
ppp

Moederke alleen

René De Clercq (1877-1932) J. Toussaint De Sutter (1889-1959)

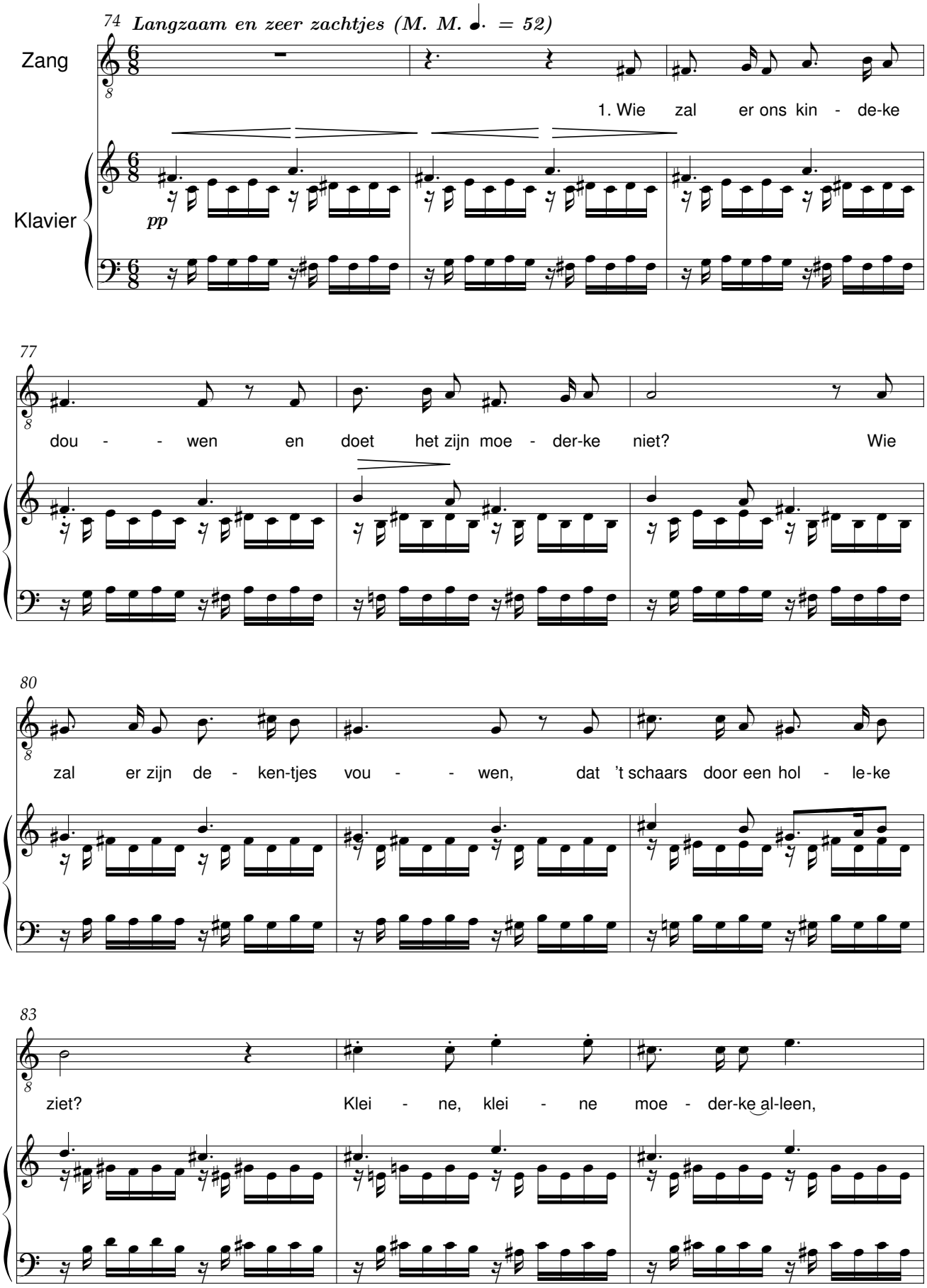

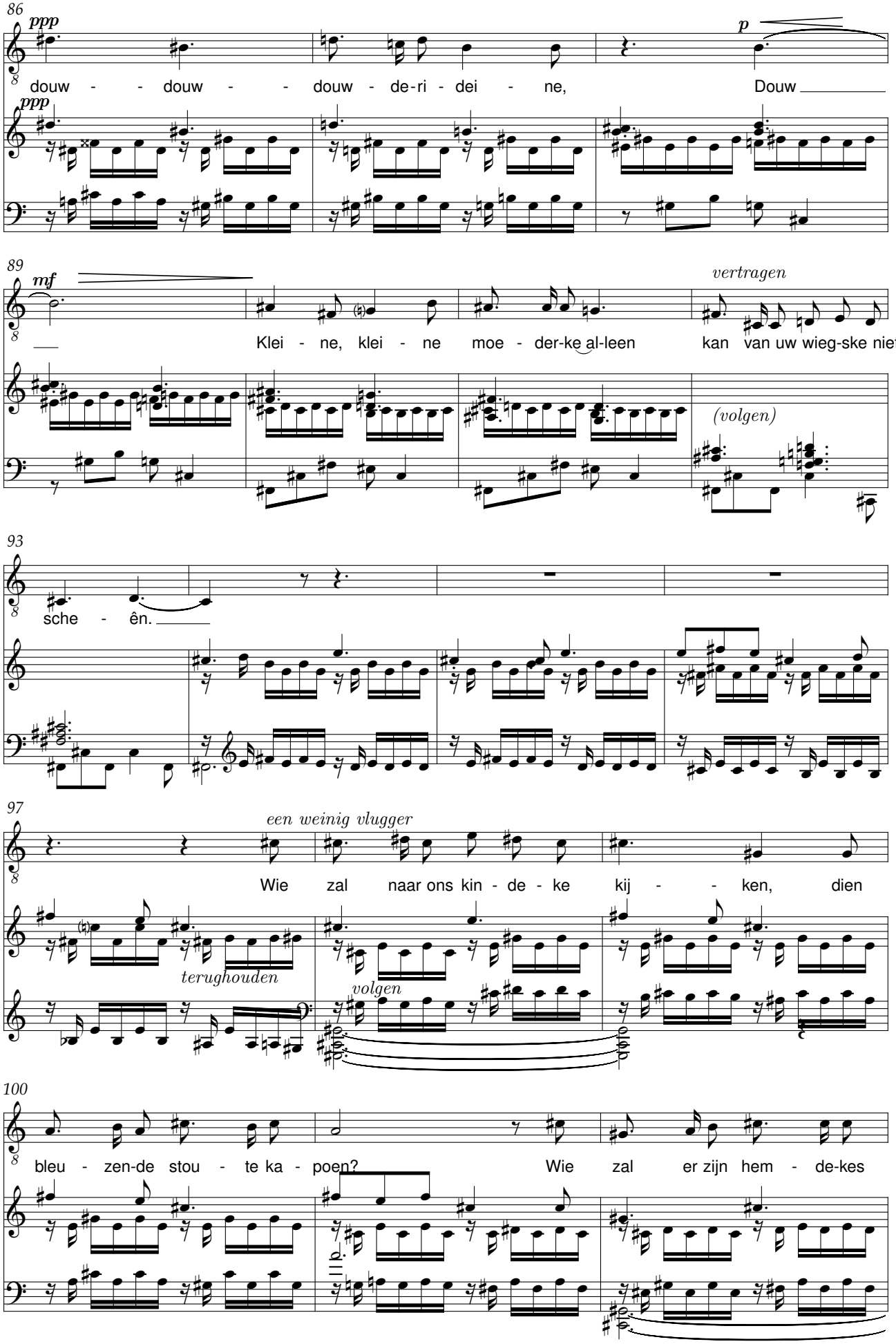
86
ppp
douw - - douw - - douw - de-ri - dei - ne,
p
Douw
89
mf
Klei - ne, klei - ne moe - der-ke al-leen
vertragen
kan van uw wieg-ske niet
(volgen)
93
sche - ên.
97
een weinig vlugger
Wie zal naar ons kin - de - ke kij - - ken, dien
terughouden
volgen
100
bleu - zen-de stou - te ka - poen?
Wie zal er zijn hem - de-kes

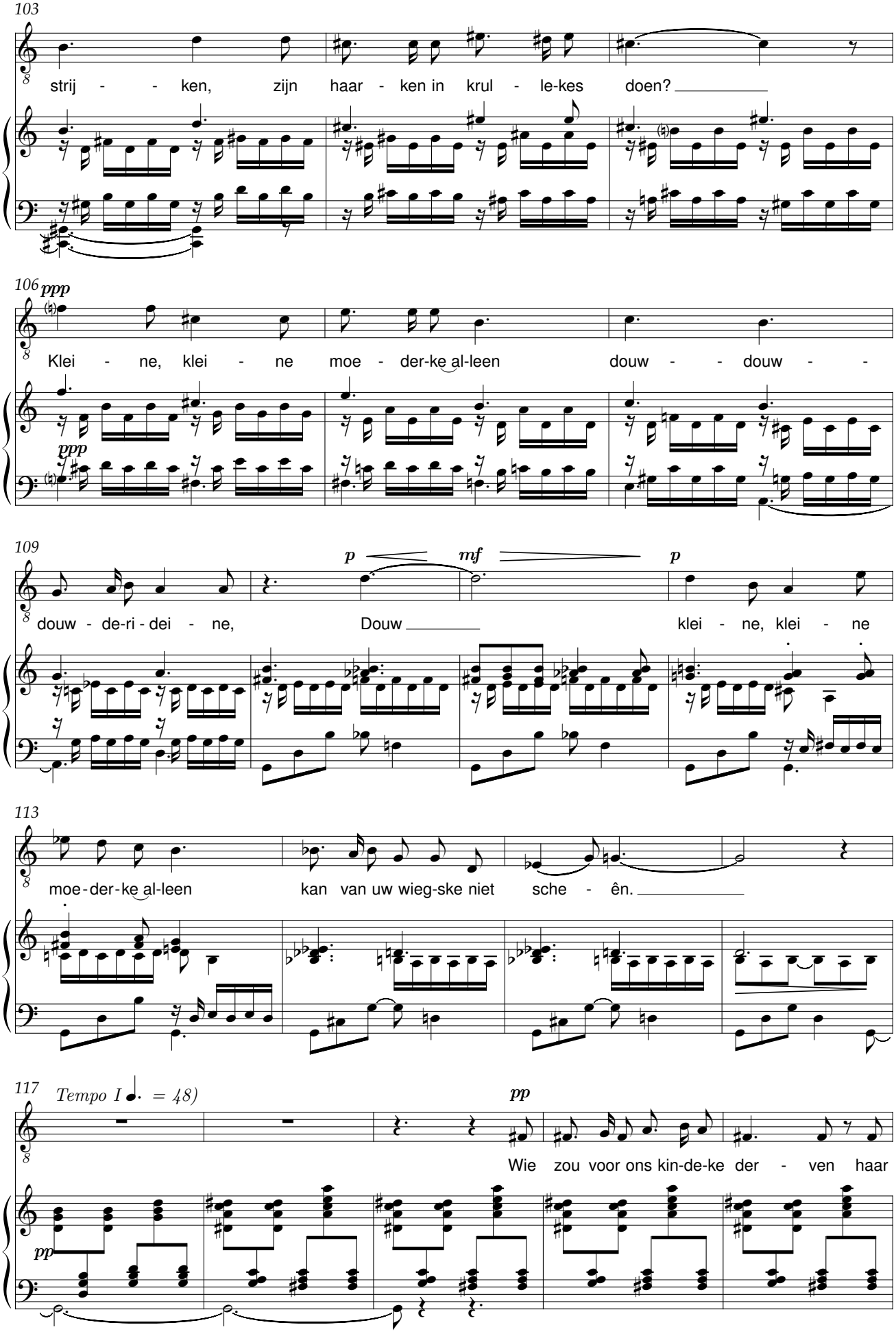
103
strij - - ken, zijn haar - ken in krul - le-kes doen?
106 ppp
Klei - ne, klei - ne moe - der-ke al-leen douw - - douw -
109
p mf p
douw - de-ri - dei - ne, Douw klei - ne, klei - ne
113
moe - der - ke al-leen kan van uw wieg-ske niet sche - ên.
117 Tempo I (♩. = 48)
pp
Wie zou voor ons kin-de-ke der - ven haar

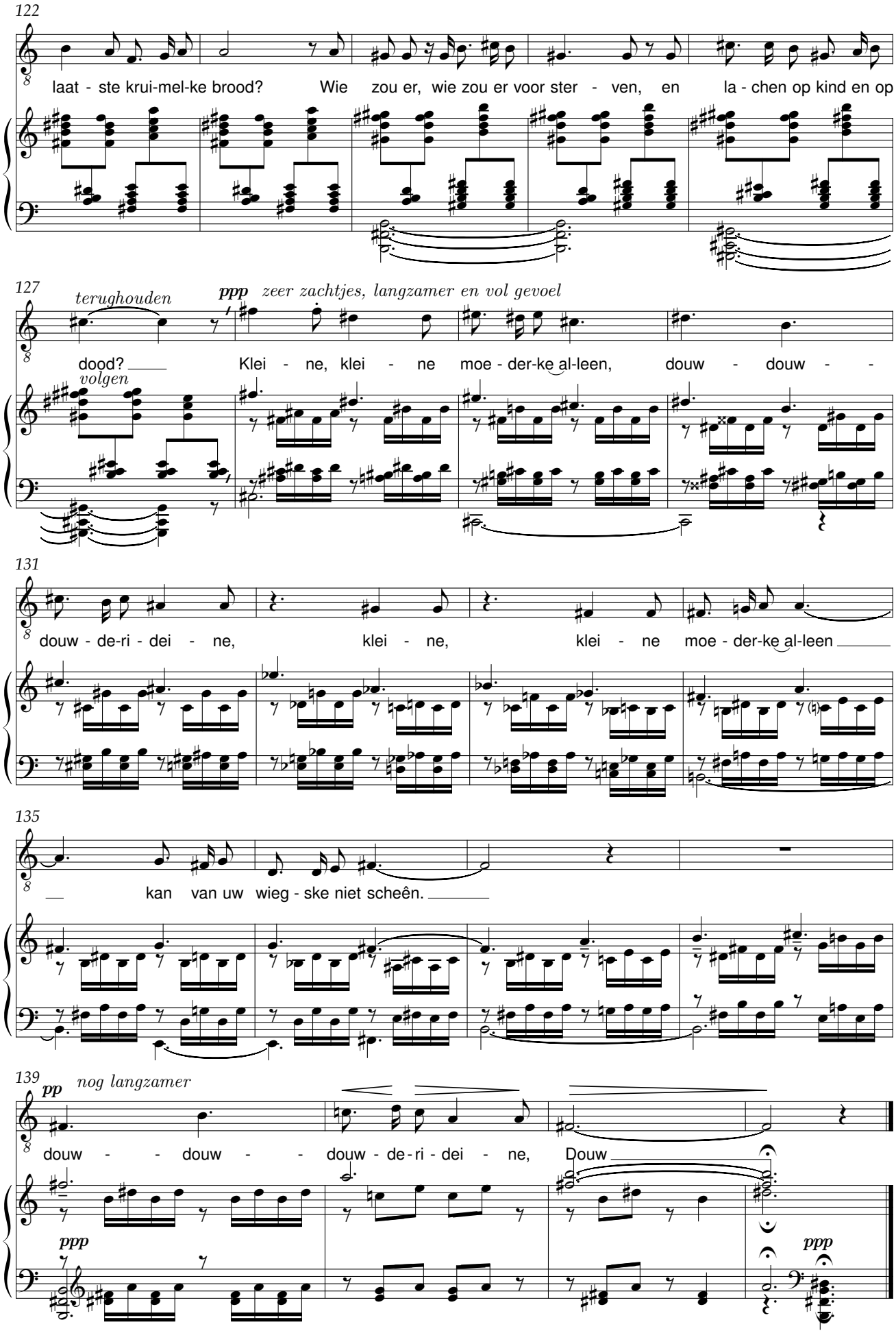
122
laat - ste krui-mel-ke brood? Wie zou er, wie zou er voor ster - ven, en la - chen op kind en op
127
terughouden
ppp zeer zachtjes, langzamer en vol gevoel
dood? Klei - ne, klei - ne moe - der-ke al-leen, douw - douw -
volgen
131
douw - de-ri - dei - ne, klei - ne, klei - ne moe - der-ke al-leen
135
kan van uw wieg - ske niet scheên.
139
pp nog langzamer
douw - - douw - - douw - de - ri - dei - ne, Douw
ppp
ppp

Schone nacht

René De Clercq (1877-1932) J. Toussaint De Sutter (1889-1959)

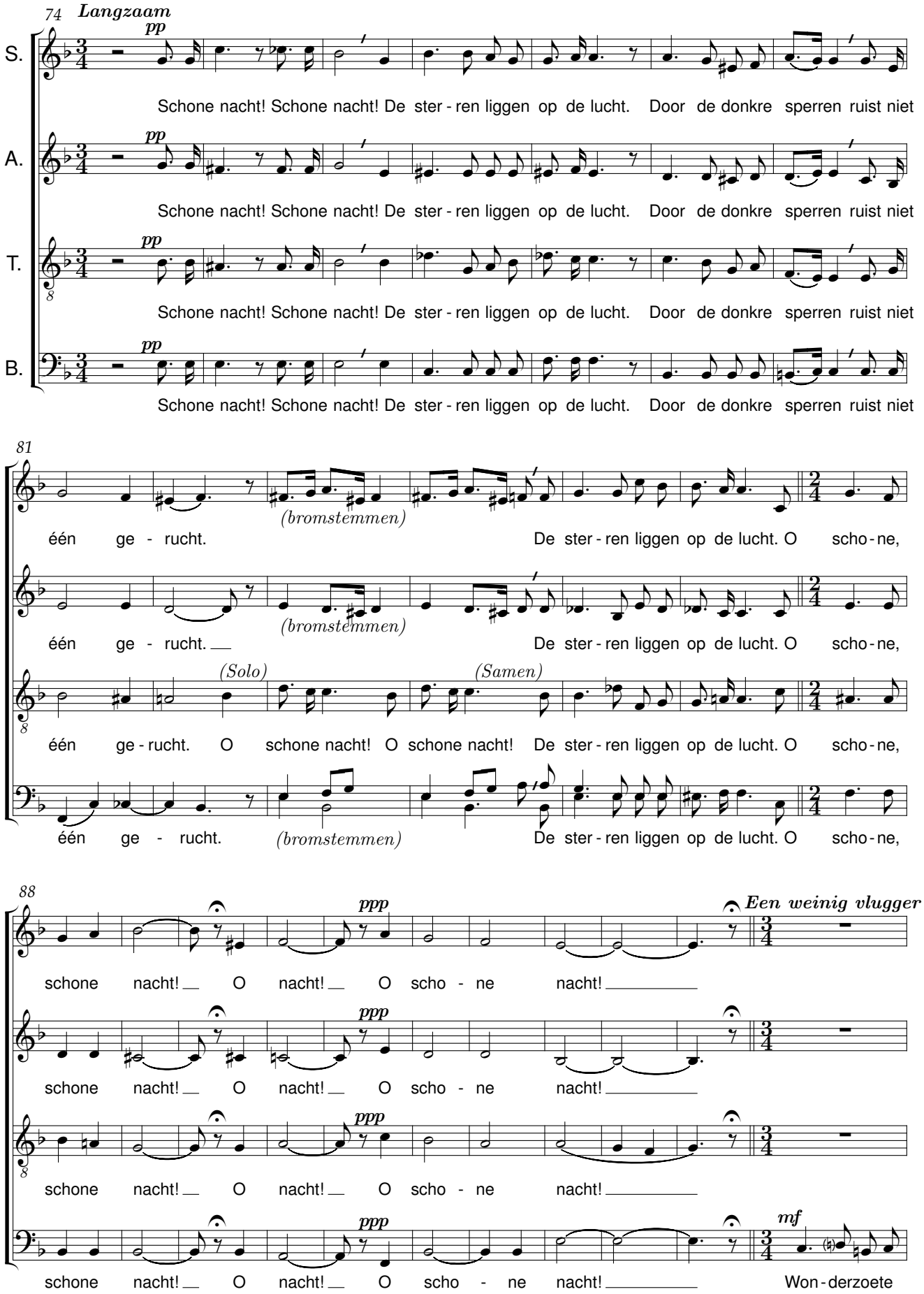

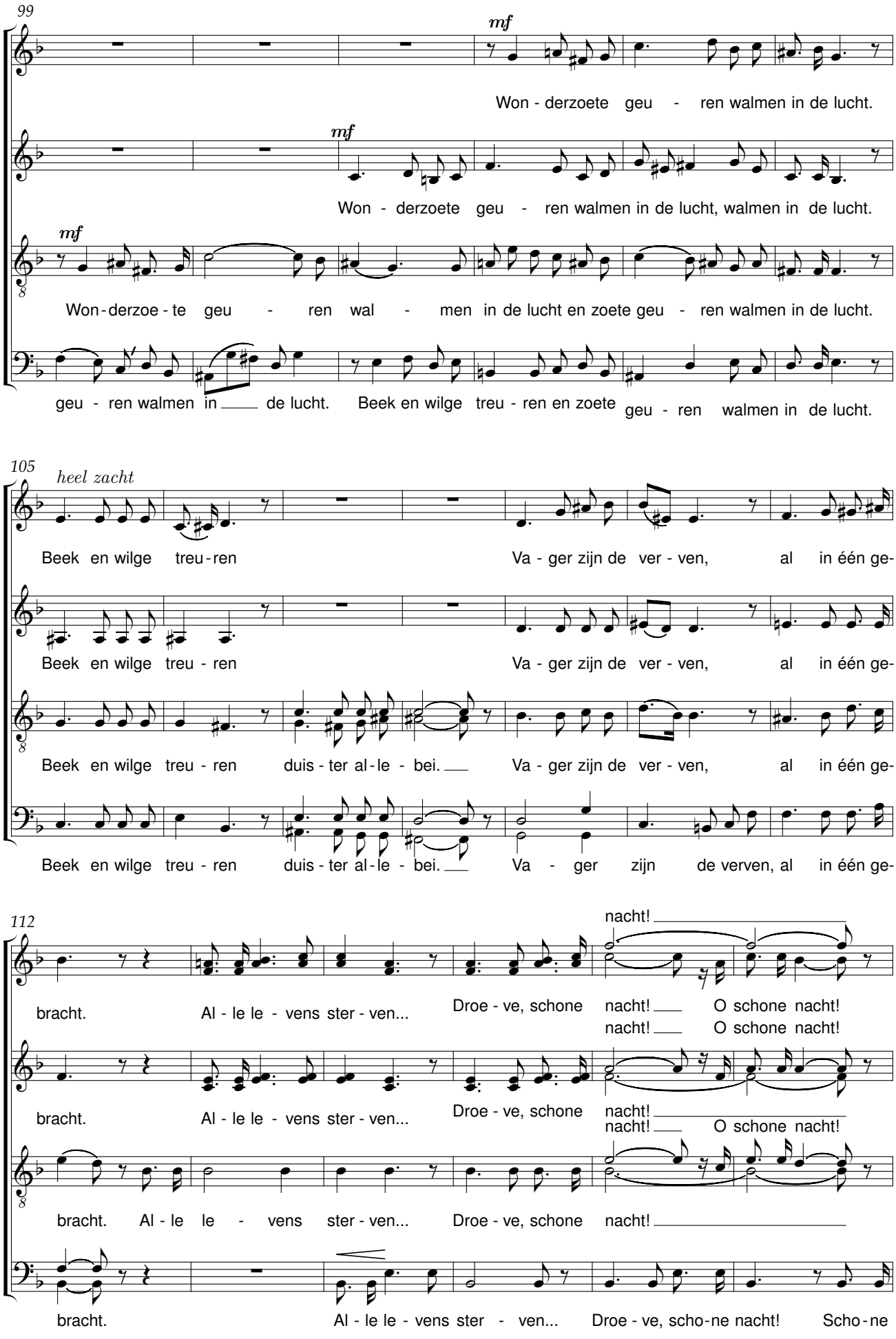
99
mf
Won - derzoete geu - ren walmen in de lucht.
mf
Won - derzoete geu - ren walmen in de lucht, walmen in de lucht.
mf
Won - derzoe - te geu - ren wal - men in de lucht en zoete geu - ren walmen in de lucht.
geu - ren walmen in de lucht. Beek en wilge treu - ren en zoete geu - ren walmen in de lucht.
105
heel zacht
Beek en wilge treu - ren
Va - ger zijn de ver - ven, al in één ge-
Beek en wilge treu - ren
Va - ger zijn de ver - ven, al in één ge-
Beek en wilge treu - ren duis - ter al - le - bei.
Va - ger zijn de ver - ven, al in één ge-
Beek en wilge treu - ren duis - ter al - le - bei.
Va - ger zijn de verven, al in één ge-
112
nacht!
bracht. Al - le le - vens ster - ven... Droe - ve, schone nacht! O schone nacht!
nacht! O schone nacht!
bracht. Al - le le - vens ster - ven... Droe - ve, schone nacht!
nacht! O schone nacht!
bracht. Al - le le - vens ster - ven... Droe - ve, schone nacht!
bracht. Al - le le - vens ster - ven... Droe - ve, scho - ne nacht! Scho - ne

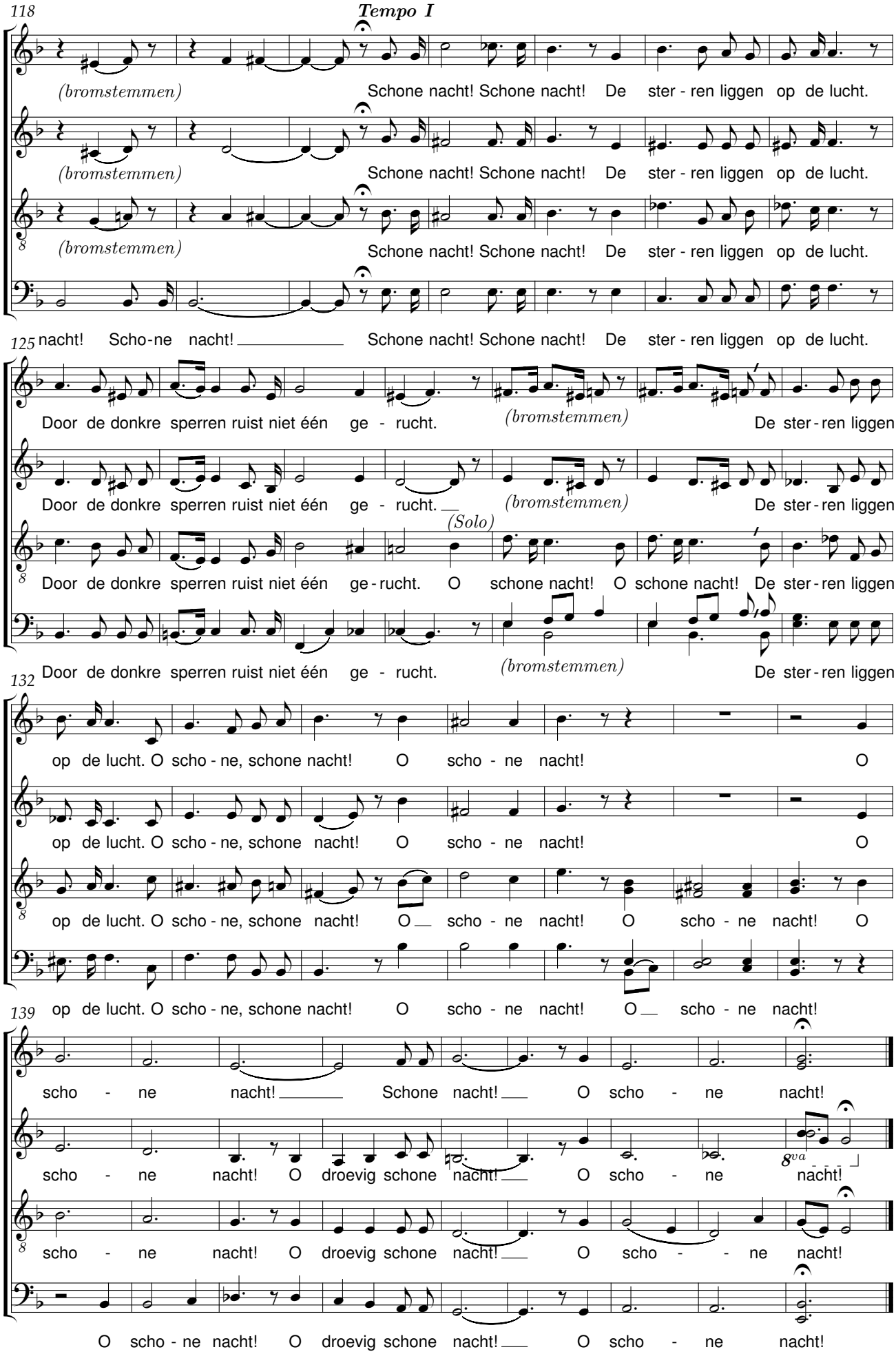
118
Tempo I
(bromstemmen)
Schone nacht! Schone nacht! De ster - ren liggen op de lucht.
(bromstemmen)
Schone nacht! Schone nacht! De ster - ren liggen op de lucht.
(bromstemmen)
Schone nacht! Schone nacht! De ster - ren liggen op de lucht.
125
nacht! Scho-ne nacht! Schone nacht! Schone nacht! De ster - ren liggen op de lucht.
Door de donkre sperren ruist niet één ge - rucht. (bromstemmen) De ster-ren liggen
Door de donkre sperren ruist niet één ge - rucht. (bromstemmen) De ster-ren liggen
(Solo)
Door de donkre sperren ruist niet één ge-rucht. O schone nacht! O schone nacht! De ster-ren liggen
Door de donkre sperren ruist niet één ge - rucht. (bromstemmen) De ster-ren liggen
132
op de lucht. O scho - ne, schone nacht! O scho - ne nacht! O
op de lucht. O scho - ne, schone nacht! O scho - ne nacht! O
op de lucht. O scho - ne, schone nacht! O scho - ne nacht! O scho - ne nacht! O
139
op de lucht. O scho - ne, schone nacht! O scho - ne nacht! O scho - ne nacht!
scho - ne nacht! Schone nacht! O scho - ne nacht!
scho - ne nacht! O droevig schone nacht! O scho - ne nacht!
8va
scho - ne nacht! O droevig schone nacht! O scho - - ne nacht!
O scho - ne nacht! O droevig schone nacht! O scho - ne nacht!

Ring-King

René De Clercq (1877-1932) Max Trenteseau (1876-1941)

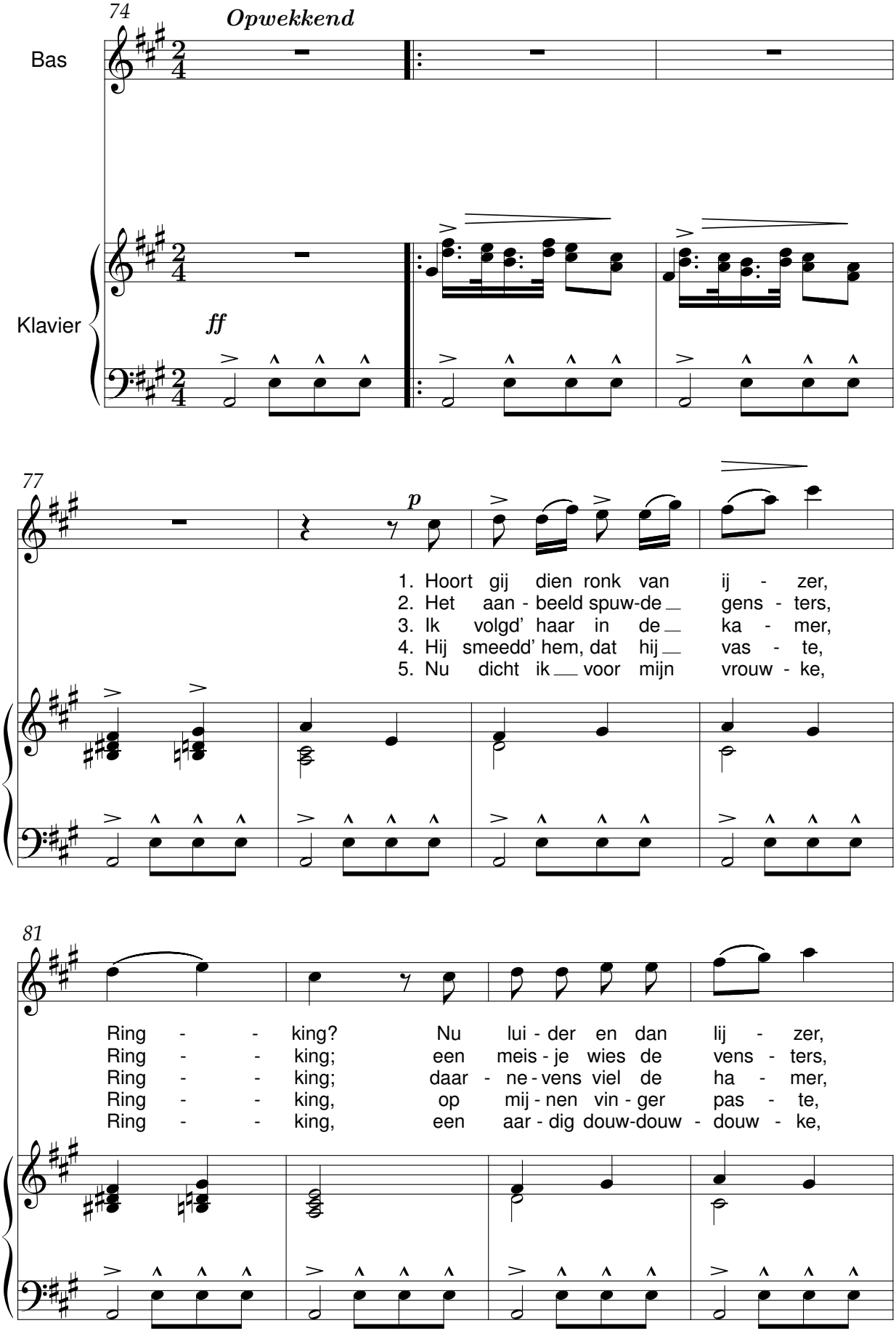

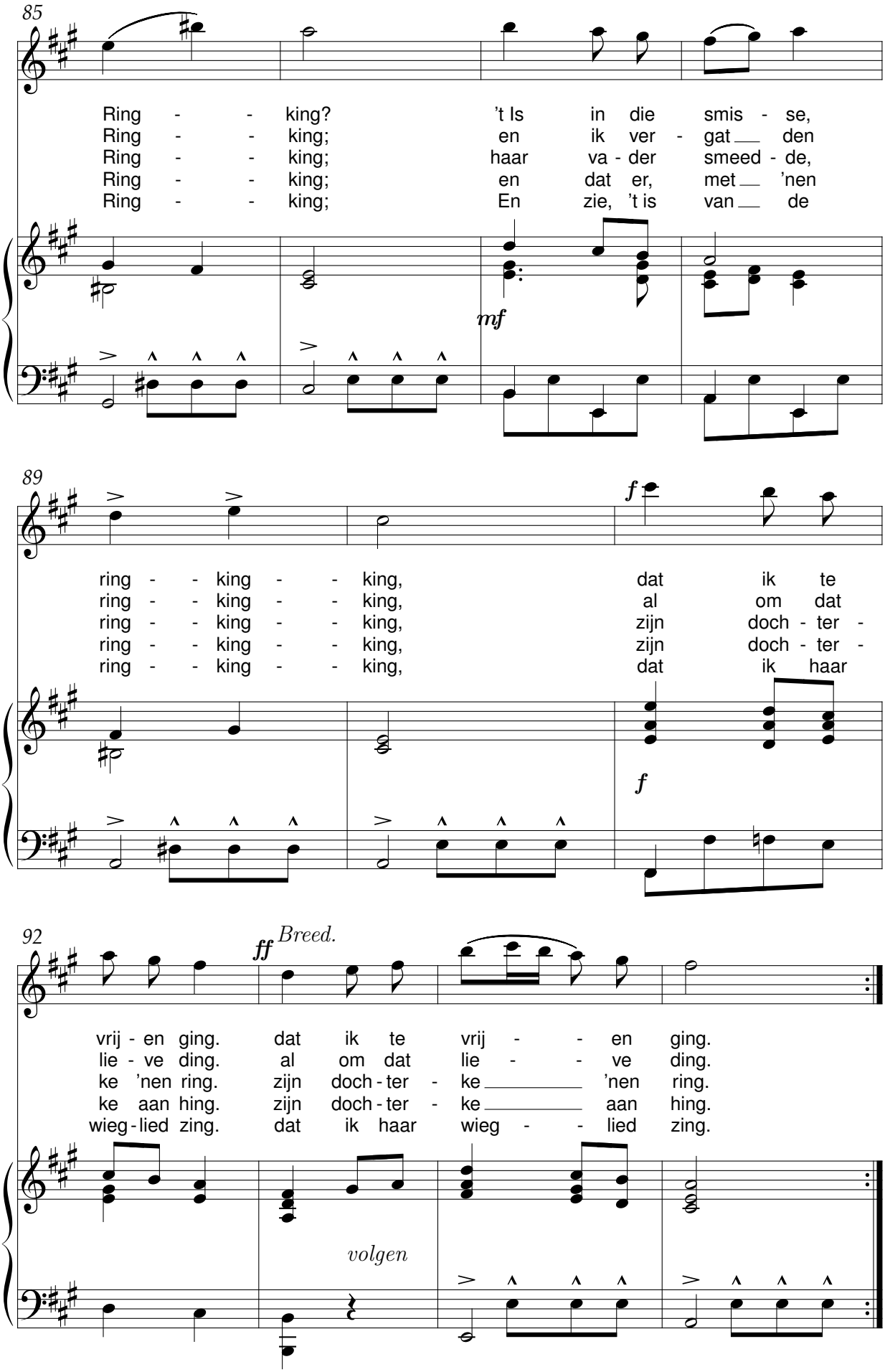
85
Ring - - king? 't Is in die smis - se,
Ring - - king; en ik ver - gat __ den
Ring - - king; haar va - der smeed - de,
Ring - - king; en dat er, met __ 'nen
Ring - - king; En zie, 't is van __ de
mf
89
ring - - king - - king, dat ik te
ring - - king - - king, al om dat
ring - - king - - king, zijn doch - ter -
ring - - king - - king, zijn doch - ter -
ring - - king - - king, dat ik haar
f
f
92
ff Breed.
vrij - en ging. dat ik te vrij - - en ging.
lie - ve ding. al om dat lie - - ve ding.
ke 'nen ring. zijn doch - ter - ke ___ 'nen ring.
ke aan hing. zijn doch - ter - ke ___ aan hing.
wieg - lied zing. dat ik haar wieg - - lied zing.
volgen

Vorstenlied

René De Clercq (1877-1932) A. Troffaes

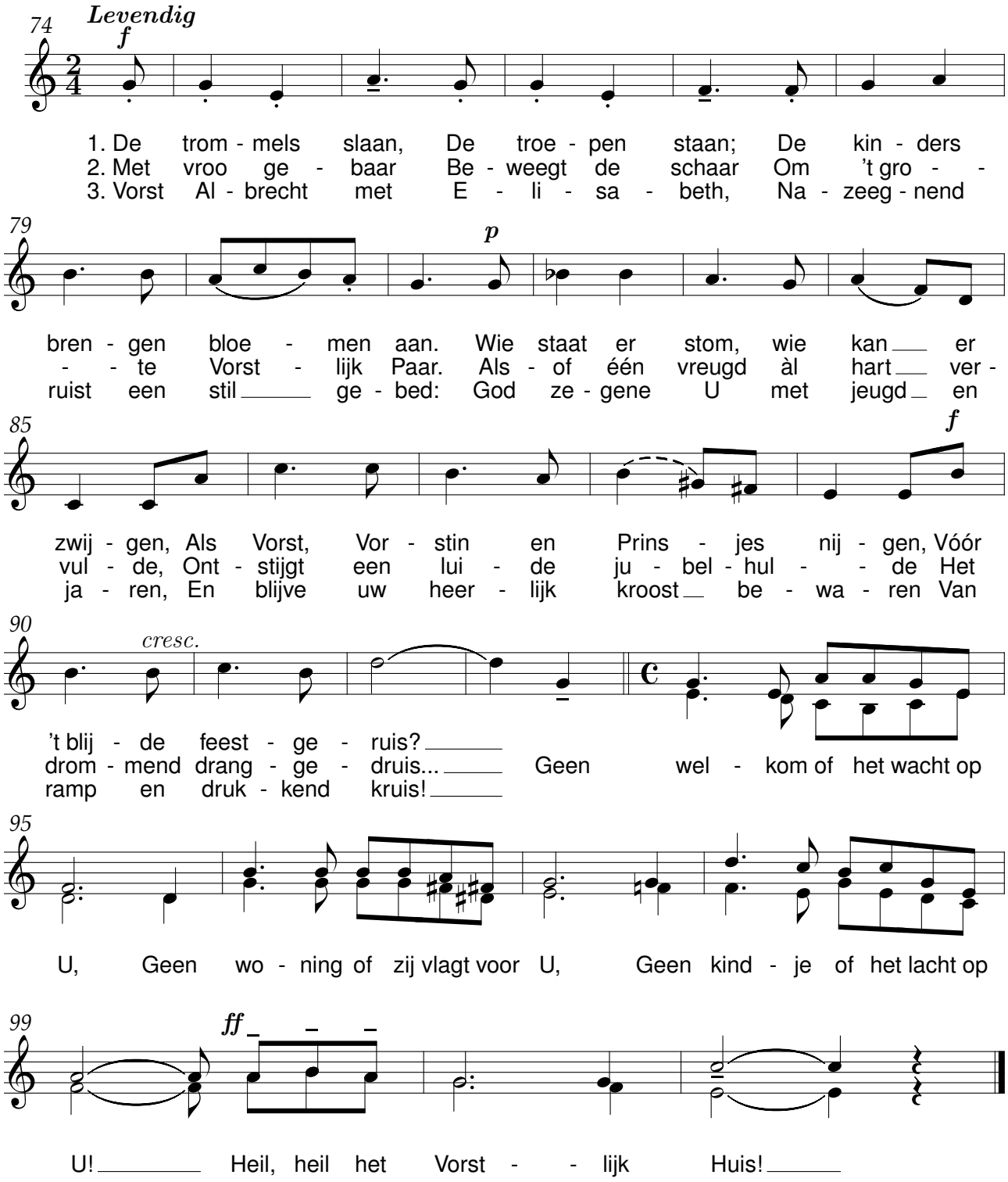

Die starren Buchestämme

René De Clercq (1877-1932) Hermann Unger (1886-1956) Op. 20 Nr 2.

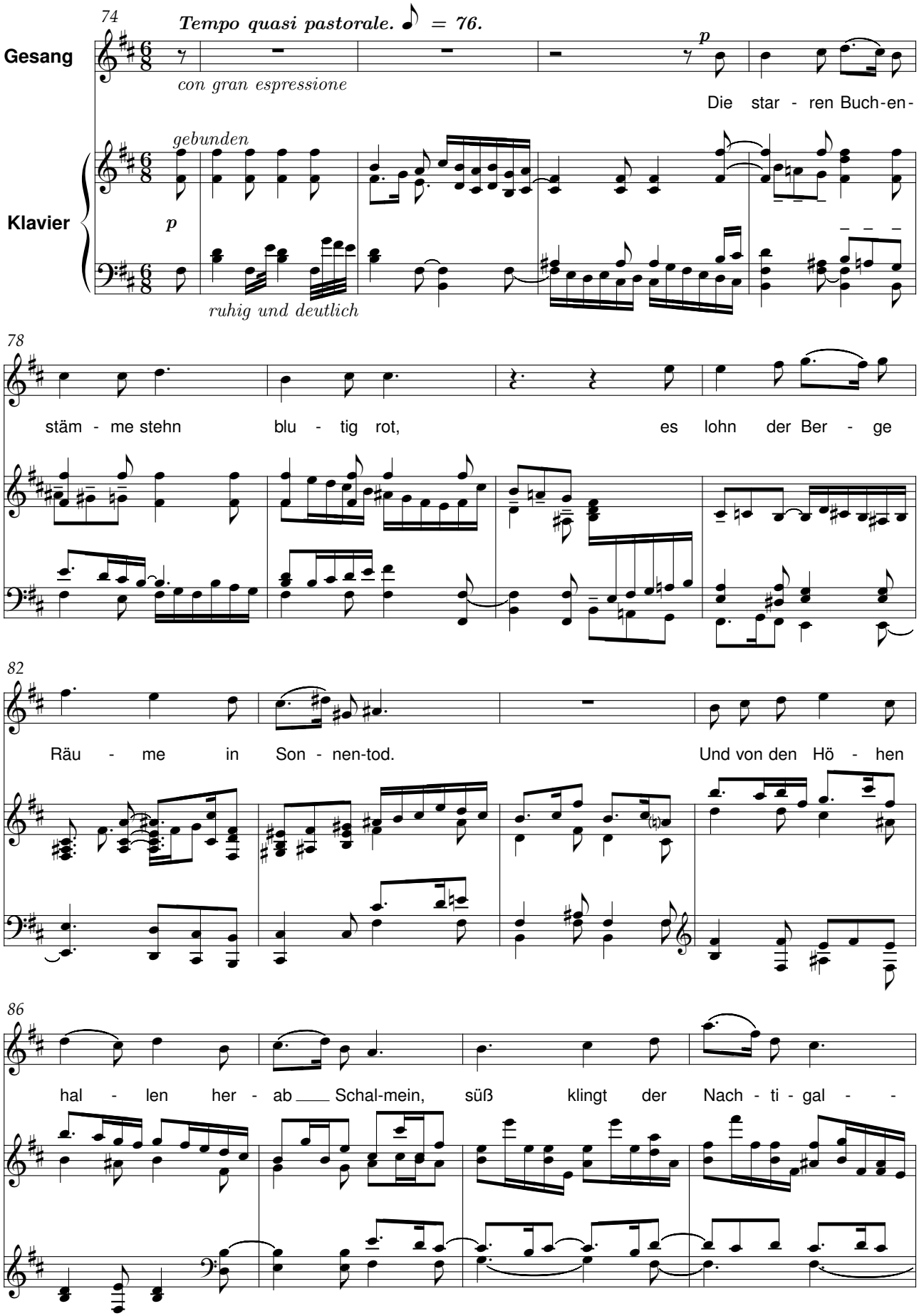

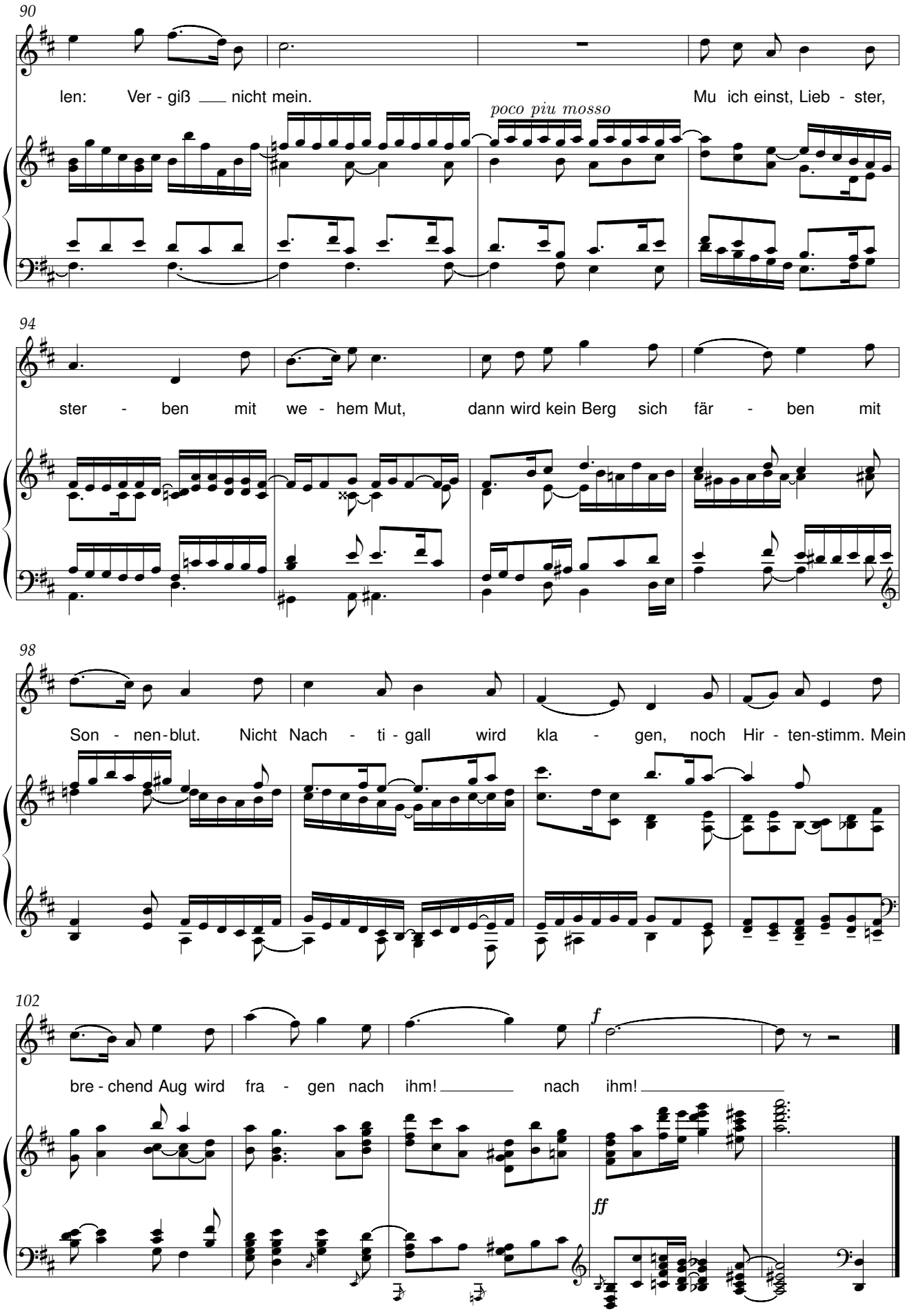
90
len: Ver - giß nicht mein.
Mu ich einst, Lieb - ster,
poco piu mosso
94
ster - ben mit we - hem Mut, dann wird kein Berg sich fär - ben mit
98
Son - nen-blut. Nicht Nach - ti - gall wird kla - gen, noch Hir - ten-stimm. Mein
102
bre - chend Aug wird fra - gen nach ihm! nach ihm!
f
ff

Was irrst durch Tal und Gründe

René De Clercq (1877-1932) Hermann Unger (1886-1956) Op. 20 Nr 1.

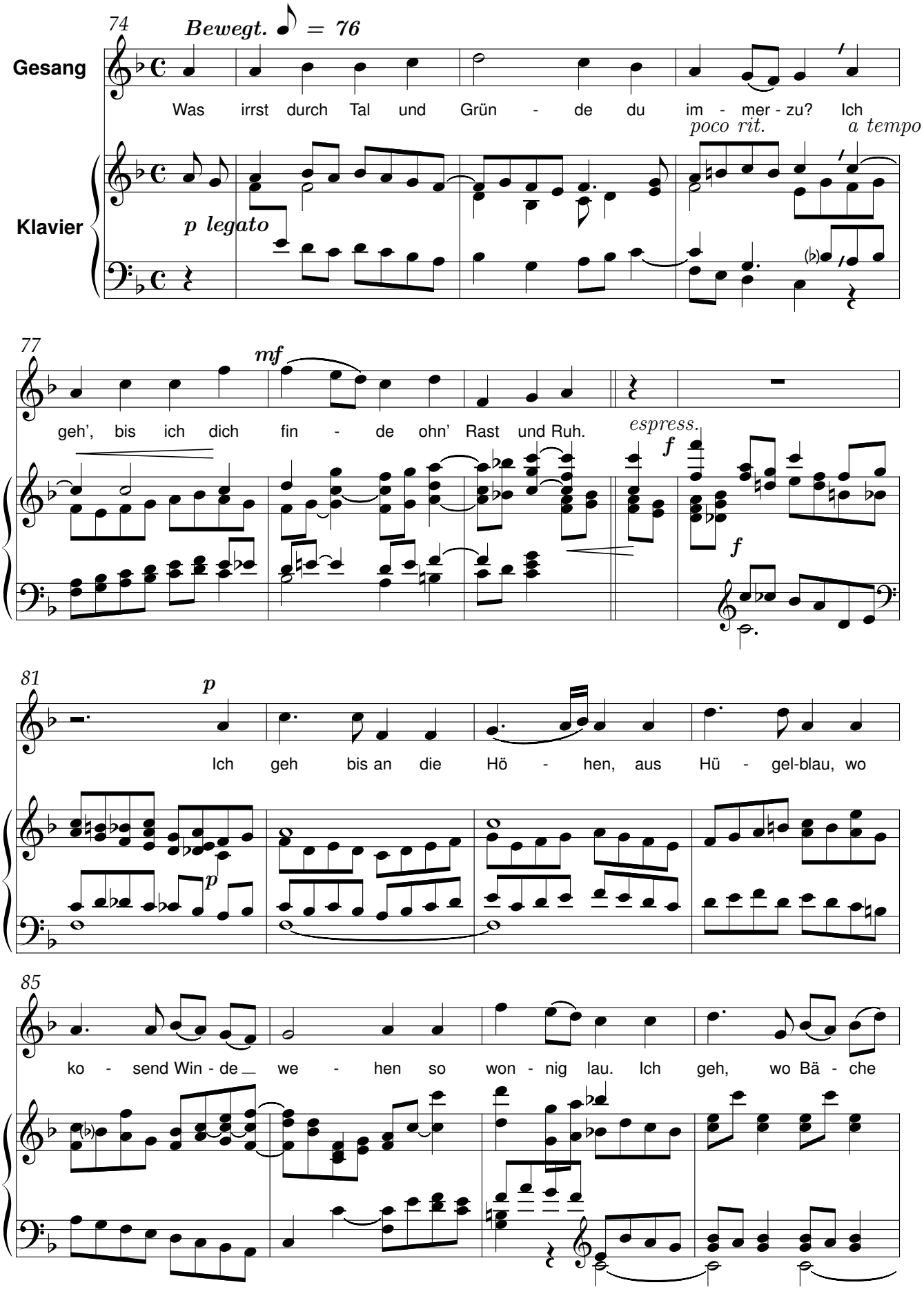

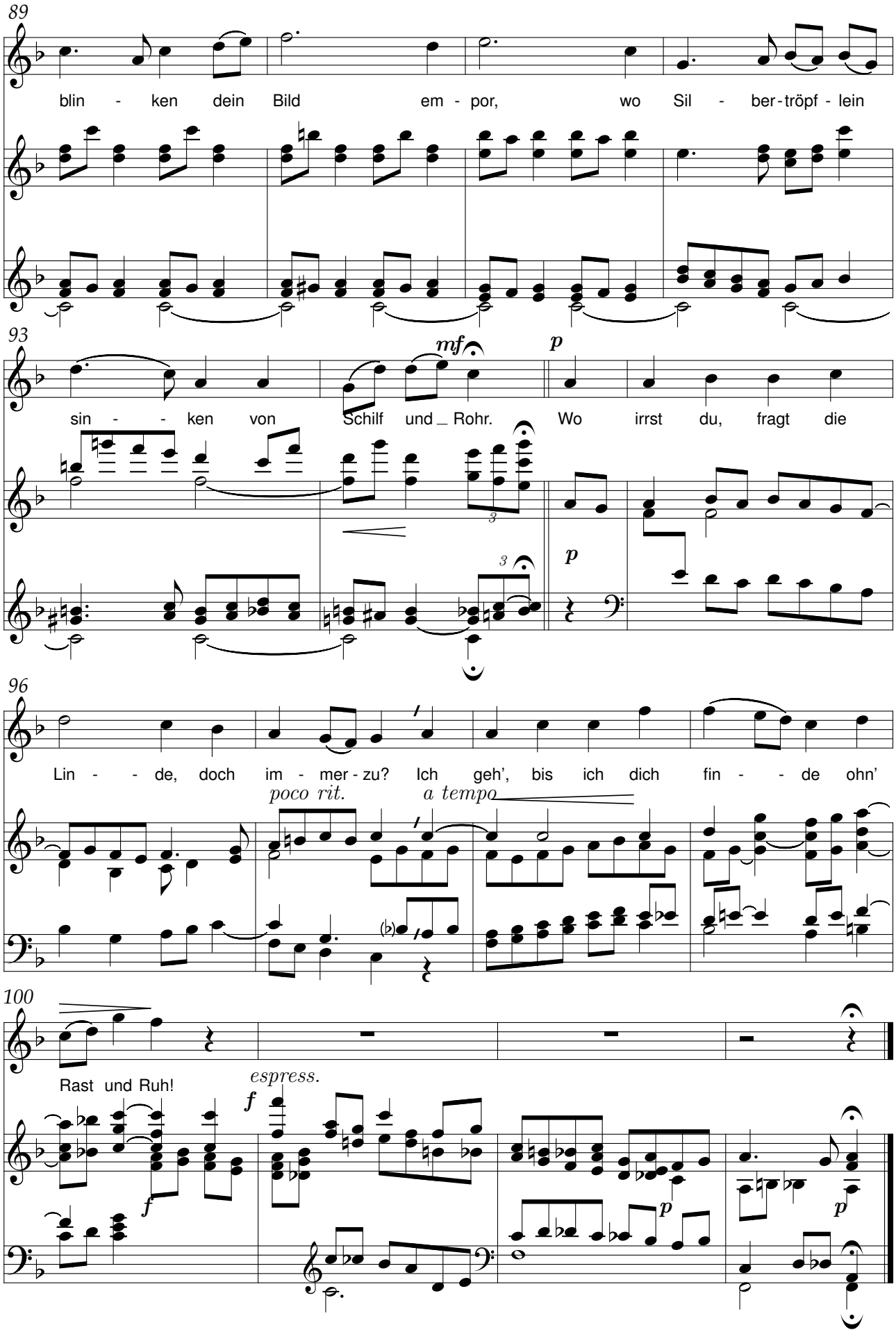
89
blin - ken dein Bild em - por, wo Sil - ber-tröpf - lein
93
mf
p
sin - - ken von Schilf und _ Rohr. Wo irrst du, fragt die
96
Lin - - de, doch im - mer-zu? Ich geh', bis ich dich fin - - de ohn'
poco rit.
a tempo
100
Rast und Ruh!
espress.
f
p

België bovenal

René De Clercq (1877-1932) P. Frans Uyttenhove (1874-1923)

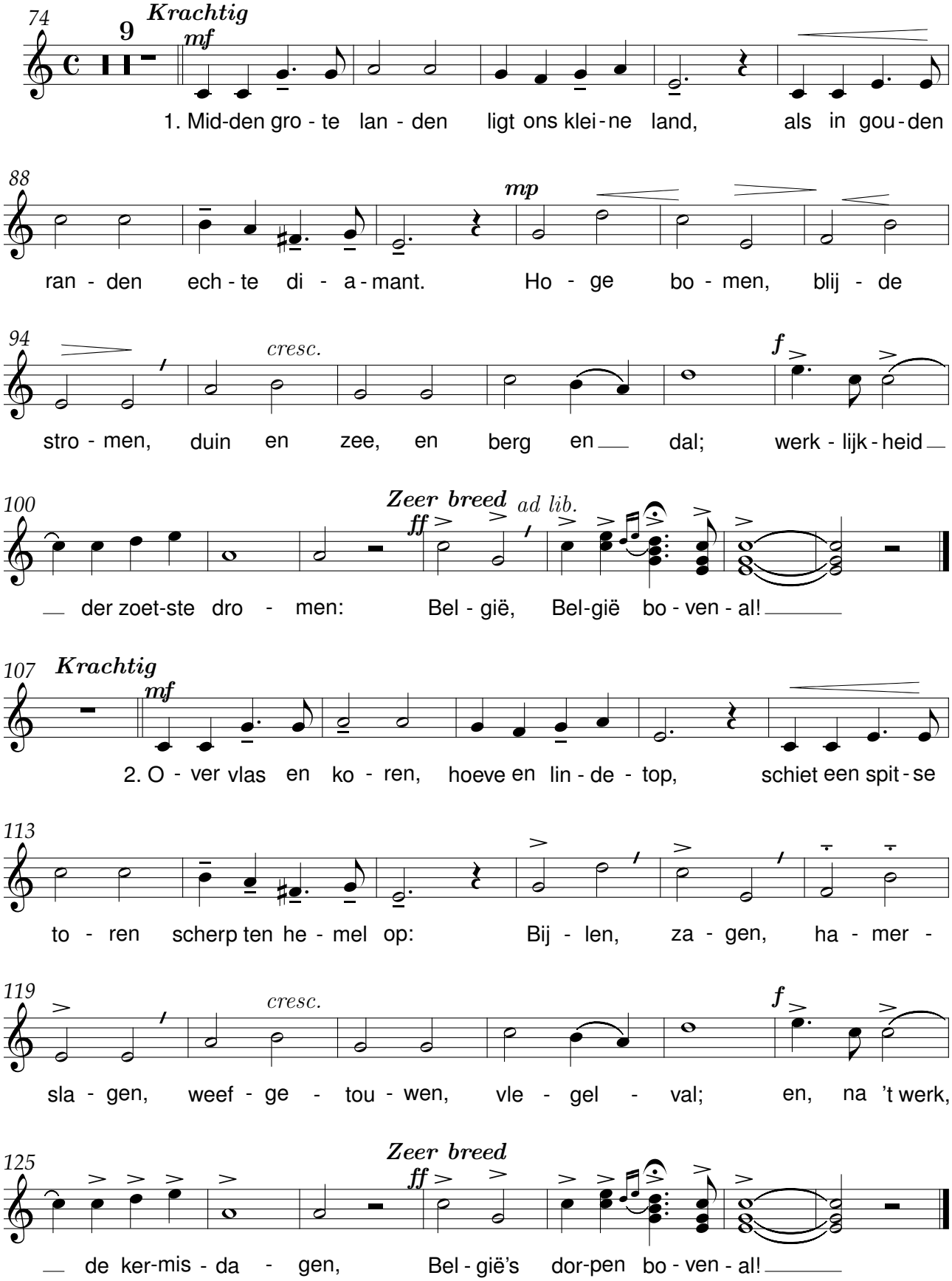

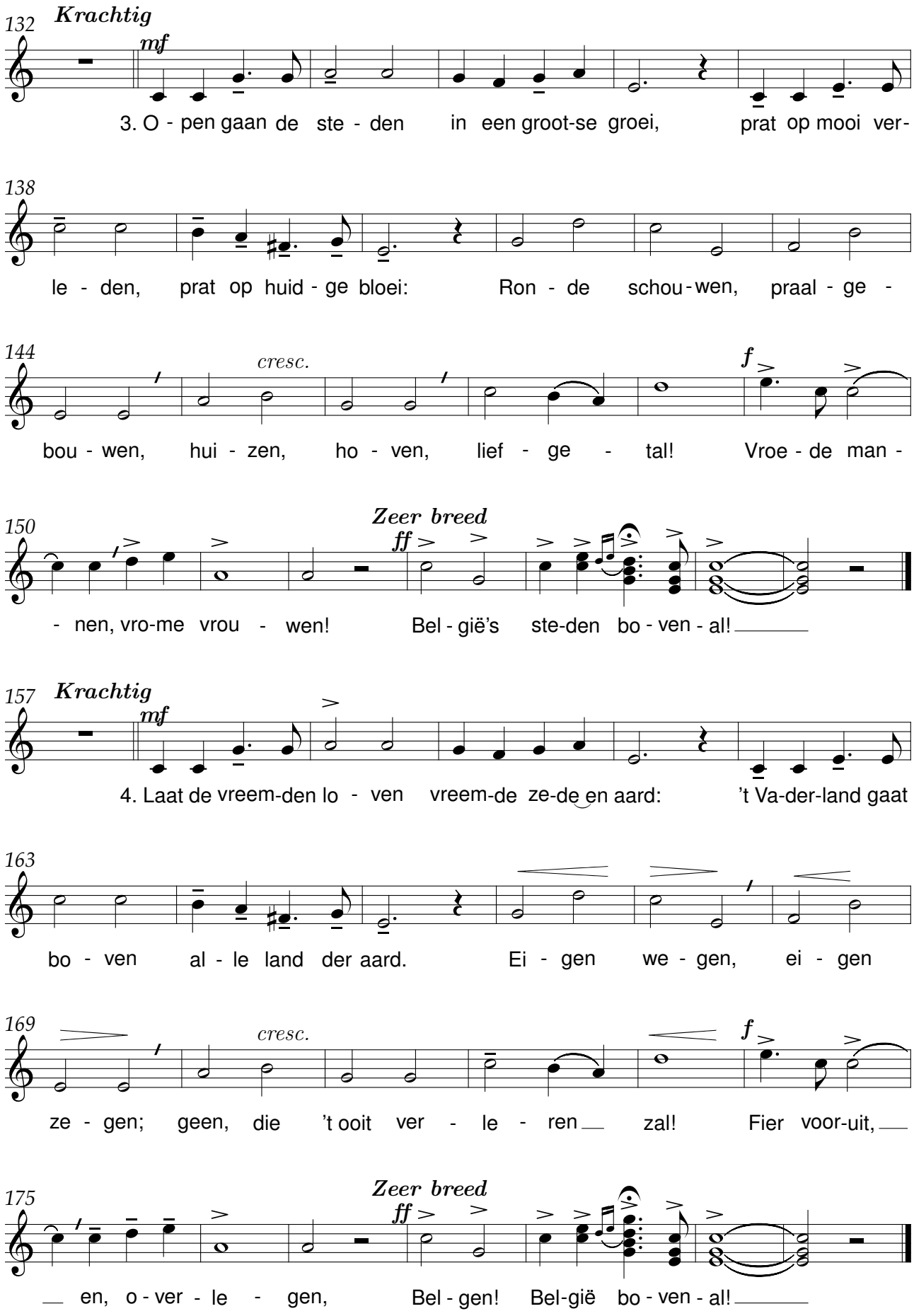
132
Krachtig
mf
3. O - pen gaan de ste - den in een groot-se groei, prat op mooi ver-
138
le - den, prat op huid - ge bloei: Ron - de schou - wen, praal - ge -
144
cresc.
f
bou - wen, hui - zen, ho - ven, lief - ge - tal! Vroe - de man -
150
Zeer breed
ff
- nen, vro-me vrou - wen! Bel - gië's ste-den bo - ven - al!
157
Krachtig
mf
4. Laat de vreem-den lo - ven vreem-de ze-de en aard: 't Va-der-land gaat
163
bo - ven al - le land der aard. Ei - gen we - gen, ei - gen
169
cresc.
f
ze - gen; geen, die 't ooit ver - le - ren zal! Fier voor-uit,
175
Zeer breed
ff
en, o - ver - le - gen, Bel - gen! Bel-gië bo - ven - al!

Moederke alleen

René De Clercq (1877-1932) P. Frans Uyttenhove (1874-1923)

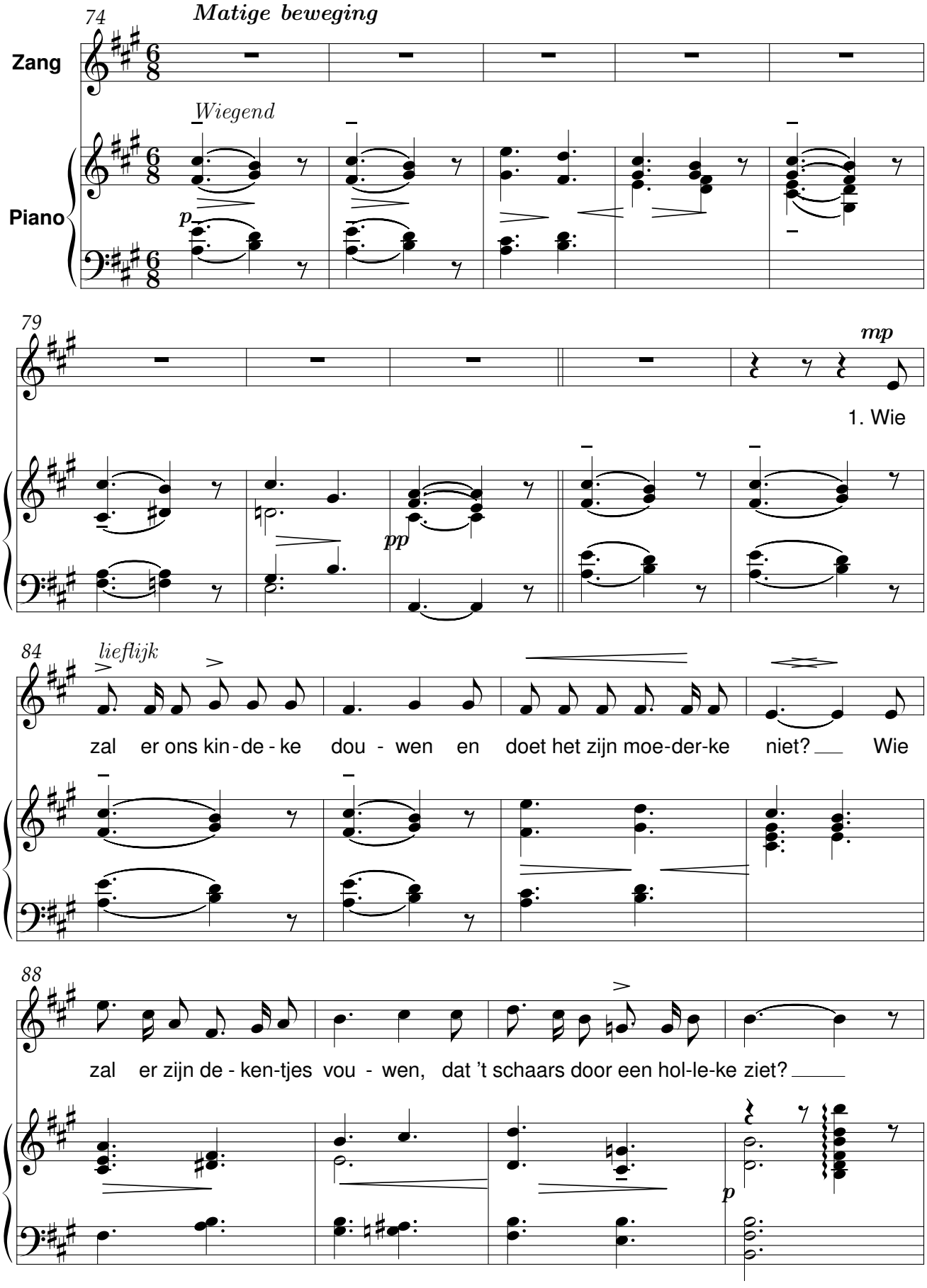

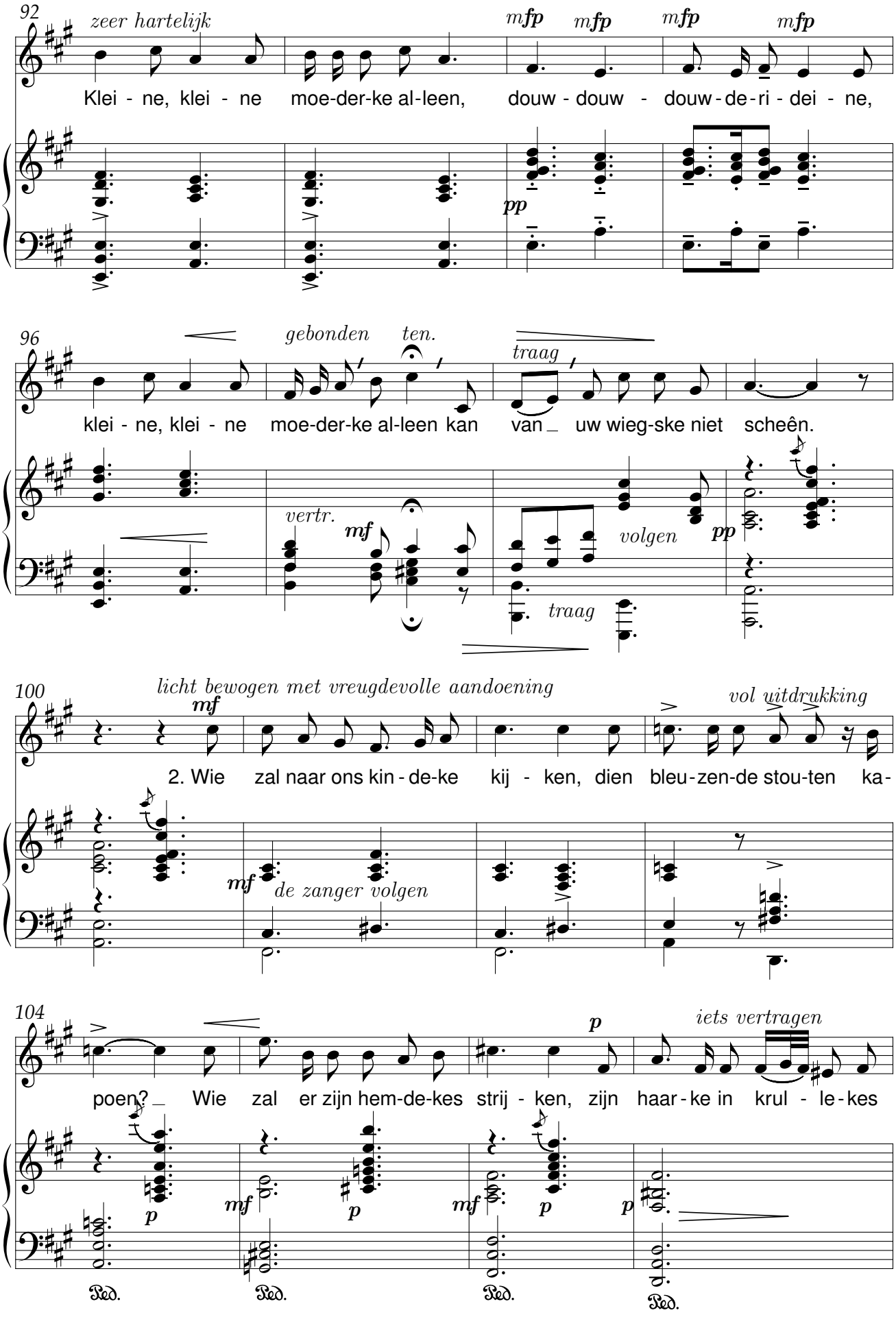
92
zeer hartelijk
mfp mfp mfp mfp
Klei - ne, klei - ne moe-der-ke al-leen, douw - douw - douw - de - ri - dei - ne,
pp
96
gebonden ten.
traag
klei - ne, klei - ne moe-der-ke al-leen kan van uw wieg-ske niet scheên.
vertr.
mf
volgen
pp
traag
100
licht bewogen met vreugdevolle aandoening
mf
vol uitdrukking
2. Wie zal naar ons kin - de-ke kij - ken, dien bleu - zen-de stou-ten ka-
mf
de zanger volgen
104
p
iets vertragen
poen? Wie zal er zijn hem-de-kes strij - ken, zijn haar - ke in krul - le - kes
p
mf
p
mf
p
p
Ped.
Ped.
Ped.
Ped.

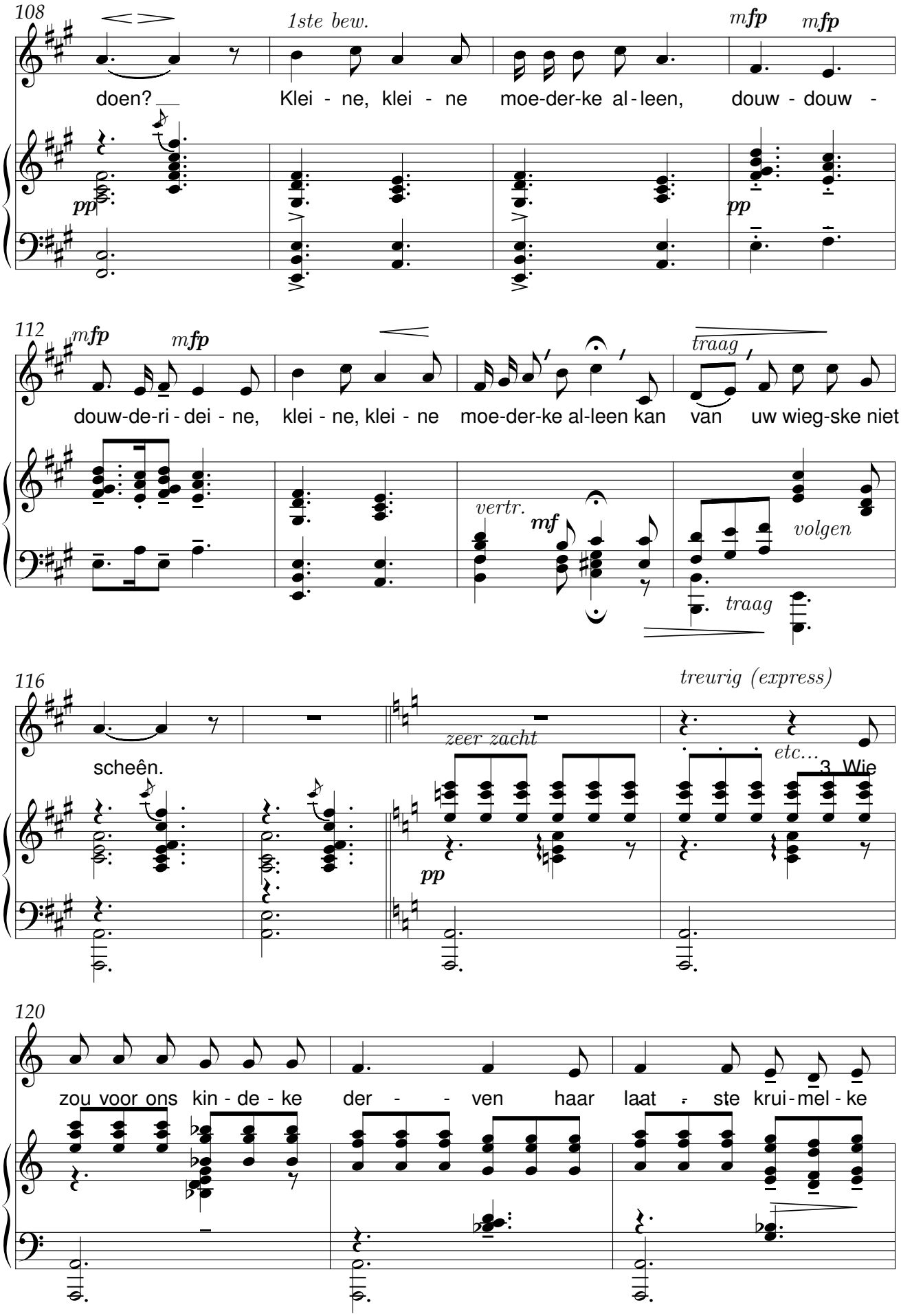
108
1ste bew.
mfp
mfp
doen?
Klei - ne, klei - ne moe-der-ke al - leen,
douw - douw -
pp
pp
112
mfp
mfp
douw-de-ri - dei - ne,
klei - ne, klei - ne moe-der-ke al-leen kan
van
uw wieg-ske niet
traag
vertr.
mf
volgen
traag
116
treurig (express)
zeer zacht
etc...
3. Wie
scheên.
pp
120
zou voor ons kin - de - ke
der - - ven
haar
laat - ste krui - mel - ke

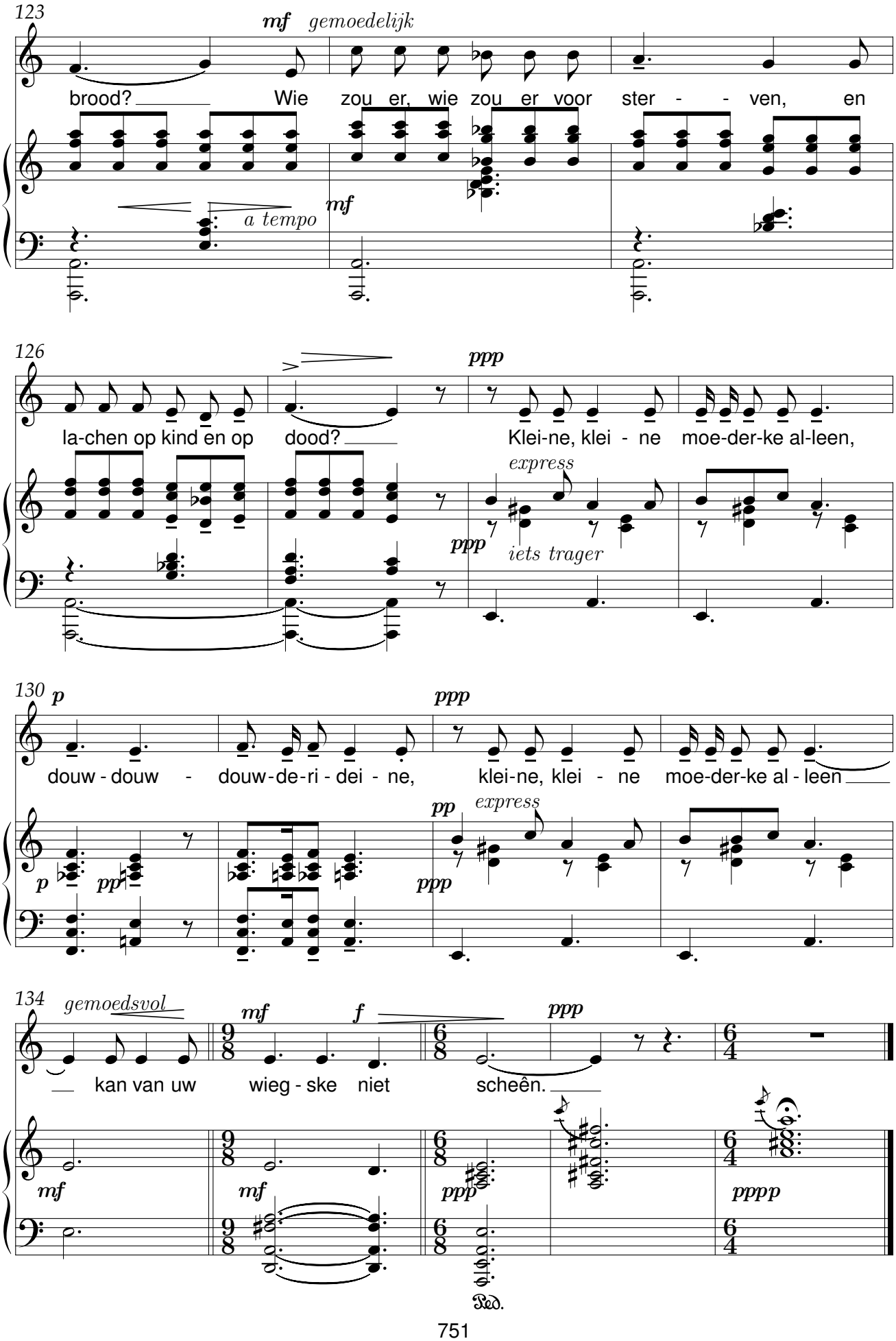
123
mf gemoedelijk
brood? Wie zou er, wie zou er voor ster - - ven, en
a tempo
mf
126
ppp
la-chen op kind en op dood? Klei-ne, klei - ne moe-der-ke al-leen,
express
ppp
iets trager
130 p
ppp
douw - douw - douw - de-ri - dei - ne, klei-ne, klei - ne moe-der-ke al - leen
p pp
pp express
ppp
134 gemoedsvol
mf f
ppp
kan van uw wieg - ske niet scheên.
mf
mf
ppp
pppp
Ped.

Moederke alleen

René De Clercq (1877-1932) Jos van Amelsvoort (1910-2003)

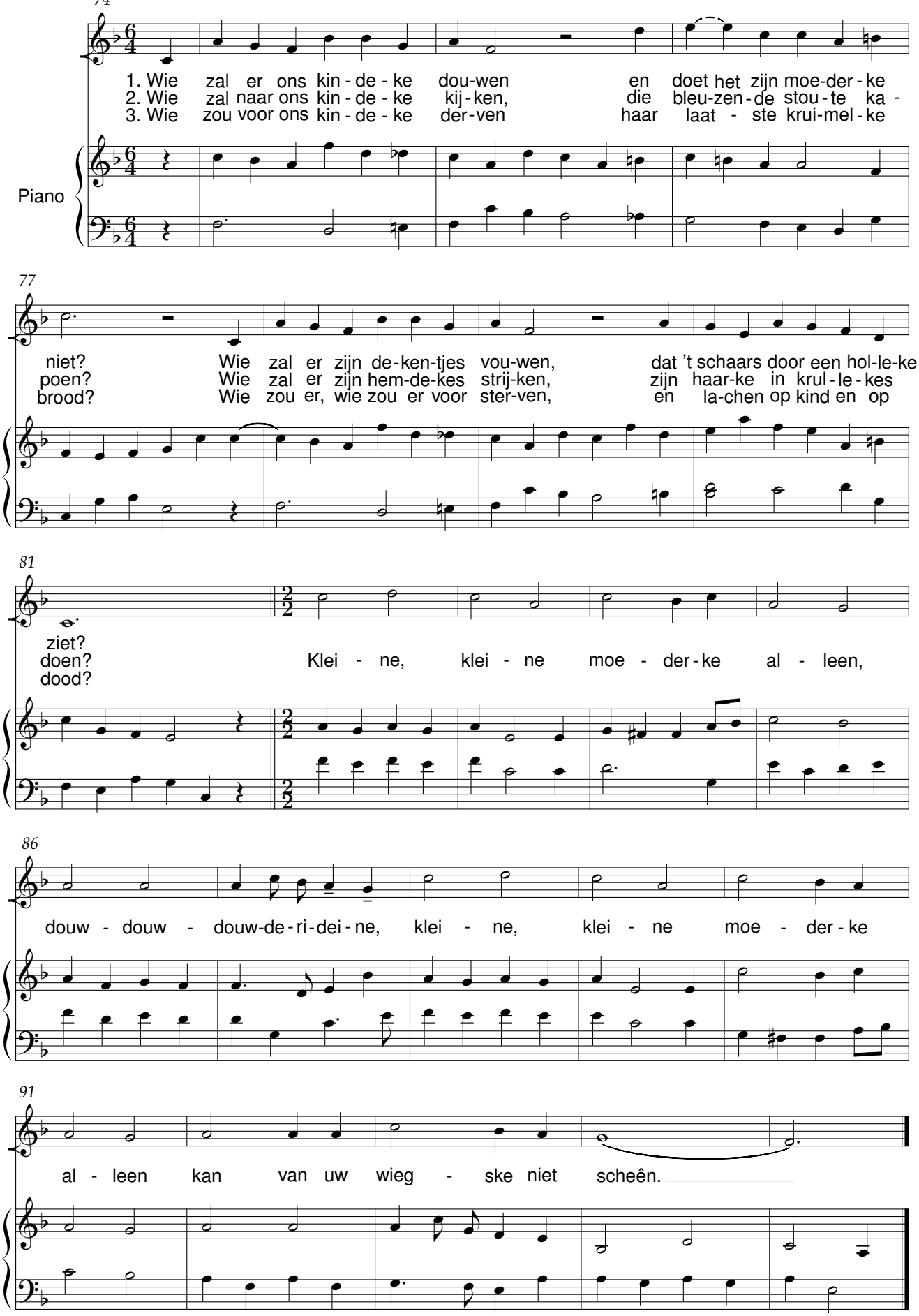

Klein moederke

René De Clercq (1877-1932) Jos van Amelsvoort (1910-2003)

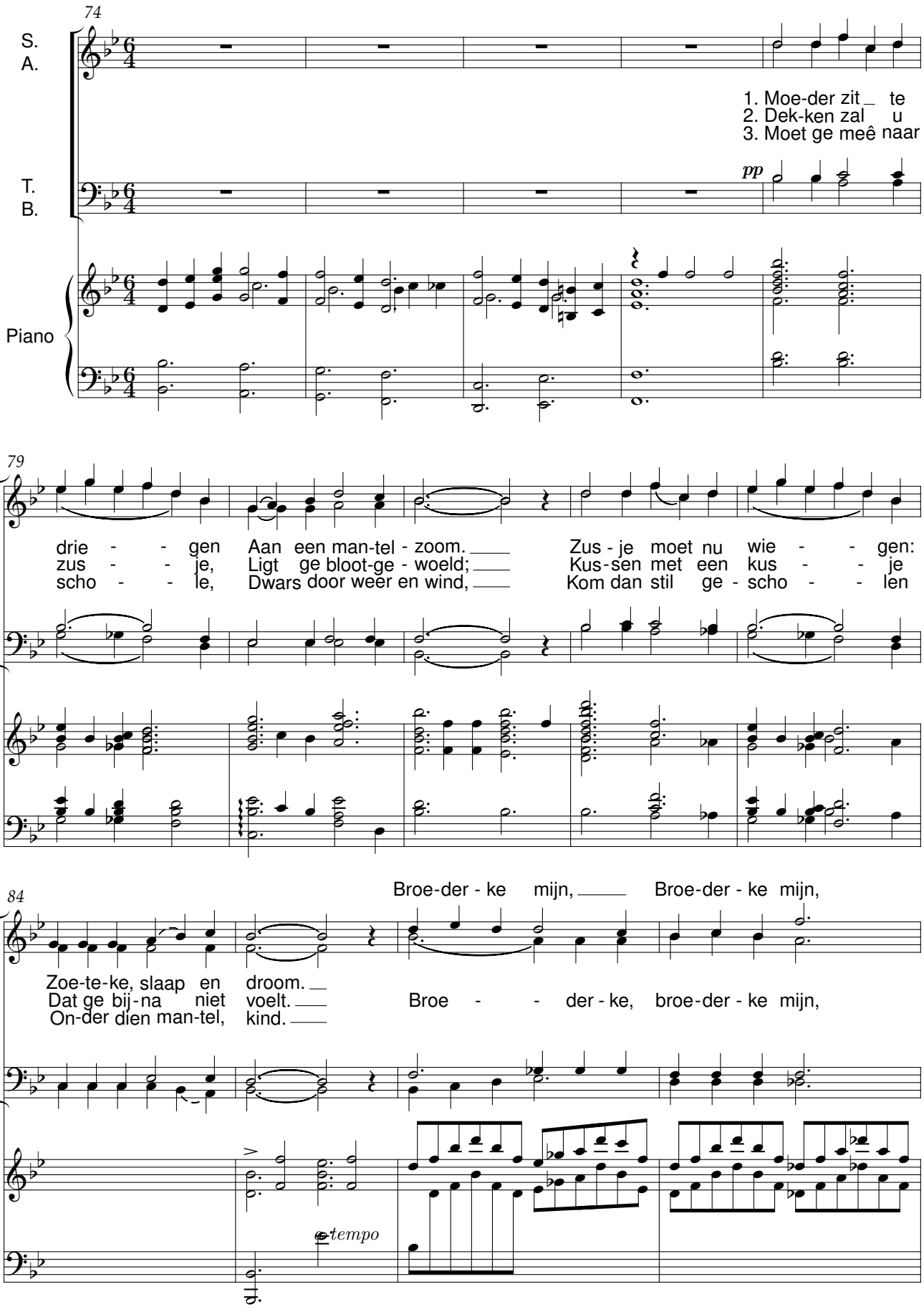

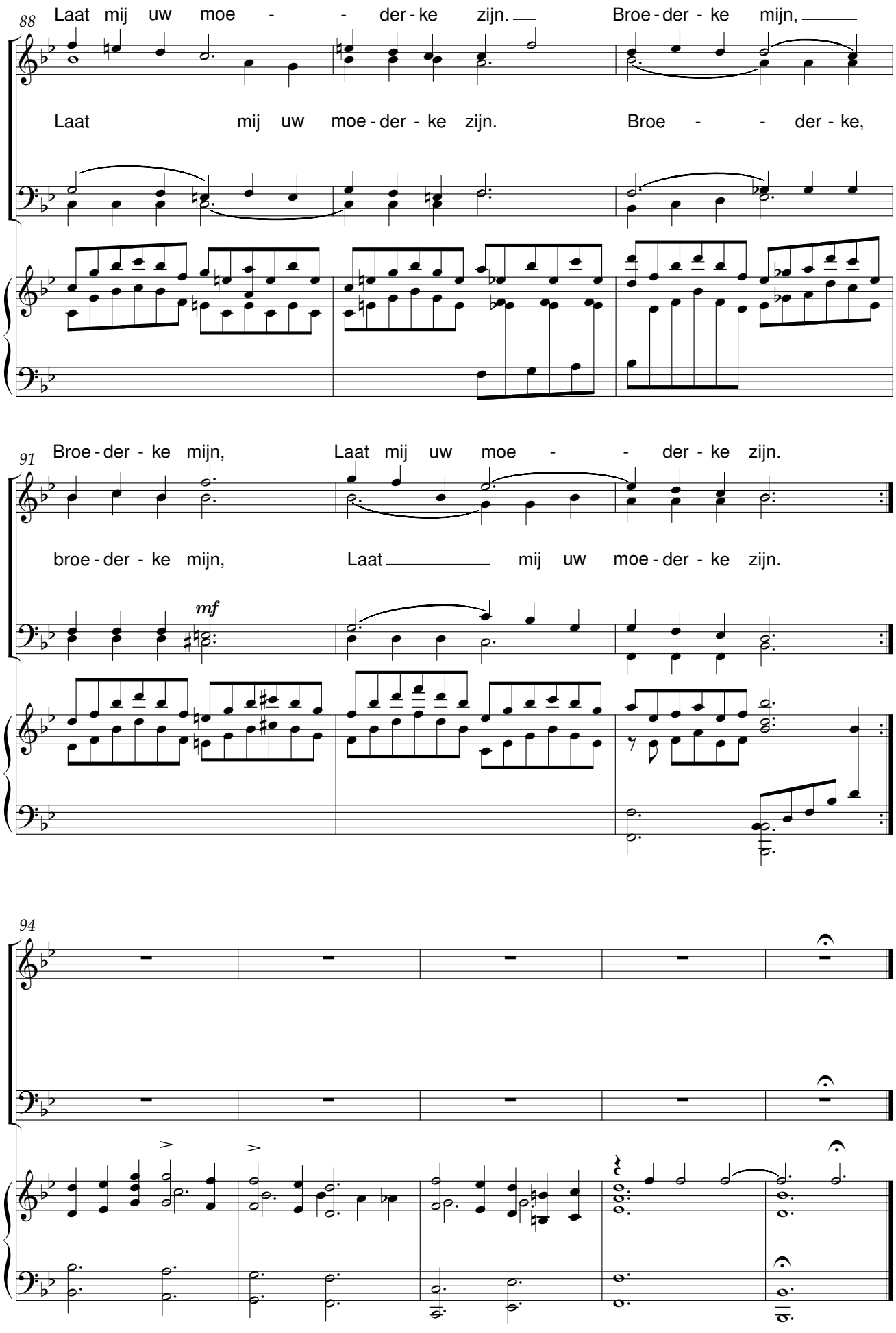
88
Laat mij uw moe - - der - ke zijn. Broe - der - ke mijn,
Laat mij uw moe - der - ke zijn. Broe - - der - ke,
91
Broe - der - ke mijn, Laat mij uw moe - - der - ke zijn.
broe - der - ke mijn, Laat mij uw moe - der - ke zijn.
mf
94

Moederke alleen

René De Clercq (1877-1932) Achiel Van Beveren (1904-1985)

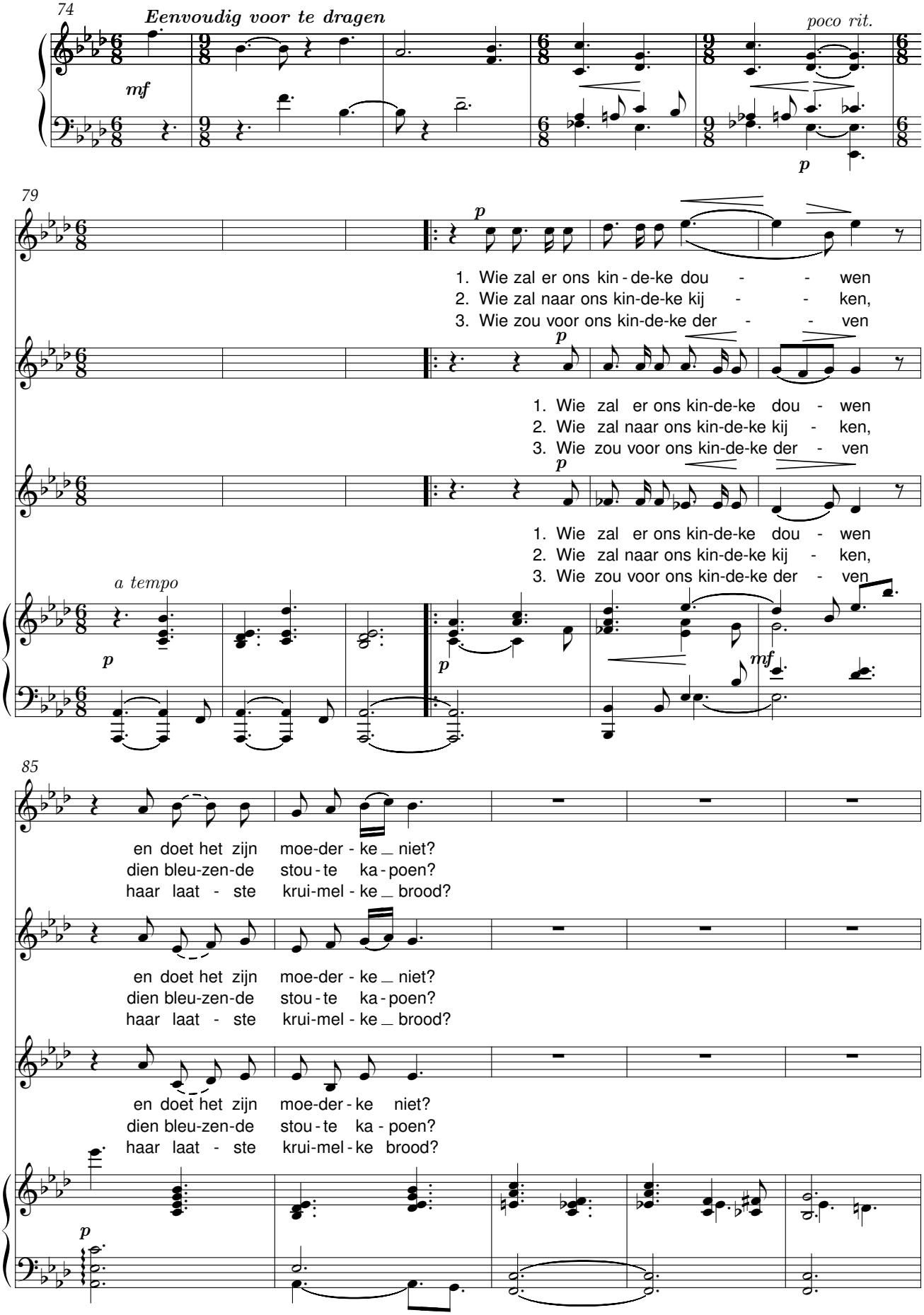

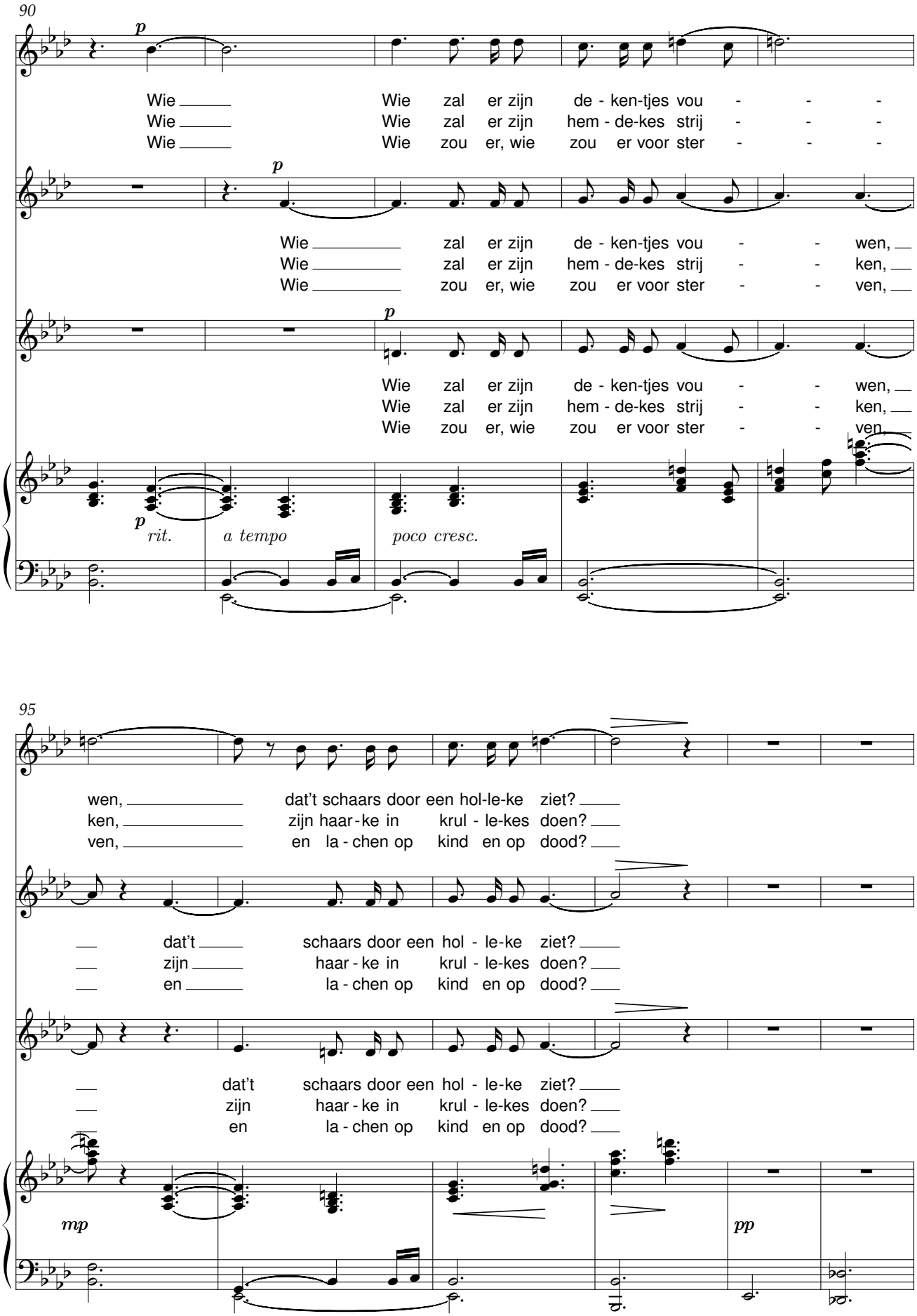
90
p
Wie
Wie
Wie
Wie zal er zijn de - ken-tjes vou - - -
Wie zal er zijn hem - de-kes strij - - -
Wie zou er, wie zou er voor ster - - -
p
Wie zal er zijn de - ken-tjes vou - - wen,
Wie zal er zijn hem - de-kes strij - - ken,
Wie zou er, wie zou er voor ster - - ven,
p
Wie zal er zijn de - ken-tjes vou - - wen,
Wie zal er zijn hem - de-kes strij - - ken,
Wie zou er, wie zou er voor ster - - ven,
p
rit.
a tempo
poco cresc.
95
wen, dat't schaars door een hol-le-ke ziet?
ken, zijn haar-ke in krul - le-kes doen?
ven, en la - chen op kind en op dood?
dat't schaars door een hol - le-ke ziet?
zijn haar - ke in krul - le-kes doen?
en la - chen op kind en op dood?
dat't schaars door een hol - le-ke ziet?
zijn haar - ke in krul - le-kes doen?
en la - chen op kind en op dood?
mp
pp

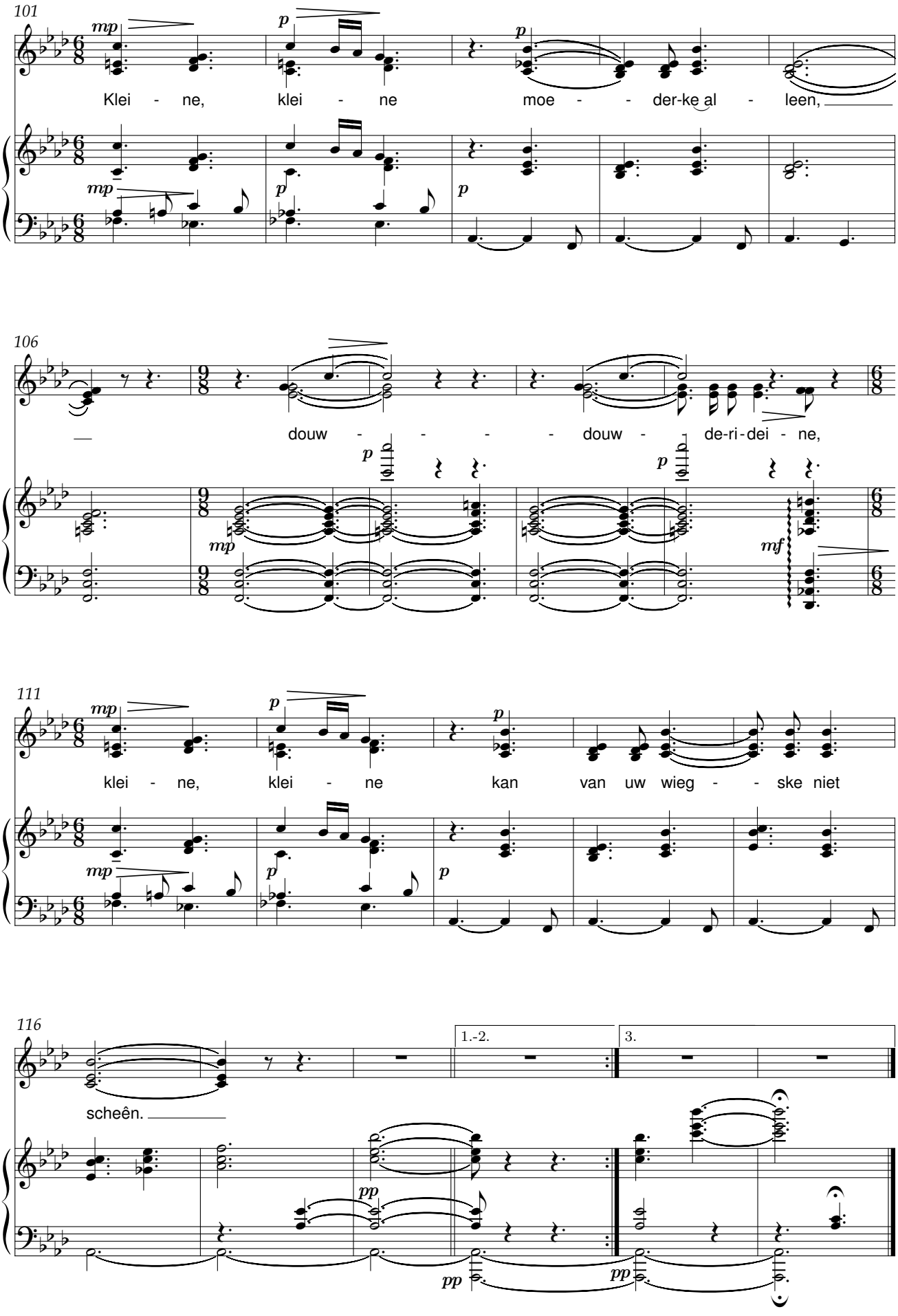
101
mp
p
p
Klei - ne, klei - ne moe - - der-ke al - leen,
mp
p
p
106
douw - - - - douw - - de-ri-dei - ne,
p
p
mp
mf
111
mp
p
p
klei - ne, klei - ne kan van uw wieg - - ske niet
mp
p
p
116
1.-2.
3.
scheên.
pp
pp
pp

Adeste

René De Clercq (1877-1932) Werner Van Cleemput (1930-2006)

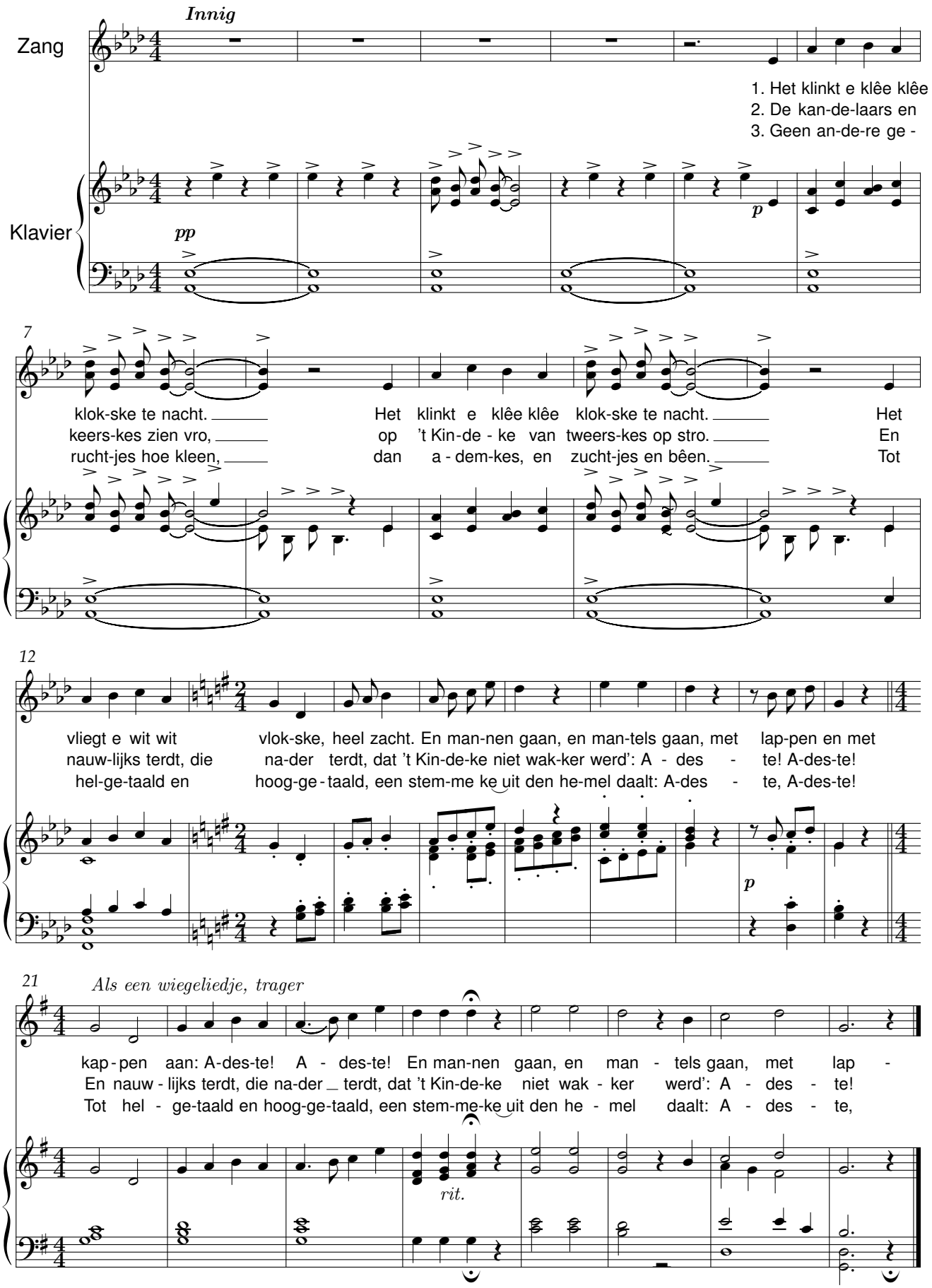

De bietebauw

René De Clercq (1877-1932) — Werner Van Cleemput (1930-2006)

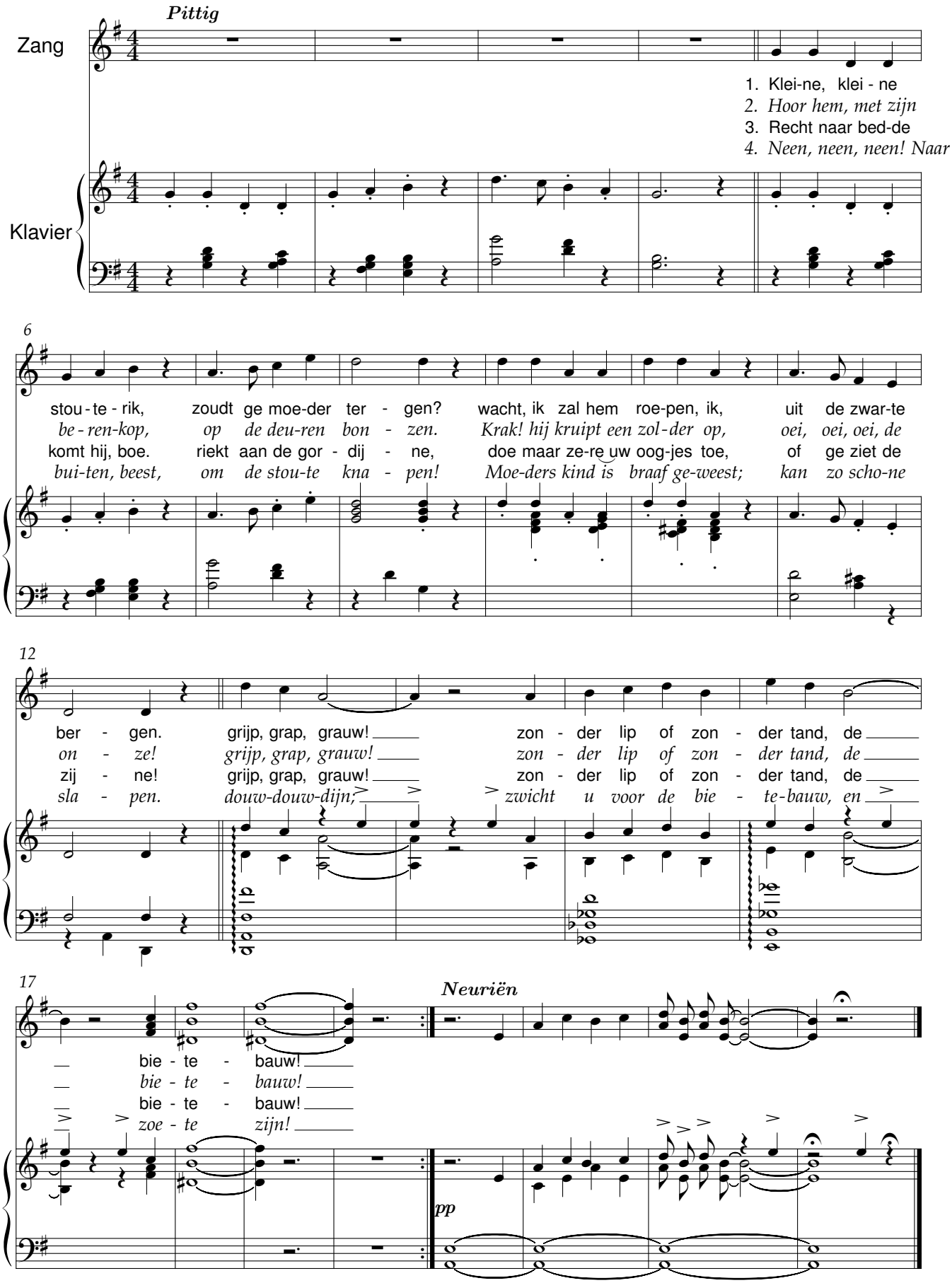

Adeste

René De Clercq (1877-1932) Cyriel Van den Abeele (1875-1946)

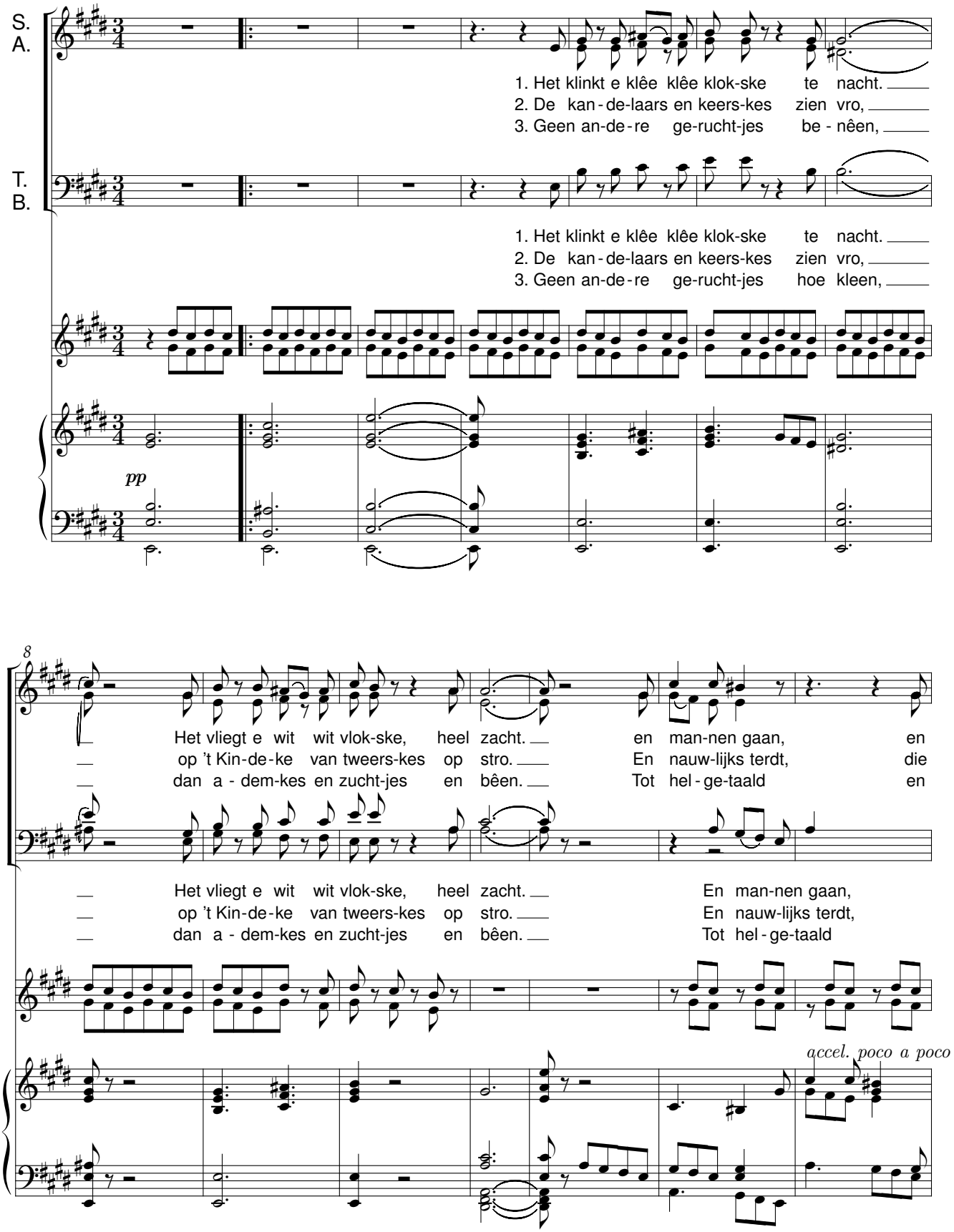

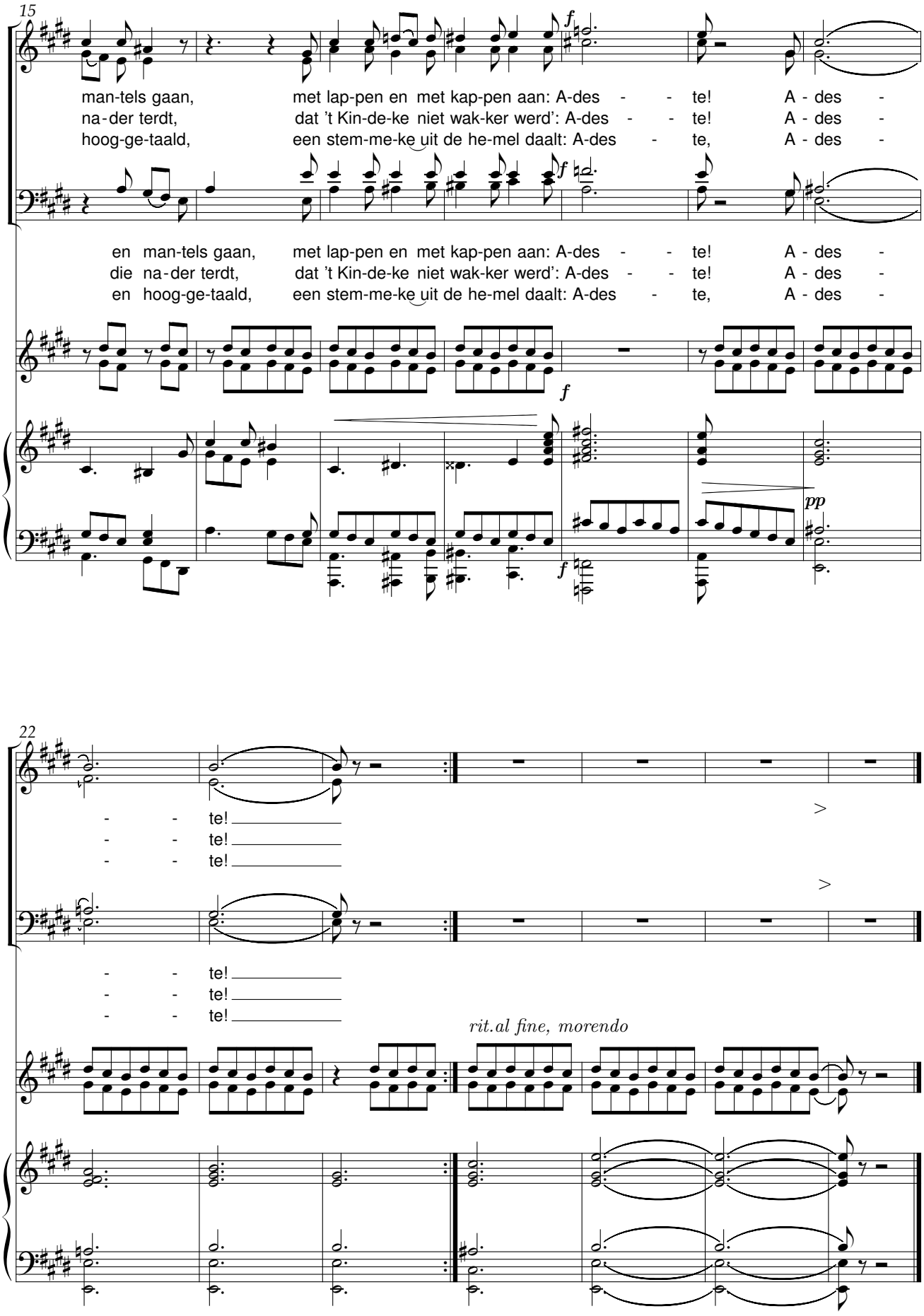
15
man-tels gaan, met lap-pen en met kap-pen aan: A-des - - te! A - des -
na-der terdt, dat 't Kin-de-ke niet wak-ker werd': A-des - - te! A - des -
hoog-ge-taald, een stem-me-ke uit de he-mel daalt: A-des - te, A - des -
en man-tels gaan, met lap-pen en met kap-pen aan: A-des - - te! A - des -
die na-der terdt, dat 't Kin-de-ke niet wak-ker werd': A-des - - te! A - des -
en hoog-ge-taald, een stem-me-ke uit de he-mel daalt: A-des - te, A - des -
f
pp
22
- - te!
- - te!
- - te!
- - te!
- - te!
- - te!
rit.al fine, morendo

De wiedsters

René De Clercq (1877-1932) A. van den Boer jr.

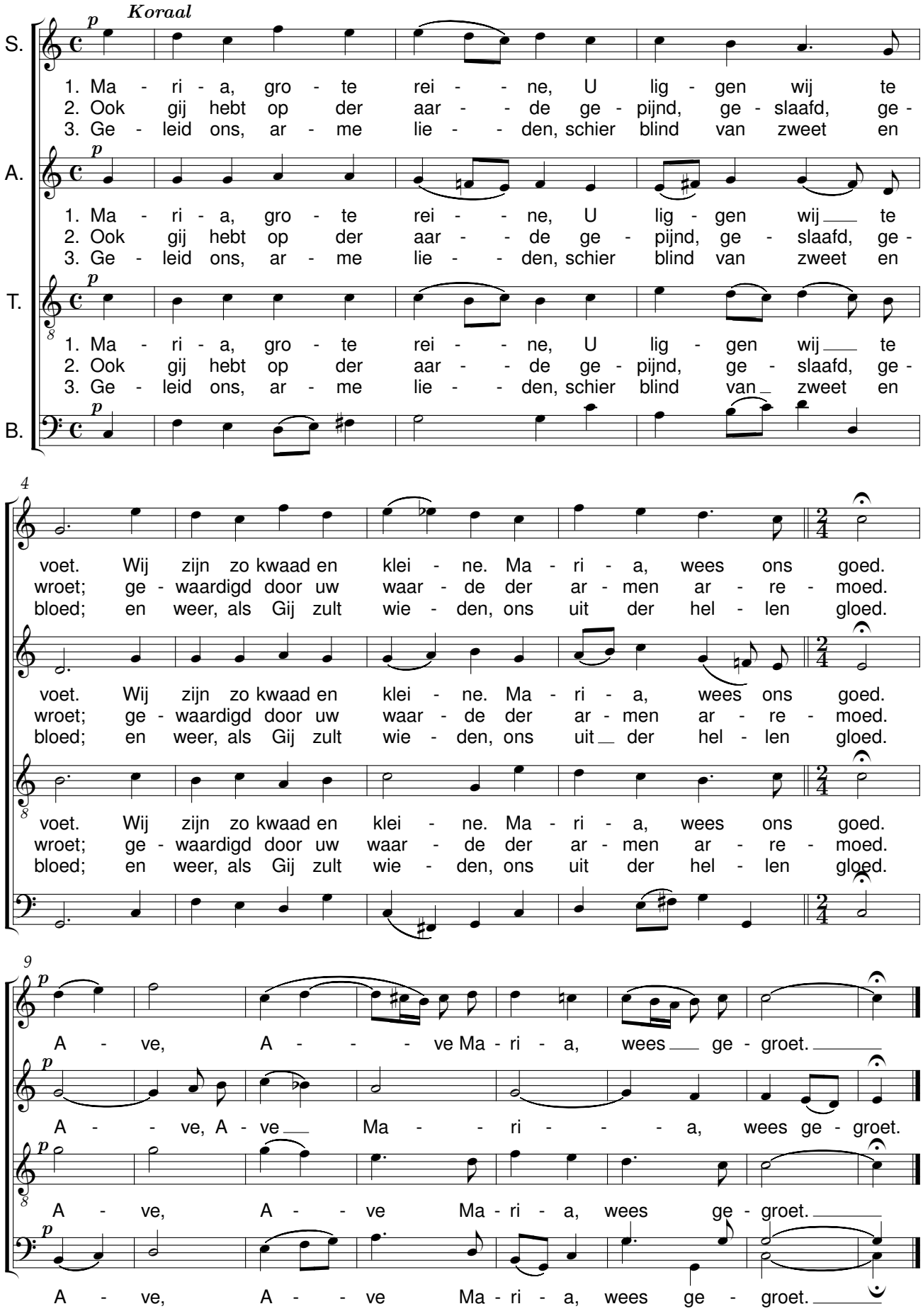

Klein moederke

René De Clercq (1877-1932) A. van den Boer jr.

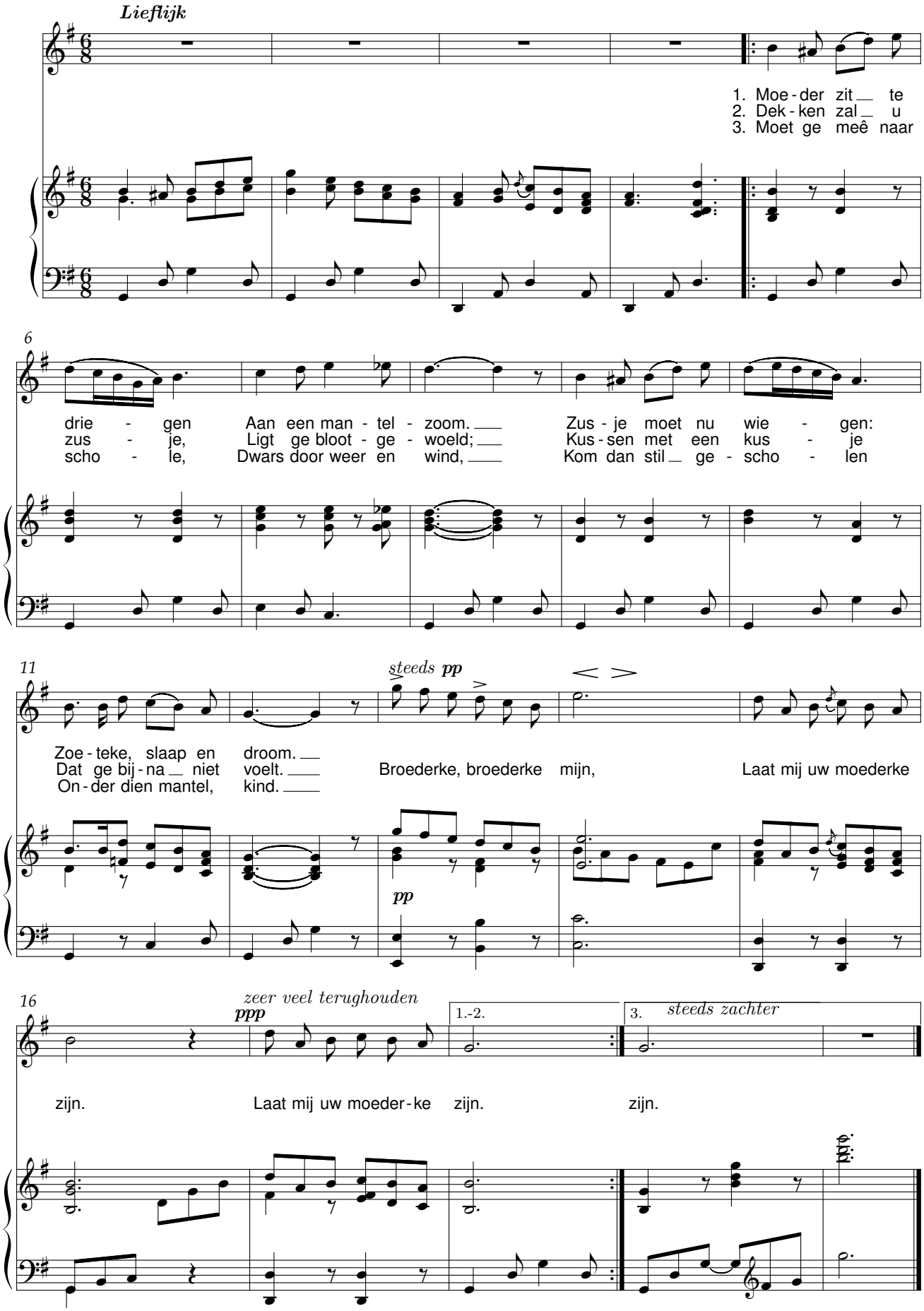

Mijn ventje slaapt

René De Clercq (1877-1932) A. van den Boer jr.

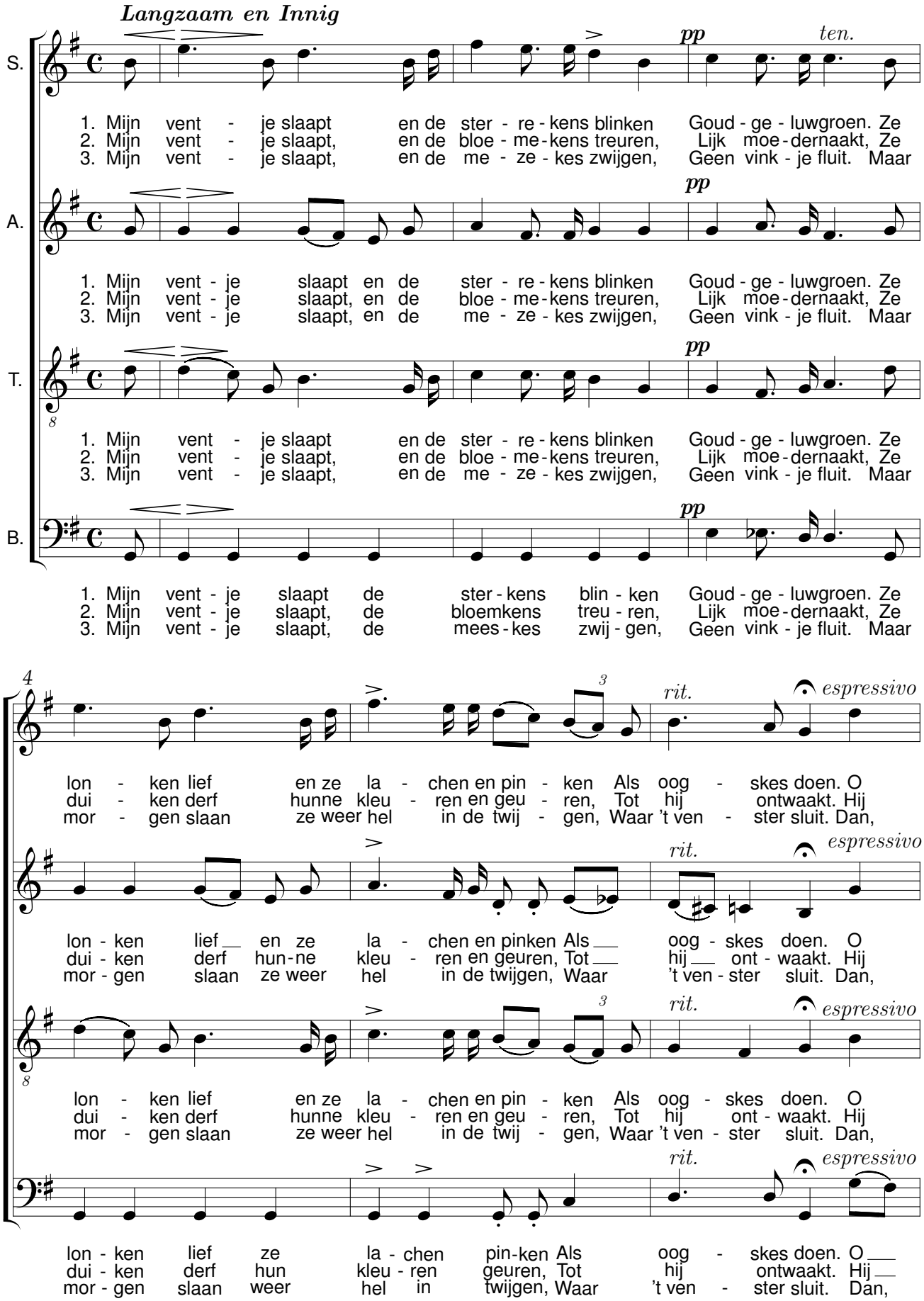

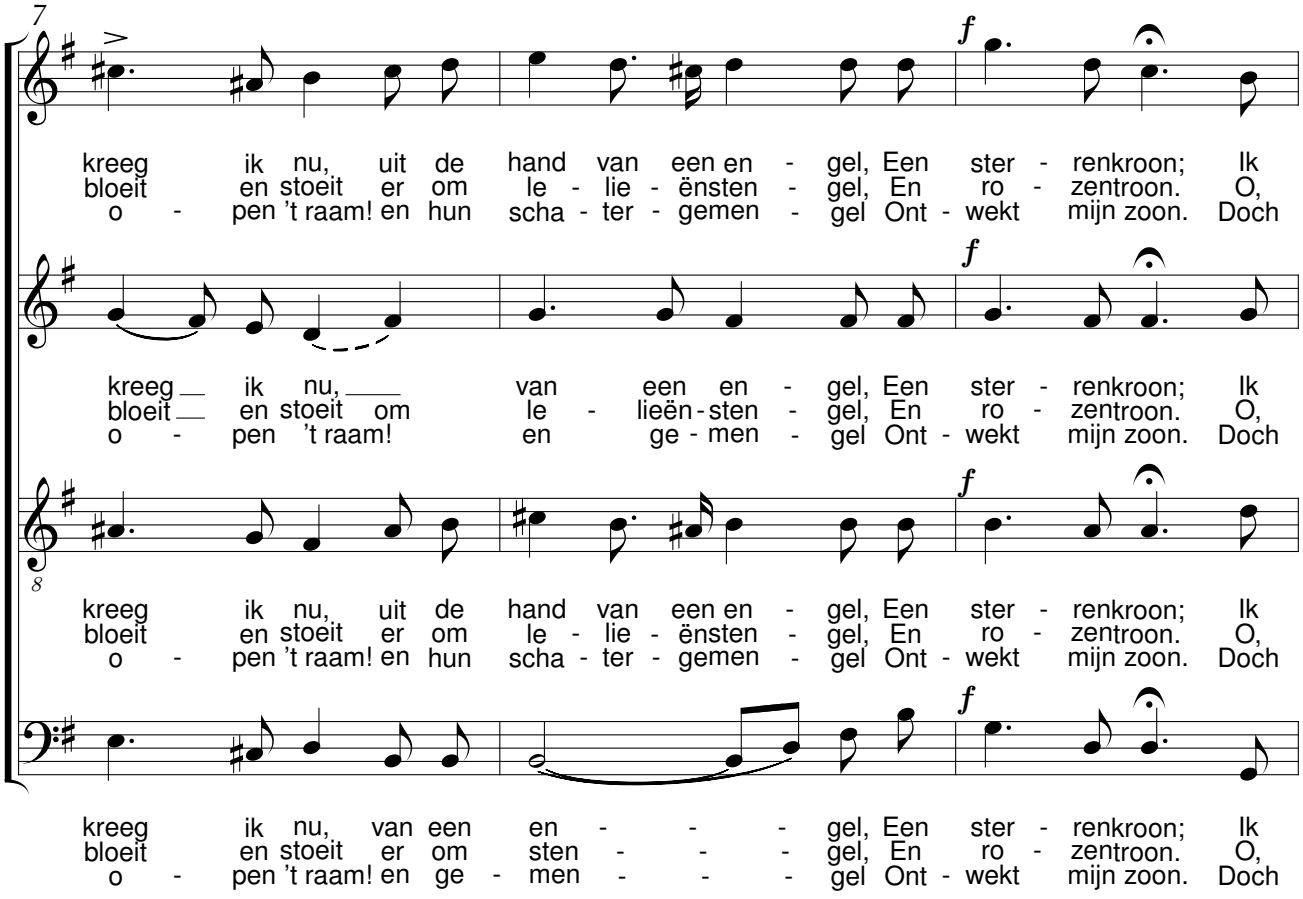
7
kreeg ik nu, uit de hand van een en - gel, Een ster - renkroon; Ik
bloeit en stoeit er om le - lie - ënsten - gel, En ro - zentroon. O,
o - pen 't raam! en hun scha - ter - gemen - gel Ont - wekt mijn zoon. Doch
kreeg ik nu, van een en - gel, Een ster - renkroon; Ik
bloeit en stoeit om le - lieën - sten - gel, En ro - zentroon. O,
o - pen 't raam! en ge - men - gel Ont - wekt mijn zoon. Doch
8
kreeg ik nu, uit de hand van een en - gel, Een ster - renkroon; Ik
bloeit en stoeit er om le - lie - ënsten - gel, En ro - zentroon. O,
o - pen 't raam! en hun scha - ter - gemen - gel Ont - wekt mijn zoon. Doch
kreeg ik nu, van een en - - - gel, Een ster - renkroon; Ik
bloeit en stoeit er om sten - - - gel, En ro - zentroon. O,
o - pen 't raam! en ge - men - - - gel Ont - wekt mijn zoon. Doch

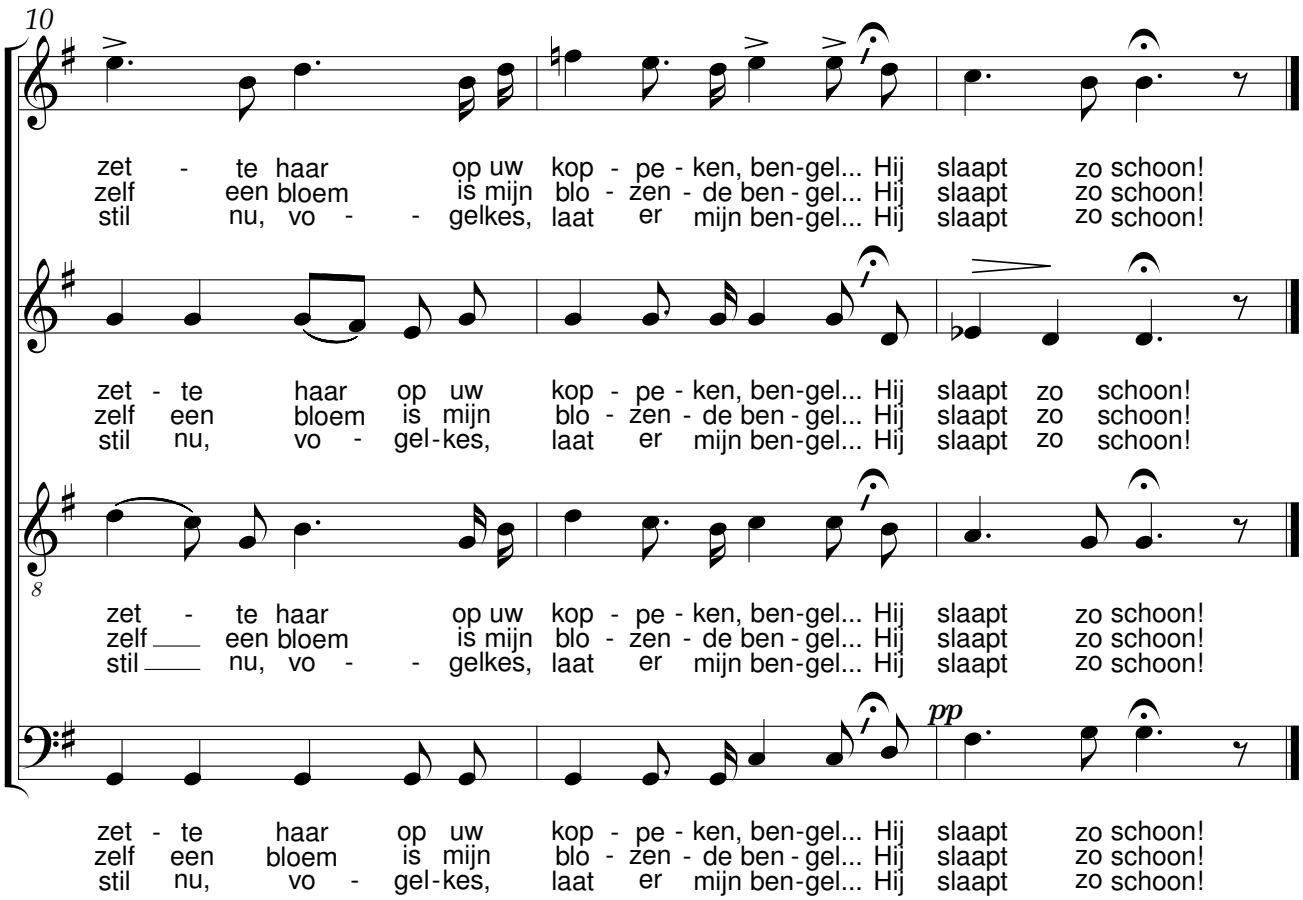
10
zet - te haar op uw kop - pe - ken, ben-gel... Hij slaapt zo schoon!
zelf een bloem is mijn blo - zen - de ben - gel... Hij slaapt zo schoon!
stil nu, vo - - gelkes, laat er mijn ben-gel... Hij slaapt zo schoon!
zet - te haar op uw kop - pe - ken, ben-gel... Hij slaapt zo schoon!
zelf een bloem is mijn blo - zen - de ben - gel... Hij slaapt zo schoon!
stil nu, vo - gel-kes, laat er mijn ben-gel... Hij slaapt zo schoon!
8
zet - te haar op uw kop - pe - ken, ben-gel... Hij slaapt zo schoon!
zelf een bloem is mijn blo - zen - de ben - gel... Hij slaapt zo schoon!
stil nu, vo - - gelkes, laat er mijn ben-gel... Hij slaapt zo schoon!
zet - te haar op uw kop - pe - ken, ben-gel... Hij slaapt zo schoon!
zelf een bloem is mijn blo - zen - de ben - gel... Hij slaapt zo schoon!
stil nu, vo - gel-kes, laat er mijn ben-gel... Hij slaapt zo schoon!

Moederke alleen

René De Clercq (1877-1932) A. van den Boer jr.

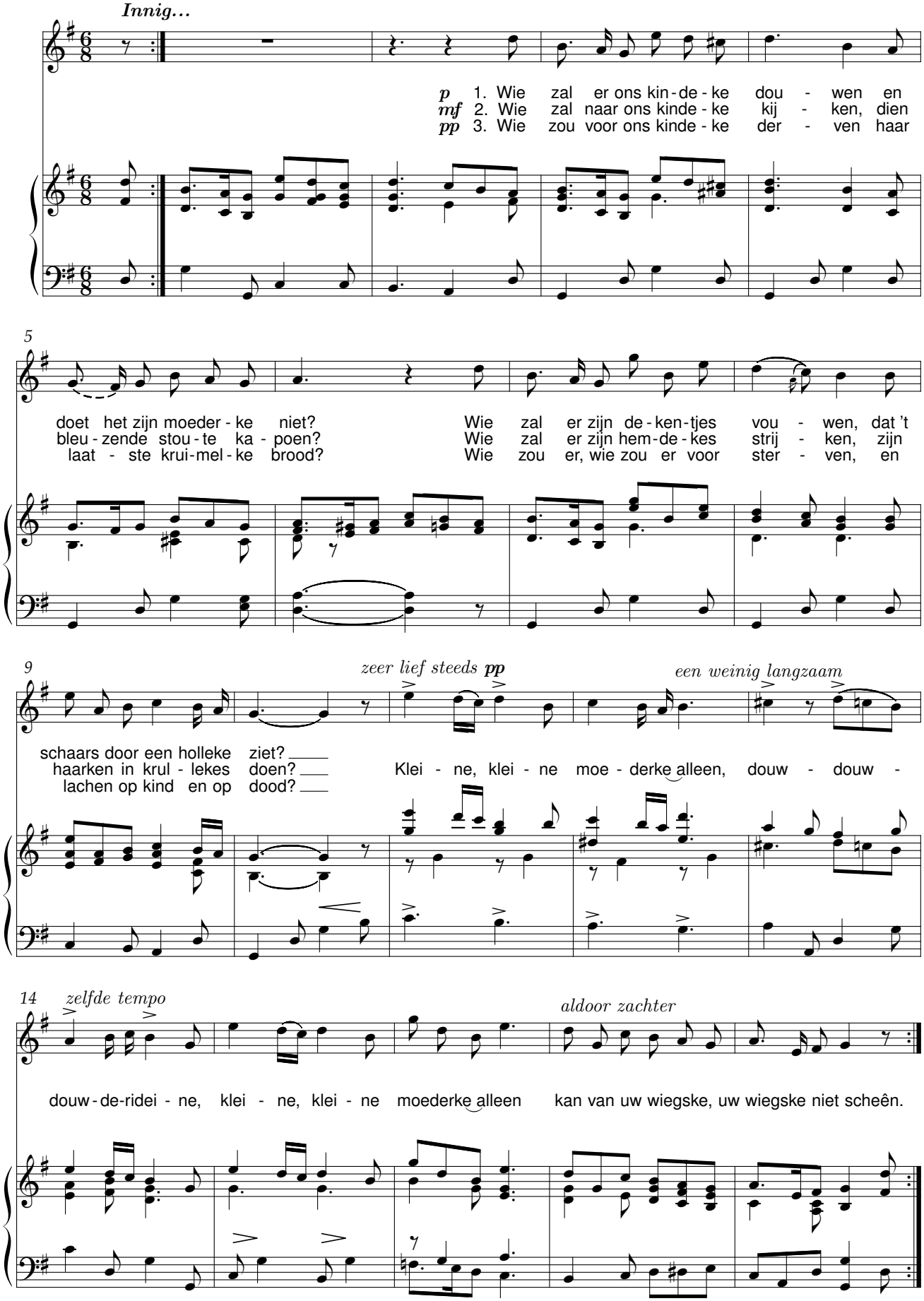

Schommelschuitje

René De Clercq (1877-1932) A. van den Boer jr.

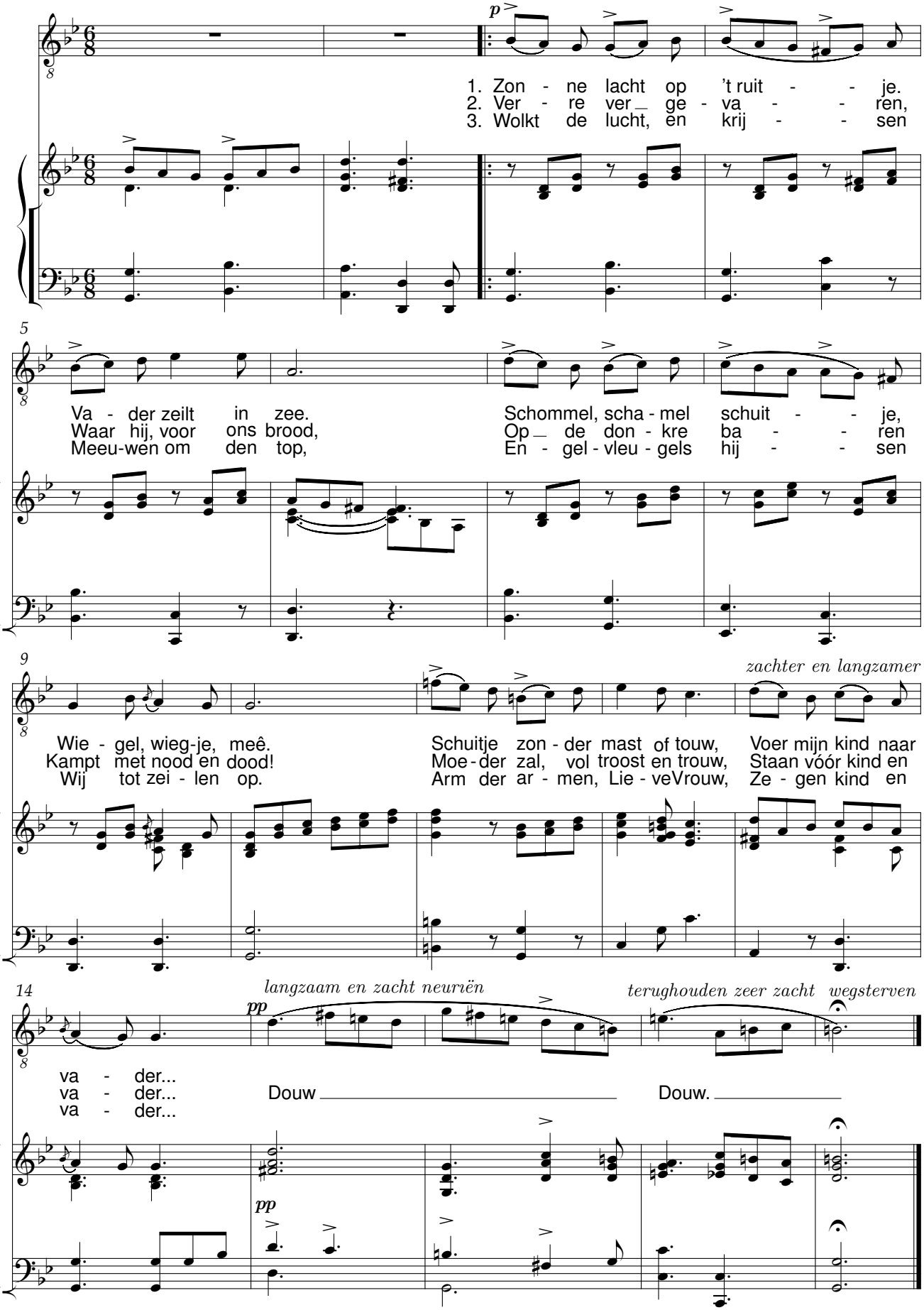

Als heemlen blauw

René De Clercq (1877-1932) Kor Van Der Goten (1931-1983)

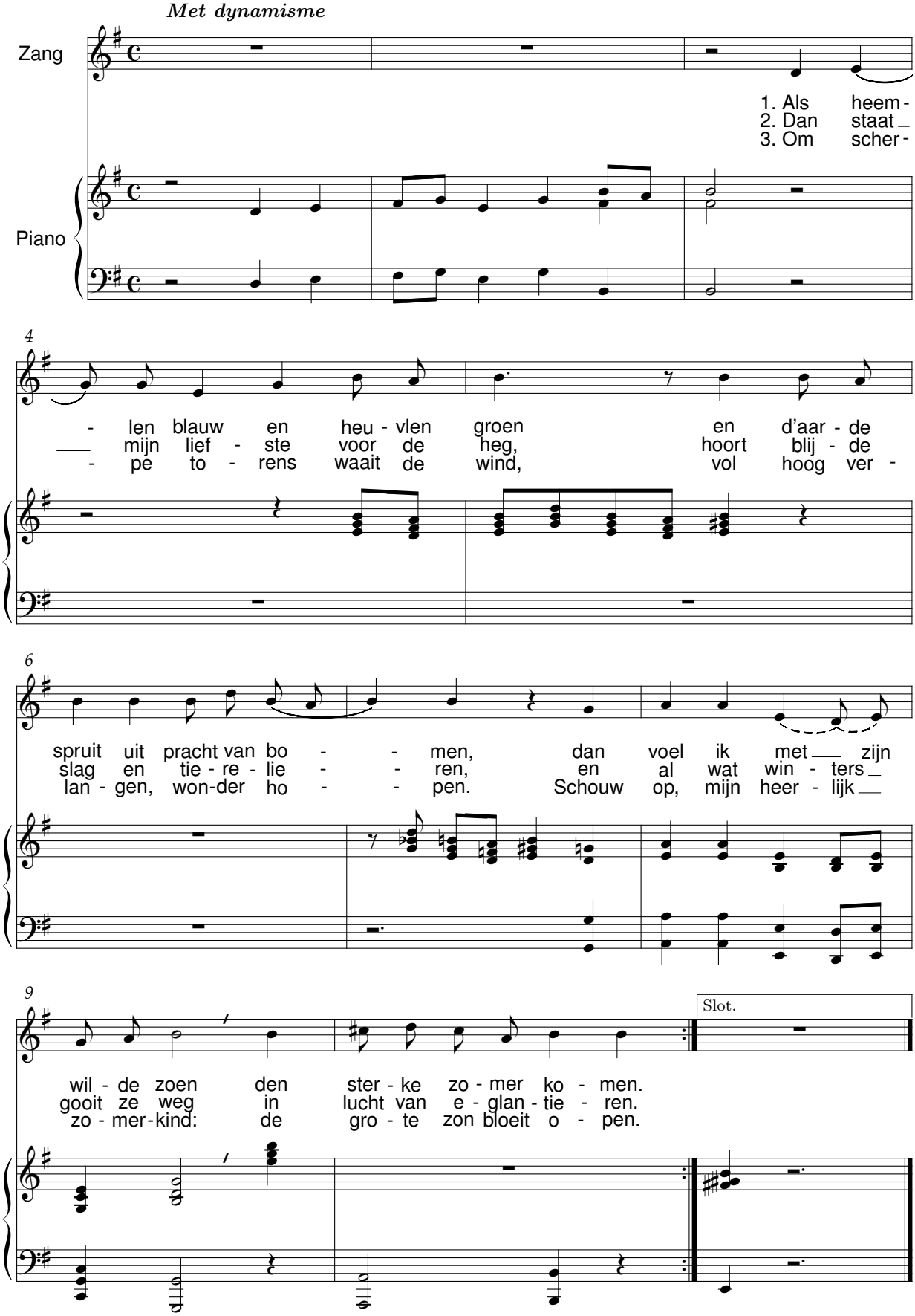

Uw schoon verlangen

René De Clercq (1877-1932) Kor Van Der Goten (1931-1983)

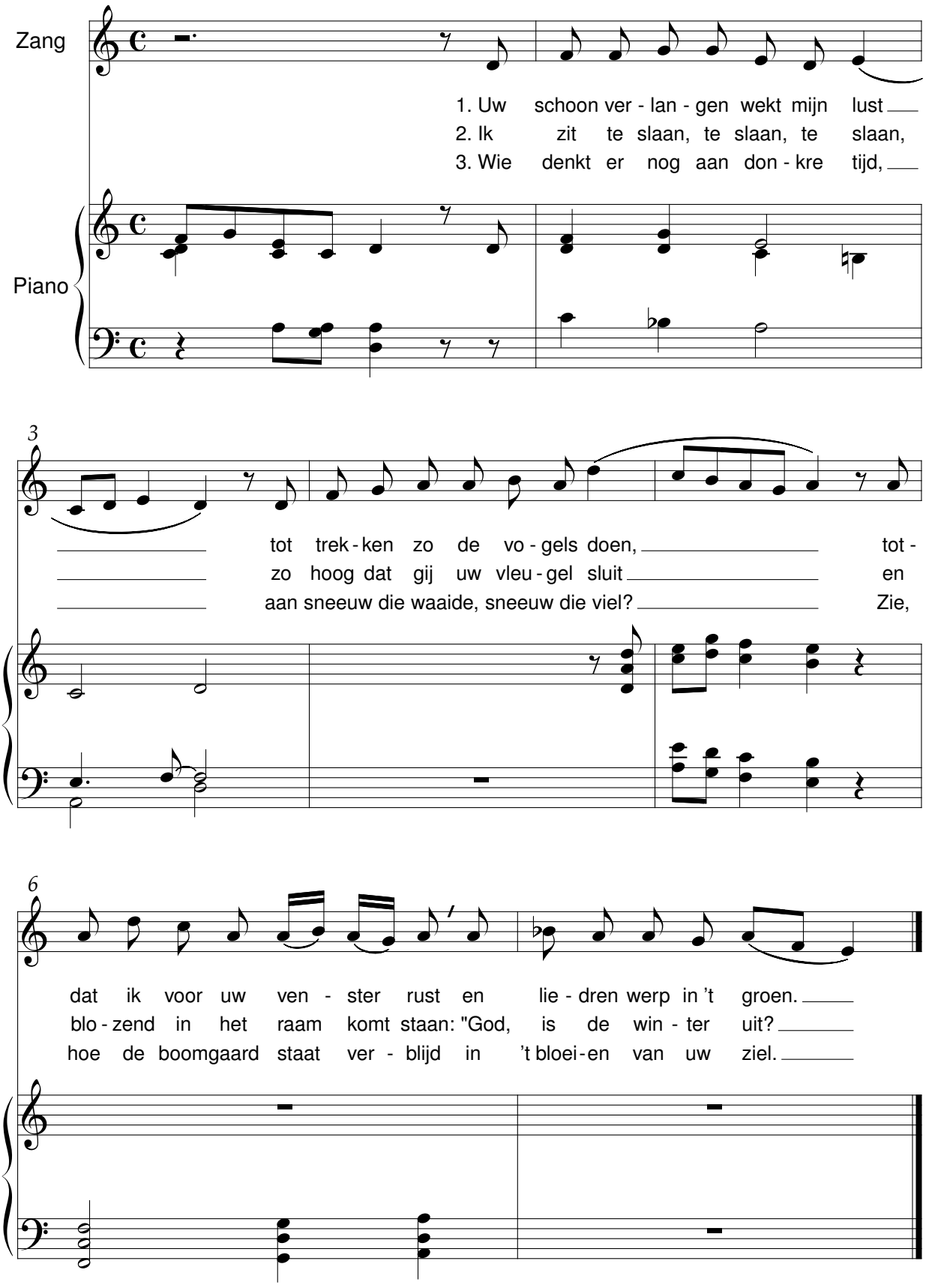

De Vlinderbloem

La Fleur Vivante – Die Falterblume

Ned., Duits: René De Clercq (1877-1932)
Frans: P. Jacobs

Leo Vanderhaegen (1870-1940)

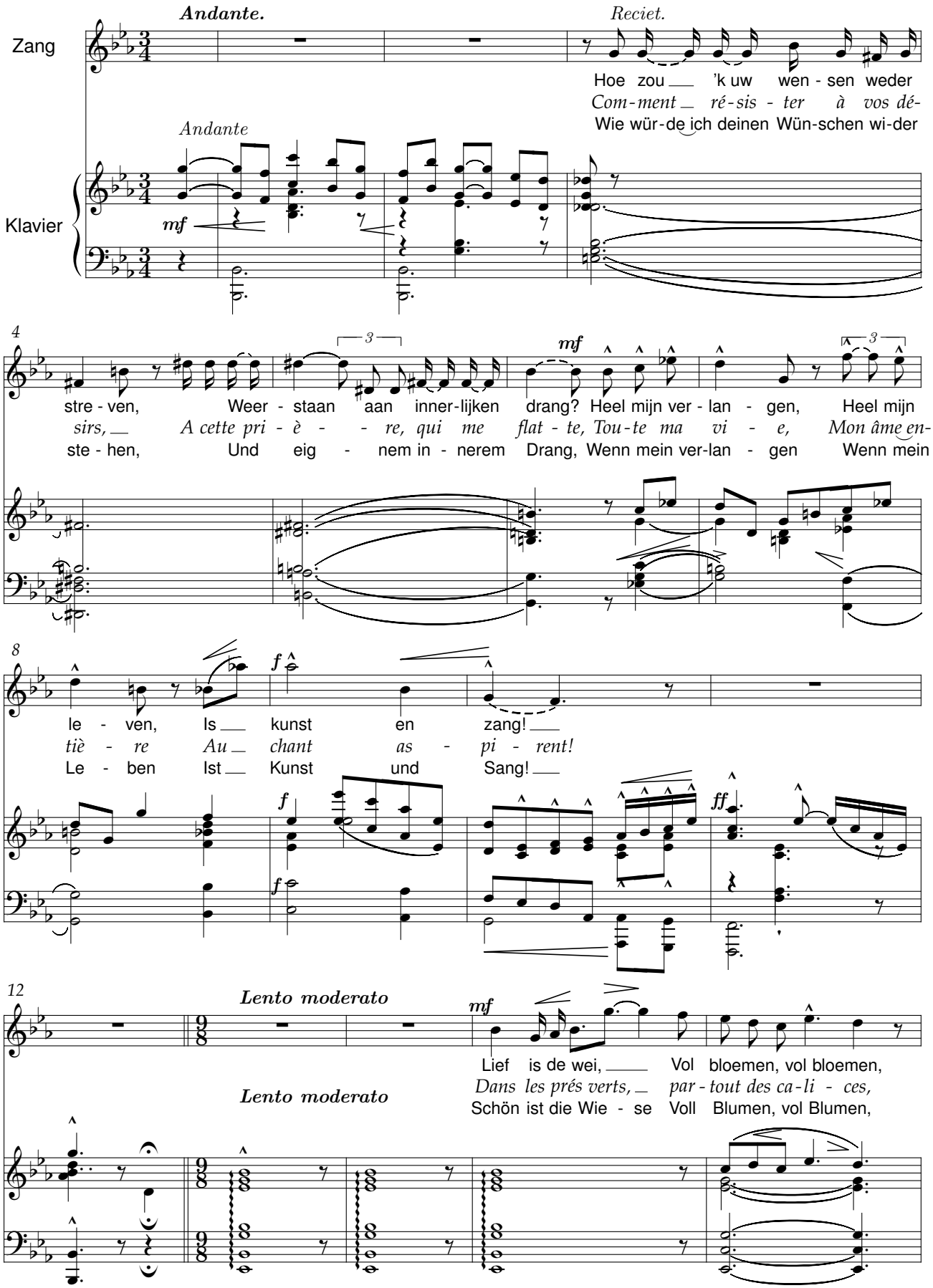

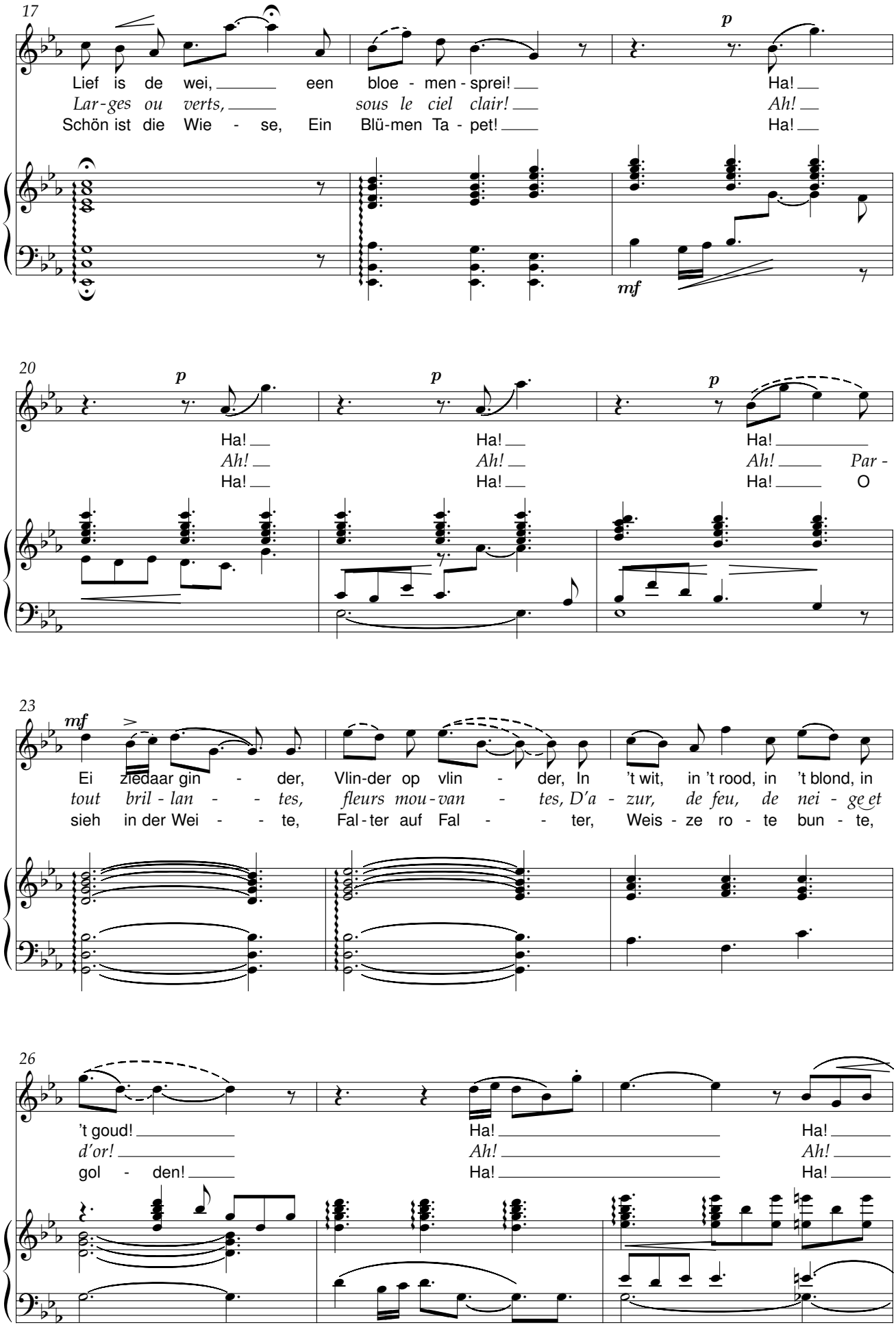
17
Lief is de wei, een bloe - men - sprei! Ha!
Lar - ges ou verts, sous le ciel clair! Ah!
Schön ist die Wie - se, Ein Blü-men Ta - pet! Ha!
p
mf
20
p
p
p
Ha! Ha! Ha!
Ah! Ah! Ah! Par -
Ha! Ha! Ha! O
23
mf
Ei ziedaar gin - der, Vlin-der op vlin - der, In 't wit, in 't rood, in 't blond, in
tout bril - lan - - tes, fleurs mou - van - tes, D'a - zur, de feu, de nei - ge et
sieh in der Wei - - te, Fal - ter auf Fal - - ter, Weis - ze ro - te bun - te,
26
't goud! Ha! Ha!
d'or! Ah! Ah!
gol - den! Ha! Ha!

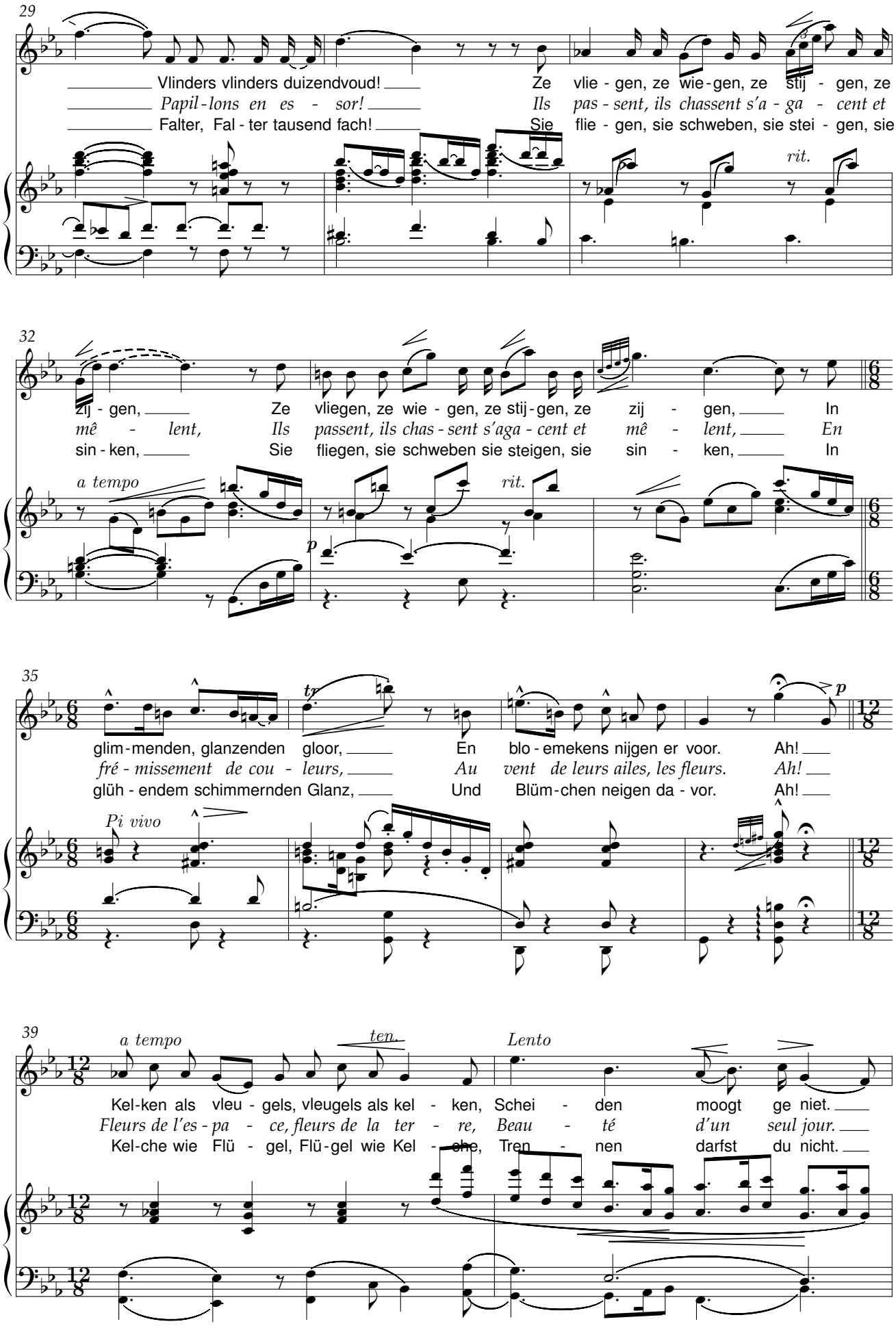
29
Vlinders vlinders duizendvoud! Ze vlie - gen, ze wie - gen, ze stij - gen, ze
Papil - lons en es - sor! Ils pas - sent, ils chassent s'a - ga - cent et
Falter, Fal - ter tausend fach! Sie flie - gen, sie schweben, sie stei - gen, sie
rit.
32
zij - gen, Ze vliegen, ze wie - gen, ze stij - gen, ze zij - gen, In
mê - lent, Ils passent, ils chas - sent s'aga - cent et mê - lent, En
sin - ken, Sie fliegen, sie schweben sie steigen, sie sin - ken, In
a tempo
rit.
p
35
glim - menden, glanzenden gloor, En blo - emekens nijgen er voor. Ah!
fré - missement de cou - leurs, Au vent de leurs ailes, les fleurs. Ah!
glüh - endem schimmernden Glanz, Und Blüm - chen neigen da - vor. Ah!
tr
p
Pi vivo
39
a tempo
ten.
Lento
Kel - ken als vleu - gels, vleugels als kel - ken, Schei - den moogt ge niet.
Fleurs de l'es - pa - ce, fleurs de la ter - re, Beau - té d'un seul jour.
Kel - che wie Flü - gel, Flü - gel wie Kel - che, Tren - nen darfst du nicht.

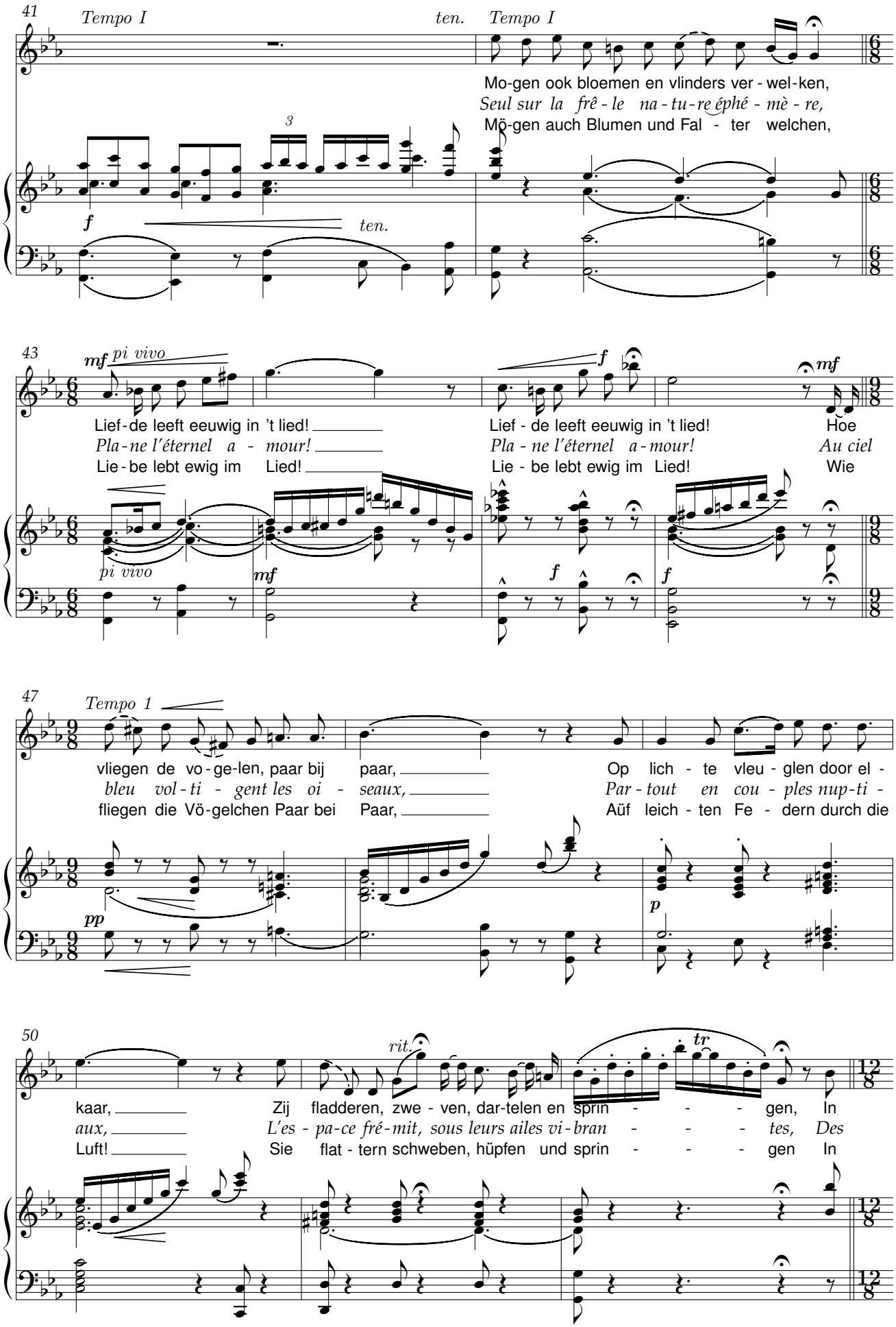
41
Tempo I
ten.
Tempo I
Mo-gen ook bloemen en vlinders ver - wel-ken,
Seul sur la frê - le na - tu - re éphé - mè - re,
Mö-gen auch Blumen und Fal - ter welchen,
3
f
ten.
43
mf pi vivo
Lief-de leeft eeuwig in 't lied!
Pla-ne l'éternel a - mour!
Lie-be lebt ewig im Lied!
Lief - de leeft eeuwig in 't lied!
Pla - ne l'éternel a-mour!
Lie - be lebt ewig im Lied!
f
mf
Hoe
Au ciel
Wie
pi vivo
mf
f
f
47
Tempo 1
vliegen de vo - ge-len, paar bij paar,
bleu vol - ti - gent les oi - seaux,
fliegen die Vö-gelchen Paar bei Paar,
Op lich - te vleu - glen door el -
Par - tout en cou - ples nup-ti -
Aüf leich - ten Fe - dern durch die
pp
p
50
rit.
tr
kaar,
aux,
Luft!
Zij fladderen, zwe - ven, dar-telen en sprin - - - gen, In
L'es - pa-ce fré-mit, sous leurs ailes vi-bran - - - tes, Des
Sie flat - tern schweben, hüpfen und sprin - - - gen In

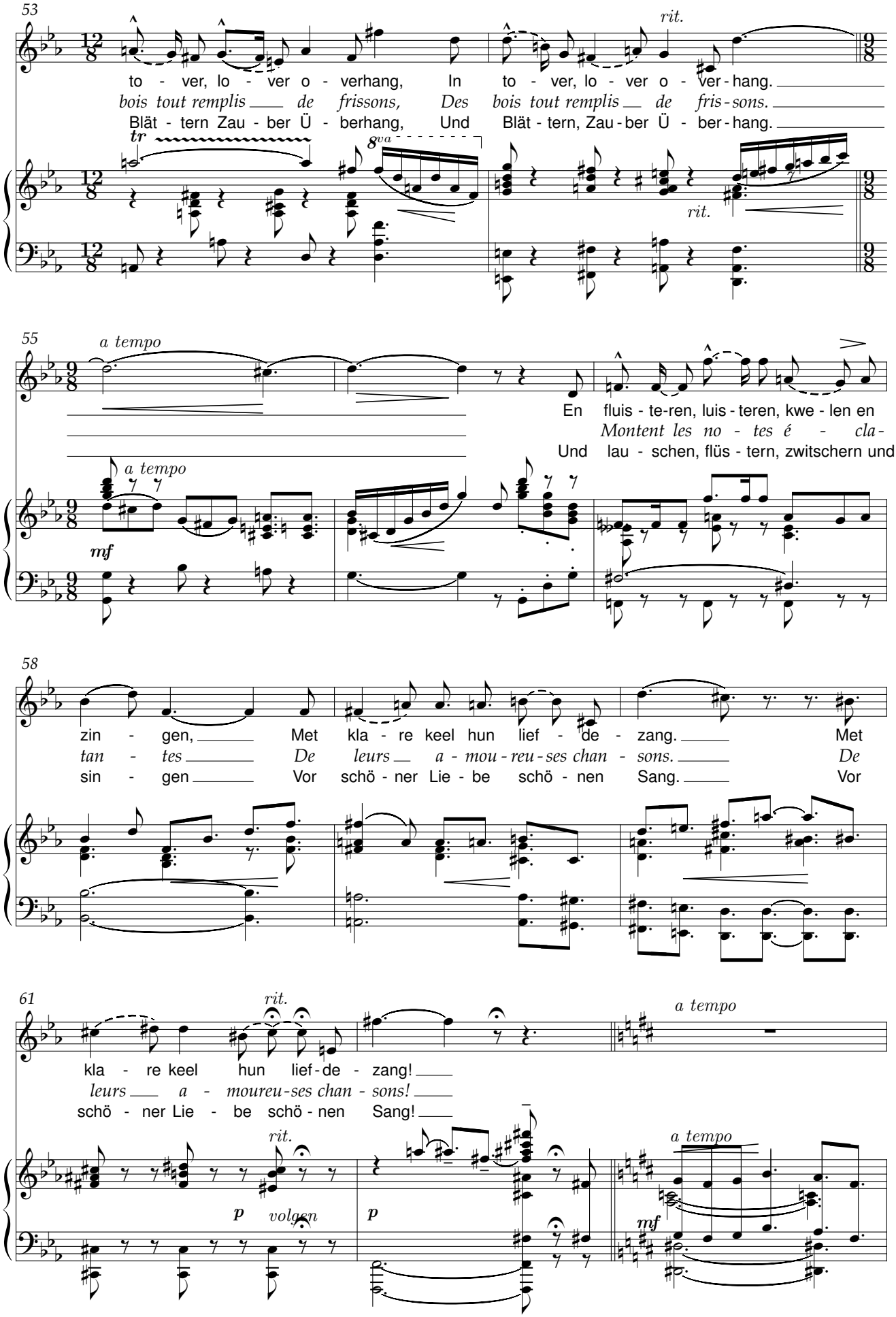
53
rit.
to - ver, lo - ver o - verhang, In to - ver, lo - ver o - ver - hang.
bois tout remplis de frissons, Des bois tout remplis de fris - sons.
Blät - tern Zau - ber Ü - berhang, Und Blät - tern, Zau - ber Ü - ber - hang.
tr
8va
rit.
55
a tempo
En fluis - te-ren, luis - teren, kwe - len en
Montent les no - tes é - cla -
Und lau - schen, flüs - tern, zwitschern und
a tempo
mf
58
zin - gen, Met kla - re keel hun lief - de - zang. Met
tan - tes De leurs a - mou - reu - ses chan - sons. De
sin - gen Vor schö - ner Lie - be schö - nen Sang. Vor
61
rit.
kla - re keel hun lief - de - zang!
leurs a - moureu - ses chan - sons!
schö - ner Lie - be schö - nen Sang!
rit.
a tempo
p volgen
p
a tempo
mf

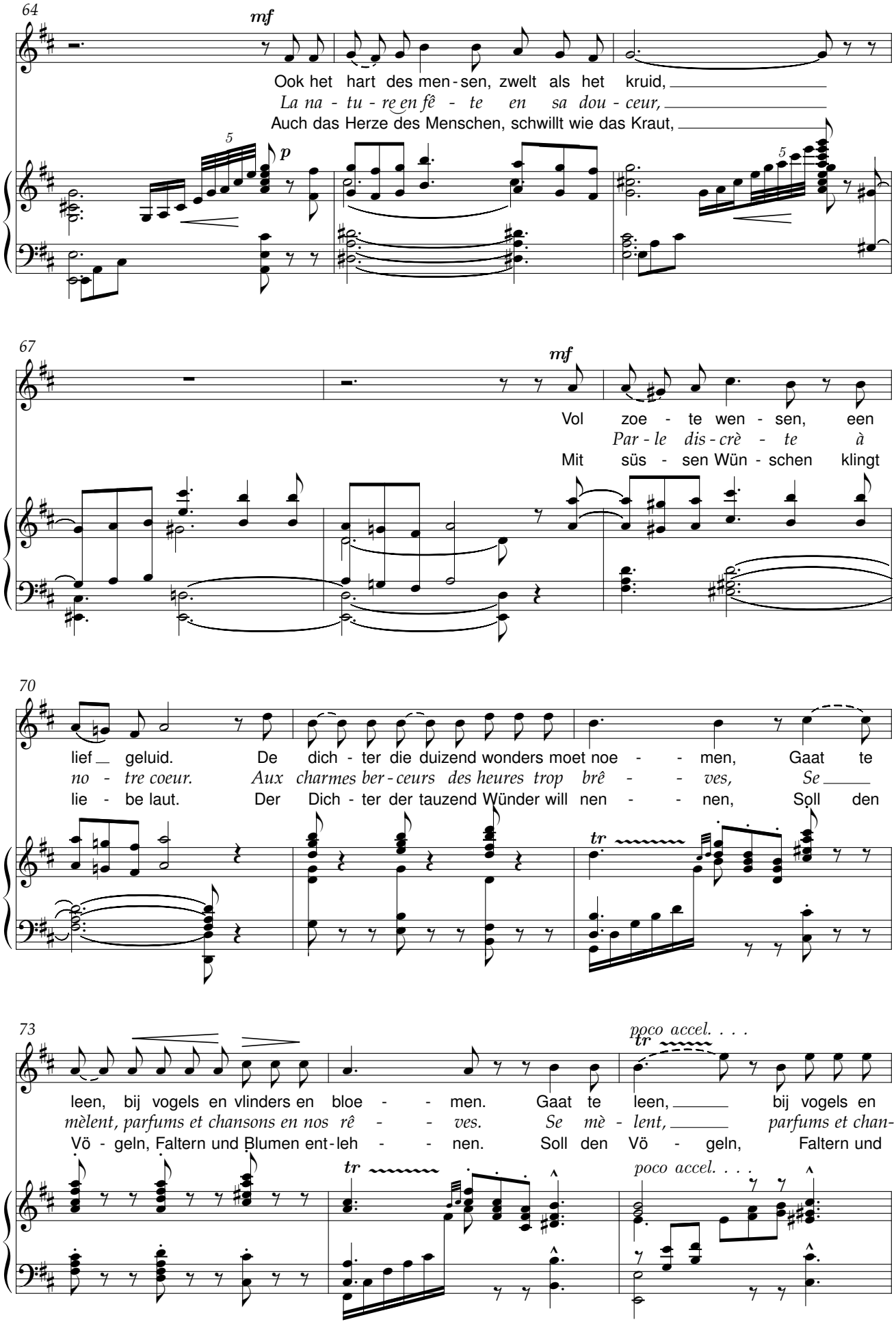
64
mf
Ook het hart des men - sen, zwelt als het kruid,
La na - tu - re en fê - te en sa dou - ceur,
Auch das Herze des Menschen, schwillt wie das Kraut,
5
p
5
67
mf
Vol zoe - te wen - sen, een
Par - le dis - crè - te à
Mit süs - sen Wün - schen klingt
70
lief geluid. De dich - ter die duizend wonders moet noe - men, Gaat te
no - tre coeur. Aux charmes ber - ceurs des heures trop brê - ves, Se
lie - be laut. Der Dich - ter der tauzend Wünder will nen - nen, Soll den
tr
73
poco accel. . . .
tr
leen, bij vogels en vlinders en bloe - men. Gaat te leen, bij vogels en
mèlent, parfums et chansons en nos rê - ves. Se mè - lent, parfums et chan-
Vö - geln, Faltern und Blumen ent - leh - nen. Soll den Vö - geln, Faltern und
tr
poco accel. . . .

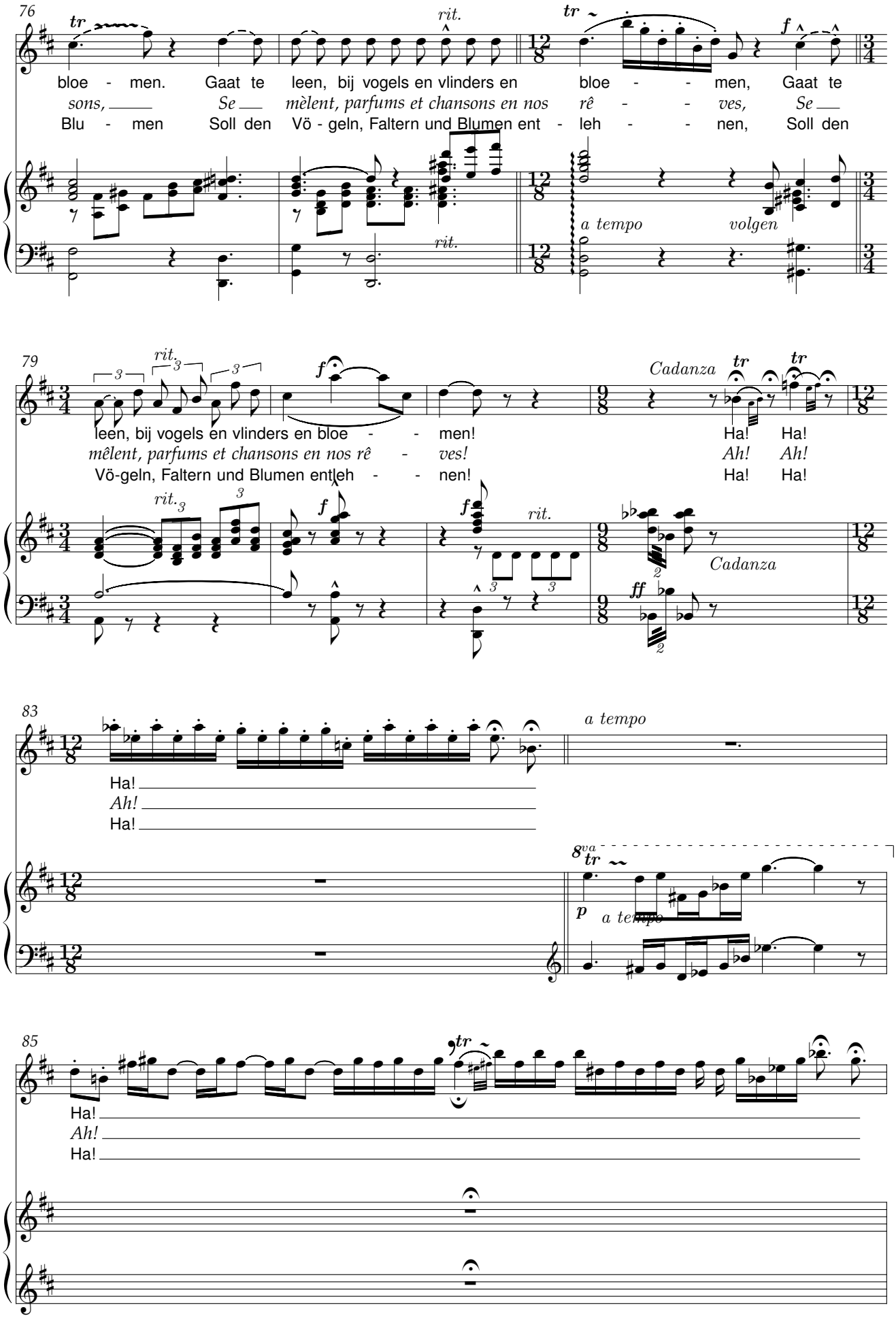
76
rit.
bloe - men. Gaat te leen, bij vogels en vlinders en bloe - - men, Gaat te
sons, Se mèlent, parfums et chansons en nos rê - - ves, Se
Blu - men Soll den Vö - geln, Faltern und Blumen ent - leh - - nen, Soll den
a tempo
volgen
79
rit.
leen, bij vogels en vlinders en bloe - - men!
mêlent, parfums et chansons en nos rê - ves!
Vö-geln, Faltern und Blumen entleh - - nen!
Cadanza
Ha! Ha!
Ah! Ah!
Ha! Ha!
Cadanza
83
a tempo
Ha!
Ah!
Ha!
8va
a tempo
85
Ha!
Ah!
Ha!

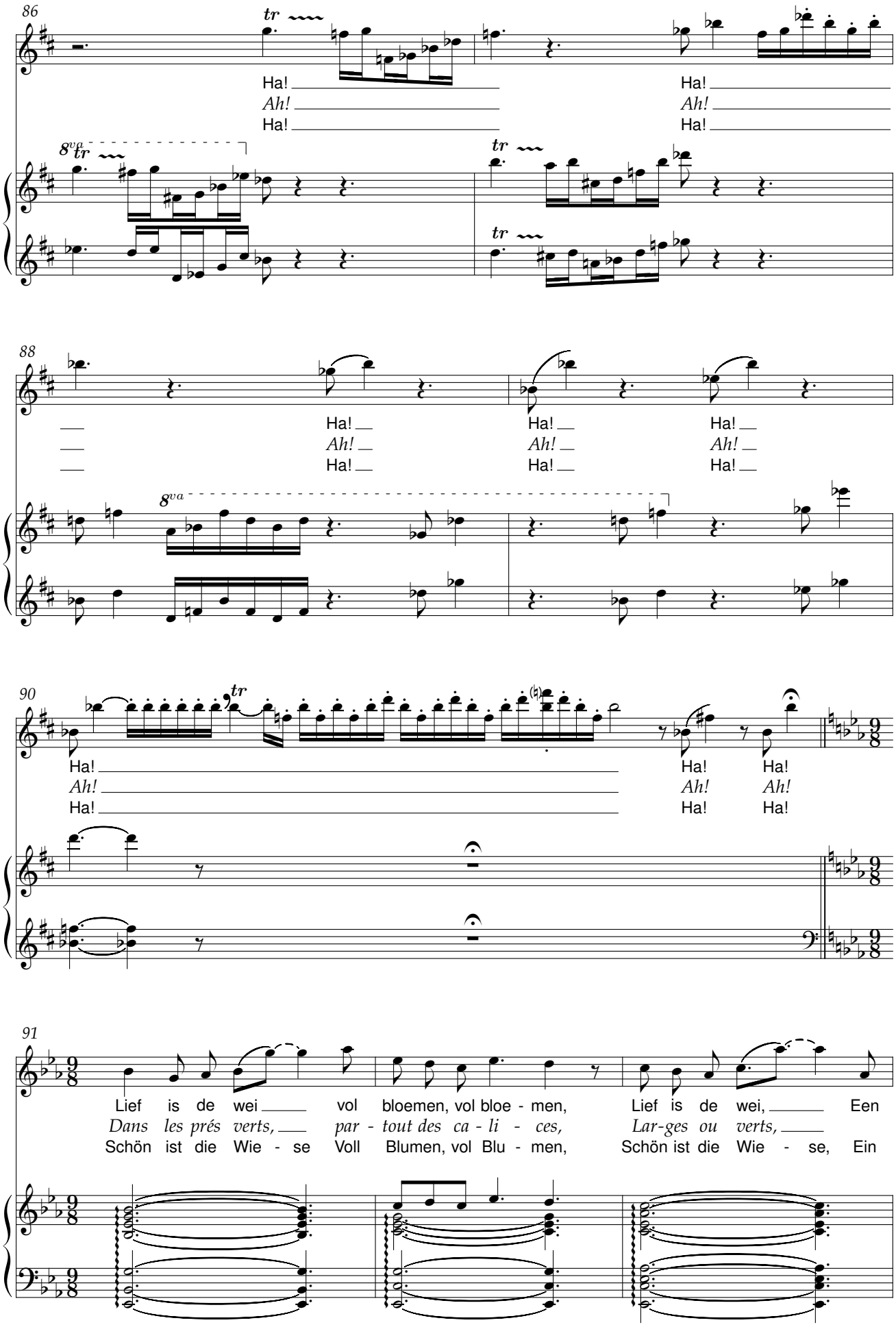
86
Ha!
Ah!
Ha!
Ha!
Ah!
Ha!
88
Ha!
Ah!
Ha!
Ha!
Ah!
Ha!
Ha!
Ah!
Ha!
90
Ha!
Ah!
Ha!
Ha!
Ah!
Ha!
Ha!
Ha!
Ah!
Ha!
91
Lief is de wei vol bloemen, vol bloe - men,
Dans les prés verts, par - tout des ca - li - ces,
Schön ist die Wie - se Voll Blumen, vol Blu - men,
Lief is de wei, Een
Lar-ges ou verts,
Schön ist die Wie - se, Ein

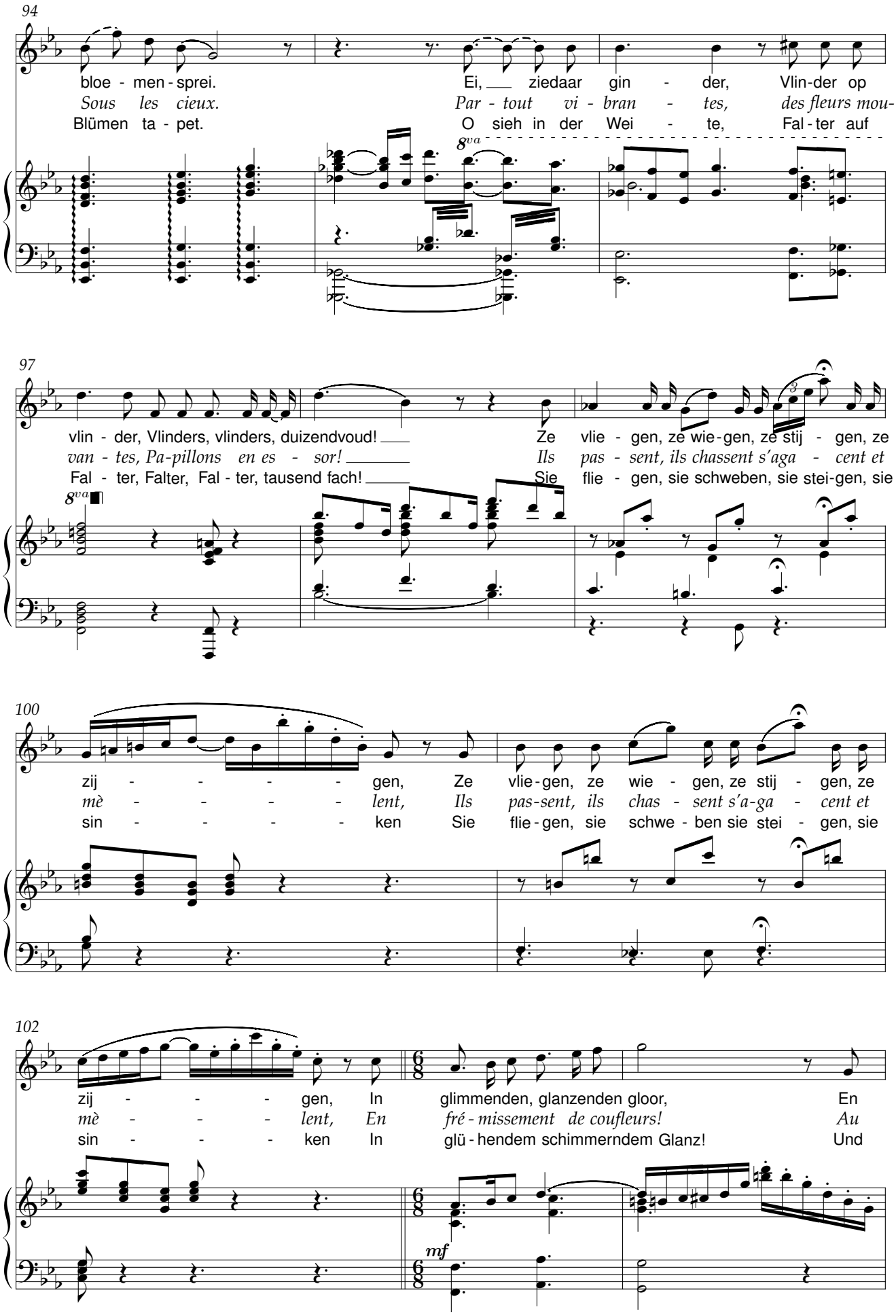
94
bloe - men - sprei.
Sous les cieux.
Blümen ta - pet.
Ei, ziedaar gin - der, Vlin-der op
Par - tout vi - bran - tes, des fleurs mou-
O sieh in der Wei - te, Fal - ter auf
8va
97
vlin - der, Vlinders, vlinders, duizendvoud!
van - tes, Pa-pillons en es - sor!
Fal - ter, Falter, Fal - ter, tausend fach!
Ze vlie - gen, ze wie - gen, ze stij - gen, ze
Ils pas - sent, ils chassent s'aga - cent et
Sie flie - gen, sie schweben, sie stei-gen, sie
8va
100
zij - - - - - gen, Ze vlie - gen, ze wie - gen, ze stij - gen, ze
mè - - - - - lent, Ils pas-sent, ils chas - sent s'a-ga - cent et
sin - - - - - ken Sie flie - gen, sie schwe - ben sie stei - gen, sie
102
zij - - - - gen, In glimmenden, glanzenden gloor, En
mè - - - - lent, En fré - missement de coufleurs! Au
sin - - - - ken In glü - hendem schimmerndem Glanz! Und
mf

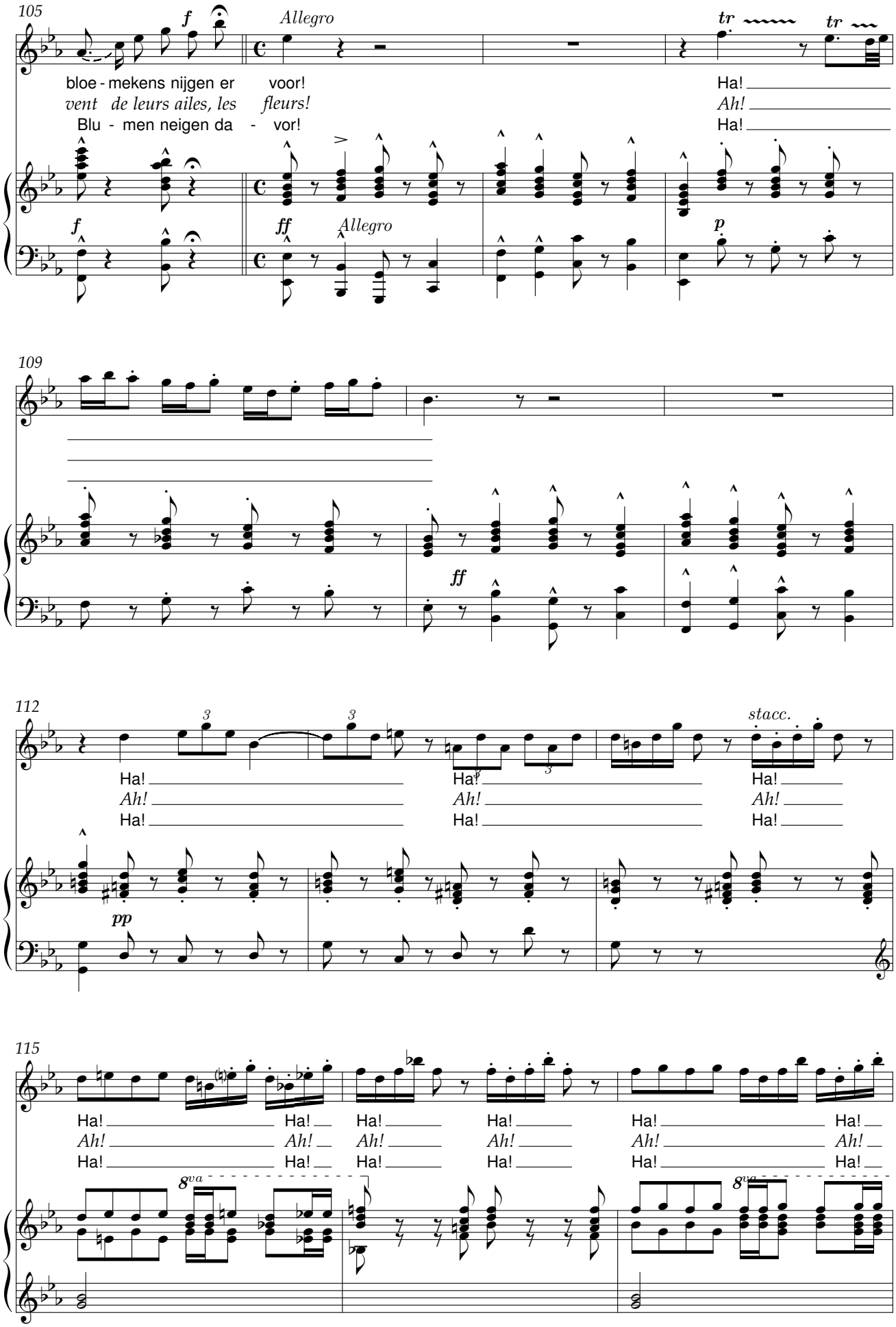
105
Allegro
bloe - mekens nijgen er voor!
vent de leurs ailes, les fleurs!
Blu - men neigen da - vor!
Ha!
Ah!
Ha!
Allegro
109
112
stacc.
Ha!
Ah!
Ha!
115
8va
8va

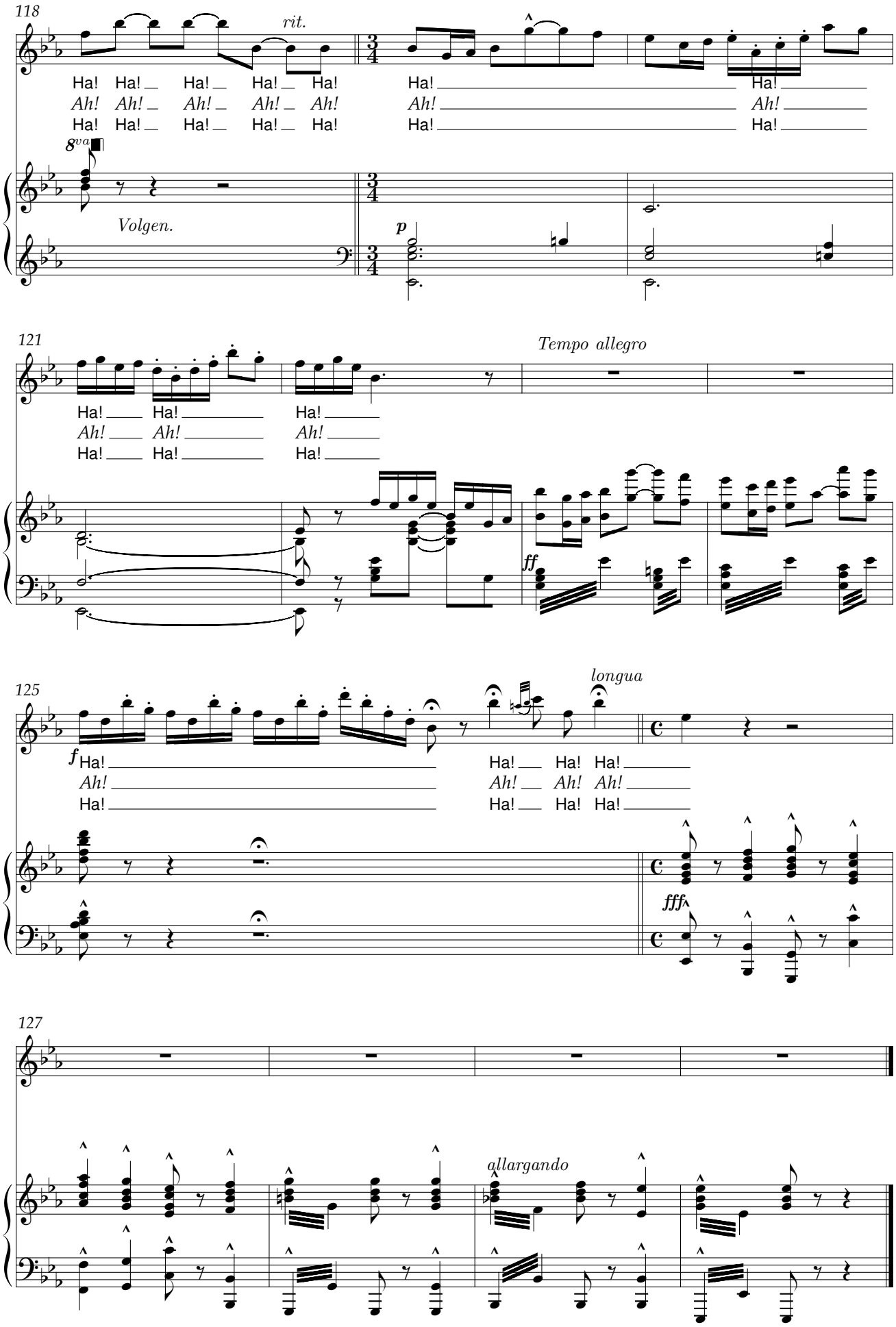
118
rit.
Ha! Ha! Ha! Ha! Ha!
Ah! Ah! Ah! Ah! Ah!
Ha! Ha! Ha! Ha! Ha!
Ha! Ha!
Ah! Ah!
Ha! Ha!
8va
Volgen.
p
121
Tempo allegro
Ha! Ha! Ha!
Ah! Ah! Ah!
Ha! Ha! Ha!
ff
125
longua
f
Ha! Ha! Ha! Ha!
Ah! Ah! Ah! Ah!
Ha! Ha! Ha! Ha!
fff
127
allargando

Of hij zal komen

René De Clercq (1877-1932) Leo Vanderhaegen (1877-1932)

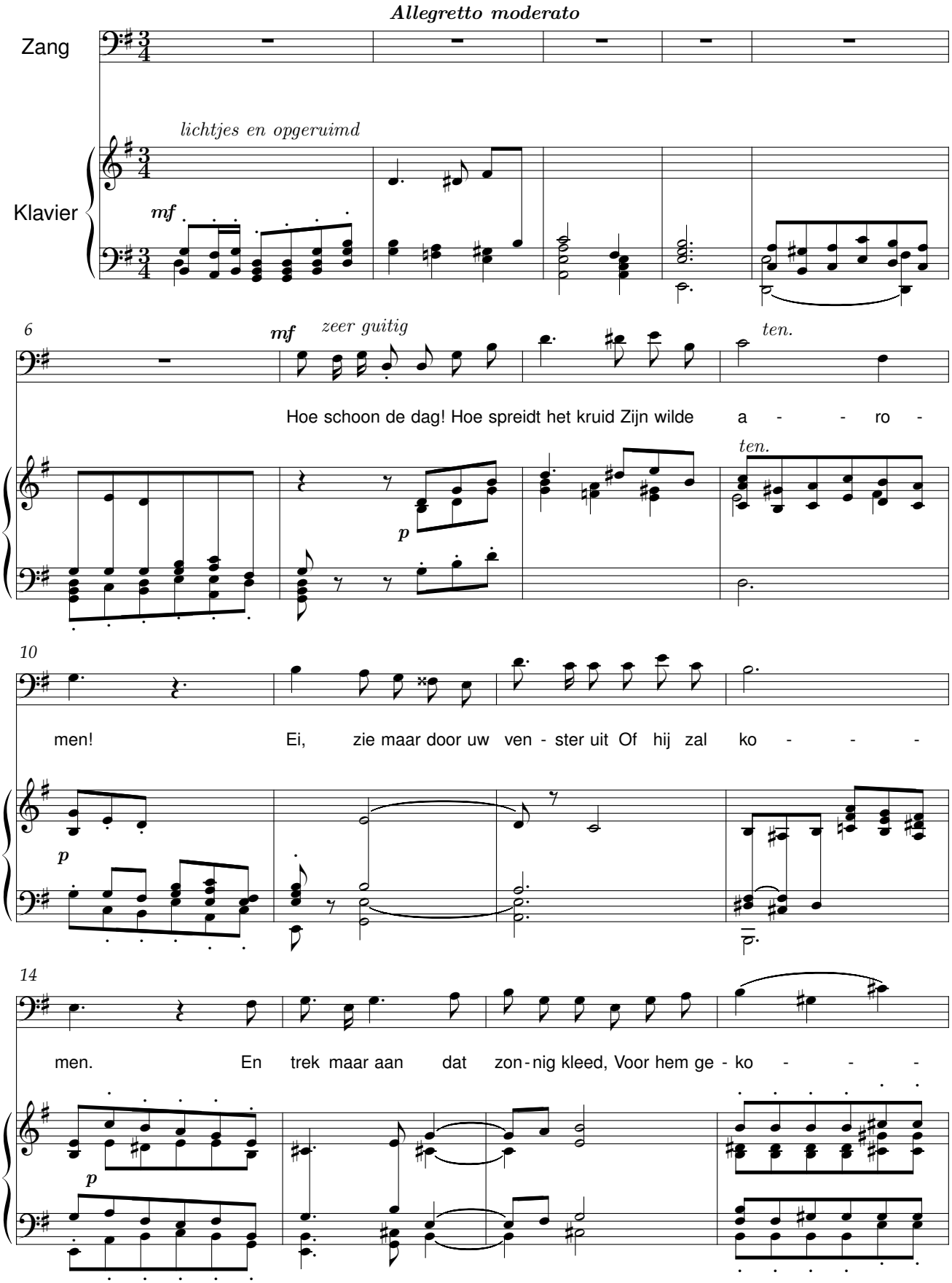

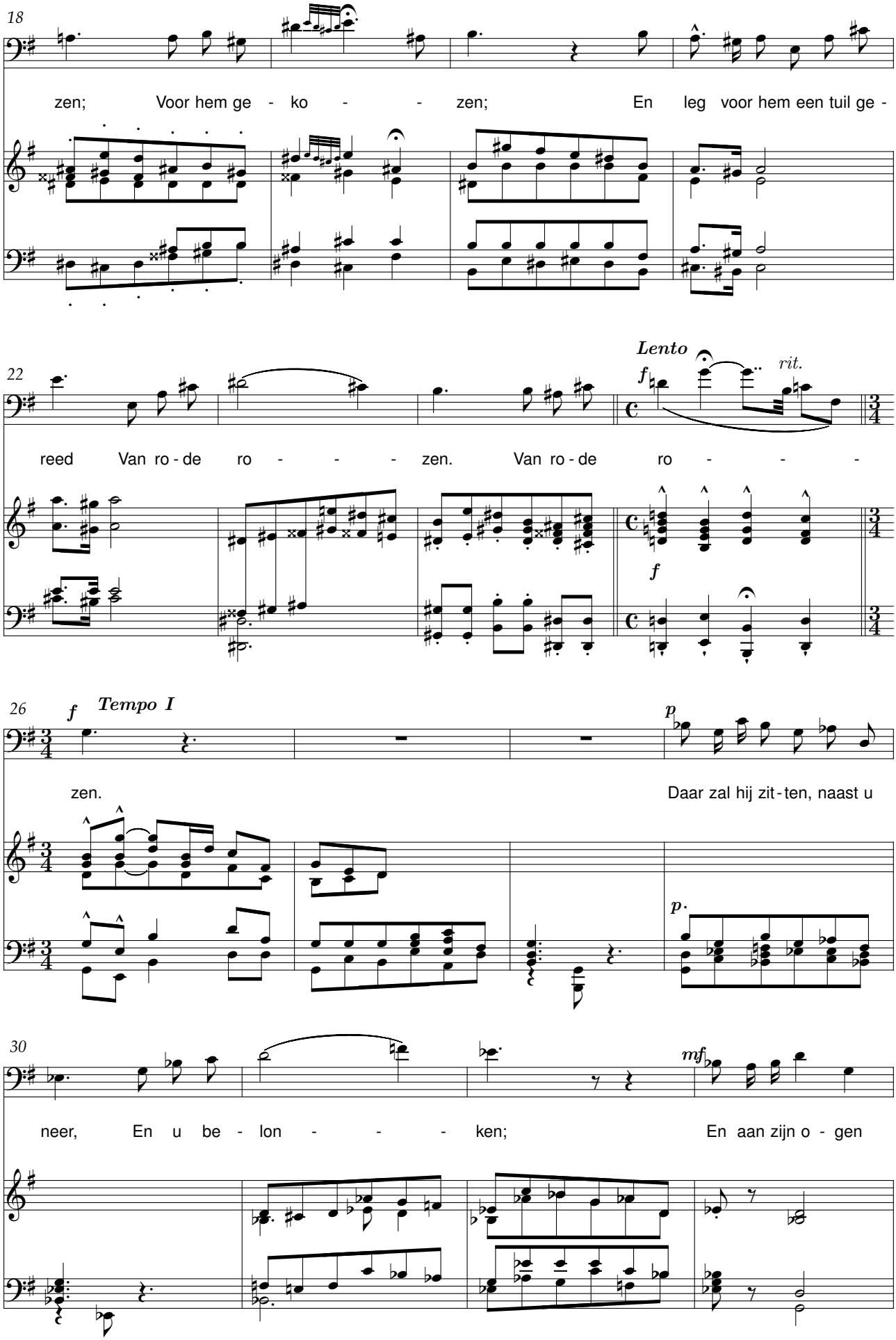
18
zen; Voor hem ge - ko - - zen; En leg voor hem een tuil ge -
22
Lento
f
rit.
reed Van ro - de ro - - - zen. Van ro - de ro - - -
f
26
f
Tempo I
p
zen.
Daar zal hij zit - ten, naast u
p.
30
mf
neer, En u be - lon - - - ken; En aan zijn o - gen

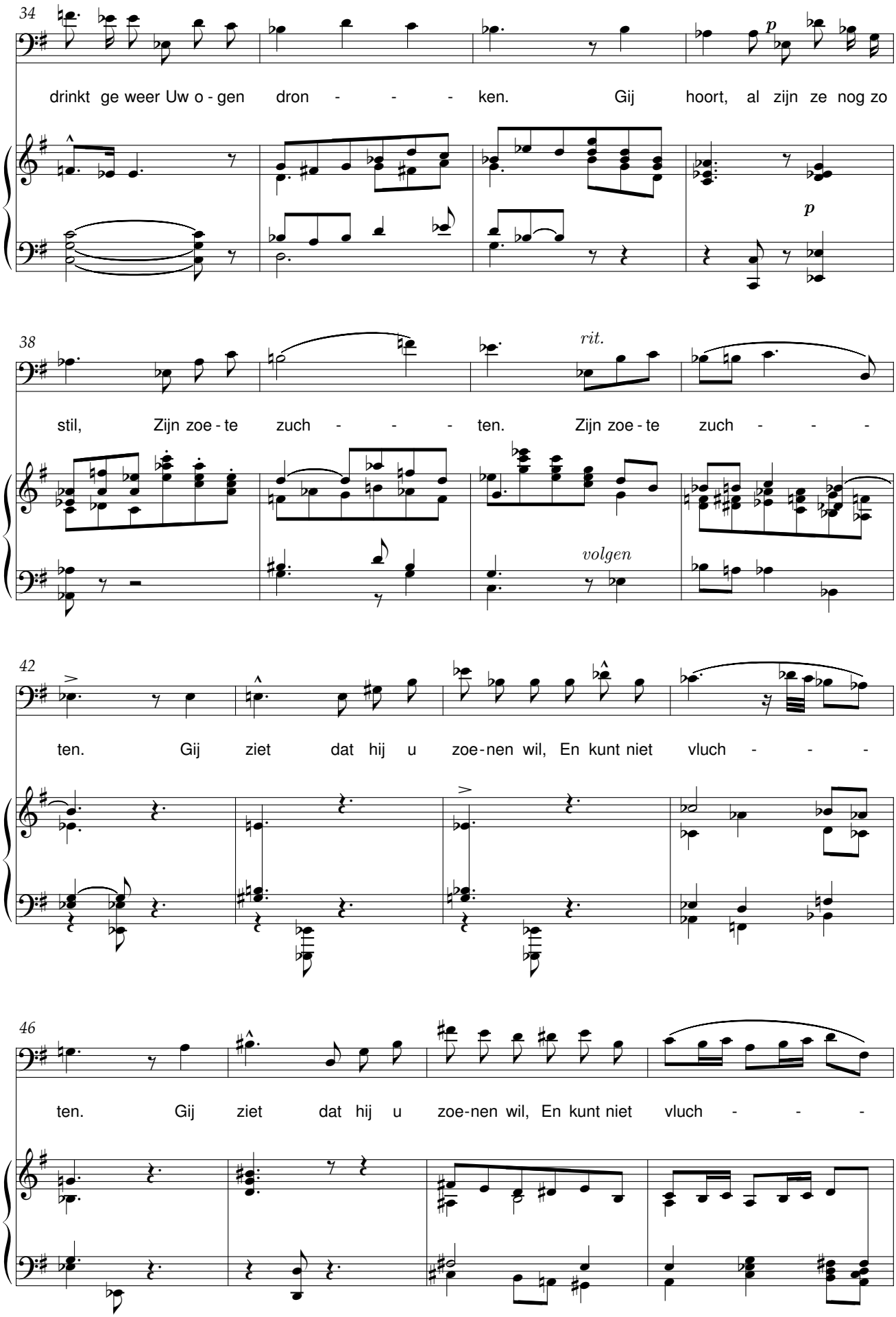
34
drinkt ge weer Uw o - gen dron - - - ken. Gij hoort, al zijn ze nog zo
p
p
38
rit.
stil, Zijn zoe - te zuch - - - ten. Zijn zoe - te zuch - - -
volgen
42
ten. Gij ziet dat hij u zoe - nen wil, En kunt niet vluch - - -
46
ten. Gij ziet dat hij u zoe - nen wil, En kunt niet vluch - - -

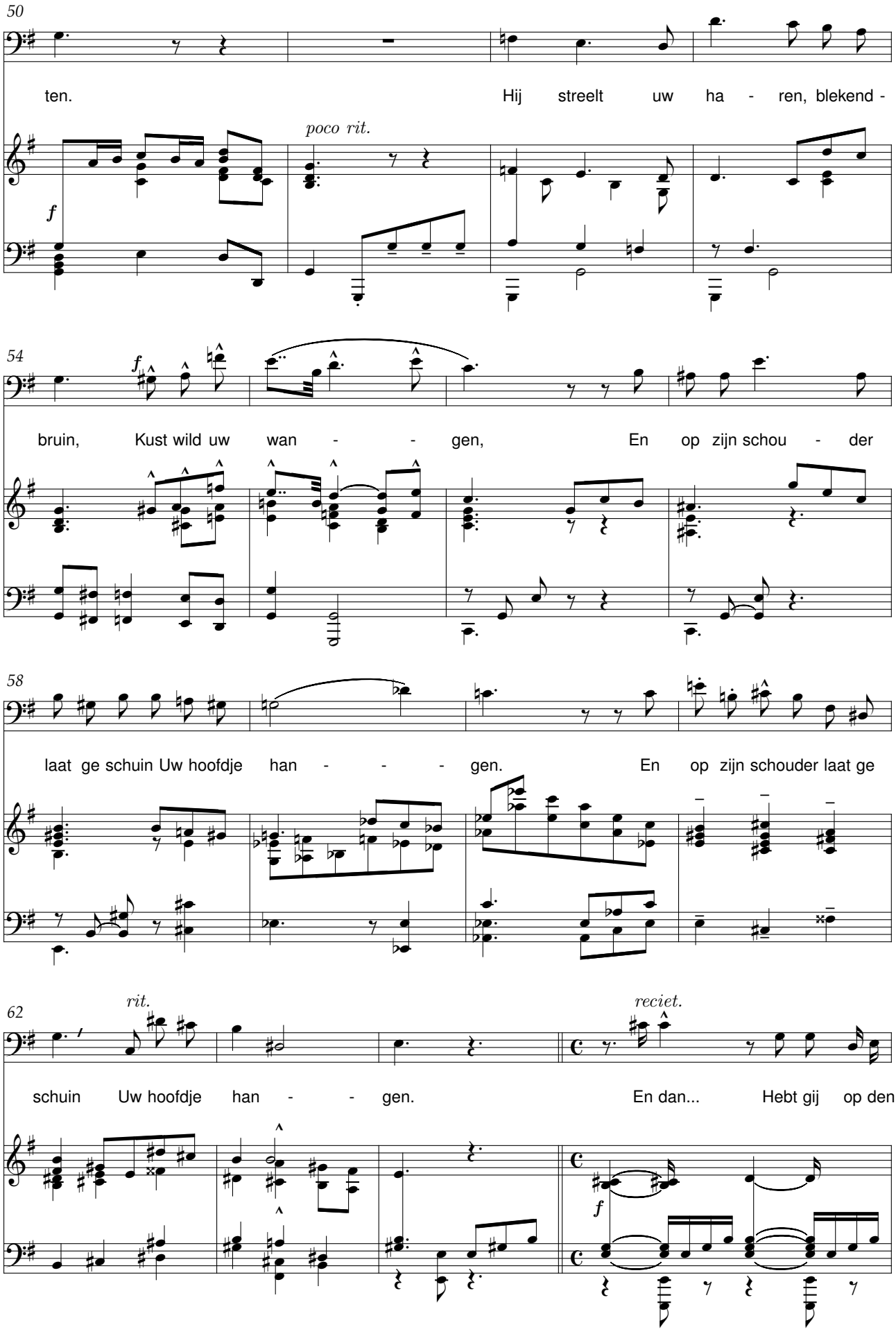
50
ten.
Hij streelt uw ha - ren, blekend -
poco rit.
f
54
f
bruin, Kust wild uw wan - - gen, En op zijn schou - der
58
laat ge schuin Uw hoofdje han - - - gen. En op zijn schouder laat ge
62
rit.
reciet.
schuin Uw hoofdje han - - gen. En dan... Hebt gij op den
f

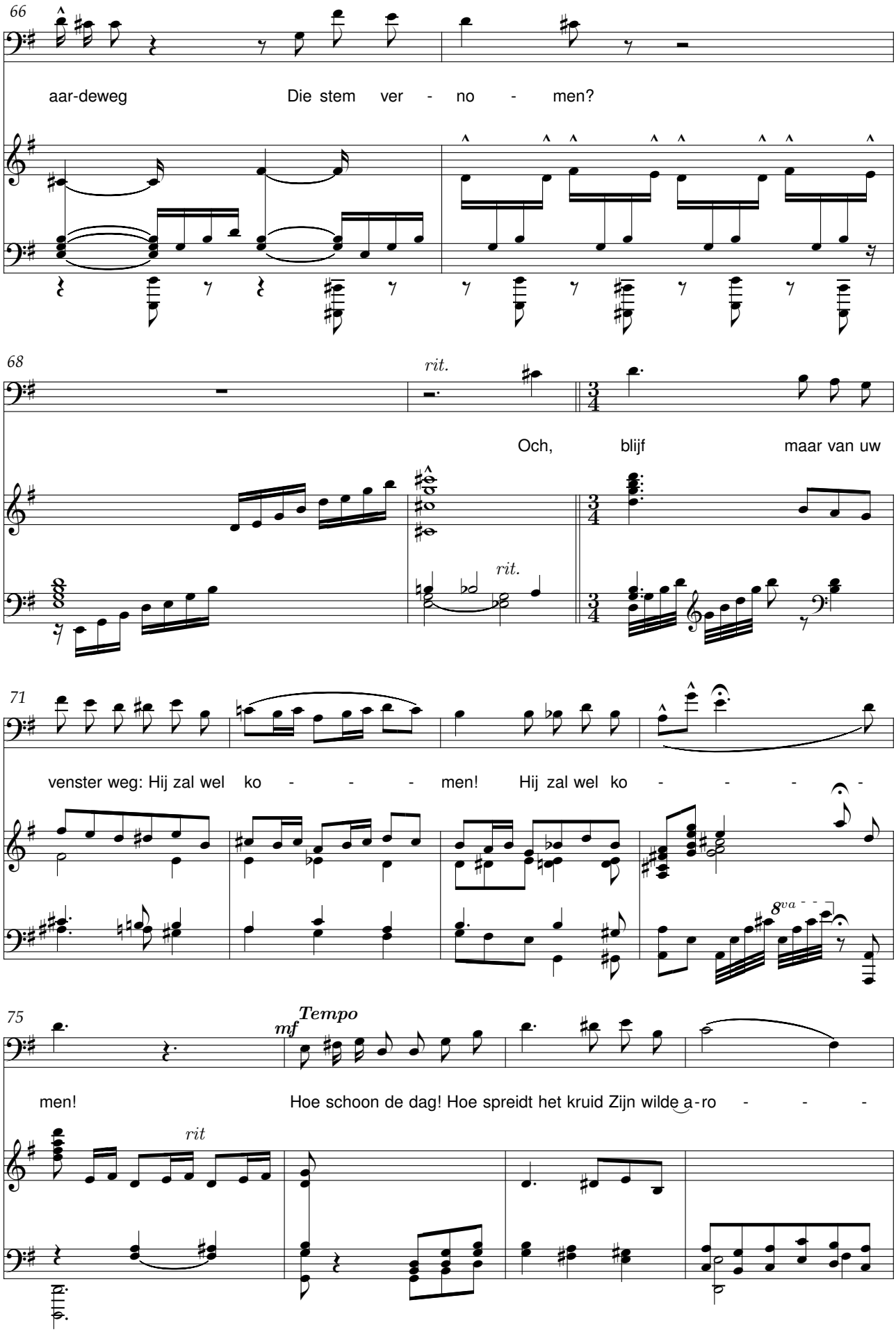
66
aar-deweg
Die stem ver - no - men?
68
rit.
Och, blijf maar van uw
rit.
71
venster weg: Hij zal wel ko - - - men! Hij zal wel ko - - - -
8va
75
Tempo
mf
men!
Hoe schoon de dag! Hoe spreidt het kruid Zijn wilde a-ro - - -
rit

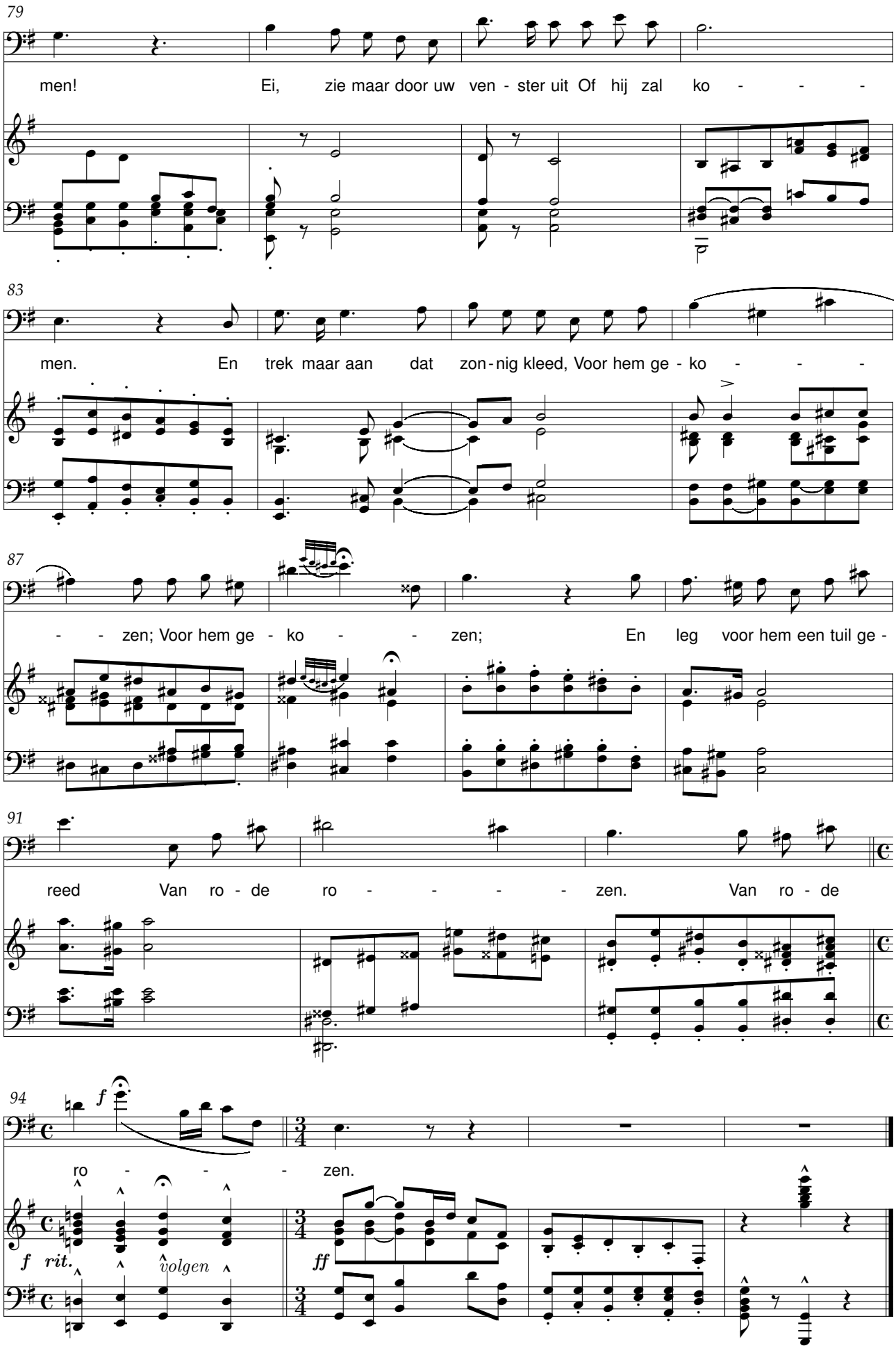
79
men! Ei, zie maar door uw ven - ster uit Of hij zal ko - - -
83
men. En trek maar aan dat zon - nig kleed, Voor hem ge - ko - - -
87
- - zen; Voor hem ge - ko - - zen; En leg voor hem een tuil ge -
91
reed Van ro - de ro - - - - zen. Van ro - de
94
f
ro - - - zen.
f rit.
volgen
ff

Kermisklokjes

René De Clercq (1877-1932) Leo Vanderhaegen (1870-1940)

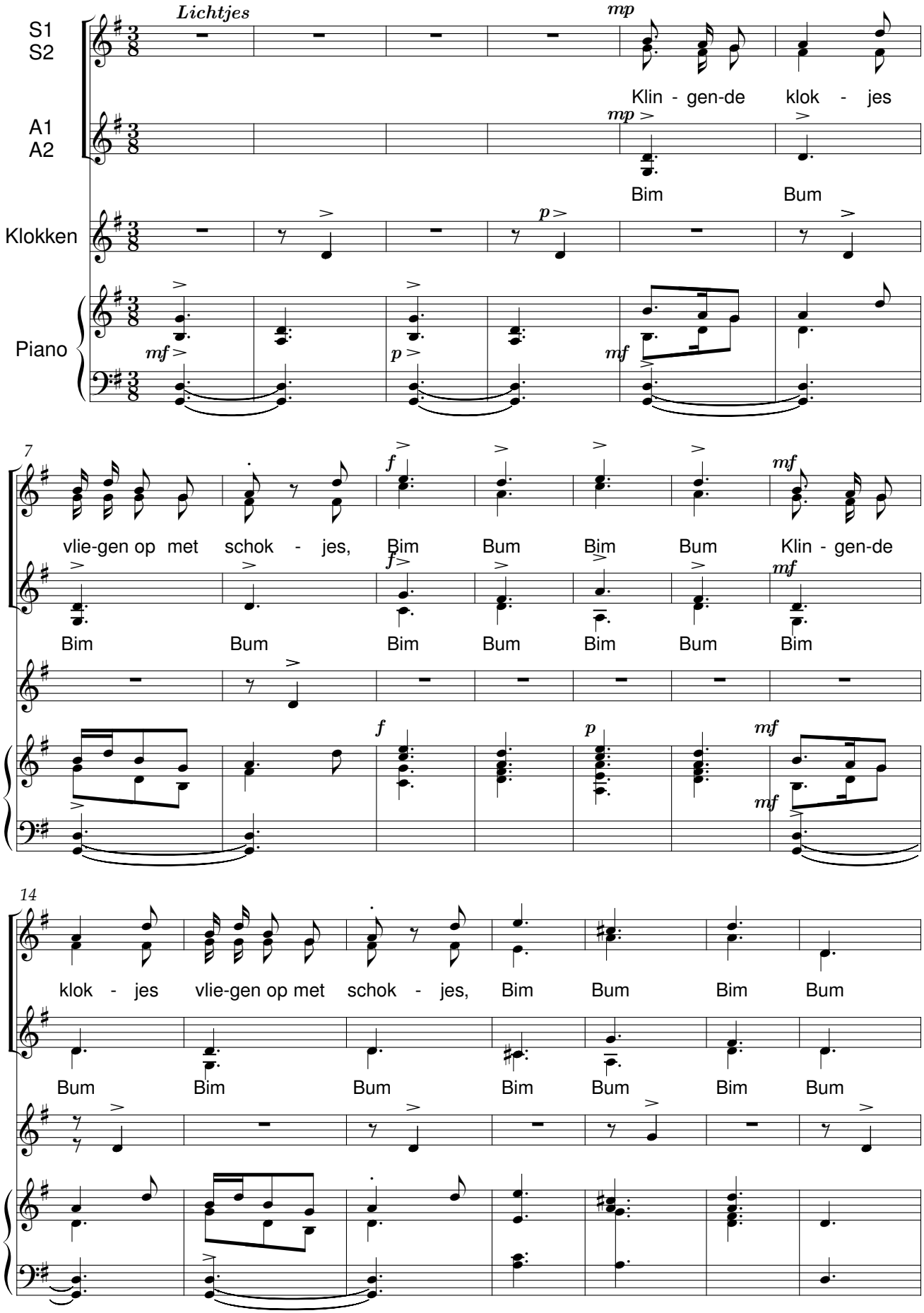

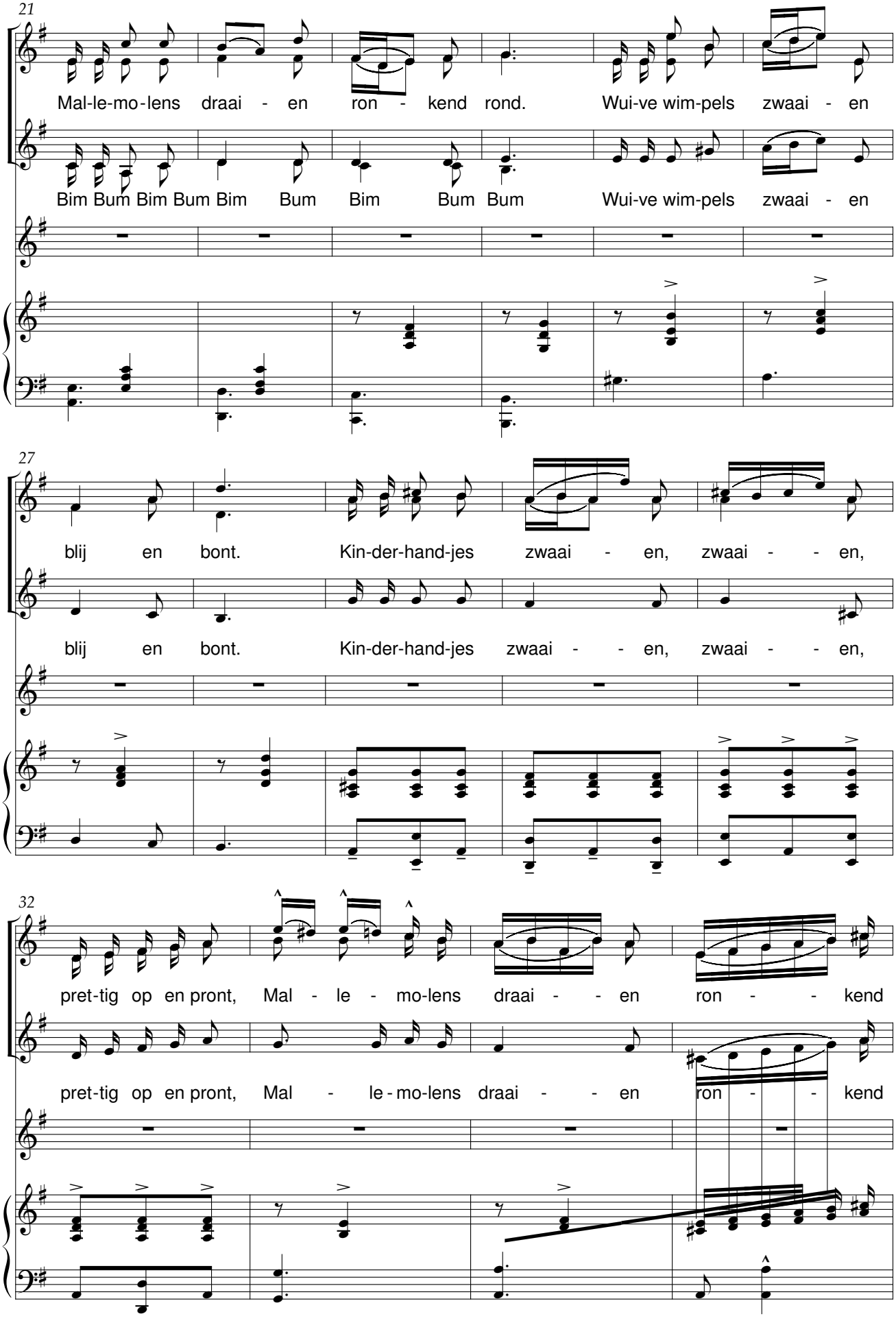
21
Mal-le-mo-lens draai - en ron - kend rond. Wui-ve wim-pels zwaai - en
Bim Bum Bim Bum Bim Bum Bim Bum Bum Wui-ve wim-pels zwaai - en
27
blij en bont. Kin-der-hand-jes zwaai - en, zwaai - - en,
blij en bont. Kin-der-hand-jes zwaai - - en, zwaai - - en,
32
pret-tig op en pront, Mal - le - mo-lens draai - - en ron - - kend
pret-tig op en pront, Mal - le - mo-lens draai - - en ron - - kend

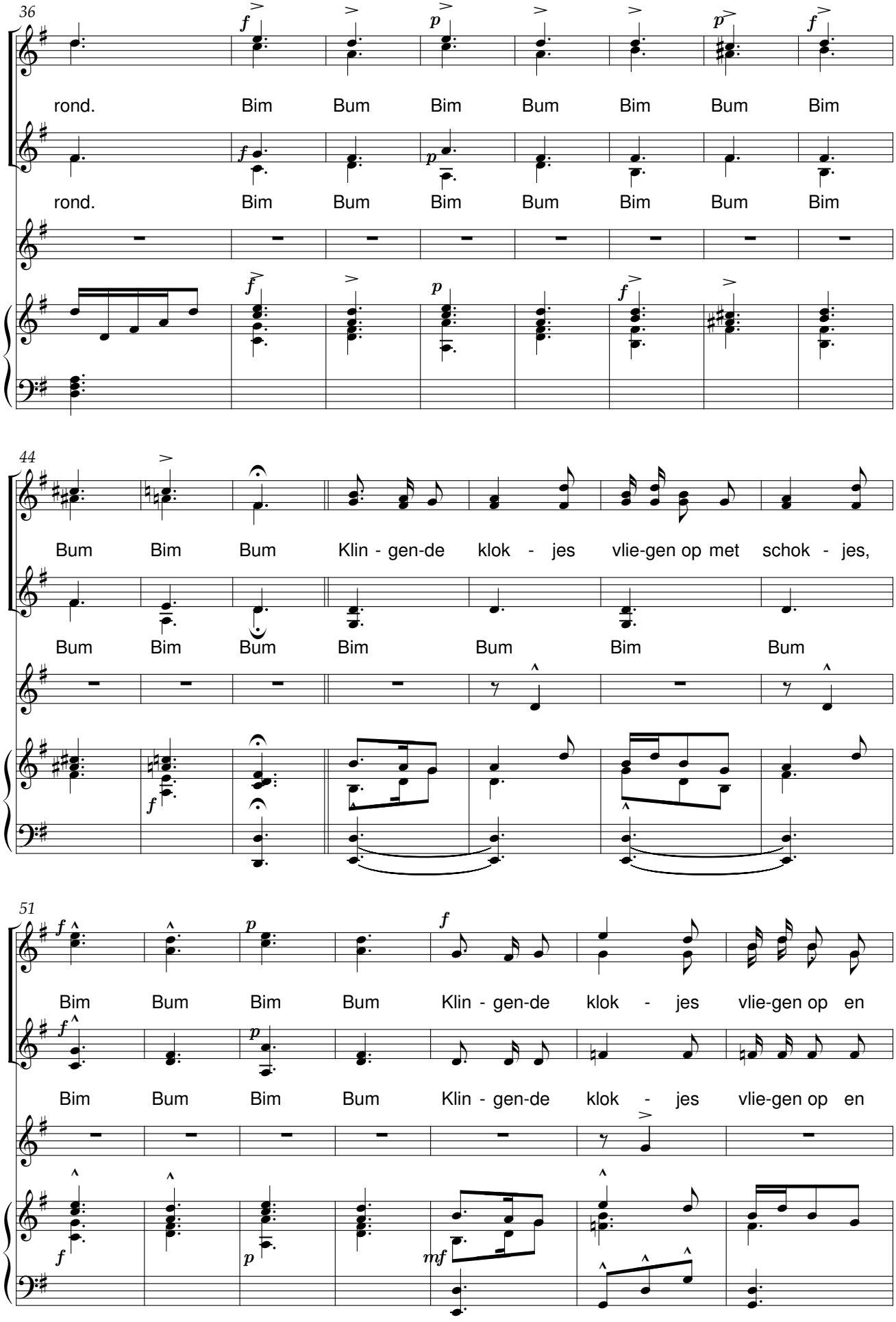
36
rond. Bim Bum Bim Bum Bim Bum Bim
rond. Bim Bum Bim Bum Bim Bum Bim
44
Bum Bim Bum Klin - gen-de klok - jes vlie-gen op met schok - jes,
Bum Bim Bum Bim Bum Bim Bum
51
Bim Bum Bim Bum Klin - gen-de klok - jes vlie-gen op en
Bim Bum Bim Bum Klin - gen-de klok - jes vlie-gen op en

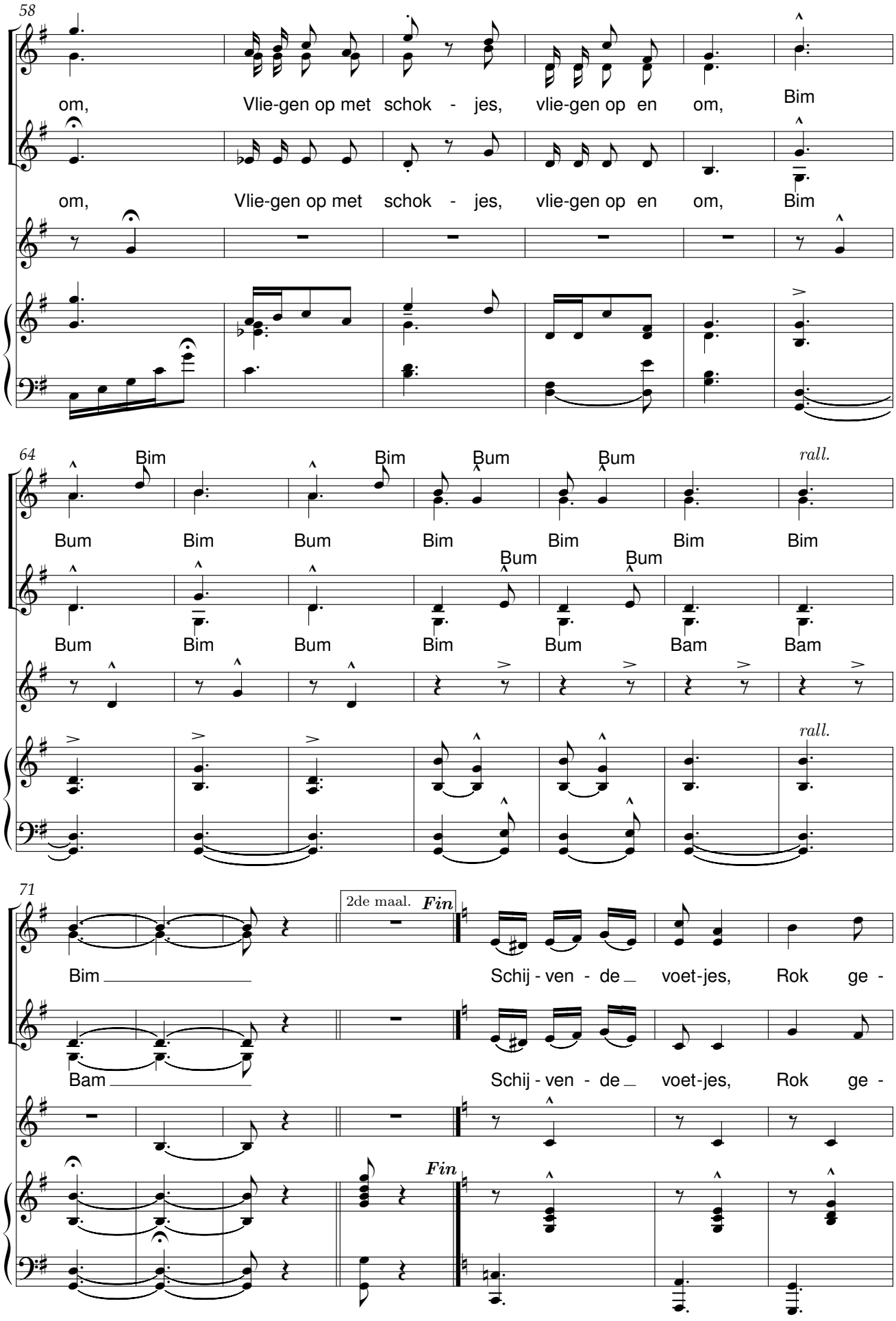
58
om, Vlie-gen op met schok - jes, vlie-gen op en om, Bim
om, Vlie-gen op met schok - jes, vlie-gen op en om, Bim
64
Bim Bim Bum Bum
Bum Bim Bum Bim Bim Bim Bim
Bum Bum
Bum Bim Bum Bim Bum Bam Bam
rall.
rall.
71
2de maal.
Fin
Bim
Schij - ven - de voet-jes, Rok ge -
Bam
Schij - ven - de voet-jes, Rok ge -
Fin

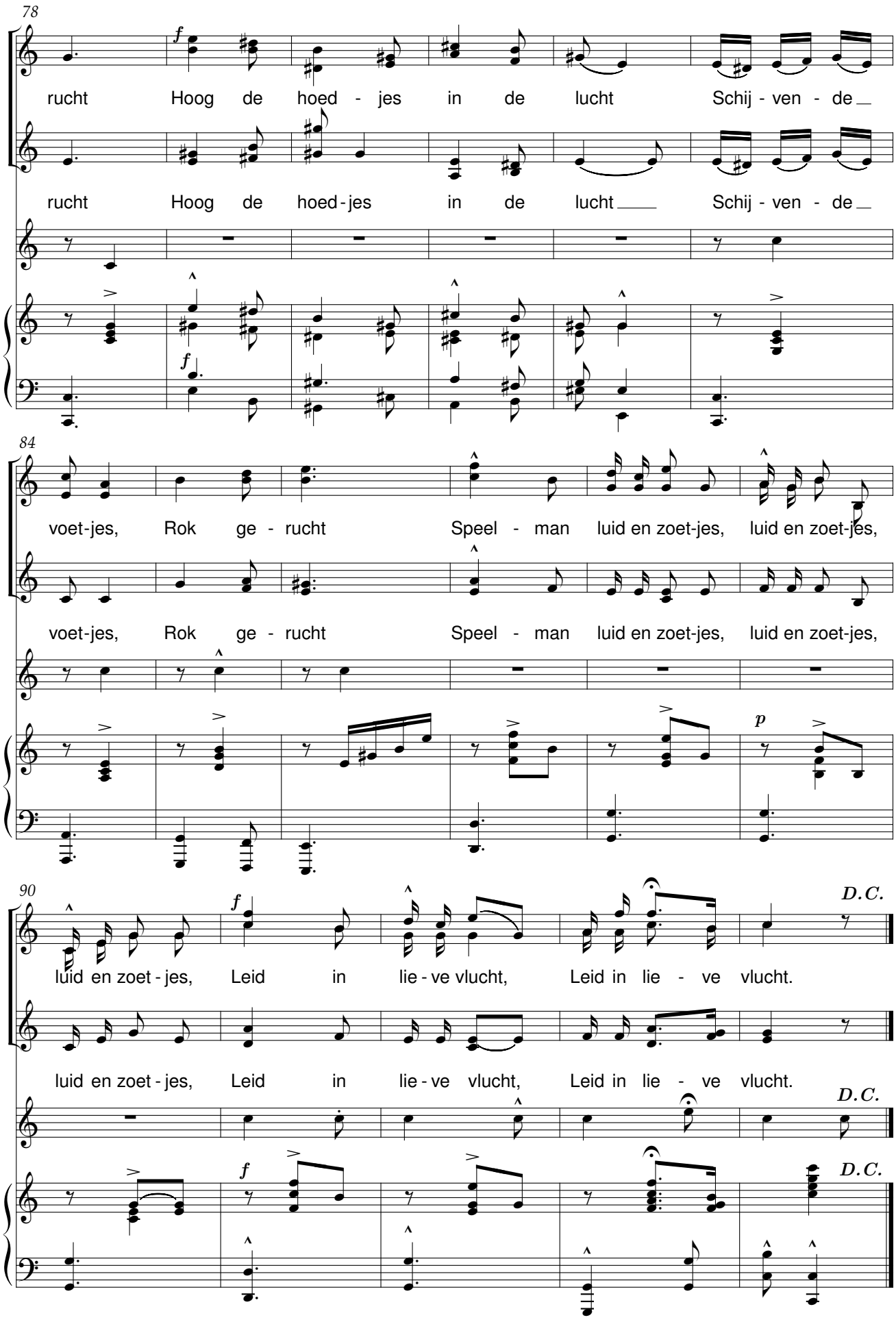
78
rucht Hoog de hoed - jes in de lucht Schij - ven - de
rucht Hoog de hoed - jes in de lucht Schij - ven - de
84
voet - jes, Rok ge - rucht Speel - man luid en zoet - jes, luid en zoet - jes,
voet - jes, Rok ge - rucht Speel - man luid en zoet - jes, luid en zoet - jes,
90
luid en zoet - jes, Leid in lie - ve vlucht, Leid in lie - ve vlucht.
luid en zoet - jes, Leid in lie - ve vlucht, Leid in lie - ve vlucht.
D.C.
D.C.
D.C.

Wens

Voeu – Wünsch

René De Clercq (1877-1932)
Deutsch van N.Lenau
Français de J. Van Der Velden

Leo Vanderhaegen (1870-1940)

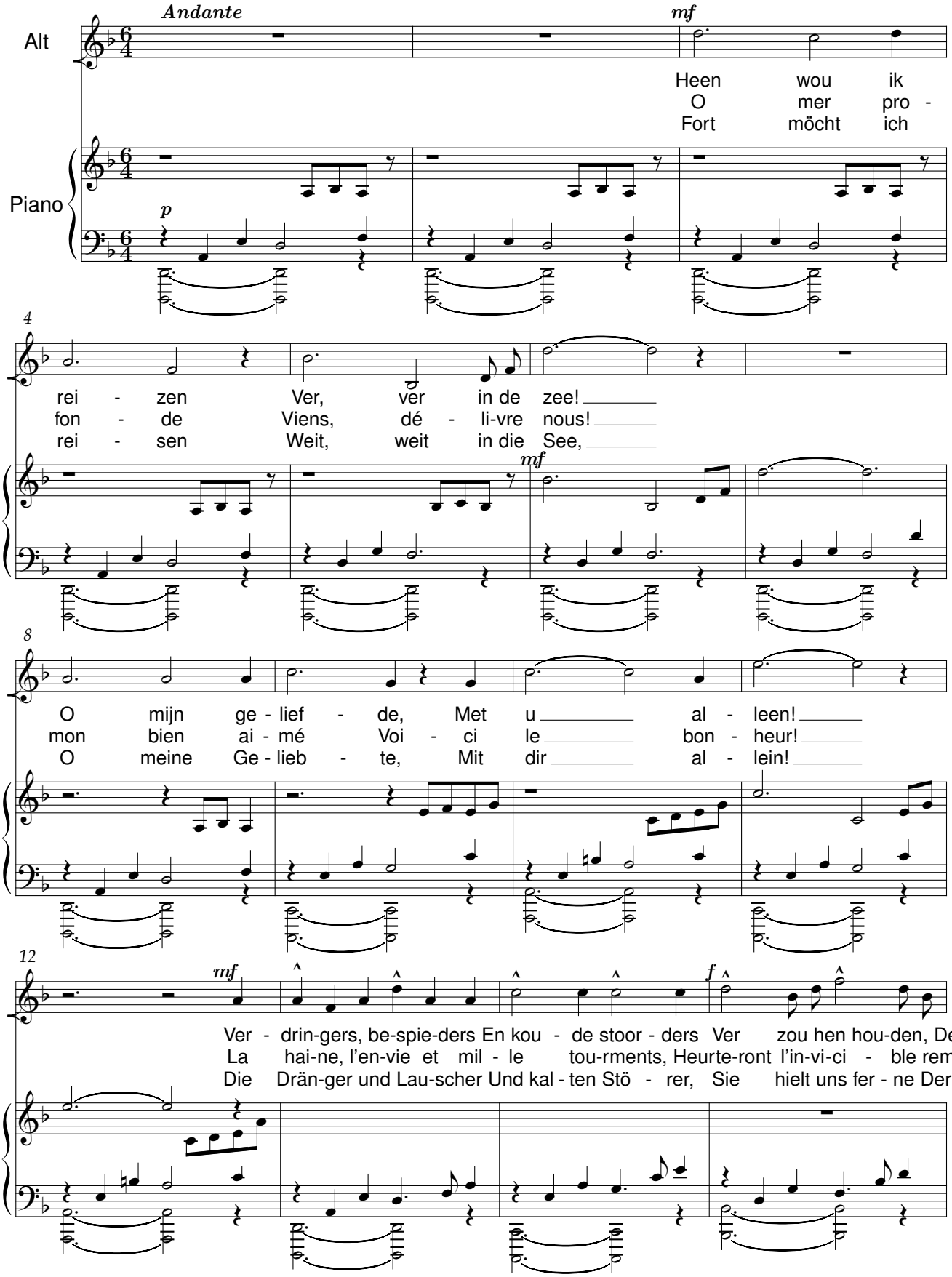

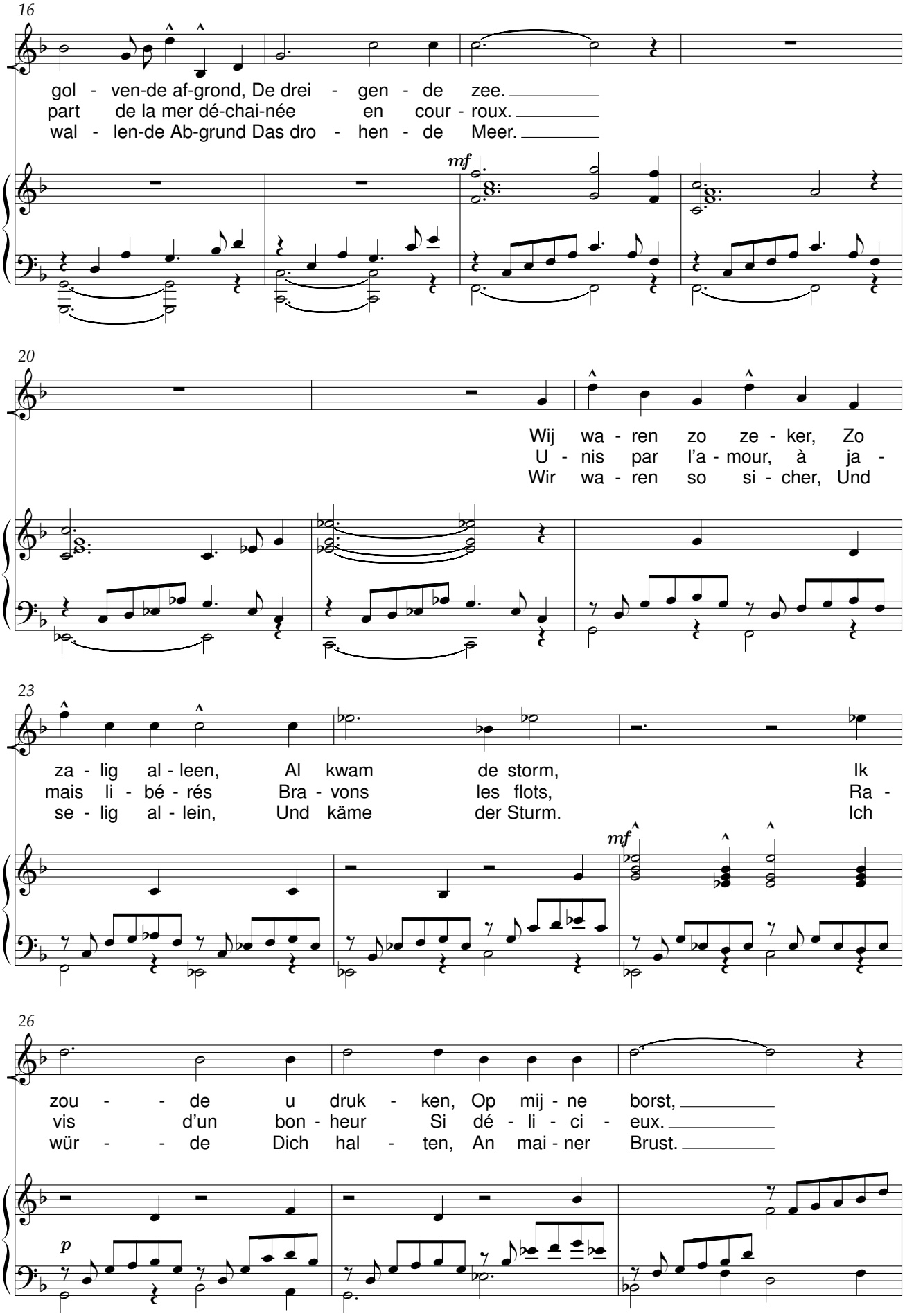
16
gol - ven-de af-grond, De drei - gen - de zee.
part de la mer dé-chai-née en cour - roux.
wal - len-de Ab-grund Das dro - hen - de Meer.
mf
20
Wij wa - ren zo ze - ker, Zo
U - nis par l'a - mour, à ja -
Wir wa - ren so si - cher, Und
23
za - lig al - leen, Al kwam de storm, Ik
mais li - bé - rés Bra - vons les flots, Ra -
se - lig al - lein, Und käme der Sturm. Ich
mf
26
zou - - de u druk - ken, Op mij - ne borst,
vis d'un bon - heur Si dé - li - ci - eux.
wür - - de Dich hal - ten, An mai - ner Brust.
p

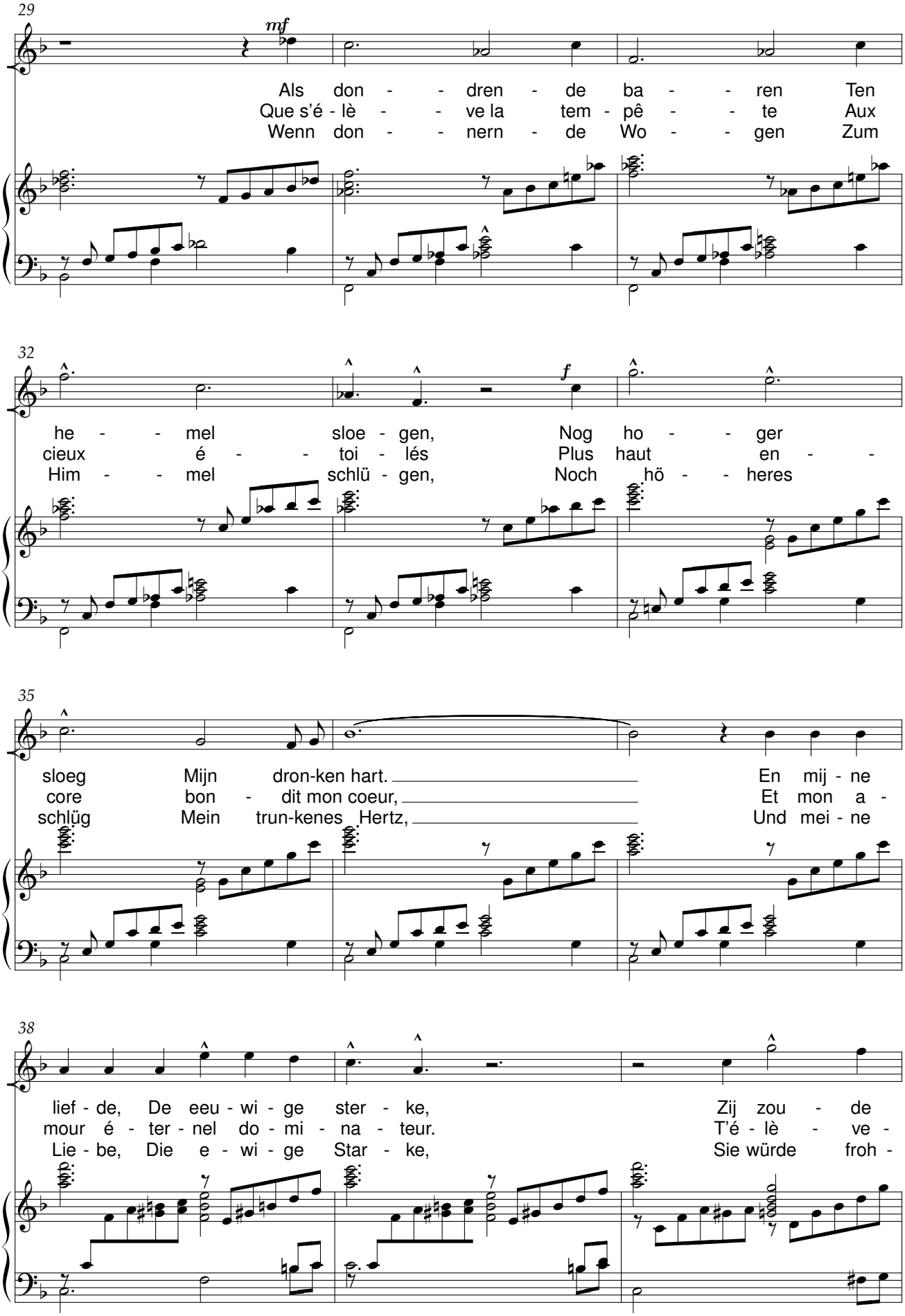
29
mf
Als don - - dren - de ba - - ren Ten
Que s'é - lè - - ve la tem - pê - - te Aux
Wenn don - - nern - de Wo - - gen Zum
32
f
he - - mel sloe - gen, Nog ho - - ger
cieux é - - toi - lés Plus haut en - -
Him - - mel schlü - gen, Noch hö - - heres
35
sloeg Mijn dron-ken hart. En mij - ne
core bon - dit mon coeur, Et mon a -
schlüg Mein trun-kenes Hertz, Und mei - ne
38
lief - de, De eeu - wi - ge ster - ke, Zij zou - de
mour é - ter - nel do - mi - na - teur. T'é - lè - ve -
Lie - be, Die e - wi - ge Star - ke, Sie würde froh -

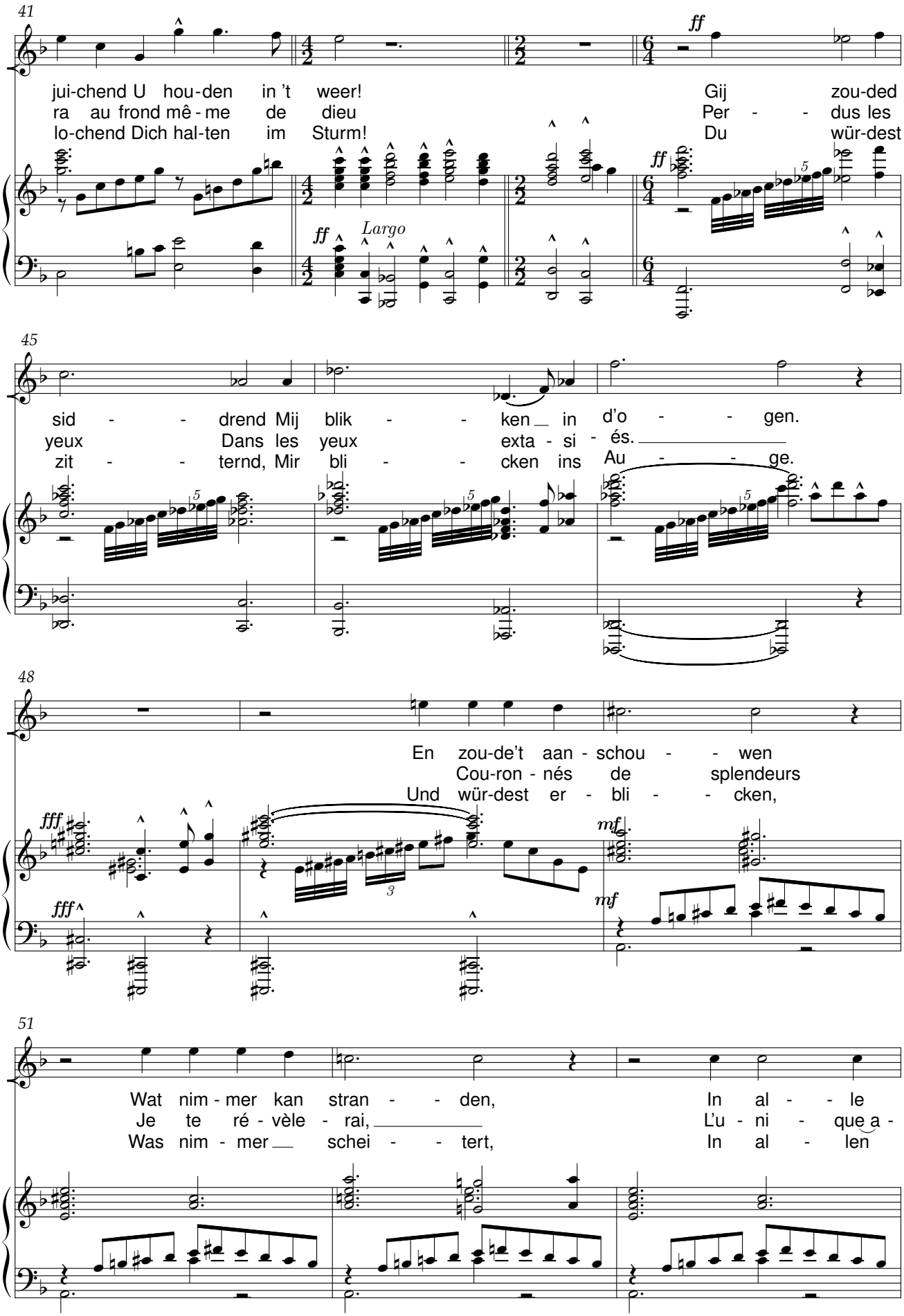
41
jui-chend U hou-den in 't weer!
ra au frond mê-me de dieu
lo-chend Dich hal-ten im Sturm!
Gij zou-ded
Per - - dus les
Du wür-dest
ff
Largo
45
sid - - drend Mij blik - - ken in d'o - - gen.
yeux Dans les yeux exta - si - és.
zit - - ternd, Mir bli - - cken ins Au - - ge.
48
En zou-de't aan - schou - - wen
Cou-ron - nés de splendeurs
Und wür-dest er - bli - - cken,
fff
mf
51
Wat nim - mer kan stran - - den,
Je te ré - vèle - rai,
Was nim - mer schei - - tert,
In al - - le
L'u - ni - que a -
In al - len

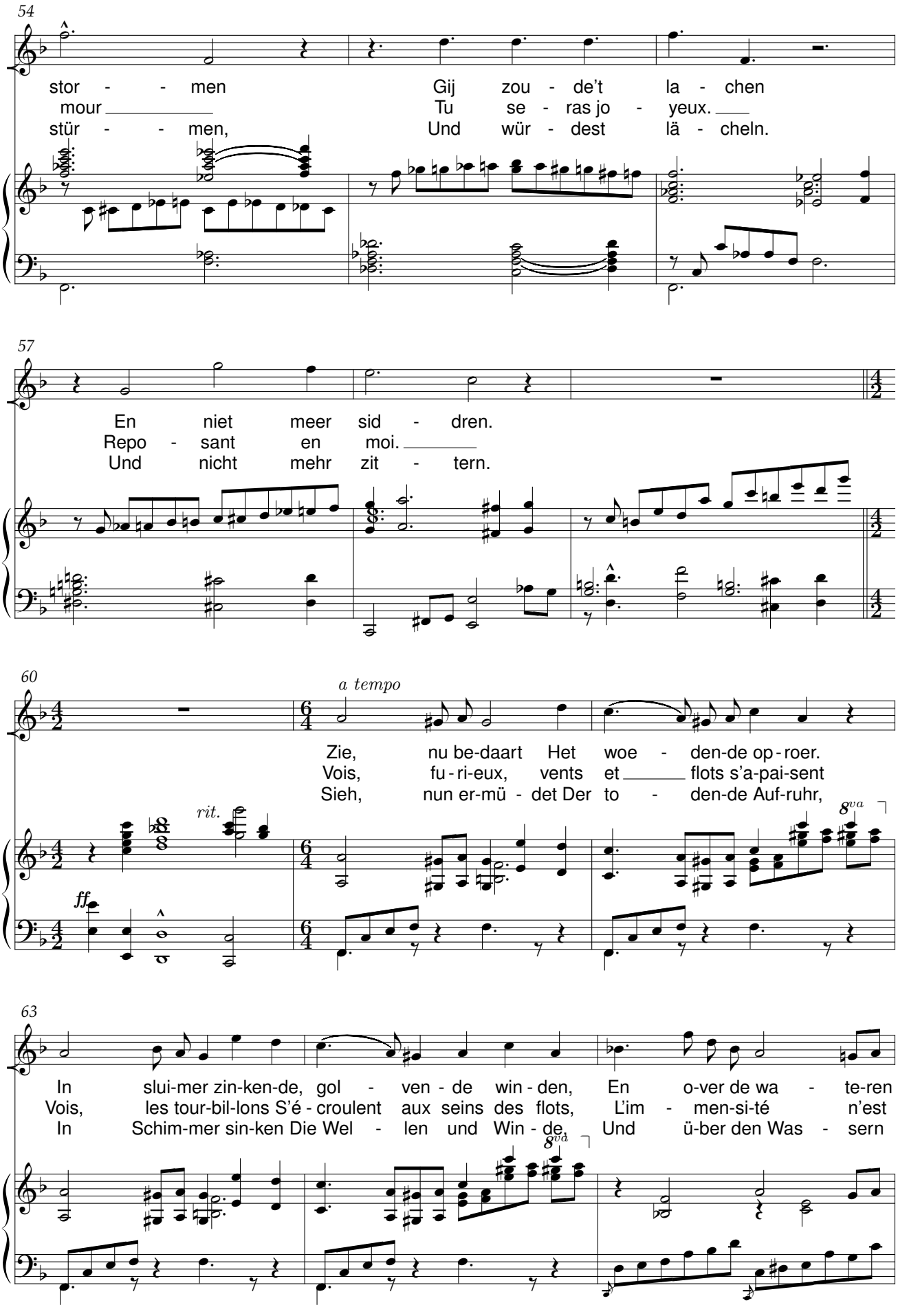
54
stor - - men Gij zou - de't la - chen
mour Tu se - ras jo - yeux.
stür - - men, Und wür - dest lä - cheln.
57
En niet meer sid - dren.
Repo - sant en moi.
Und nicht mehr zit - tern.
60
a tempo
Zie, nu be-daart Het woe - den-de op - roer.
Vois, fu - ri-eux, vents et flots s'a-pai-sent
Sieh, nun er-mü - det Der to - den-de Auf-ruhr,
rit.
ff
8va
63
In slui-mer zin-ken-de, gol - ven - de win - den, En o-ver de wa - te-ren
Vois, les tour-bil-lons S'é - croulent aux seins des flots, L'im - men-si-té n'est
In Schim-mer sin-ken Die Wel - len und Win - de, Und ü-ber den Was - sern
8va

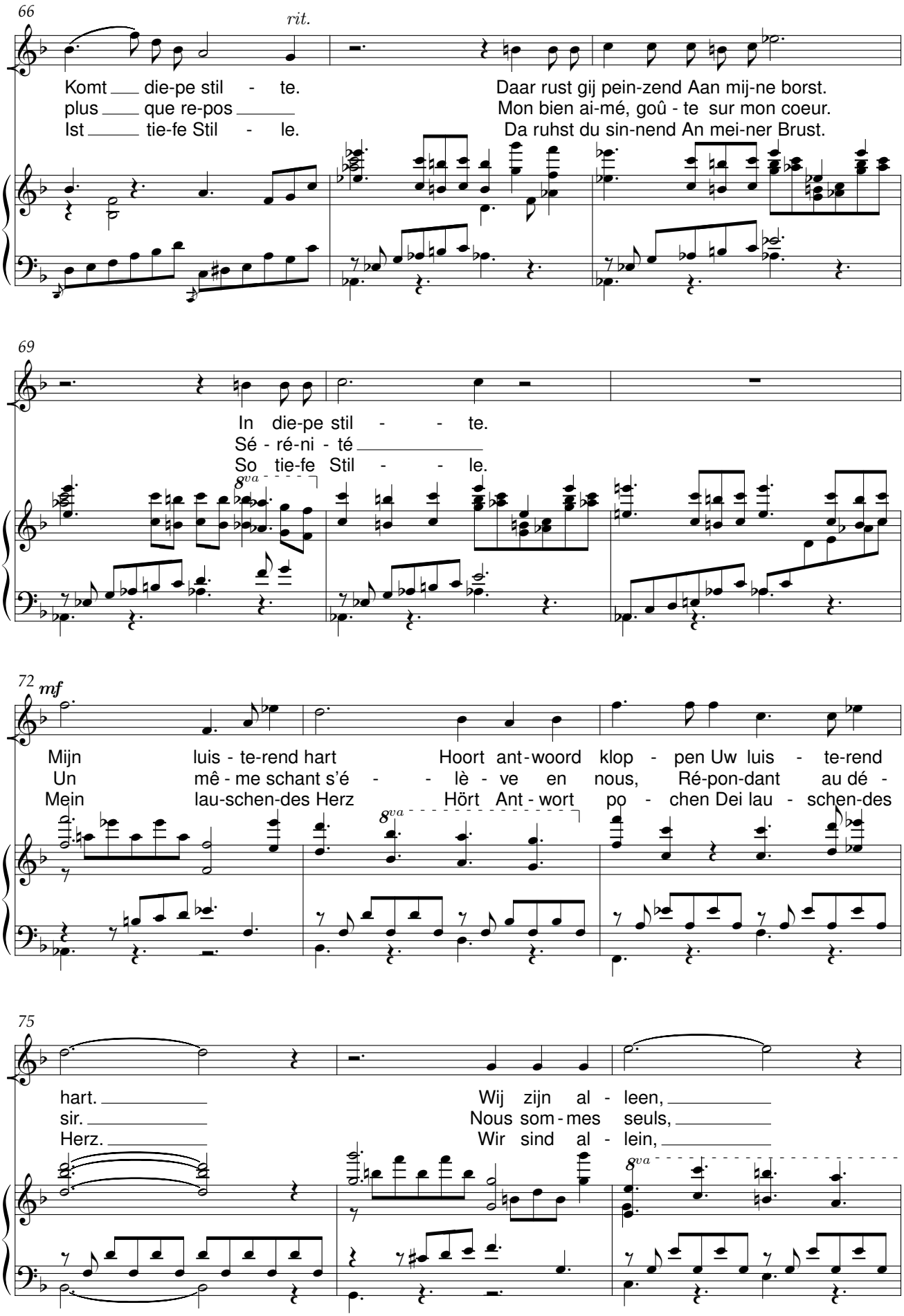
66
rit.
Komt die-pe stil - te.
plus que re-pos
Ist tie-fe Stil - le.
Daar rust gij pein-zend Aan mij-ne borst.
Mon bien ai-mé, goû - te sur mon coeur.
Da ruhst du sin-nend An mei-ner Brust.
69
In die-pe stil - - te.
Sé - ré-ni - té
So tie-fe Stil - - le.
8va
72
mf
Mijn luis - te-rend hart
Un mê - me schant s'é - - lè - ve en nous,
Mein lau-schen-des Herz
Hoort ant-woord klop - pen Uw luis - te-rend
Ré-pon-dant au dé -
Hört Ant - wort po - chen Dei lau - schen-des
8va
75
hart.
sir.
Herz.
Wij zijn al - leen,
Nous som - mes seuls,
Wir sind al - lein,
8va

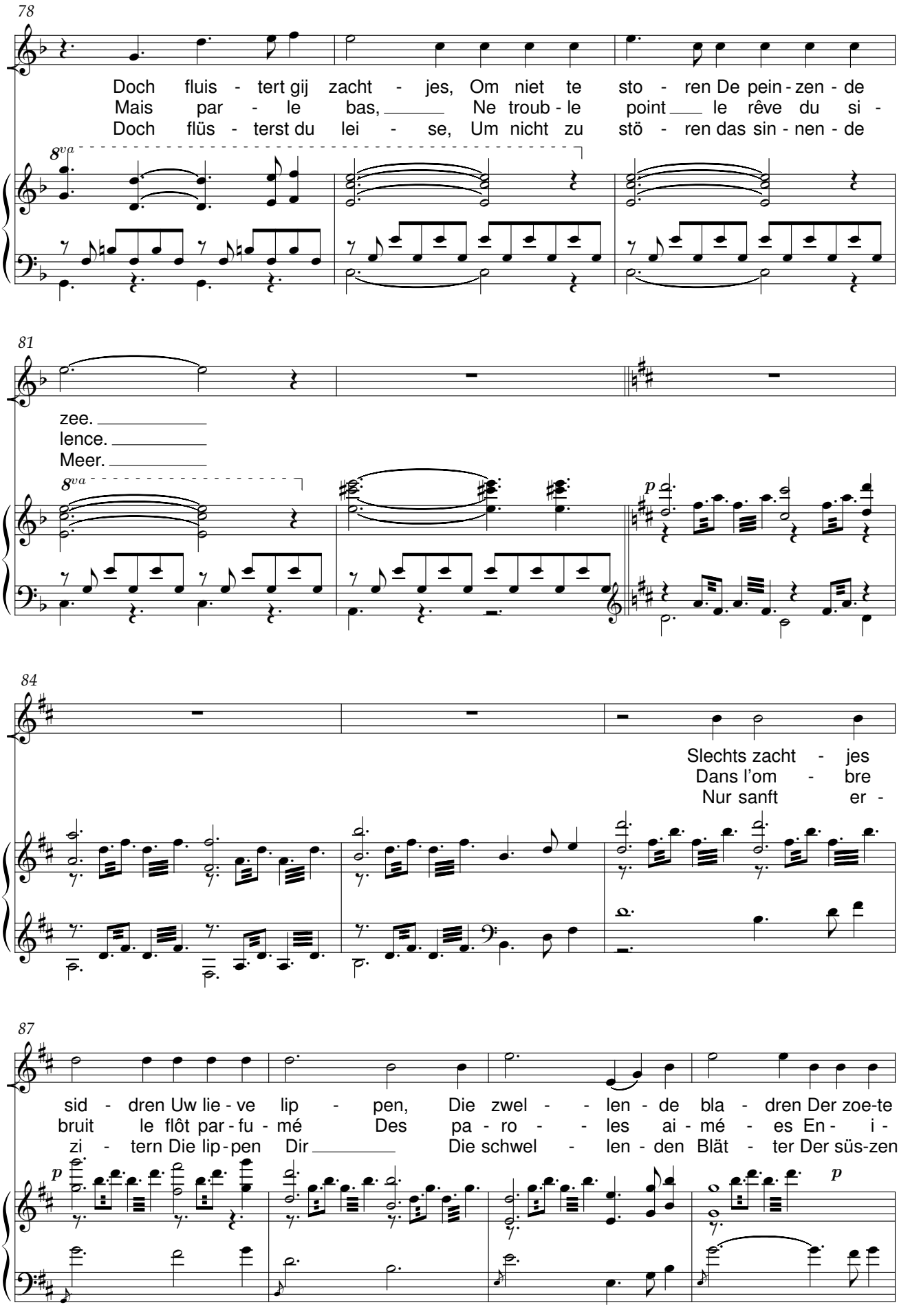
78
Doch fluis - tert gij zacht - jes, Om niet te sto - ren De pein - zen - de
Mais par - le bas, Ne troub - le point le rêve du si -
Doch flüs - terst du lei - se, Um nicht zu stö - ren das sin - nen - de
8va
81
zee.
lence.
Meer.
8va
p
84
Slechts zacht - jes
Dans l'om - bre
Nur sanft er -
87
sid - dren Uw lie - ve lip - pen, Die zwel - - len - de bla - dren Der zoe-te
bruit le flôt par - fu - mé Des pa - ro - - les ai - mé - es En - i -
zi - tern Die lip - pen Dir Die schwel - len - den Blät - ter Der süs-zen
p
p

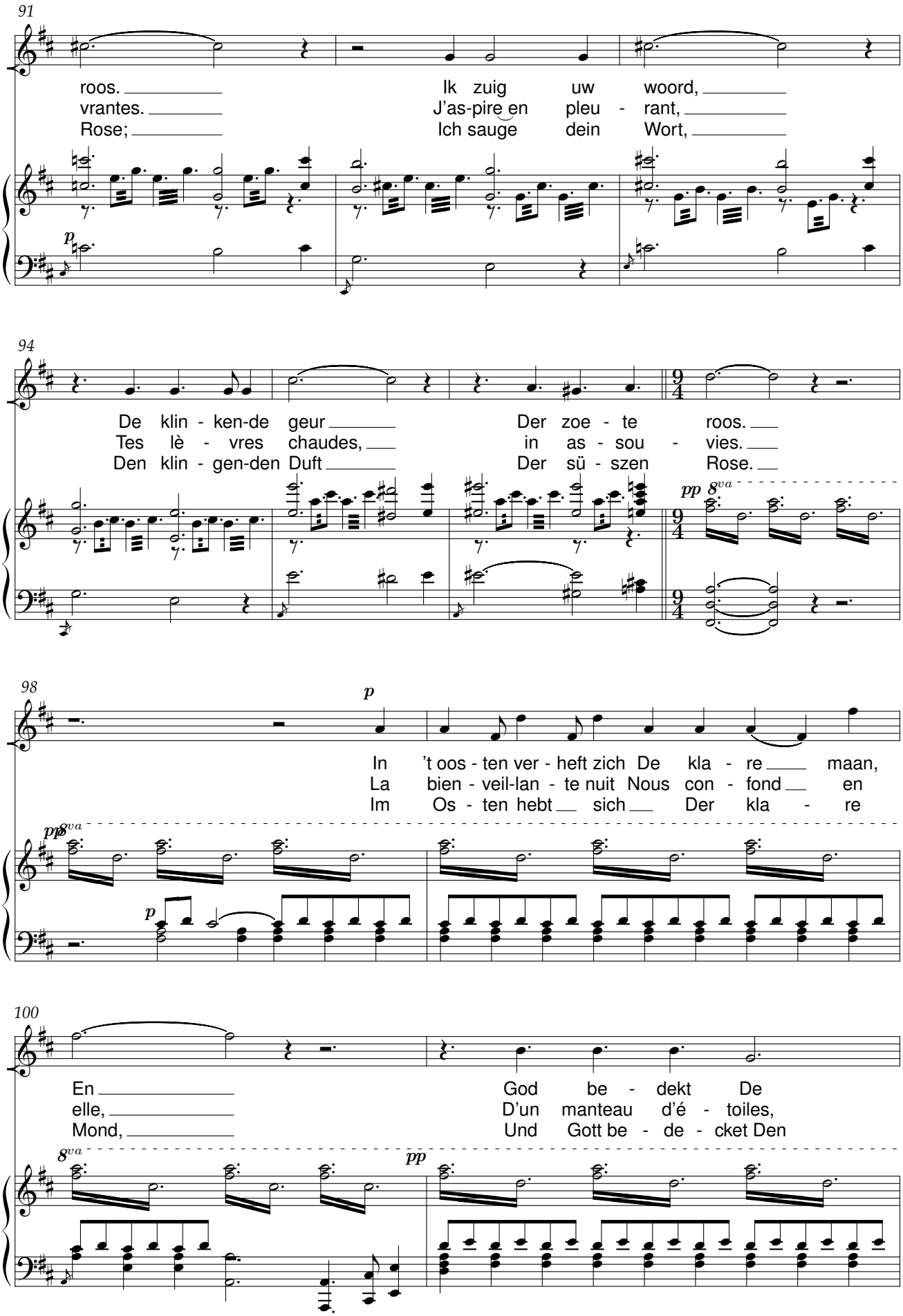
91
roos.
vrantes.
Rose;
Ik zuig uw woord,
J'as-pire en pleu - rant,
Ich sauge dein Wort,
p
94
De klin - ken-de geur
Tes lè - vres chaudes,
Den klin - gen-den Duft
Der zoe - te roos.
in as - sou - vies.
Der sü - szen Rose.
pp 8va
98
p
In 't oos - ten ver - heft zich De kla - re maan,
La bien - veil-lan - te nuit Nous con - fond en
Im Os - ten hebt sich Der kla - re
pp 8va
p
100
En
elle,
Mond,
God be - dekt De
D'un manteau d'é - toiles,
Und Gott be - de - cket Den
8va
pp

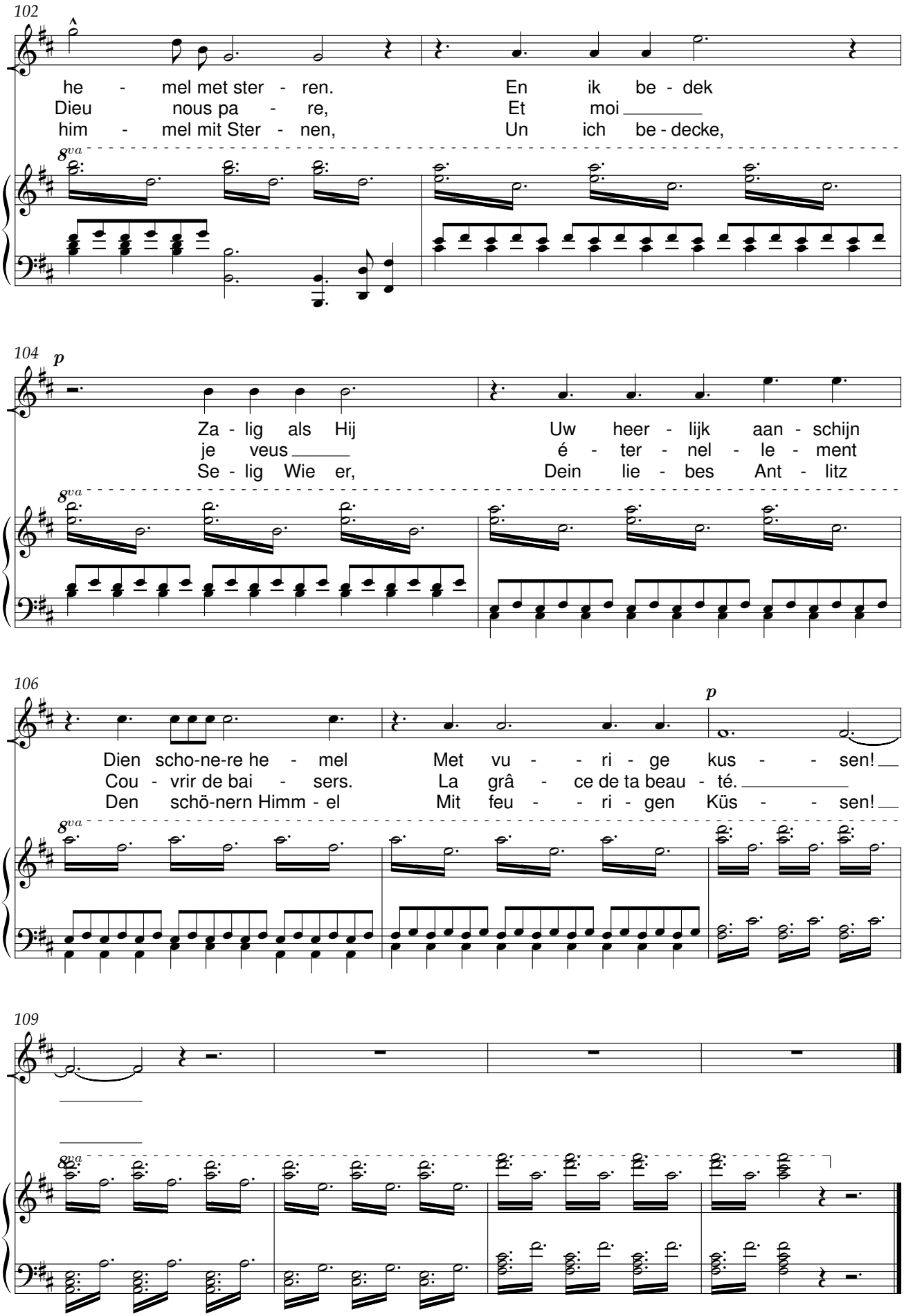
102
he - mel met ster - ren.
Dieu nous pa - re,
him - mel mit Ster - nen,
En ik be - dek
Et moi
Un ich be - decke,
8va
104
p
Za - lig als Hij
je veus
Se - lig Wie er,
Uw heer - lijk aan - schijn
é - ter - nel - le - ment
Dein lie - bes Ant - litz
8va
106
Dien scho-ne-re he - mel
Cou - vrir de bai - sers.
Den schö-nern Himm - el
Met vu - - ri - ge kus - - sen!
La grâ - ce de ta beau - té.
Mit feu - - ri - gen Küs - - sen!
p
8va
109
8va

Wilde rozenboom

Wilder Rosenbaum - L'églantier

René De Clercq (1877-1932) Leo Vanderhaegen (1870-1940)

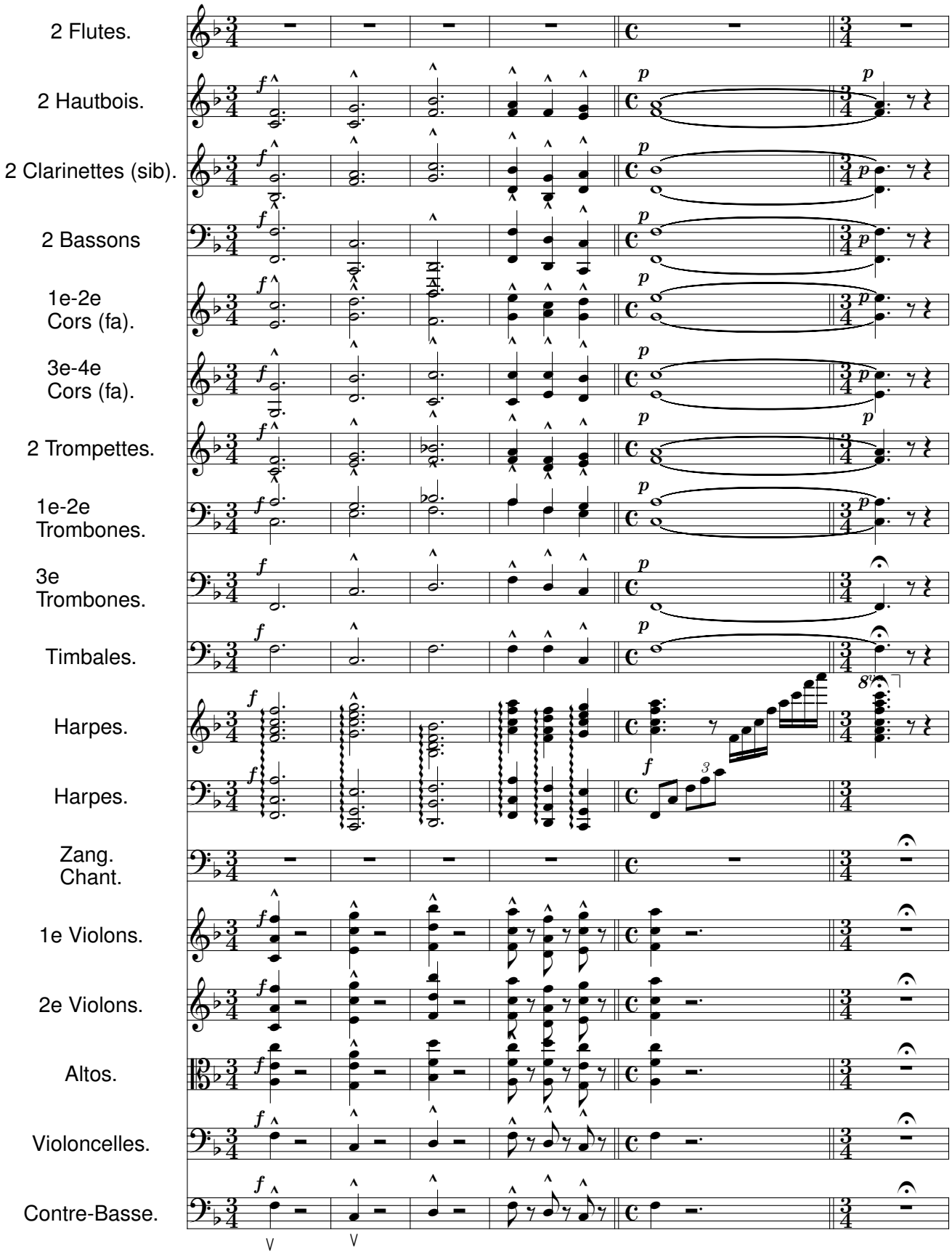

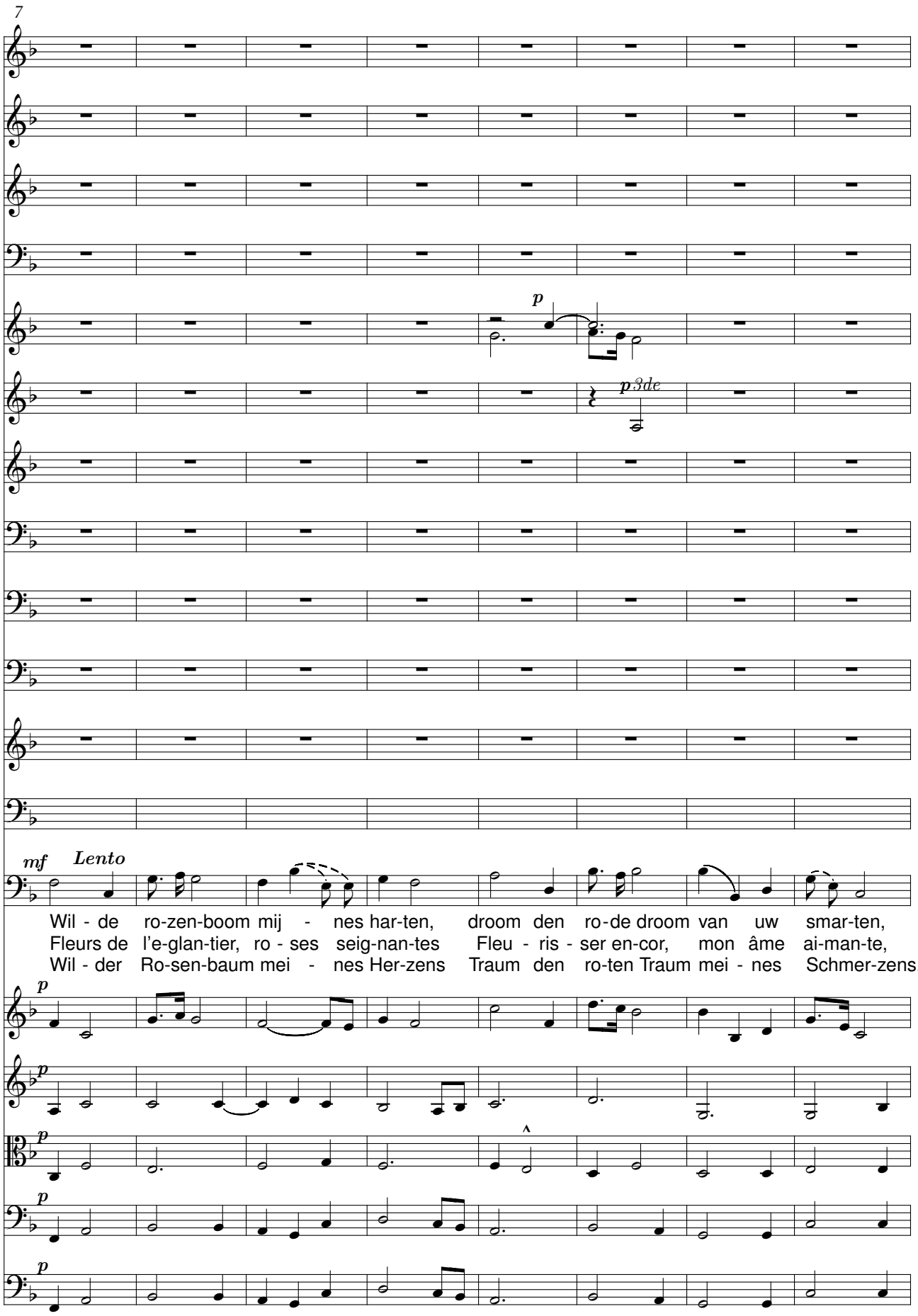
7
p
p 3de
mf
Lento
Wil - de ro-zen-boom mij - nes har-ten, droom den ro-de droom van uw smar-ten,
Fleurs de l'e-glan-tier, ro - ses seig-nan-tes Fleu - ris - ser en-cor, mon âme ai-man-te,
Wil - der Ro-sen-baum mei - nes Her-zens Traum den ro-ten Traum mei - nes Schmer-zens.
p
p
p
p
p

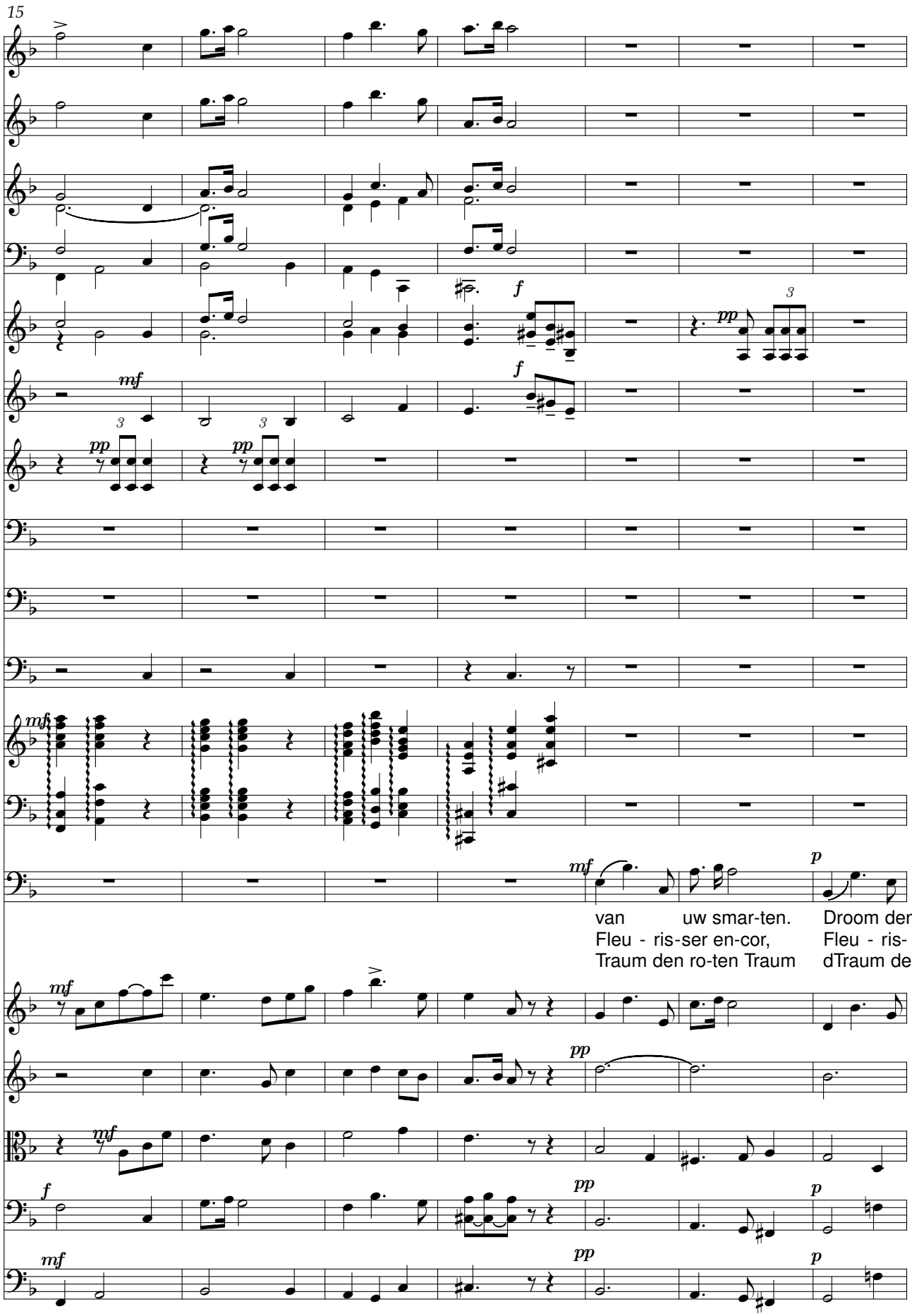
15
van uw smar-ten. Droom den
Fleu - ris-ser en-cor, Fleu - ris-
Traum den ro-ten Traum dTraum den

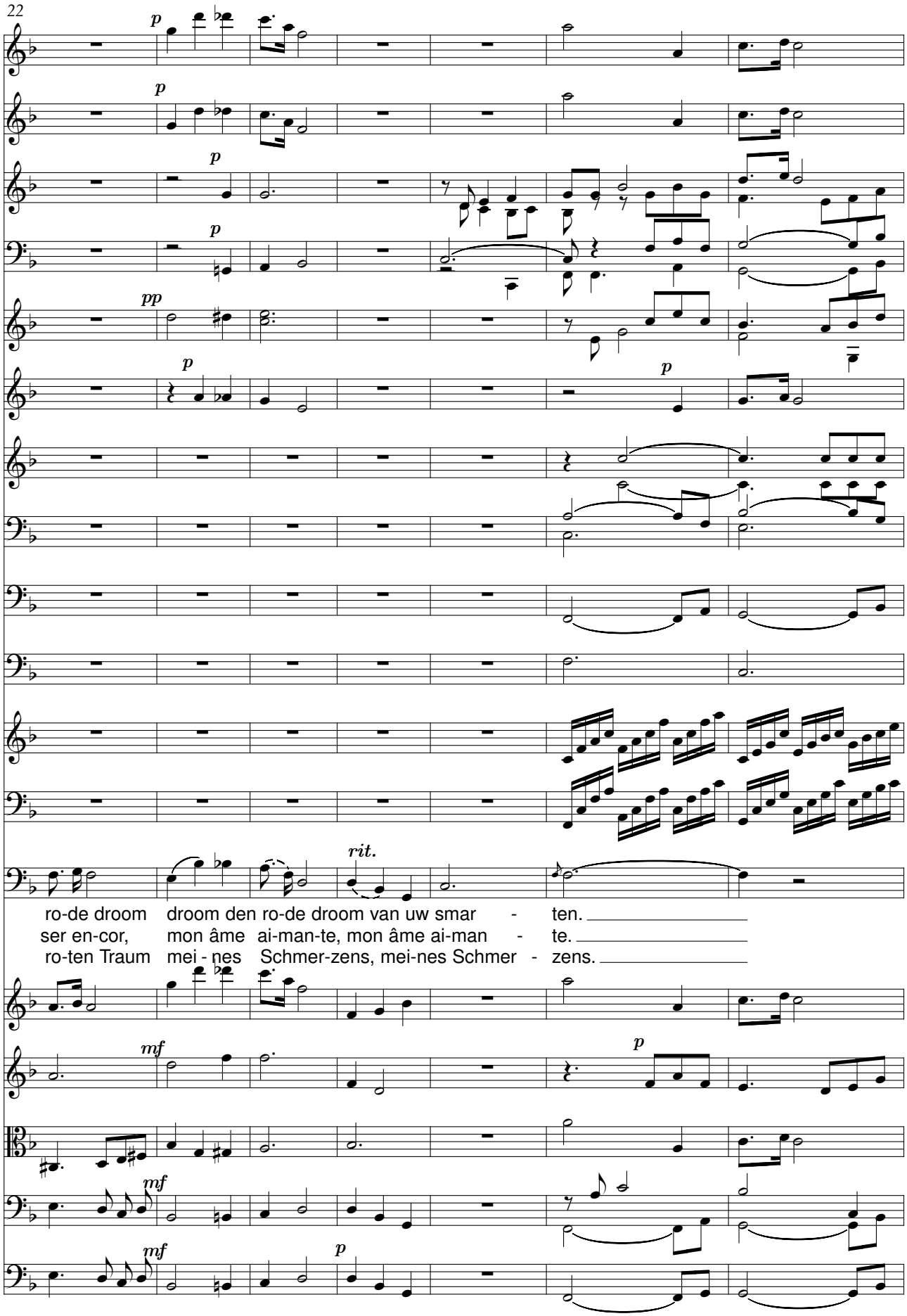
22
p
p
p
p
pp
p
p
rit.
ro-de droom droom den ro-de droom van uw smar - ten.
ser en-cor, mon âme ai-man-te, mon âme ai-man - te.
ro-ten Traum mei - nes Schmer-zens, mei-nes Schmer - zens.
mf
p
mf
mf
p

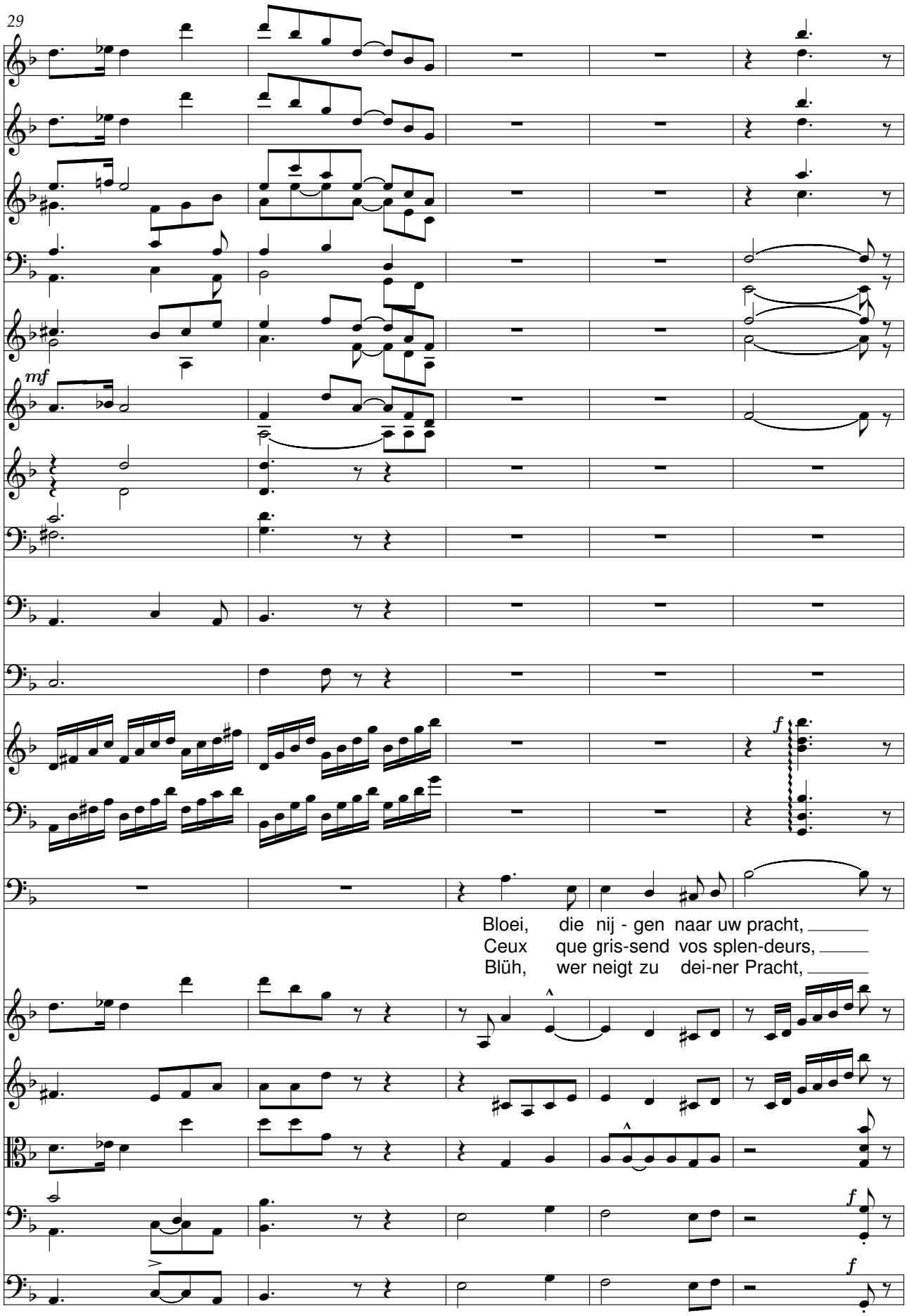
29
mf
f
Bloei, die nij - gen naar uw pracht,
Ceux que gris-send vos splen-deurs,
Blüh, wer neigt zu dei-ner Pracht,
f
f

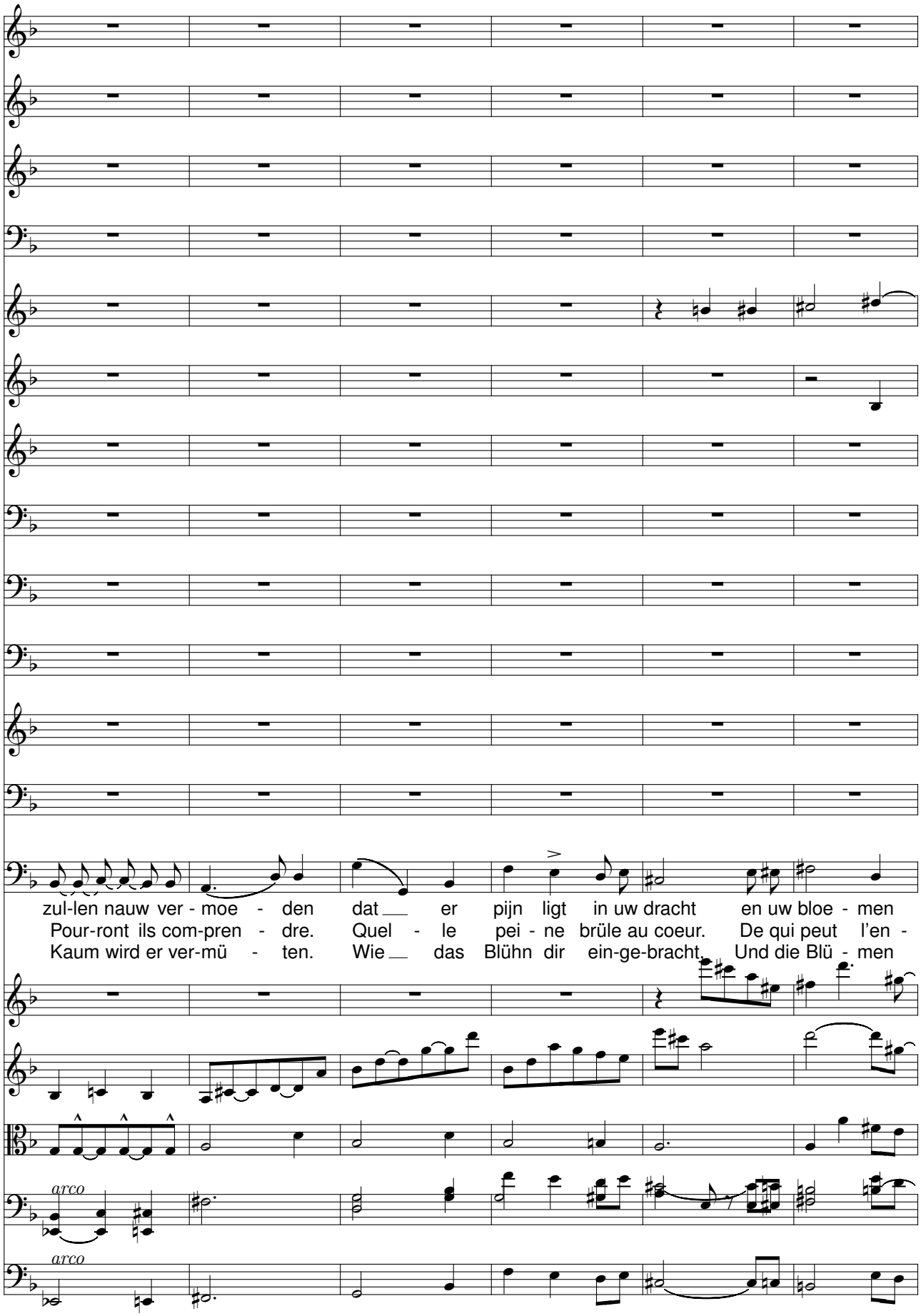
zul-len nauw ver - moe - den dat er pijn ligt in uw dracht en uw bloe - men
Pour-ront ils com-pren - dre. Quel - le pei - ne brüle au coeur. De qui peut l'en -
Kaum wird er ver-mü - ten. Wie das Blühn dir ein-ge-bracht. Und die Blü - men
arco
arco

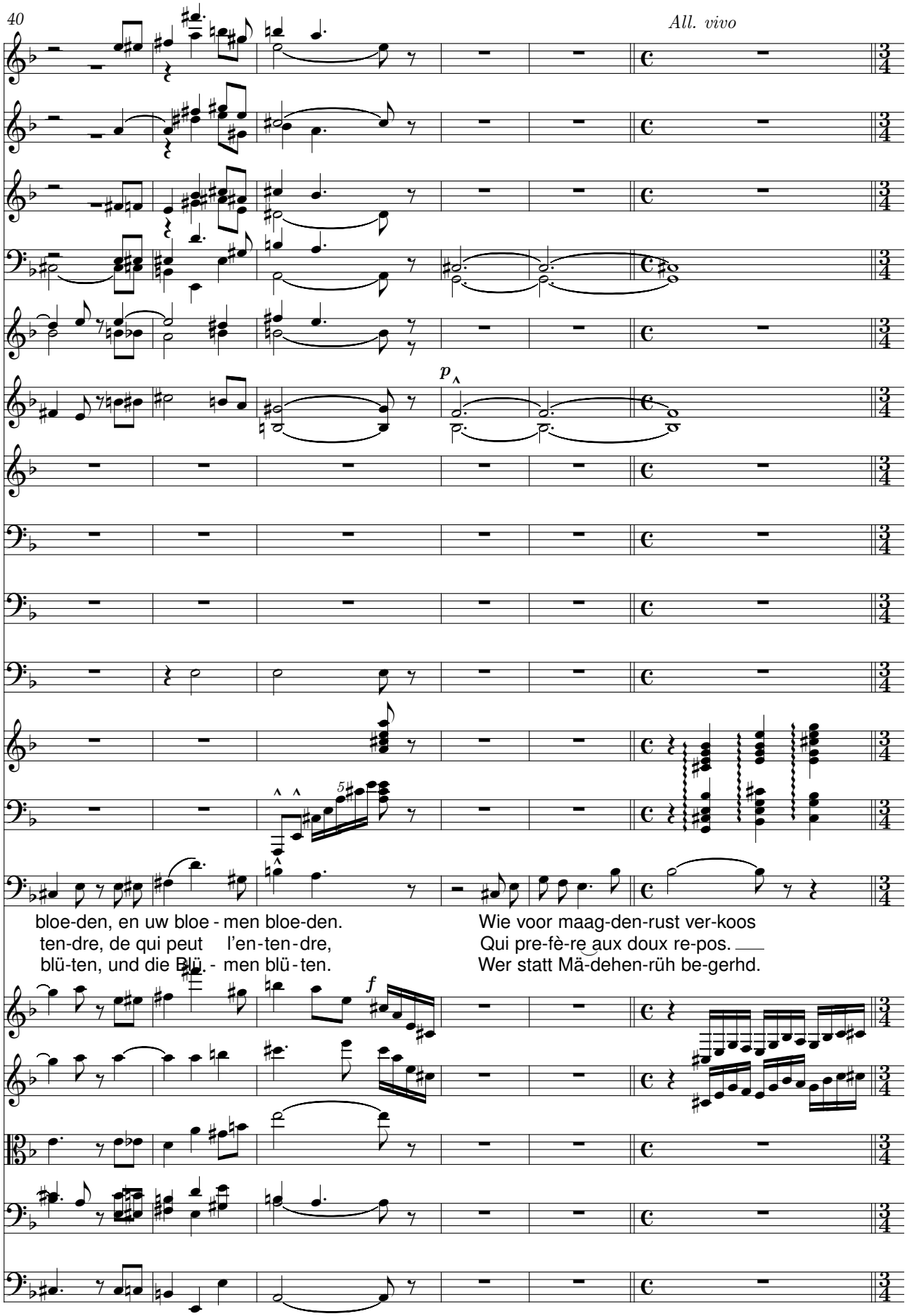
40
All. vivo
p
bloe-den, en uw bloe - men bloe-den.
ten-dre, de qui peut l'en-ten-dre,
blü-ten, und die Blü. - men blü - ten.
Wie voor maag-den-rust ver-koos
Qui pre-fè-re aux doux re-pos.
Wer statt Mä-dehen-rüh be-gerhd.
f

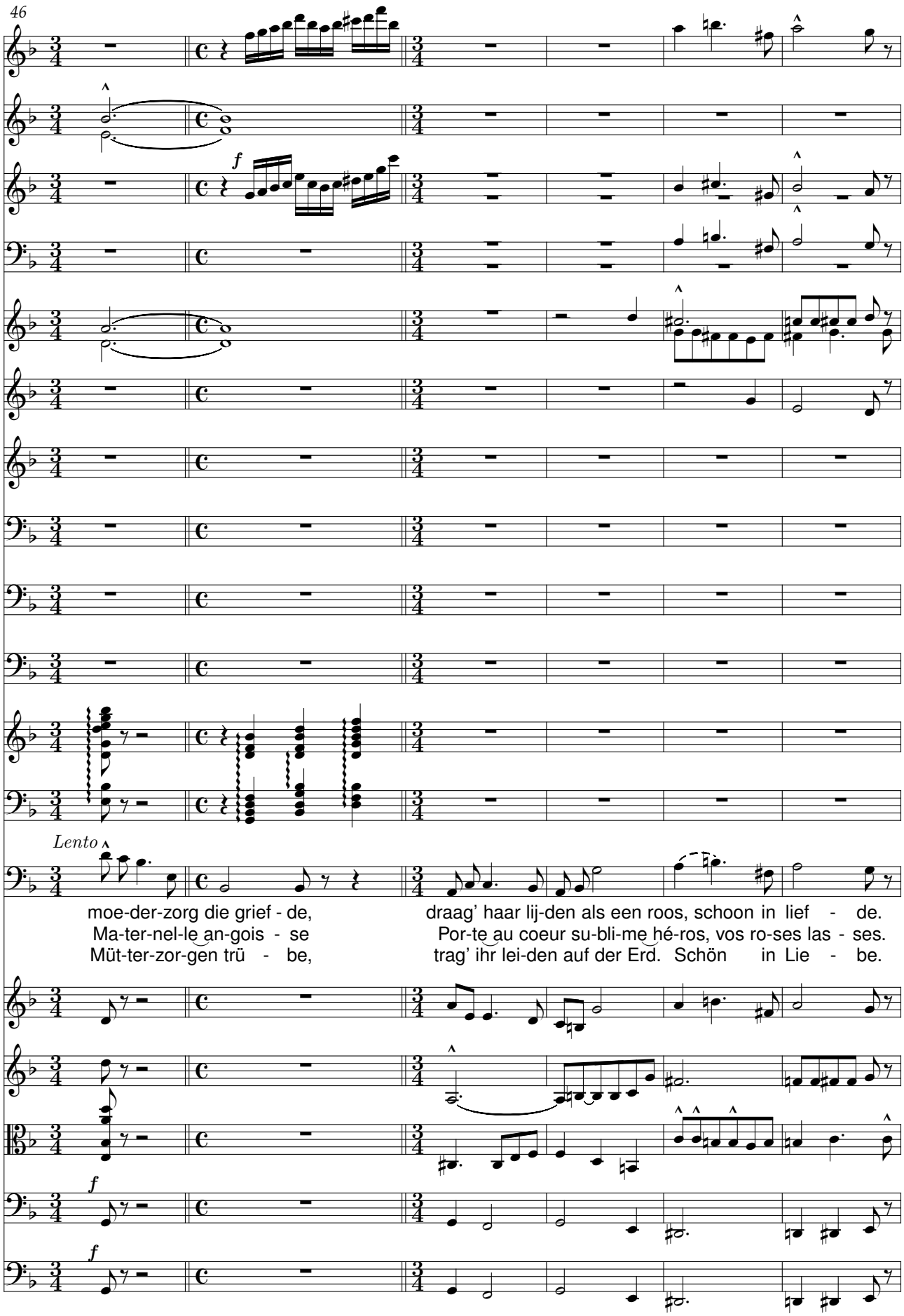
46
f
Lento
moe-der-zorg die grief - de,
draag' haar lij-den als een roos, schoon in lief - de.
Ma-ter-nel-le an-gois - se
Por-te au coeur su-bli-me hé-ros, vos ro-ses las - ses.
Müt-ter-zor-gen trü - be,
trag' ihr lei-den auf der Erd. Schön in Lie - be.
f
f

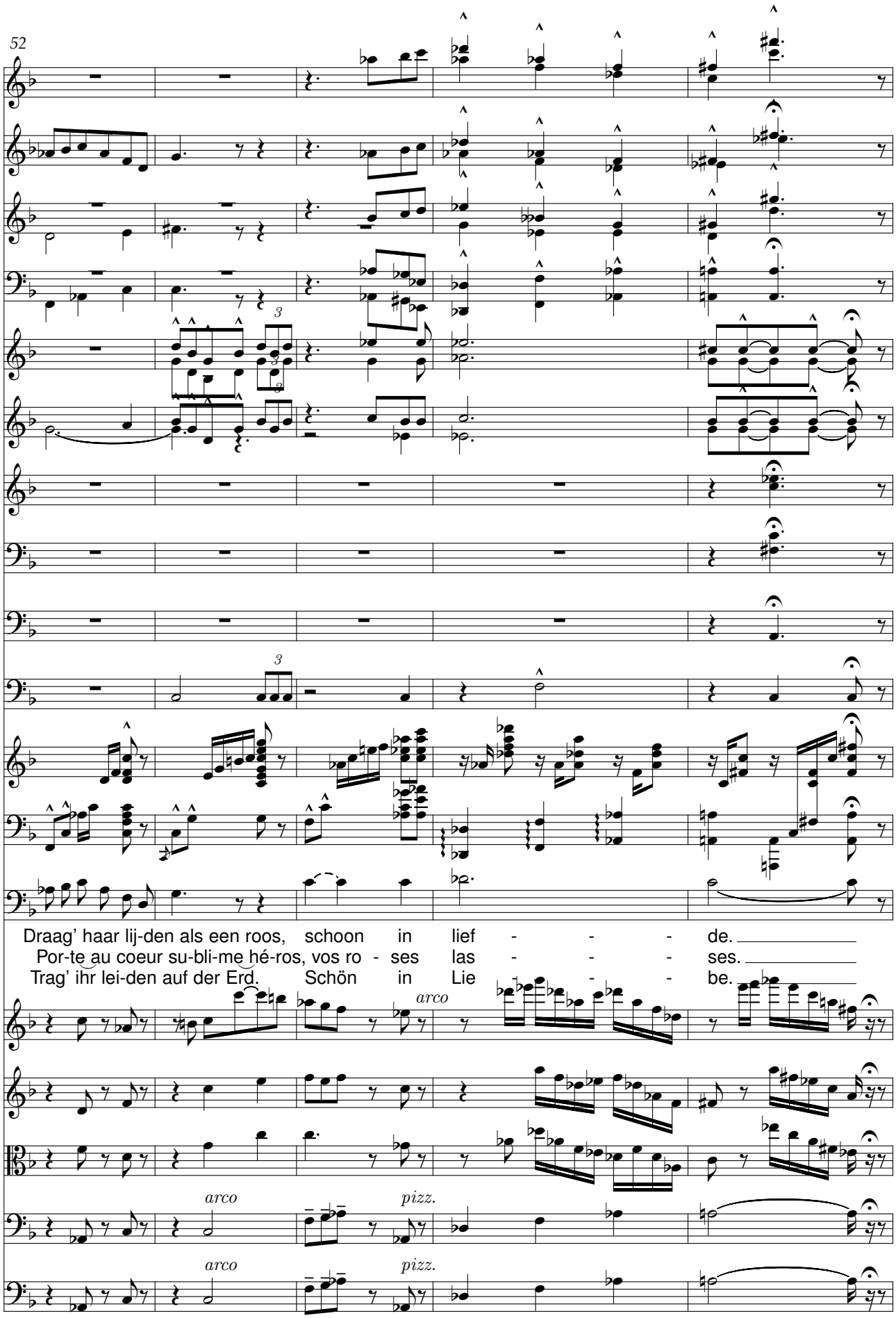
52
Draag' haar lij-den als een roos, schoon in lief - - - de.
Por-te au coeur su-bli-me hé-ros, vos ro - ses las - - - ses.
Trag' ihr lei-den auf der Erd. Schön in Lie - - - be.
arco
arco
pizz.
arco
pizz.

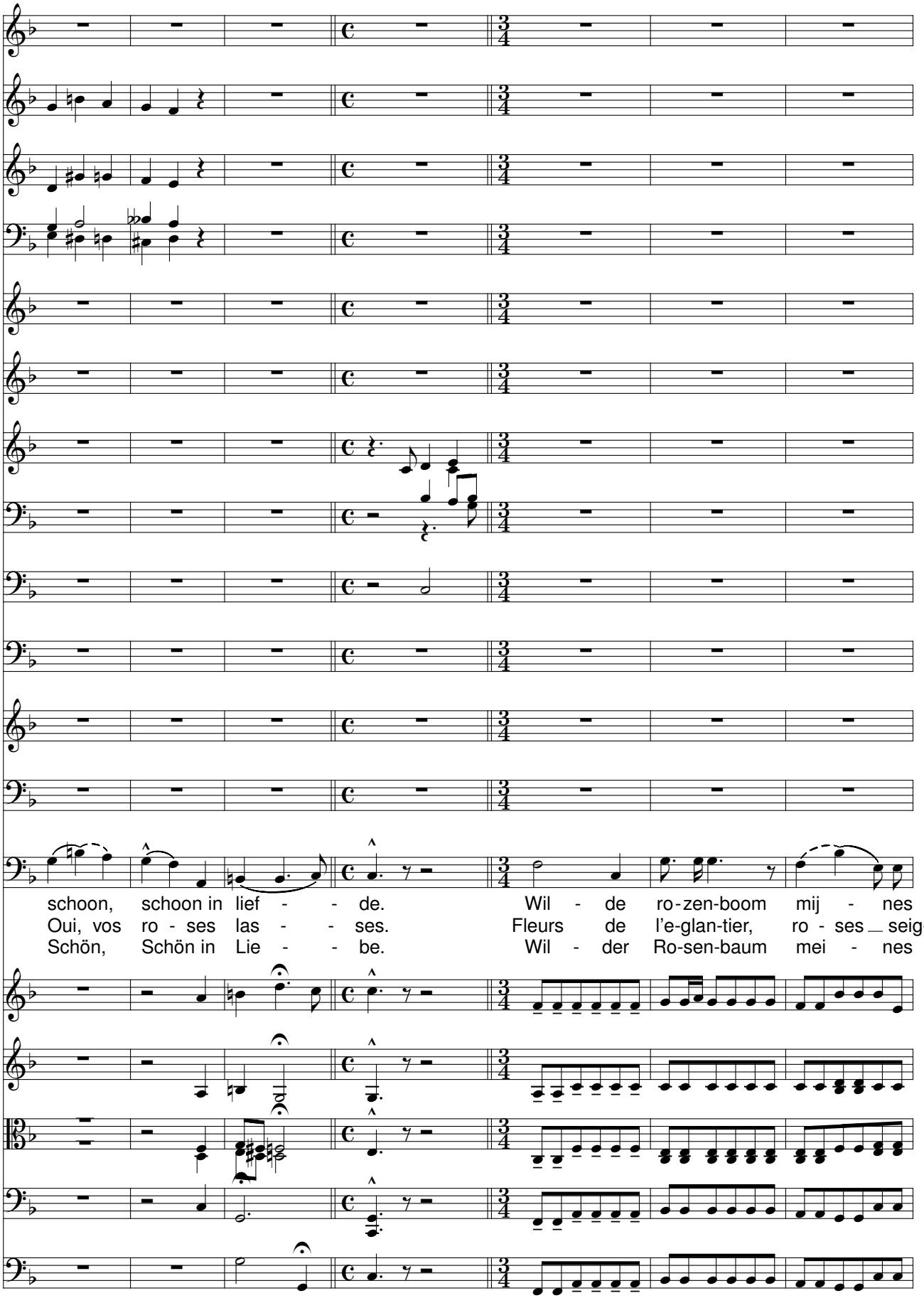
schoon, schoon in lief - - de. Wil - de ro-zen-boom mij - nes
Oui, vos ro - ses las - - ses. Fleurs de l'e-glan-tier, ro - ses _ seig-
Schön, Schön in Lie - - be. Wil - der Ro-sen-baum mei - nes

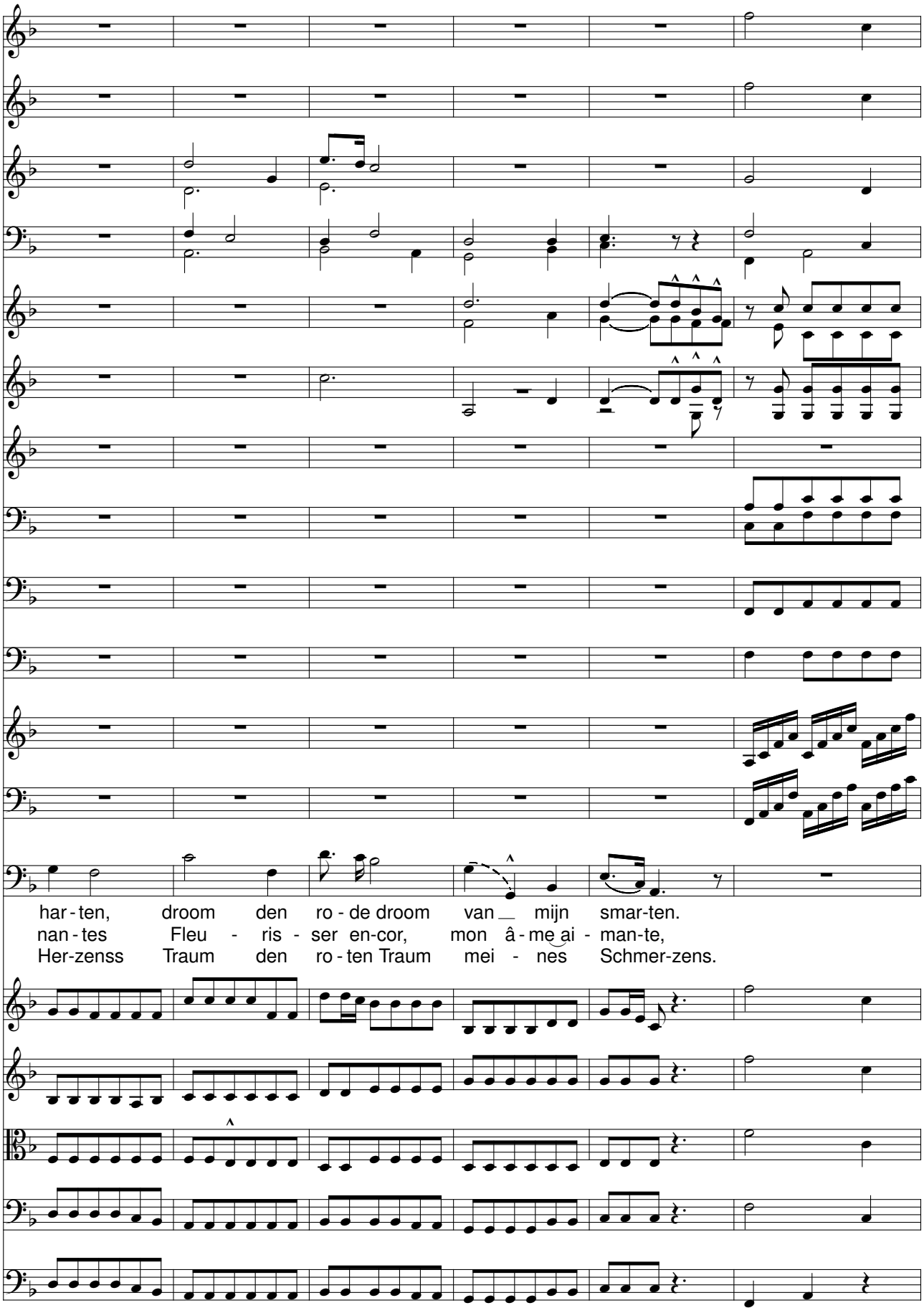
har - ten, droom den ro - de droom van mijn smar-ten.
nan - tes Fleu - ris - ser en-cor, mon â - me ai - man-te,
Her-zenss Traum den ro - ten Traum mei - nes Schmer-zens.

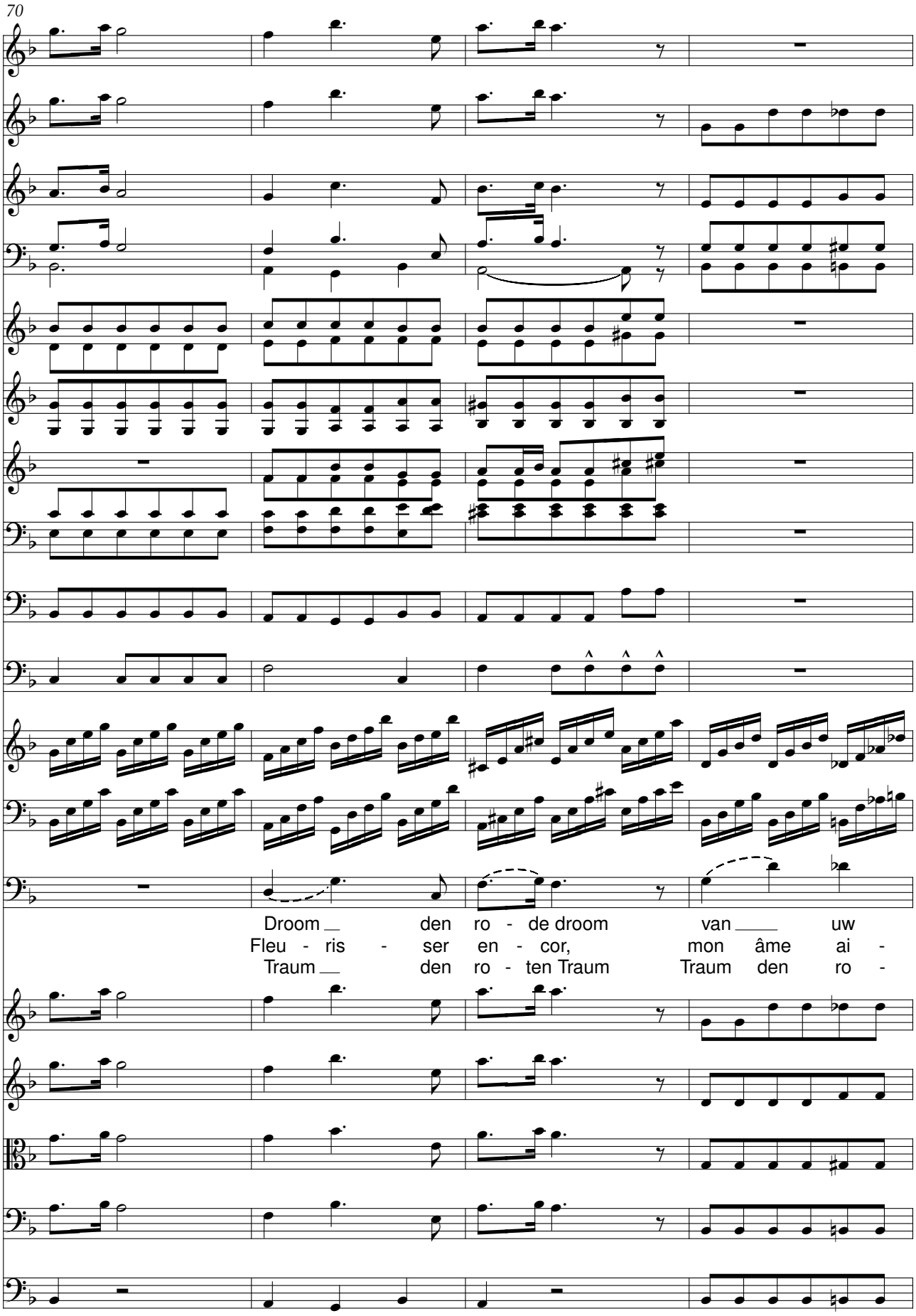
Droom den ro - de droom van uw
Fleu - ris - ser en - cor, mon âme ai -
Traum den ro - ten Traum Traum den ro -

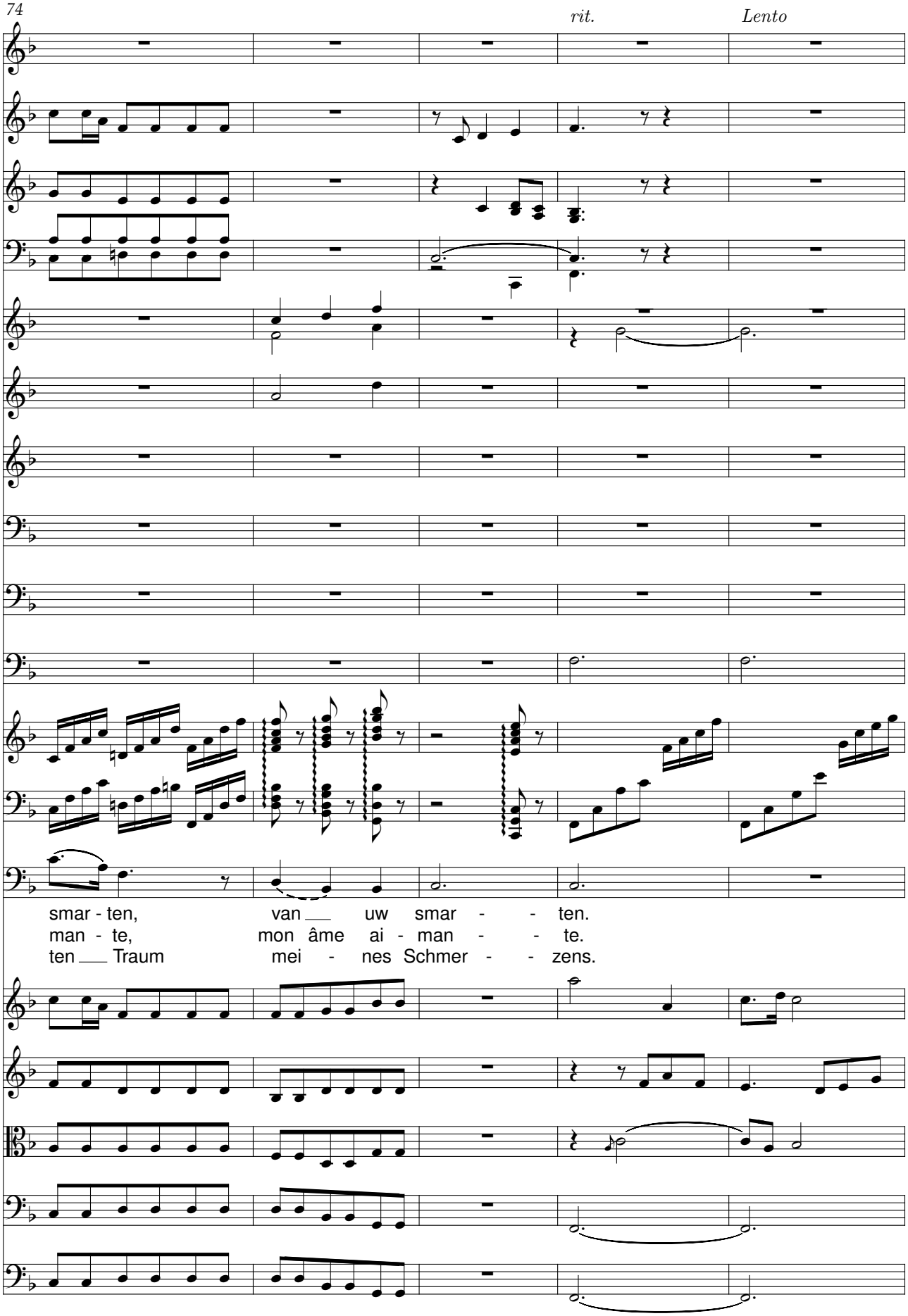
rit.
Lento
smar - ten, van uw smar - - ten.
man - te, mon âme ai - man - - te.
ten Traum mei - nes Schmer - - zens.

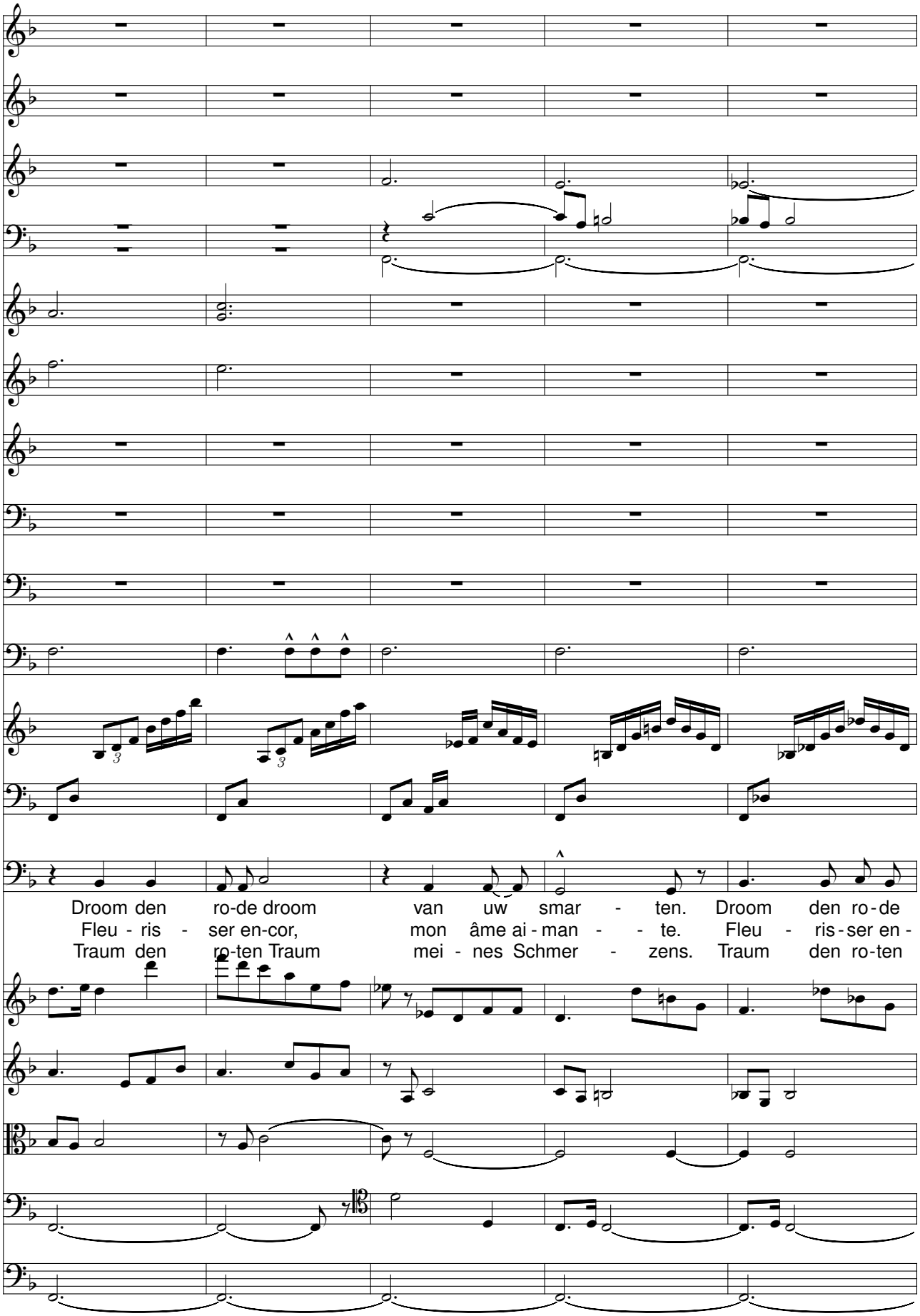
Droom den ro-de droom van uw smar - ten. Droom den ro-de
Fleu - ris - ser en-cor, mon âme ai-man - - te. Fleu - ris-ser en-
Traum den ro-ten Traum mei - nes Schmer - zens. Traum den ro-ten

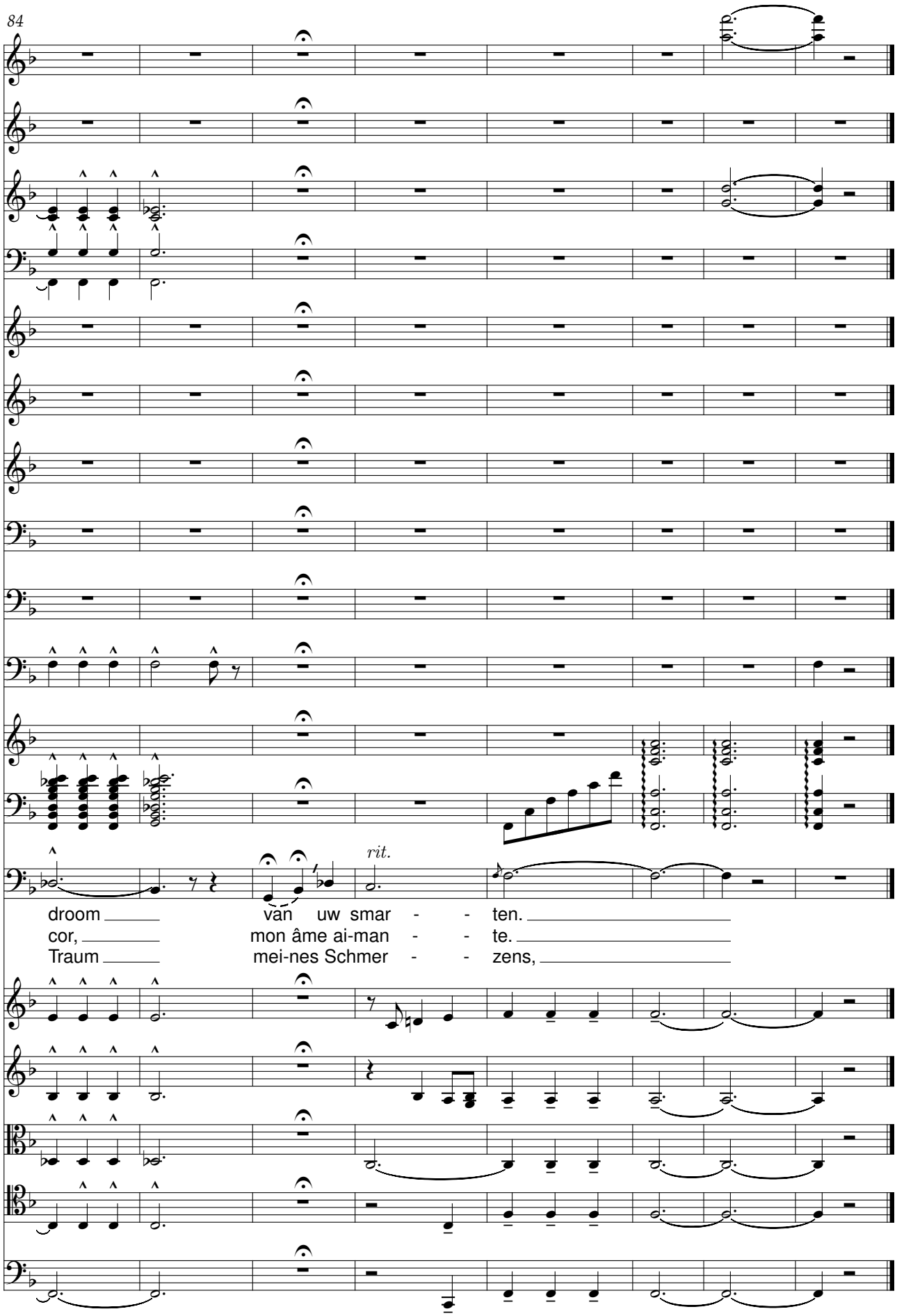
84
rit.
droom van uw smar - - ten.
cor, mon âme ai-man - - te.
Traum mei-nes Schmer - - zens,

Trouwe dood

(Schaduwvreugd)

Apaisement

René De Clercq (1877-1932)
Frans: K. Van Der Velden

Leo Vanderhaegen (1877-1932)

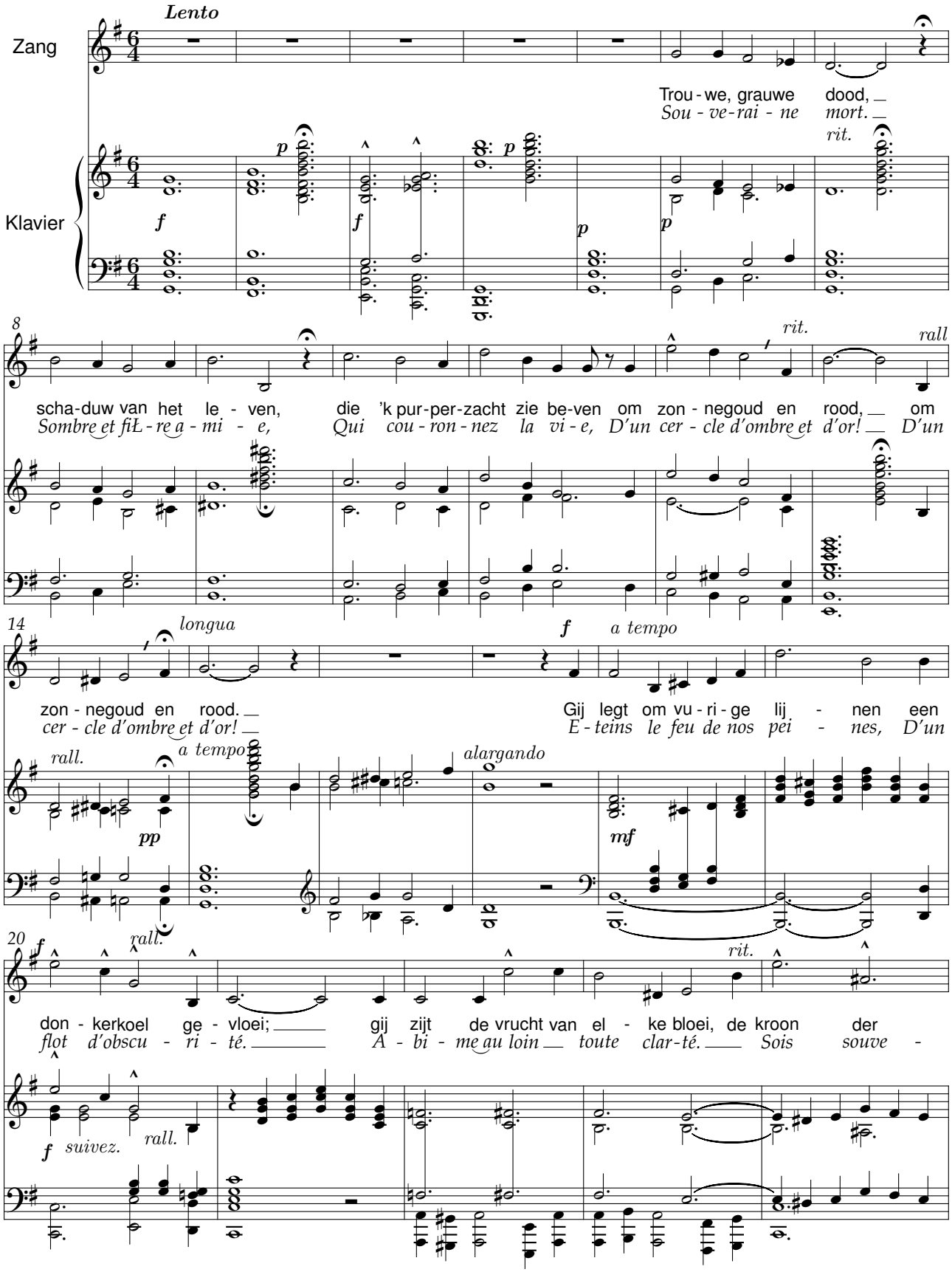

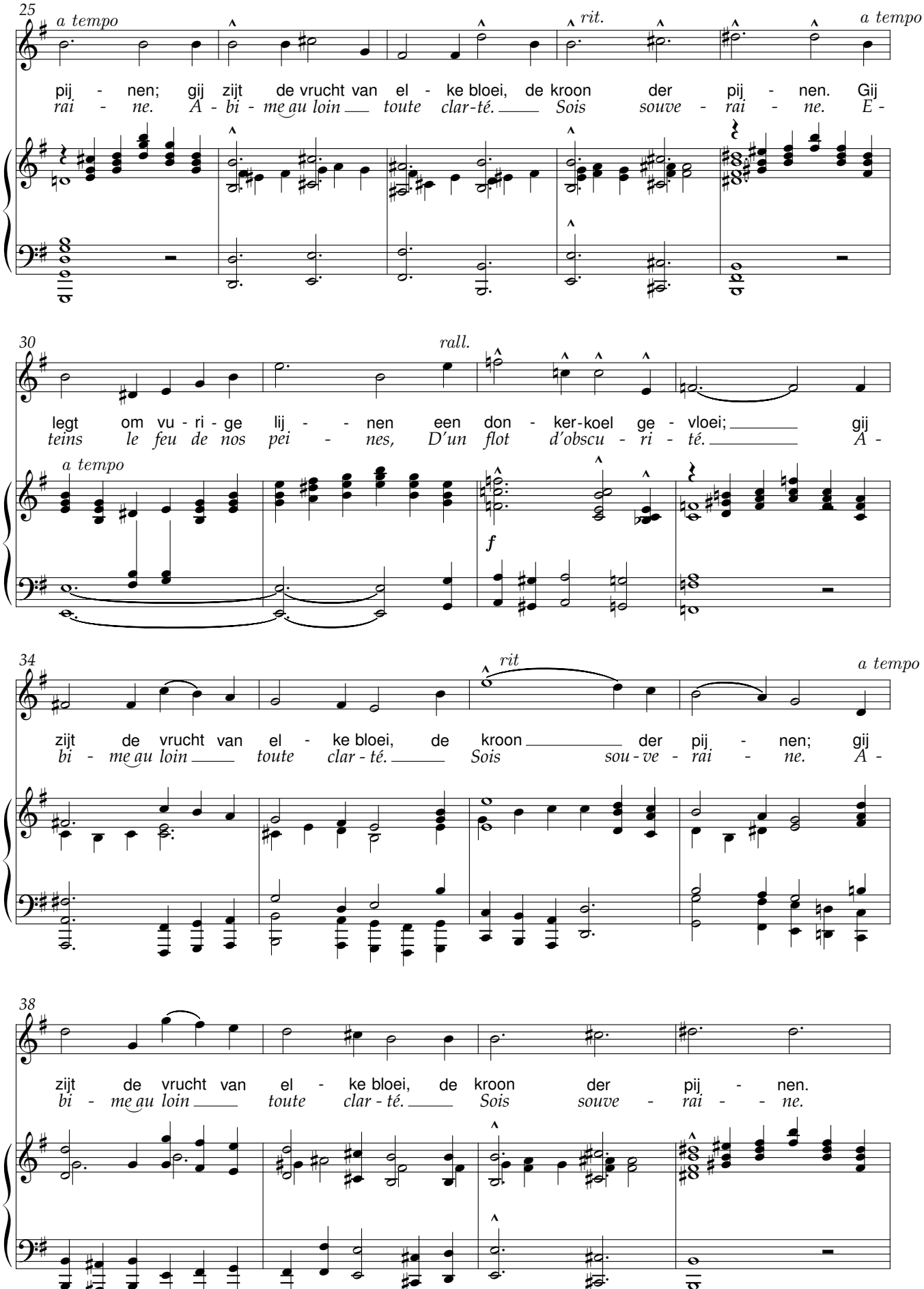
25
a tempo
rit.
a tempo
pij - nen; gij zijt de vrucht van el - ke bloei, de kroon der pij - nen. Gij
rai - ne. A - bi - me au loin toute clar-té. Sois souve - rai - ne. E -
30
rall.
legt om vu - ri - ge lij - - nen een don - ker-koel ge - vloei; gij
teins le feu de nos pei - nes, D'un flot d'obscu - ri - té. A -
a tempo
f
34
rit
a tempo
zijt de vrucht van el - ke bloei, de kroon der pij - nen; gij
bi - me au loin toute clar - té. Sois sou - ve - rai - ne. A -
38
zijt de vrucht van el - ke bloei, de kroon der pij - nen.
bi - me au loin toute clar - té. Sois souve - rai - - ne.

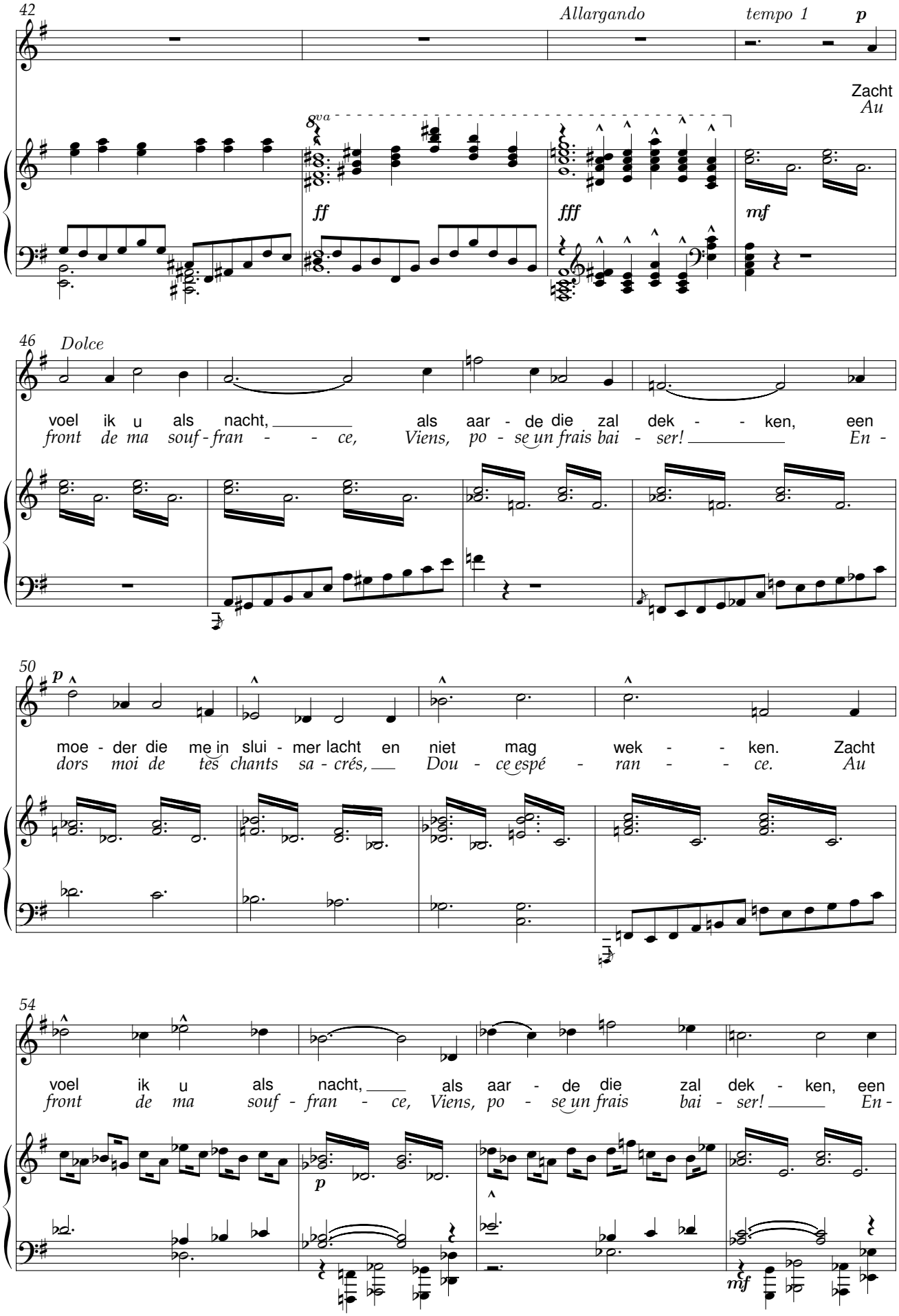
42
Allargando
tempo 1
p
Zacht
Au
8va
ff
fff
mf
46
Dolce
voel ik u als nacht, als aar - de die zal dek - - ken, een
front de ma souf - fran - - ce, Viens, po - se un frais bai - ser! En -
50
p
moe - der die me in slui - mer lacht en niet mag wek - - ken. Zacht
dors moi de tes chants sa - crés, Dou - ce espé - ran - - ce. Au
54
voel ik u als nacht, als aar - de die zal dek - ken, een
front de ma souf - fran - ce, Viens, po - se un frais bai - ser! En -
p
mf

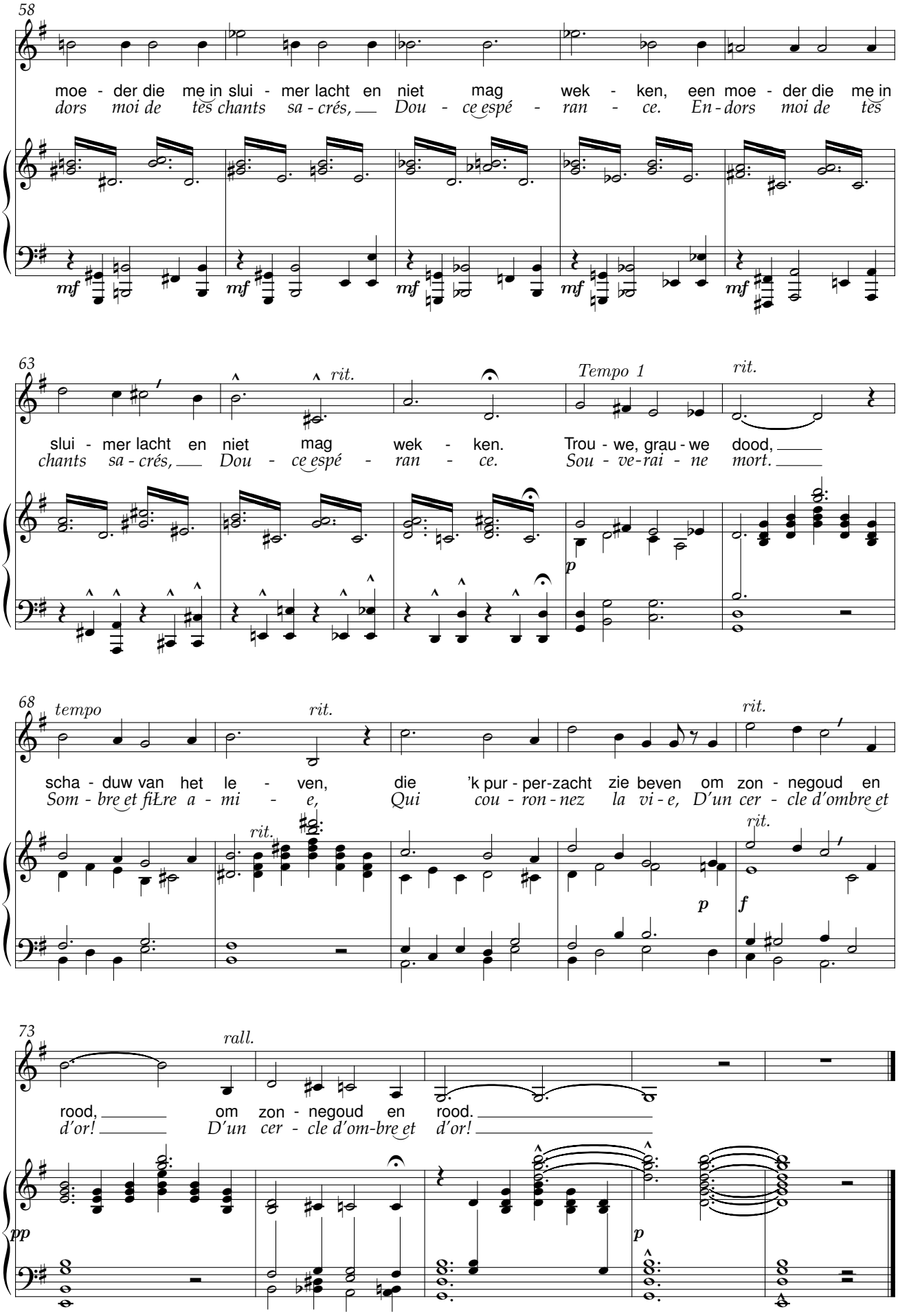
58
moe - der die me in slui - mer lacht en niet mag wek - ken, een moe - der die me in
dors moi de tes chants sa - crés, Dou - ce espé - ran - ce. En - dors moi de tes
mf
63
rit.
Tempo 1
rit.
slui - mer lacht en niet mag wek - ken. Trou - we, grau - we dood,
chants sa - crés, Dou - ce espé - ran - ce. Sou - ve-rai - ne mort.
p
68
tempo
rit.
rit.
scha - duw van het le - ven, die 'k pur - per-zacht zie beven om zon - negoud en
Som - bre et fiŁre a - mi - e, Qui cou - ron - nez la vi - e, D'un cer - cle d'ombre et
rit.
rit.
p
f
73
rall.
rood, om zon - negoud en rood.
d'or! D'un cer - cle d'om-bre et d'or!
pp
p

Tranentroost

Uit Philomélé

René De Clercq (1877-1932) — Leo Vanderhaegen (1870-1940)

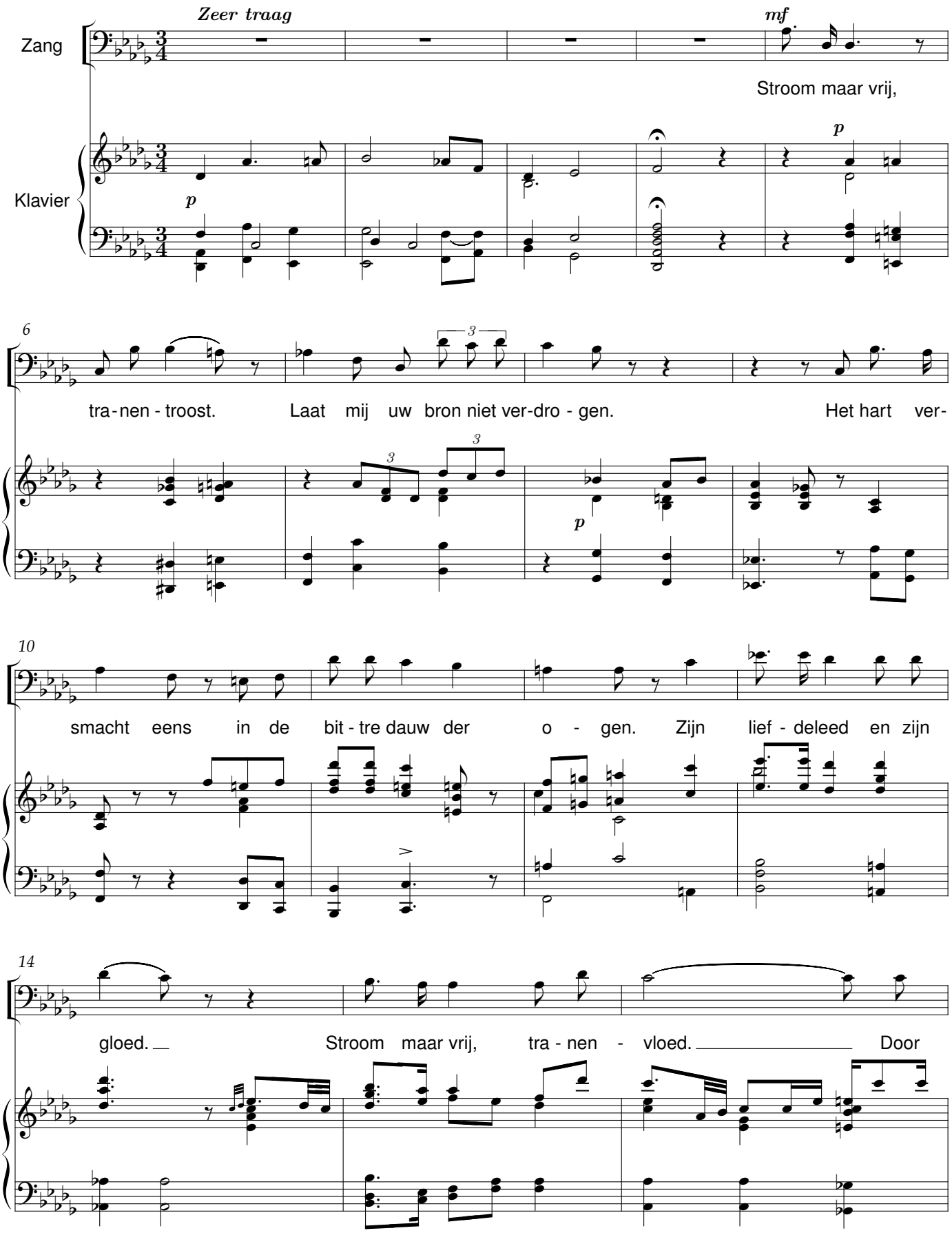

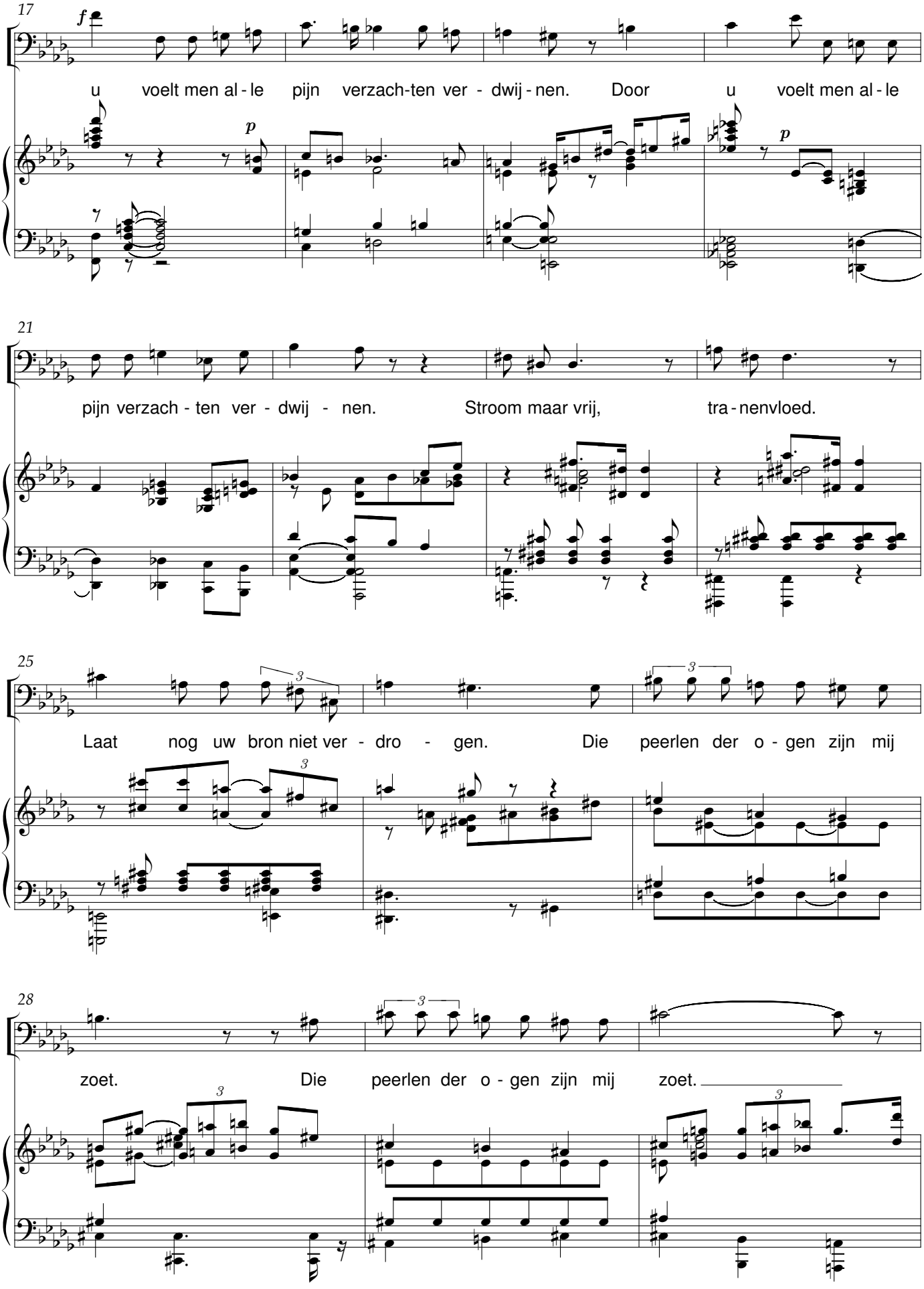
17
f
u voelt men al - le pijn verzach-ten ver - dwij - nen. Door u voelt men al - le
p
p
21
pijn verzach - ten ver - dwij - nen. Stroom maar vrij, tra - nenvloed.
25
Laat nog uw bron niet ver - dro - gen. Die peerlen der o - gen zijn mij
3
28
zoet. Die peerlen der o - gen zijn mij zoet.
3

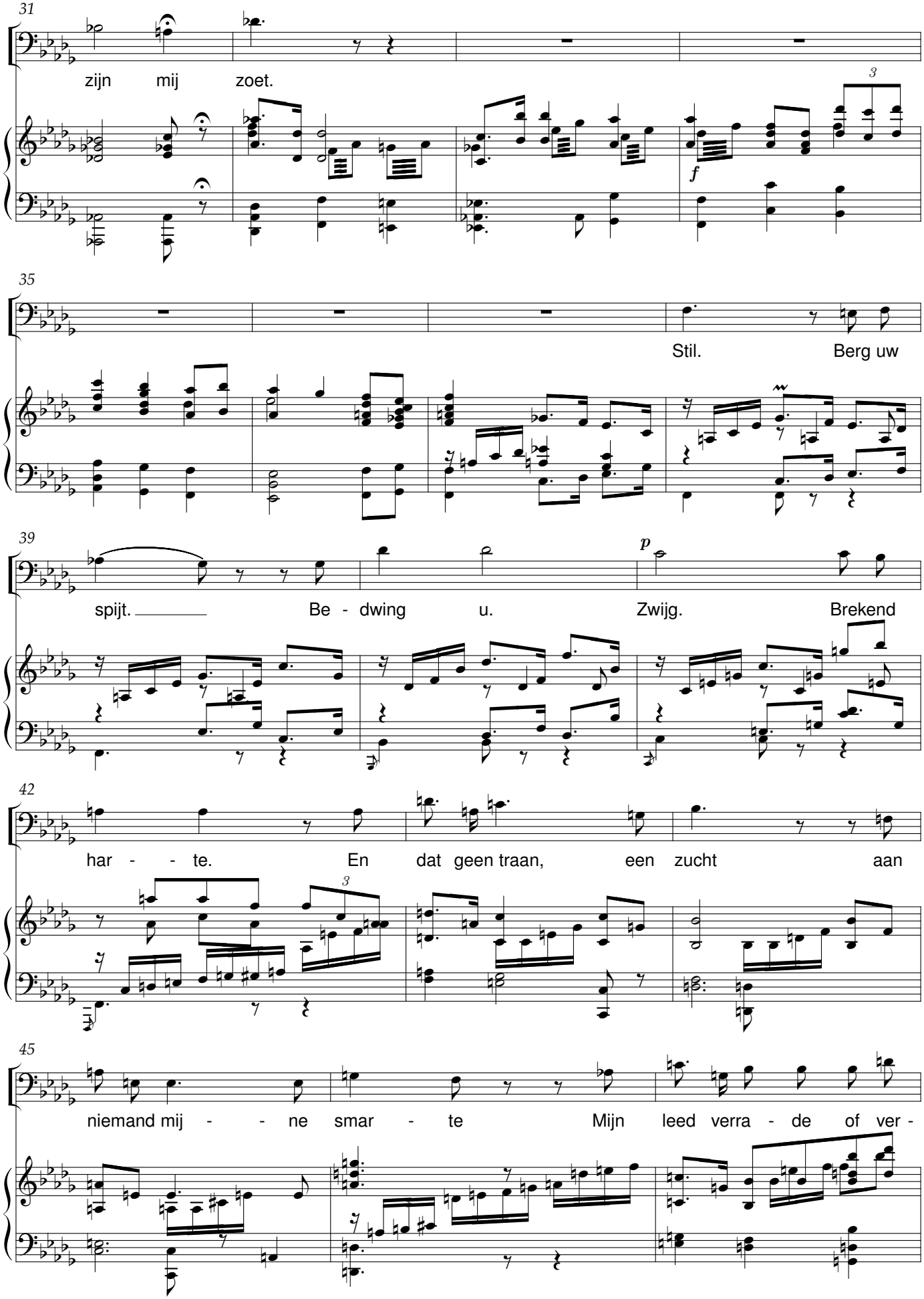
31
zijn mij zoet.
3
f
35
Stil. Berg uw
39
spijt. Be - dwing u. Zwijg. Brekend
p
42
har - - te. En dat geen traan, een zucht aan
3
45
niemand mij - - ne smar - te Mijn leed verra - de of ver -

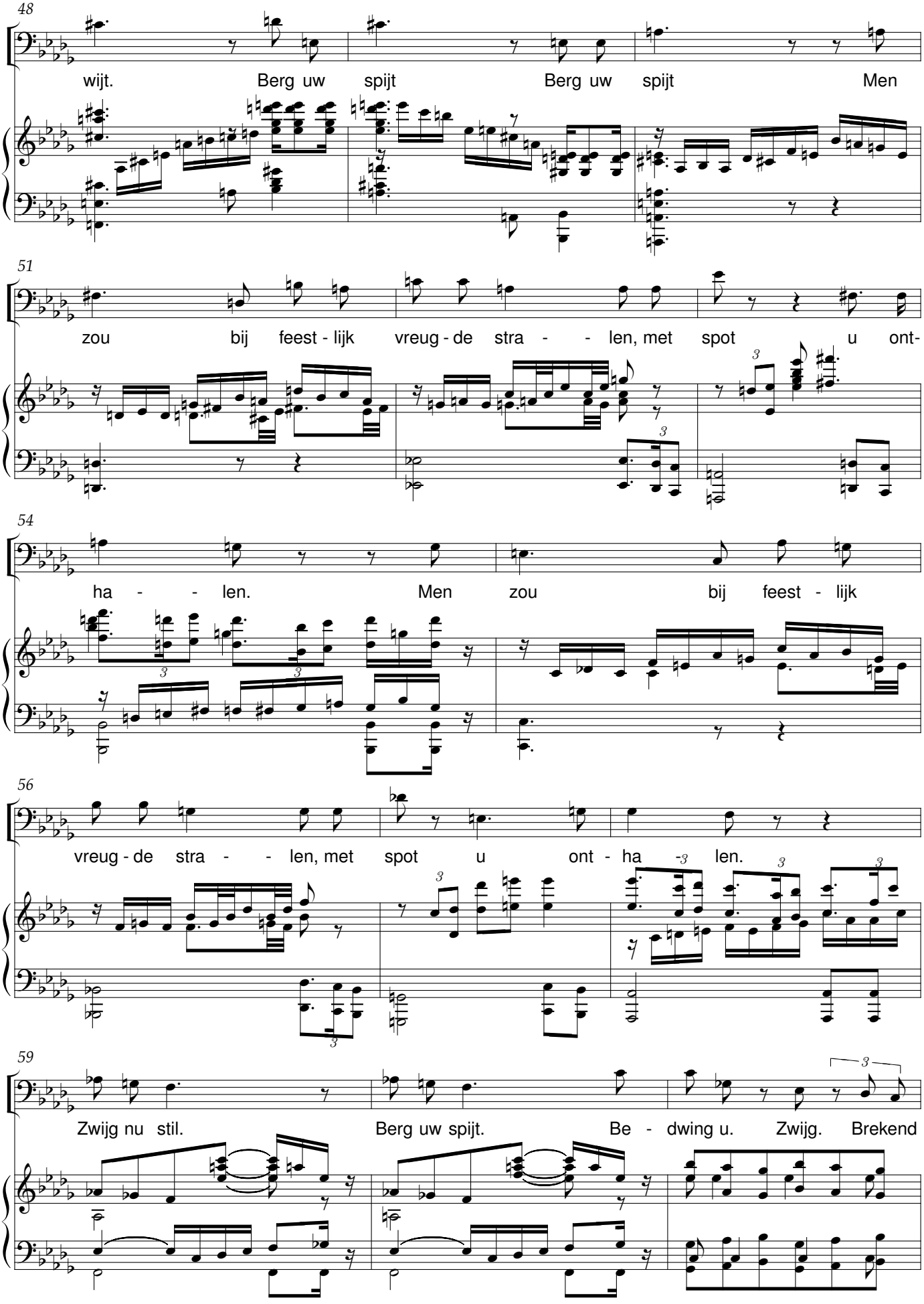
48
wijt. Berg uw spijt Berg uw spijt Men
51
zou bij feest - lijk vreug - de stra - - len, met spot u ont-
54
ha - - len. Men zou bij feest - lijk
56
vreug - de stra - - len, met spot u ont - ha len.
59
Zwijg nu stil. Berg uw spijt. Be - dwing u. Zwijg. Brekend

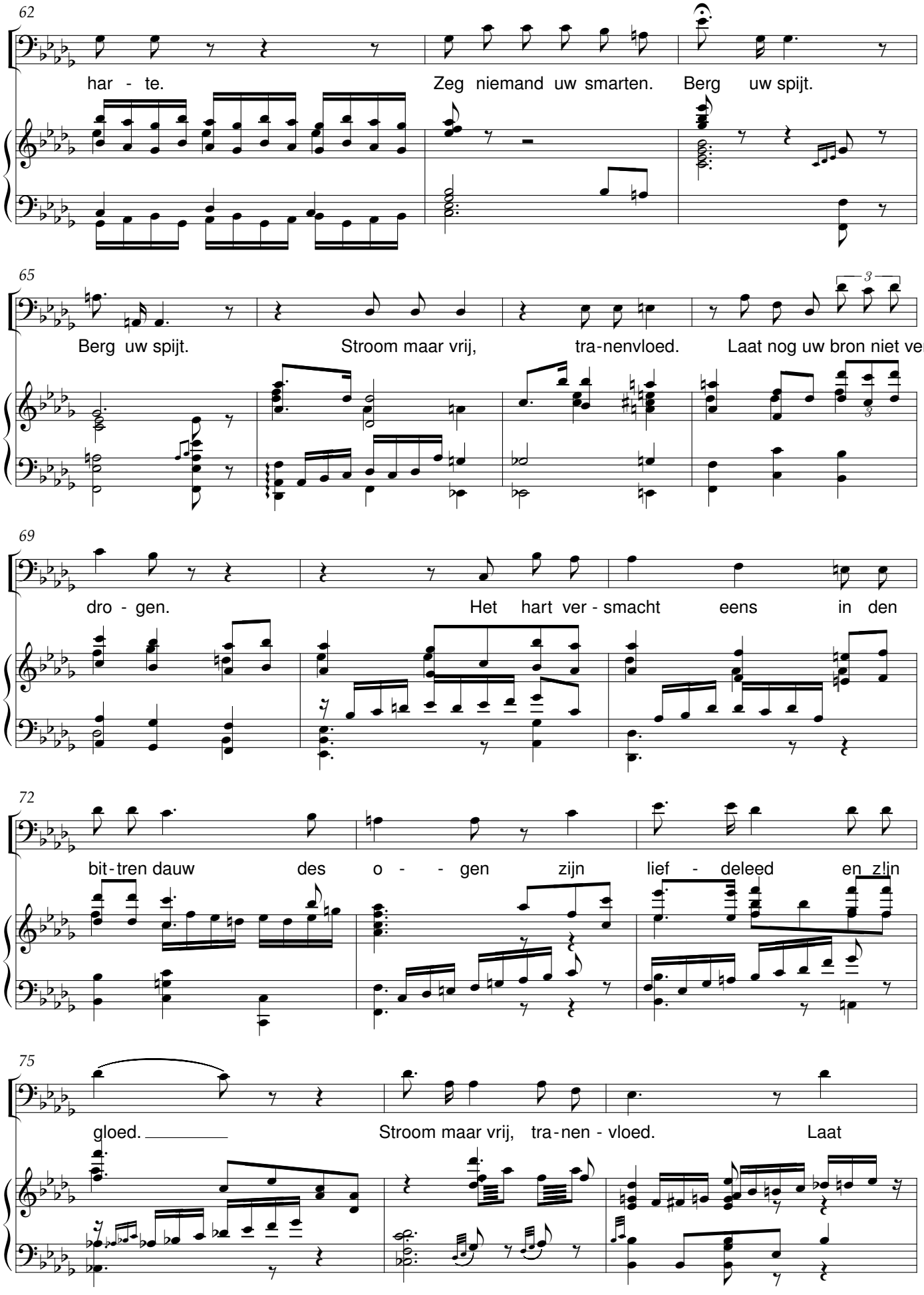
62
har - te.
Zeg niemand uw smarten.
Berg uw spijt.
65
Berg uw spijt.
Stroom maar vrij,
tra-nenvloed.
Laat nog uw bron niet ver-
69
dro - gen.
Het hart ver - smacht eens in den
72
bit-tren dauw des o - - gen zijn lief - deleed en zijn
75
gloed.
Stroom maar vrij, tra-nen - vloed.
Laat

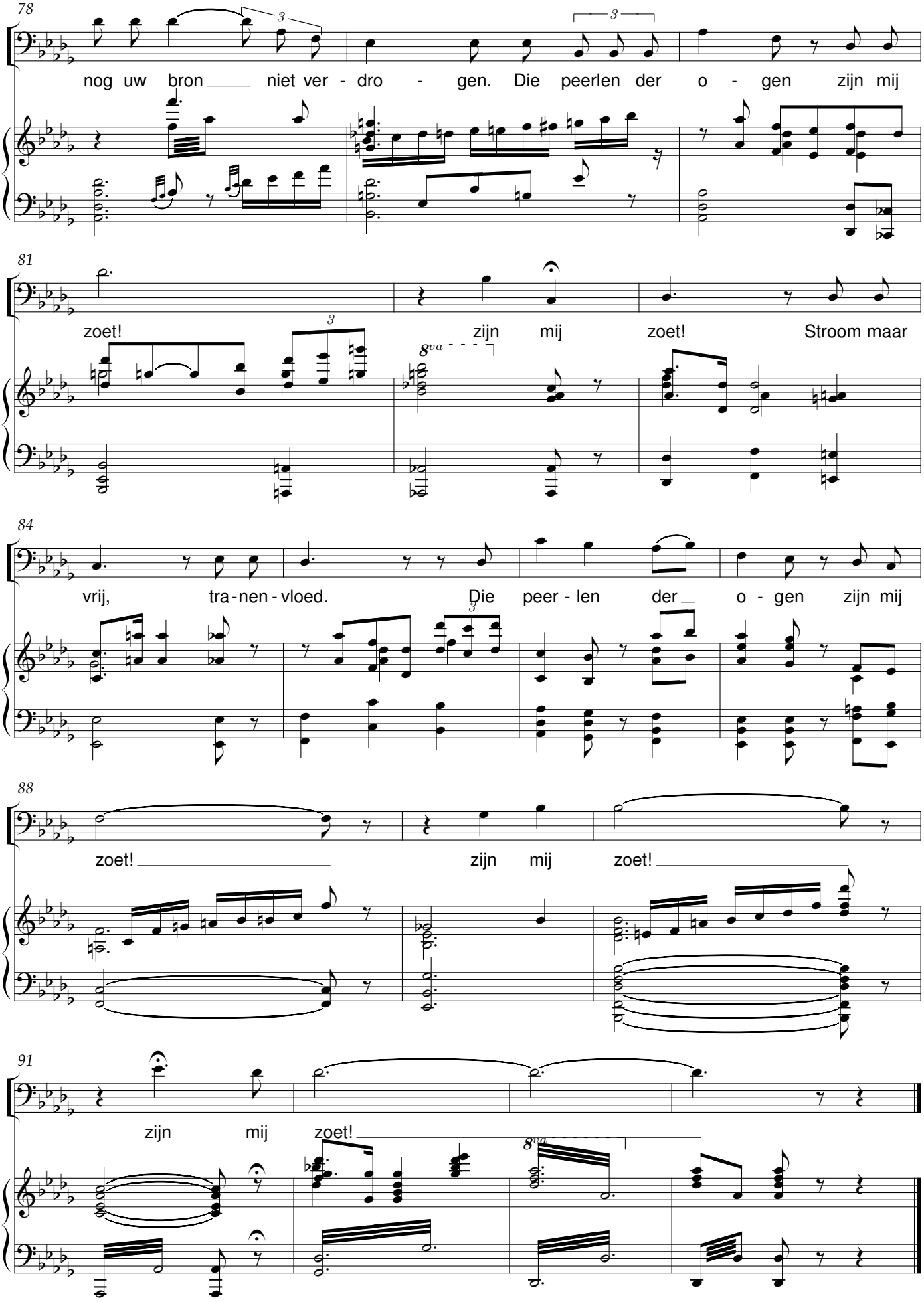
78
nog uw bron niet ver - dro - gen. Die peerlen der o - gen zijn mij
81
zoet! zijn mij zoet! Stroom maar
8va
84
vrij, tra-nen-vloed. Die peer - len der o - gen zijn mij
88
zoet! zijn mij zoet!
91
zijn mij zoet!
8va

De avond zijgt als zegen

René De Clercq (1877-1932) Jef Vandermeulen (1869-1931)

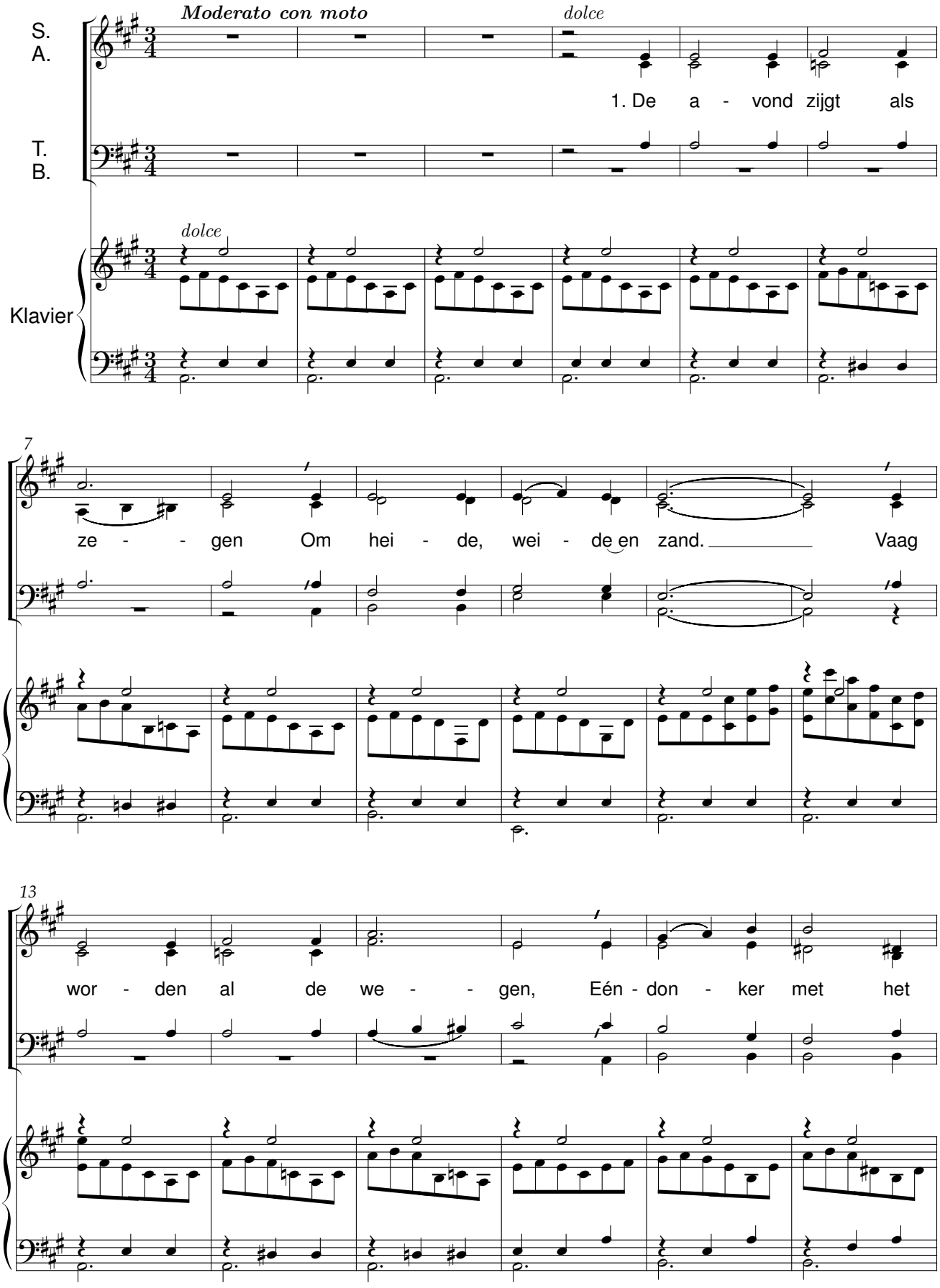

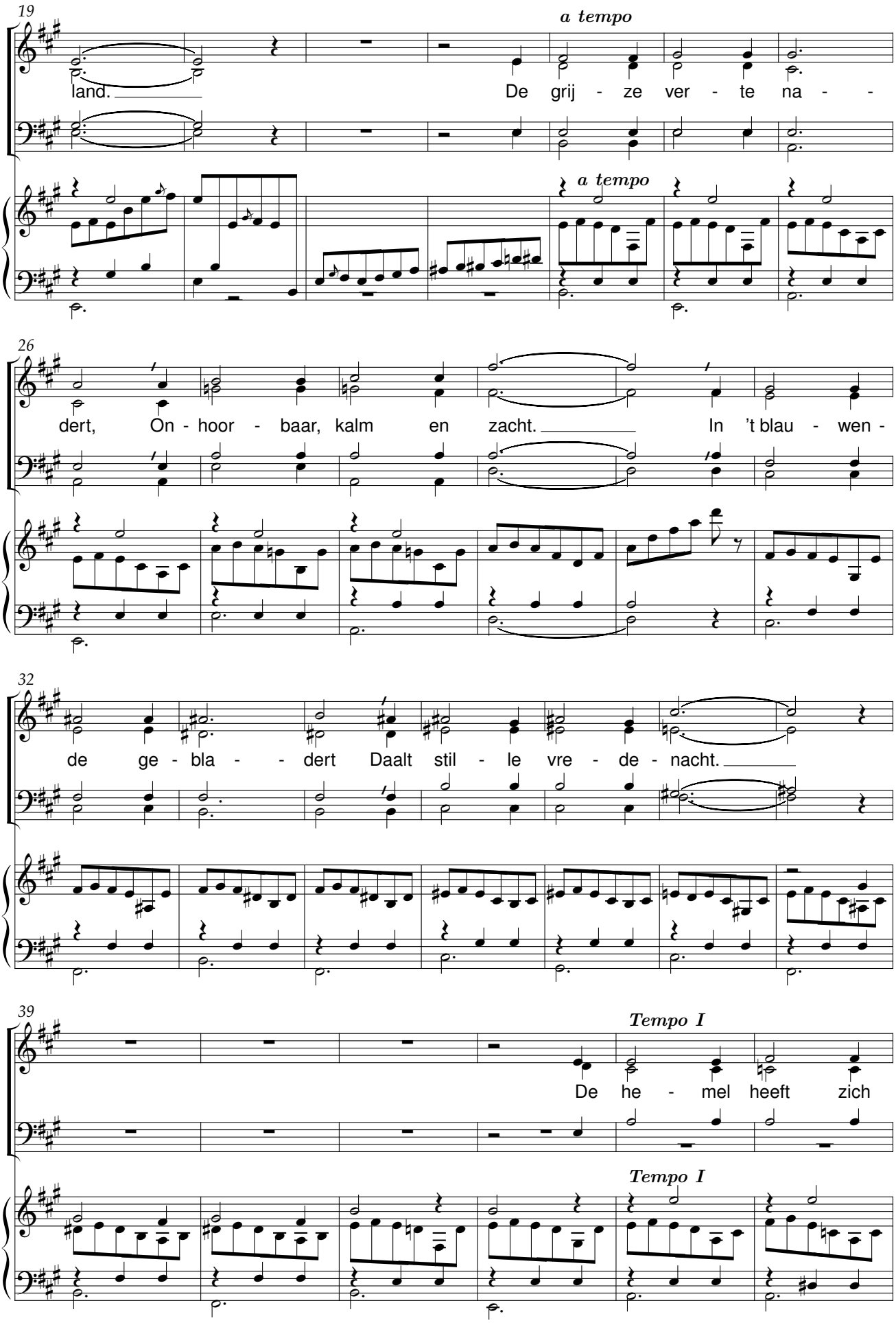
19
a tempo
land.
De grij - ze ver - te na - -
a tempo
26
dert, On - hoor - baar, kalm en zacht.
In 't blau - wen -
32
de ge - bla - - dert Daalt stil - le vre - de - nacht.
39
Tempo I
De he - mel heeft zich
Tempo I

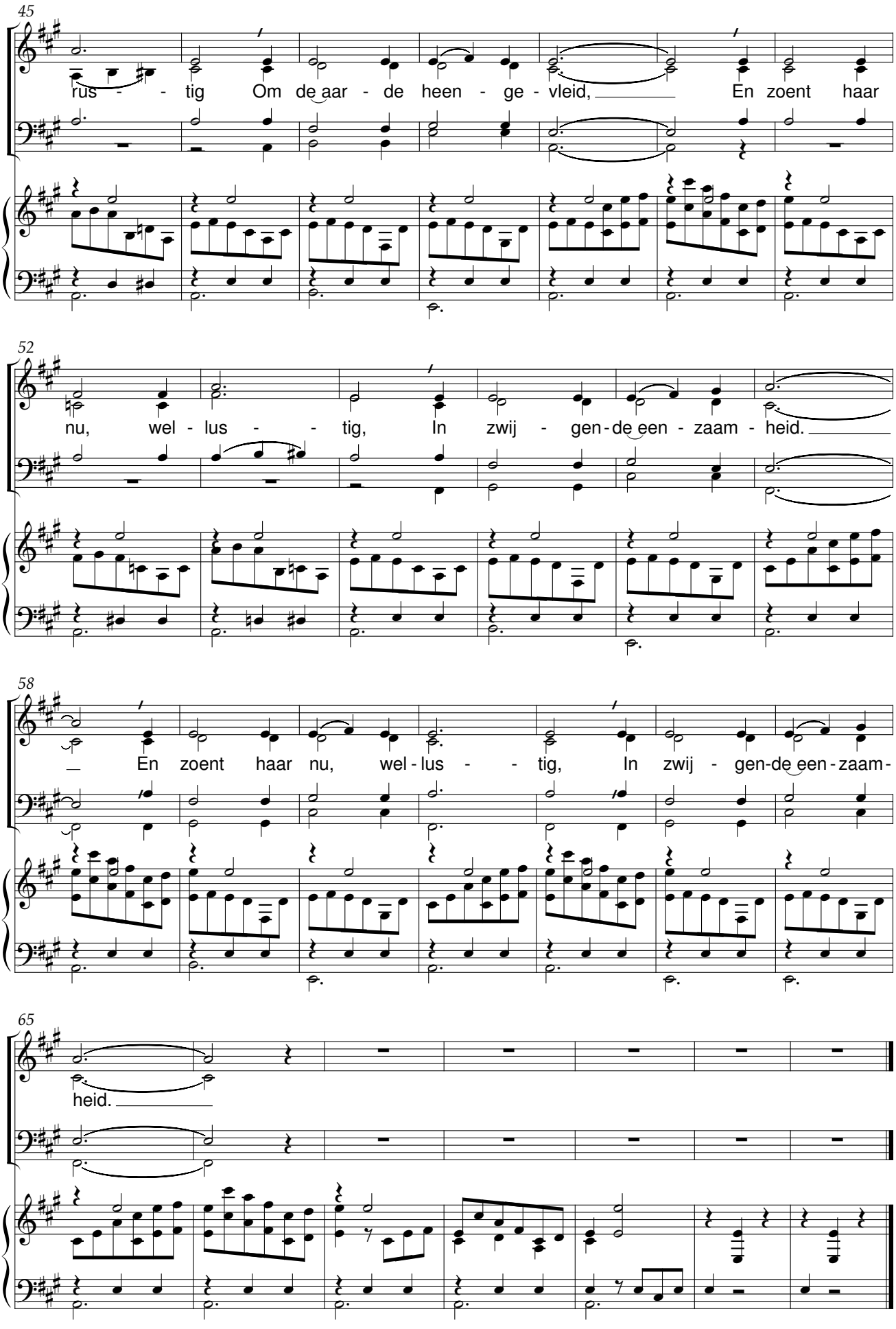
45
rus - - tig Om de aar - de heen - ge - vleid, En zoent haar
52
nu, wel - lus - - tig, In zwij - gen - de een - zaam - heid.
58
En zoent haar nu, wel - lus - - tig, In zwij - gen - de een - zaam -
65
heid.

De wiedsters

René De Clercq (1877-1932) Jef Vandermeulen (1869-1931)

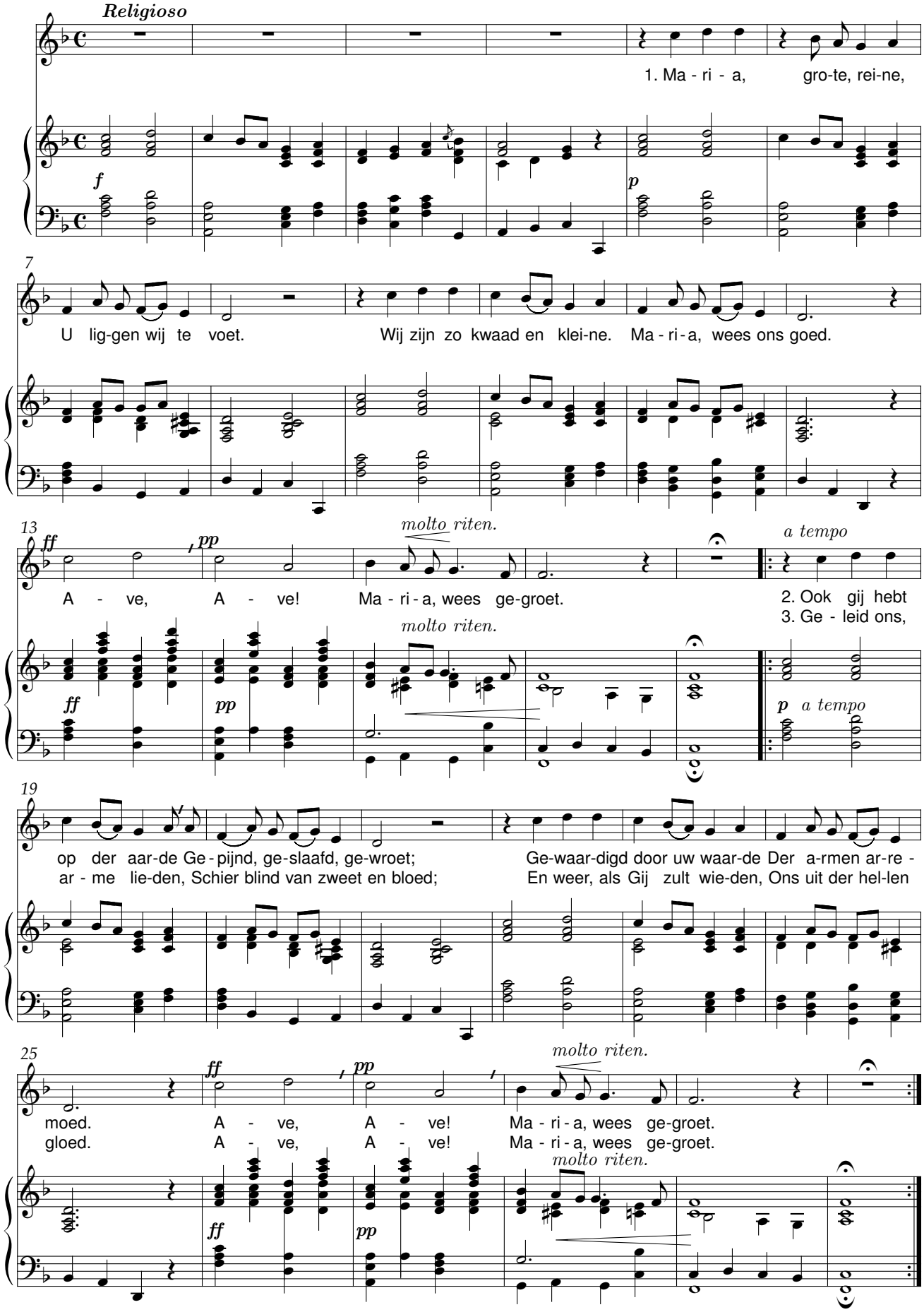

Diep in het koren

René De Clercq (1877-1932) Jef Vandermeulen (1869-1931)

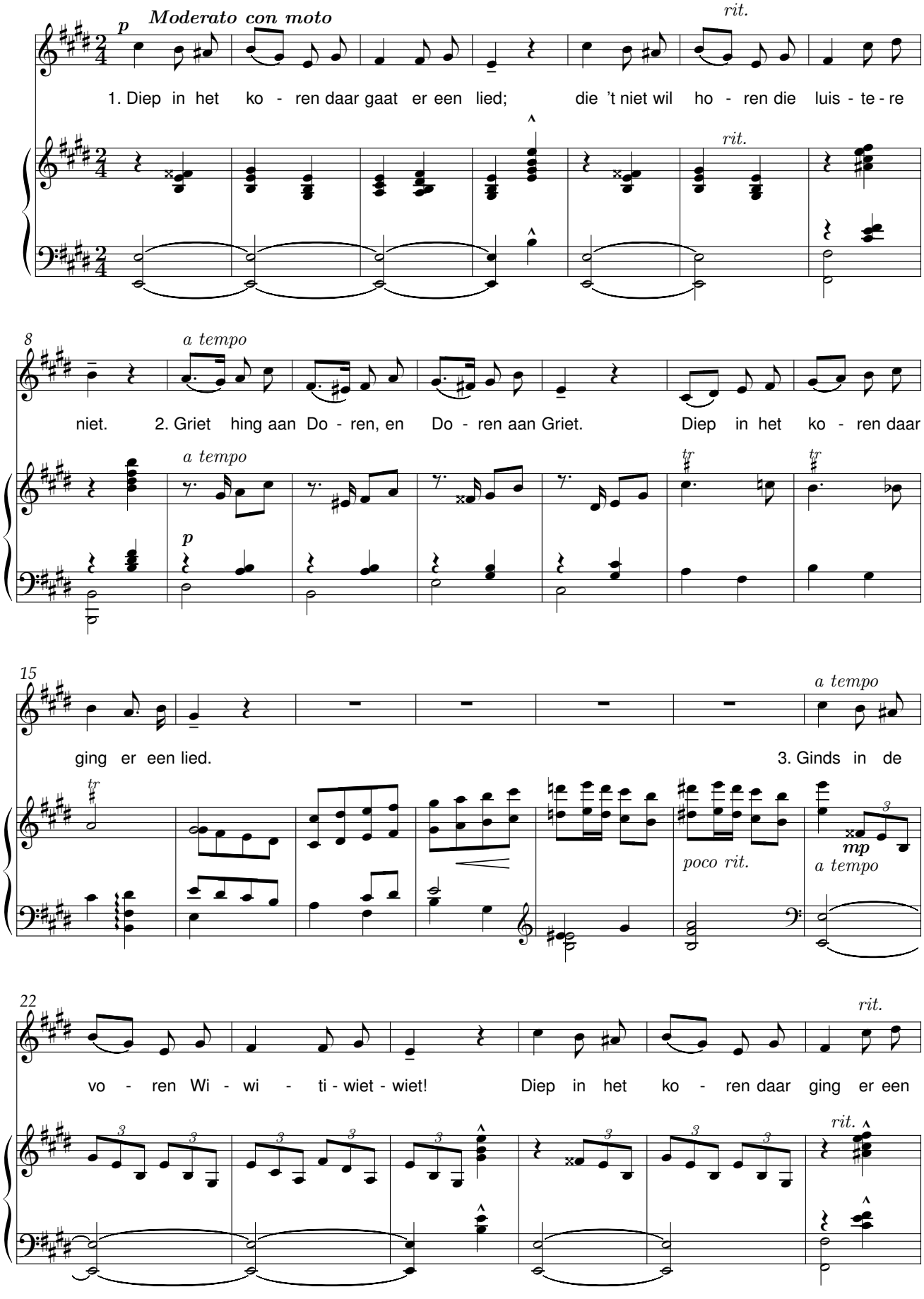

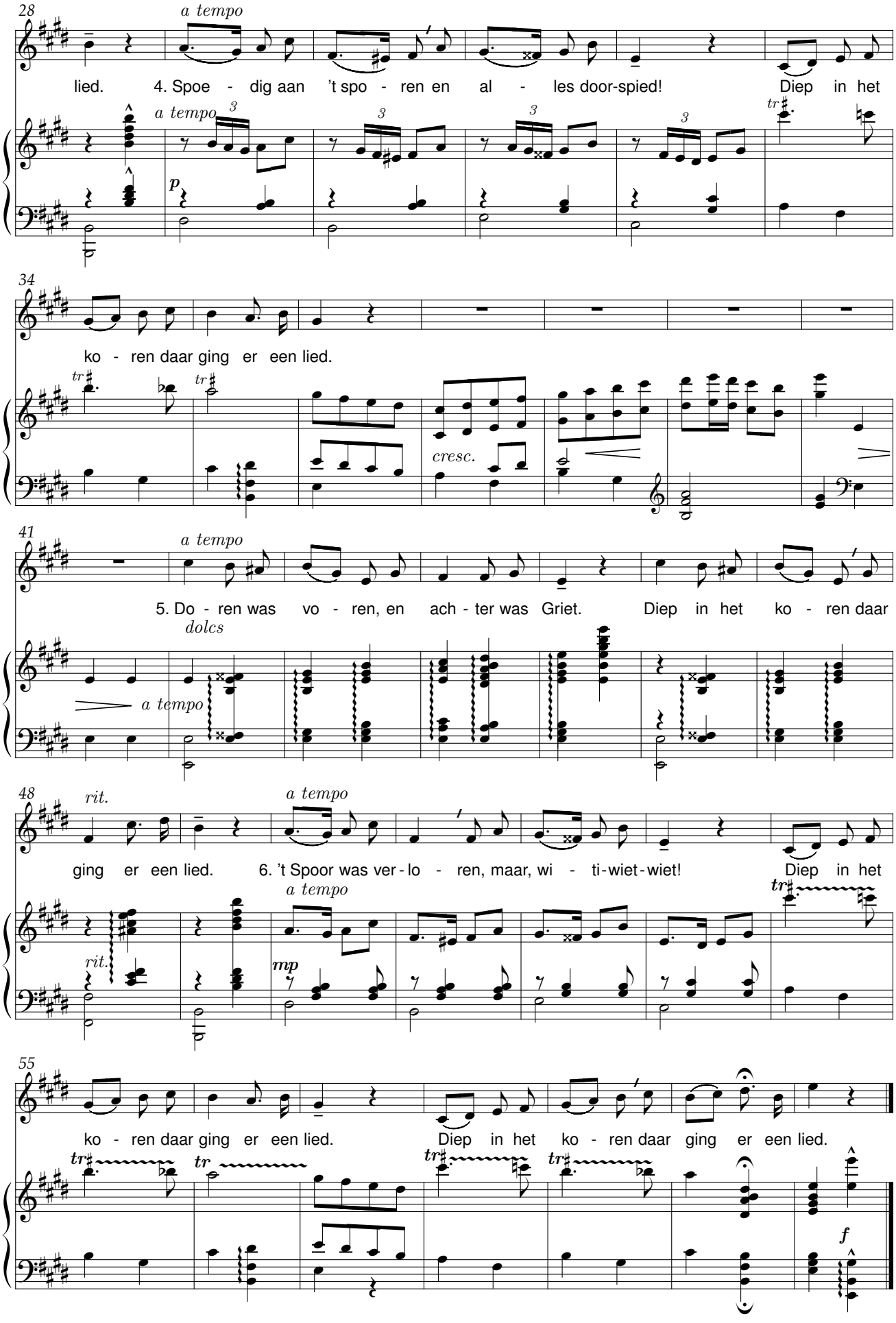
28
a tempo
lied. 4. Spoe - dig aan 't spo - ren en al - les door-spied! Diep in het
a tempo
p
34
ko - ren daar ging er een lied.
cresc.
41
a tempo
5. Do - ren was vo - ren, en ach - ter was Griet. Diep in het ko - ren daar
dolcs
a tempo
48
rit.
a tempo
ging er een lied. 6. 't Spoor was ver - lo - ren, maar, wi - ti-wiet-wiet! Diep in het
a tempo
rit.
mp
55
ko - ren daar ging er een lied. Diep in het ko - ren daar ging er een lied.
f

Het lied van Bacchus

René De Clercq (1877-1932) Jef Vandermeulen (1869-1931)

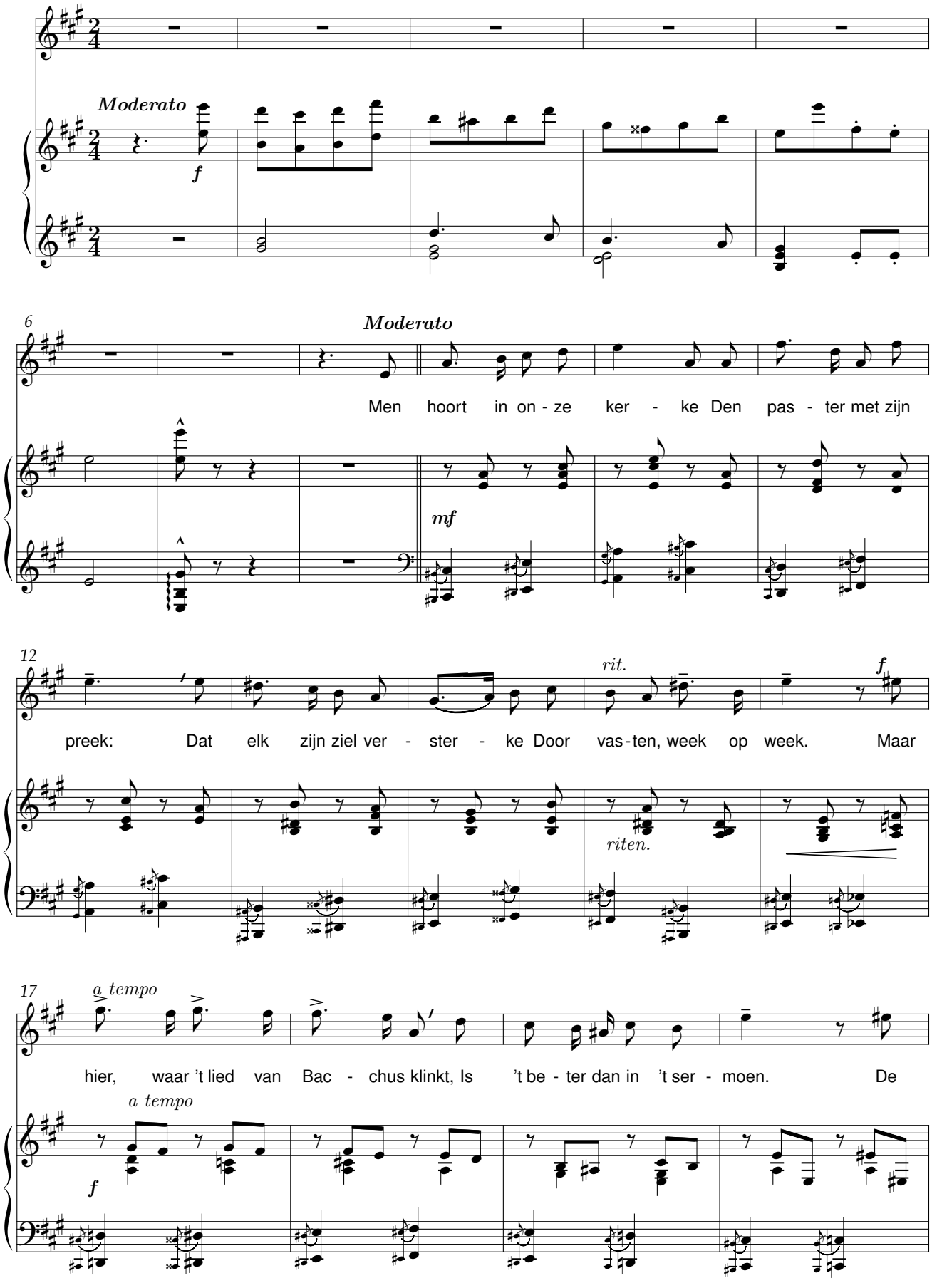

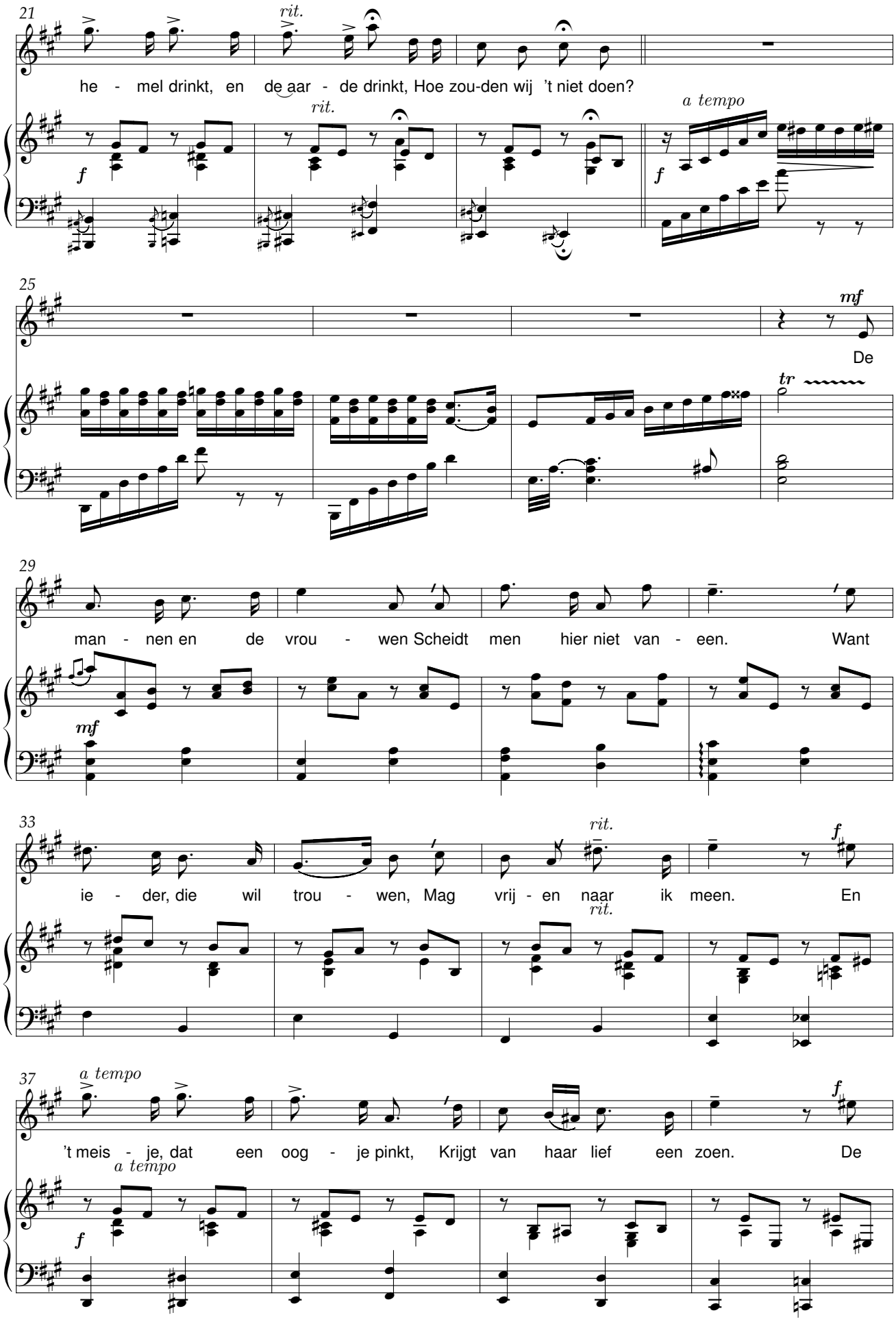
21
rit.
he - mel drinkt, en de aar - de drinkt, Hoe zou-den wij 't niet doen?
rit.
a tempo
f
25
mf
De
tr
29
man - nen en de vrou - wen Scheidt men hier niet van - een. Want
mf
33
rit.
ie - der, die wil trou - wen, Mag vrij - en naar ik meen. En
rit.
f
37
a tempo
't meis - je, dat een oog - je pinkt, Krijgt van haar lief een zoen. De
a tempo
f

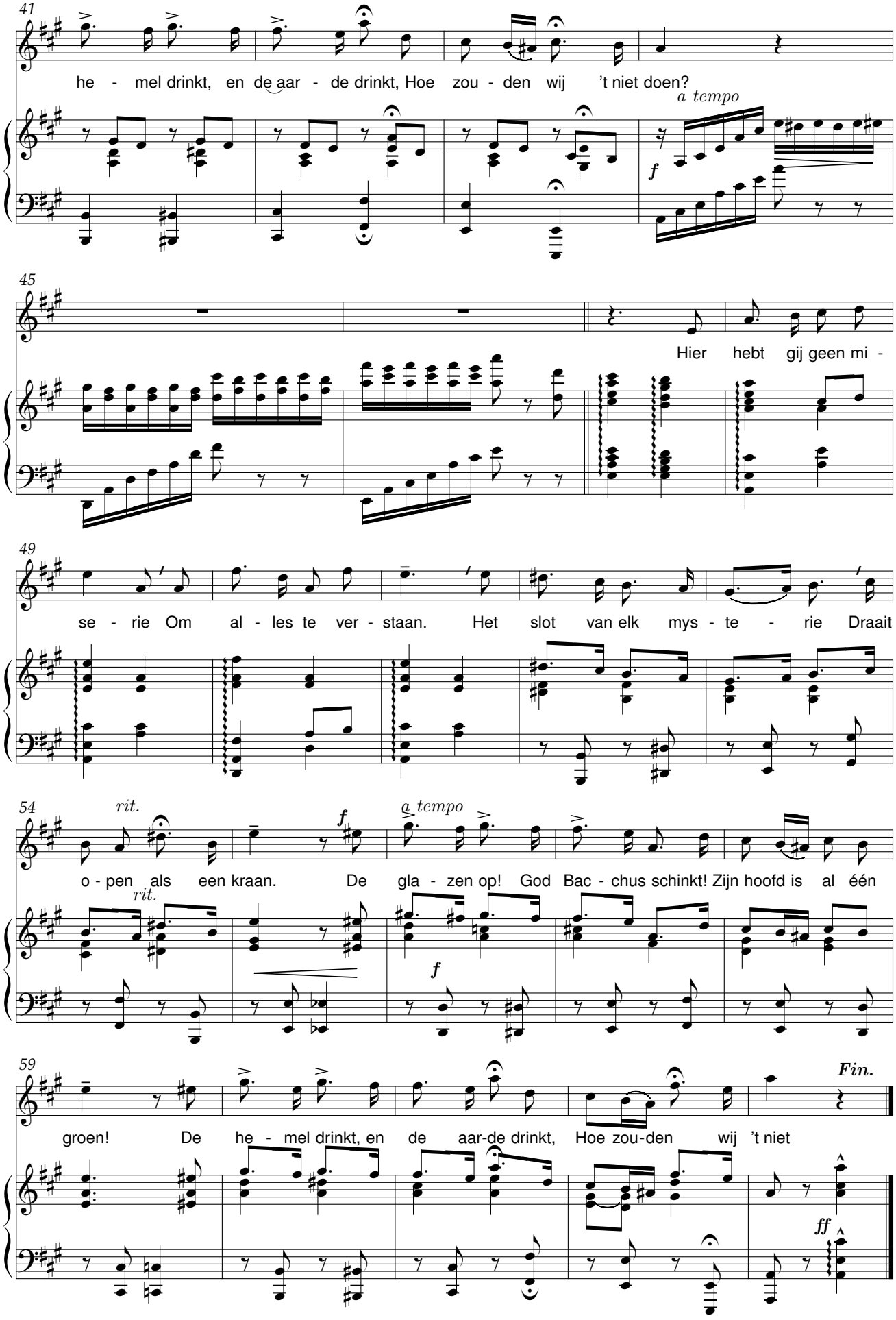
41
he - mel drinkt, en de aar - de drinkt, Hoe zou - den wij 't niet doen?
a tempo
f
45
Hier hebt gij geen mi -
49
se - rie Om al - les te ver - staan. Het slot van elk mys - te - rie Draait
54
rit.
o - pen als een kraan.
a tempo
De gla - zen op! God Bac - chus schinkt! Zijn hoofd is al één
rit.
f
59
groen! De he - mel drinkt, en de aar-de drinkt, Hoe zou-den wij 't niet
Fin.
ff

Het lied van het vlas

René De Clercq (1877-1932) Jef Vandermeulen (1869-1931)

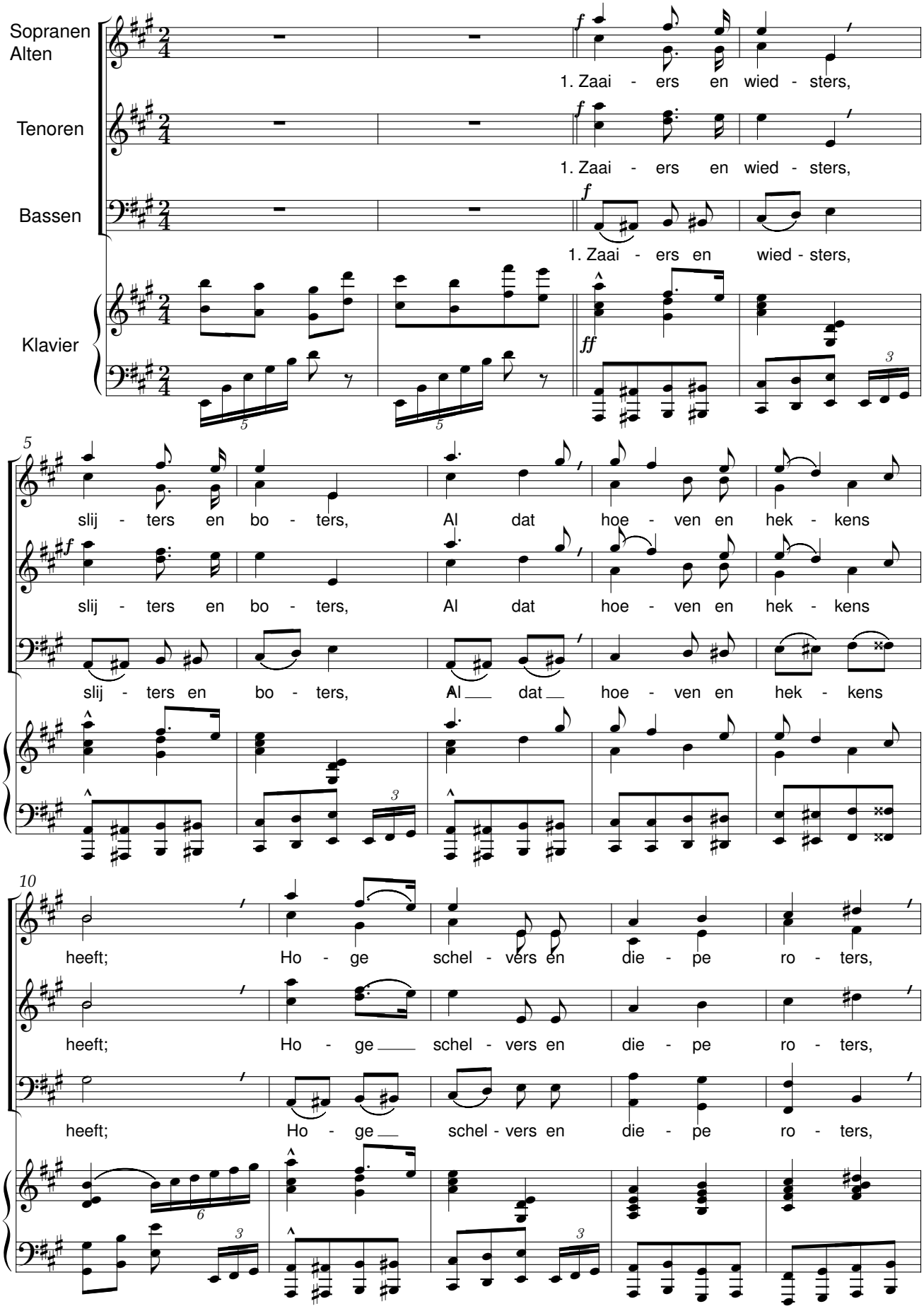

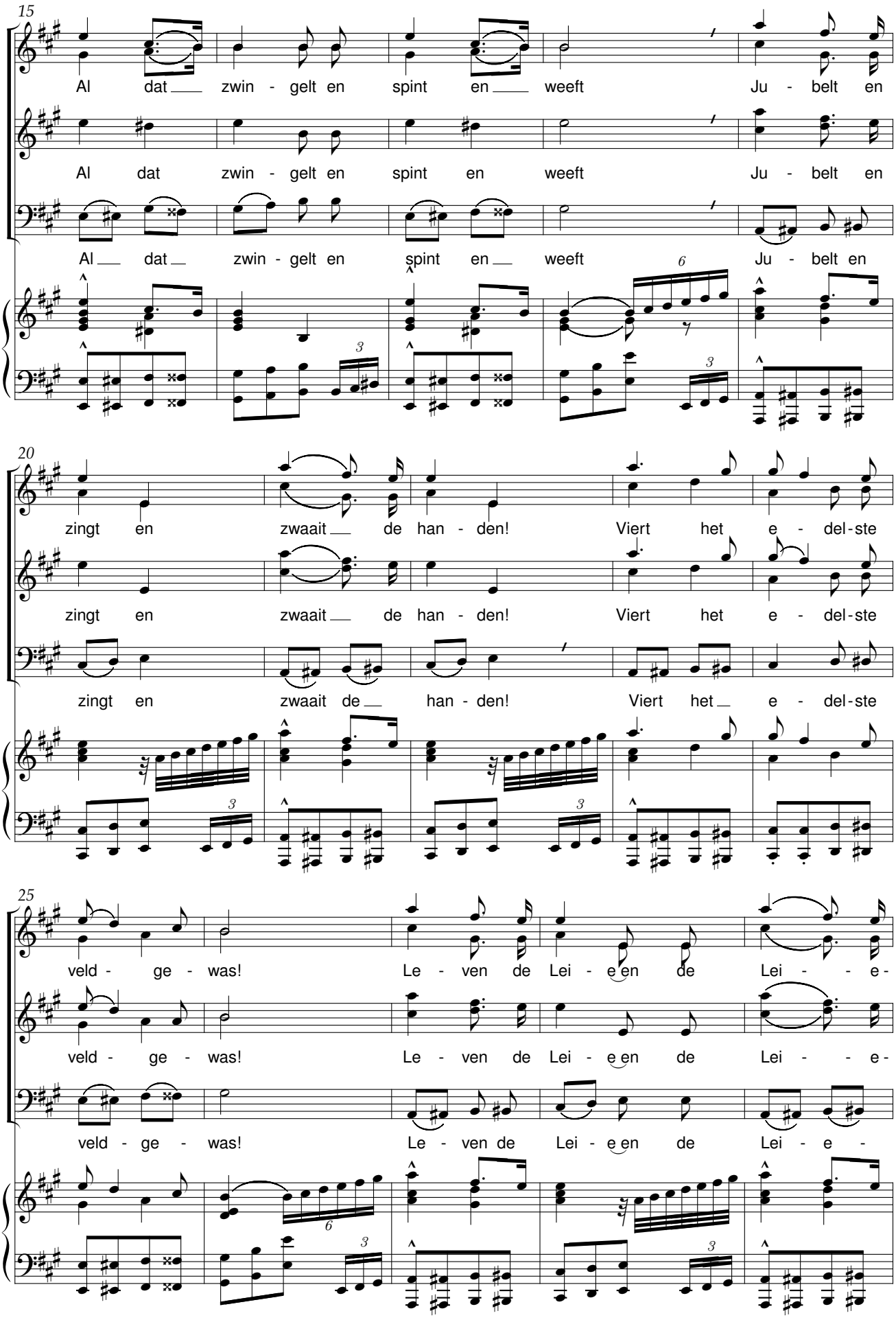
15
Al dat zwin - gelt en spint en weeft Ju - belt en
Al dat zwin - gelt en spint en weeft Ju - belt en
Al dat zwin - gelt en spint en weeft Ju - belt en
20
zingt en zwaait de han - den! Viert het e - del-ste
zingt en zwaait de han - den! Viert het e - del-ste
zingt en zwaait de han - den! Viert het e - del-ste
25
veld - ge - was! Le - ven de Lei - e en de Lei - - e -
veld - ge - was! Le - ven de Lei - e en de Lei - - e -
veld - ge - was! Le - ven de Lei - e en de Lei - e -

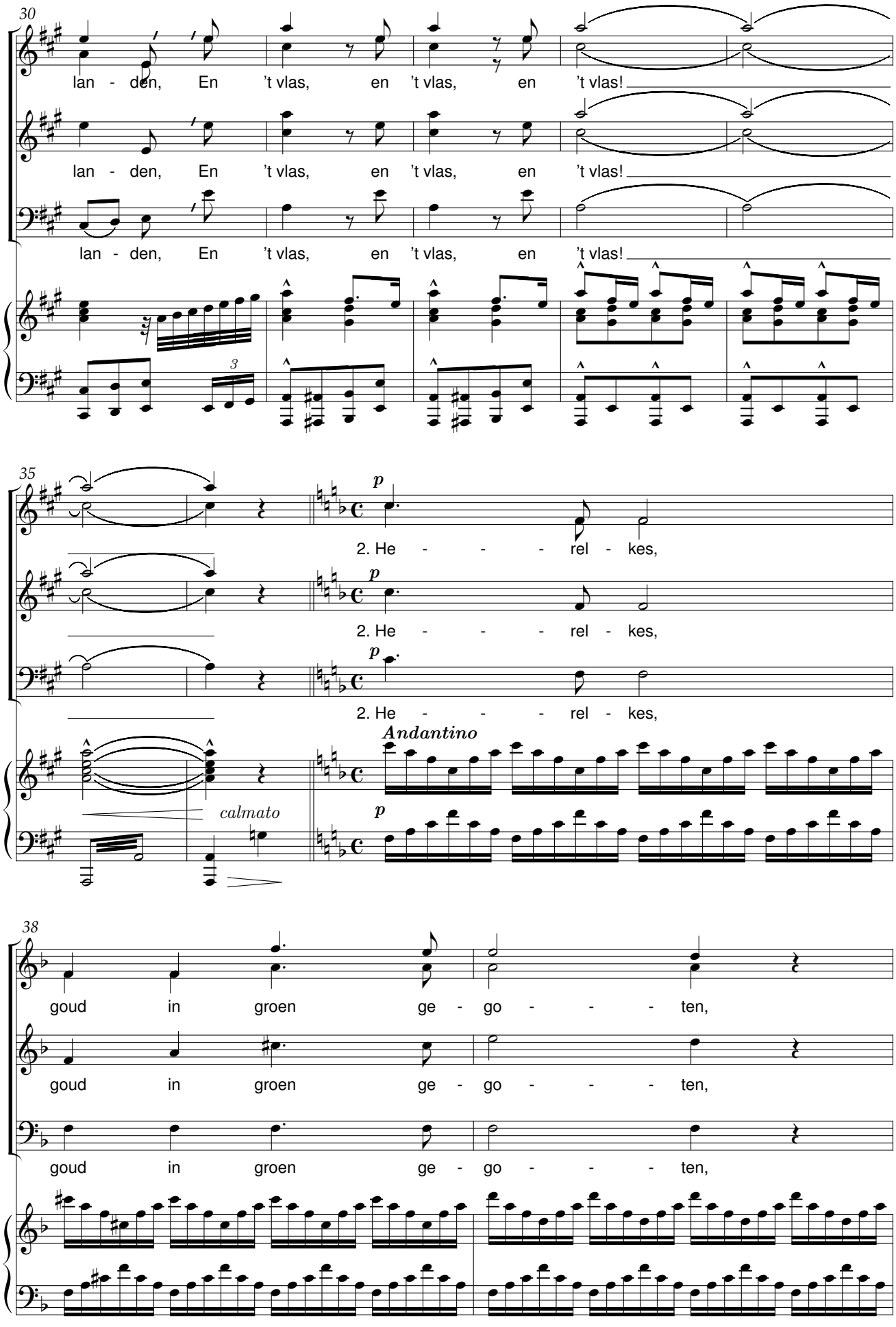
30
lan - den, En 't vlas, en 't vlas, en 't vlas!
lan - den, En 't vlas, en 't vlas, en 't vlas!
lan - den, En 't vlas, en 't vlas, en 't vlas!
3
35
p
2. He - - - rel - kes,
p
2. He - - - rel - kes,
p
2. He - - - rel - kes,
Andantino
calmato
p
38
goud in groen ge - go - - - ten,
goud in groen ge - go - - - ten,
goud in groen ge - go - - - ten,

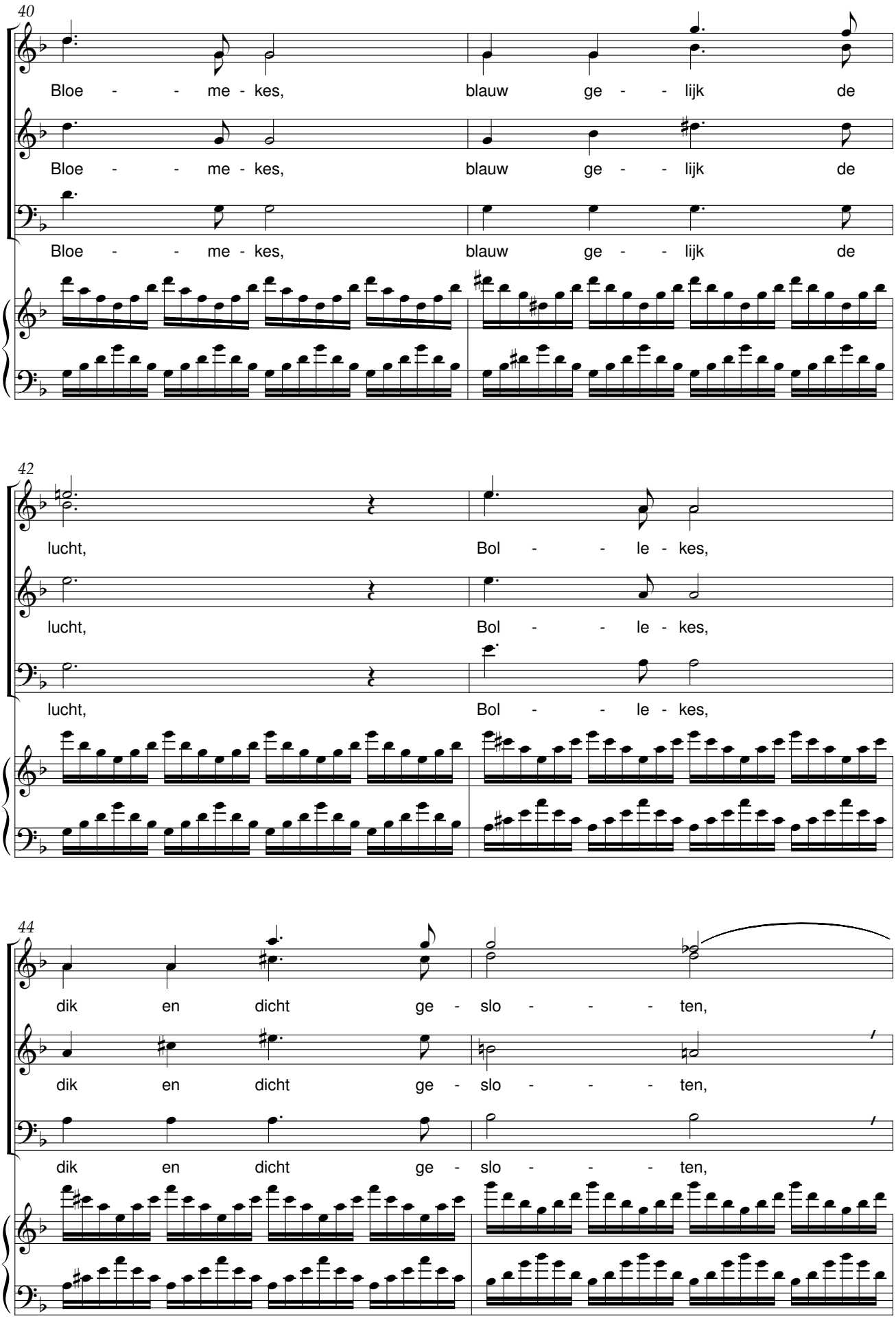
40
Bloe - - me - kes, blauw ge - - lijk de
Bloe - - me - kes, blauw ge - - lijk de
Bloe - - me - kes, blauw ge - - lijk de
42
lucht, Bol - - le - kes,
lucht, Bol - - le - kes,
lucht, Bol - - le - kes,
44
dik en dicht ge - slo - - - ten,
dik en dicht ge - slo - - - ten,
dik en dicht ge - slo - - - ten,

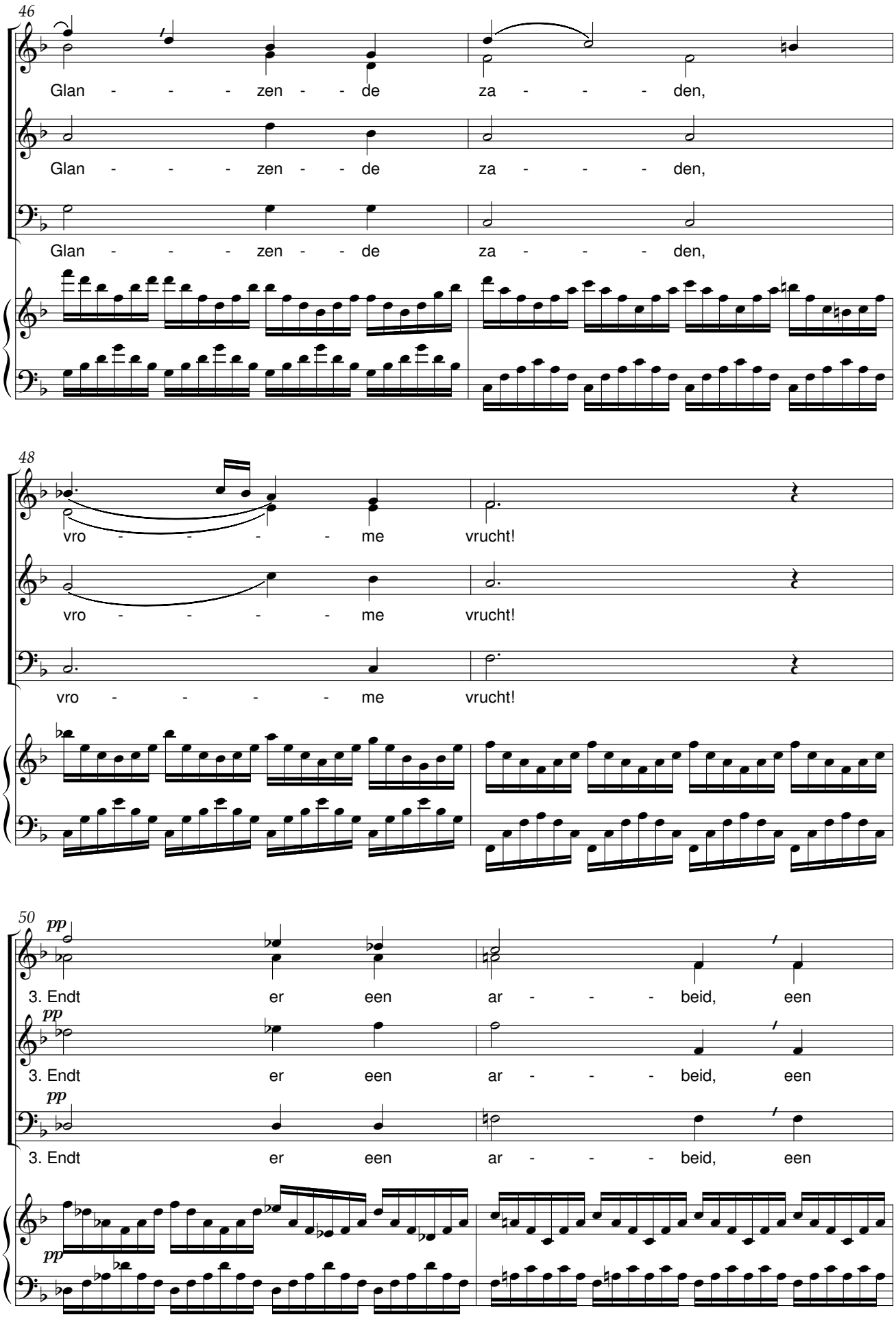
46
Glan - - - zen - - de za - - - den,
Glan - - - zen - - de za - - - den,
Glan - - - zen - - de za - - - den,
48
vro - - - - - me vrucht!
vro - - - - - me vrucht!
vro - - - - - me vrucht!
50
pp
3. Endt er een ar - - - beid, een
pp
3. Endt er een ar - - - beid, een
pp
3. Endt er een ar - - - beid, een
pp

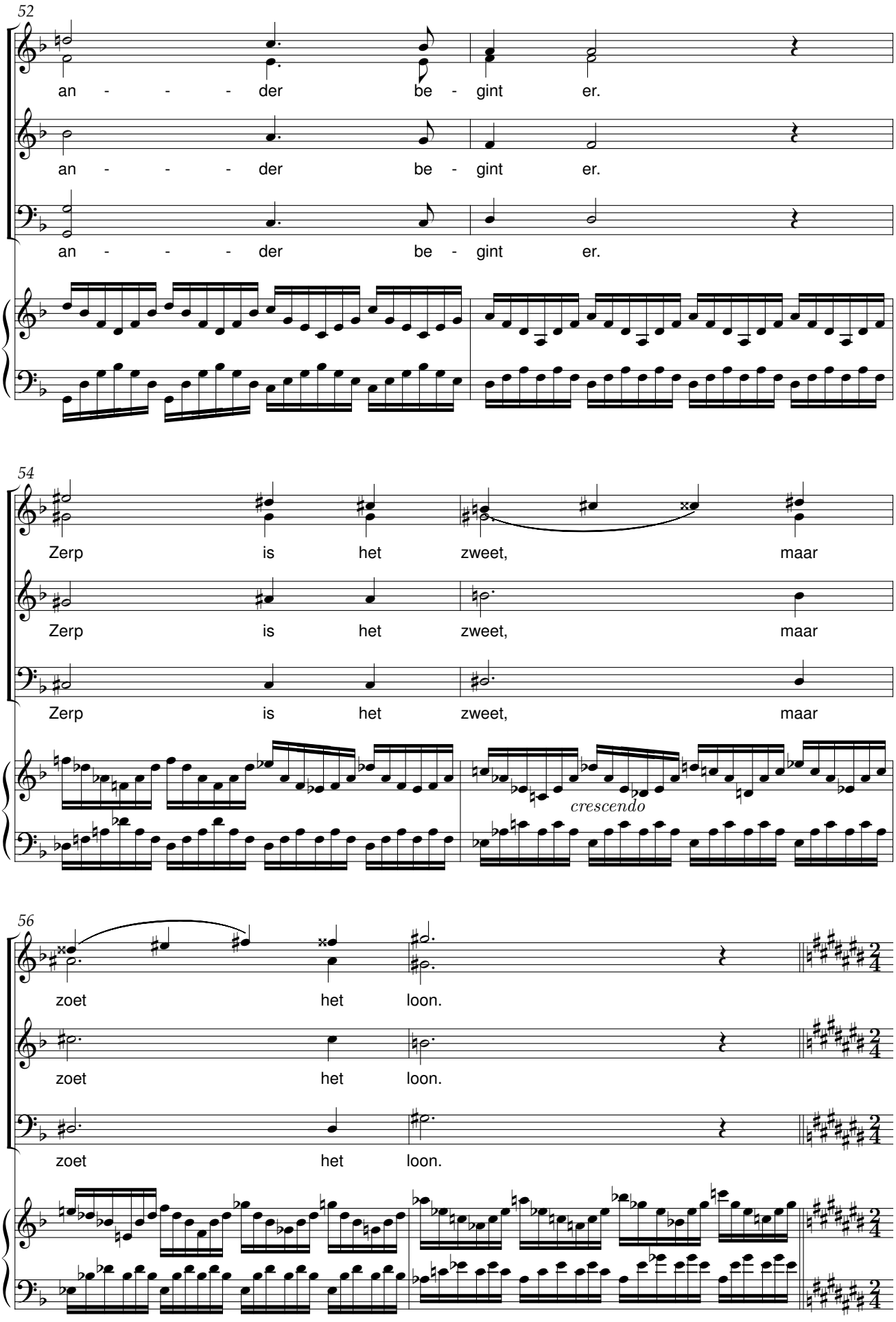
52
an - - - der be - gint er.
an - - - der be - gint er.
an - - - der be - gint er.
54
Zerp is het zweet, maar
Zerp is het zweet, maar
Zerp is het zweet, maar
crescendo
56
zoet het loon.
zoet het loon.
zoet het loon.

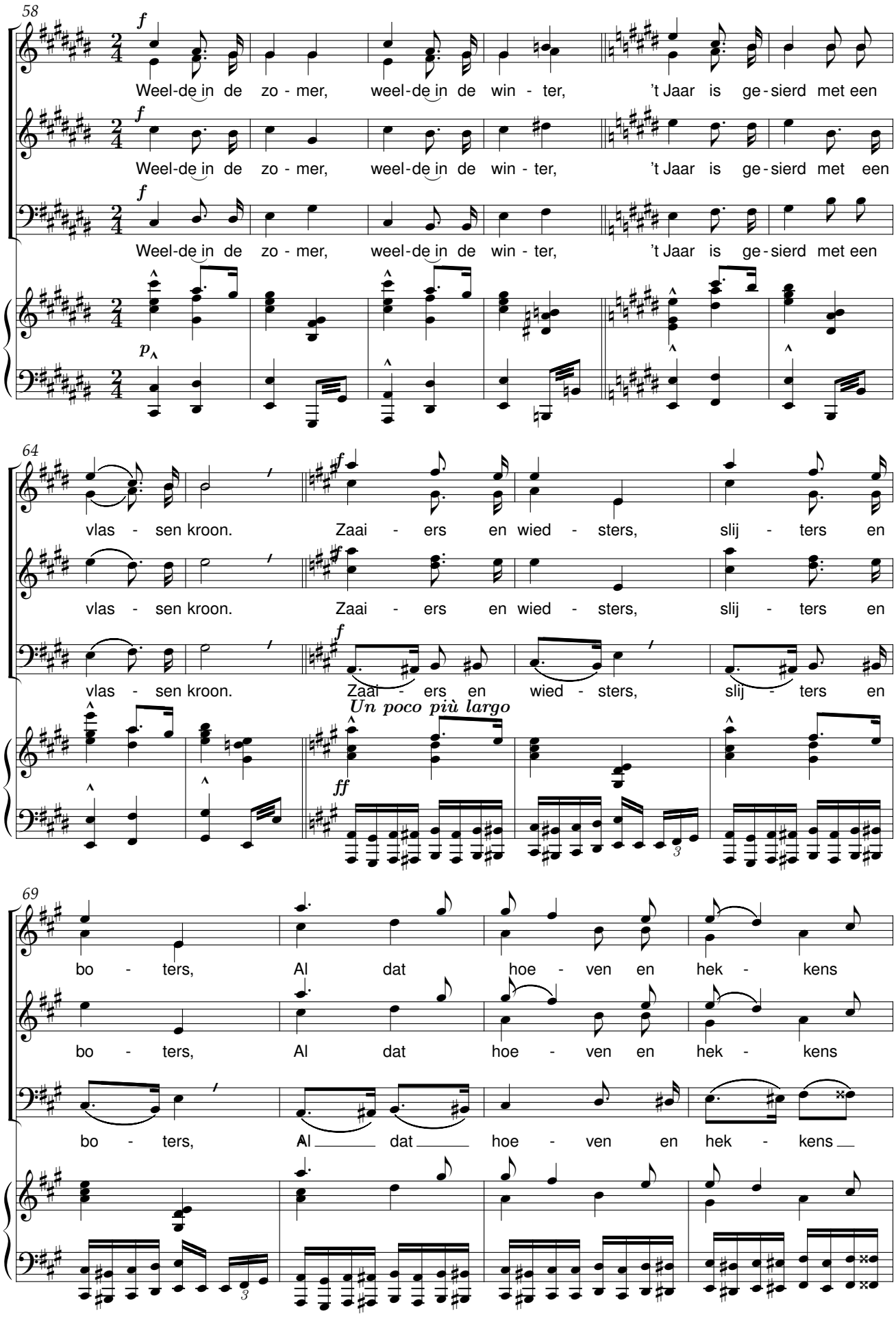
58
f
Weel-de in de zo - mer, weel-de in de win - ter, 't Jaar is ge - sierd met een
f
Weel-de in de zo - mer, weel-de in de win - ter, 't Jaar is ge - sierd met een
f
Weel-de in de zo - mer, weel-de in de win - ter, 't Jaar is ge - sierd met een
p
64
vlas - sen kroon. Zaai - ers en wied - sters, slij - ters en
vlas - sen kroon. Zaai - ers en wied - sters, slij - ters en
f
vlas - sen kroon. Zaai - ers en wied - sters, slij - ters en
Un poco più largo
ff
69
bo - ters, Al dat hoe - ven en hek - kens
bo - ters, Al dat hoe - ven en hek - kens
bo - ters, Al dat hoe - ven en hek - kens

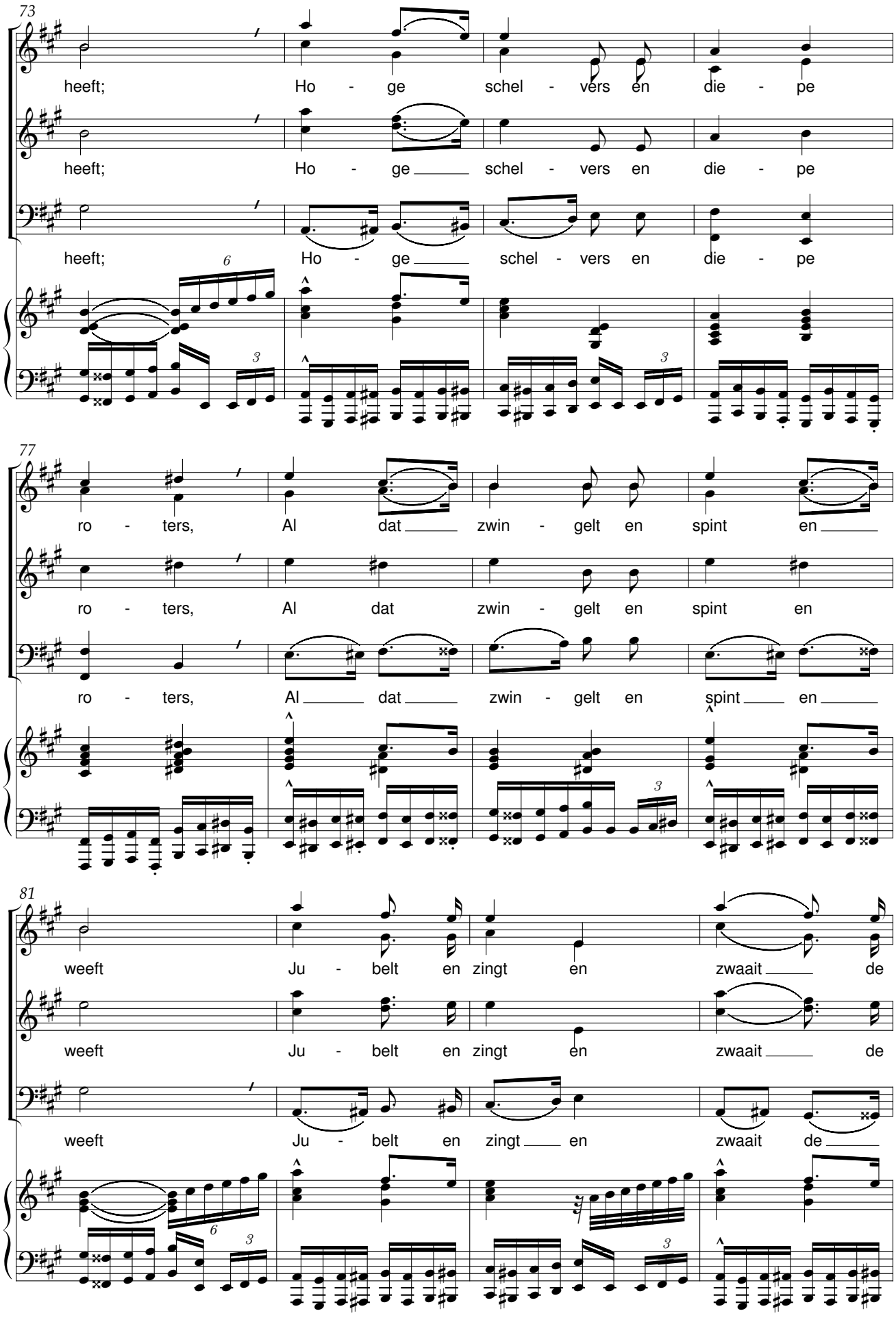
73
heeft; Ho - ge schel - vers en die - pe
heeft; Ho - ge schel - vers en die - pe
heeft; Ho - ge schel - vers en die - pe
77
ro - ters, Al dat zwin - gelt en spint en
ro - ters, Al dat zwin - gelt en spint en
ro - ters, Al dat zwin - gelt en spint en
81
weeft Ju - belt en zingt en zwaait de
weeft Ju - belt en zingt en zwaait de
weeft Ju - belt en zingt en zwaait de

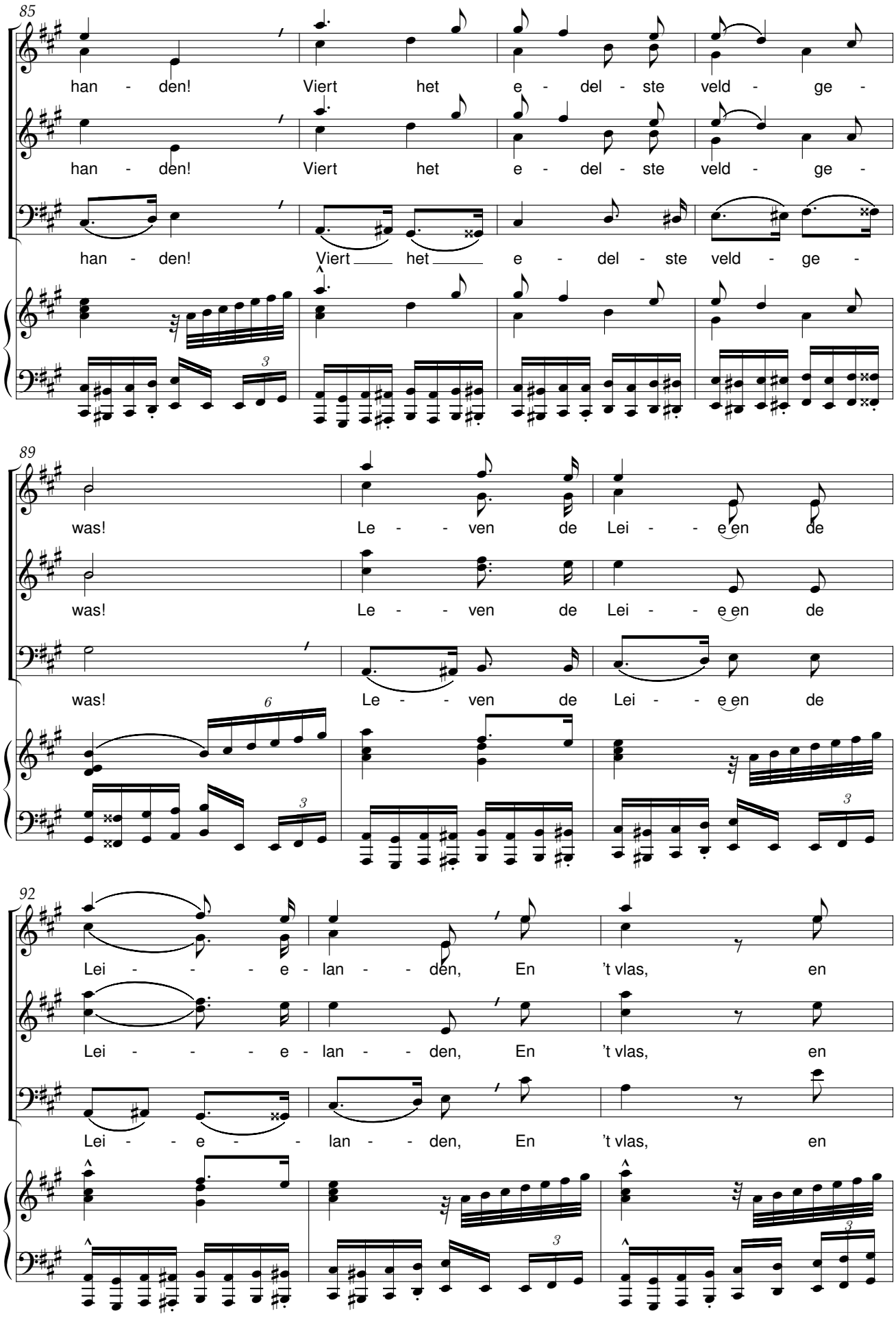
85
han - den! Viert het e - del - ste veld - ge -
han - den! Viert het e - del - ste veld - ge -
han - den! Viert het e - del - ste veld - ge -
89
was! Le - - ven de Lei - - e en de
was! Le - - ven de Lei - - e en de
was! Le - - ven de Lei - - e en de
92
Lei - - - - e - lan - - den, En 't vlas, en
Lei - - - - e - lan - - den, En 't vlas, en
Lei - - e - - lan - - den, En 't vlas, en

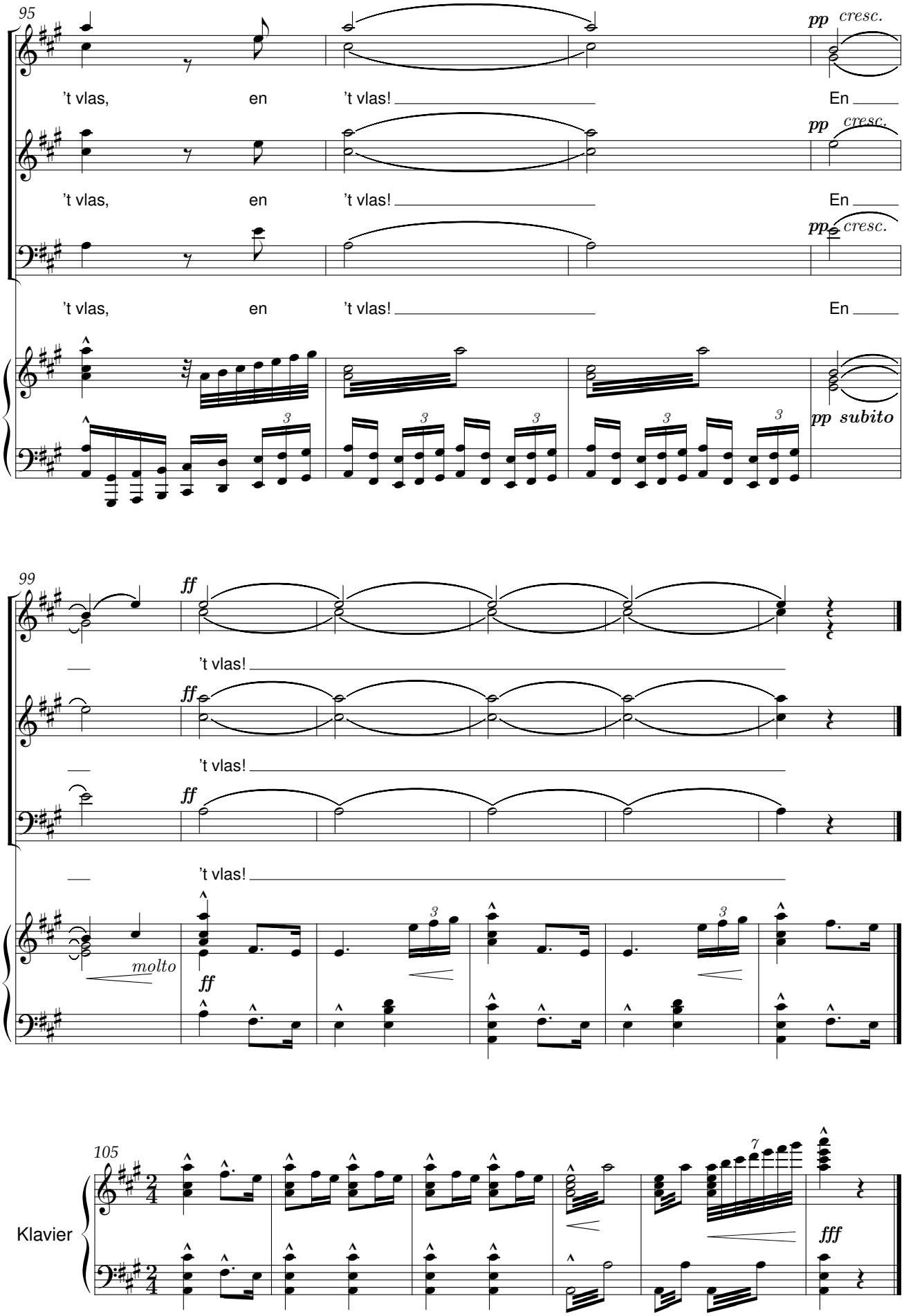
95
pp cresc.
't vlas, en 't vlas! En
pp cresc.
't vlas, en 't vlas! En
pp cresc.
't vlas, en 't vlas! En
pp subito
99
ff
't vlas!
ff
't vlas!
ff
't vlas!
molto
ff
105
Klavier
fff

Op de weefstoel

René De Clercq (1877-1932) Jef Vandermeulen (1869-1931)

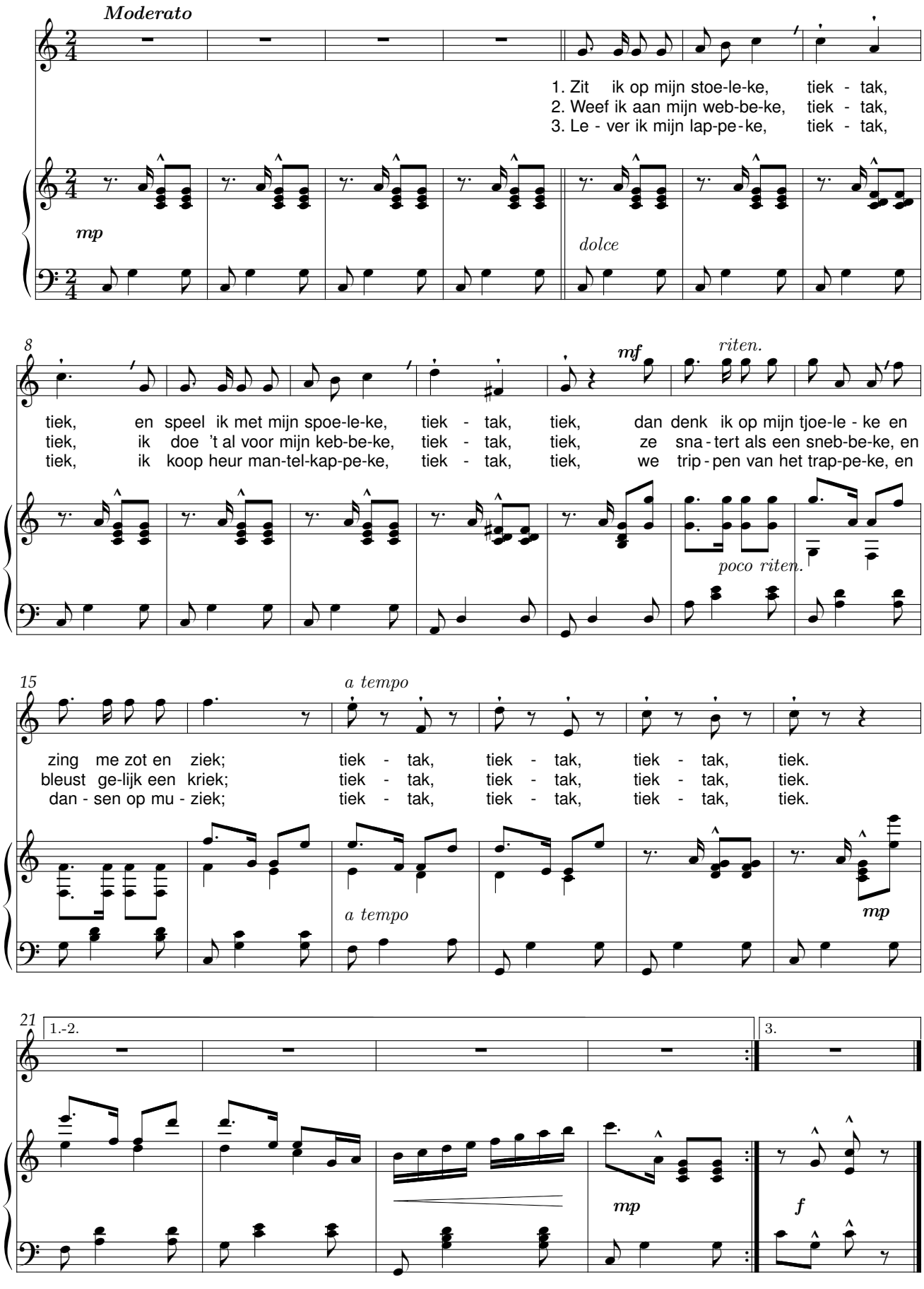

Troostliedeke

René De Clercq (1877-1932) Jef Vandermeulen (1869-1931)

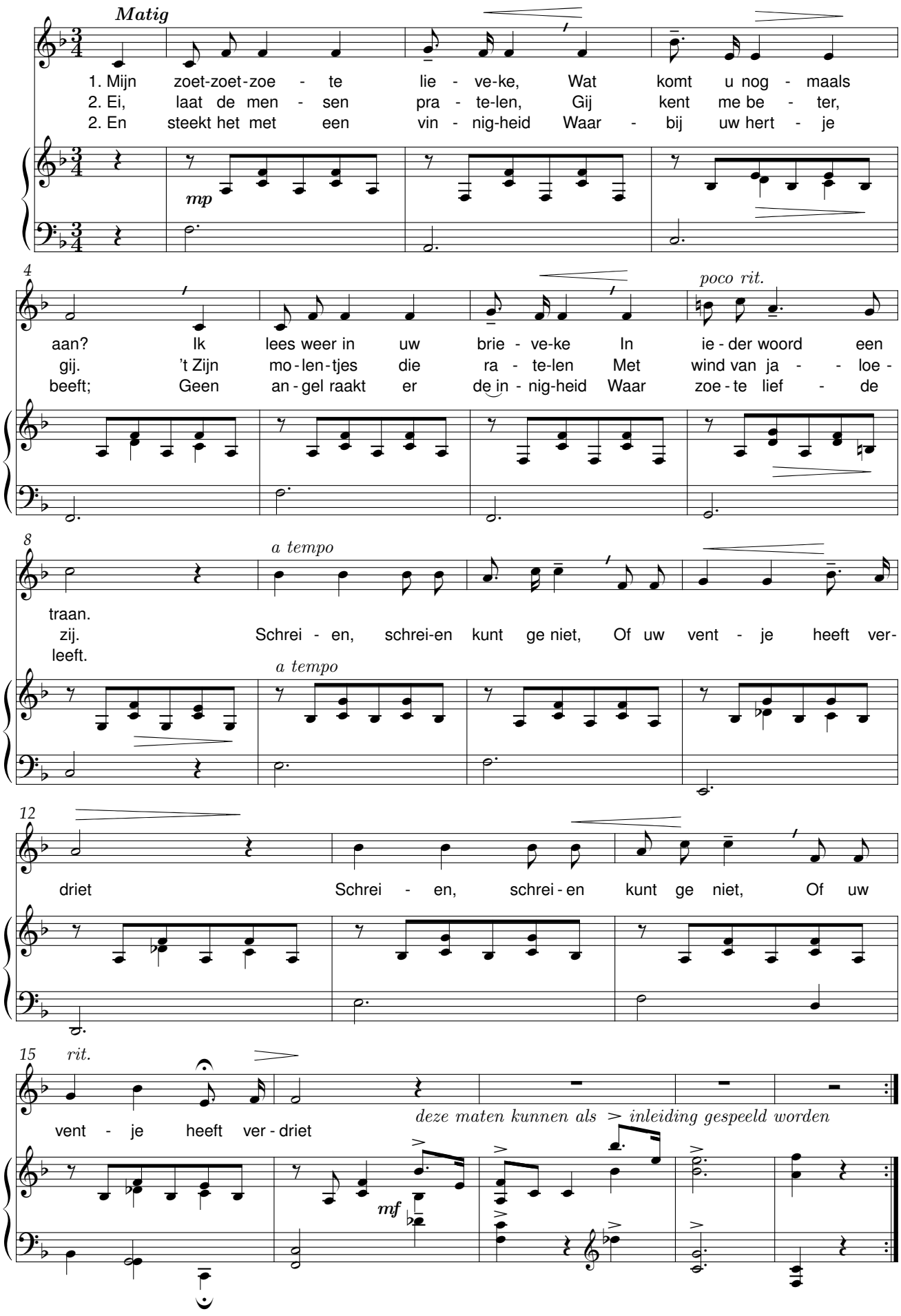

Vaderlands gebed

René De Clercq (1877-1932) Jef Vandermeulen (1869-1931)

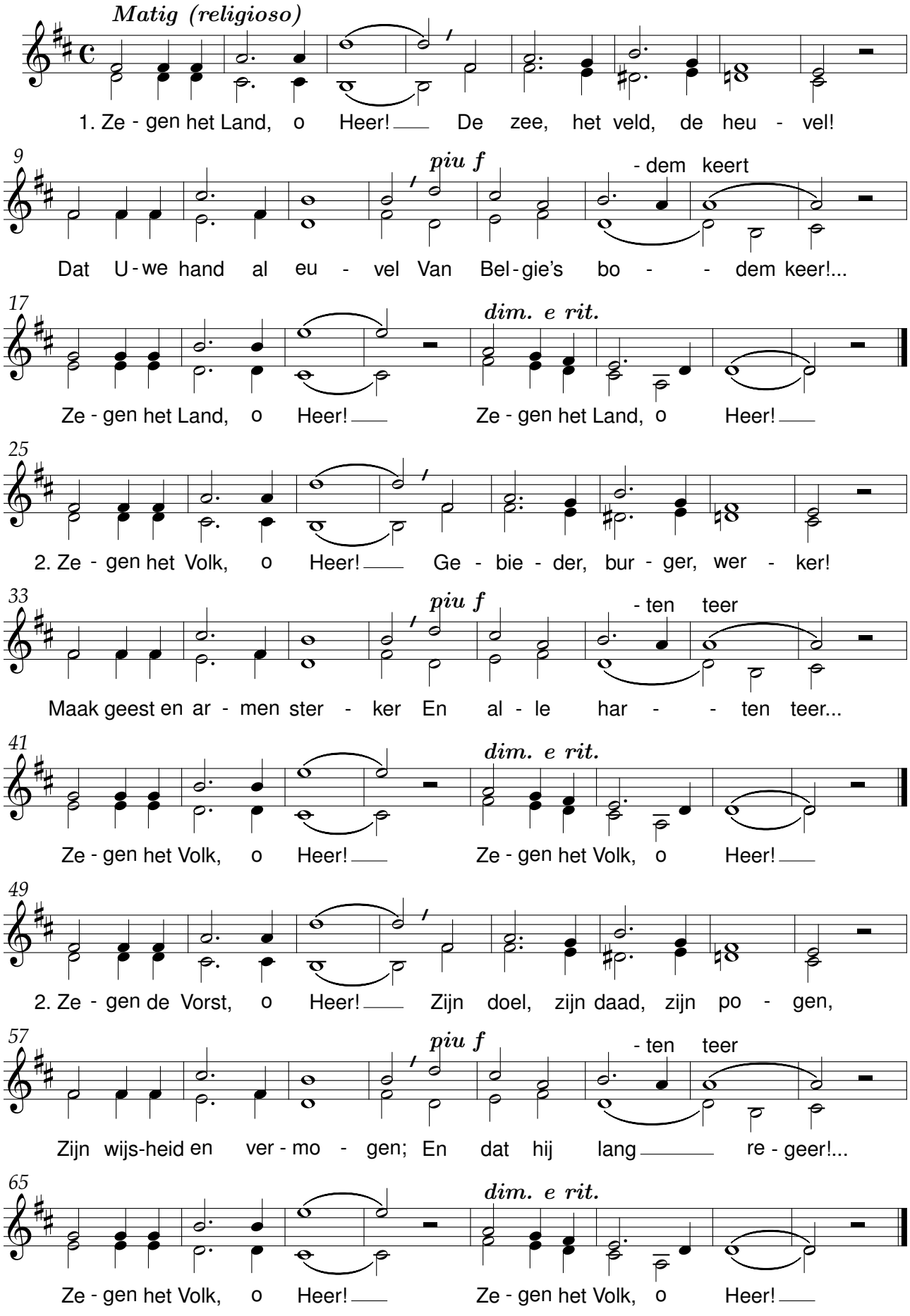

Zigeuners

René De Clercq (1877-1932) Jef Vandermeulen (1869-1931)

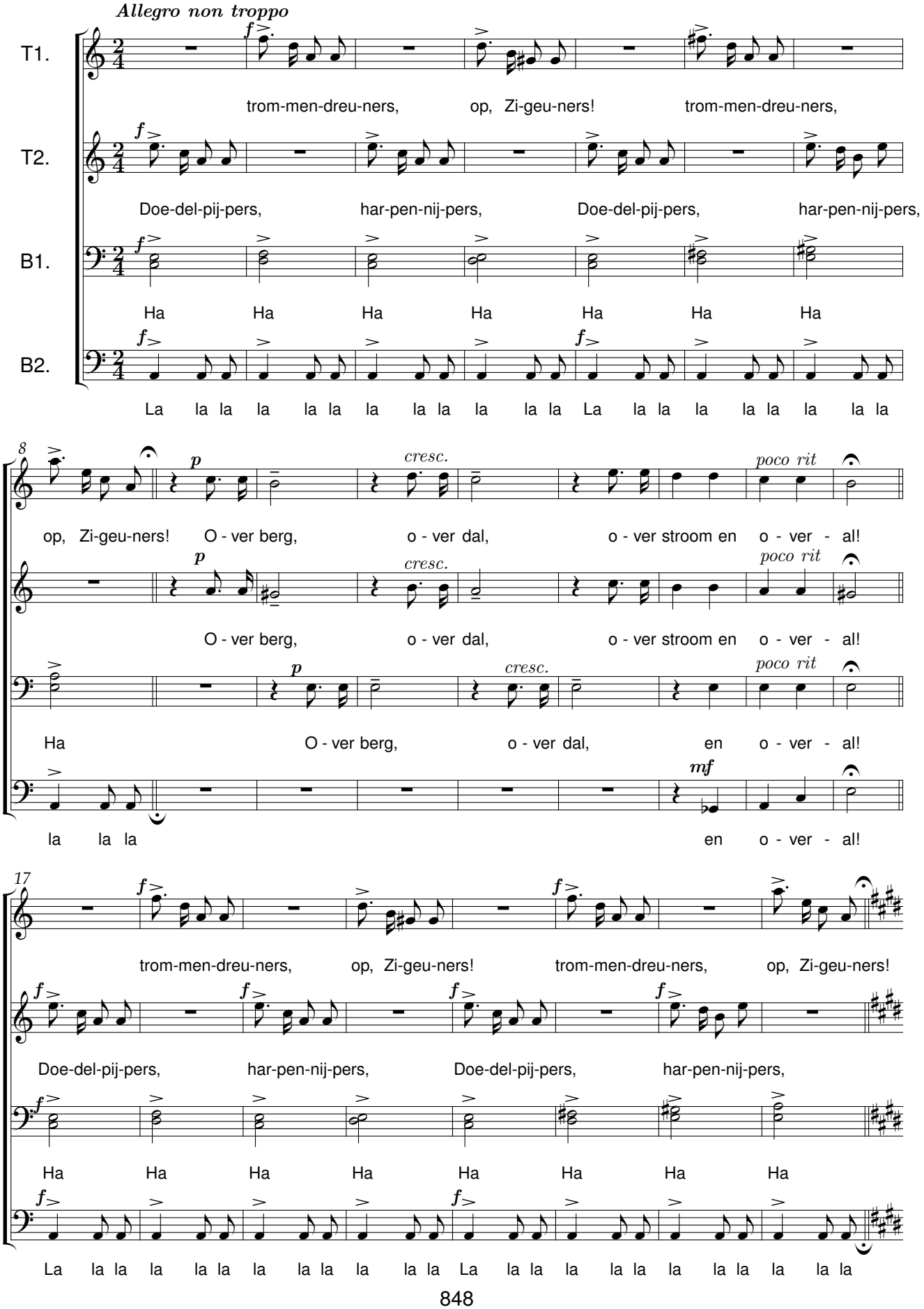

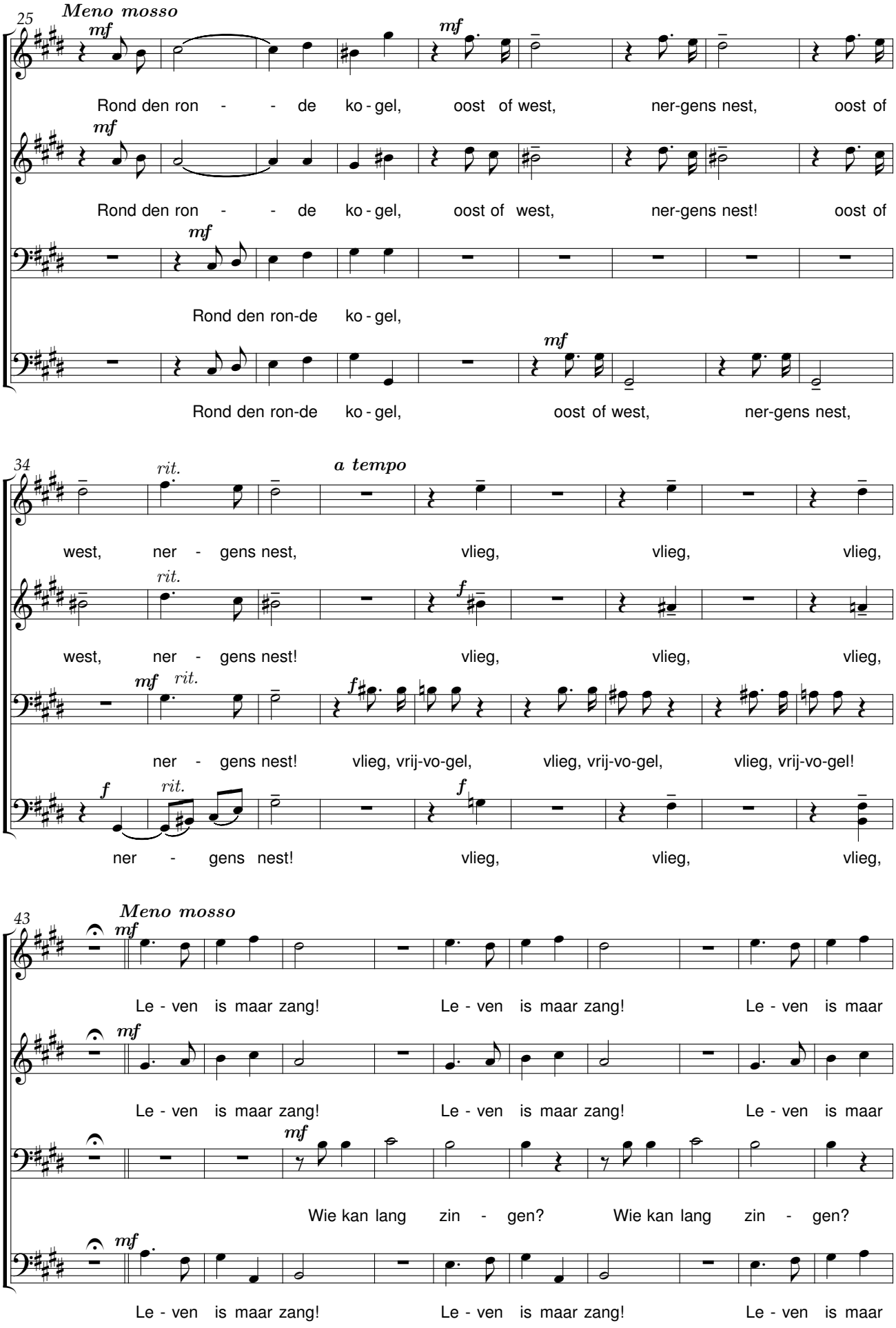
25
Meno mosso
mf
Rond den ron - - de ko - gel, oost of west, ner-gens nest, oost of
Rond den ron - - de ko - gel, oost of west, ner-gens nest! oost of
Rond den ron-de ko - gel,
Rond den ron-de ko - gel, oost of west, ner-gens nest,
34
rit.
a tempo
west, ner - gens nest, vlieg, vlieg, vlieg,
west, ner - gens nest! vlieg, vlieg, vlieg,
ner - gens nest! vlieg, vrij-vo-gel, vlieg, vrij-vo-gel, vlieg, vrij-vo-gel!
ner - gens nest! vlieg, vlieg, vlieg,
43
Meno mosso
Le - ven is maar zang! Le - ven is maar zang! Le - ven is maar
Le - ven is maar zang! Le - ven is maar zang! Le - ven is maar
Wie kan lang zin - gen? Wie kan lang zin - gen?
Le - ven is maar zang! Le - ven is maar zang! Le - ven is maar

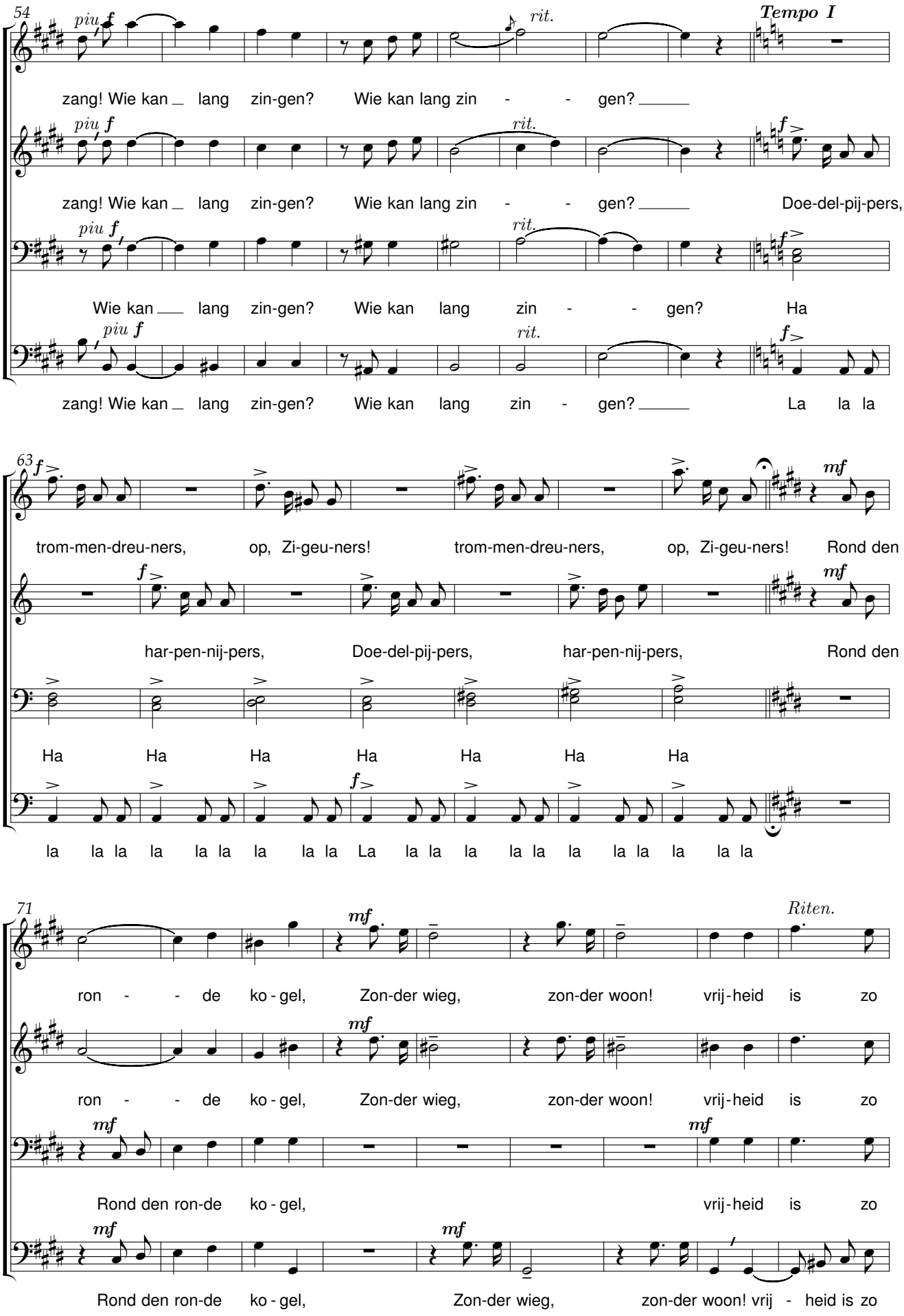
54
piu f
rit.
Tempo I
zang! Wie kan _ lang zin-gen? Wie kan lang zin - - gen? _____
zang! Wie kan _ lang zin-gen? Wie kan lang zin - - gen? _____ Doe-del-pij-pers,
Wie kan ___ lang zin-gen? Wie kan lang zin - - gen? Ha
zang! Wie kan _ lang zin-gen? Wie kan lang zin - gen? _____ La la la
63
trom-men-dreu-ners, op, Zi-geu-ners! trom-men-dreu-ners, op, Zi-geu-ners! Rond den
har-pen-nij-pers, Doe-del-pij-pers, har-pen-nij-pers, Rond den
Ha Ha Ha Ha Ha Ha Ha
la la la la la la la la la La la la la la la la la la la la
71
Riten.
ron - - de ko - gel, Zon-der wieg, zon-der woon! vrij-heid is zo
ron - - de ko - gel, Zon-der wieg, zon-der woon! vrij-heid is zo
Rond den ron-de ko - gel, vrij-heid is zo
Rond den ron-de ko - gel, Zon-der wieg, zon-der woon! vrij - heid is zo

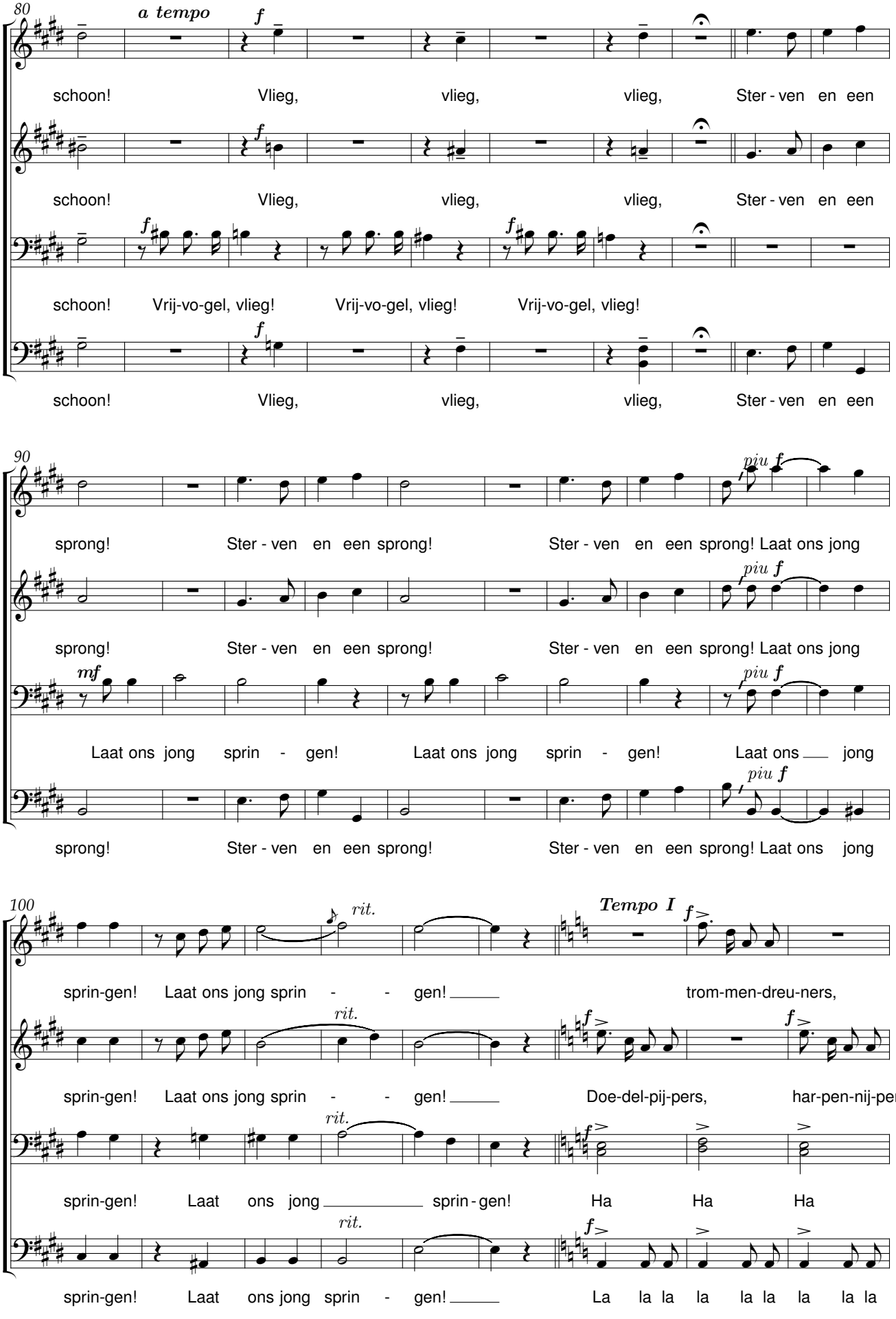
80
a tempo
schoon! Vlieg, vlieg, vlieg, Ster - ven en een
schoon! Vlieg, vlieg, vlieg, Ster - ven en een
schoon! Vrij-vo-gel, vlieg! Vrij-vo-gel, vlieg! Vrij-vo-gel, vlieg!
schoon! Vlieg, vlieg, vlieg, Ster - ven en een
90
piu f
sprong! Ster - ven en een sprong! Ster - ven en een sprong! Laat ons jong
sprong! Ster - ven en een sprong! Ster - ven en een sprong! Laat ons jong
mf
Laat ons jong sprin - gen! Laat ons jong sprin - gen! Laat ons jong
sprong! Ster - ven en een sprong! Ster - ven en een sprong! Laat ons jong
100
rit.
Tempo I
sprin-gen! Laat ons jong sprin - - gen! trom-men-dreu-ners,
sprin-gen! Laat ons jong sprin - - gen! Doe-del-pij-pers, har-pen-nij-pers,
sprin-gen! Laat ons jong sprin - gen! Ha Ha Ha
sprin-gen! Laat ons jong sprin - gen! La la la la la la la la la

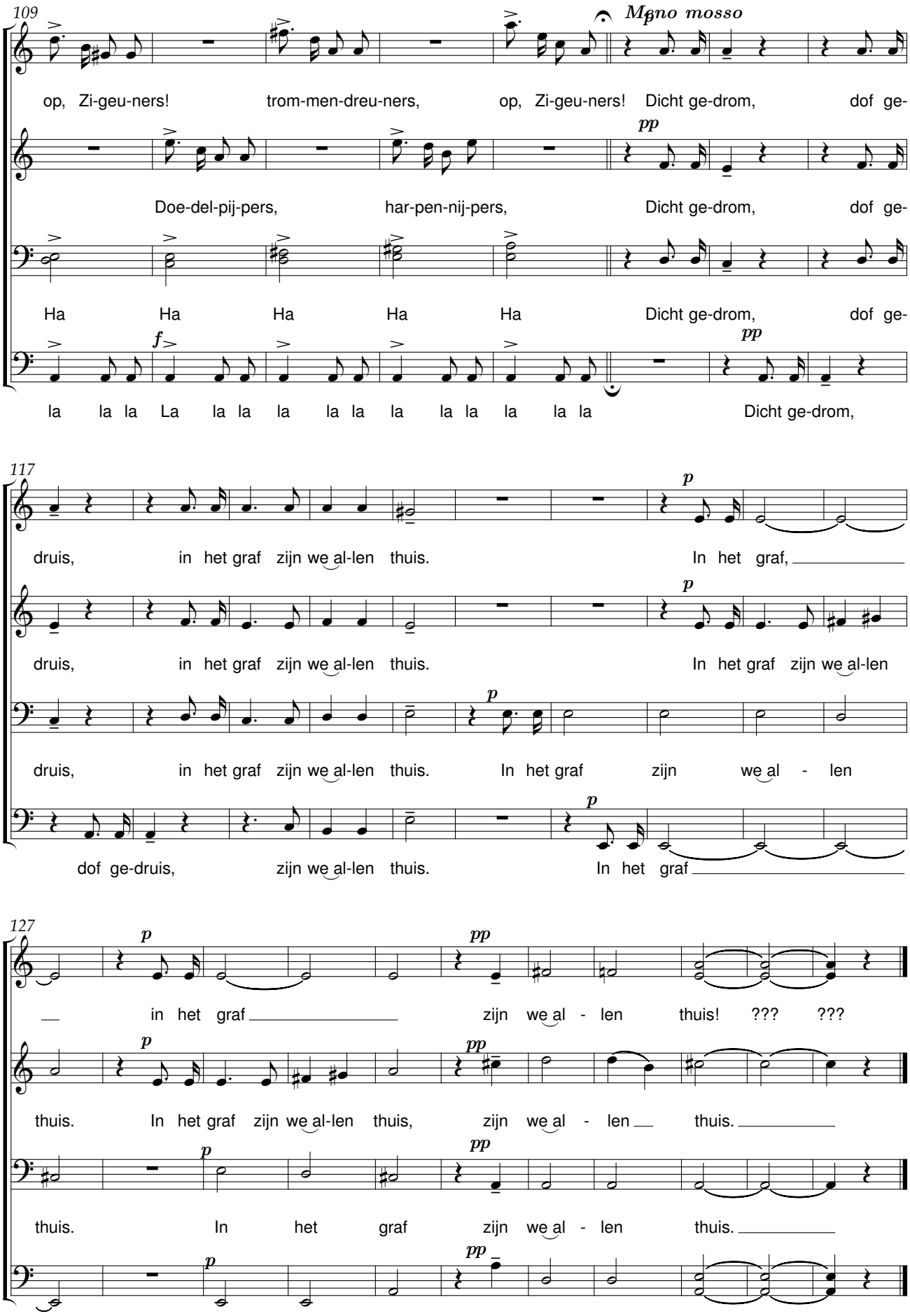
109
Meno mosso
op, Zi-geu-ners! trom-men-dreu-ners, op, Zi-geu-ners! Dicht ge-drom, dof ge-
Doe-del-pij-pers, har-pen-nij-pers, Dicht ge-drom, dof ge-
Ha Ha Ha Ha Ha Dicht ge-drom, dof ge-
la la la La la la la la la la la la la la la Dicht ge-drom,
117
druis, in het graf zijn we al-len thuis. In het graf,
druis, in het graf zijn we al-len thuis. In het graf zijn we al-len
druis, in het graf zijn we al-len thuis. In het graf zijn we al - len
dof ge-druis, zijn we al-len thuis. In het graf
127
in het graf zijn we al - len thuis! ??? ???
thuis. In het graf zijn we al-len thuis, zijn we al - len thuis.
thuis. In het graf zijn we al - len thuis.
In het graf zijn we al - len thuis.

De wiedsters

René De Clercq (1877-1932) Michel Van Dessel (1899-1974)

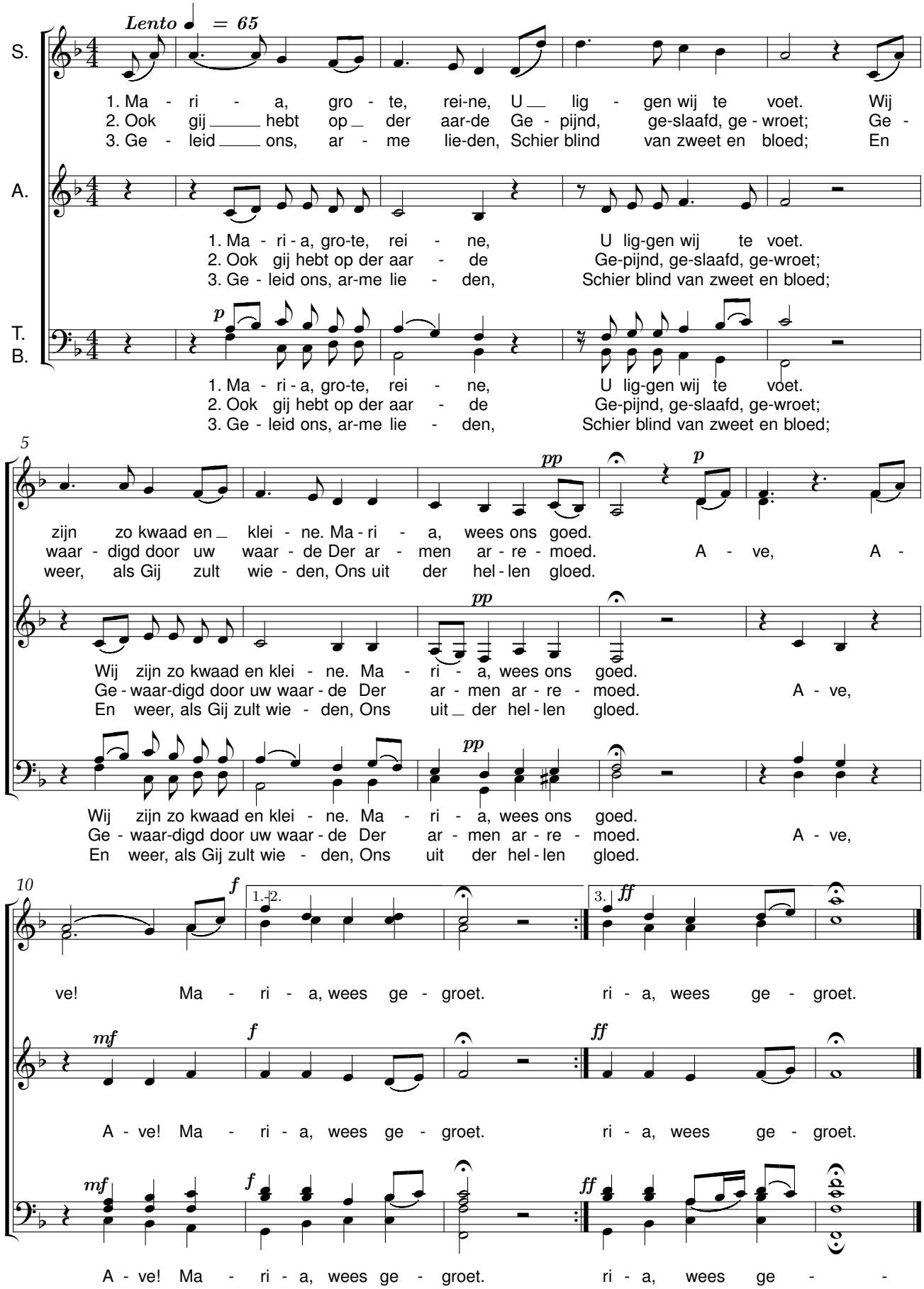

Het avondt uit al de wolken

René De Clercq (1877-1932) — Lode Van Doren (1910)

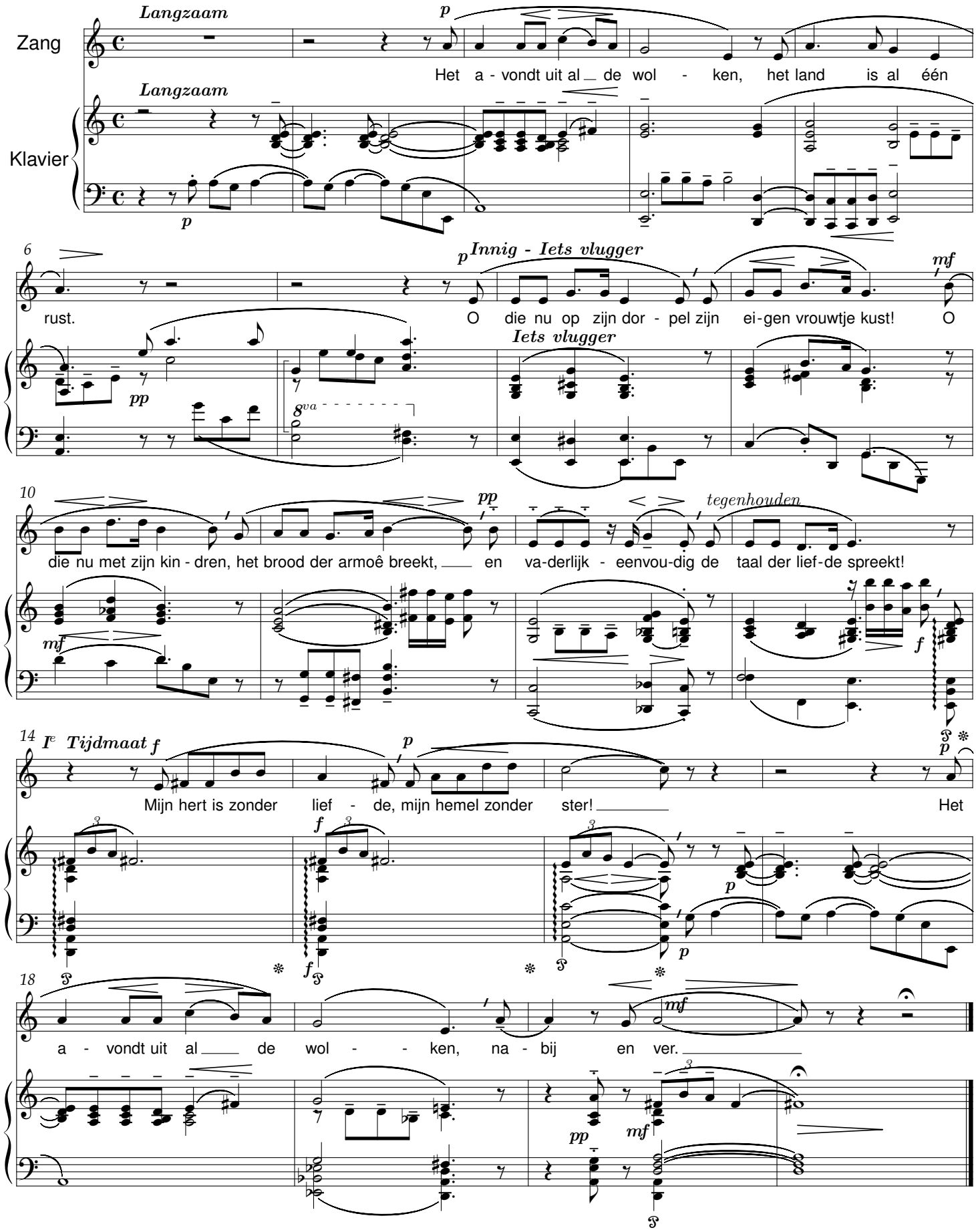

De gouden dag is heen

René De Clercq (1877-1932) Jef Van Durme (1907-1965)

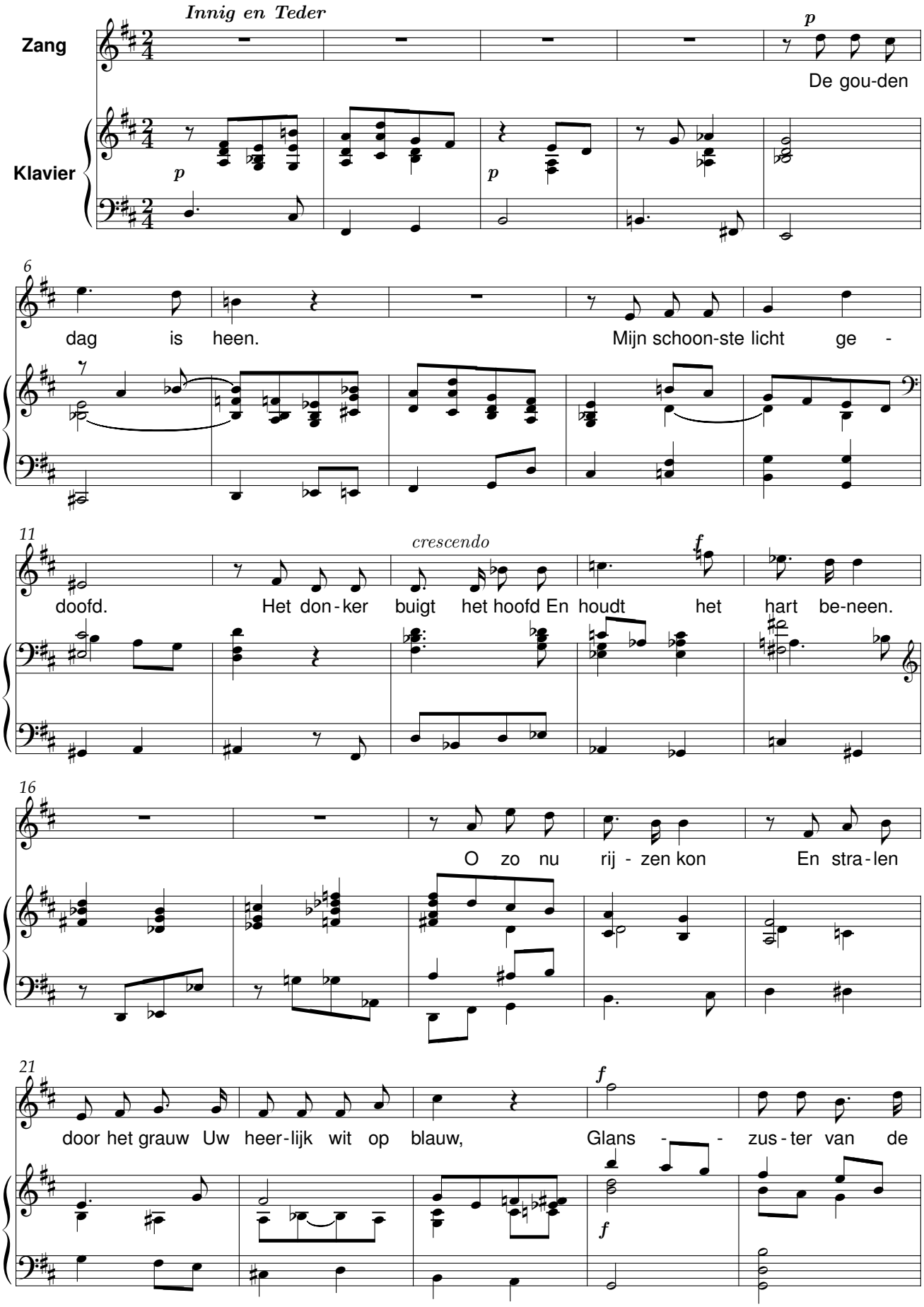

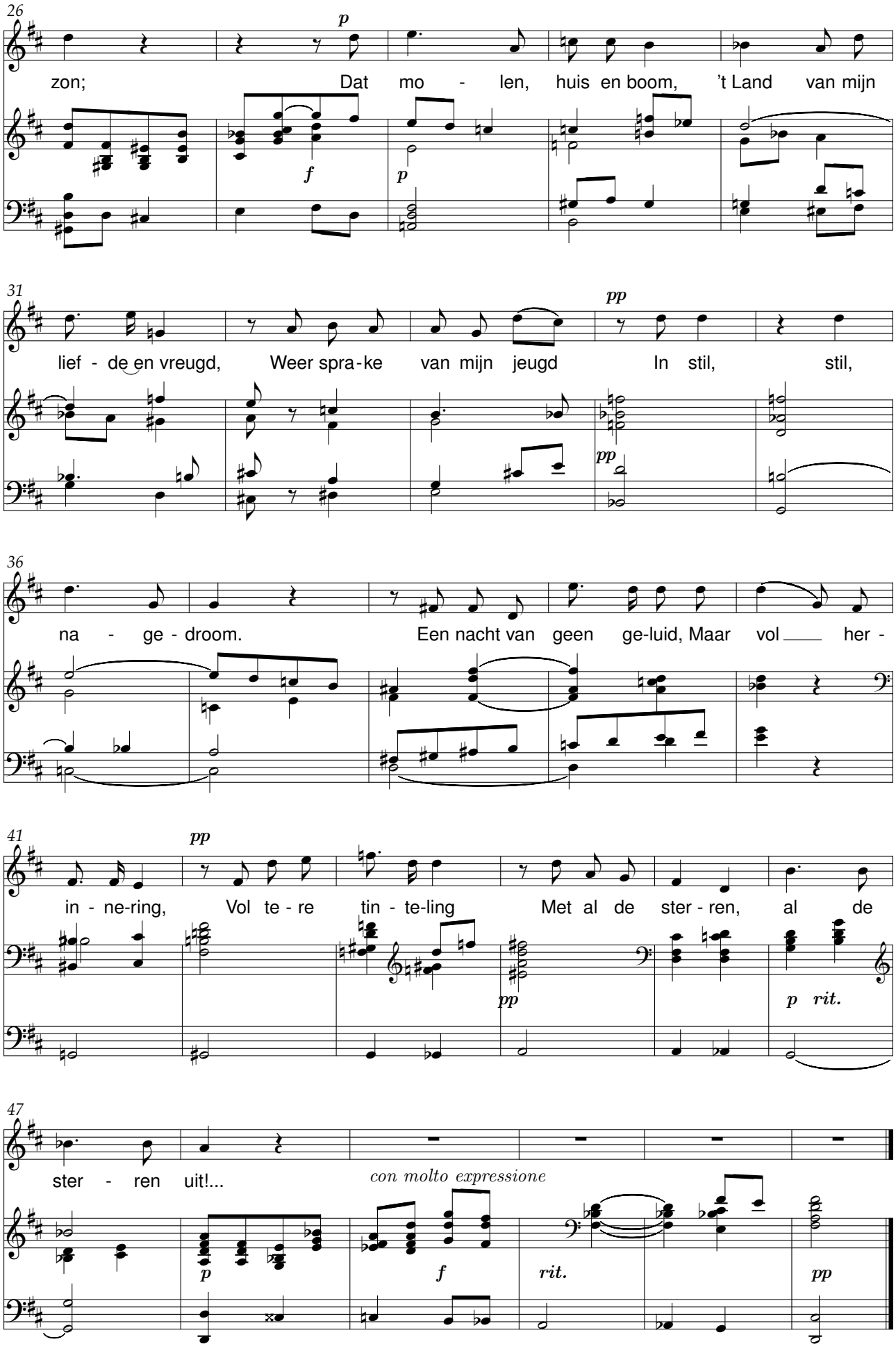
26
p
zon; Dat mo - len, huis en boom, 't Land van mijn
f
p
31
pp
lief - de en vreugd, Weer spra - ke van mijn jeugd In stil, stil,
pp
36
na - ge - droom. Een nacht van geen ge-luid, Maar vol her -
41
pp
in - ne-ring, Vol te - re tin - te-ling Met al de ster - ren, al de
pp
p rit.
47
ster - ren uit!...
con molto expressione
p
f
rit.
pp

De lente komt

René De Clercq (1877-1932) Jef Van Durme (1907-1965)

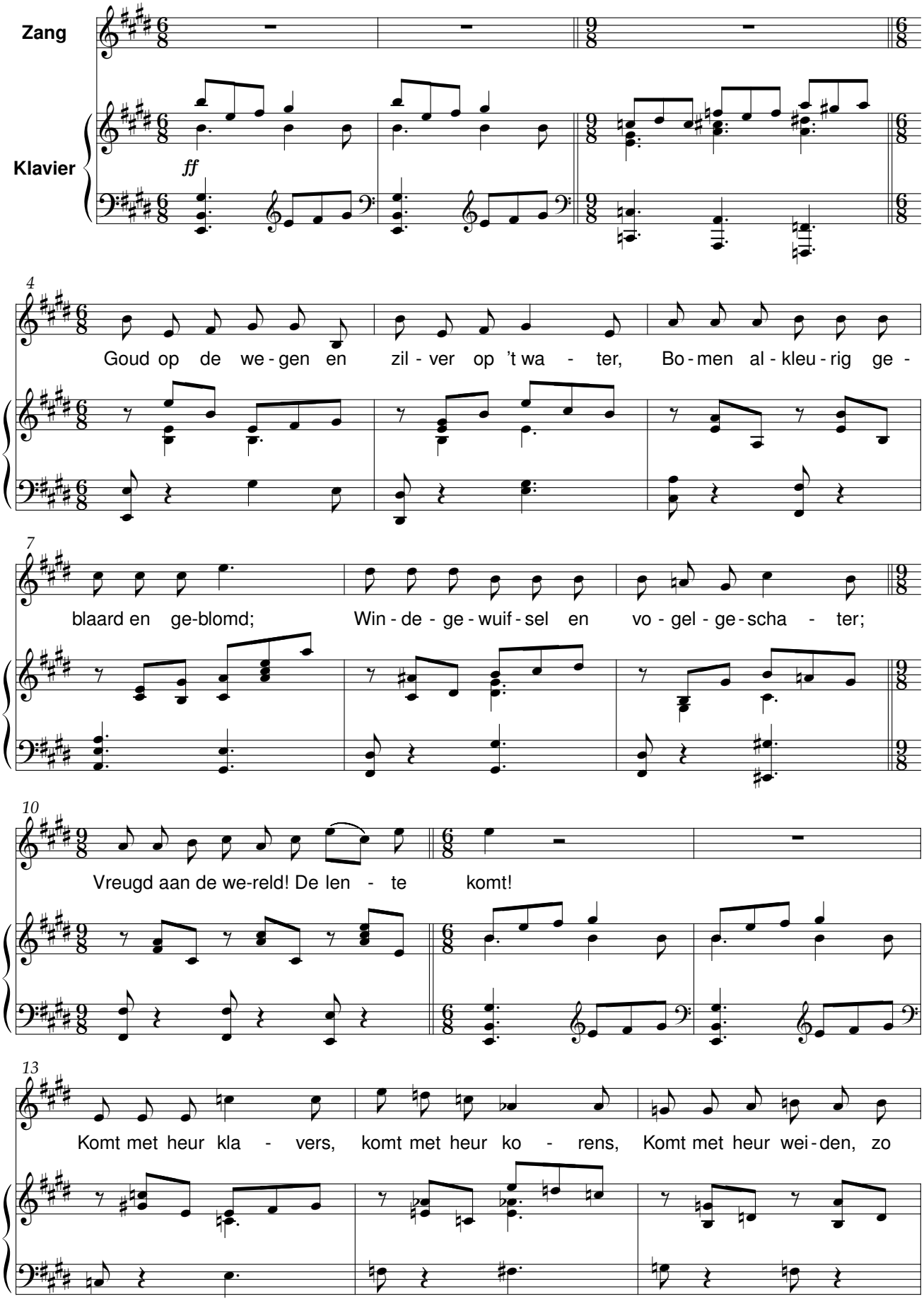

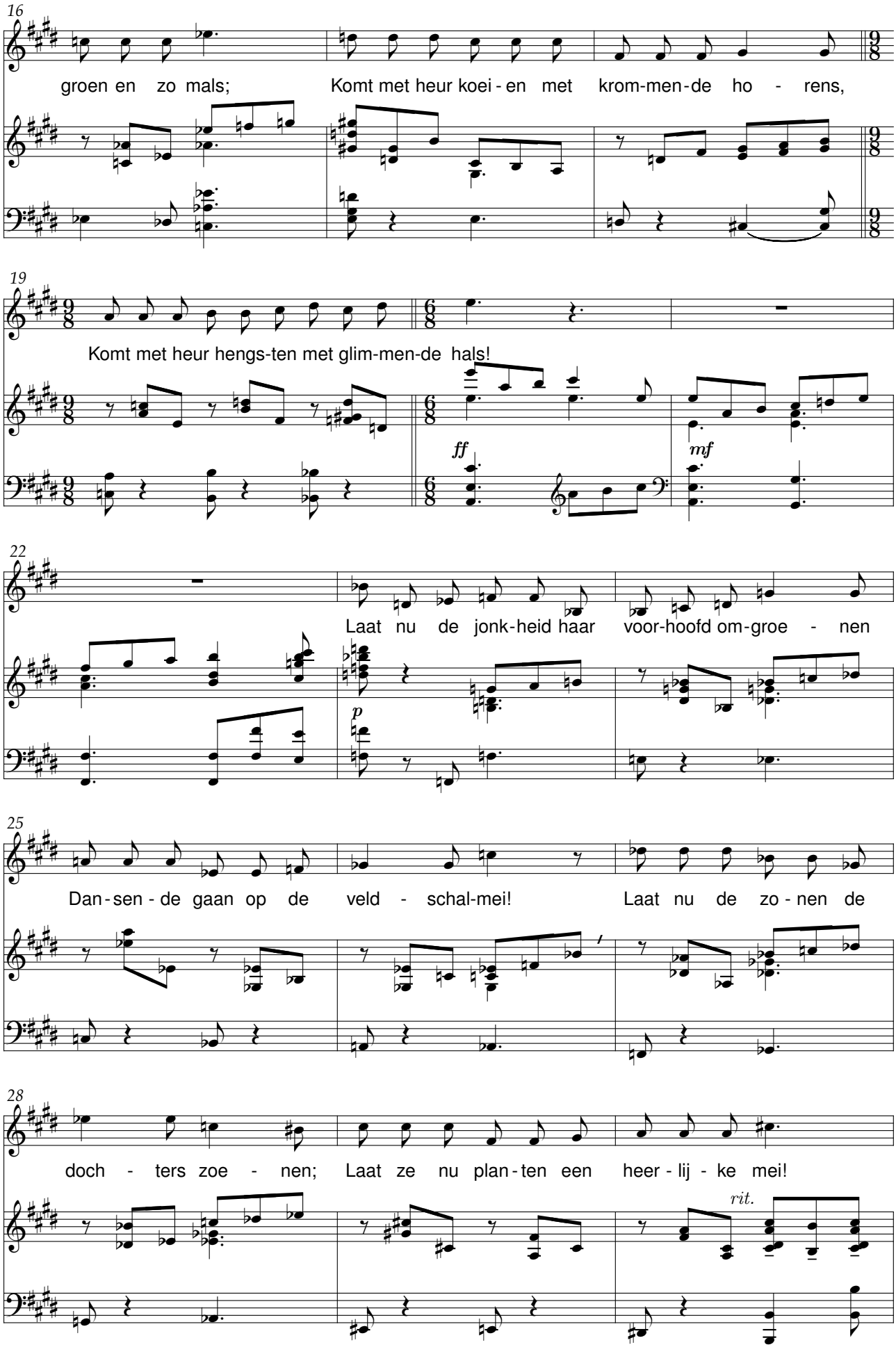
16
groen en zo mals; Komt met heur koei - en met krom-men-de ho - rens,
19
Komt met heur hengs-ten met glim-men-de hals!
ff
mf
22
Laat nu de jonk-heid haar voor-hoofd om-groe - nen
p
25
Dan - sen - de gaan op de veld - schal-mei! Laat nu de zo - nen de
28
doch - ters zoe - nen; Laat ze nu plan - ten een heer - lij - ke mei!
rit.

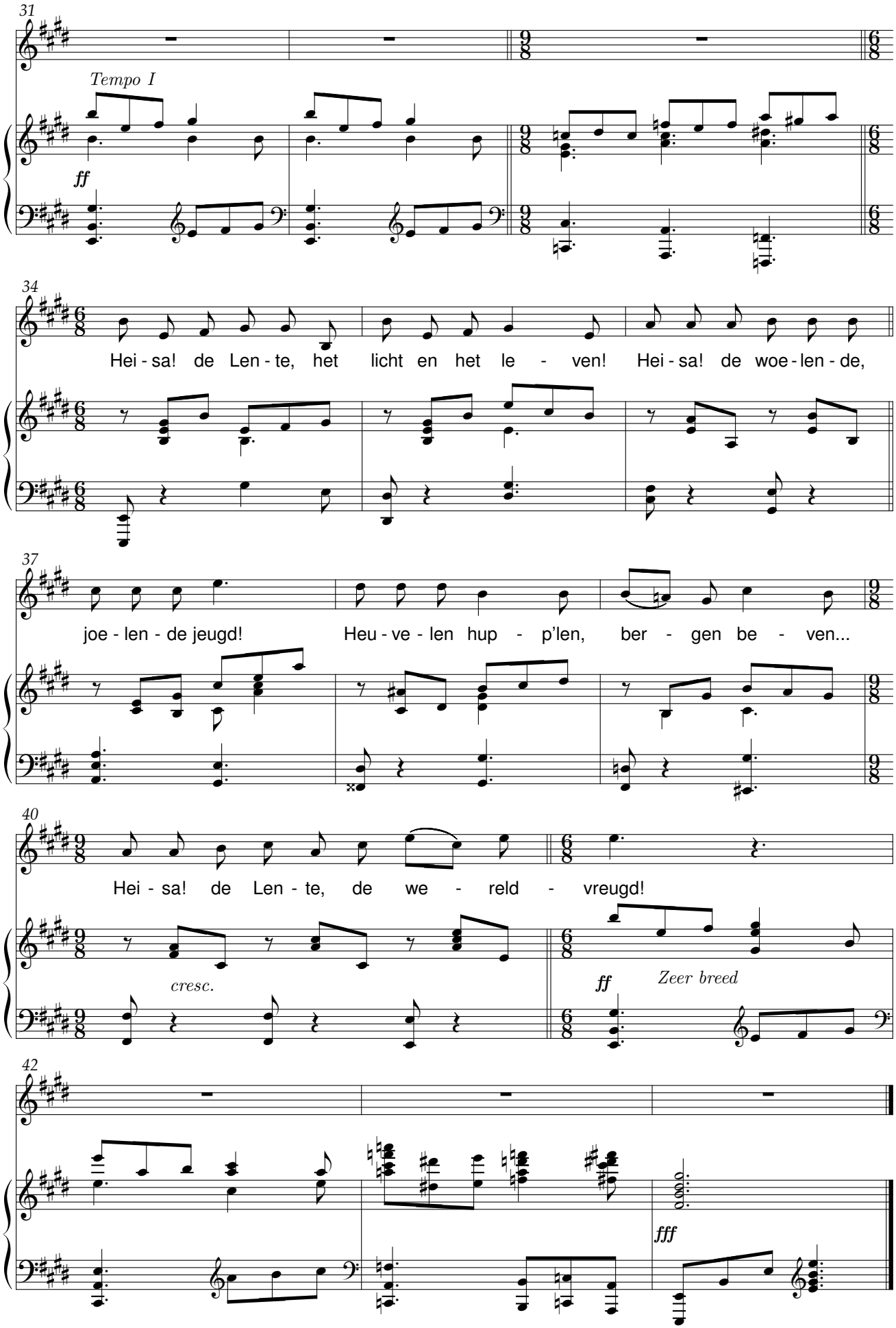
31
Tempo I
ff
34
Hei - sa! de Len - te, het licht en het le - ven! Hei - sa! de woe - len - de,
37
joe - len - de jeugd! Heu - ve - len hup - p'len, ber - gen be - ven...
40
Hei - sa! de Len - te, de we - reld - vreugd!
cresc.
ff
Zeer breed
42
fff

Lentelach

René De Clercq (1877-1932) Jef Van Durme (1907-1965)

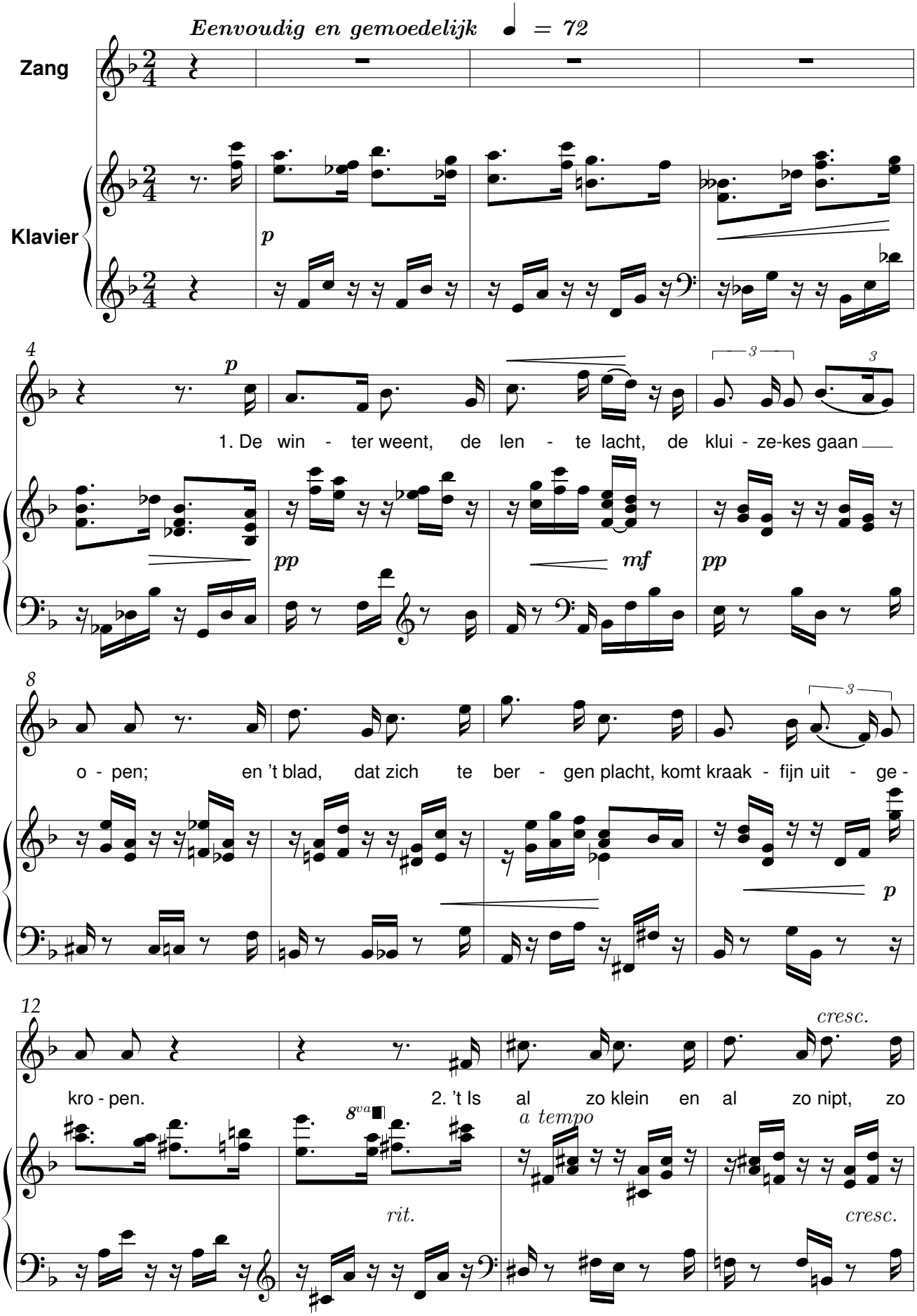

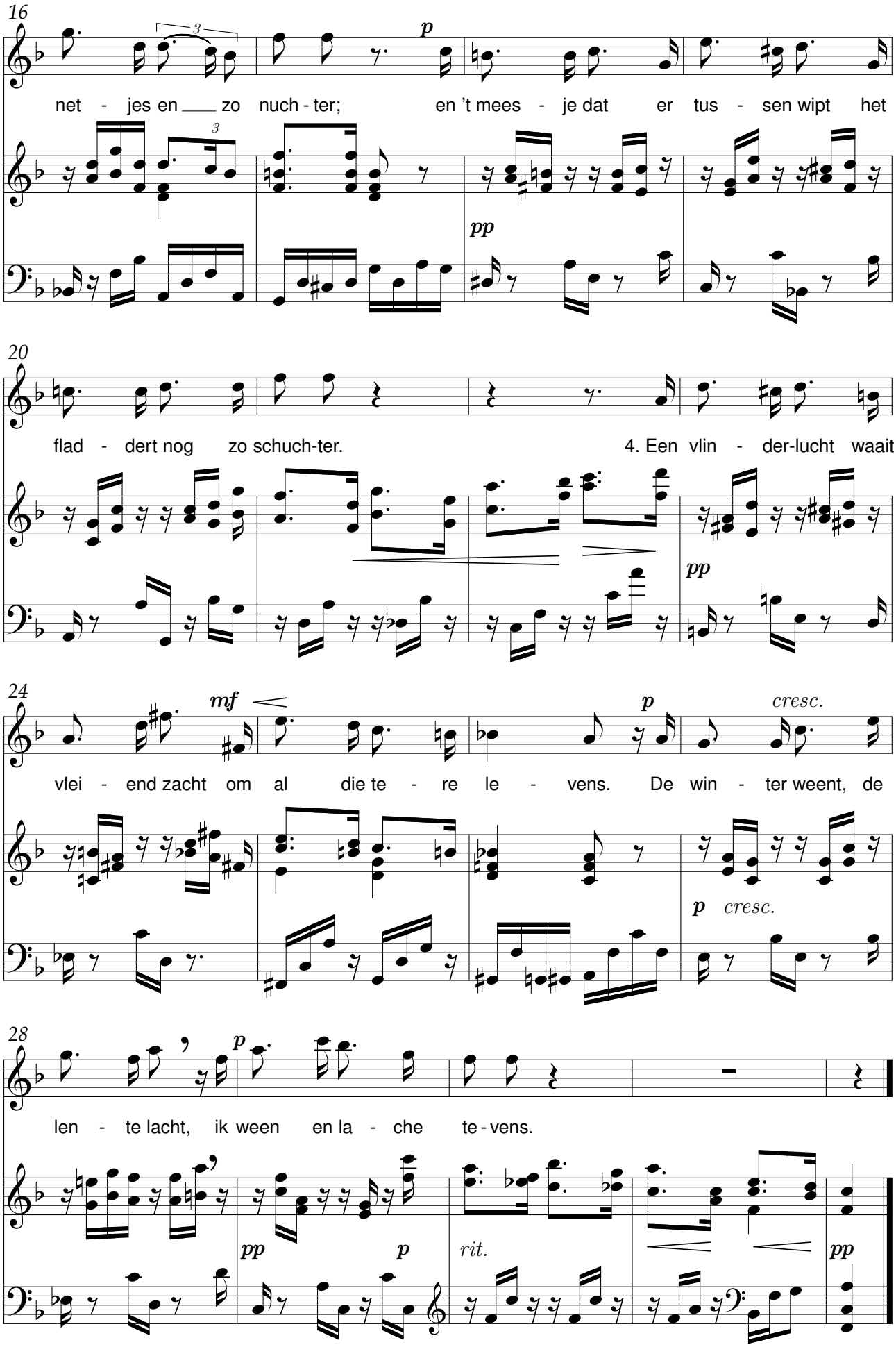
16
net - jes en zo nuch - ter; en 't mees - je dat er tus - sen wipt het
20
flad - dert nog zo schuch-ter. 4. Een vlin - der-lucht waait
24
vlei - end zacht om al die te - re le - vens. De win - ter weent, de
28
len - te lacht, ik ween en la - che te - vens.

Ik kan u niet vergeten

René De Clercq (1877-1932) Jo Van Eetvelde (1936)

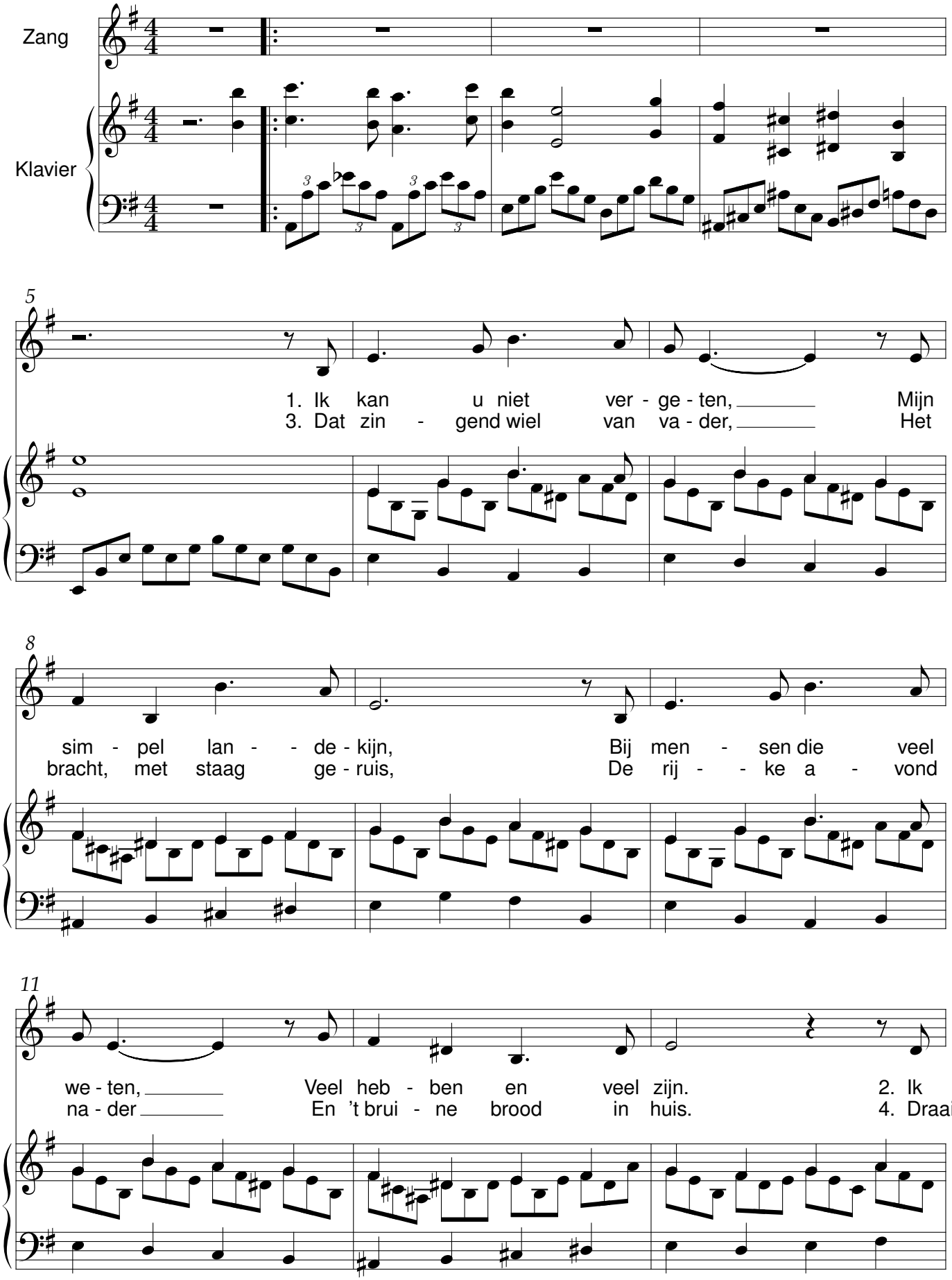

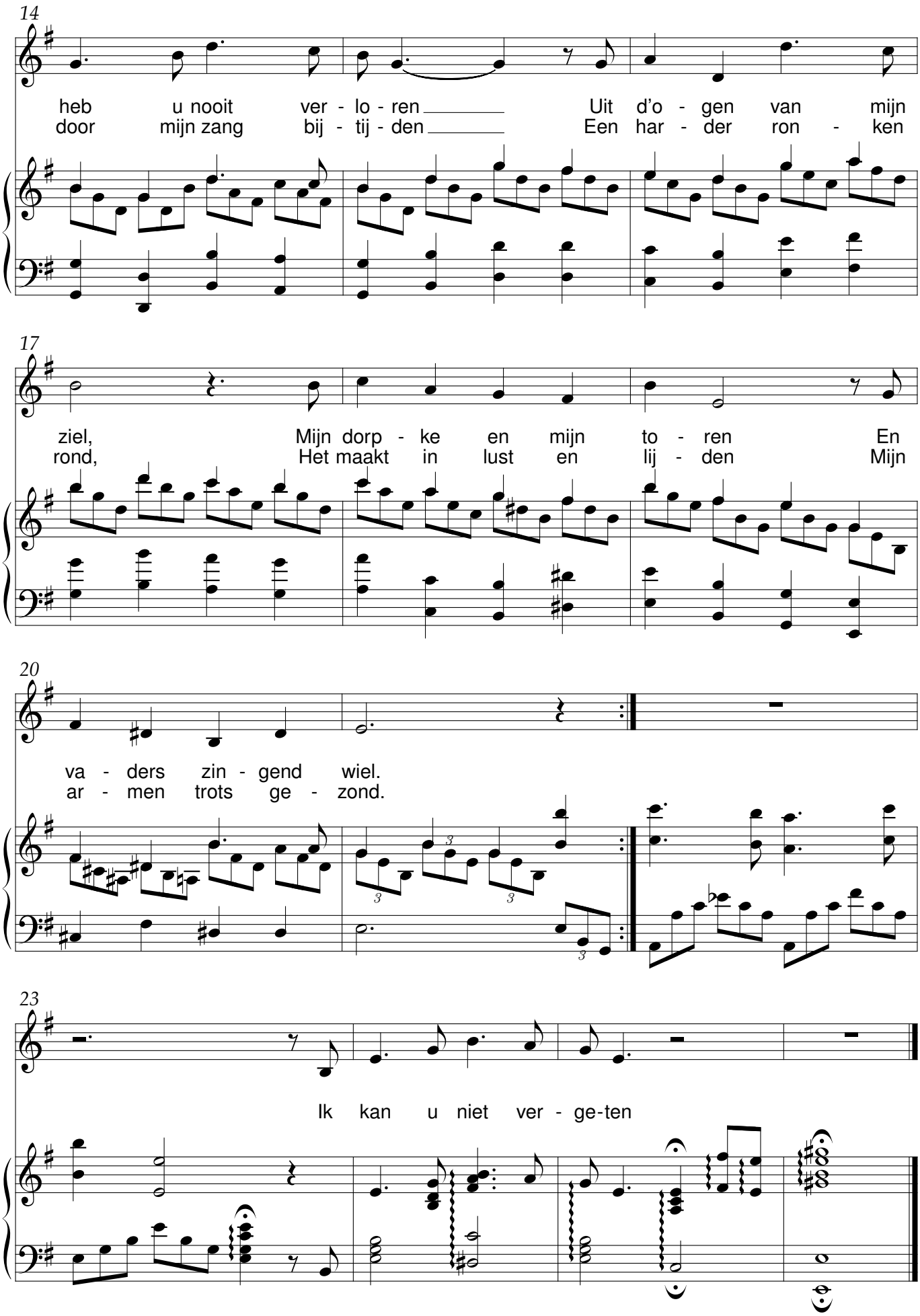
14
heb u nooit ver - lo - ren Uit d'o - gen van mijn
door mijn zang bij - tij - den Een har - der ron - ken
17
ziel, Mijn dorp - ke en mijn to - ren En
rond, Het maakt in lust en lij - den Mijn
20
va - ders zin - gend wiel.
ar - men trots ge - zond.
23
Ik kan u niet ver - ge-ten

Adeste

Op Kerstdag

René De Clercq (1877-1932) J. F. Van Egmond

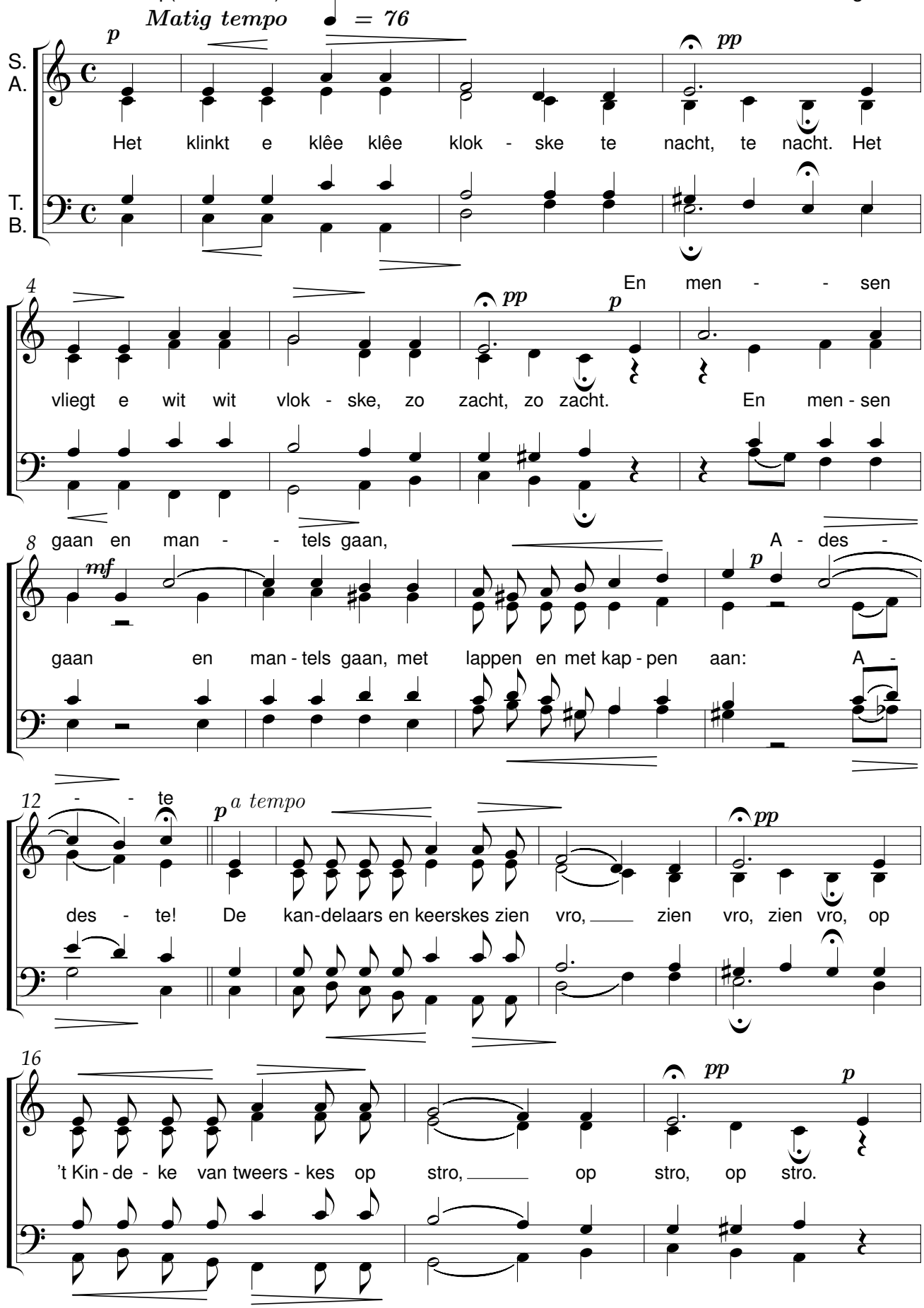

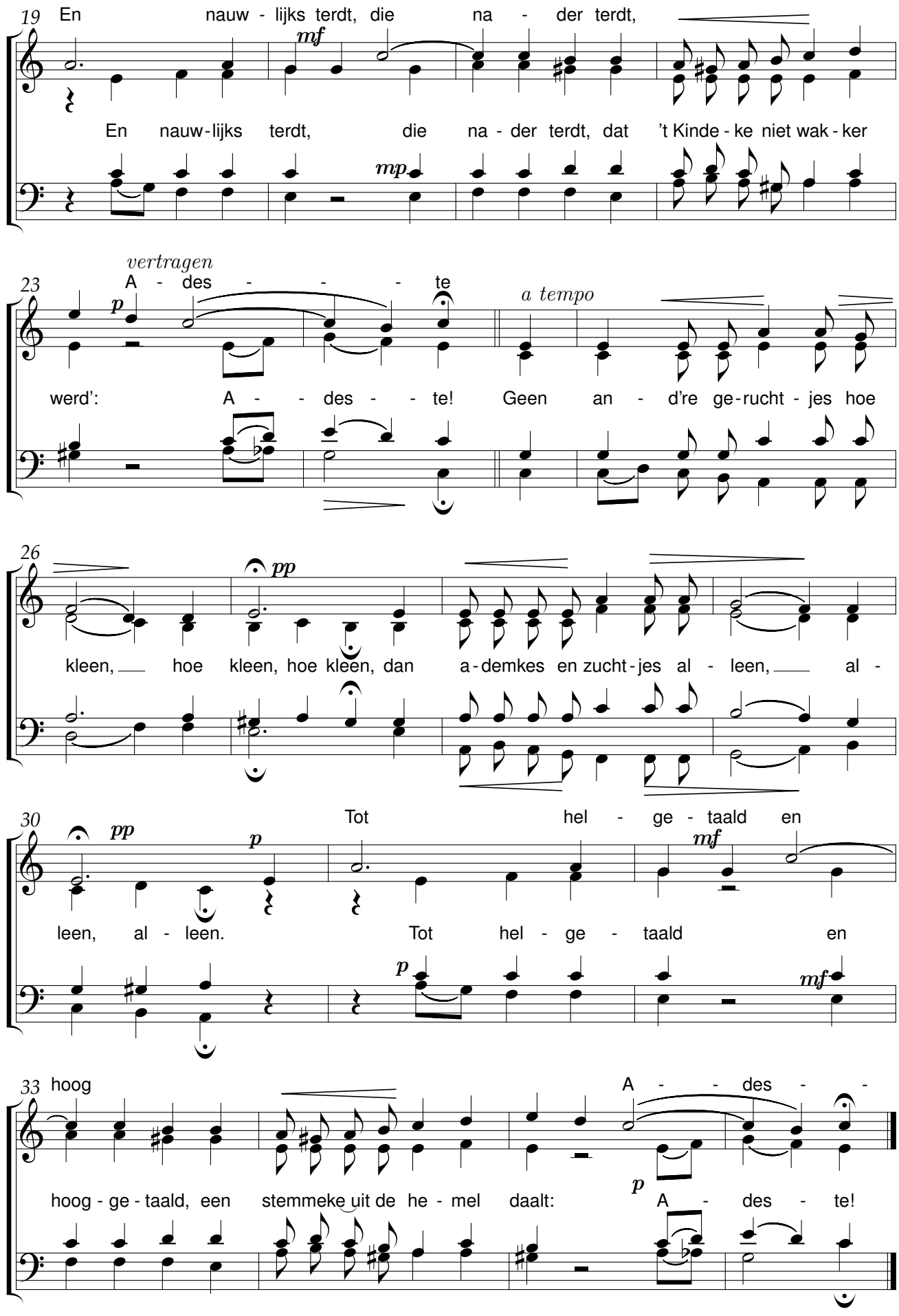
19
En nauw - lijks terdt, die na - der terdt,
mf
En nauw-lijks terdt, die na - der terdt, dat 't Kinde - ke niet wak - ker
mp
23
vertragen
A - des - - - - te
p
a tempo
werd': A - - des - - te! Geen an - d're ge-rucht - jes hoe
26
pp
kleen, hoe kleen, hoe kleen, dan a-demkes en zucht-jes al - leen, al -
30
Tot hel - ge - taald en
pp
p
mf
leen, al - leen. Tot hel - ge - taald en
p
mf
33
hoog
A - - des -
hoog - ge - taald, een stemmeke uit de he - mel daalt:
p
A - des - te!

De avond zijgt als zegen

René De Clercq (1877-1932) J. F. Van Egmond

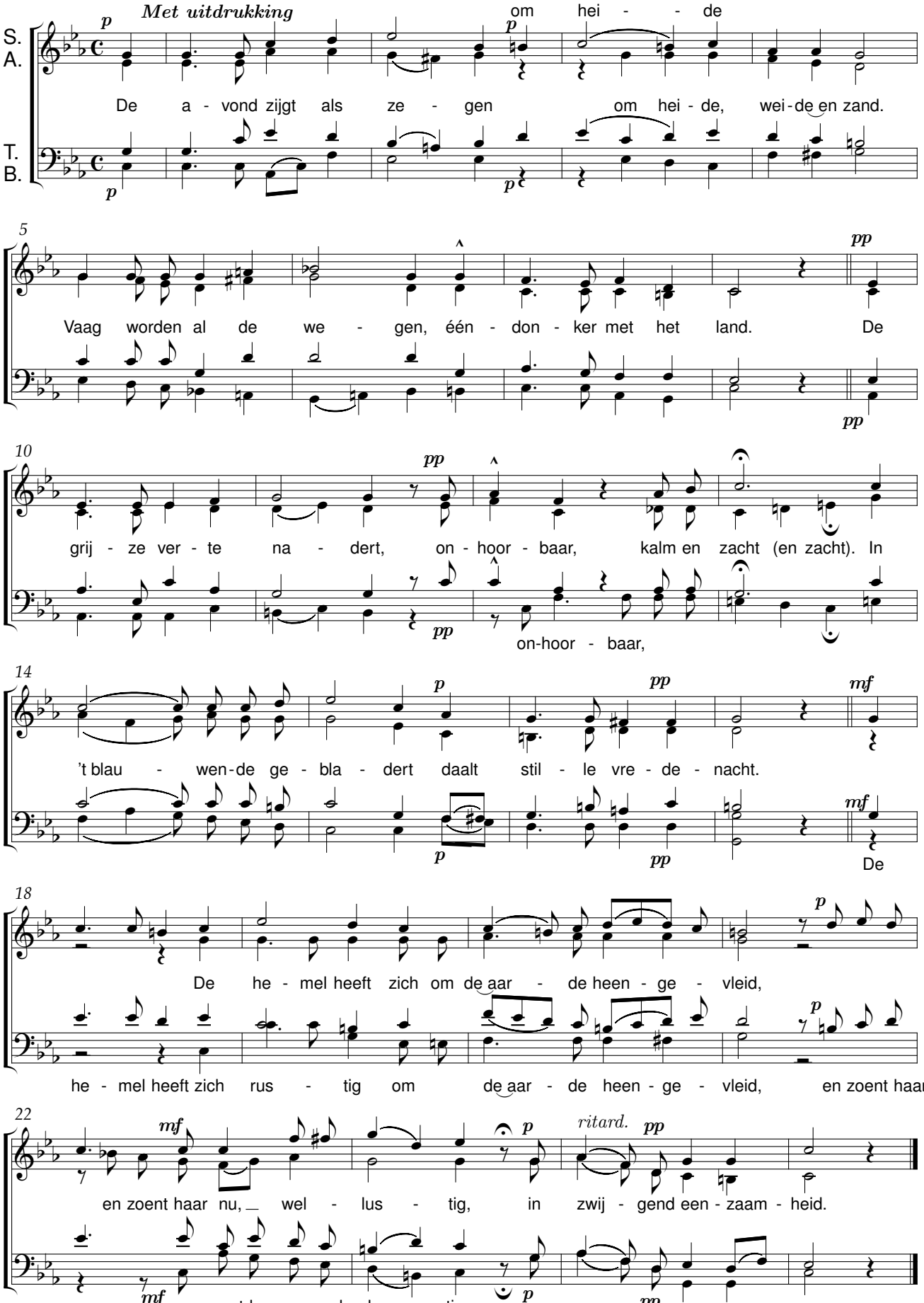

Bede

René De Clercq (1877-1932) Jef van Hoof (1877-1932)

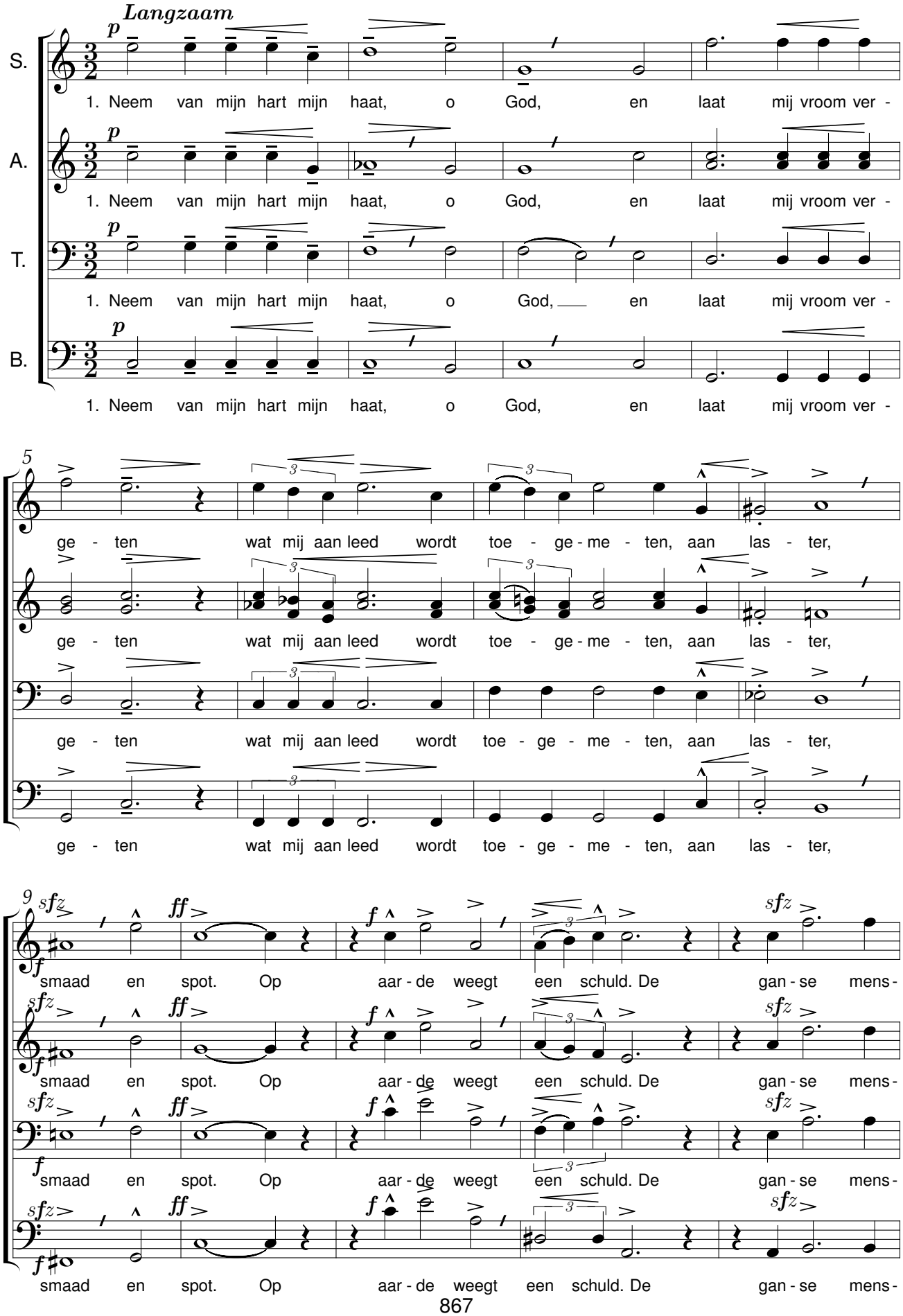

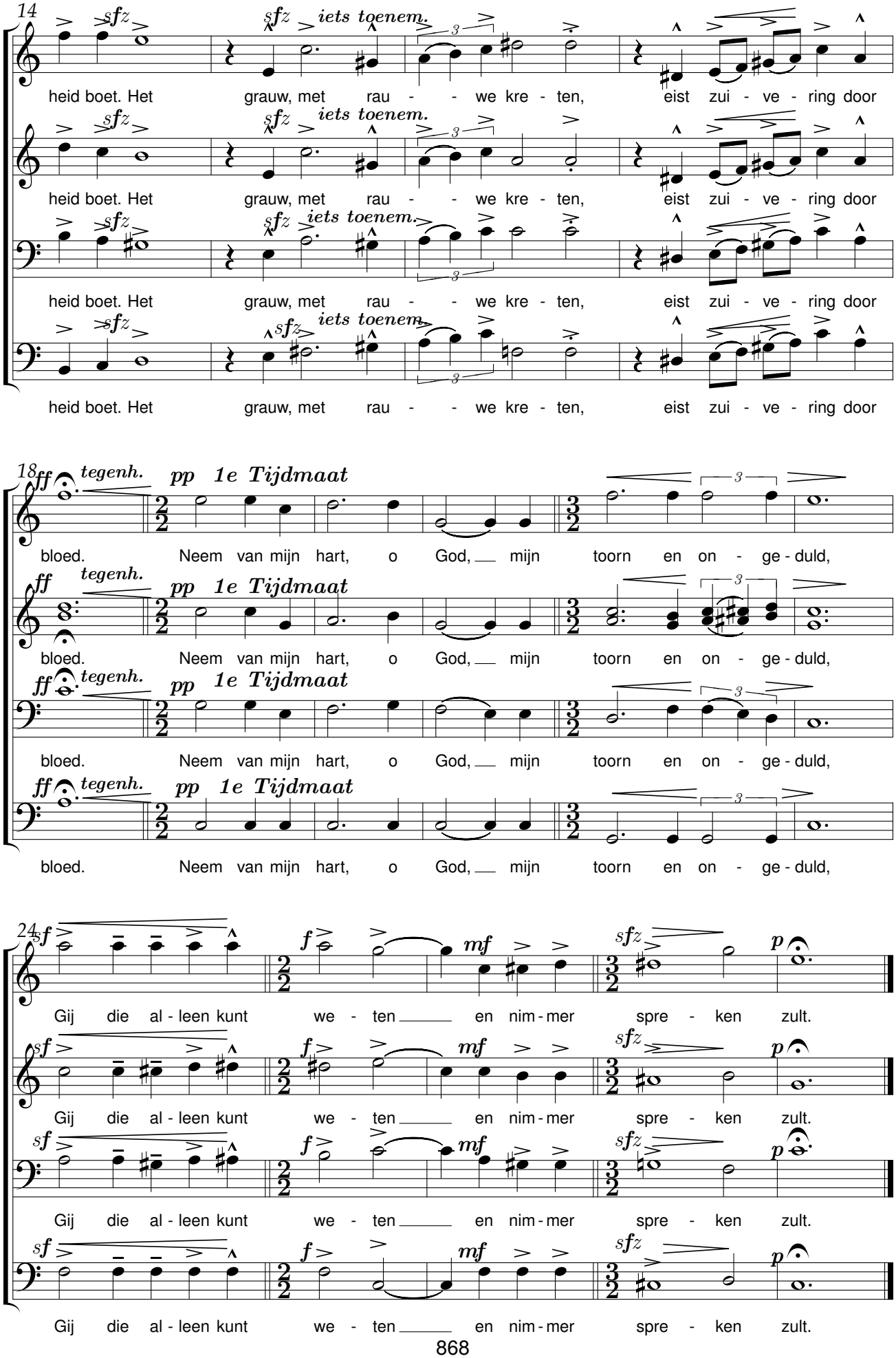
14
sfz
iets toenem.
heid boet. Het grauw, met rau - - we kre - ten, eist zui - ve - ring door
18
ff
tegenh.
pp 1e Tijdmaat
bloed. Neem van mijn hart, o God, mijn toorn en on - ge - duld,
24
sf
f
mf
sfz
p
Gij die al - leen kunt we - ten en nim - mer spre - ken zult.

Aan Vlaanderen

René De Clercq (1877-1932) Jef van Hoof (1877-1932)

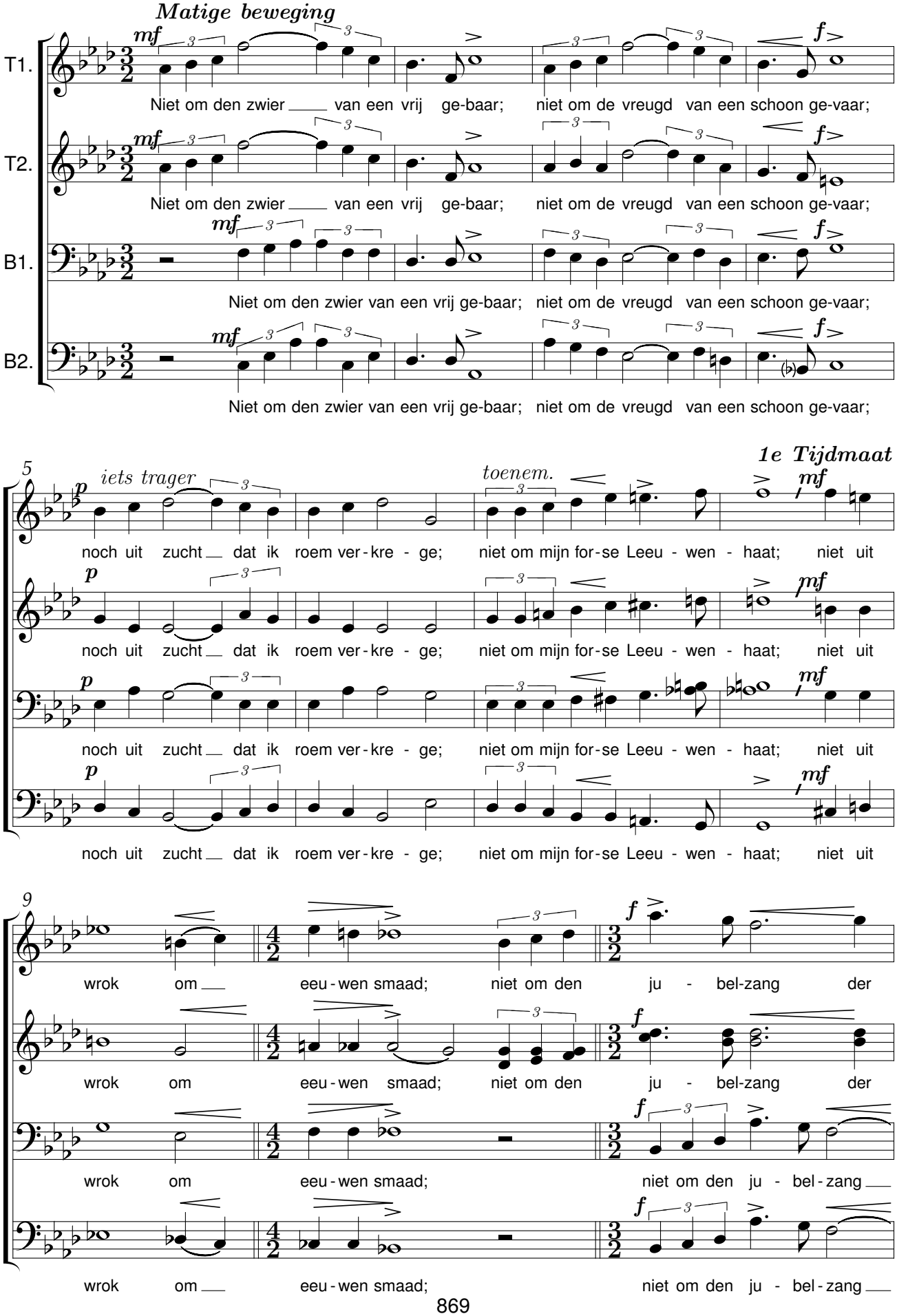

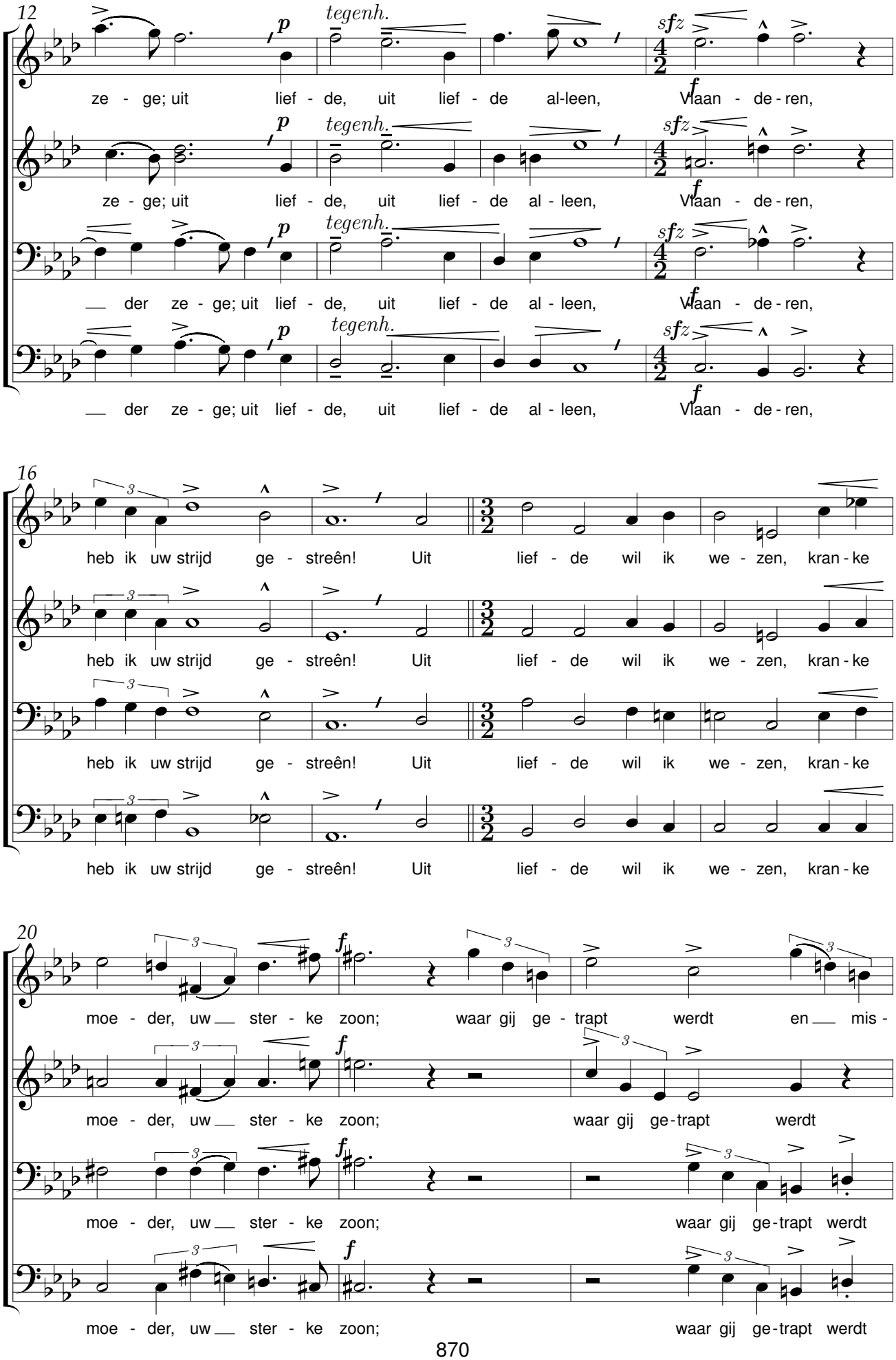
12
tegenh.
sfz
ze - ge; uit lief - de, uit lief - de al-leen, Vlaan - de-ren,
ze - ge; uit lief - de, uit lief - de al - leen, Vlaan - de-ren,
der ze - ge; uit lief - de, uit lief - de al - leen, Vlaan - de-ren,
der ze - ge; uit lief - de, uit lief - de al - leen, Vlaan - de-ren,
16
heb ik uw strijd ge - streên! Uit lief - de wil ik we - zen, kran - ke
heb ik uw strijd ge - streên! Uit lief - de wil ik we - zen, kran - ke
heb ik uw strijd ge - streên! Uit lief - de wil ik we - zen, kran - ke
heb ik uw strijd ge - streên! Uit lief - de wil ik we - zen, kran - ke
20
moe - der, uw ster - ke zoon; waar gij ge - trapt werdt en mis -
moe - der, uw ster - ke zoon; waar gij ge-trapt werdt
moe - der, uw ster - ke zoon; waar gij ge-trapt werdt
moe - der, uw ster - ke zoon; waar gij ge-trapt werdt

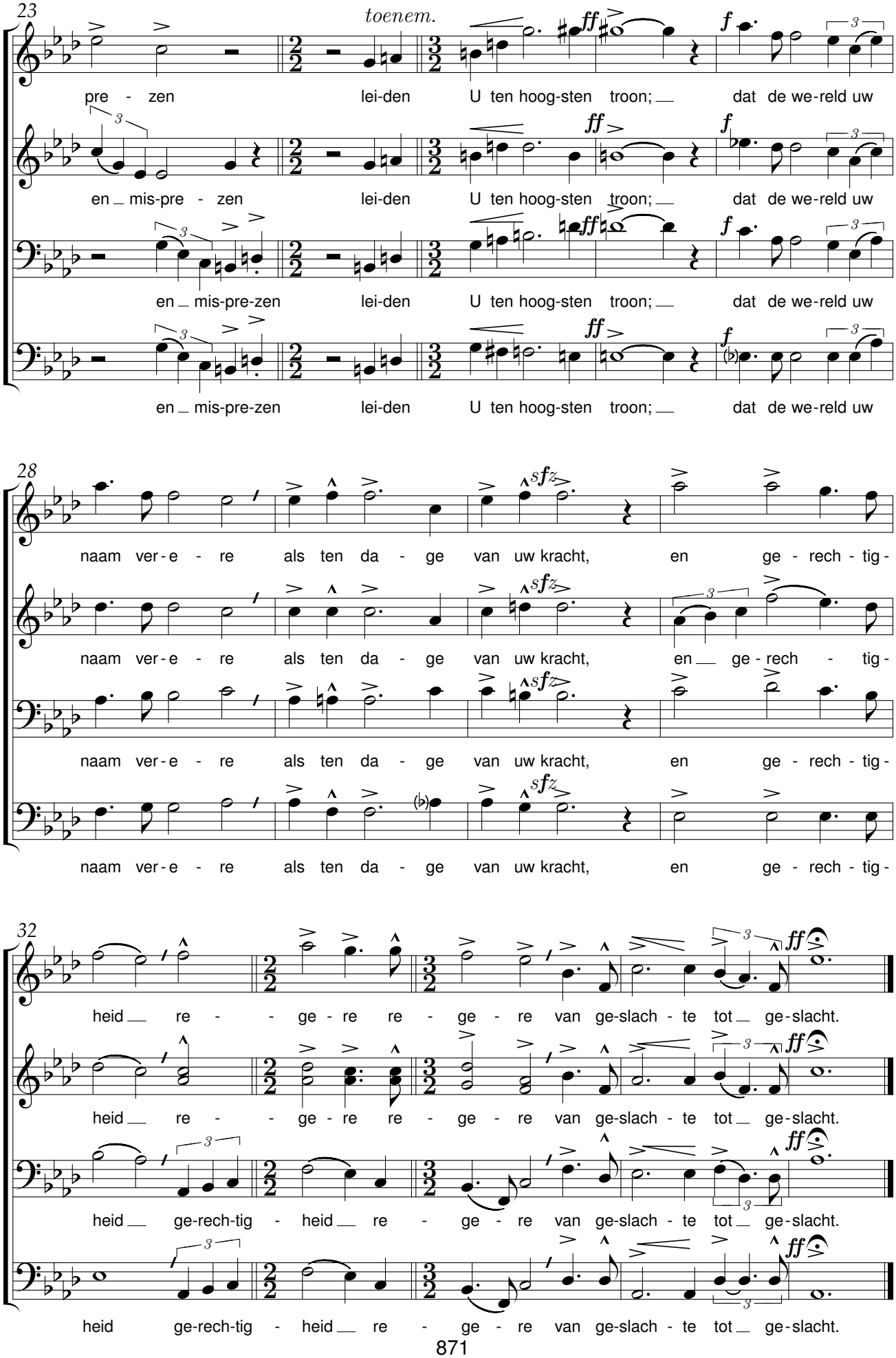
23
toenem.
pre - zen lei-den U ten hoog-sten troon; dat de we-reld uw
en mis-pre - zen lei-den U ten hoog-sten troon; dat de we-reld uw
en mis-pre-zen lei-den U ten hoog-sten troon; dat de we-reld uw
en mis-pre-zen lei-den U ten hoog-sten troon; dat de we-reld uw
28
naam ver-e - re als ten da - ge van uw kracht, en ge - rech - tig -
naam ver-e - re als ten da - ge van uw kracht, en ge - rech - tig -
naam ver-e - re als ten da - ge van uw kracht, en ge - rech - tig -
naam ver-e - re als ten da - ge van uw kracht, en ge - rech - tig -
32
heid re - - ge - re re - ge - re van ge-slach - te tot ge-slacht.
heid re - - ge - re re - ge - re van ge-slach - te tot ge-slacht.
heid ge-rech-tig - heid re - ge - re van ge-slach - te tot ge-slacht.
heid ge-rech-tig - heid re - ge - re van ge-slach - te tot ge-slacht.

Boden

René De Clercq (1877-1932) Jef van Hoof (1877-1932)

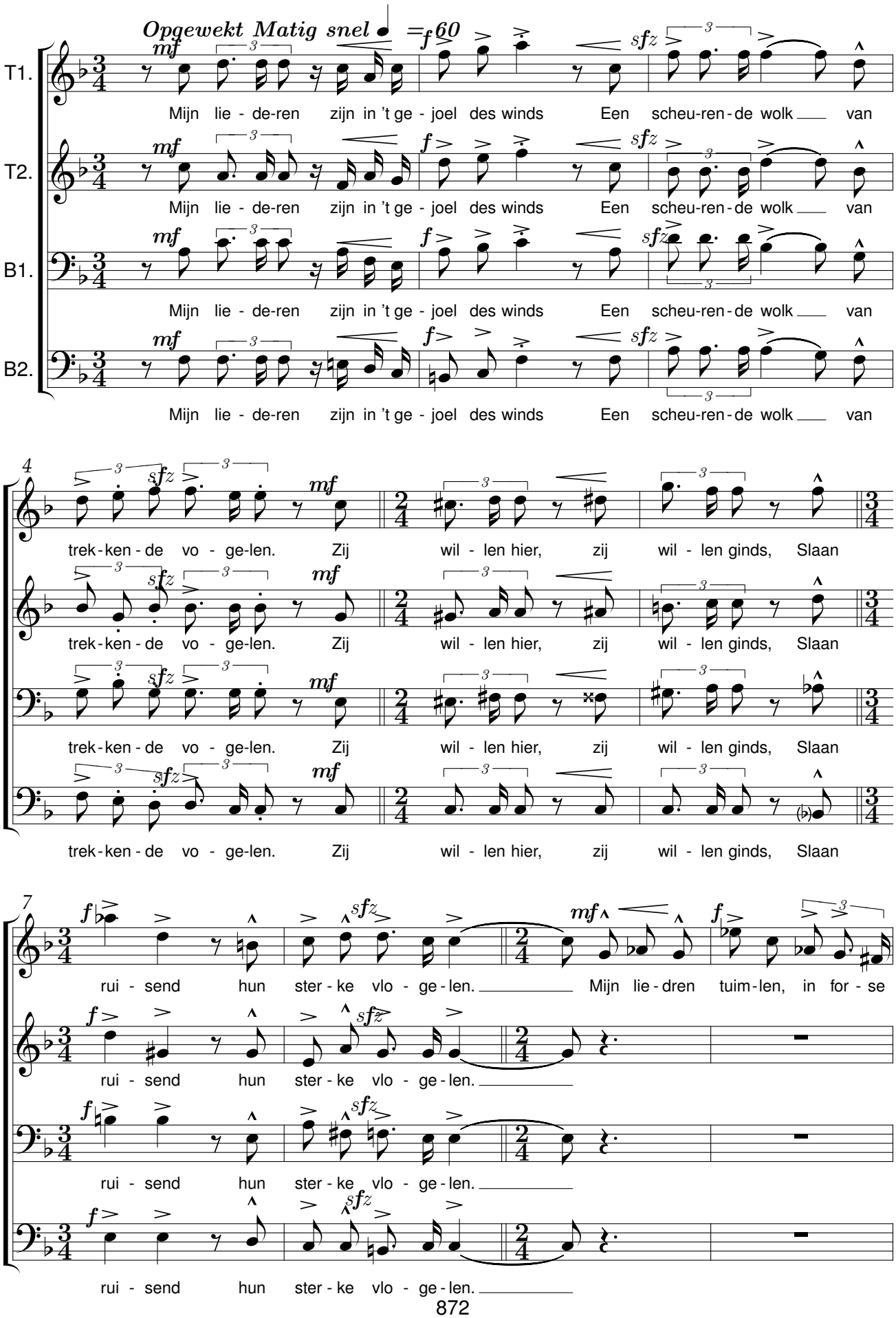

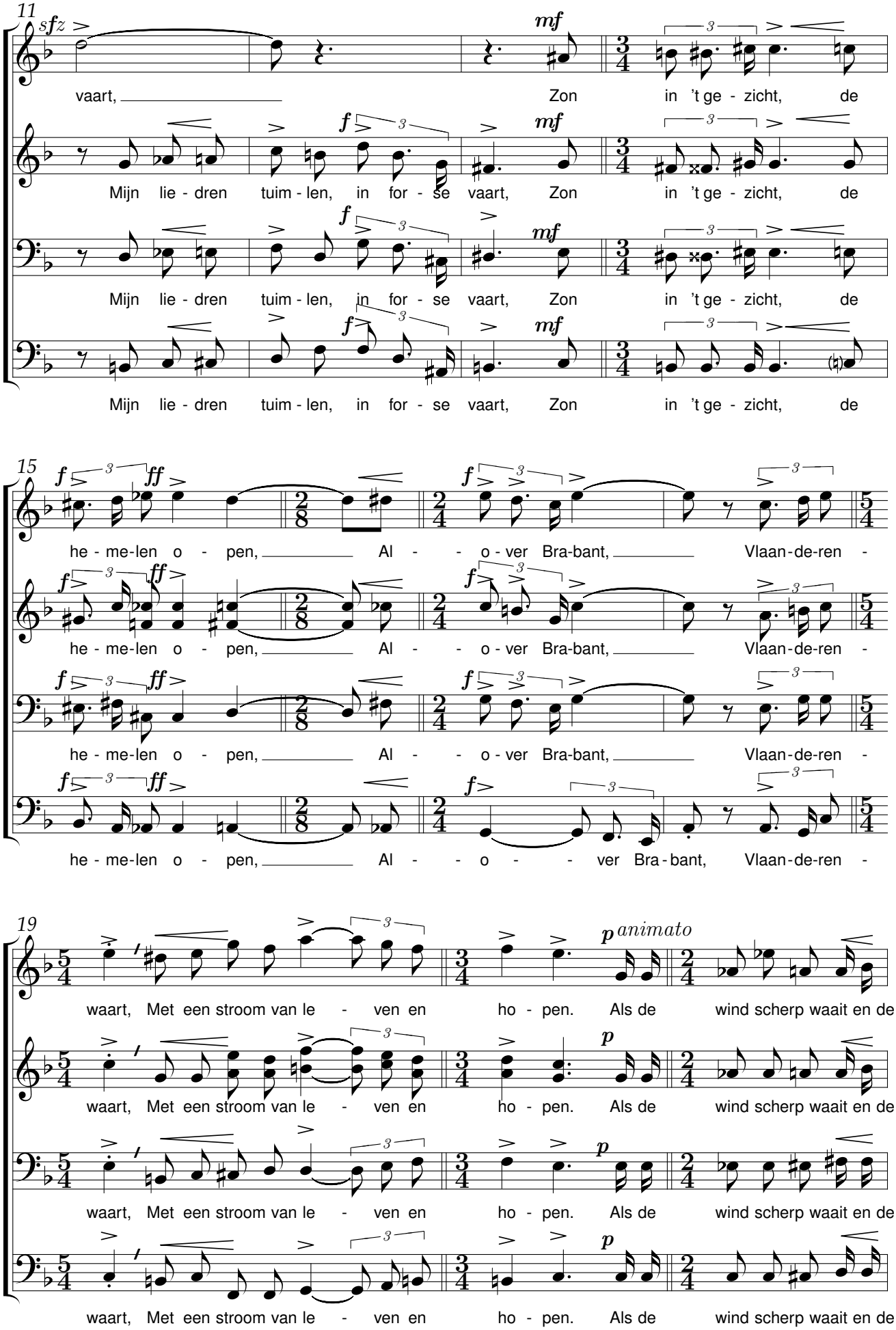
11
sfz
mf
vaart, Zon in 't ge - zicht, de
f
mf
Mijn lie - dren tuim - len, in for - se vaart, Zon in 't ge - zicht, de
15
f
ff
he - me-len o - pen, Al - o - ver Bra-bant, Vlaan-de-ren -
19
p animato
waart, Met een stroom van le - ven en ho - pen. Als de wind scherp waait en de

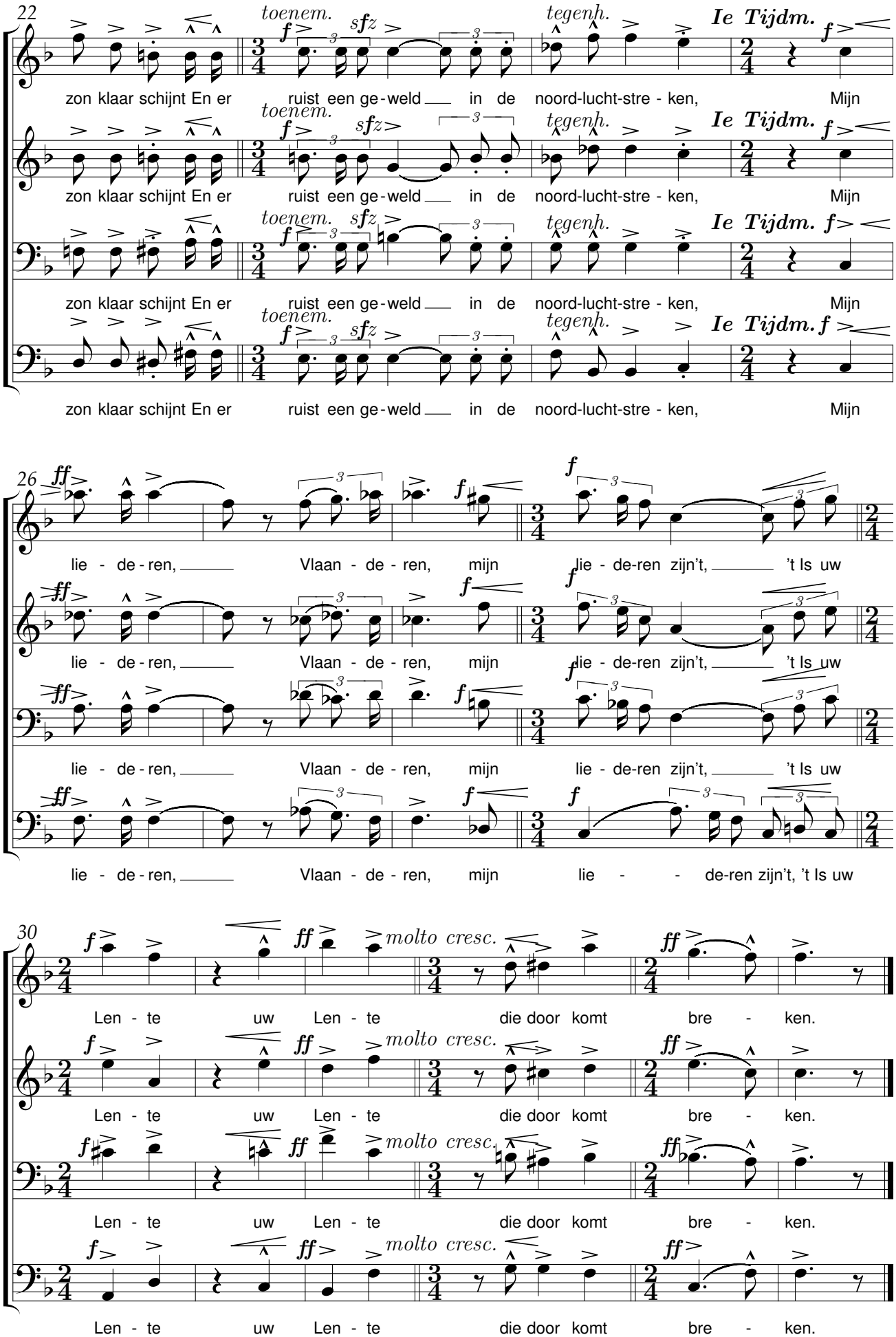
22
toenem.
tegenh.
Ie Tijdm.
zon klaar schijnt En er ruist een ge - weld in de noord-lucht-stre - ken, Mijn
26
lie - de - ren, Vlaan - de - ren, mijn lie - de-ren zijn't, 't Is uw
30
molto cresc.
Len - te uw Len - te die door komt bre - ken.

Daar is maar één Land

René De Clercq (1877-1932) Jef Van Hoof 1886-1959

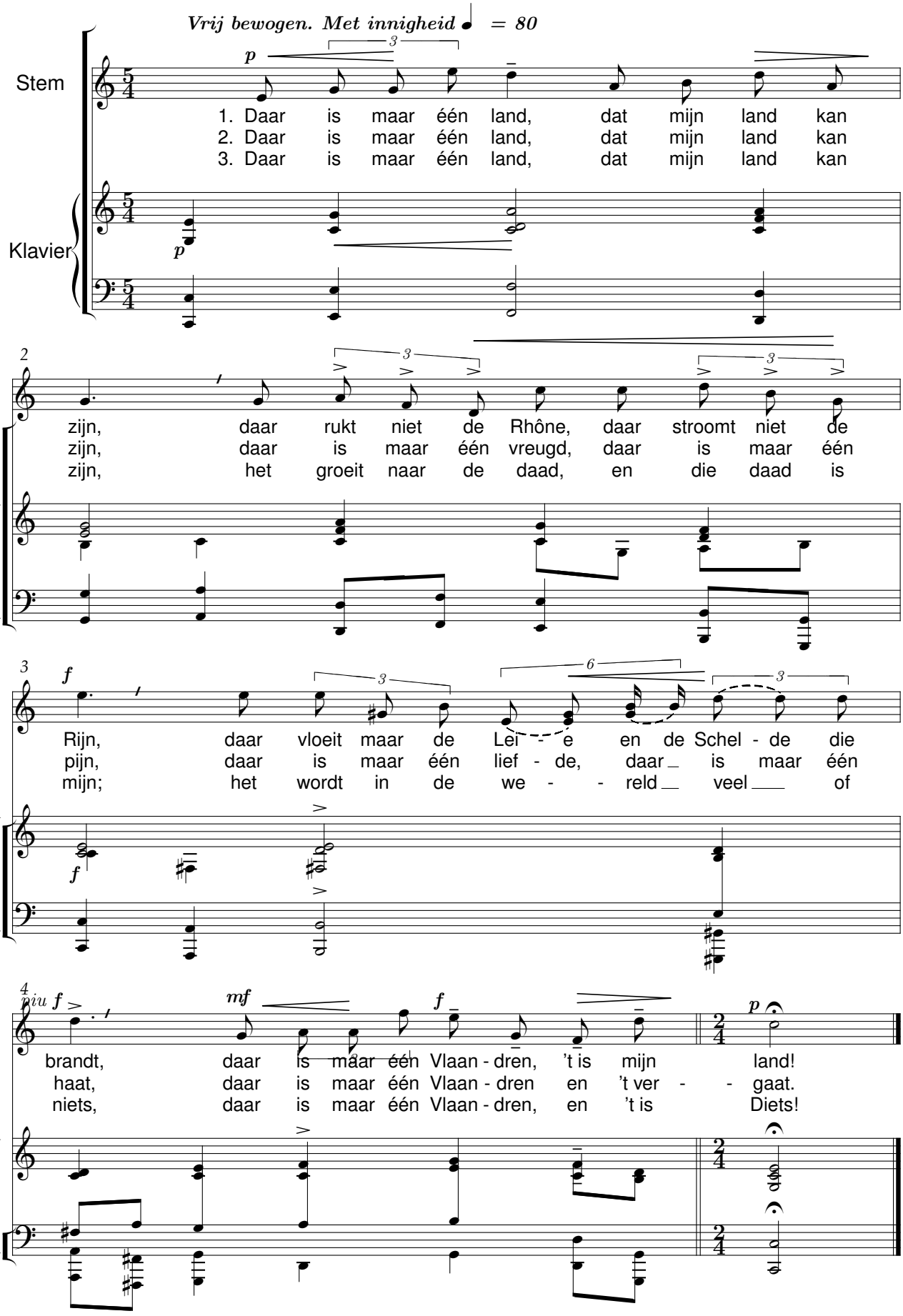

Daar is maar één Land

René De Clercq (1877-1932) Jef Van Hoof (1886-1959)

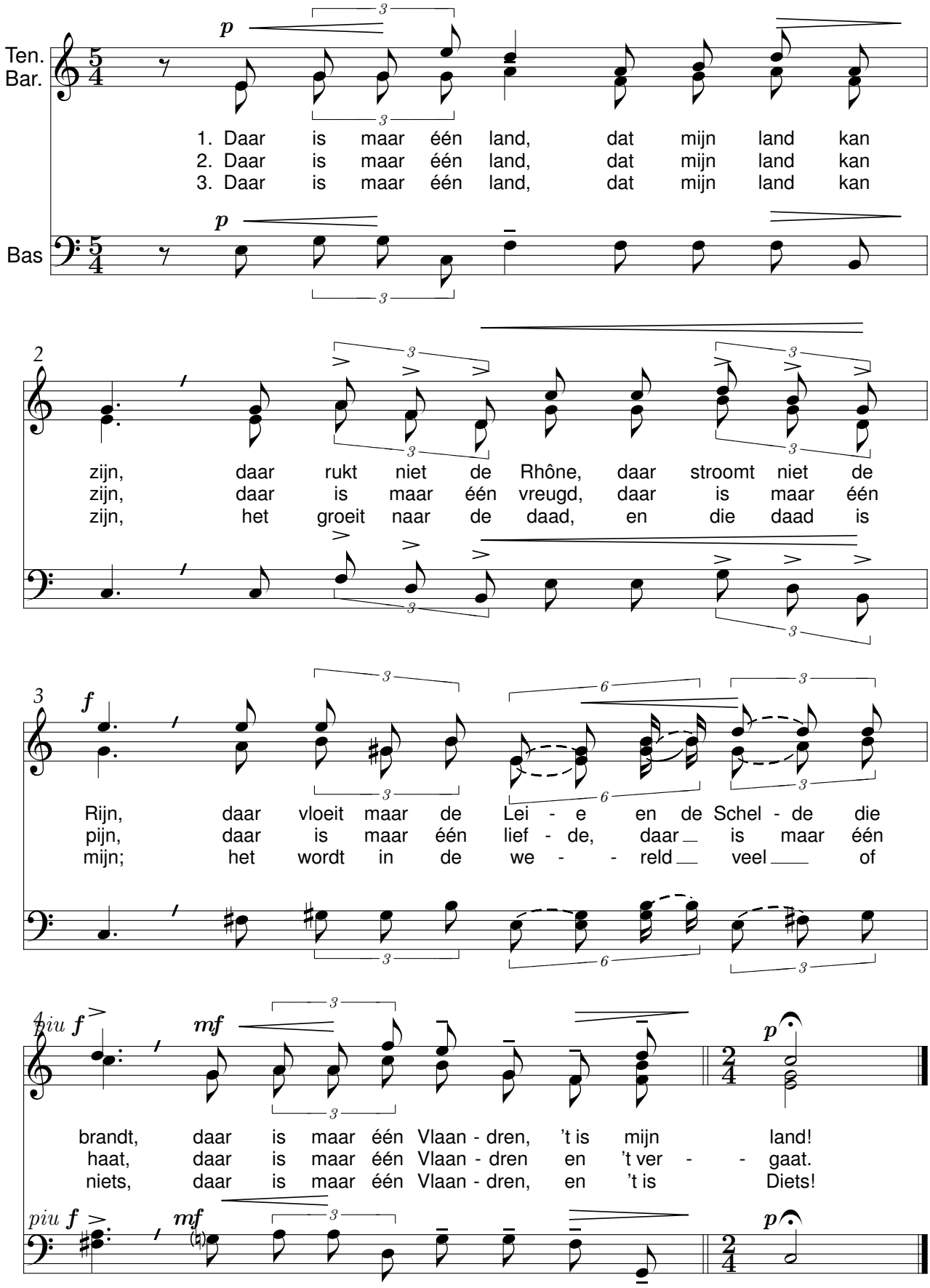

Kunst is de kracht

René De Clercq (1877-1932) Jef van Hoof (1877-1932)

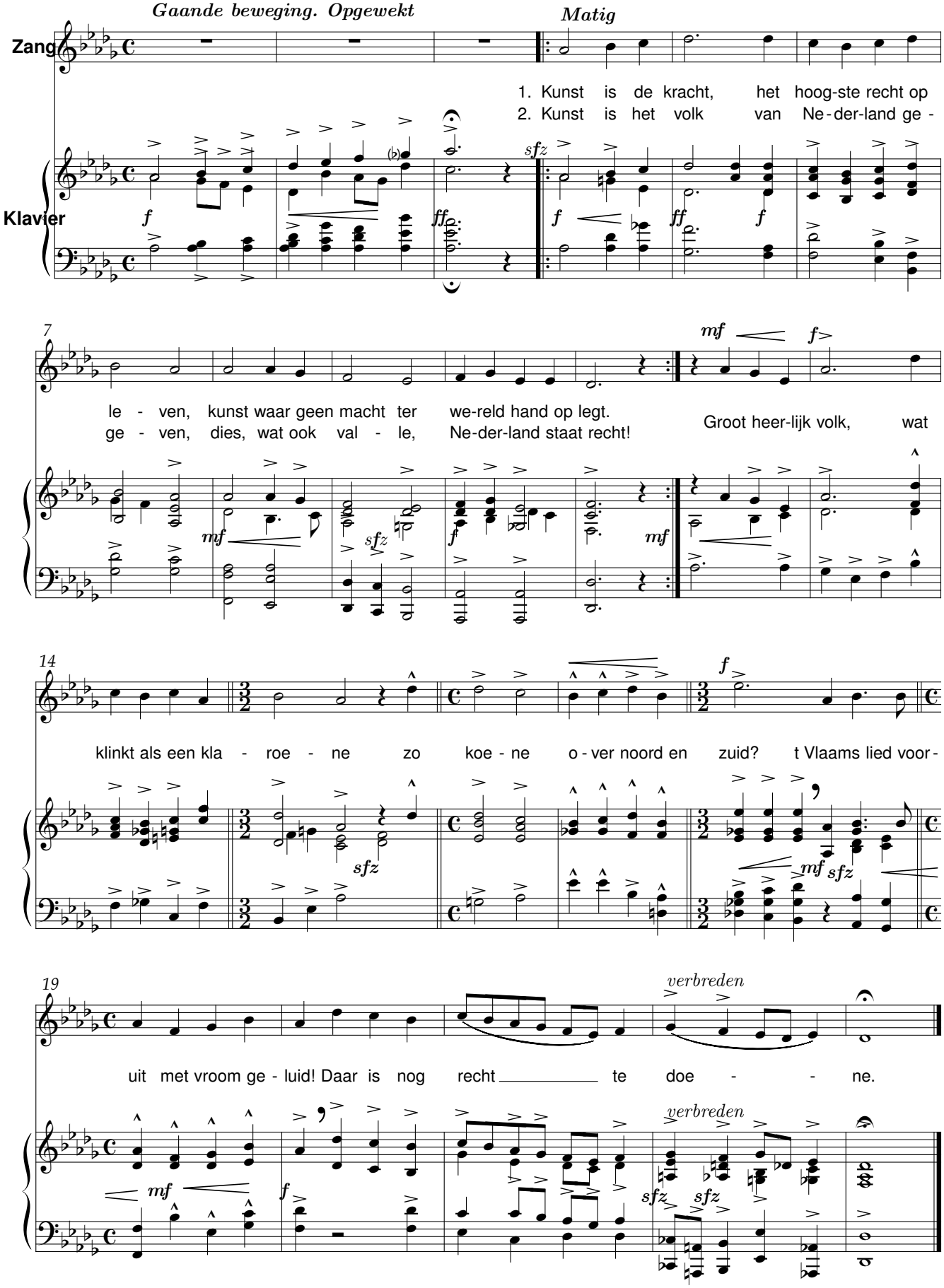

Toeristenlied

René De Clercq (1877-1932) Jef Van Hoof (1886-1959)

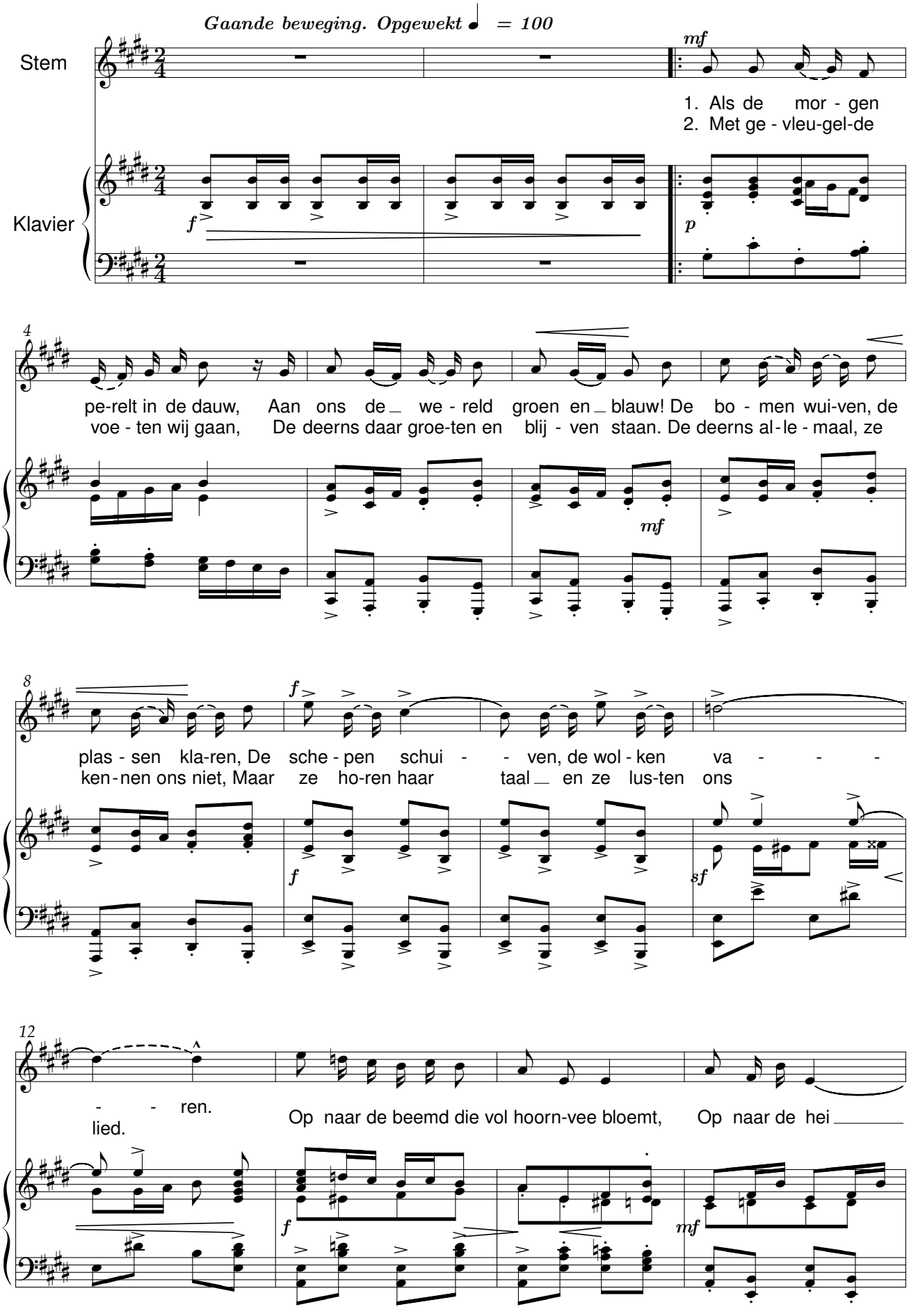

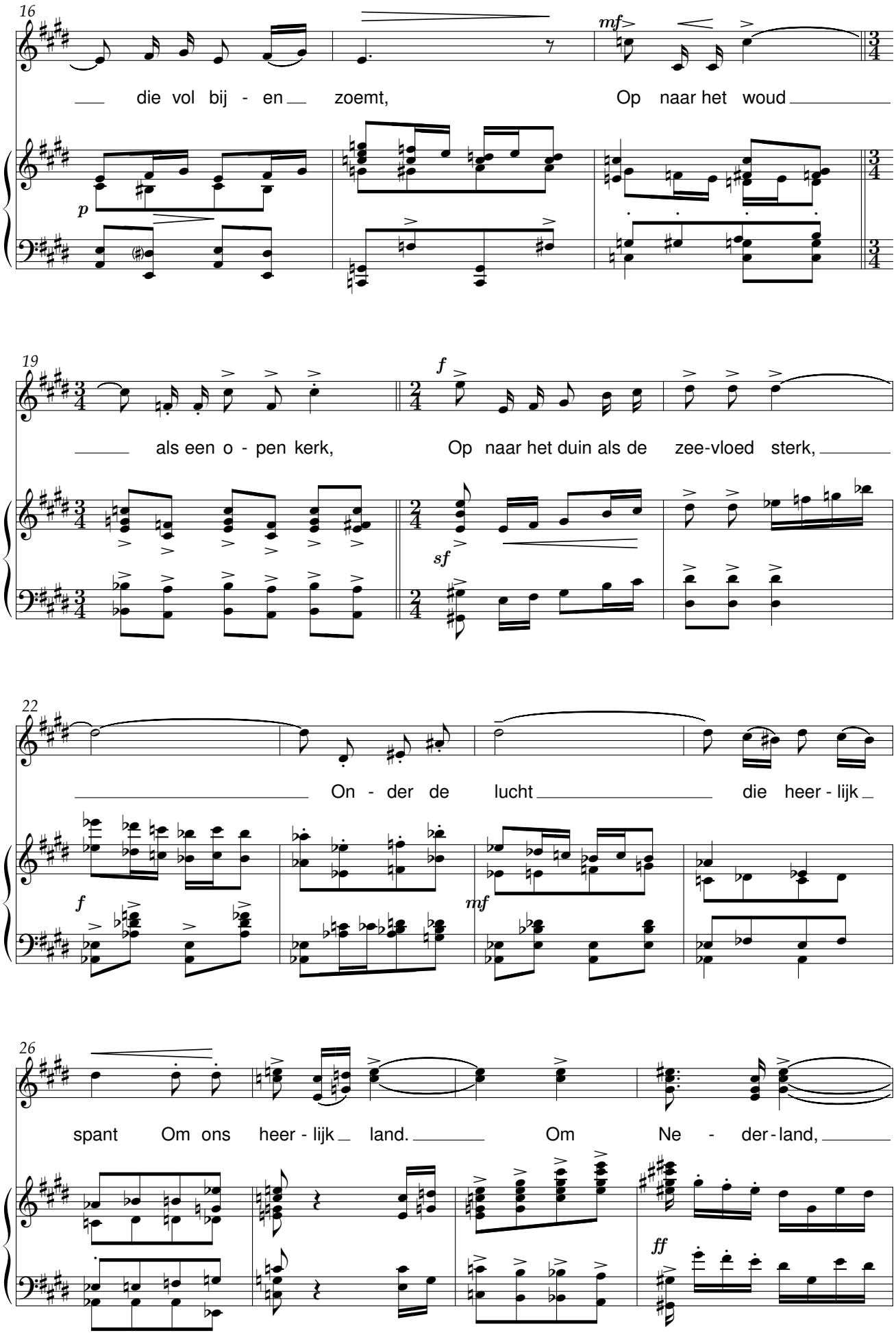
16
mf
die vol bij - en zoemt,
Op naar het woud
p
19
f
als een o - pen kerk,
Op naar het duin als de zee-vloed sterk,
sf
22
On - der de lucht
die heer - lijk
f
mf
26
spant Om ons heer - lijk land.
Om Ne - der - land,
ff

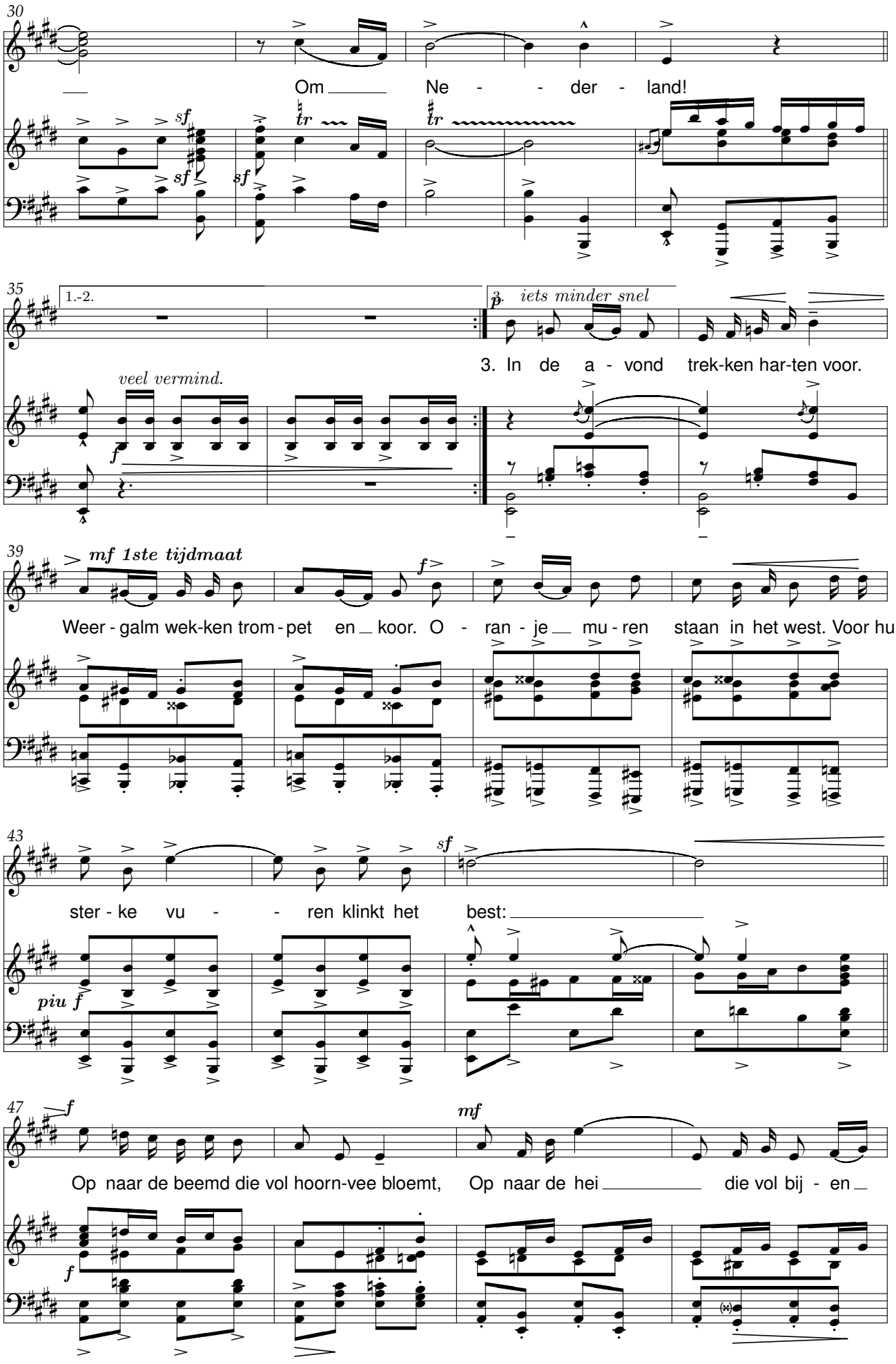
30
Om Ne - - der - land!
35
1.-2.
3.
iets minder snel
3. In de a - vond trek-ken har-ten voor.
veel vermind.
39
mf 1ste tijdmaat
Weer - galm wek-ken trom - pet en koor. O - ran - je mu - ren staan in het west. Voor hun
43
ster - ke vu - - ren klinkt het best:
piu f
47
Op naar de beemd die vol hoorn-vee bloemt, Op naar de hei die vol bij - en

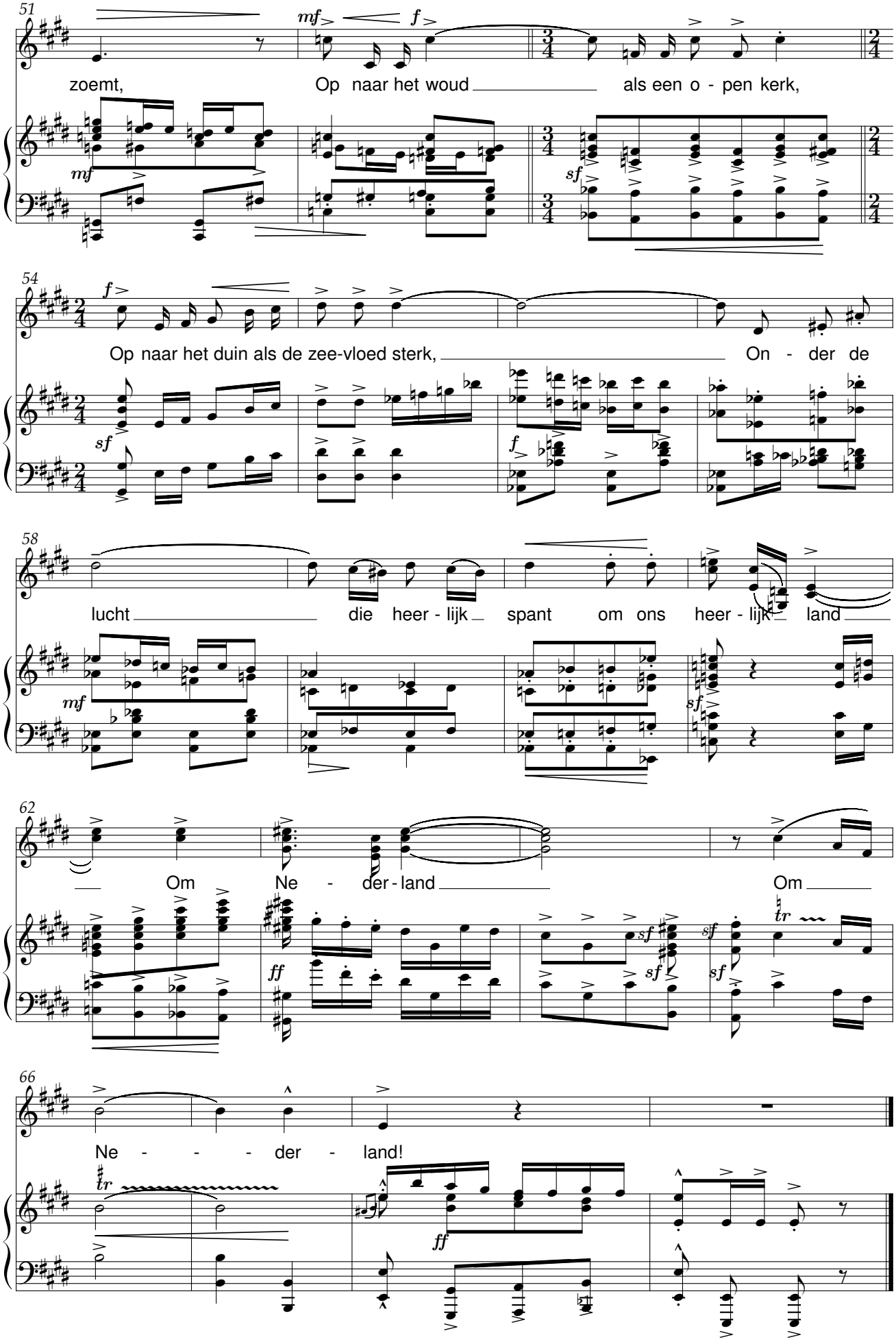
51
mf
f
zoemt,
Op naar het woud
als een o - pen kerk,
sf
54
f
Op naar het duin als de zee-vloed sterk,
On - der de
sf
f
58
lucht
die heer - lijk
spant om ons heer - lijk
land
mf
sf
62
Om
Ne - der - land
Om
ff
sf
sf
sf
sf
tr
66
Ne - - - der - land!
tr
ff

Adeste

René De Clercq (1877-1932) Emiel Vanhove (1913-1990)

Zacht, eenvoudig.

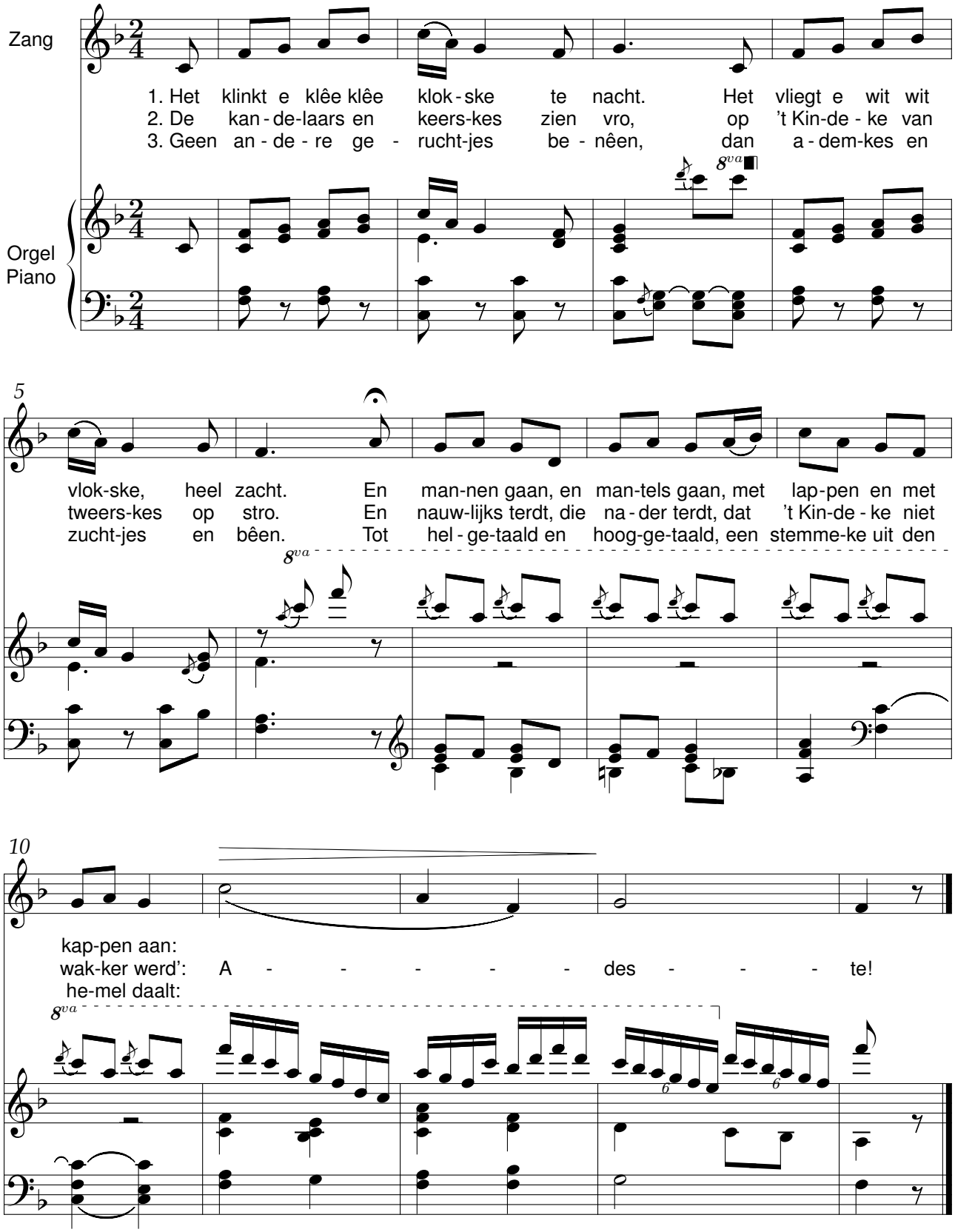

Mijn kleen kleen dochterke

René De Clercq (1877-1932) Ger. van Kooten (1863-1920)

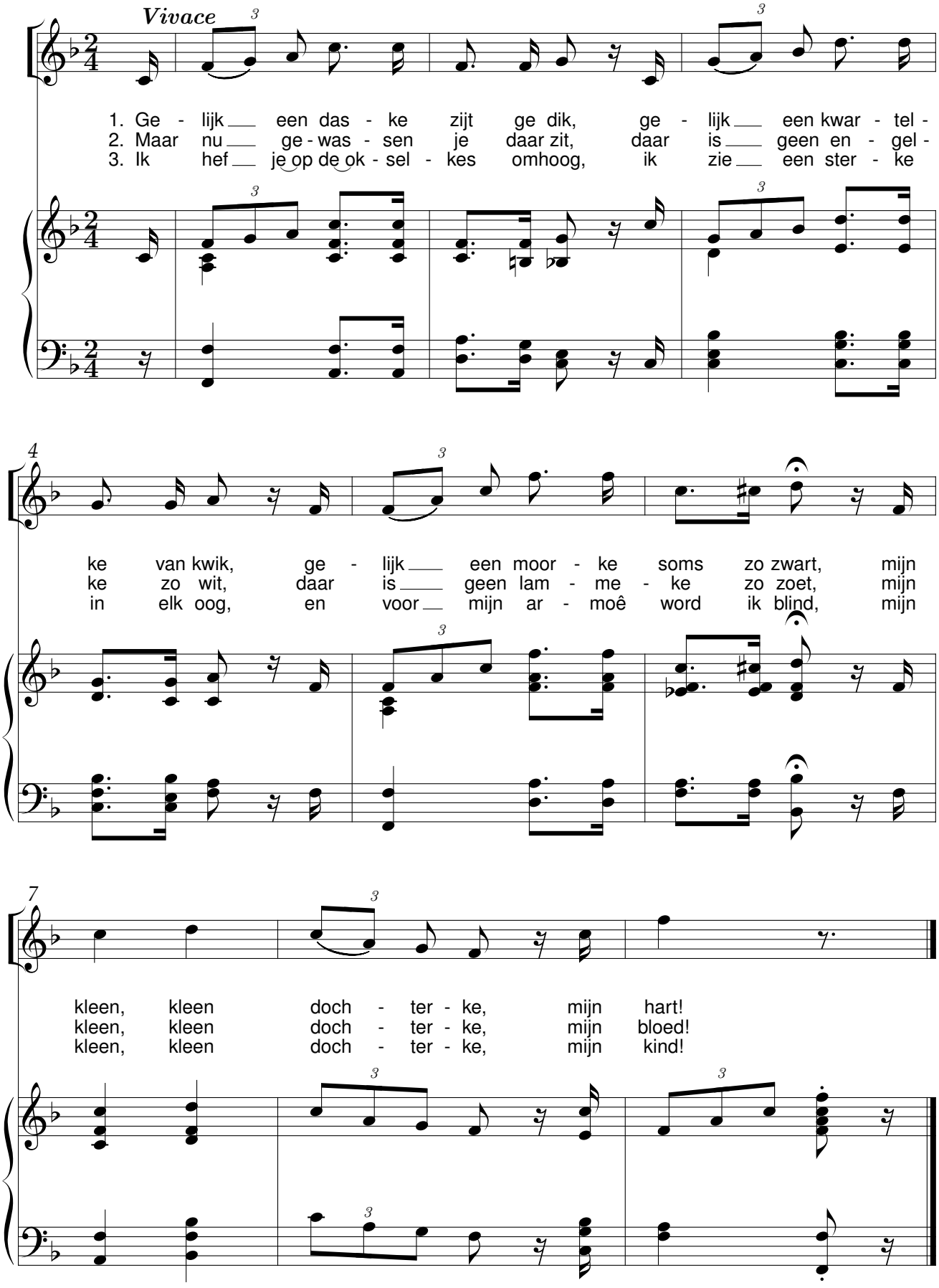

Onder de helm

René De Clercq (1877-1932) Ger. van Kooten (1863-1920)

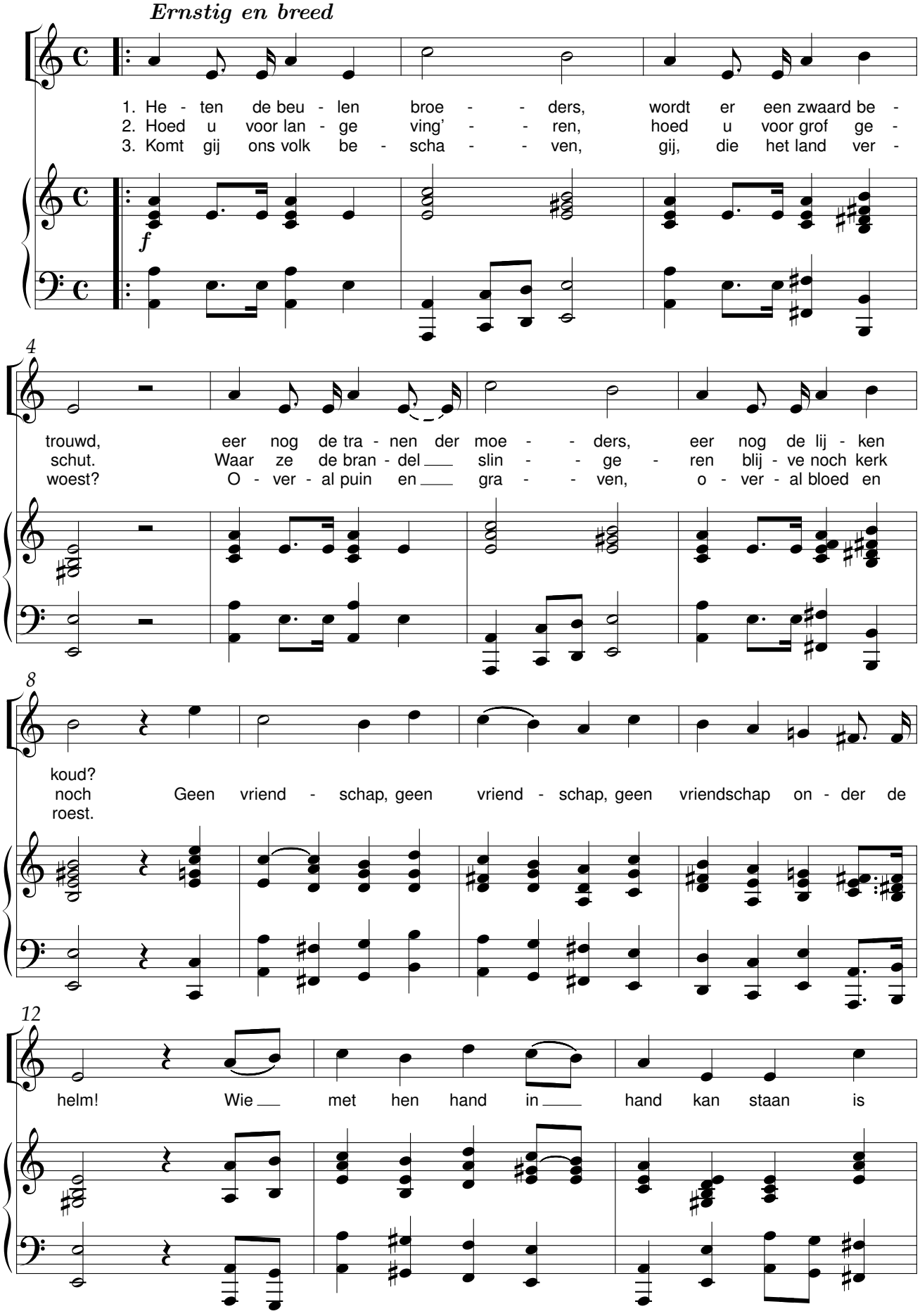

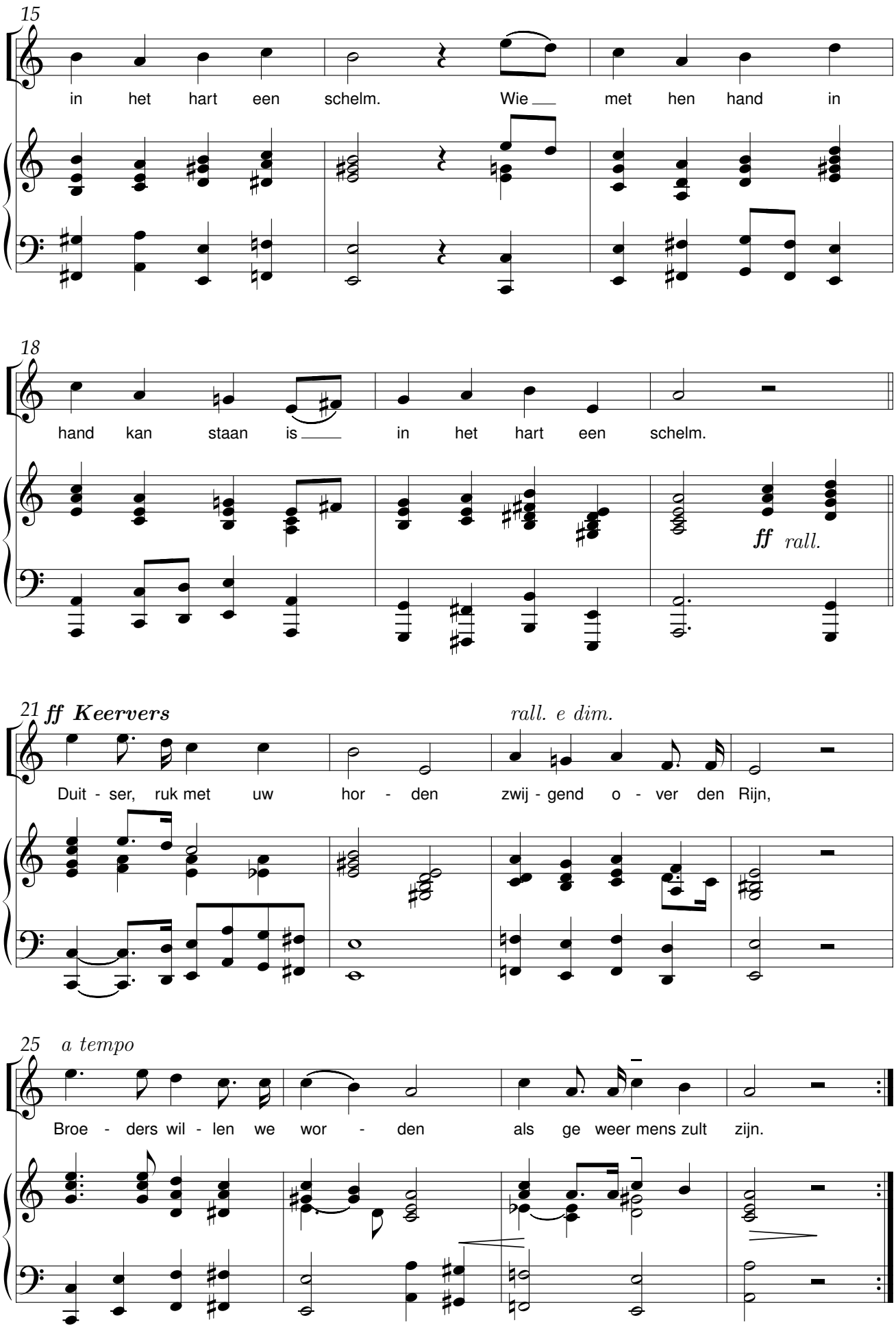
15
in het hart een schelm. Wie met hen hand in
18
hand kan staan is in het hart een schelm.
ff rall.
21 ff Keervers
rall. e dim.
Duit - ser, ruk met uw hor - den zwij - gend o - ver den Rijn,
25 a tempo
Broe - ders wil - len we wor - den als ge weer mens zult zijn.

Ik ben van de buiten

René De Clercq (1877-1932) Jo van Maas

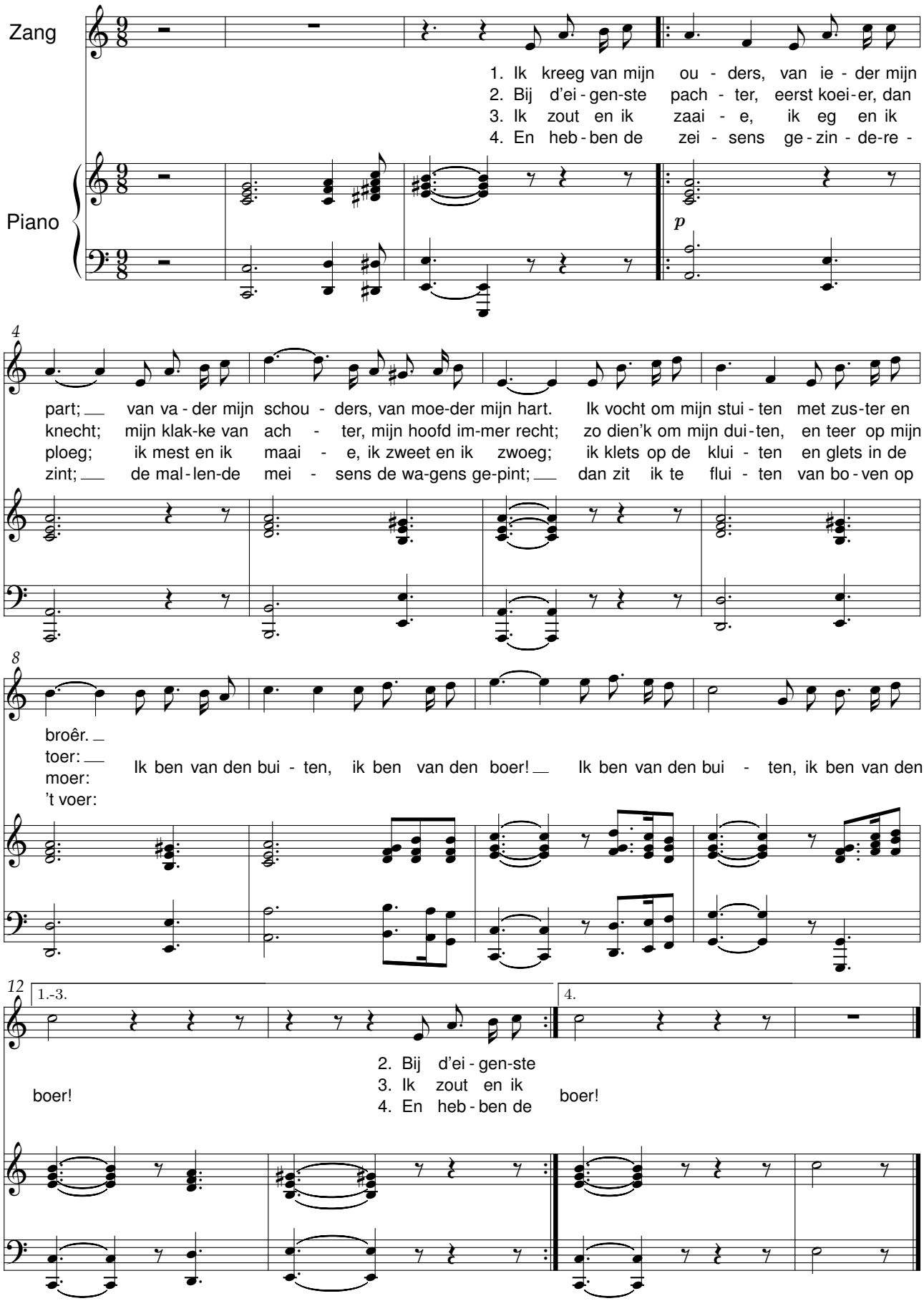

’k Zal wel

René De Clercq (1877-1932) Henri van Nieuwenhove op. 15 nr. 4

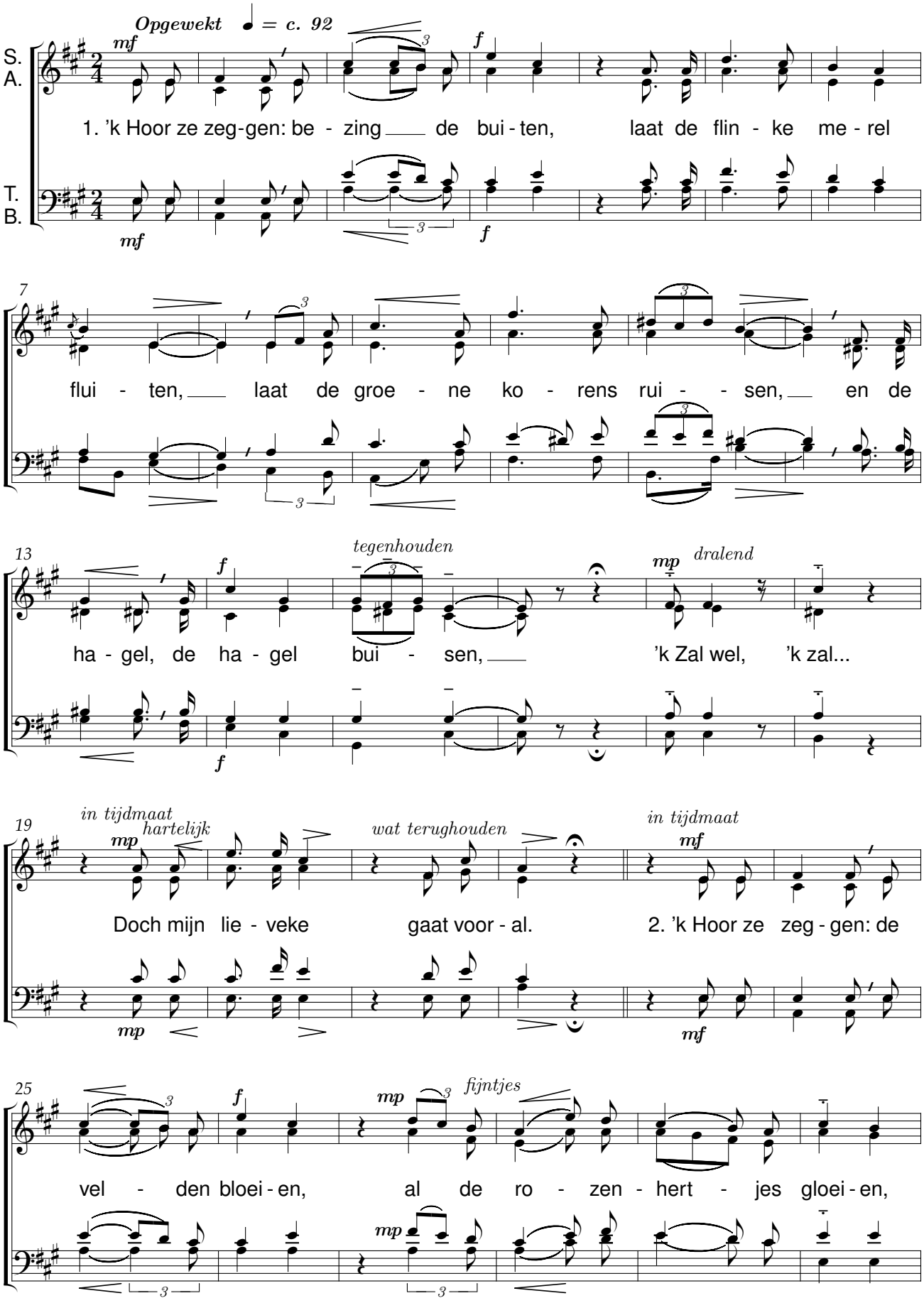

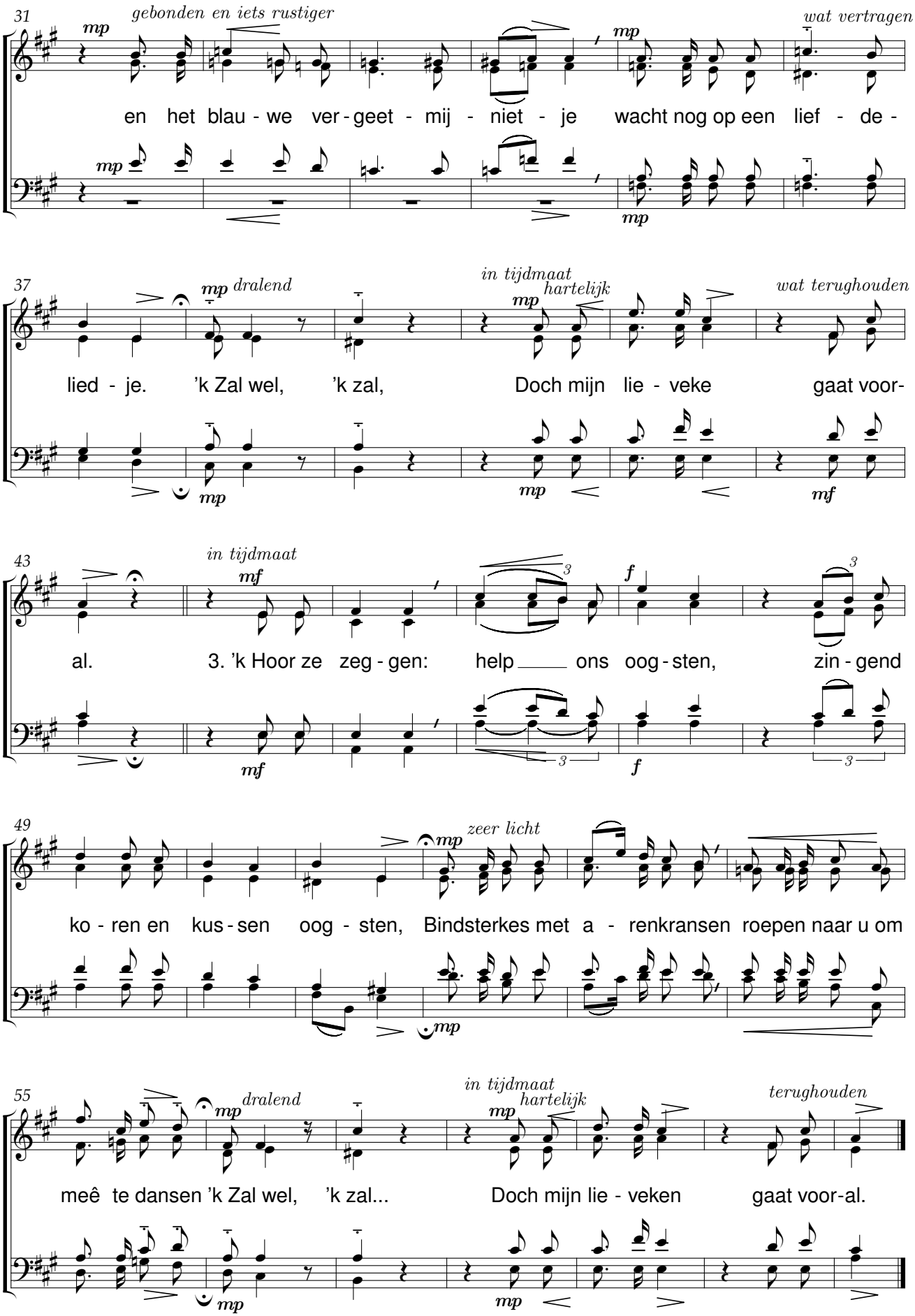
31
mp
gebonden en iets rustiger
wat vertragen
en het blau - we ver - geet - mij - niet - je wacht nog op een lief - de -
37
mp dralend
in tijdmaat
mp hartelijk
wat terughouden
lied - je. 'k Zal wel, 'k zal, Doch mijn lie - veke gaat voor-
43
in tijdmaat
mf
f
al. 3. 'k Hoor ze zeg - gen: help ons oog - sten, zin - gend
49
mp zeer licht
ko - ren en kus - sen oog - sten, Bindsterkes met a - renkransen roepen naar u om
55
mp dralend
in tijdmaat
mp hartelijk
terughouden
meê te dansen 'k Zal wel, 'k zal... Doch mijn lie - veken gaat voor-al.

Schone Nacht

René De Clercq (1877-1932)

Hendrik C. van Oort (1873-1953)
Opus 16.1

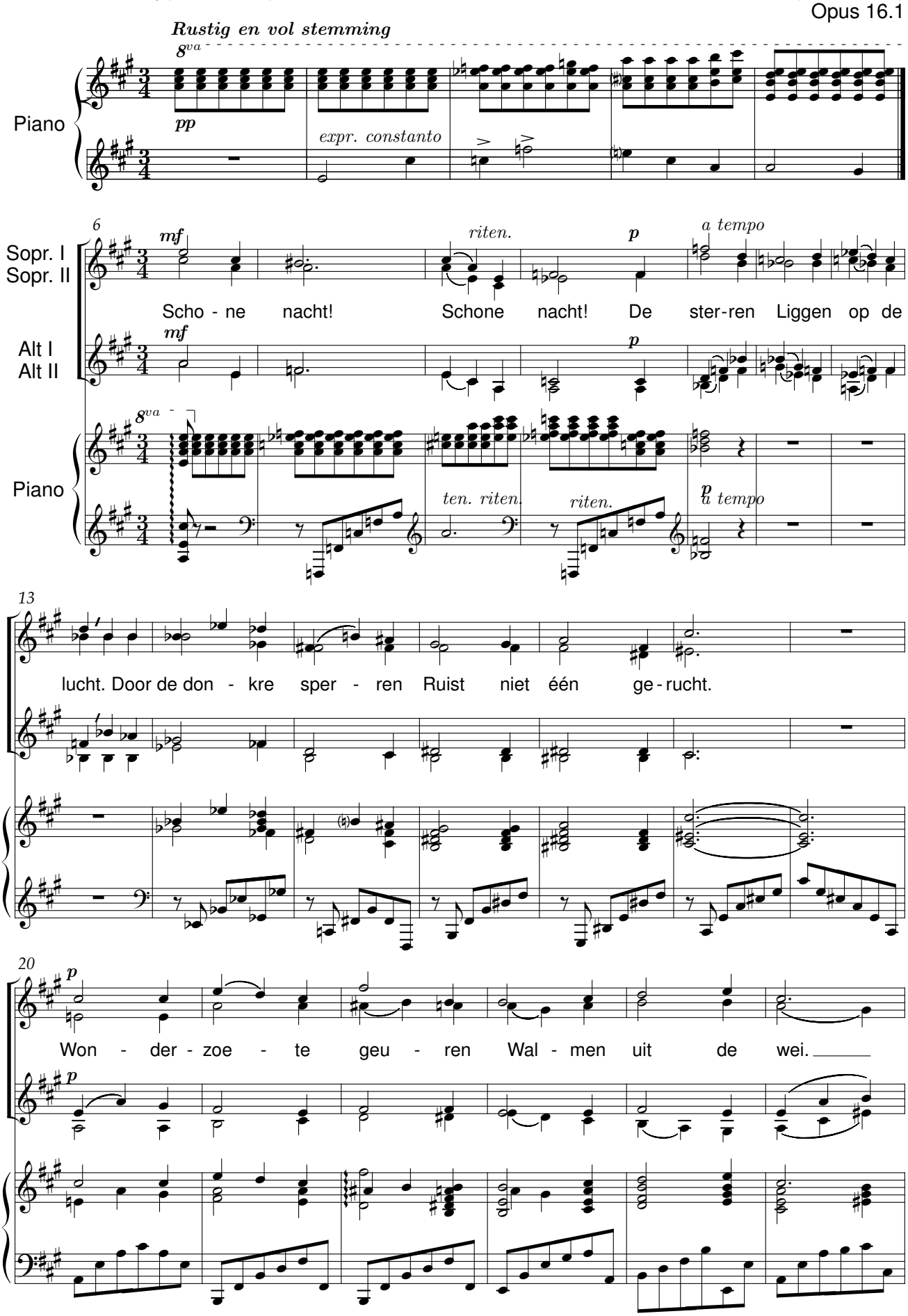

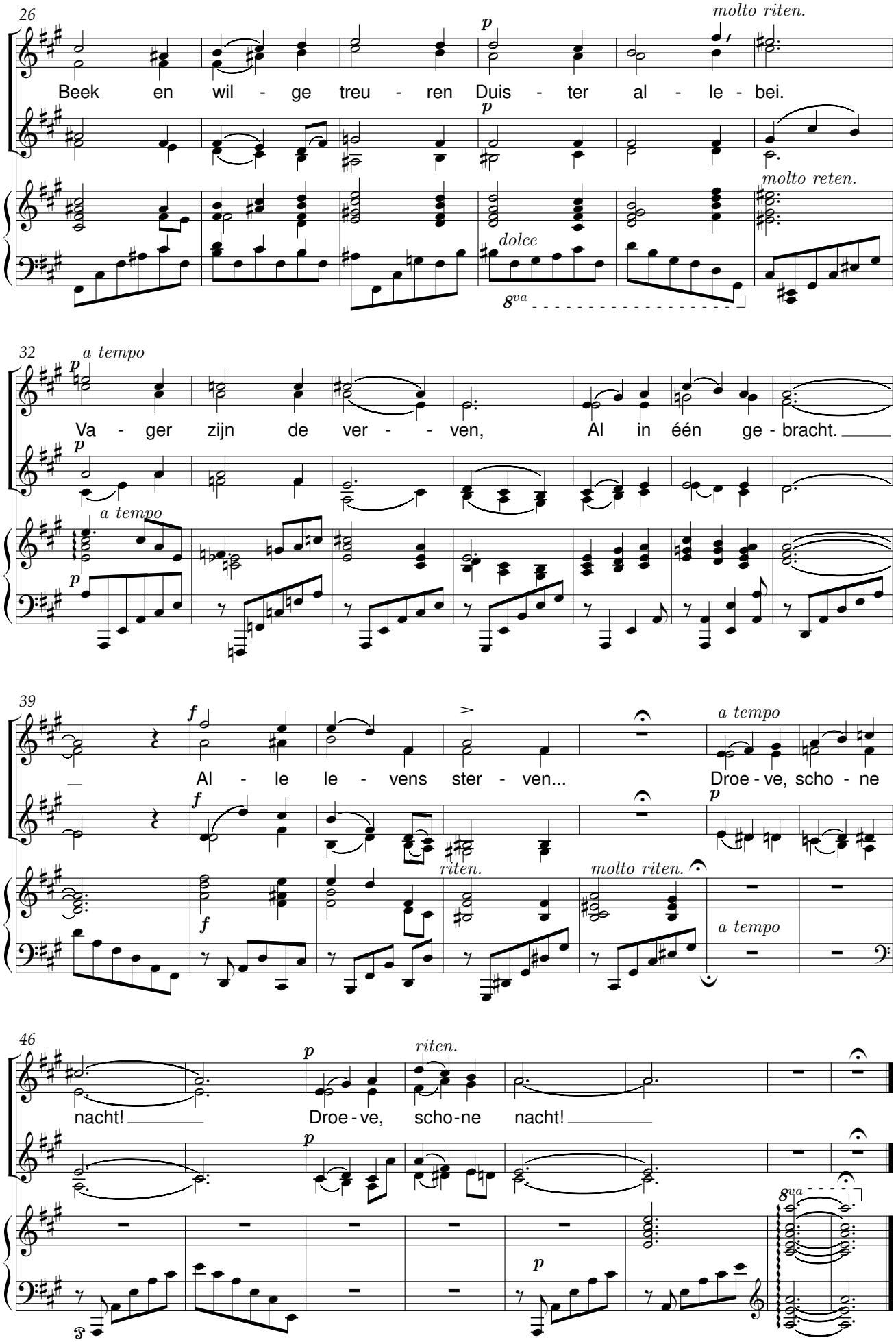
26
molto riten.
Beek en wil - ge treu - ren Duis - ter al - le - bei.
molto reten.
dolce
8va
32
a tempo
Va - ger zijn de ver - - ven, Al in één ge - bracht.
a tempo
39
Al - le le - vens ster - ven...
a tempo
Droe - ve, scho - ne
riten.
molto riten.
a tempo
46
riten.
nacht!
Droe - ve, scho - ne nacht!
8va

De avond zijgt als zegen

René De Clercq (1877-1932)

Hendrik C. van Oort (1873-1953)
Opus 16.2

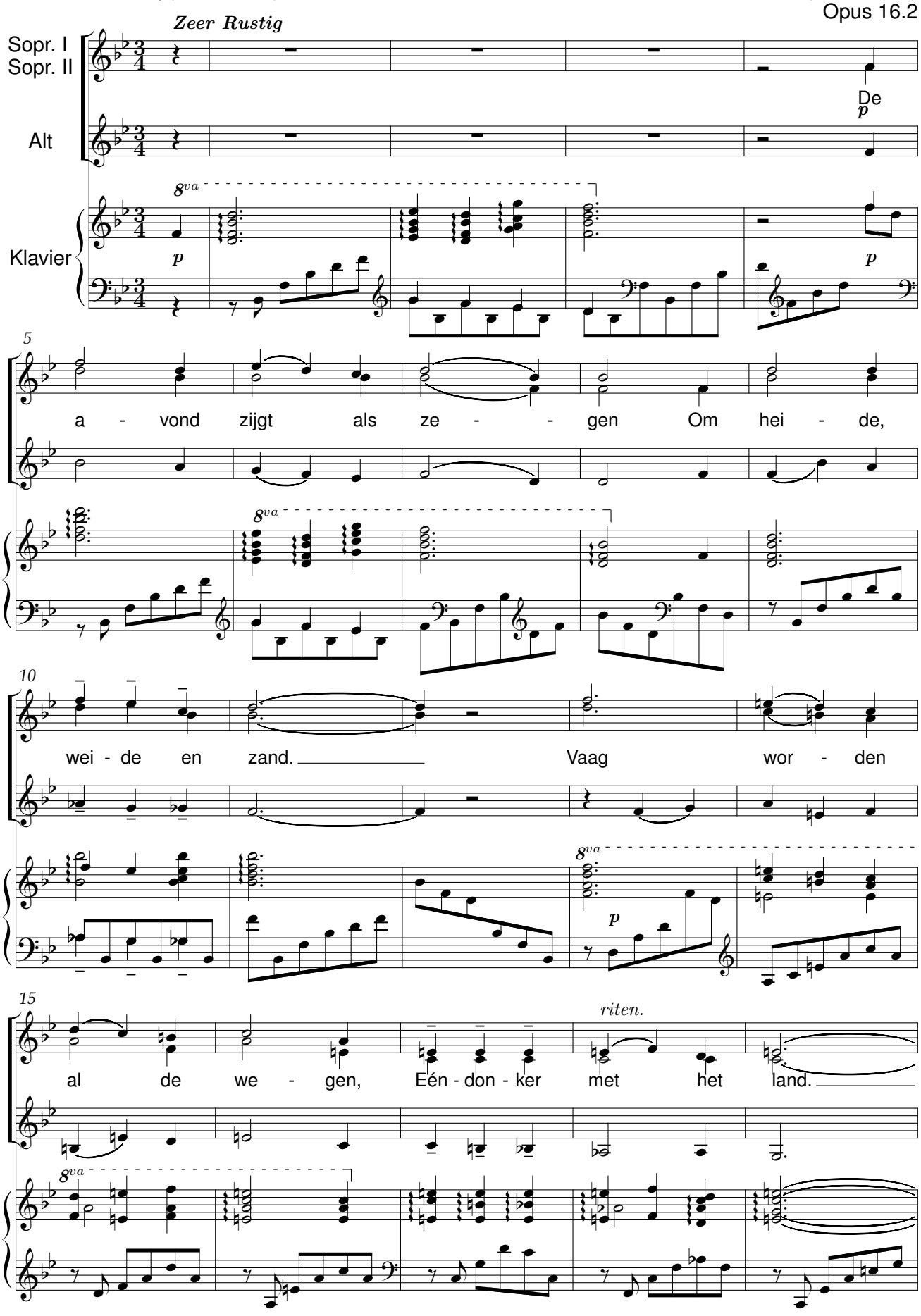

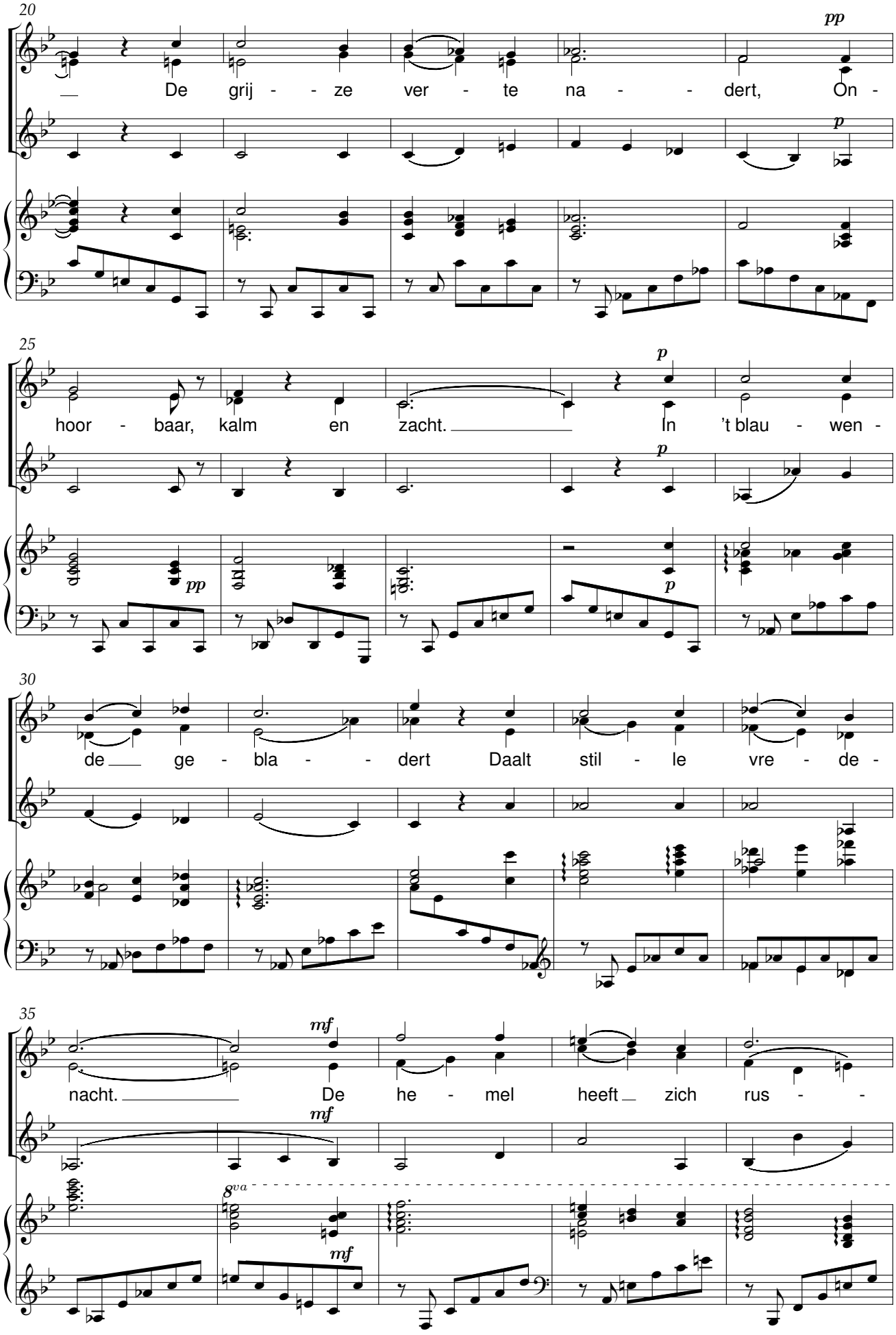
20
pp
De grij - - ze ver - te na - - dert, On -
p
25
p
hoor - baar, kalm en zacht. In 't blau - wen -
p
pp
p
30
de ge - bla - - dert Daalt stil - le vre - de -
35
mf
nacht. De he - mel heeft zich rus - -
mf
8va
mf

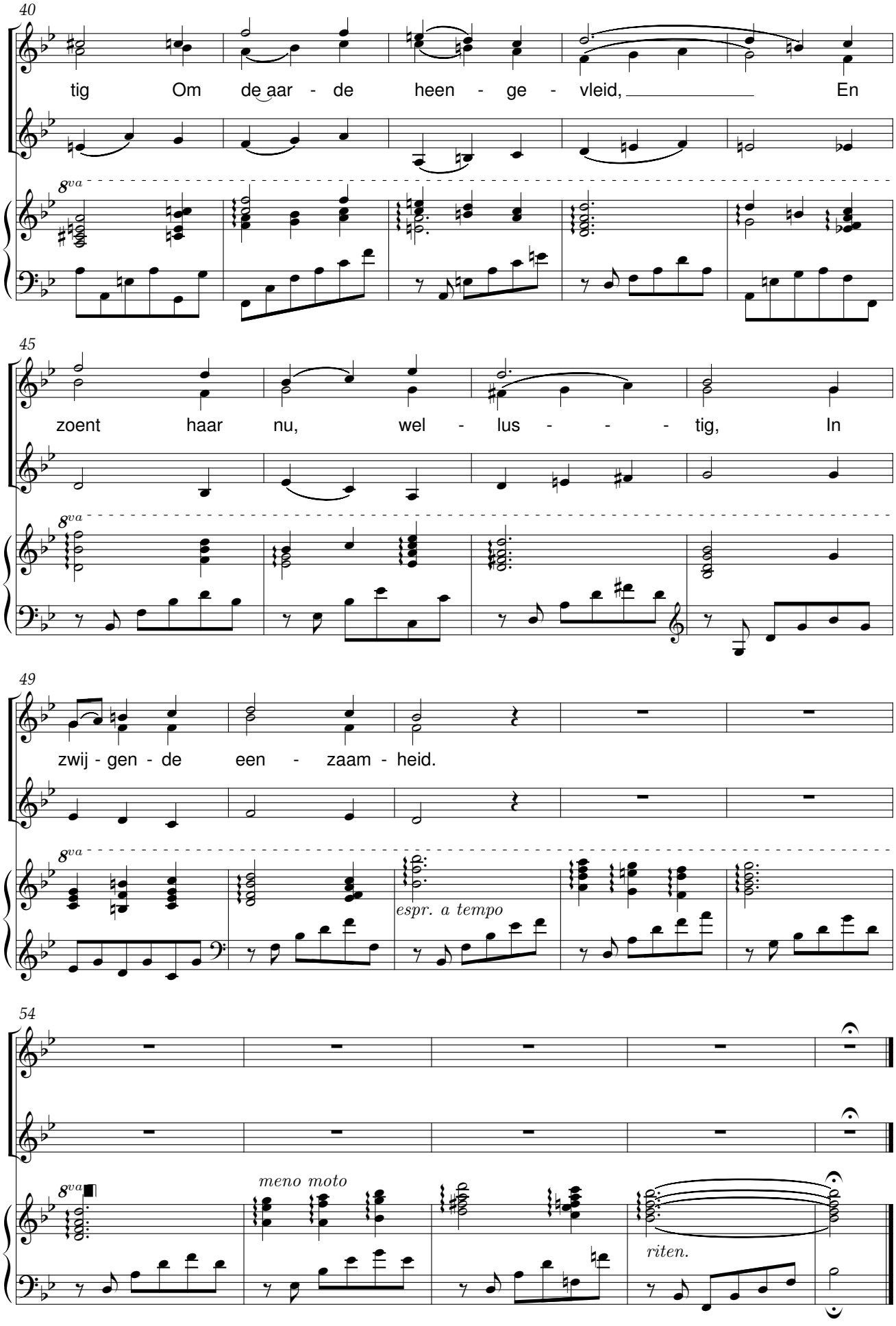
40
tig Om de aar - de heen - ge - vleid, En
8va
45
zoent haar nu, wel - lus - - - tig, In
8va
49
zwij - gen - de een - zaam - heid.
8va
espr. a tempo
54
8va
meno moto
riten.

Als ’t bruine veld

René De Clercq (1877-1932)

Hendrik C. van Oort (1873-1953)
Opus 16.3

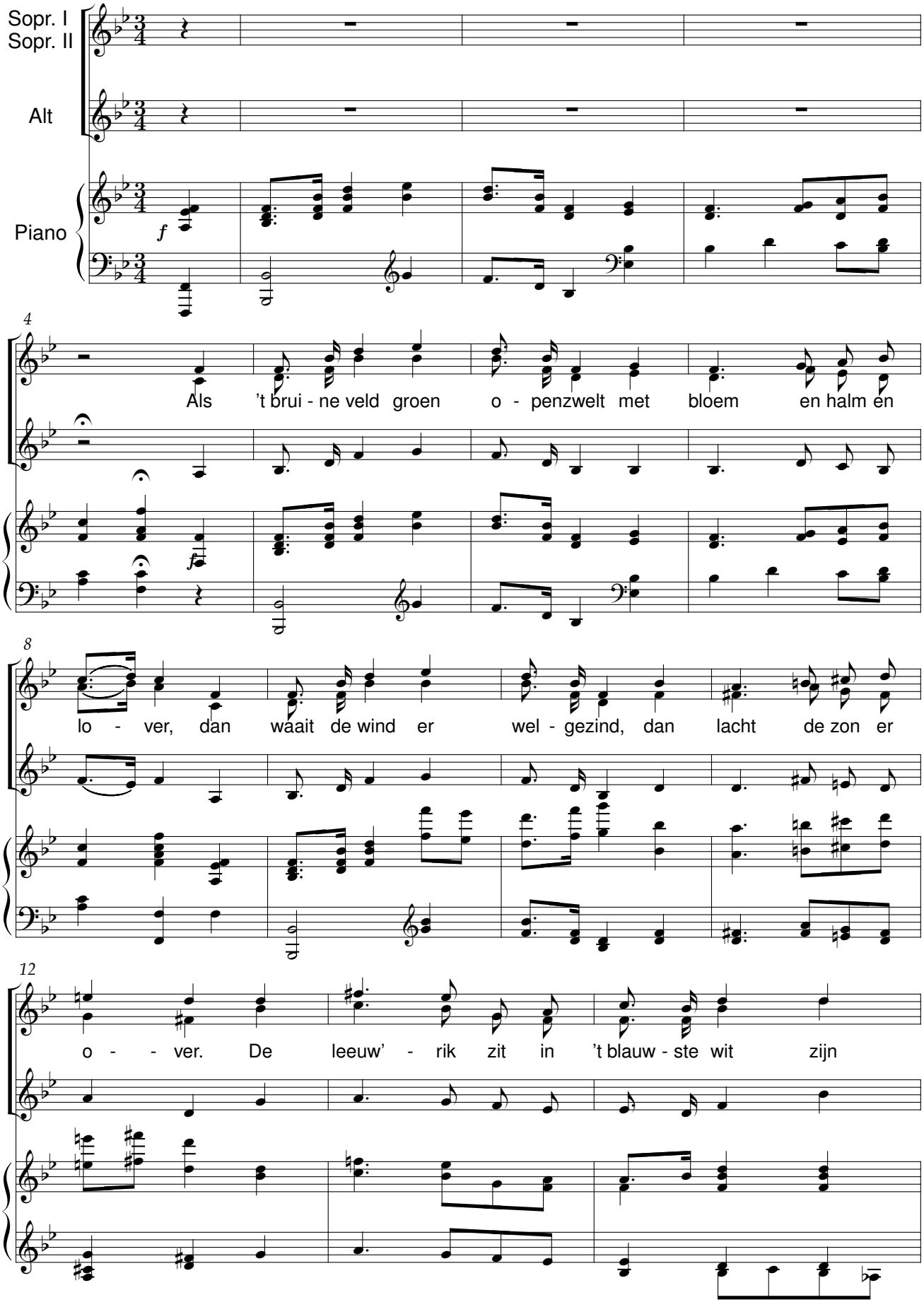

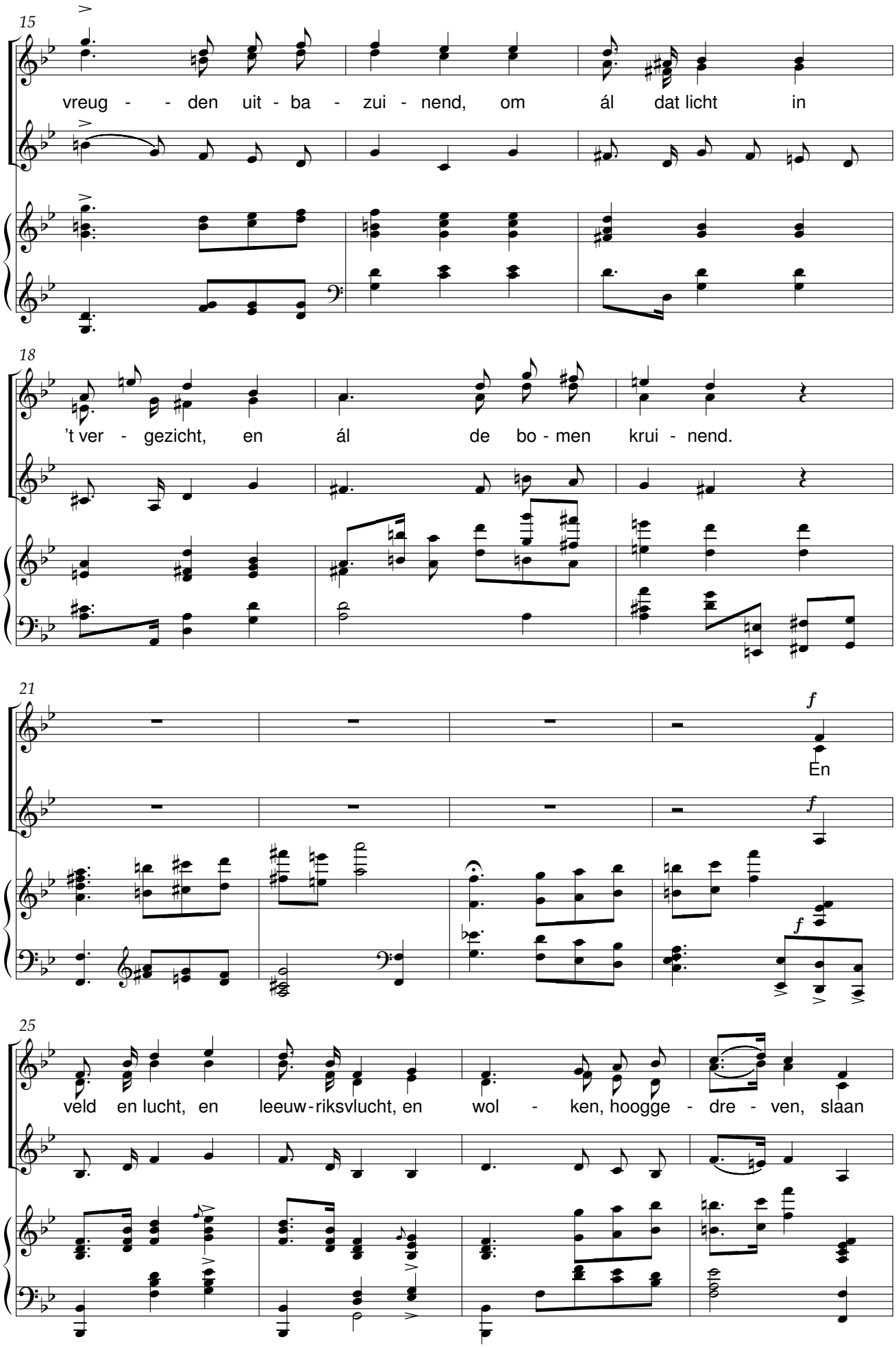
15
vreug - - den uit - ba - zui - nend, om ál dat licht in
18
't ver - gezicht, en ál de bo - men krui - nend.
21
f
En
f
f
25
veld en lucht, en leeuw-riksvlucht, en wol - ken, hoogge - dre - ven, slaan

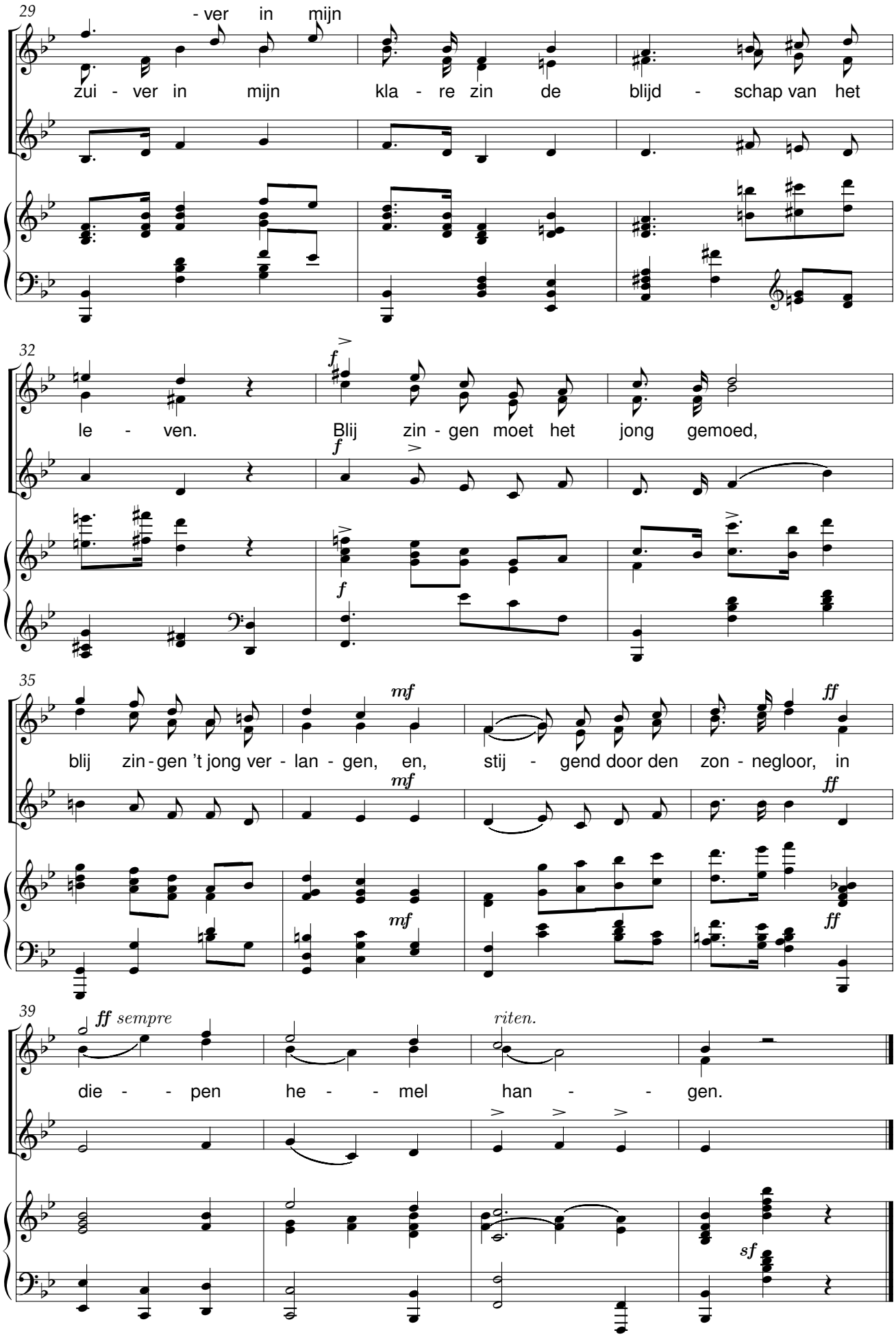
29
- ver in mijn
zui - ver in mijn kla - re zin de blijd - schap van het
32
le - ven. Blij zin - gen moet het jong gemoed,
35
blij zin - gen 't jong ver - lan - gen, en, stij - gend door den zon - negloor, in
39
die - - pen he - - mel han - - gen.
riten.

Wiedsterlied

René De Clercq (1877-1932) Hendrik C. van Oort (1873-1953)

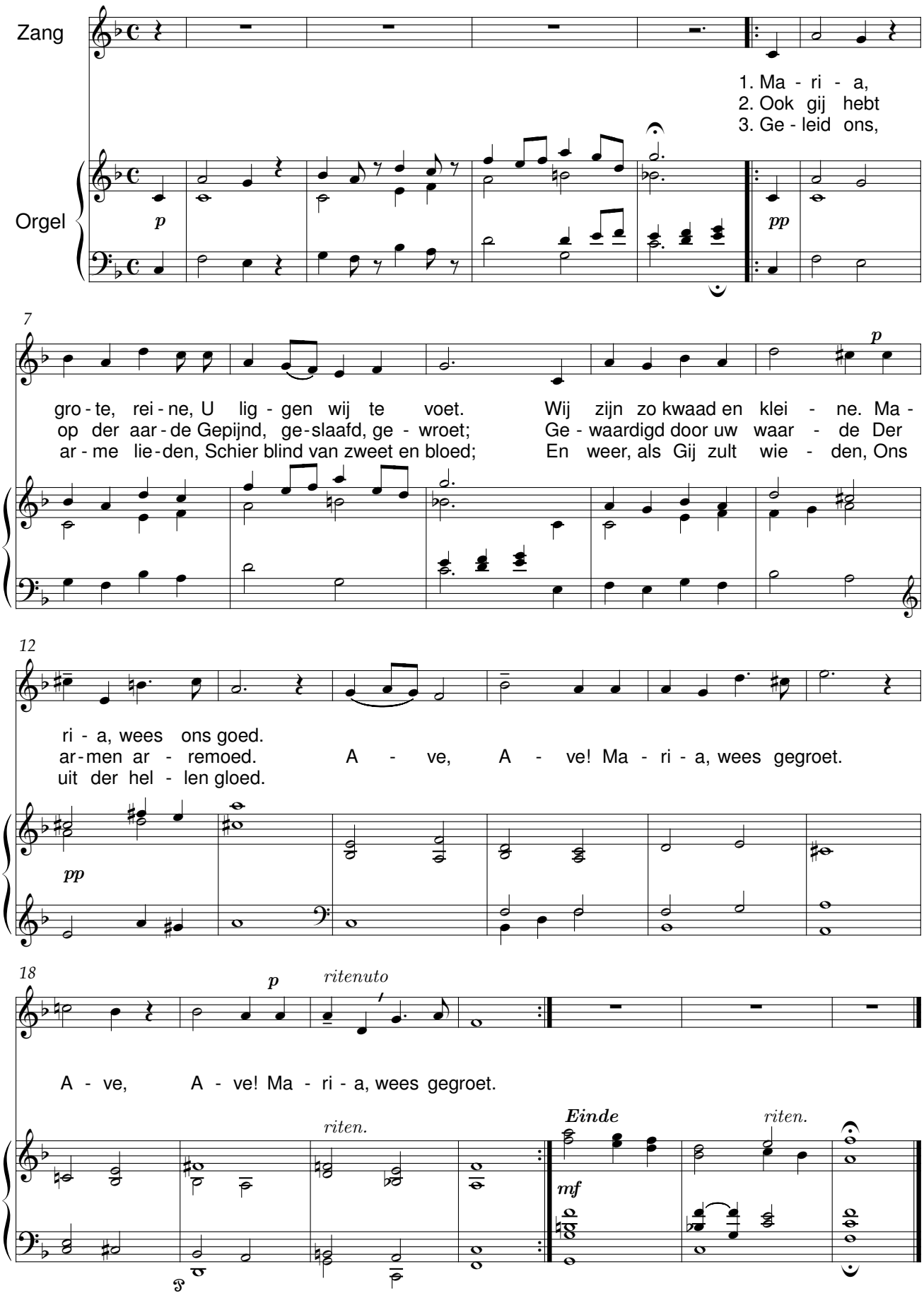

De Vlaamse Smeder

René De Clercq (1877-1932) Hendrik M. Van Praag

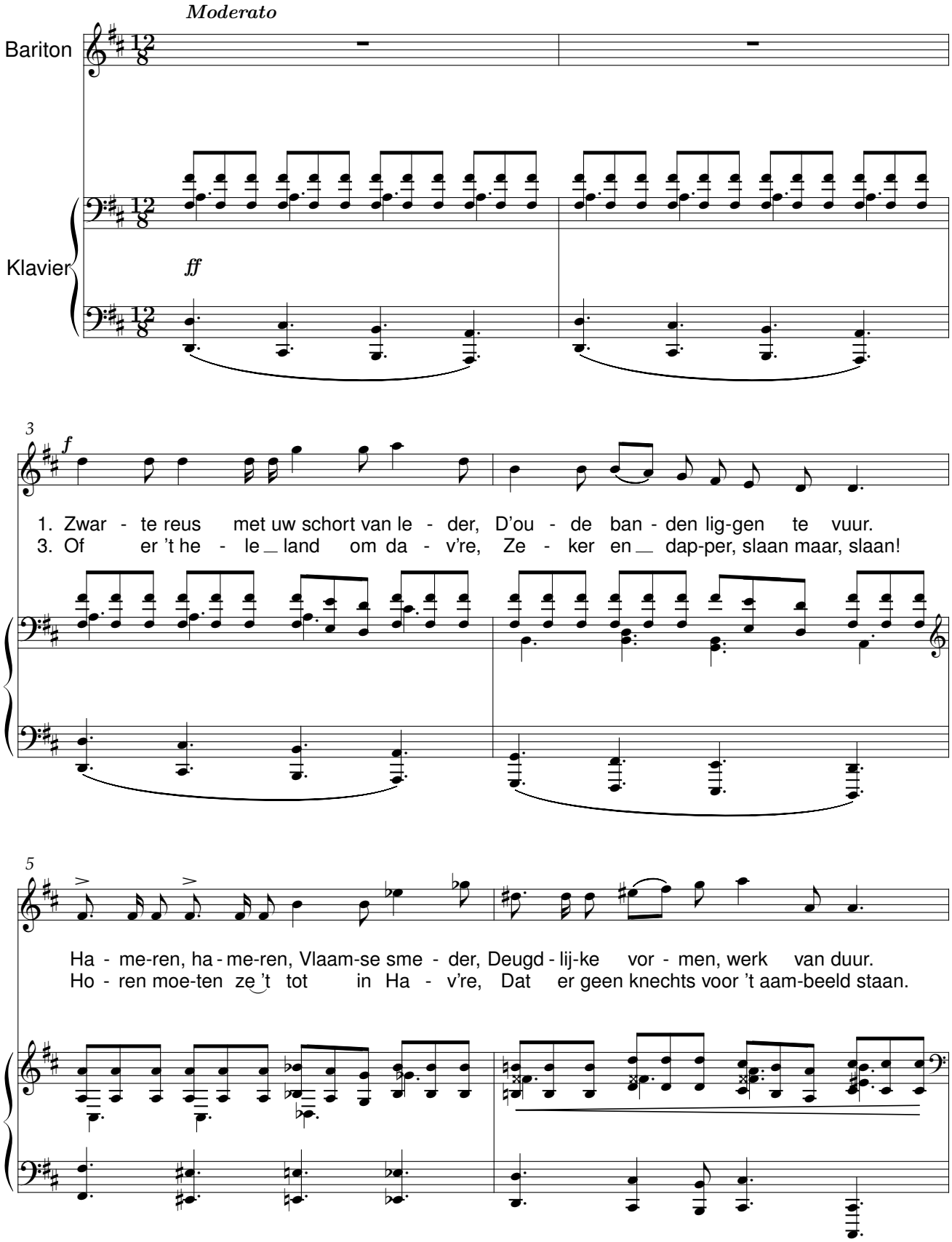

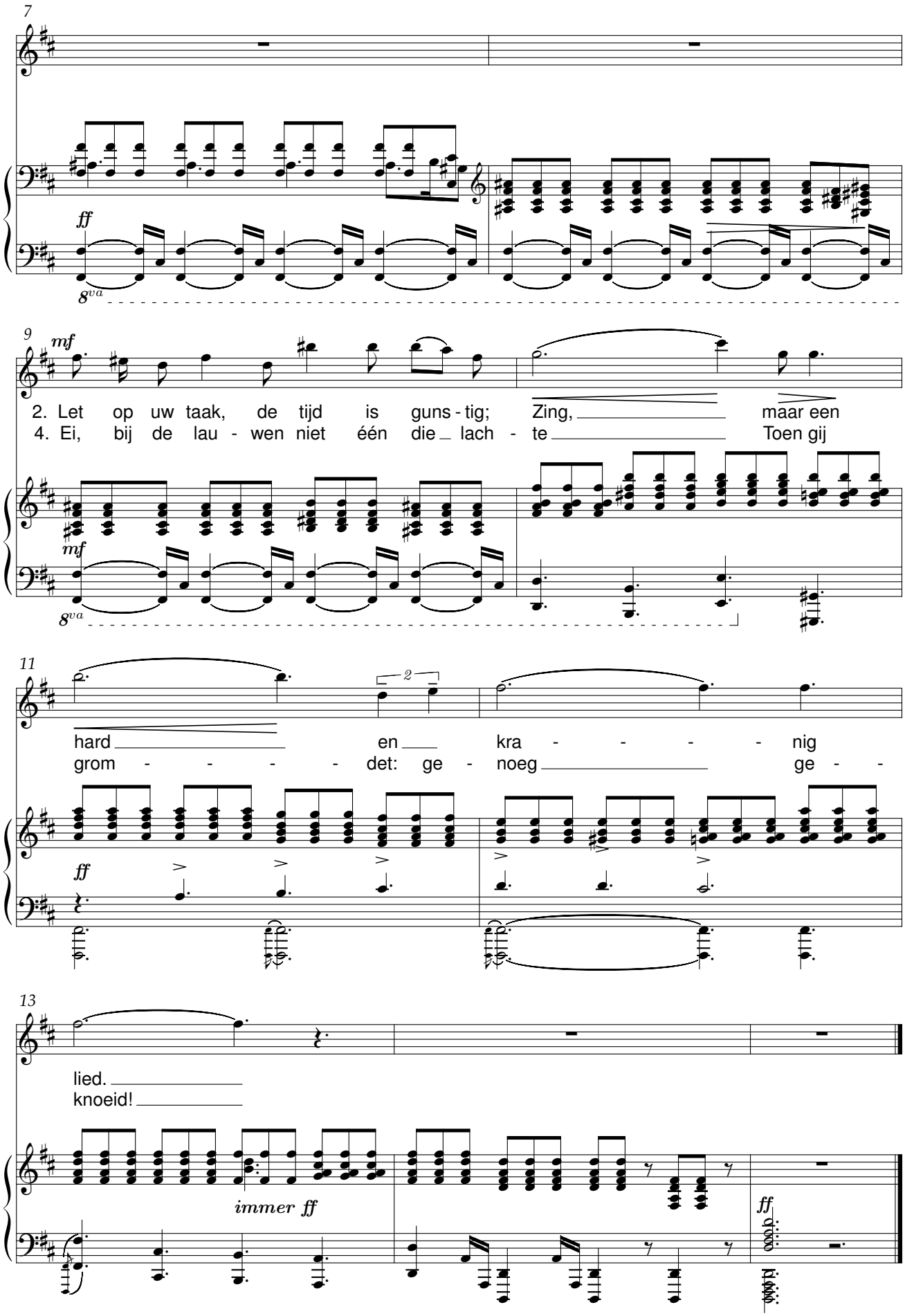
7
ff
8va
9
mf
2. Let op uw taak, de tijd is guns - tig; Zing, maar een
4. Ei, bij de lau - wen niet één die lach - te Toen gij
mf
8va
11
2
hard en kra - - - - nig
grom - - - - det: ge - noeg ge - -
ff
13
lied.
knoeid!
immer ff
ff

Aan Vlaanderen

René De Clercq (1877-1932) Omer Van Puyvelde (1912-1980)

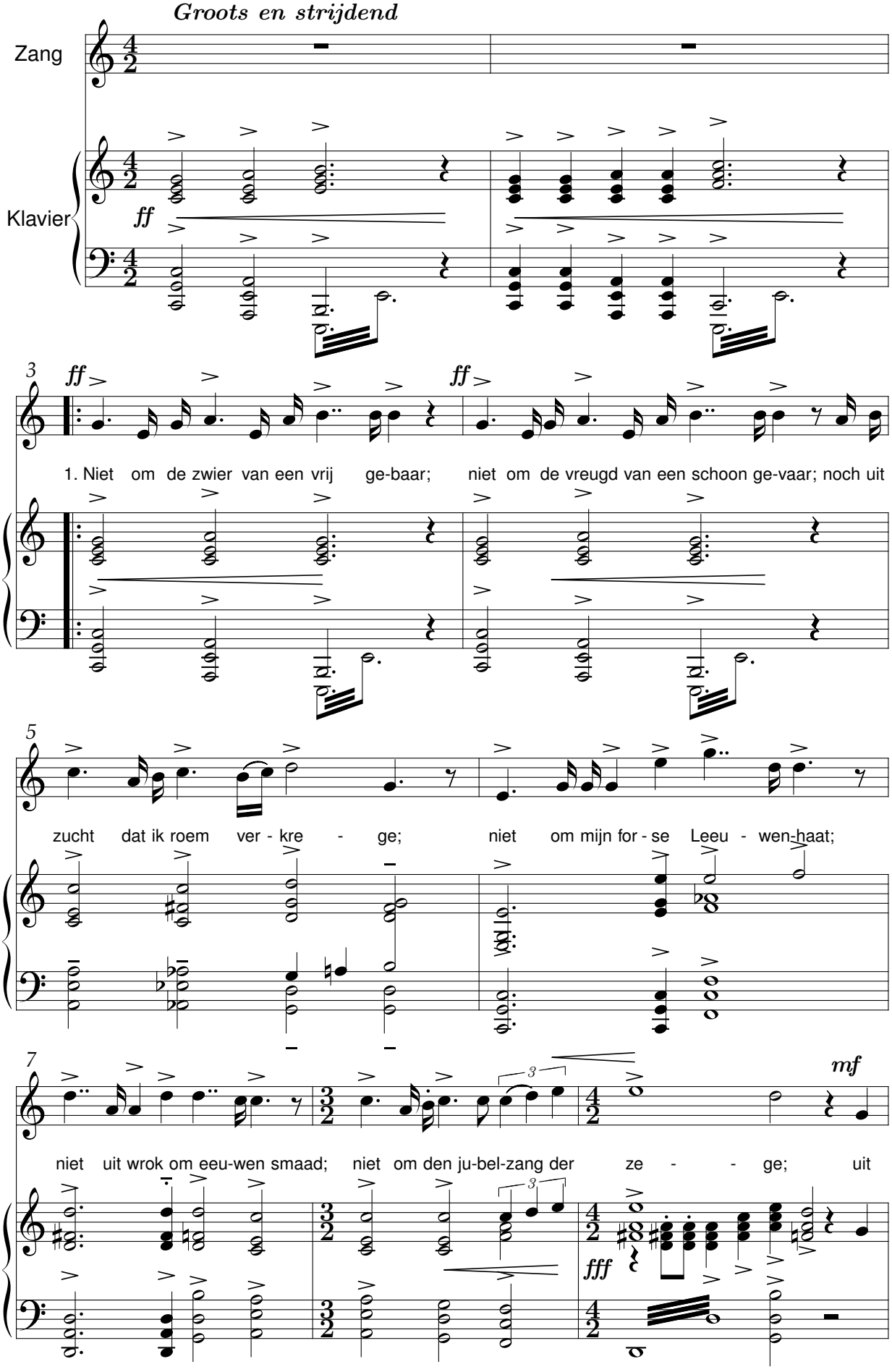

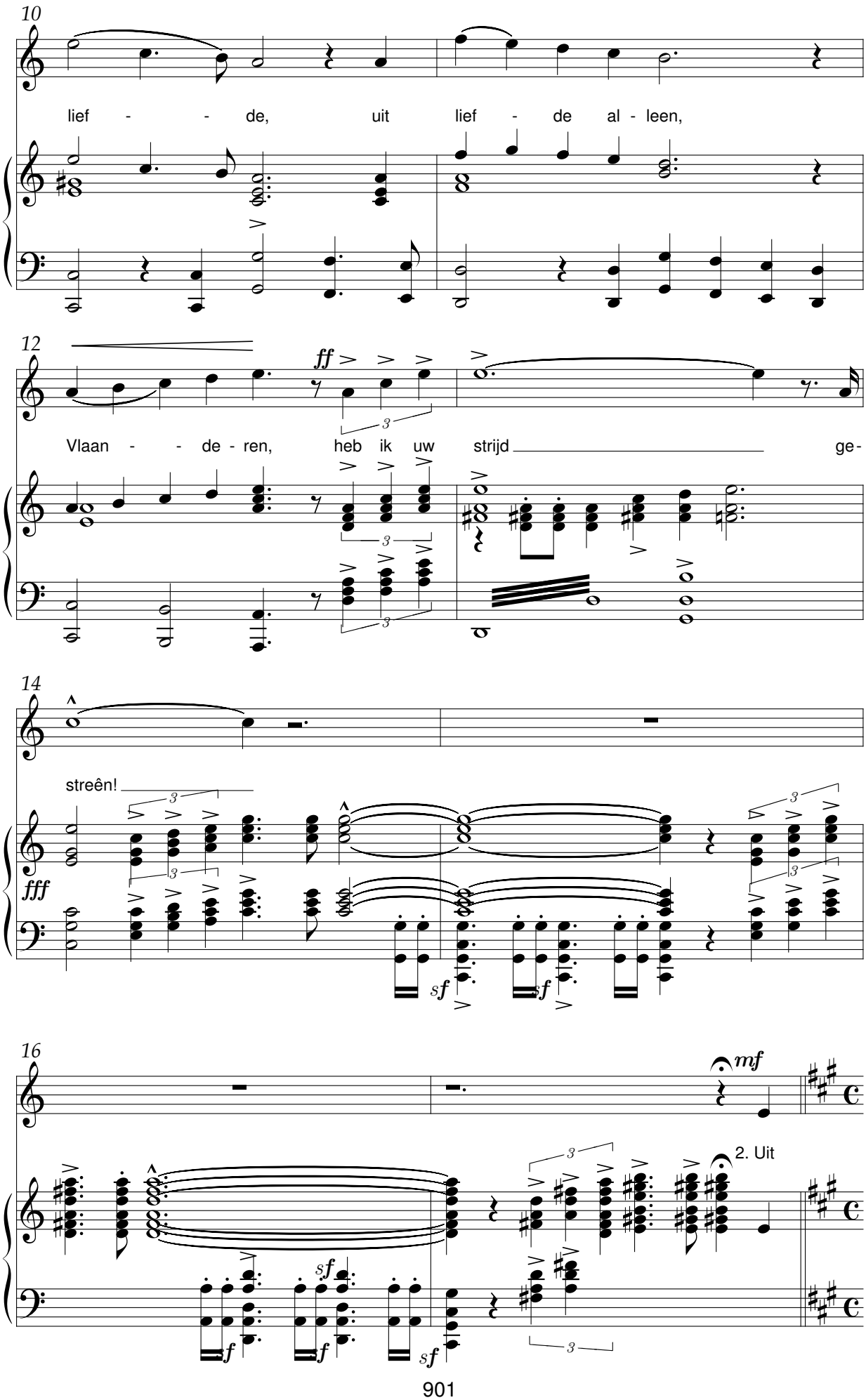
10
lief - - de, uit lief - de al - leen,
12
ff
Vlaan - - de - ren, heb ik uw strijd ge-
14
streên!
fff
sf
16
mf
2. Uit

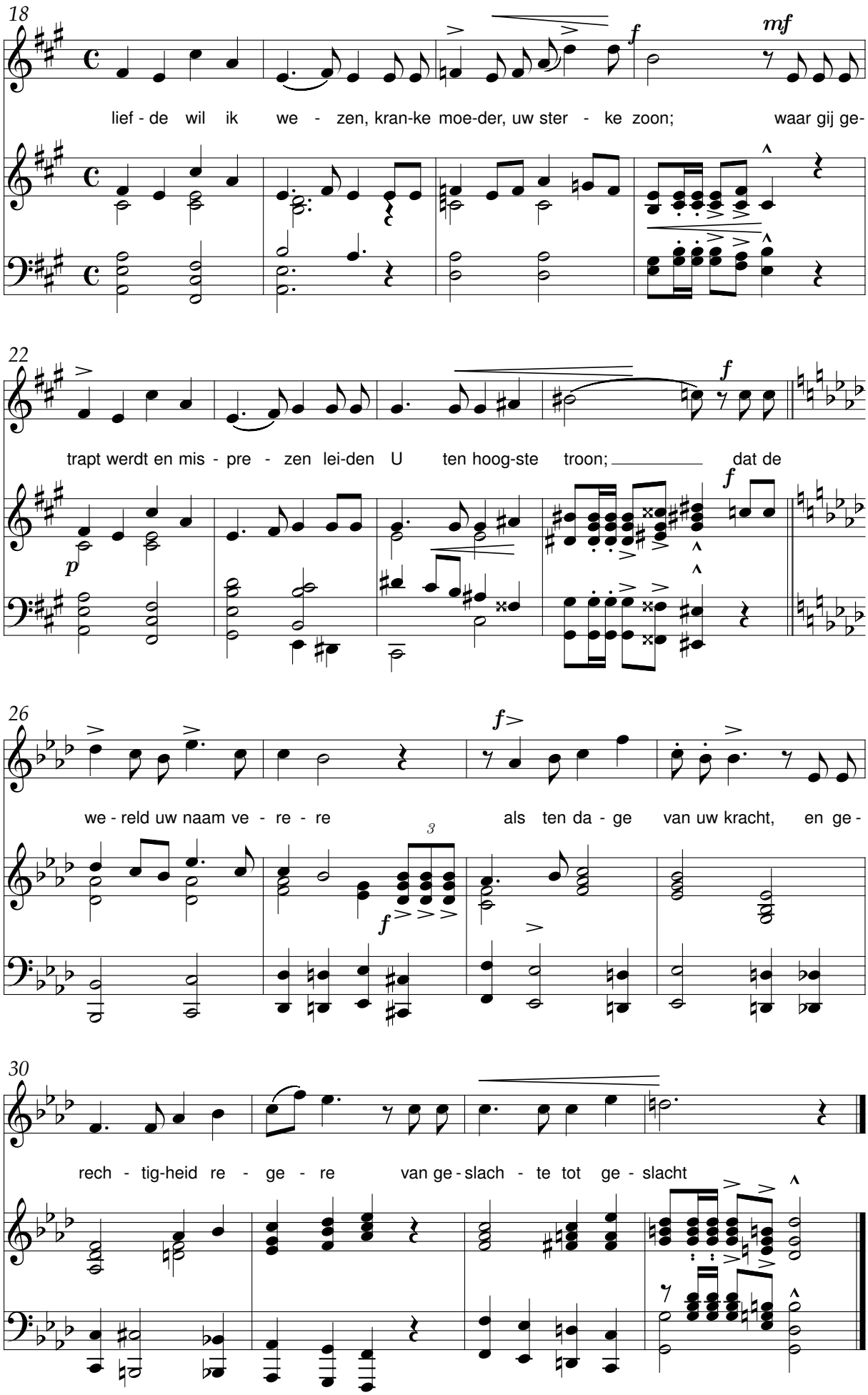
18
lief - de wil ik we - zen, kran-ke moe-der, uw ster - ke zoon; waar gij ge-
22
trapt werdt en mis - pre - zen lei-den U ten hoog-ste troon; dat de
26
we - reld uw naam ve - re - re als ten da - ge van uw kracht, en ge -
30
rech - tig-heid re - ge - re van ge - slach - te tot ge - slacht

Van Pier de mandenmaker

René De Clercq (1877-1932) Omer Van Puyvelde (1912-1980)

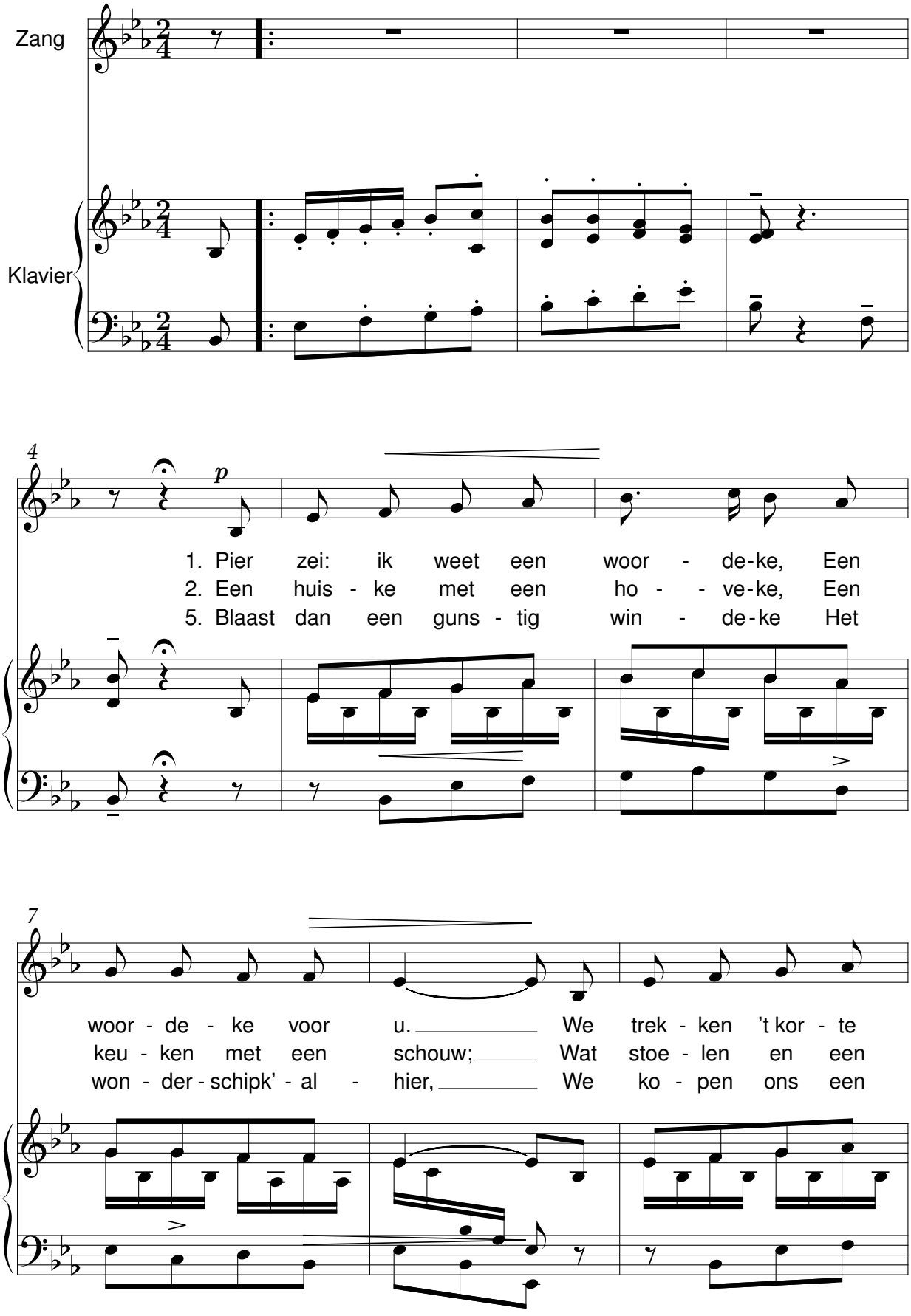

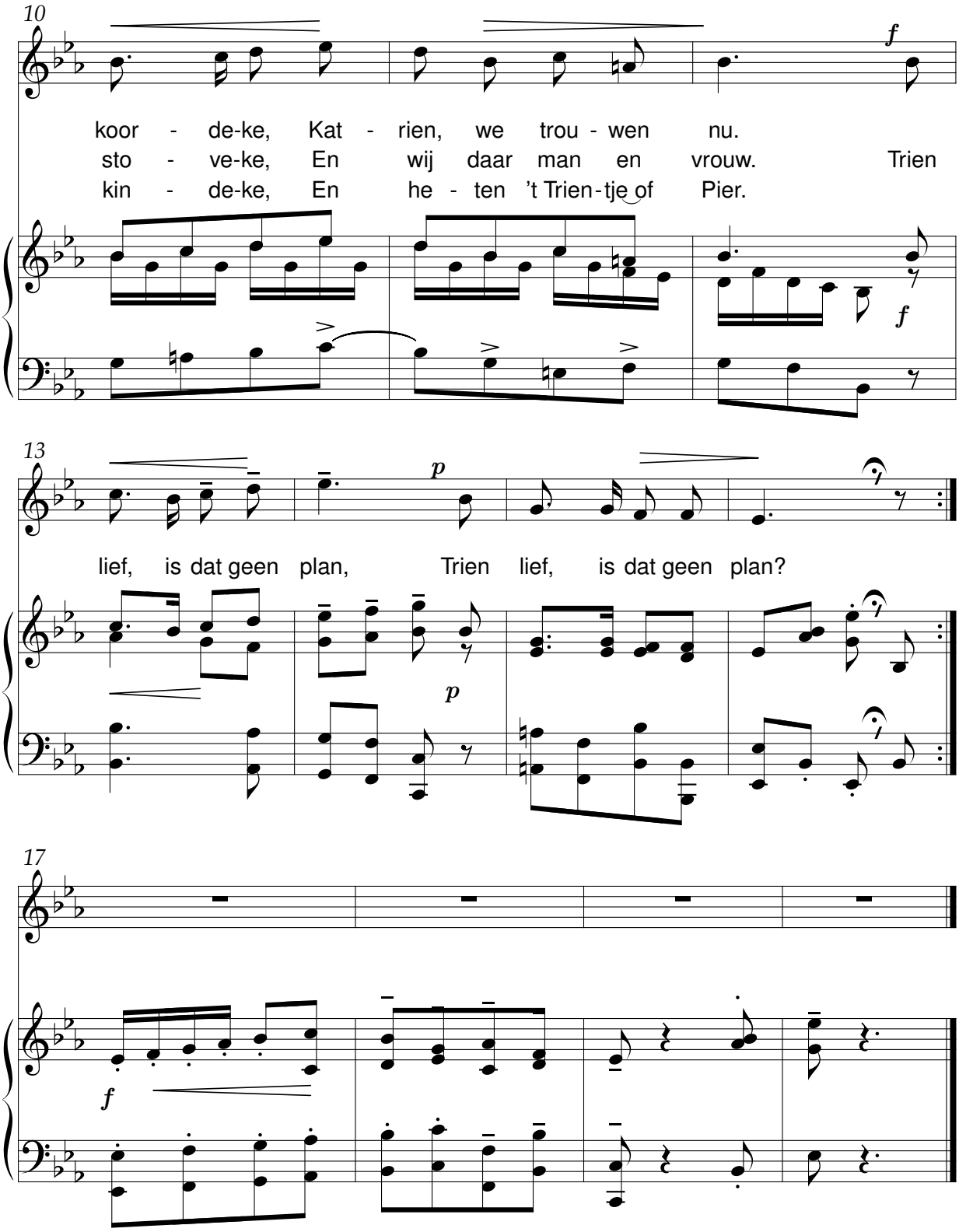

3.
We komen, met ons handekes,
Wel makk'lijk aan de kost.
Ik maak er voort mijn mandekes,
Mijn winkel wordt uw post.
Trien lief, is dat geen plan, geen plan,
Trien lief, is dat geen plan?

4.
En kunnen wij wat stuiverkes
Besparen op 't gewin,
Ze gaan alzeer en zuiverkes
Den aarden spaarpot in.
Trien lief, is dat geen plan, geen plan,
Trien lief, is dat geen plan?

6.
Gij kiest uit al mijn wiegekes,
Het allersierlijkste uit;
En jaagt de dolle vliegekes
Met kussen van zijn huid.
Trien lief, is dat geen plan, geen plan,
Trien lief, is dat geen plan?

Ring-King

René De Clercq (1877-1932) Omer Van Puyvelde (1912-1980)

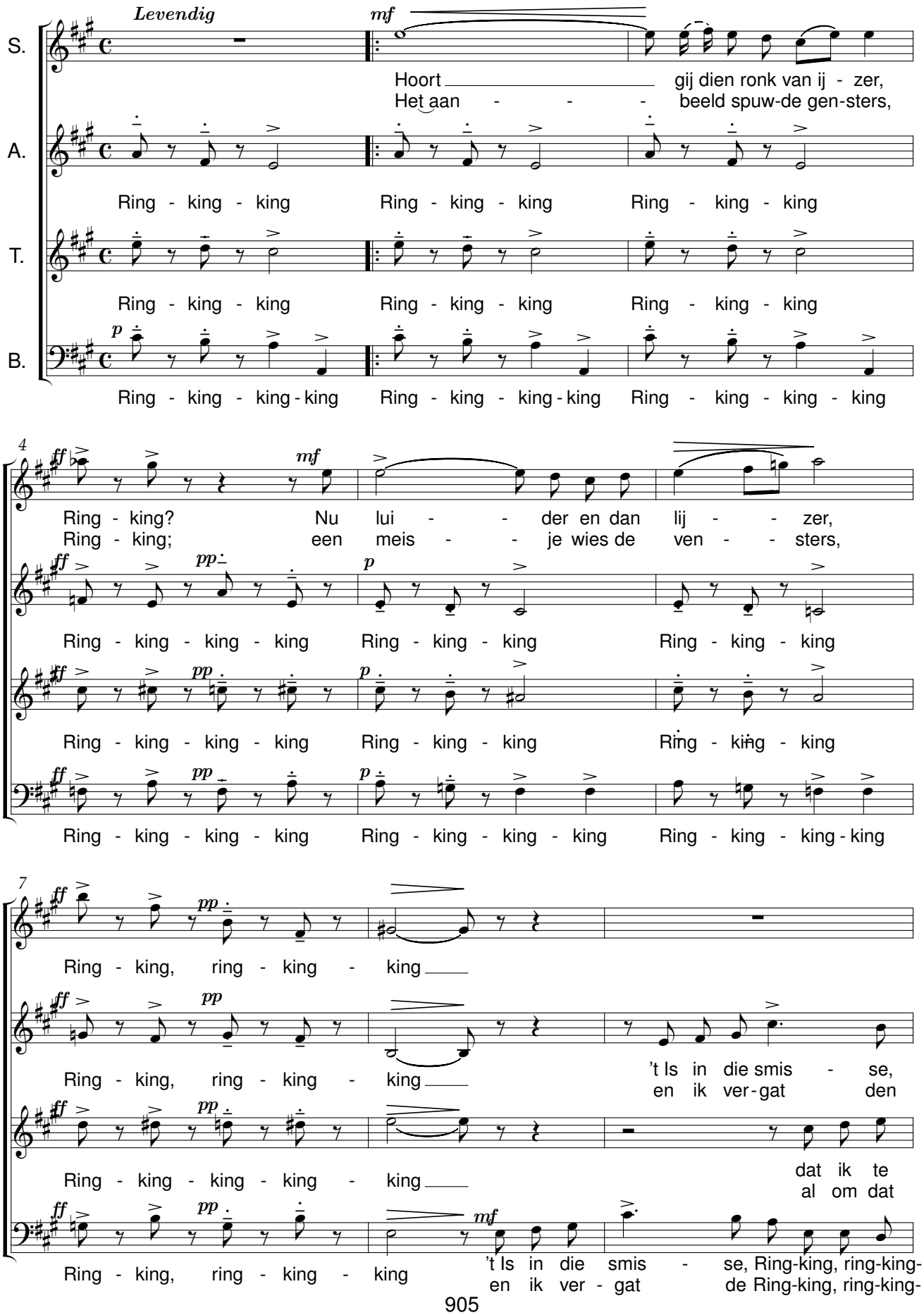

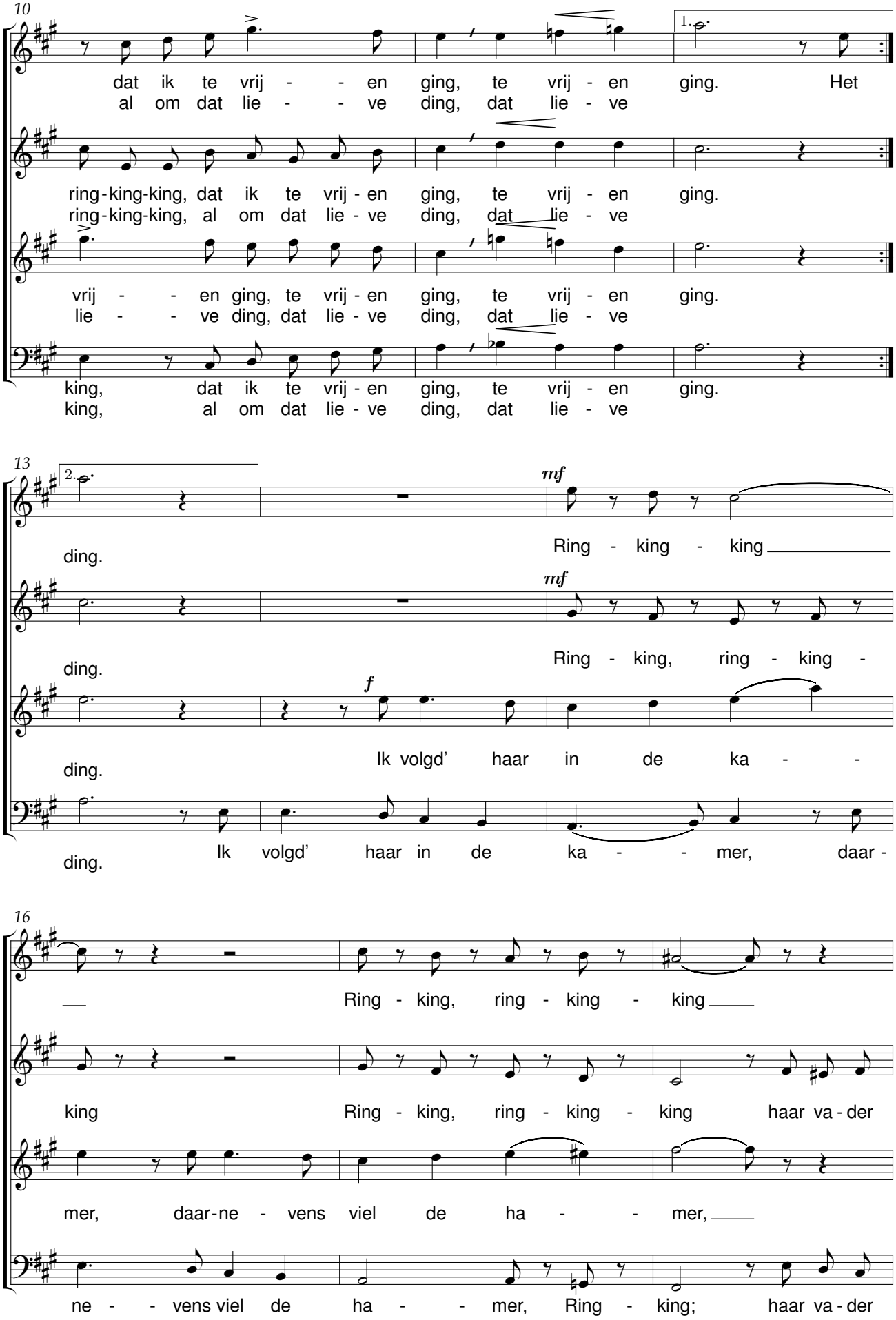
10
dat ik te vrij - - en ging, te vrij - en ging. Het
al om dat lie - - ve ding, dat lie - ve
ring-king-king, dat ik te vrij - en ging, te vrij - en ging.
ring-king-king, al om dat lie - ve ding, dat lie - ve
vrij - - en ging, te vrij - en ging, te vrij - en ging.
lie - - ve ding, dat lie - ve ding, dat lie - ve
king, dat ik te vrij - en ging, te vrij - en ging.
king, al om dat lie - ve ding, dat lie - ve
13
ding.
mf
Ring - king - king
ding.
mf
Ring - king, ring - king -
ding.
f
Ik volgd' haar in de ka - -
ding.
Ik volgd' haar in de ka - - mer, daar -
16
Ring - king, ring - king - king
king
Ring - king, ring - king - king haar va - der
mer, daar - ne - vens viel de ha - - mer,
ne - - vens viel de ha - - mer, Ring - king; haar va - der

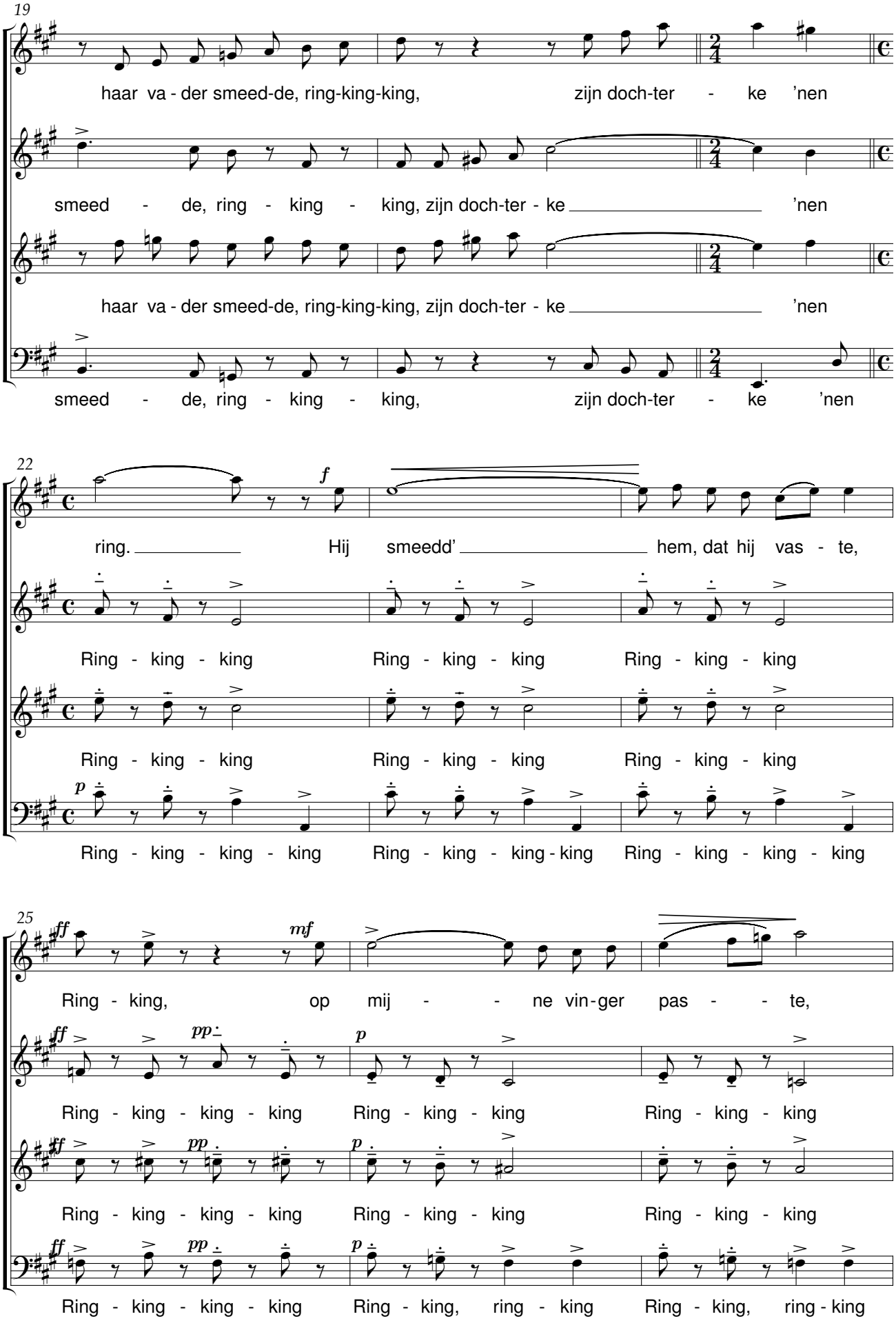
19
haar va - der smeed-de, ring-king-king, zijn doch-ter - ke 'nen
smeed - de, ring - king - king, zijn doch-ter - ke 'nen
haar va - der smeed-de, ring-king-king, zijn doch-ter - ke 'nen
smeed - de, ring - king - king, zijn doch-ter - ke 'nen
22
ring. Hij smeedd' hem, dat hij vas - te,
Ring - king - king Ring - king - king Ring - king - king
Ring - king - king Ring - king - king Ring - king - king
Ring - king - king - king Ring - king - king - king Ring - king - king - king
25
Ring - king, op mij - ne vin - ger pas - te,
Ring - king - king - king Ring - king - king Ring - king - king
Ring - king - king - king Ring - king - king Ring - king - king
Ring - king - king - king Ring - king, ring - king Ring - king, ring - king

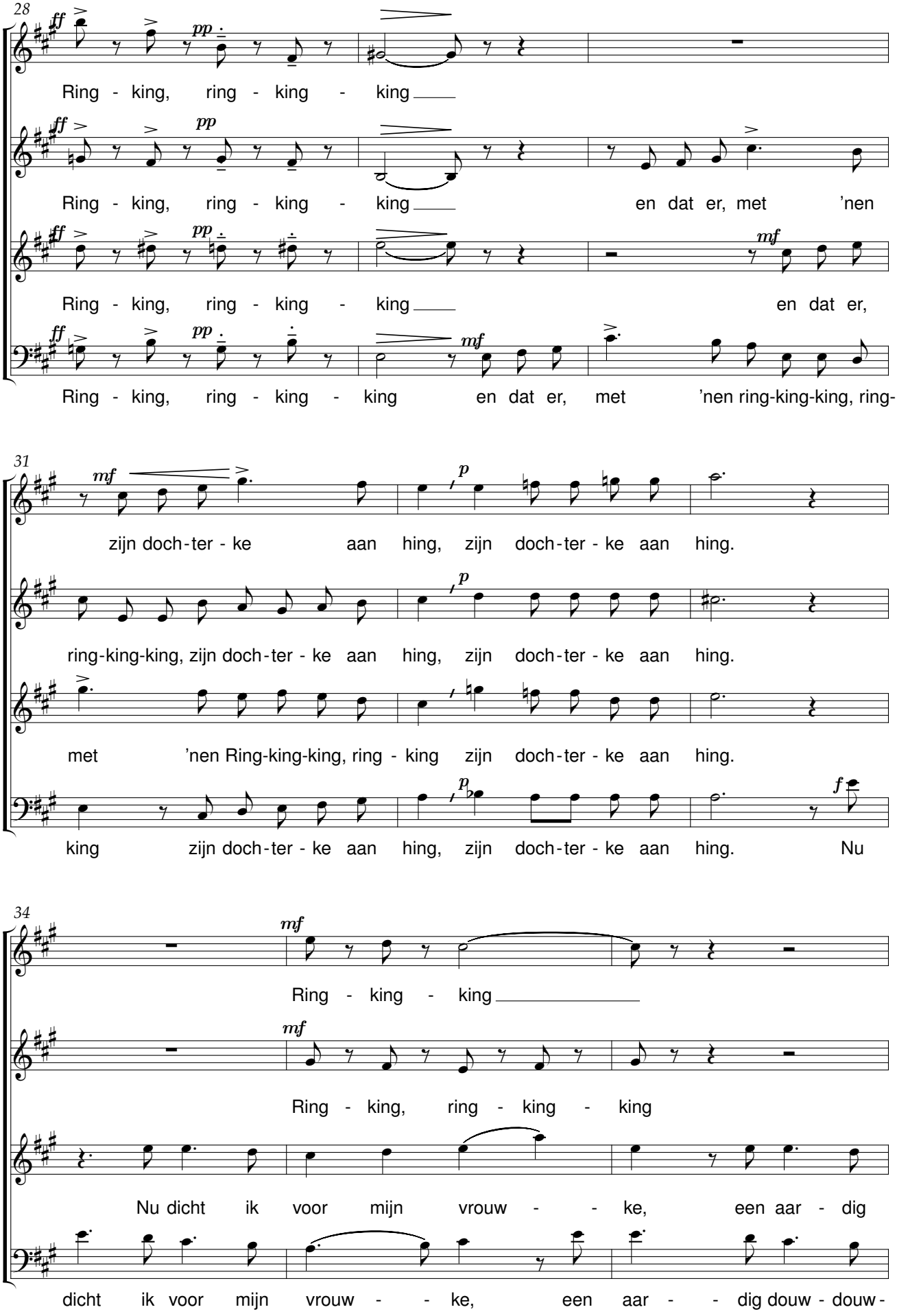
28
ff
pp
mf
Ring - king, ring - king - king
Ring - king, ring - king - king en dat er, met 'nen
Ring - king, ring - king - king en dat er,
Ring - king, ring - king - king en dat er, met 'nen ring-king-king, ring-
31
p
zijn doch - ter - ke aan hing, zijn doch - ter - ke aan hing.
ring-king-king, zijn doch - ter - ke aan hing, zijn doch - ter - ke aan hing.
met 'nen Ring-king-king, ring - king zijn doch - ter - ke aan hing.
king zijn doch - ter - ke aan hing, zijn doch - ter - ke aan hing. Nu
34
Ring - king - king
Ring - king, ring - king - king
Nu dicht ik voor mijn vrouw - - ke, een aar - dig
dicht ik voor mijn vrouw - - ke, een aar - - dig douw - douw -

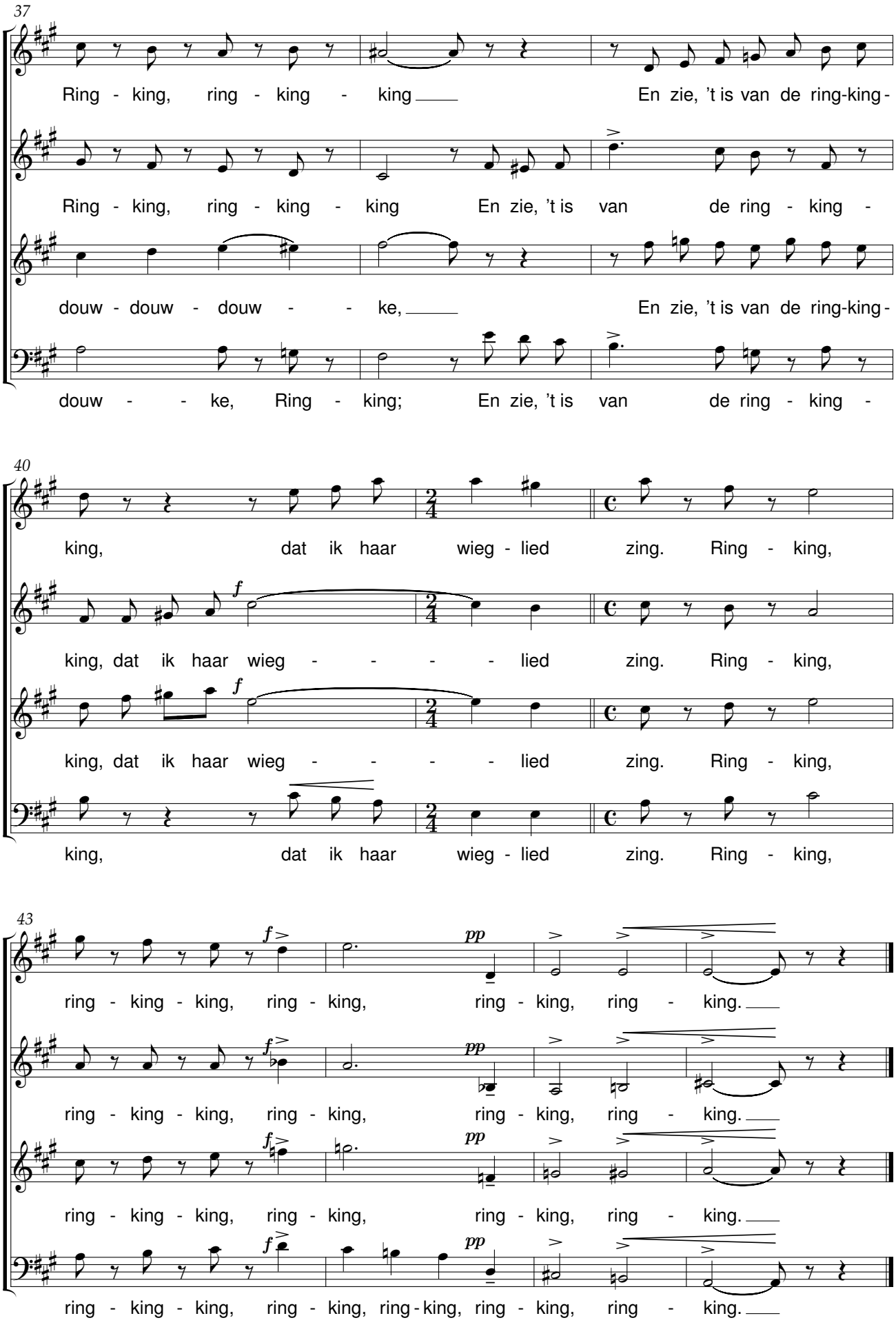
37
Ring - king, ring - king - king
En zie, 't is van de ring-king-
Ring - king, ring - king - king
En zie, 't is van de ring - king -
douw - douw - douw - - ke,
En zie, 't is van de ring-king-
douw - - ke, Ring - king;
En zie, 't is van de ring - king -
40
king, dat ik haar wieg - lied zing. Ring - king,
king, dat ik haar wieg - - - - lied zing. Ring - king,
king, dat ik haar wieg - - - - lied zing. Ring - king,
king, dat ik haar wieg - lied zing. Ring - king,
43
ring - king - king, ring - king, ring - king, ring - king.
ring - king - king, ring - king, ring - king, ring - king.
ring - king - king, ring - king, ring - king, ring - king.
ring - king - king, ring - king, ring - king, ring - king, ring - king.

Ik kan u niet vergeten

Voor 4 gelijke stemmen

René De Clercq (1877-1932) Omer Van Puyvelde (1912-1980)

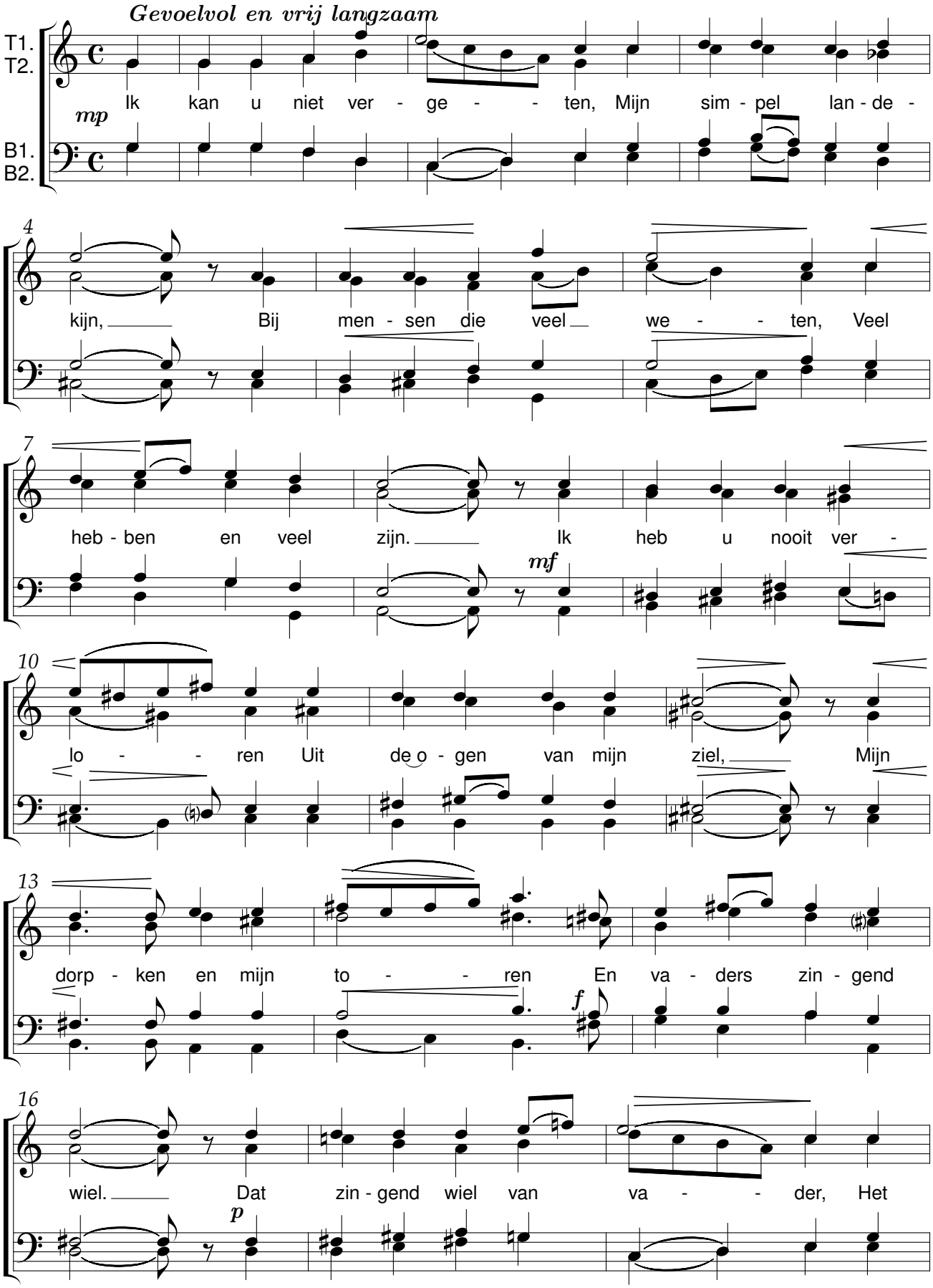

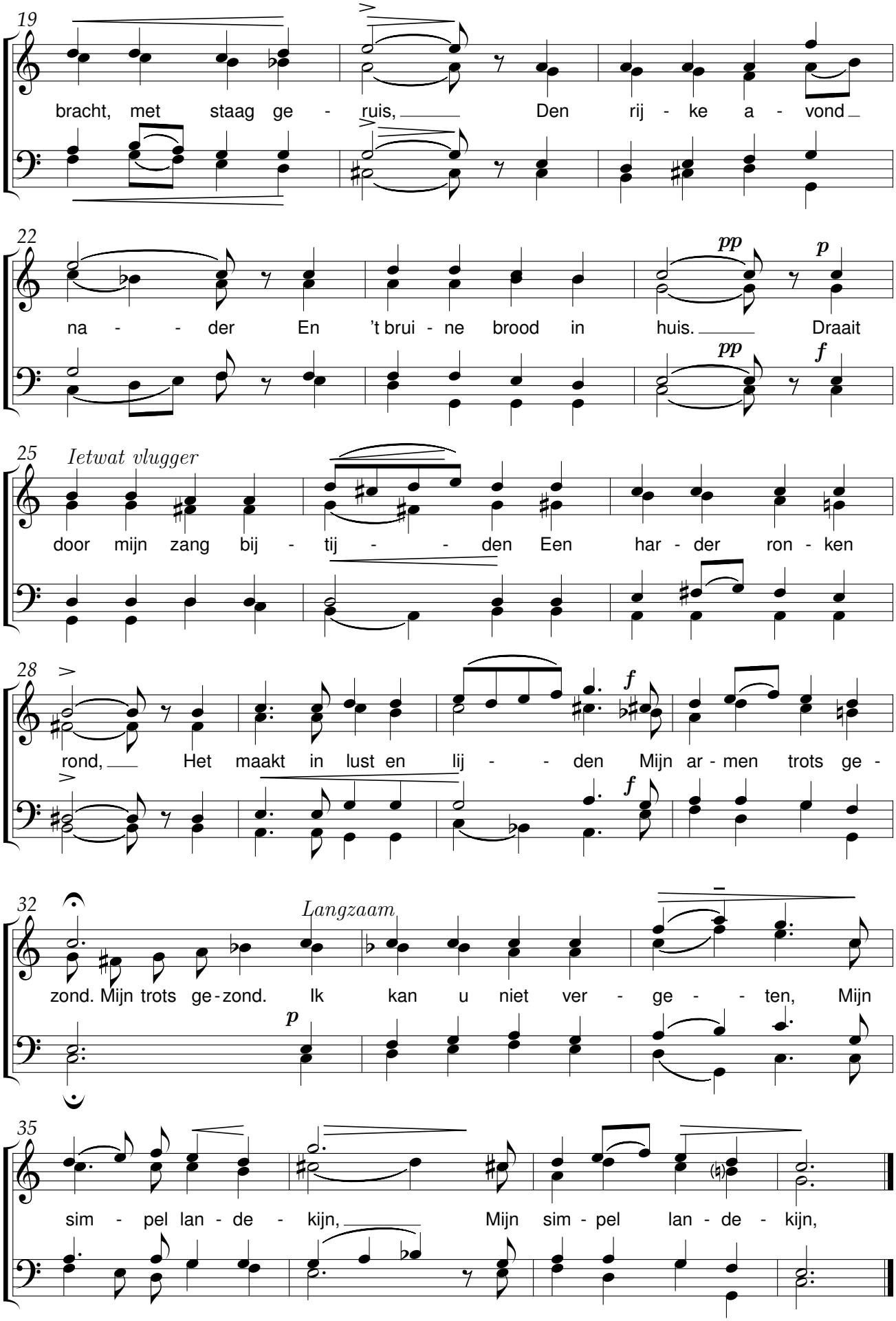
19
bracht, met staag ge - ruis, Den rij - ke a - vond
22
na - - der En 't brui - ne brood in huis. Draait
25
Ietwat vlugger
door mijn zang bij - tij - - den Een har - der ron - ken
28
rond, Het maakt in lust en lij - - den Mijn ar - men trots ge -
32
Langzaam
zond. Mijn trots ge - zond. Ik kan u niet ver - ge - - ten, Mijn
35
sim - pel lan - de - kijn, Mijn sim - pel lan - de - kijn,

Zoeteken, leg uw kopken dicht

René De Clercq (1877-1932) Omer Van Puyvelde (1912-1980)

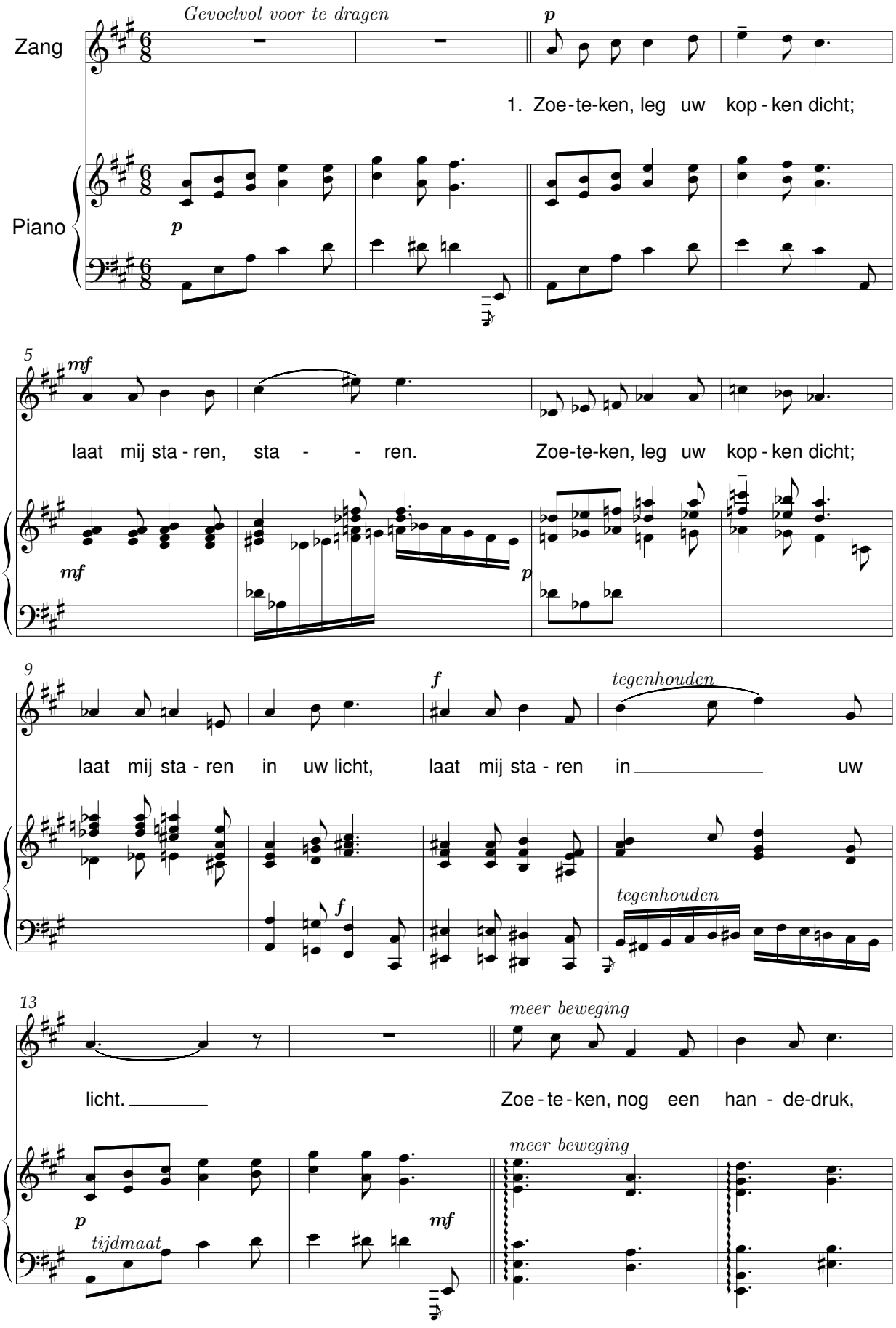

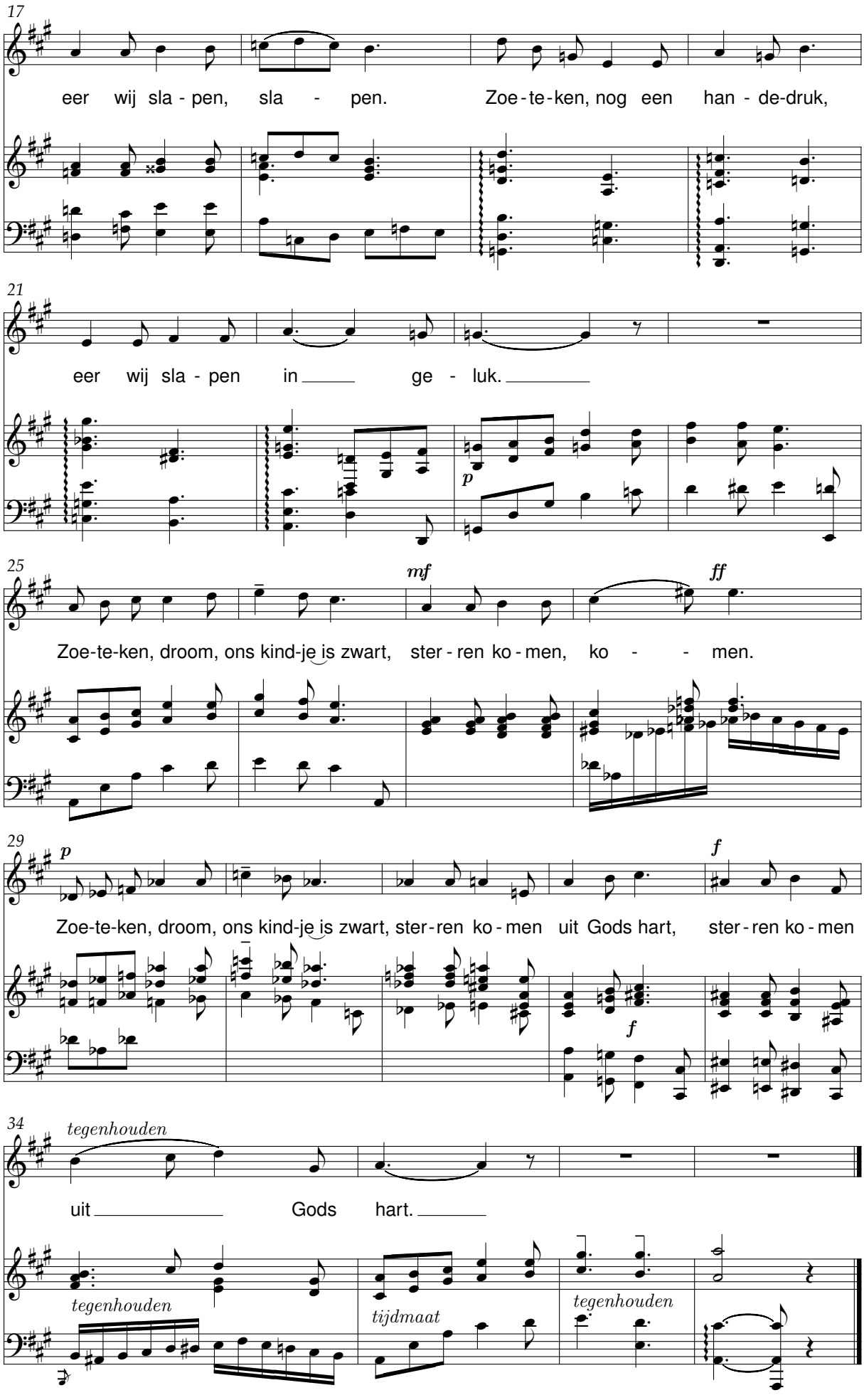
17
eer wij sla - pen, sla - pen. Zoe - te - ken, nog een han - de-druk,
21
eer wij sla - pen in ge - luk.
p
25
mf
ff
Zoe-te-ken, droom, ons kind-je is zwart, ster - ren ko - men, ko - men.
29
p
f
Zoe-te-ken, droom, ons kind-je is zwart, ster-ren ko - men uit Gods hart, ster - ren ko - men
f
34
tegenhouden
uit Gods hart.
tegenhouden
tijdmaat
tegenhouden

Zoet Sterreke

René De Clercq (1877-1932) Omer Van Puyvelde (1912-1980)

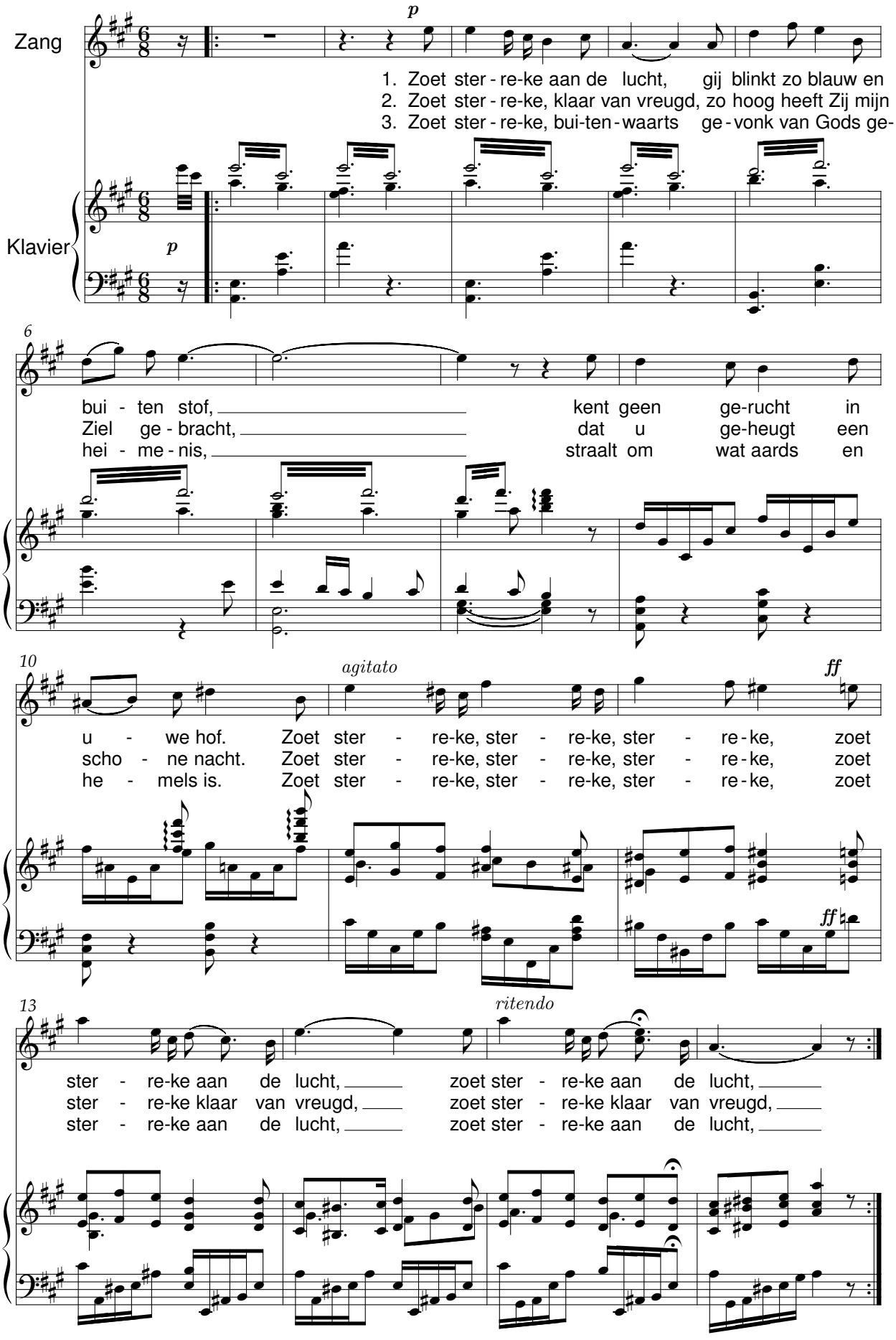

Aan Koning Albert

René De Clercq (1877-1932)

Catharina van Rennes (1858-1940)

Opus 70.

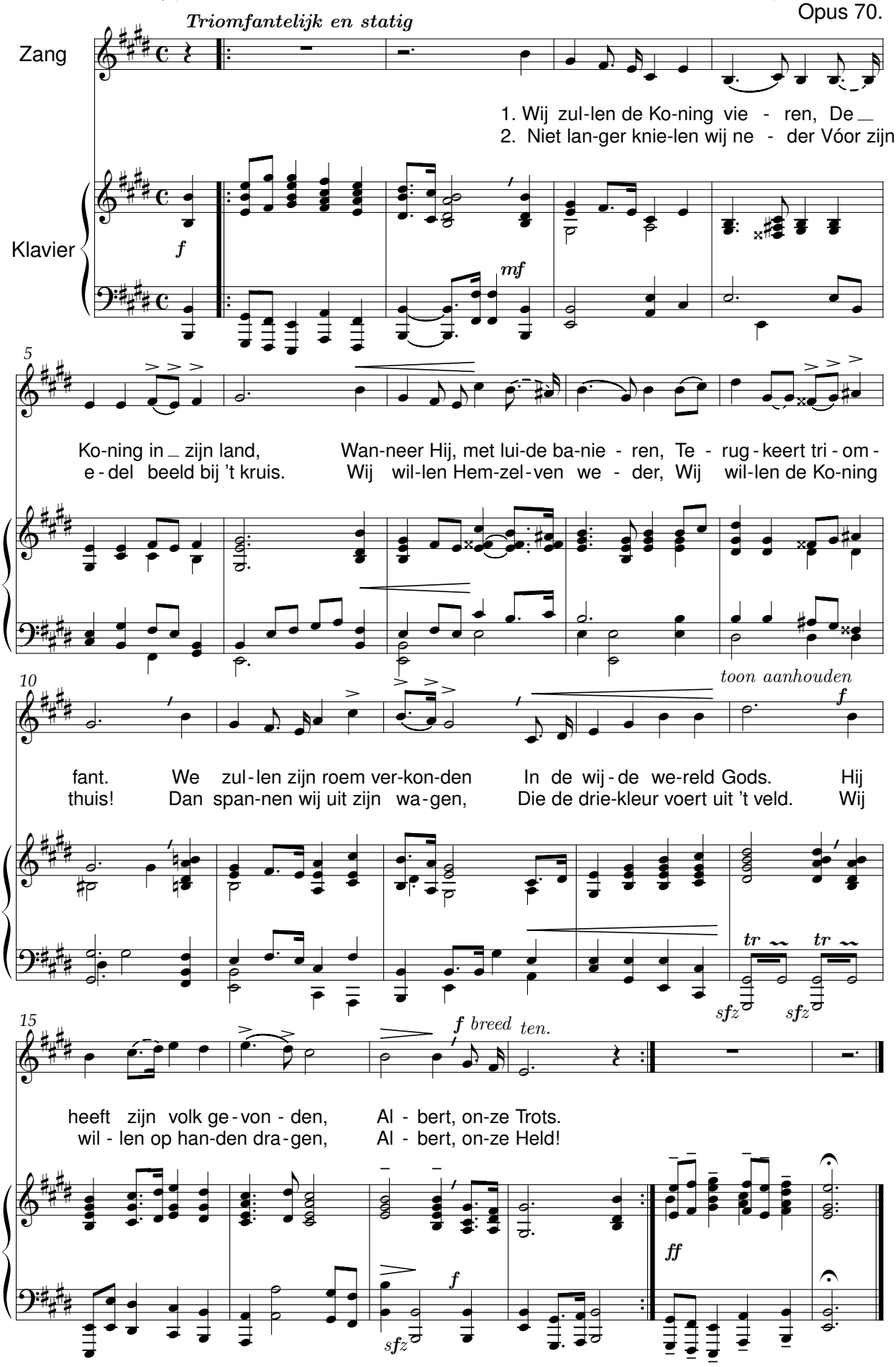

Lentedroom

's Avonds als ik slapen ga

René De Clercq (1877-1932) — Catharina van Rennes (1858-1940)

Opus 73.

Eenvoudig en innig. M.M. ♩ = 69

Zang

's Avonds, als ik sla - pen ga, vol - gen mij honderd en - ge-len na. Zij

Klavier

met Pedaal poézie

kiezen elk hun zitje, Doornroosje naast Sneeuwwitje. Ze kijken, kijken, kij - ken... Ik weet op wie zij

Stilletjes

e legato

lij - ken. Zij fluis-te-ren en wen - ken: Zij wil-len mij wat schenken. Daar komen ze al mij

animato

kus-sen, en, slaap ik ondertus - sen, mooi spelen ze op mijn hart - klavier:

ten. ♩ = 60 *rustig en doorgloeid*

echo

poco rit.

tranquillo e dolce

droom, droom, uw lief - ste is hier.

morendo

sempre arpeggiando

poco rit.

morendo

a tempo

Smidje-Smee

René De Clercq (1877-1932) Jul. Van Roy (1878-1954)

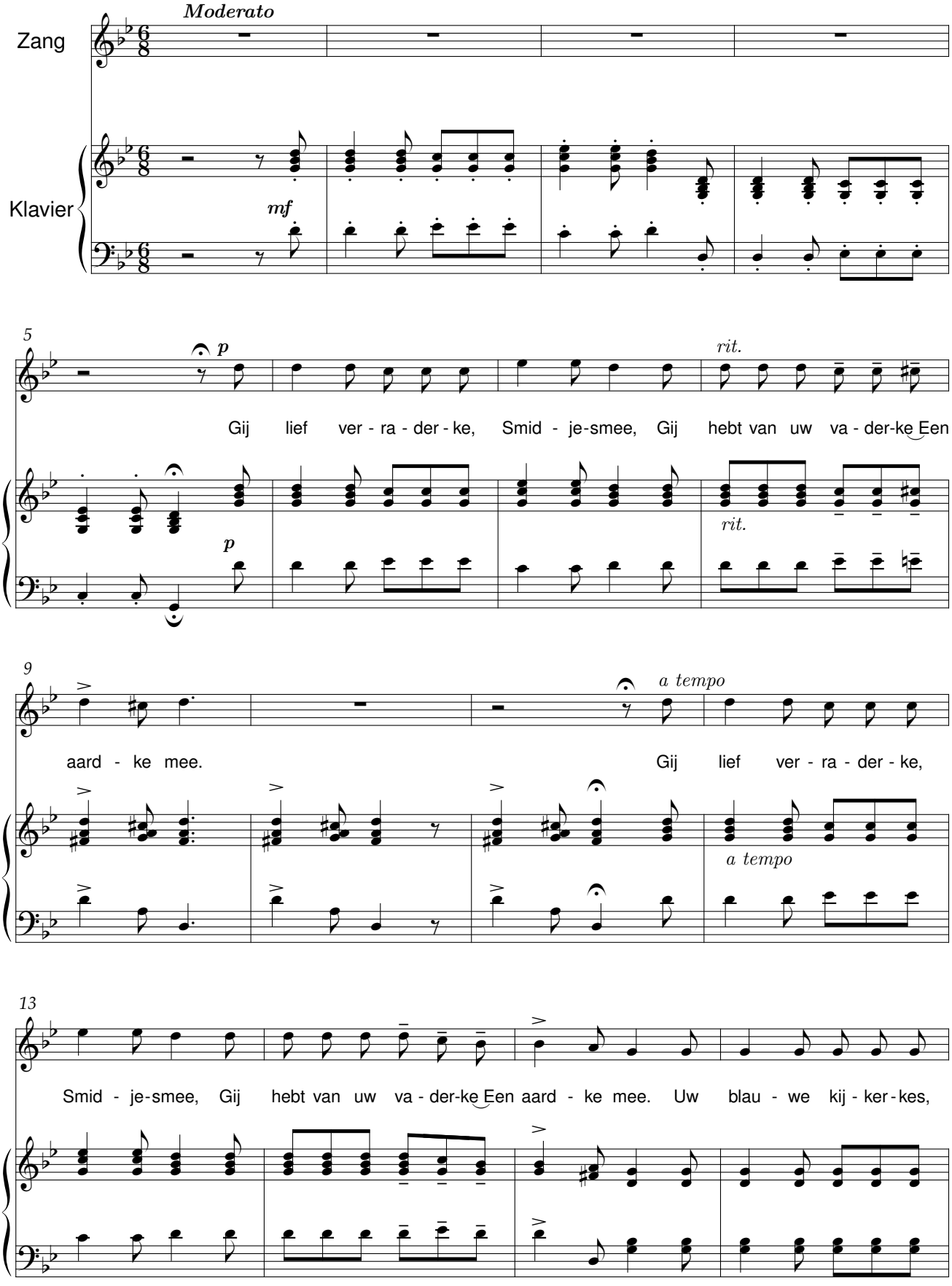

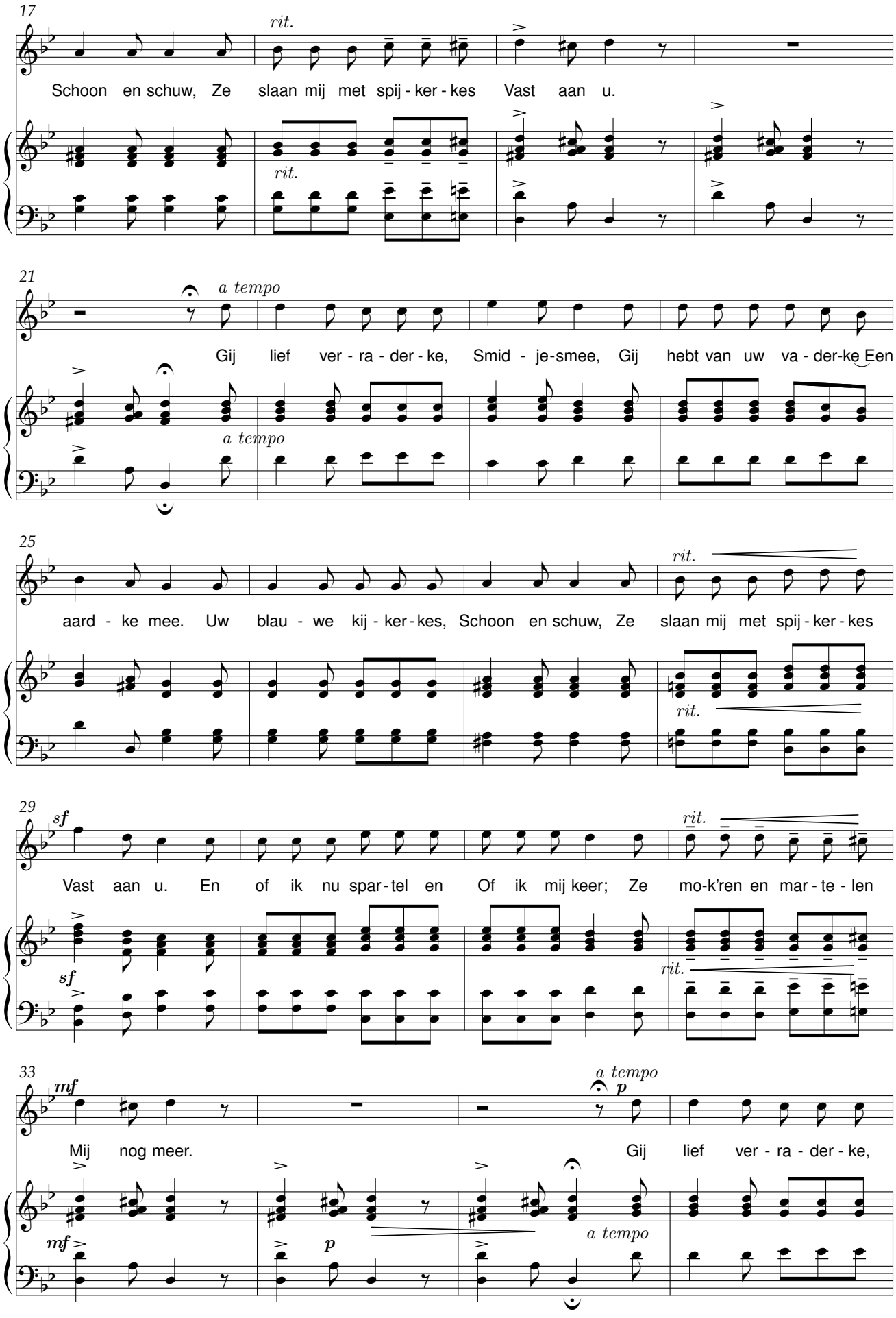
17
rit.
Schoon en schuw, Ze slaan mij met spij - ker - kes Vast aan u.
rit.
21
a tempo
Gij lief ver - ra - der - ke, Smid - je-smee, Gij hebt van uw va - der-ke Een
a tempo
25
rit.
aard - ke mee. Uw blau - we kij - ker - kes, Schoon en schuw, Ze slaan mij met spij - ker - kes
rit.
29
sf
rit.
Vast aan u. En of ik nu spar - tel en Of ik mij keer; Ze mo-k'ren en mar - te - len
sf
rit.
33
mf
a tempo
p
Mij nog meer.
Gij lief ver - ra - der - ke,
mf
p
a tempo

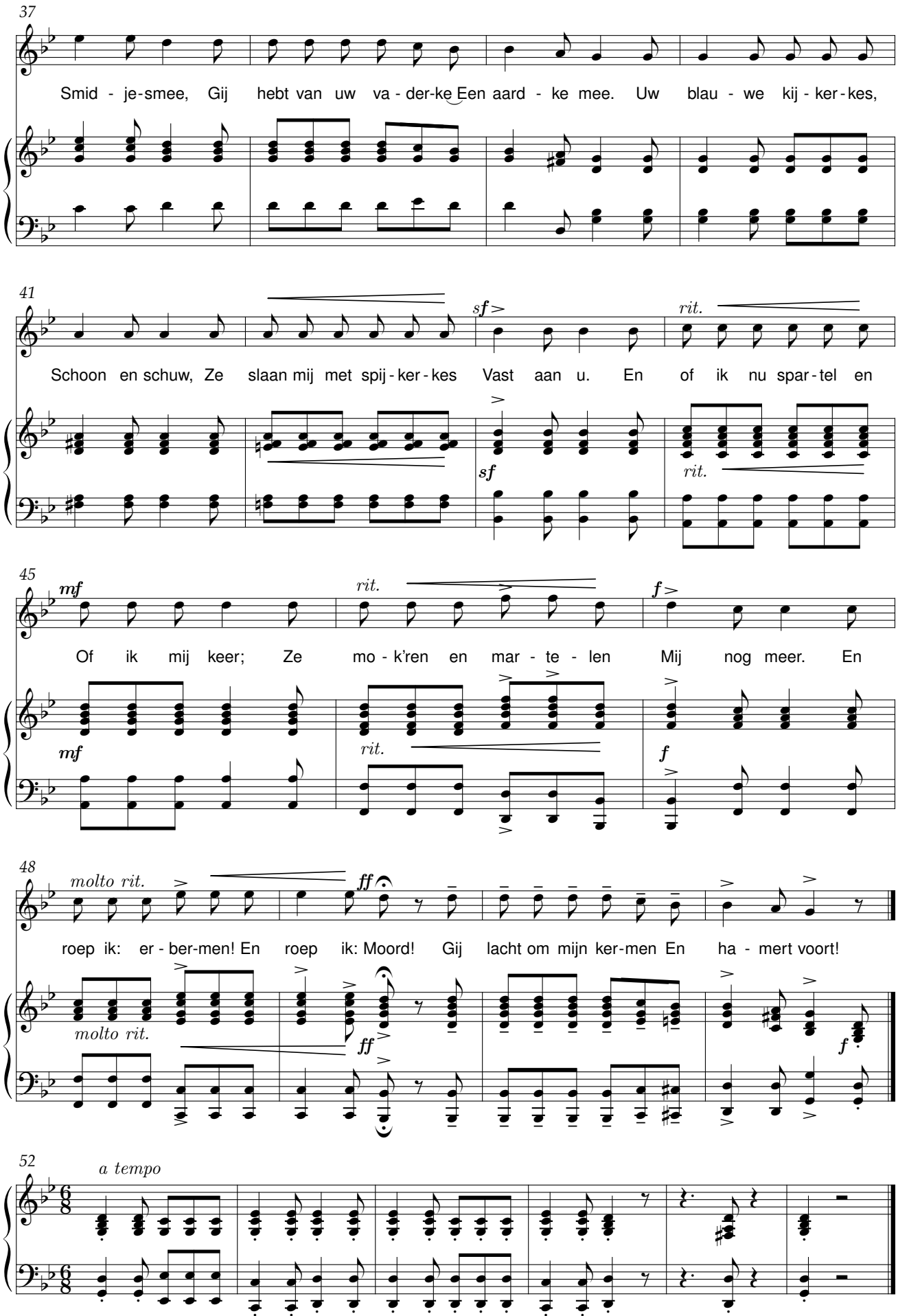
37
Smid - je-smee, Gij hebt van uw va - der-ke Een aard - ke mee. Uw blau - we kij - ker-kes,
41
sf
rit.
Schoon en schuw, Ze slaan mij met spij - ker - kes Vast aan u. En of ik nu spar - tel en
sf
rit.
45
mf
rit.
f
Of ik mij keer; Ze mo - k'ren en mar - te - len Mij nog meer. En
mf
rit.
f
48
molto rit.
ff
roep ik: er - ber-men! En roep ik: Moord! Gij lacht om mijn ker-men En ha - mert voort!
molto rit.
ff
f
52
a tempo

Kuipertje kuipt

René De Clercq (1877-1932) Hendrik Van Schoor (1887-1954)

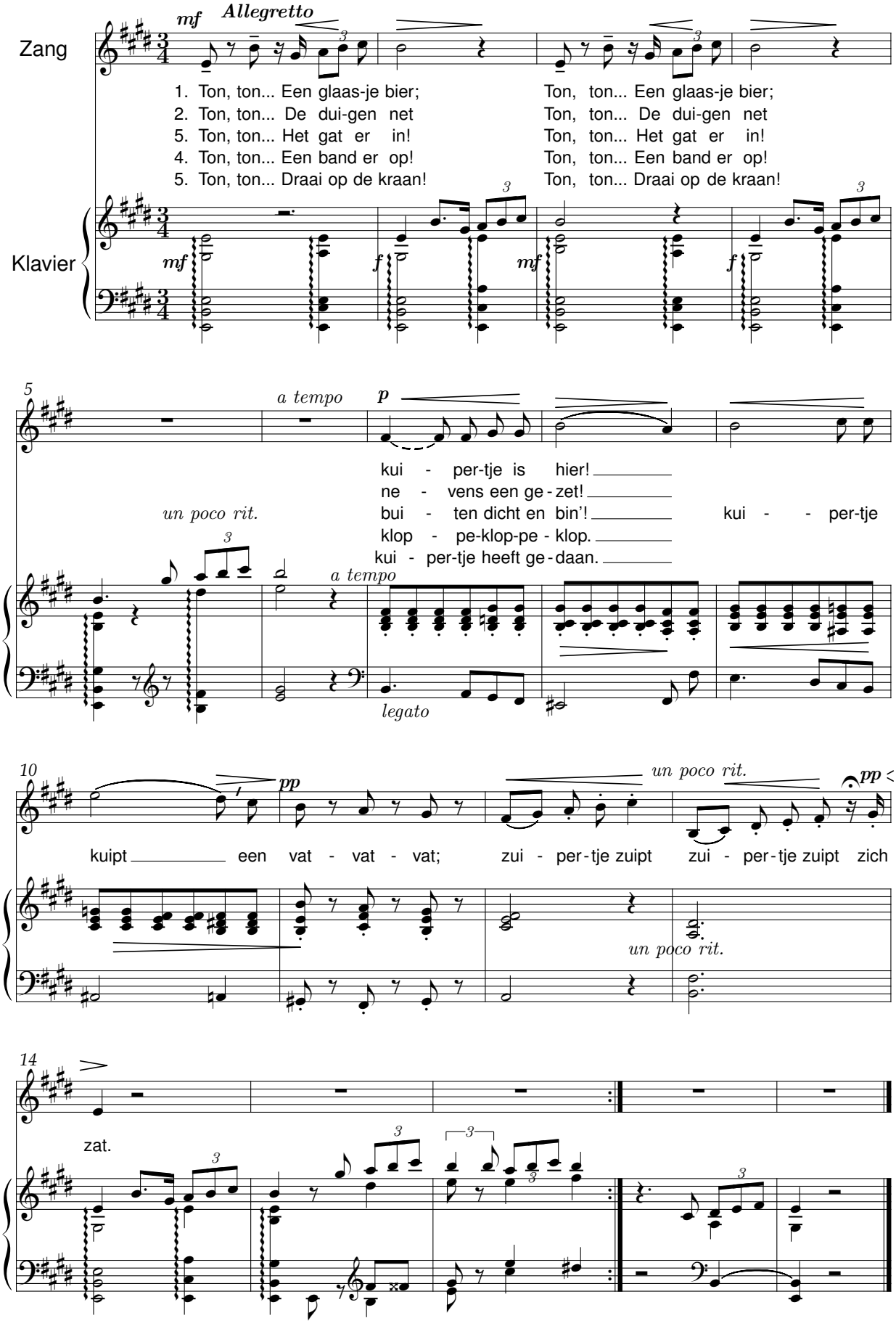

Mijn kleen, kleen dochterke

René De Clercq (1877-1932) Hendrik Van Schoor (1887-1954)

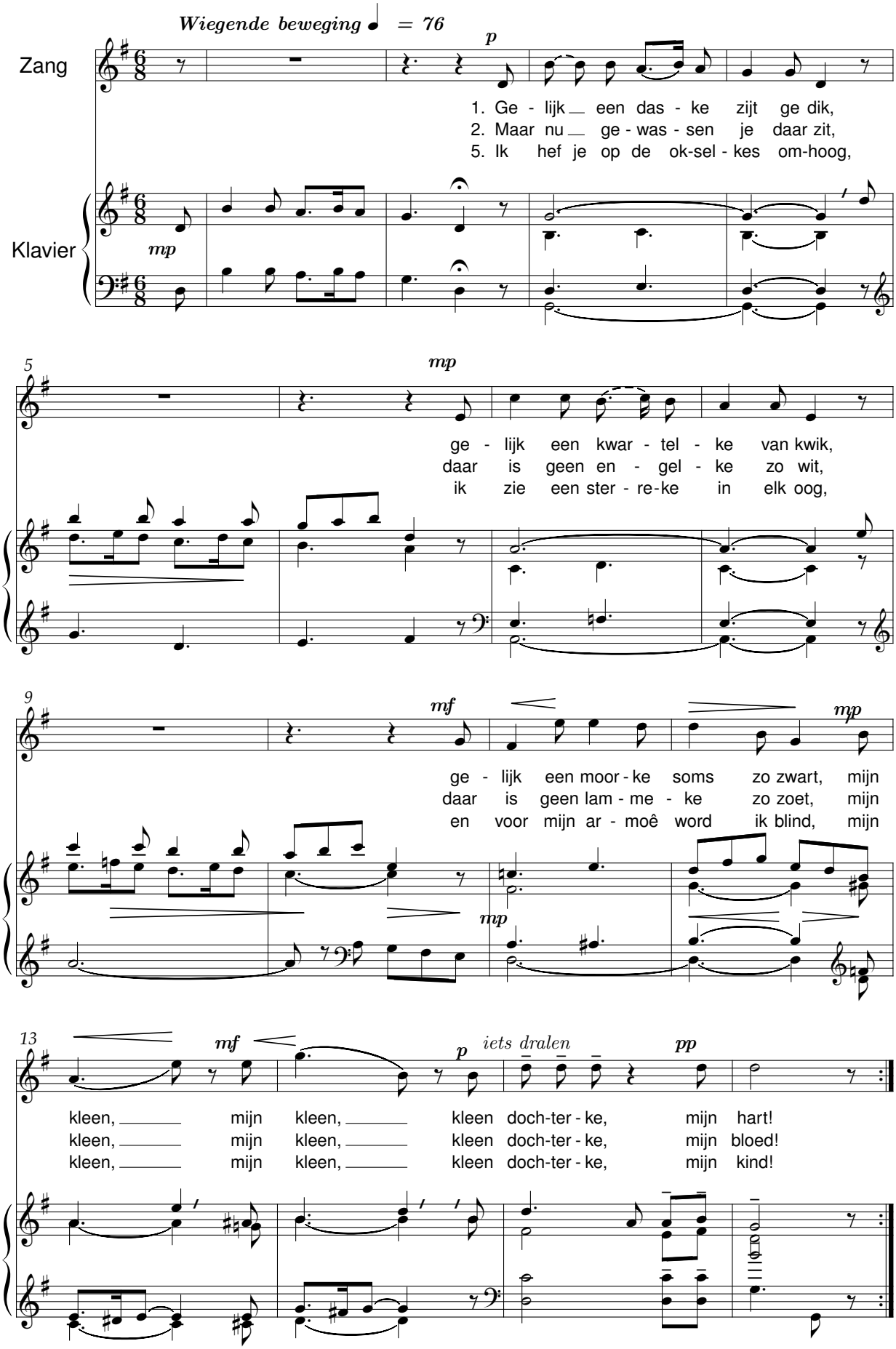

Schone Nacht

René De Clercq (1877-1932) Hendrik Van Schoor (1887-1954)

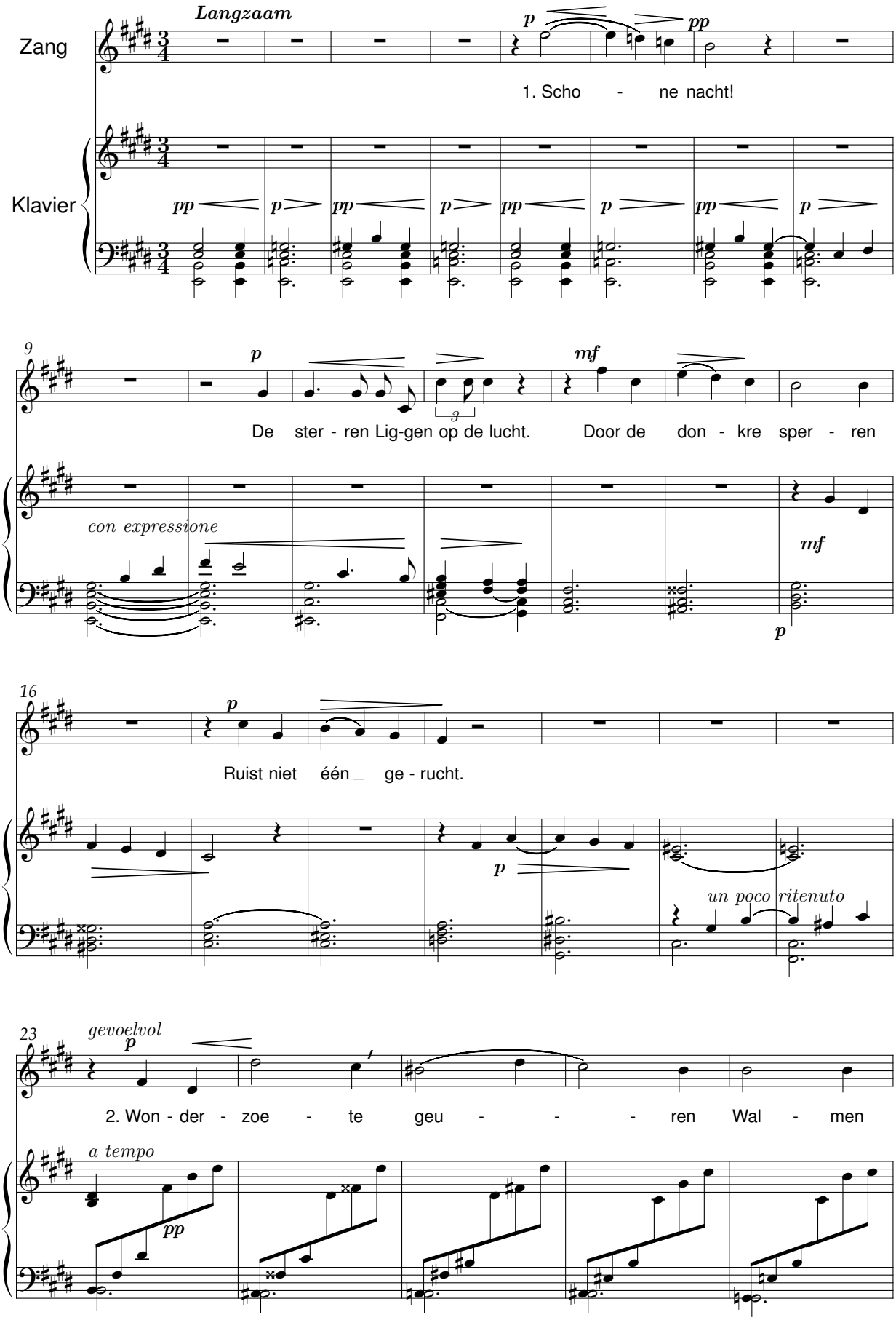

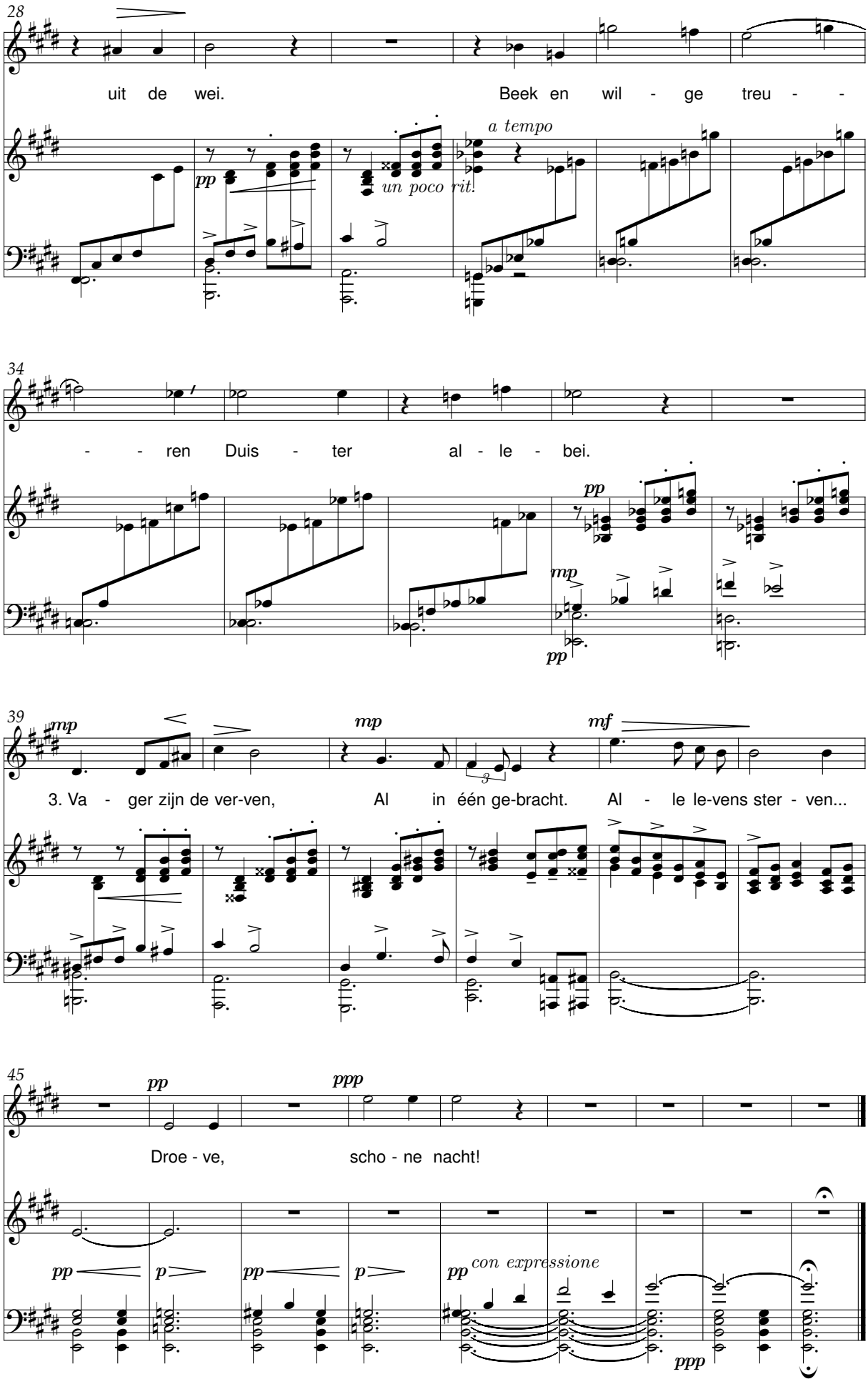
28
uit de wei.
Beek en wil - ge treu - -
pp
un poco rit!
a tempo
34
- - ren Duis - ter al - le - bei.
pp
mp
pp
39
mp
mp
mf
3. Va - ger zijn de ver-ven,
Al in één ge-bracht.
Al - le le-vens ster - ven...
45
pp
ppp
Droe - ve,
scho - ne nacht!
pp
p
pp
p
pp
con expressione
ppp

Wie voor liefde leeft

Stan Van Vaerenbergh (Br. Leontinus) (1887-1954) René De Clercq (1877-1932)

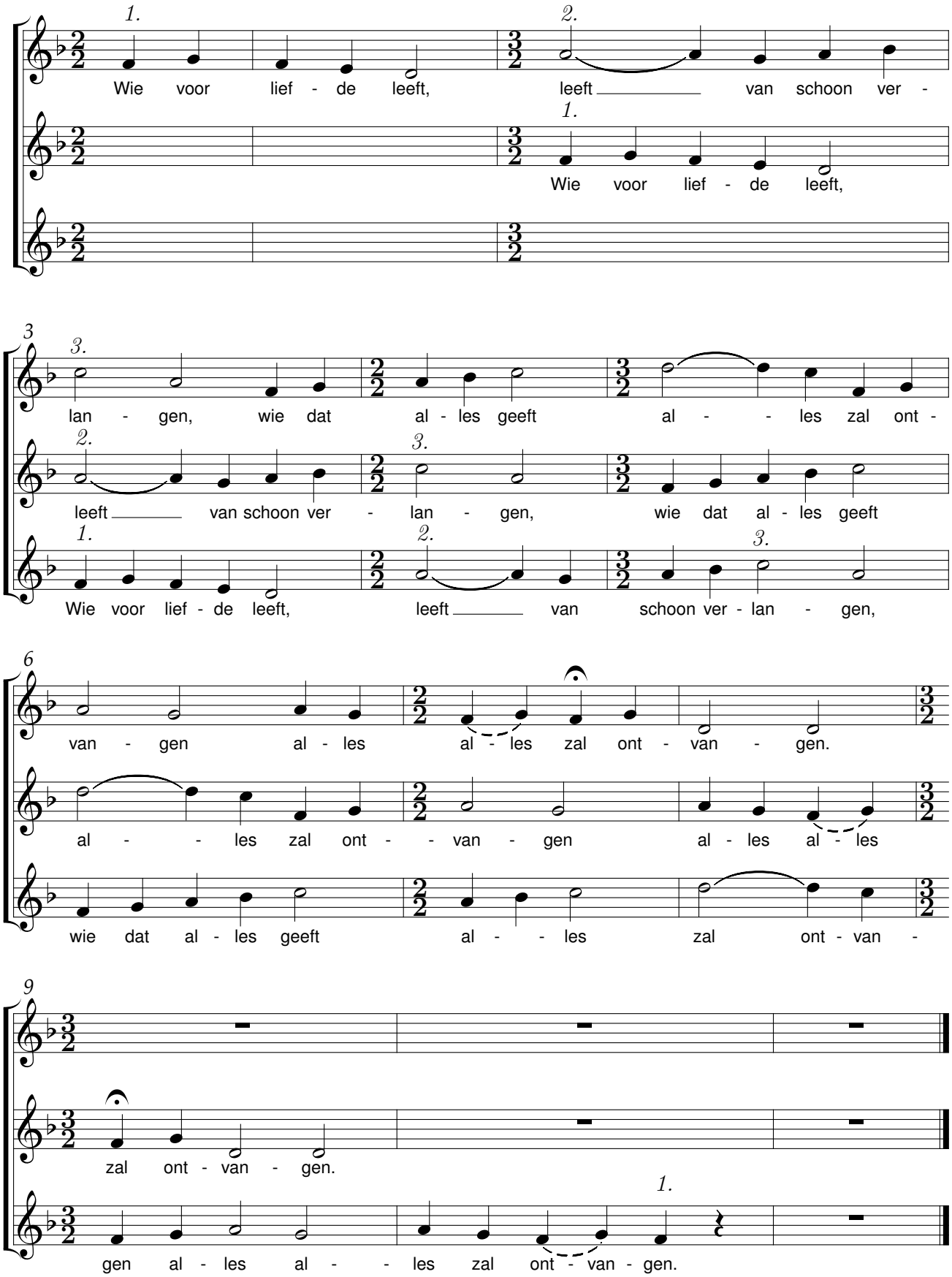

Van ’t spinsterke

René De Clercq (1877-1932)

Stan Van Vaerenbergh (Br. Leontinus) (1887-1954)

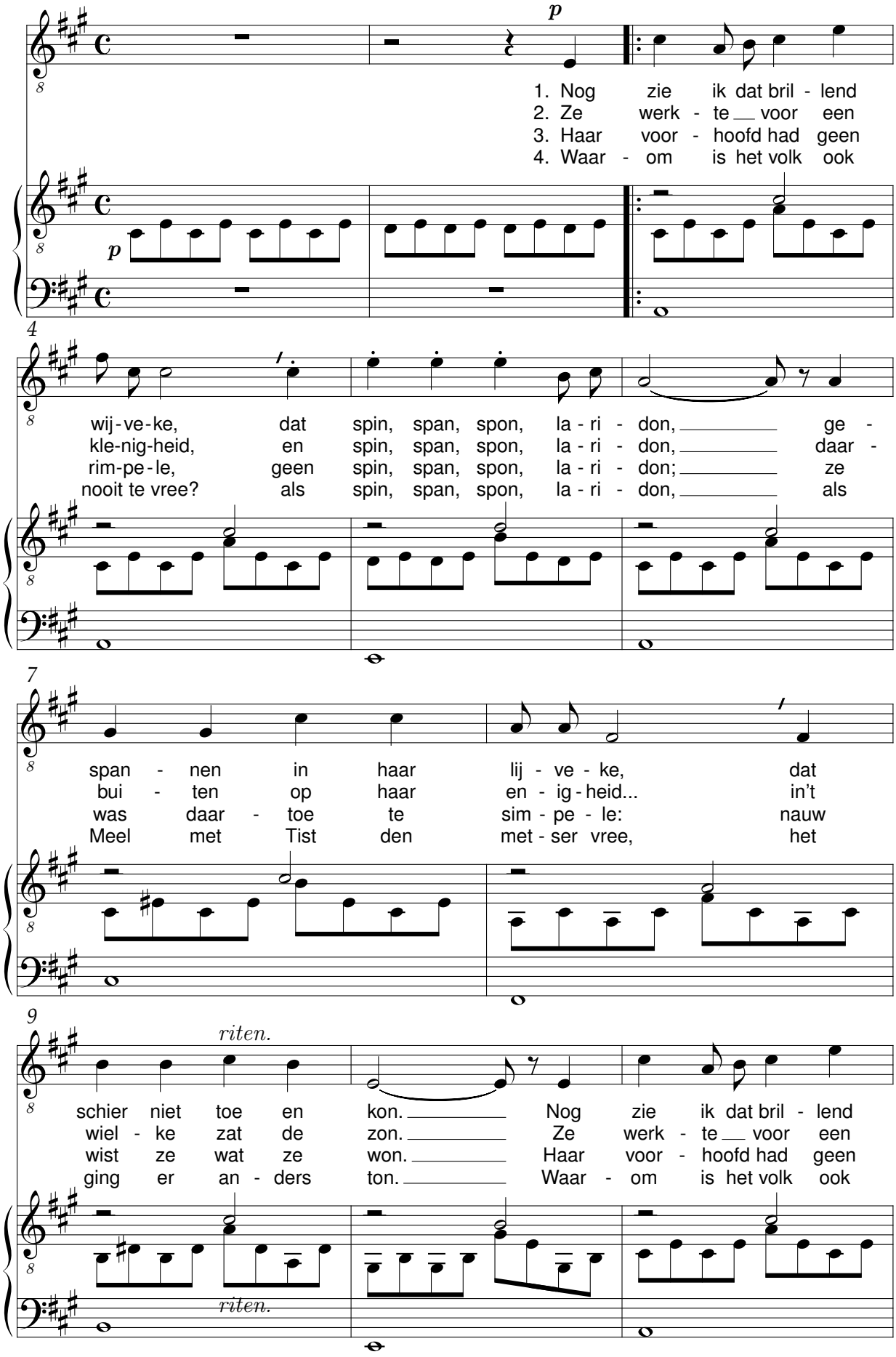

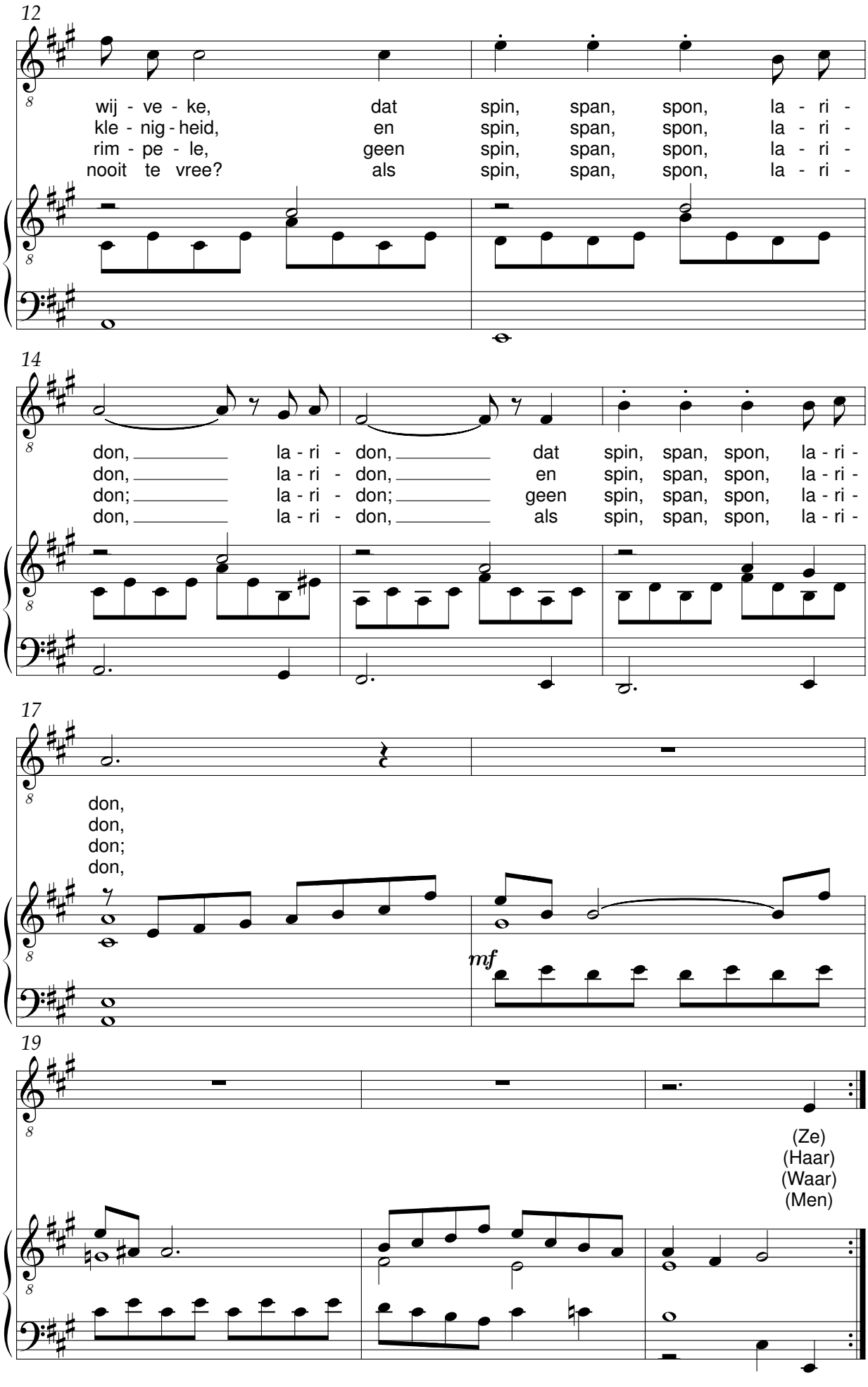
12
wij - ve - ke, dat spin, span, spon, la - ri -
kle - nig - heid, en spin, span, spon, la - ri -
rim - pe - le, geen spin, span, spon, la - ri -
nooit te vree? als spin, span, spon, la - ri -
14
don, la - ri - don, dat spin, span, spon, la - ri -
don, la - ri - don, en spin, span, spon, la - ri -
don; la - ri - don; geen spin, span, spon, la - ri -
don, la - ri - don, als spin, span, spon, la - ri -
17
don,
don,
don;
don,
mf
19
(Ze)
(Haar)
(Waar)
(Men)

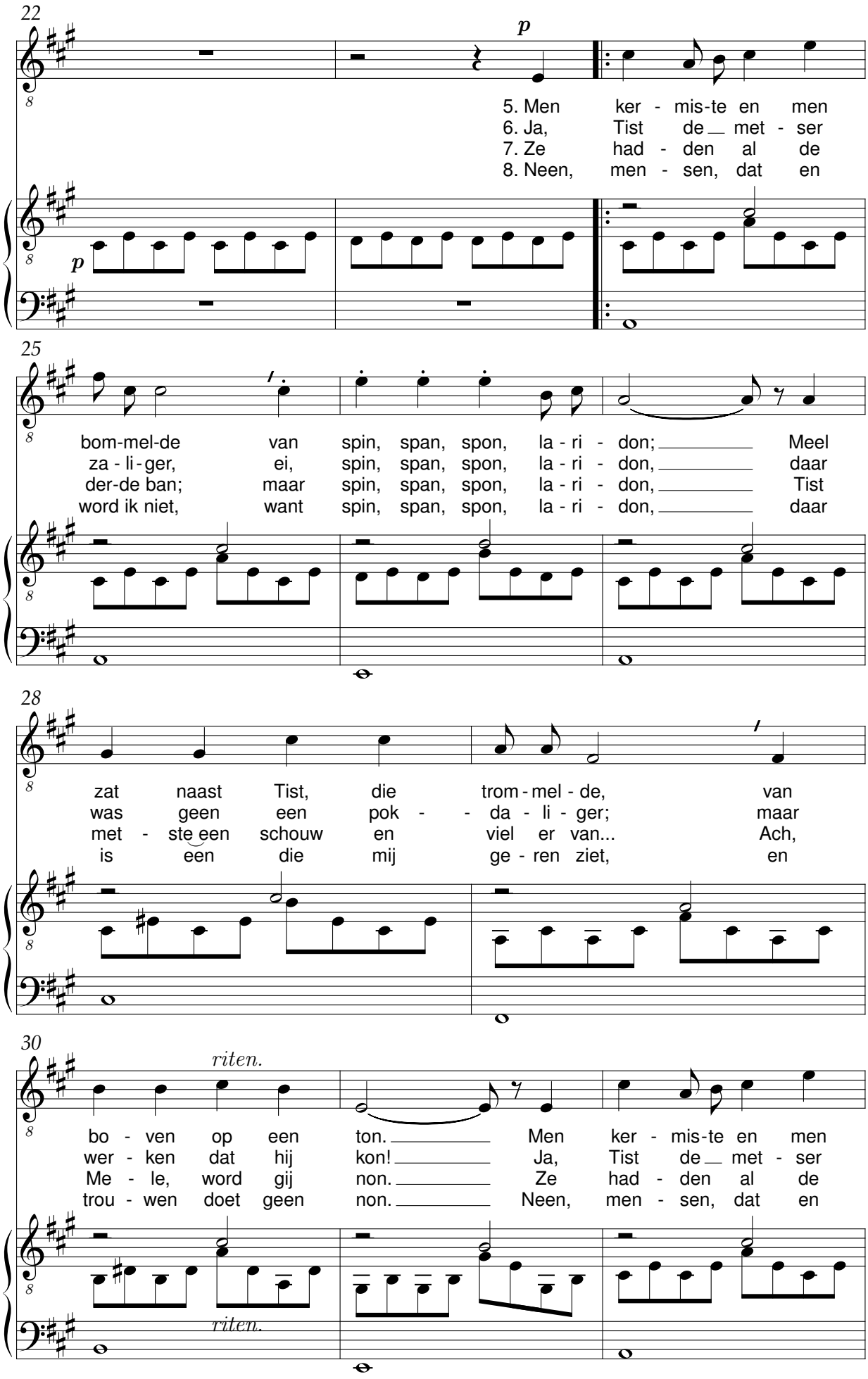
22
p
5. Men ker - mis-te en men
6. Ja, Tist de met - ser
7. Ze had - den al de
8. Neen, men - sen, dat en
p
25
bom-mel-de van spin, span, spon, la - ri - don; Meel
za - li - ger, ei, spin, span, spon, la - ri - don, daar
der-de ban; maar spin, span, spon, la - ri - don, Tist
word ik niet, want spin, span, spon, la - ri - don, daar
28
zat naast Tist, die trom - mel - de, van
was geen een pok - - da - li - ger; maar
met - ste een schouw en viel er van... Ach,
is een die mij ge - ren ziet, en
30
riten.
bo - ven op een ton. Men ker - mis-te en men
wer - ken dat hij kon! Ja, Tist de met - ser
Me - le, word gij non. Ze had - den al de
trou - wen doet geen non. Neen, men - sen, dat en
riten.

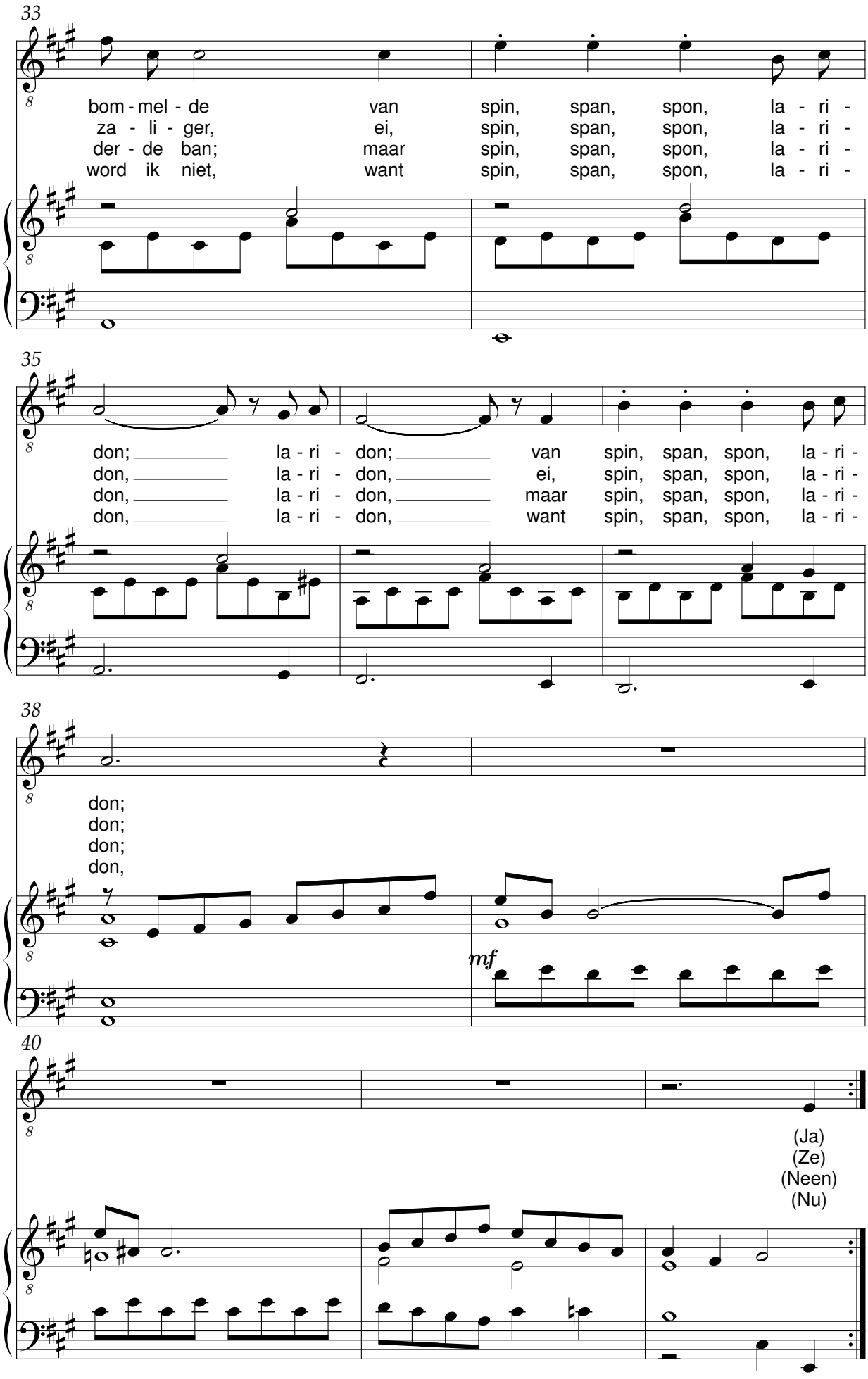
33
bom - mel - de van spin, span, spon, la - ri -
za - li - ger, ei, spin, span, spon, la - ri -
der - de ban; maar spin, span, spon, la - ri -
word ik niet, want spin, span, spon, la - ri -
35
don; la - ri - don; van spin, span, spon, la - ri -
don, la - ri - don, ei, spin, span, spon, la - ri -
don, la - ri - don, maar spin, span, spon, la - ri -
don, la - ri - don, want spin, span, spon, la - ri -
38
don;
don;
don;
don,
mf
40
(Ja)
(Ze)
(Neen)
(Nu)

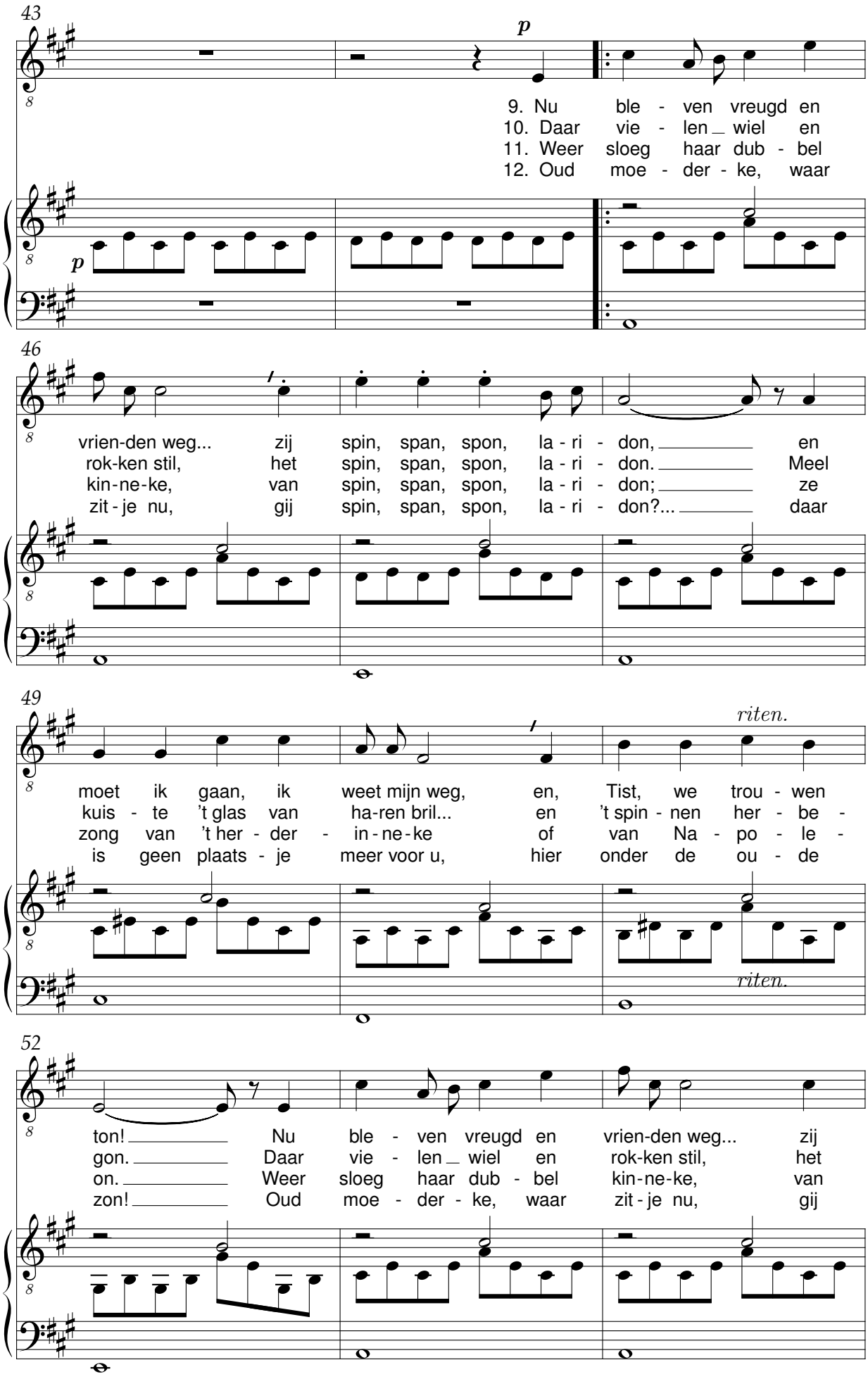
43
p
9. Nu ble - ven vreugd en
10. Daar vie - len_ wiel en
11. Weer sloeg haar dub - bel
12. Oud moe - der - ke, waar
46
vrien-den weg... zij spin, span, spon, la - ri - don, en
rok-ken stil, het spin, span, spon, la - ri - don. Meel
kin-ne-ke, van spin, span, spon, la - ri - don; ze
zit - je nu, gij spin, span, spon, la - ri - don?... daar
49
riten.
moet ik gaan, ik weet mijn weg, en, Tist, we trou - wen
kuis - te 't glas van ha-ren bril... en 't spin - nen her - be -
zong van 't her - der - in - ne - ke of van Na - po - le -
is geen plaats - je meer voor u, hier onder de ou - de
riten.
52
ton! Nu ble - ven vreugd en vrien-den weg... zij
gon. Daar vie - len_ wiel en rok-ken stil, het
on. Weer sloeg haar dub - bel kin-ne-ke, van
zon! Oud moe - der - ke, waar zit - je nu, gij

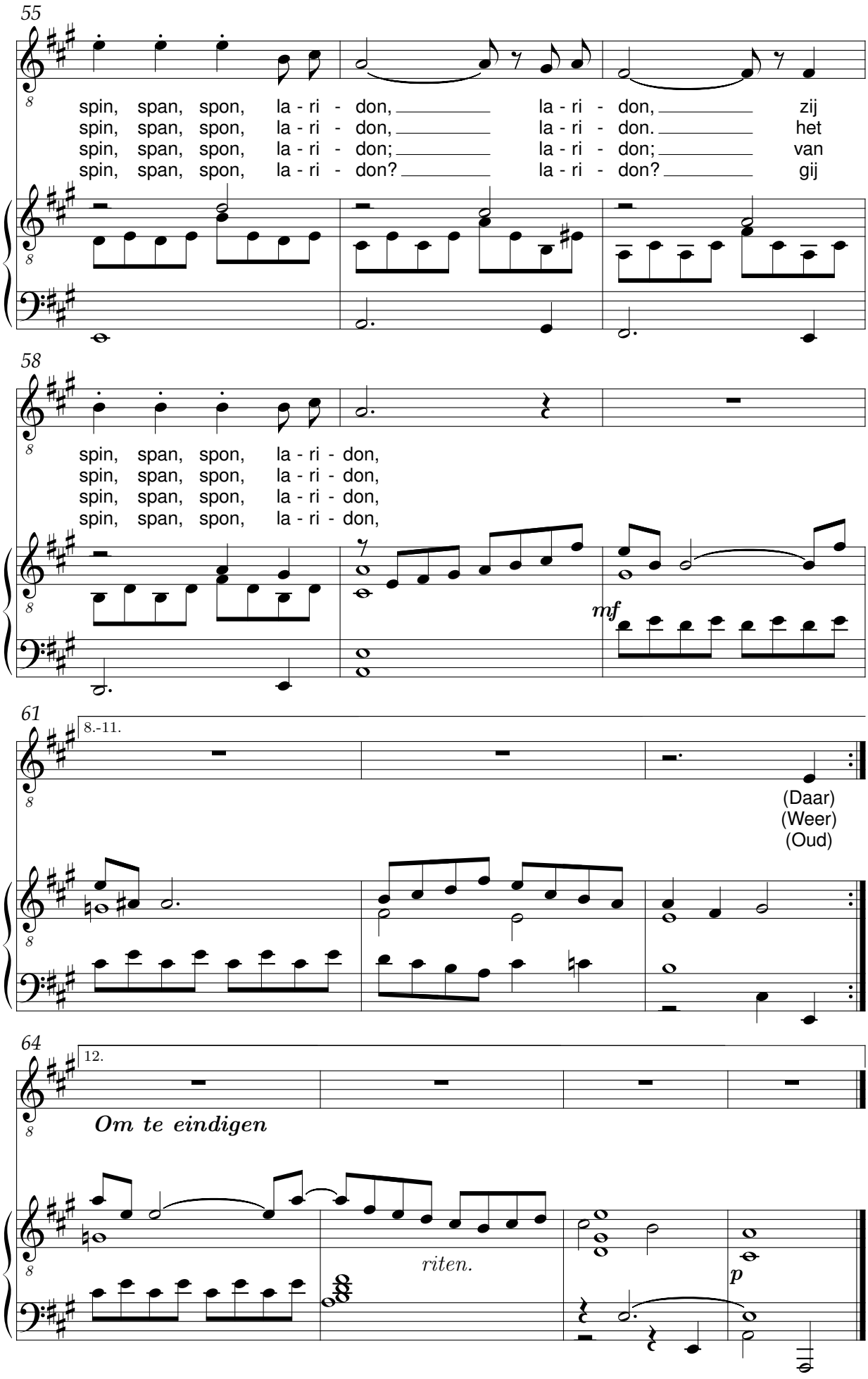
55
spin, span, spon, la - ri - don, la - ri - don, zij
spin, span, spon, la - ri - don, la - ri - don. het
spin, span, spon, la - ri - don; la - ri - don; van
spin, span, spon, la - ri - don? la - ri - don? gij
58
spin, span, spon, la - ri - don,
spin, span, spon, la - ri - don,
spin, span, spon, la - ri - don,
spin, span, spon, la - ri - don,
mf
61
8.-11.
(Daar)
(Weer)
(Oud)
64
12.
Om te eindigen
riten.
p

Wilde rozenboom

René De Clercq (1877-1932) Stan Van Vaerenbergh (Br. Leontinus) (1887-1954)

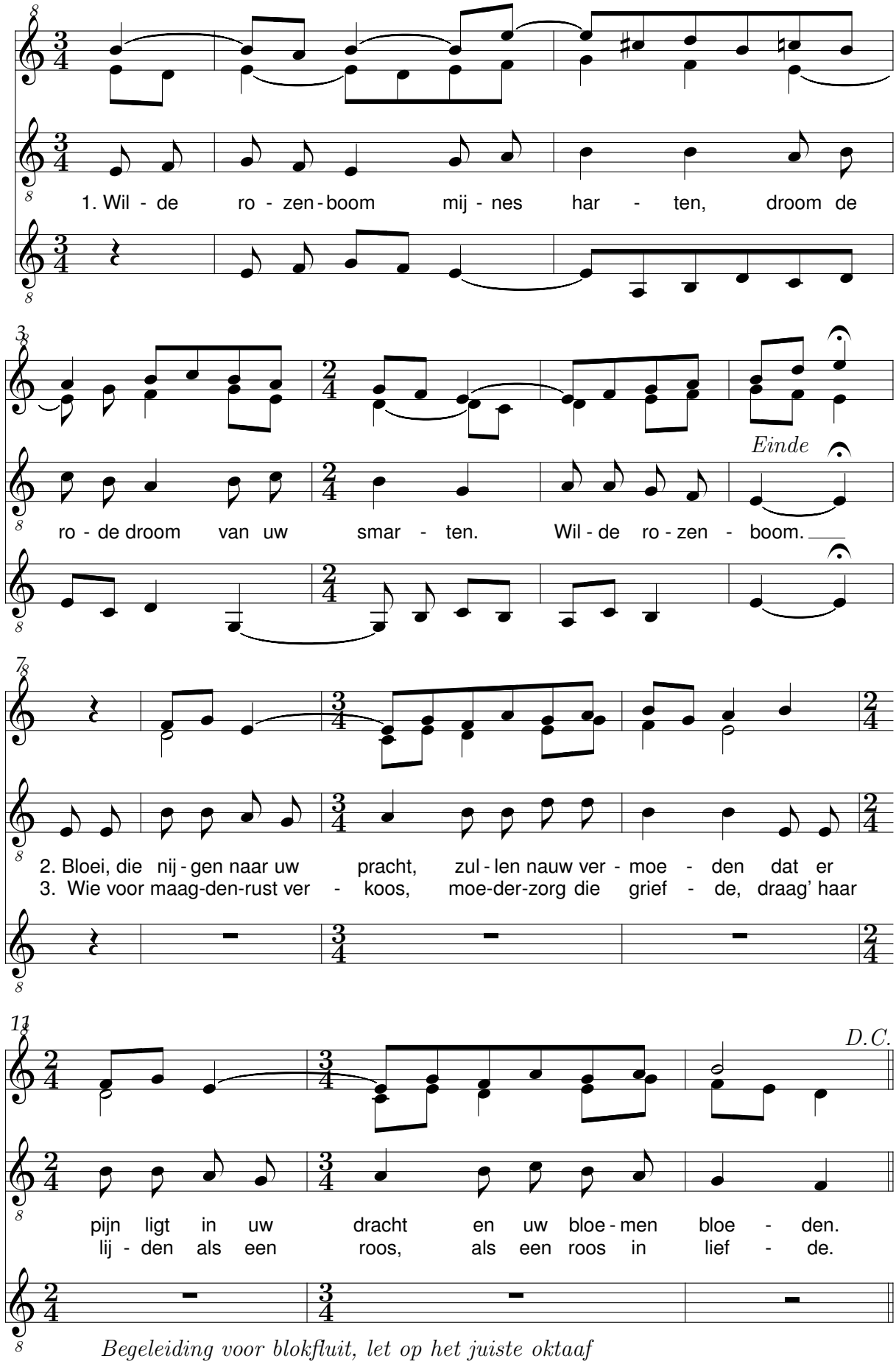

Begeleiding voor blokfluit, let op het juiste oktaaf

Het vlas staat in de blom

René De Clercq (1877-1932) J. van Wijngaarden (1915-1991)

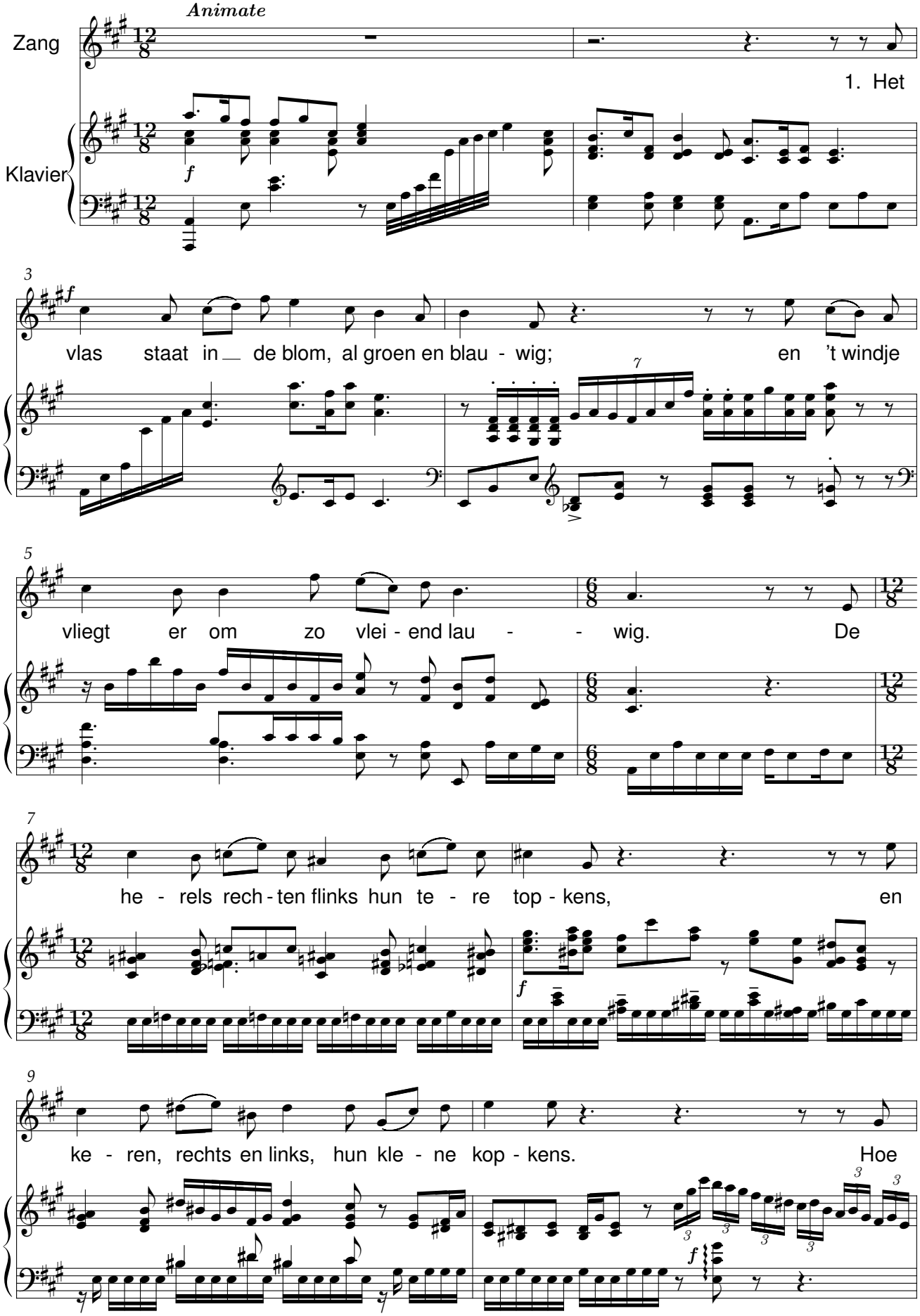

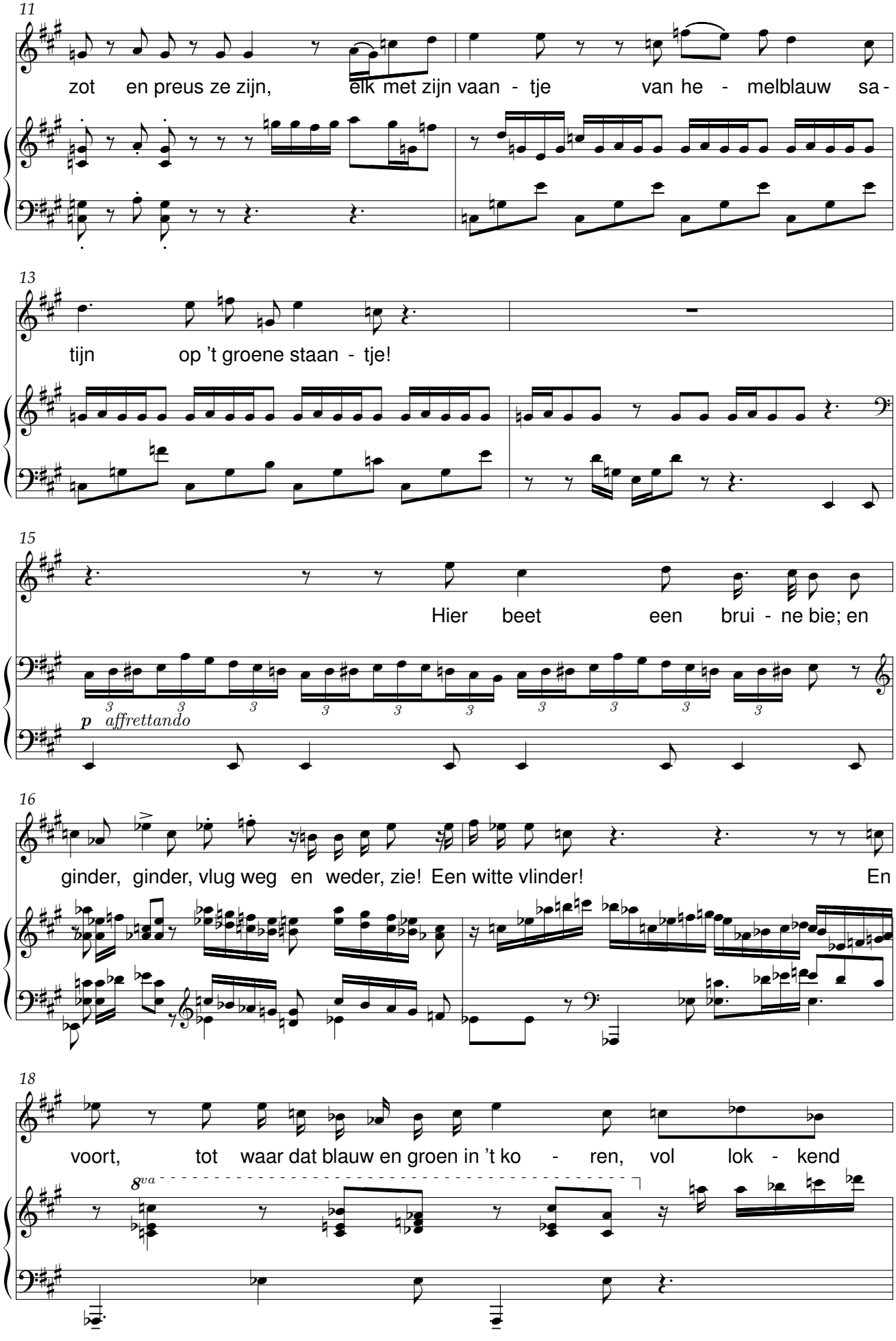
11
zot en preus ze zijn, elk met zijn vaan - tje van he - melblauw sa -
13
tijn op 't groene staan - tje!
15
Hier beet een brui - ne bie; en
p affrettando
16
ginder, ginder, vlug weg en weder, zie! Een witte vlinder! En
18
voort, tot waar dat blauw en groen in 't ko - ren, vol lok - kend
8va

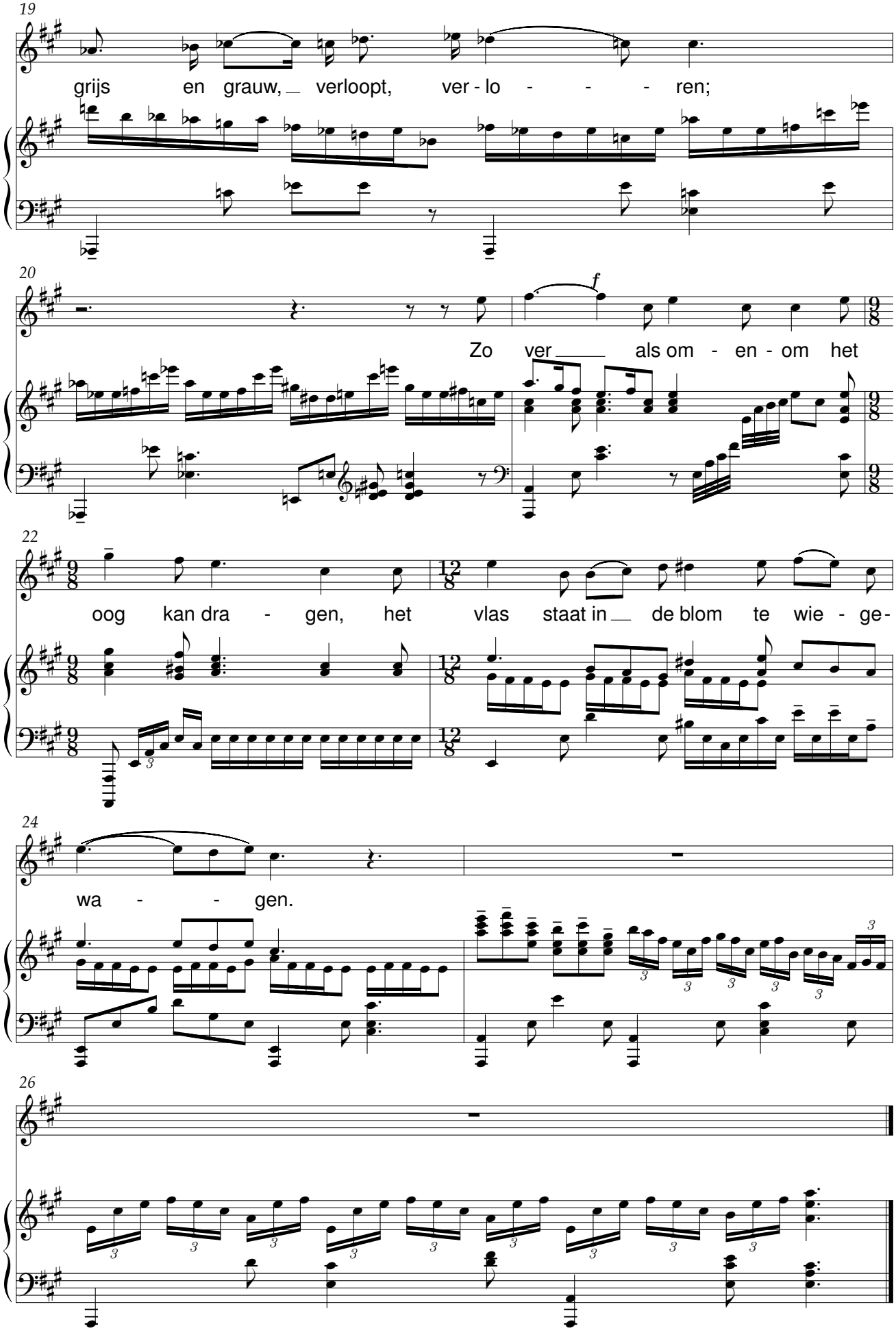
19
grijs en grauw, verloopt, ver - lo - - - ren;
20
f
Zo ver als om - en - om het
22
oog kan dra - gen, het vlas staat in de blom te wie - ge-
24
wa - - gen.
26

Schone nacht

René De Clercq (1877-1932) Renaat Van Zundert (1898-1981)

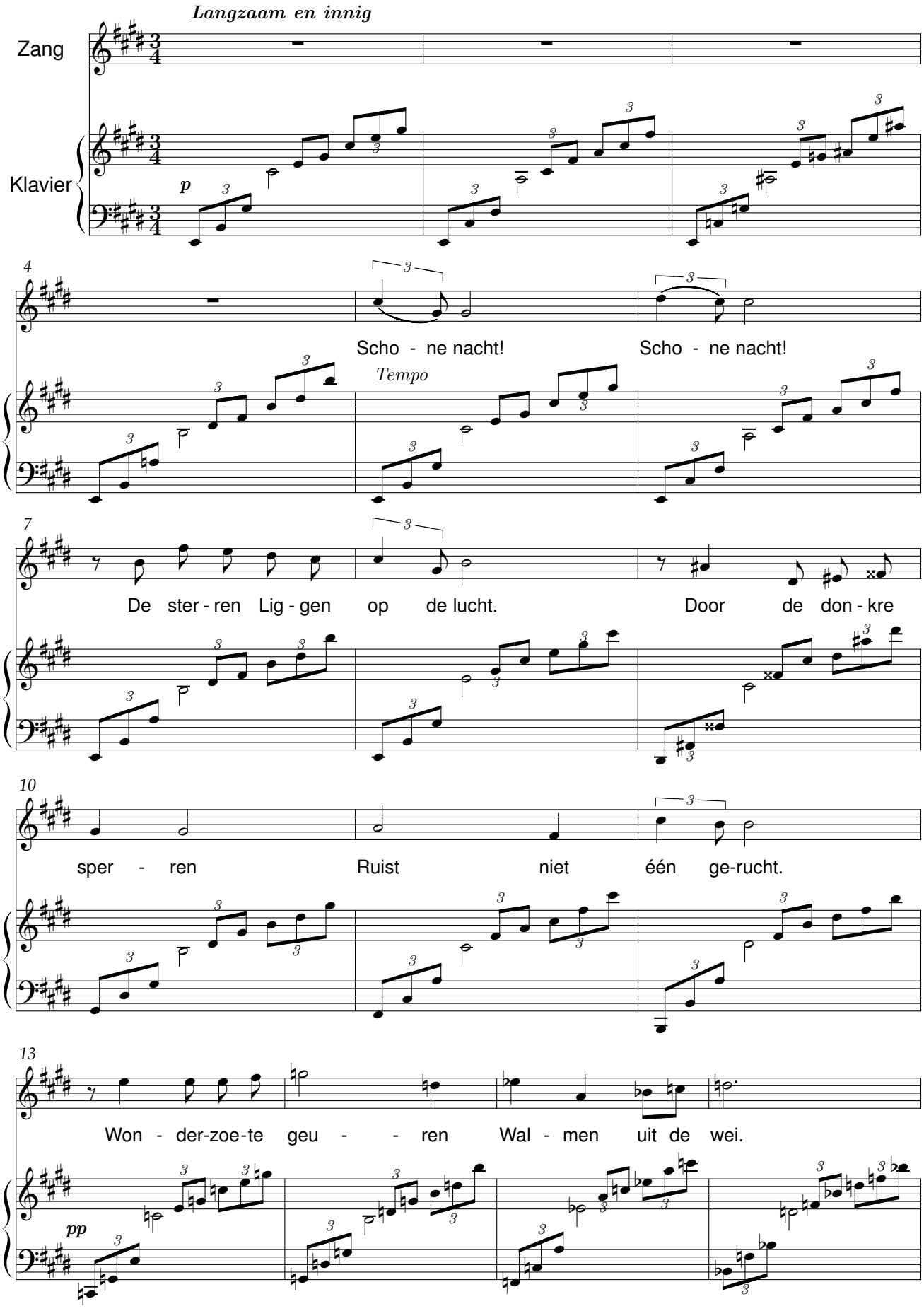

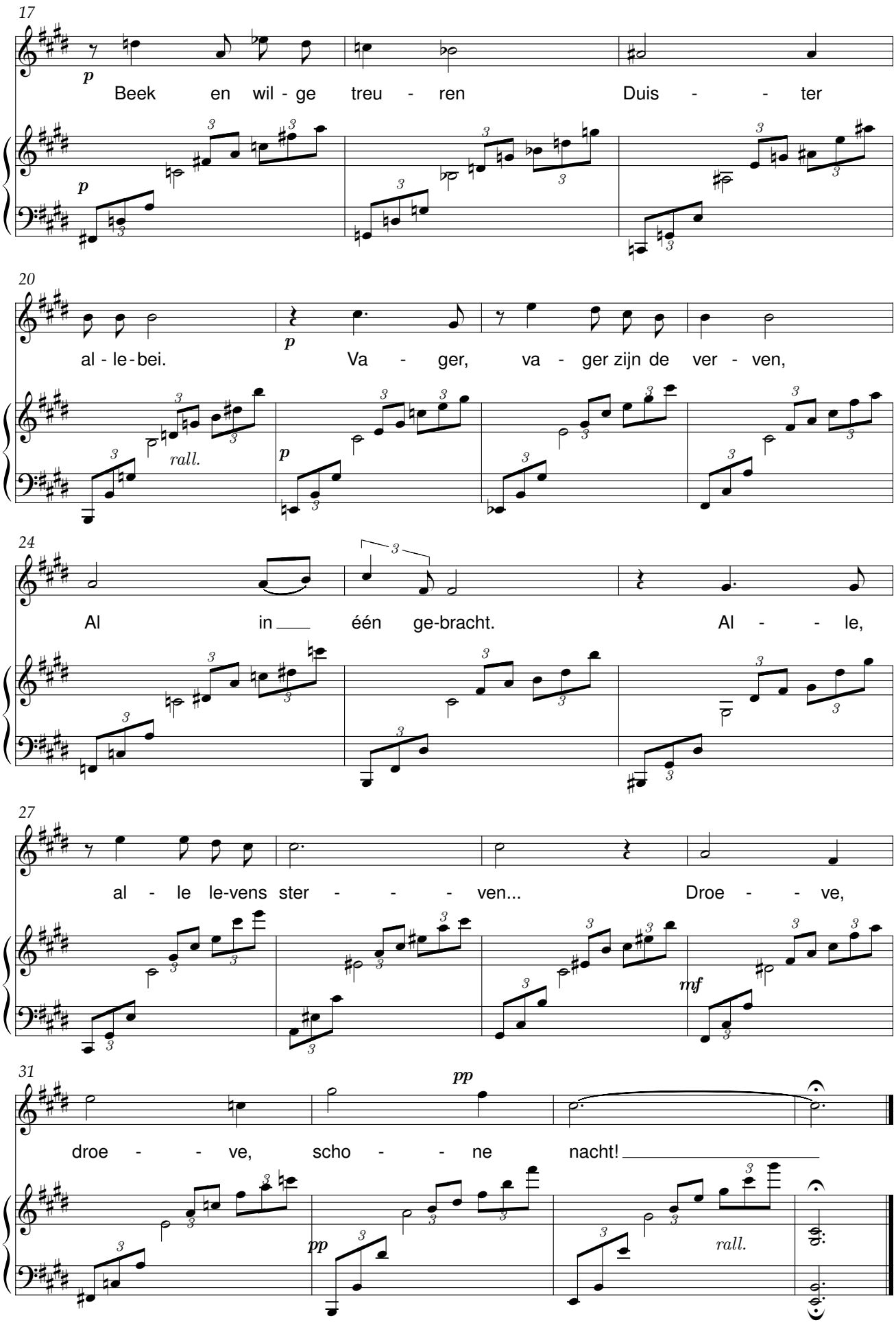
17
p
Beek en wil - ge treu - ren Duis - - ter
p
20
al - le - bei. Va - ger, va - ger zijn de ver - ven,
rall.
p
24
Al in één ge-bracht. Al - - le,
27
al - le le-vens ster - - - ven... Droe - - ve,
mf
31
pp
droe - - ve, scho - - ne nacht!
pp
rall.

Liederen leeft

René De Clercq (1877-1932) Theo van Zutphen

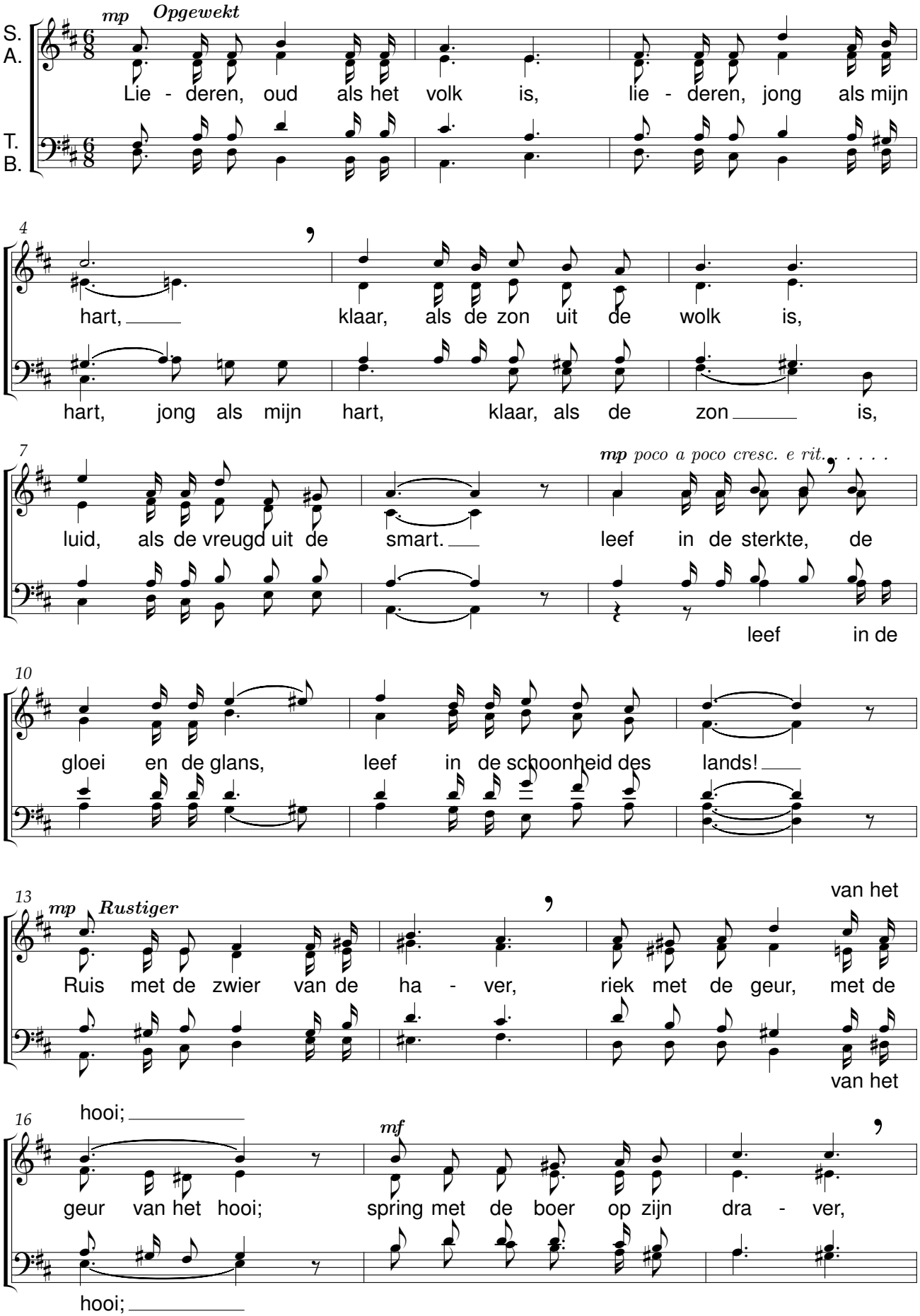

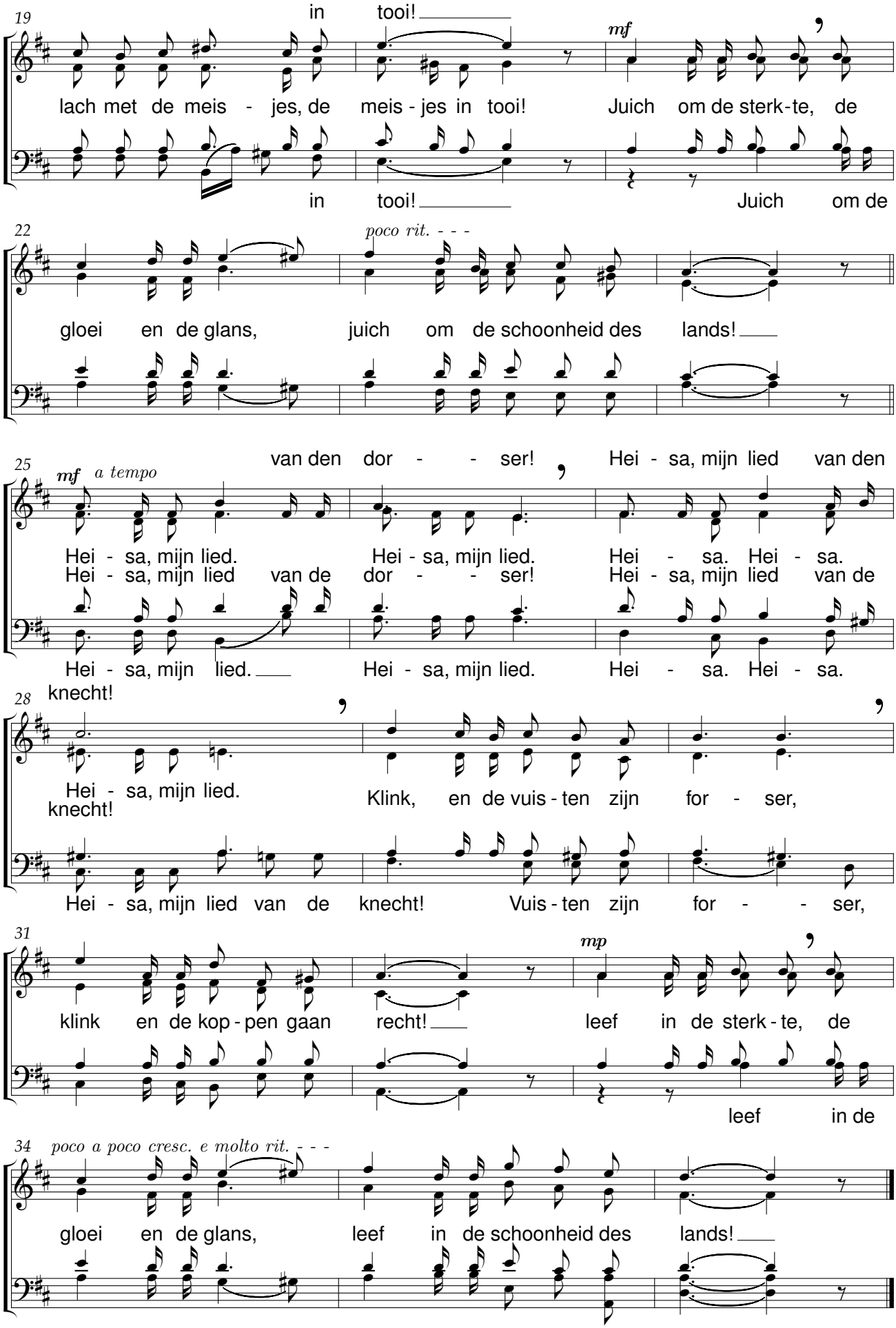
19
in tooi!
mf
lach met de meis - jes, de meis - jes in tooi! Juich om de sterk - te, de
in tooi! Juich om de
22
poco rit. - - -
gloei en de glans, juich om de schoonheid des lands!
25
van den dor - - ser! Hei - sa, mijn lied van den
mf a tempo
Hei - sa, mijn lied. Hei - sa, mijn lied. Hei - sa. Hei - sa.
Hei - sa, mijn lied van de dor - - ser! Hei - sa, mijn lied van de
Hei - sa, mijn lied. Hei - sa, mijn lied. Hei - sa. Hei - sa.
28
knecht!
Hei - sa, mijn lied.
Klink, en de vuis - ten zijn for - ser,
knecht!
Hei - sa, mijn lied van de knecht! Vuis - ten zijn for - - ser,
31
mp
klink en de kop - pen gaan recht! leef in de sterk - te, de
leef in de
34
poco a poco cresc. e molto rit. - - -
gloei en de glans, leef in de schoonheid des lands!

Ik ben van de buiten

René De Clercq (1877-1932) Klaas Veldkamp (1864-1945)

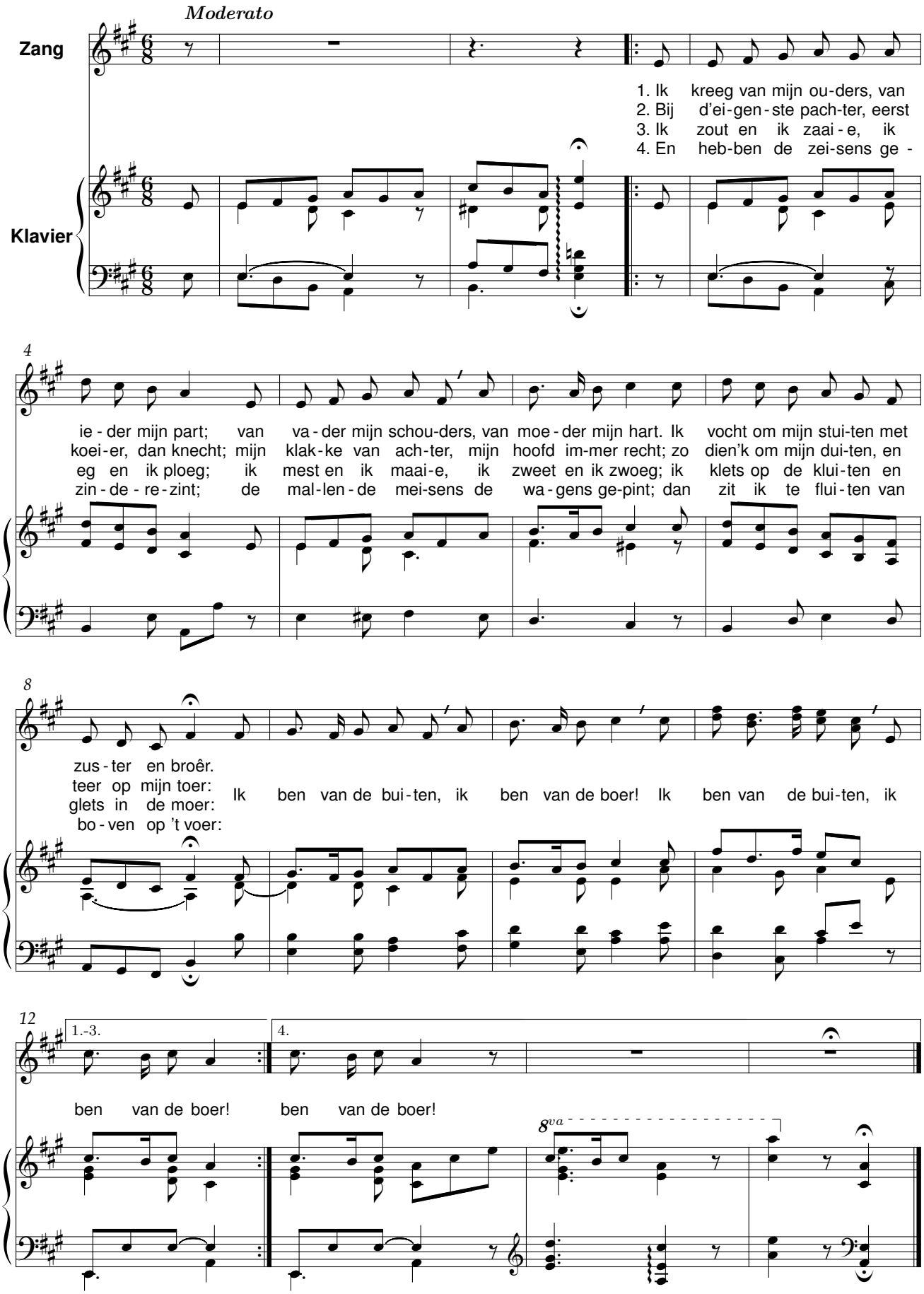

Van Pier de mandenmaker

René De Clercq (1877-1932) Klaas Veldkamp (1864-1945)

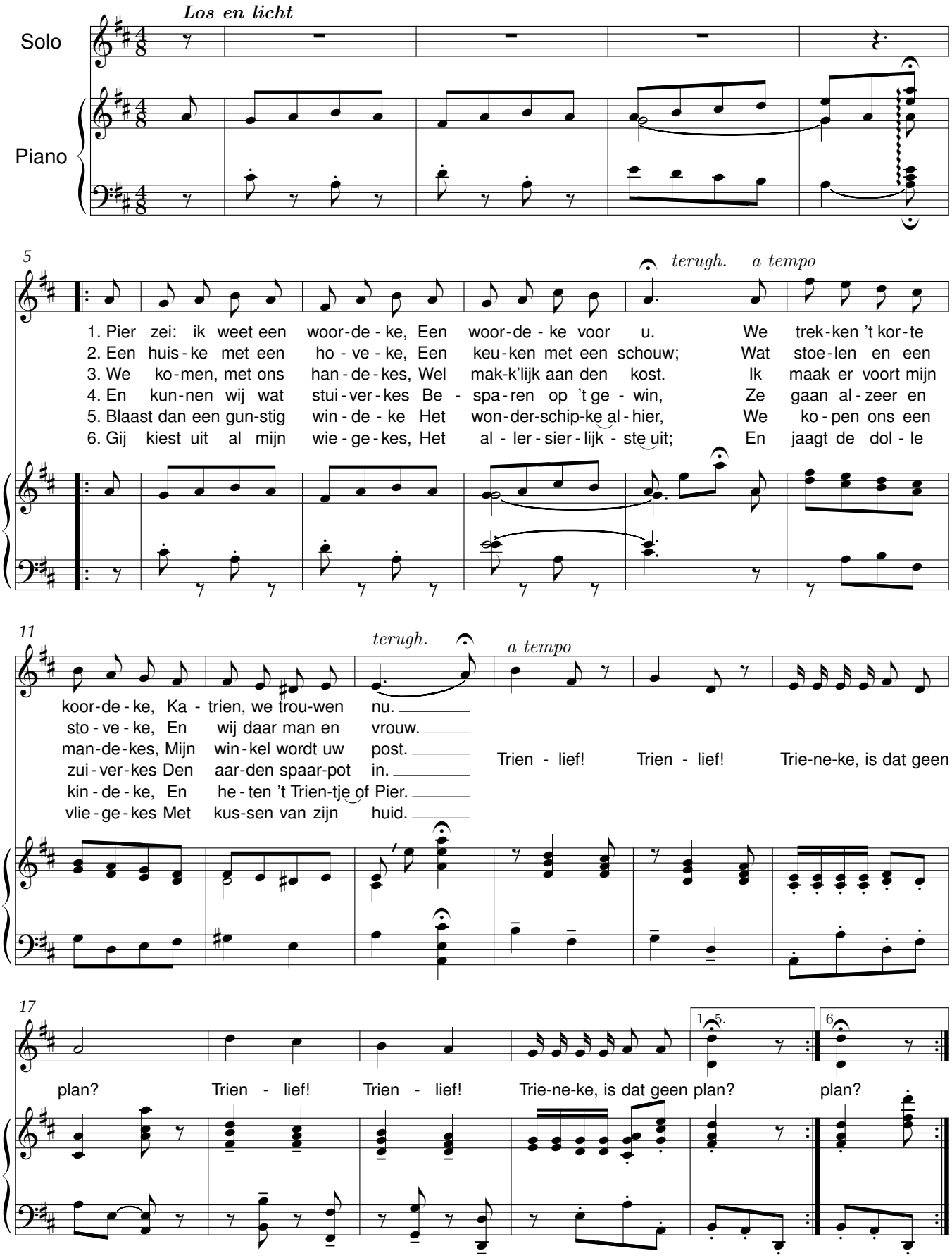

Aan Vlaanderen

Belijdenis

René De Clercq (1877-1932) Leo Verachtert (1898-1975)

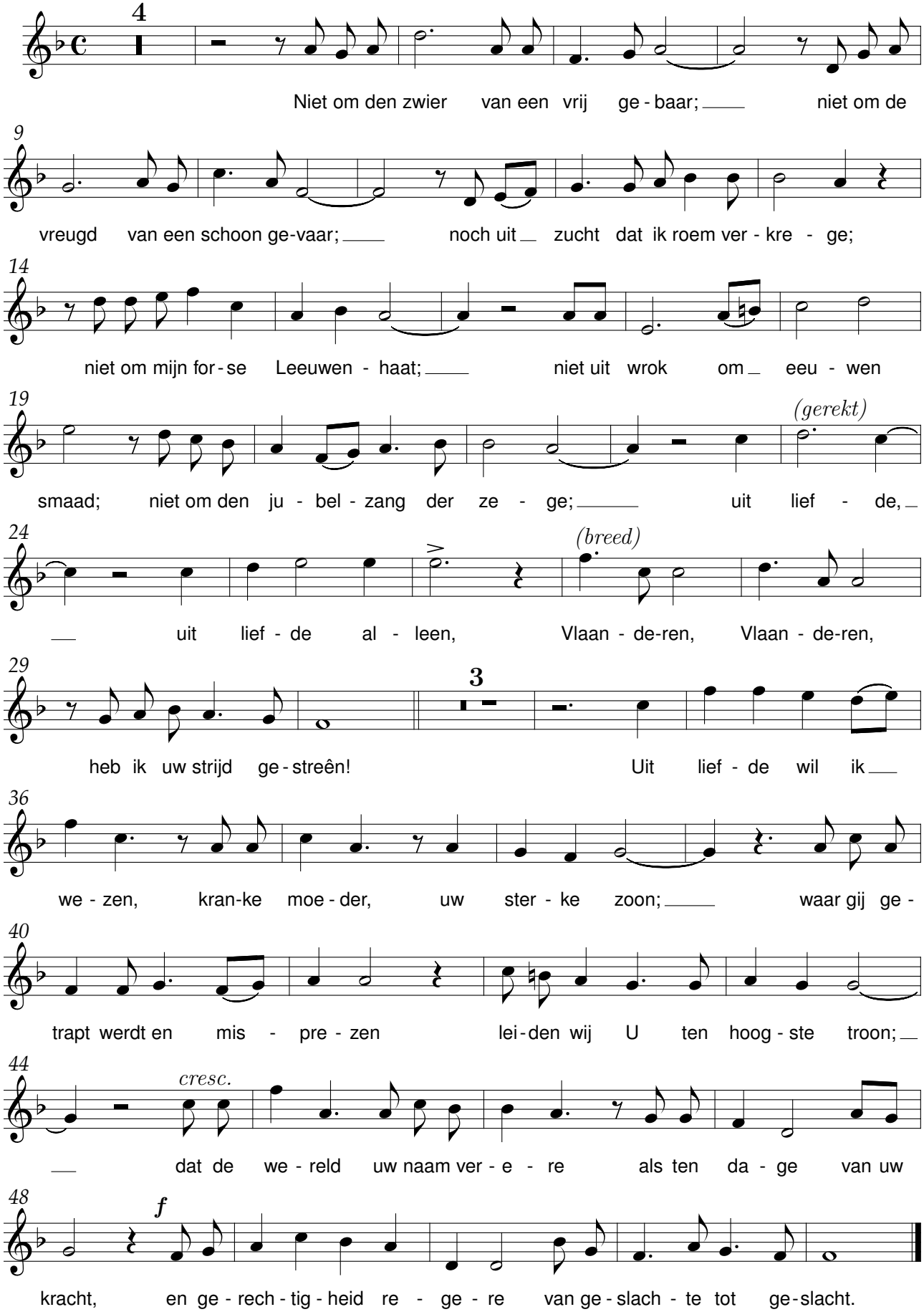

Molenaars dochterke

René De Clercq (1877-1932) — Hilmer Verdin (1921-)

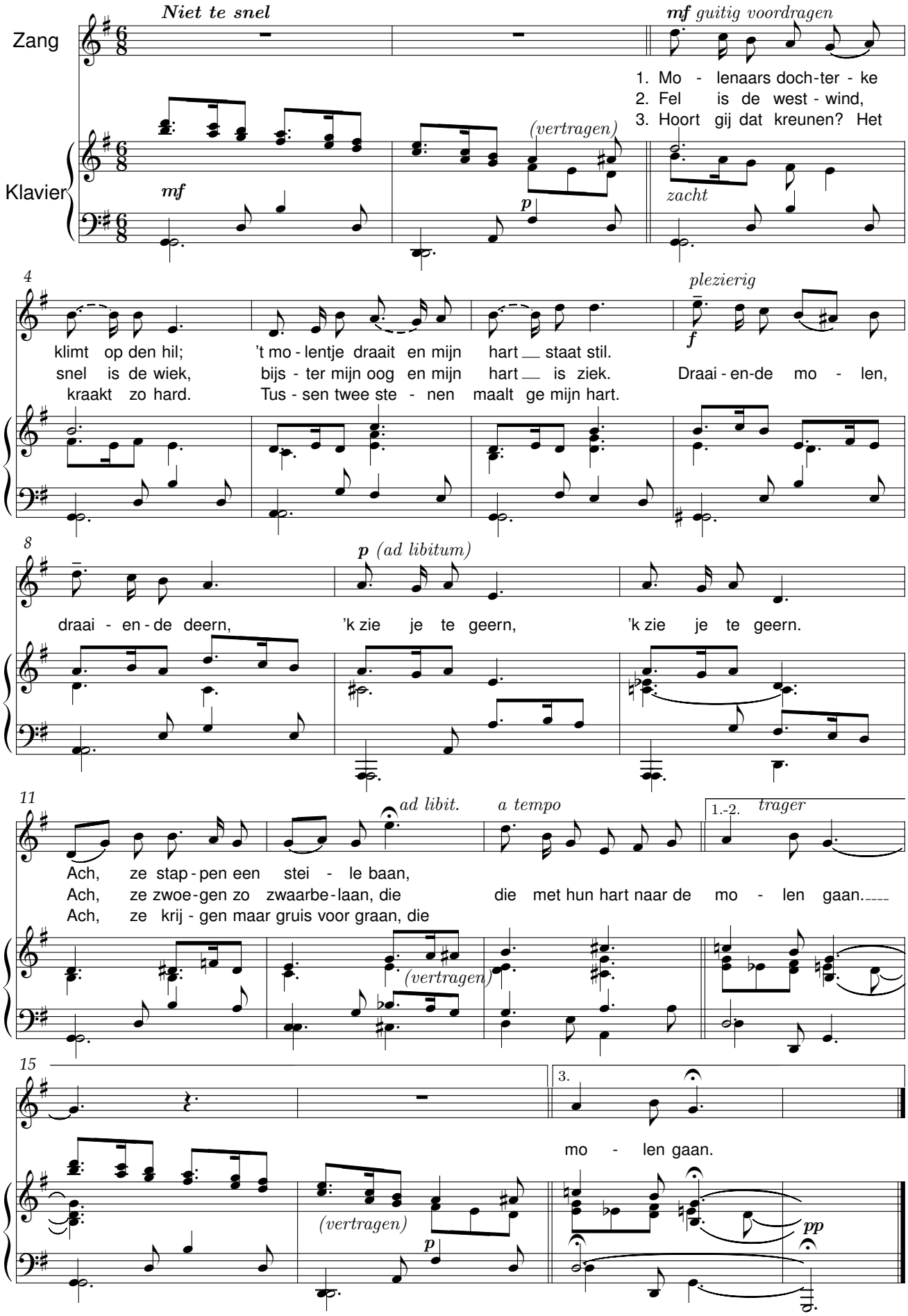

’k Zal wel

René De Clercq (1877-1932) Renaat Veremans (1894-1969)

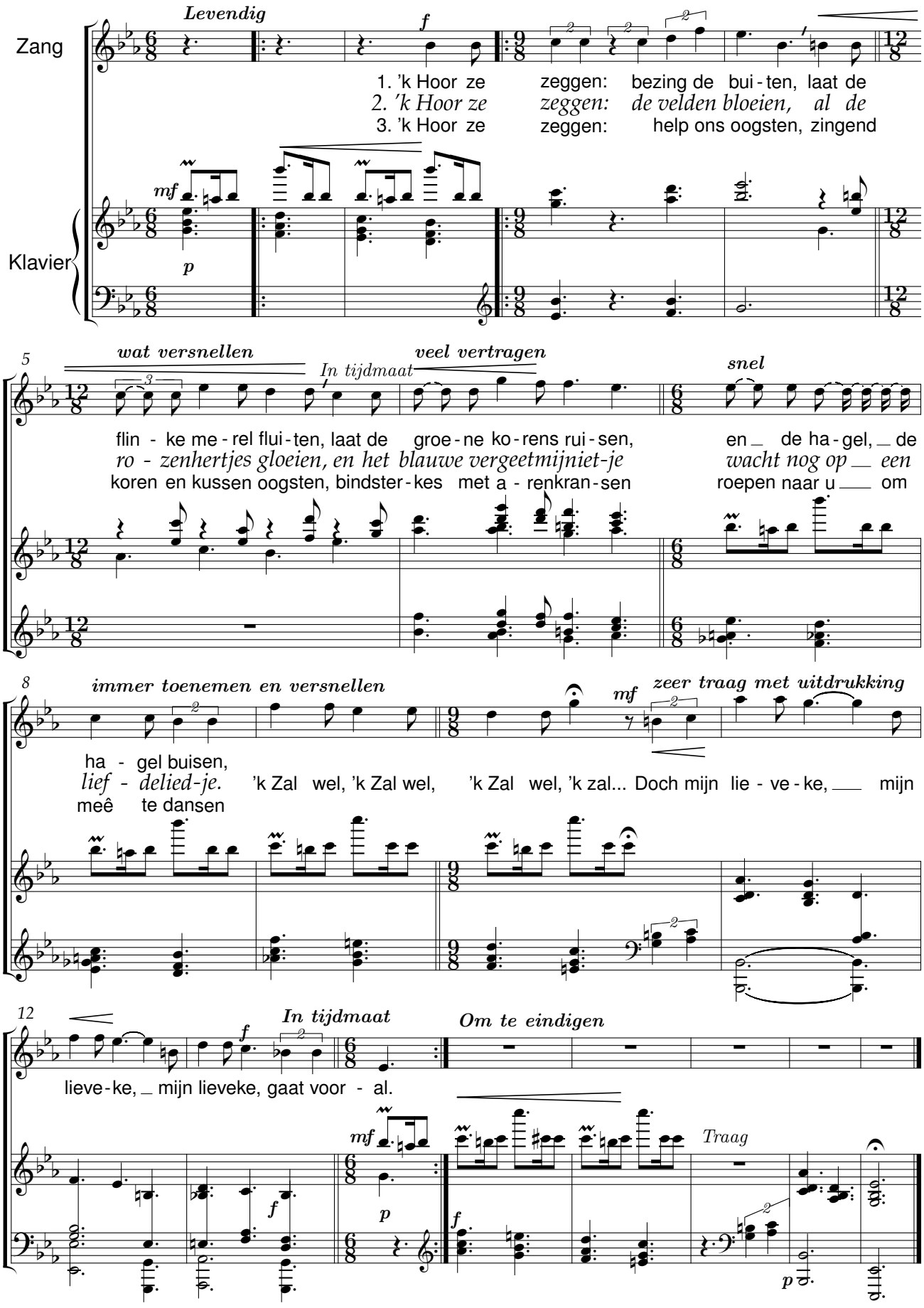

Ik kan u niet vergeten

René De Clercq (1877-1932) Renaat Veremans (1894-1969)

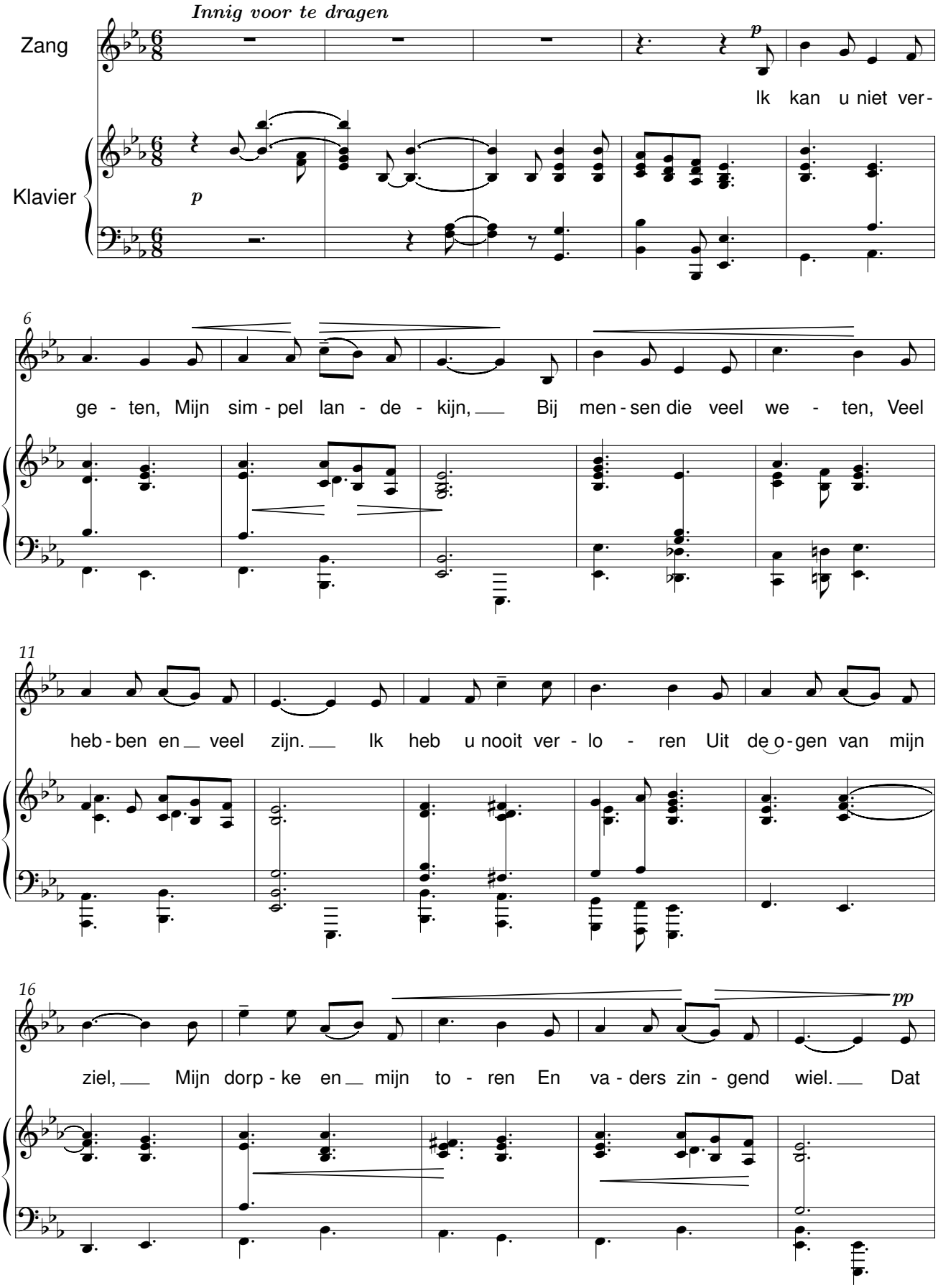

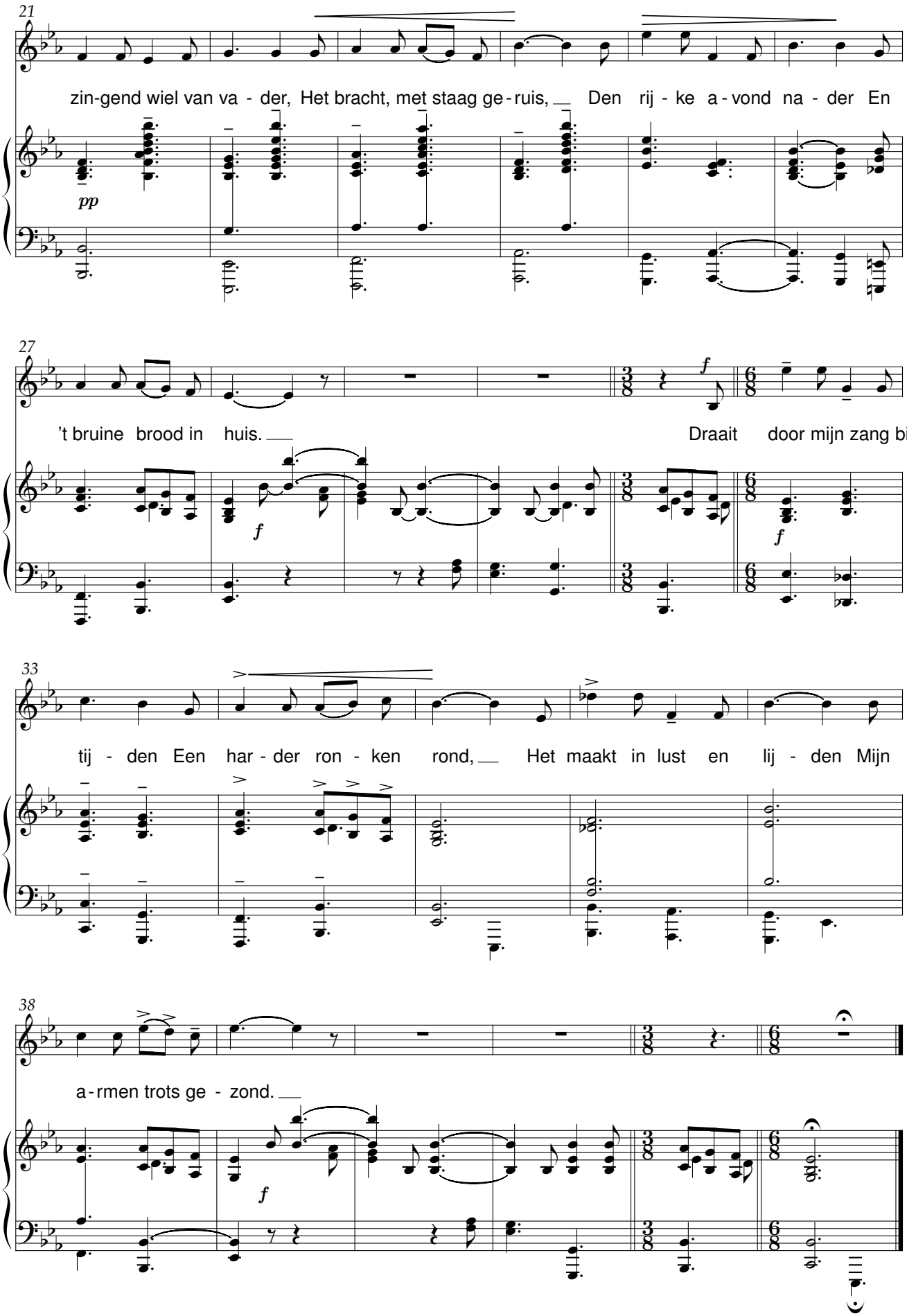
21
zin-gend wiel van va - der, Het bracht, met staag ge-ruis, Den rij - ke a-vond na - der En
pp
27
't bruine brood in huis. Draait door mijn zang bij-
f
f
f
33
tij - den Een har - der ron - ken rond, Het maakt in lust en lij - den Mijn
38
a-rmen trots ge - zond.
f

Molenaars dochterke

René De Clercq (1877-1932) Renaat Veremans (1894-1969)

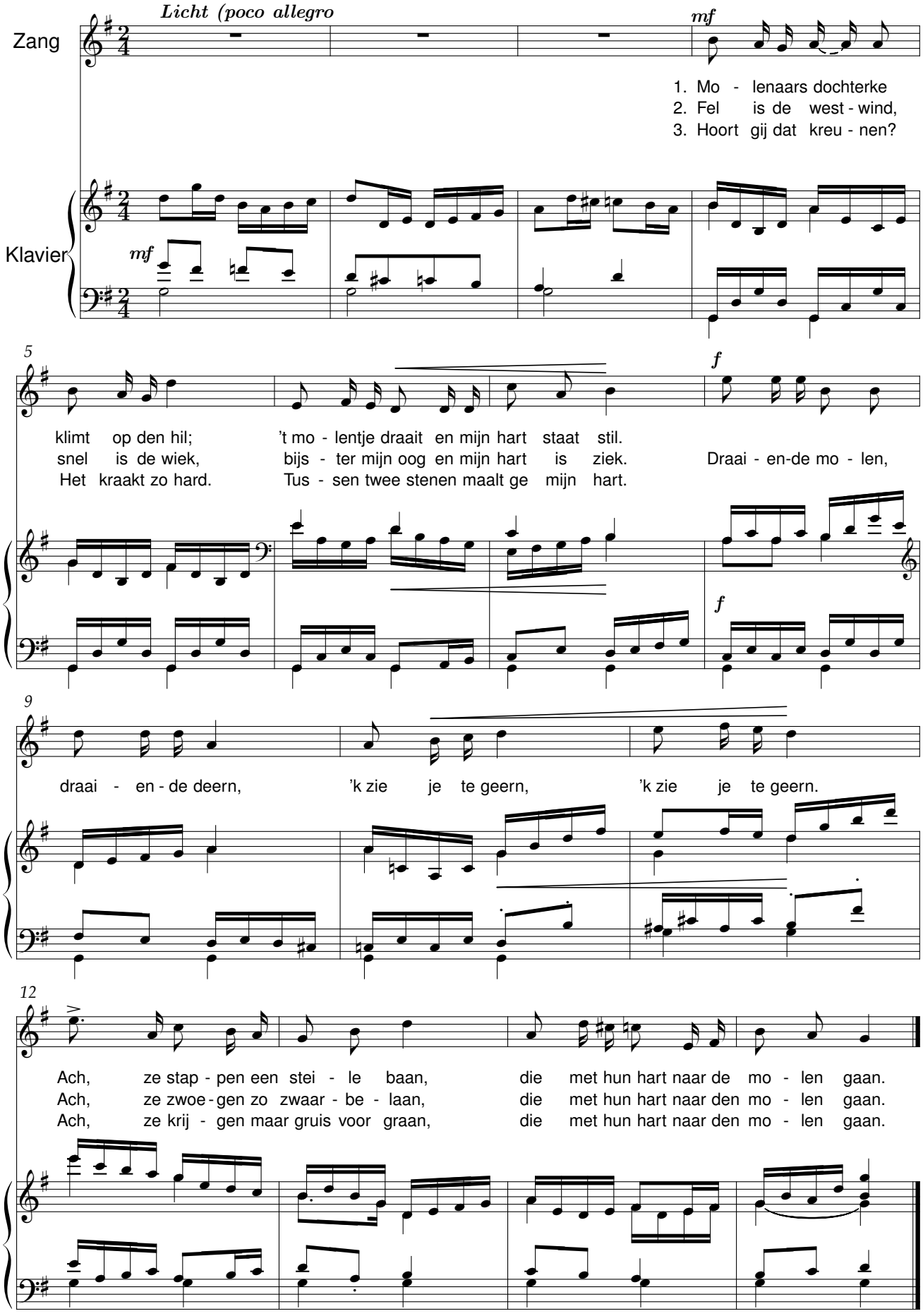

Schone nacht

René De Clercq (1877-1932) Renaat Veremans (1894-1969)

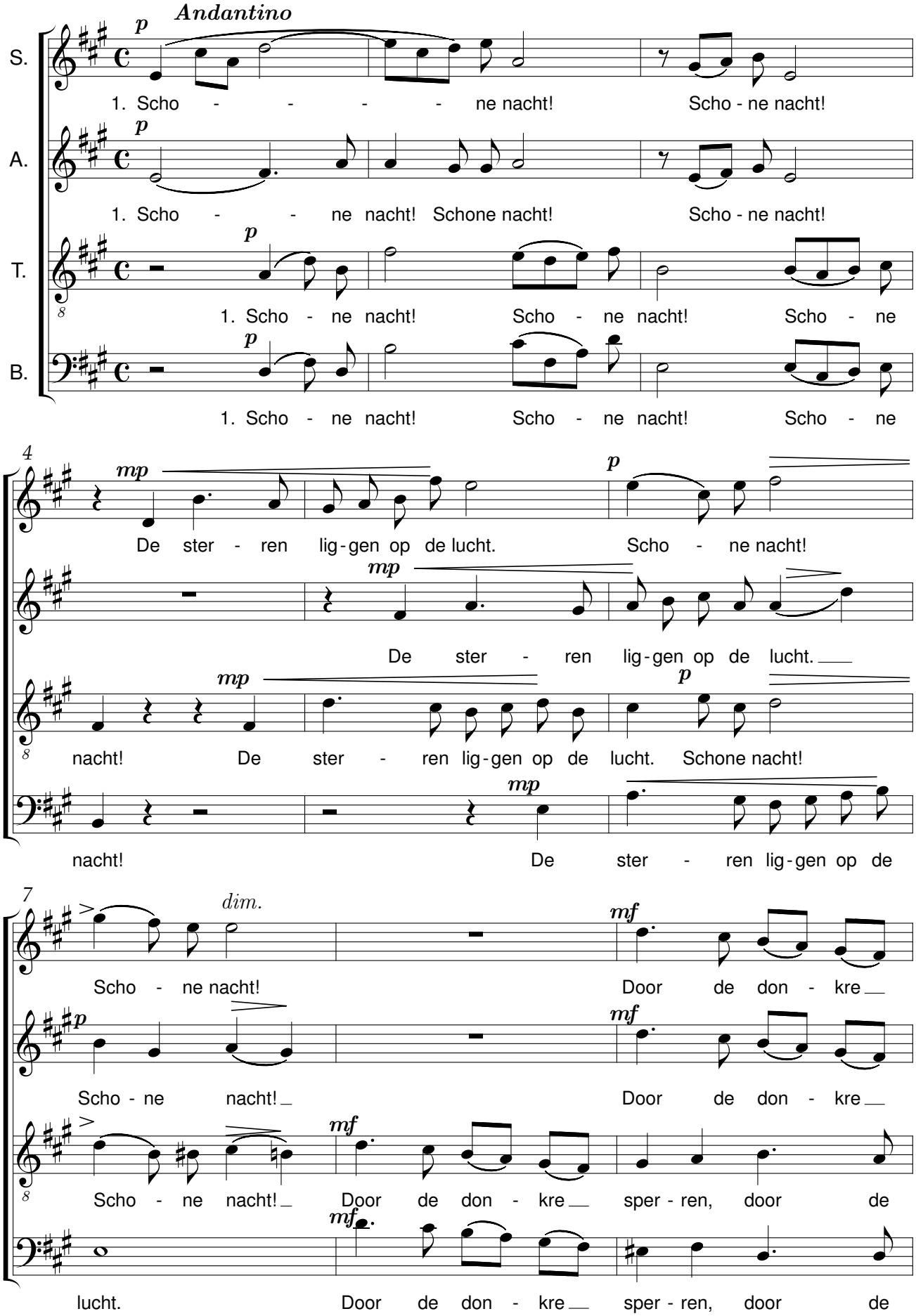

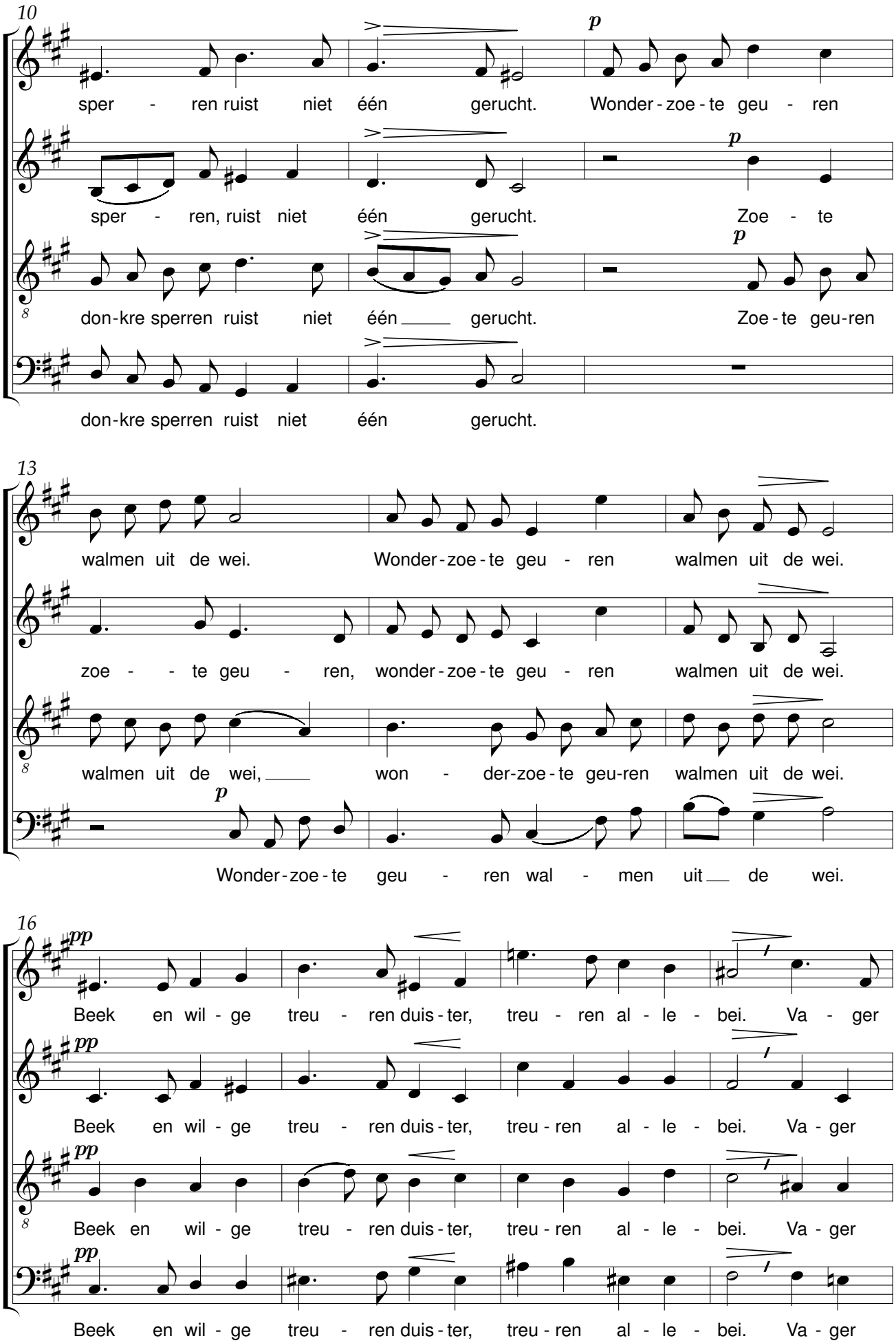
10
sper - ren ruist niet één gerucht. Wonder - zoe - te geu - ren
sper - ren, ruist niet één gerucht. Zoe - te
don-kre sperren ruist niet één gerucht. Zoe - te geu-ren
don-kre sperren ruist niet één gerucht.
13
walmen uit de wei. Wonder - zoe - te geu - ren walmen uit de wei.
zoe - - te geu - ren, wonder - zoe - te geu - ren walmen uit de wei.
walmen uit de wei, won - der-zoe - te geu-ren walmen uit de wei.
Wonder - zoe - te geu - ren wal - men uit de wei.
16
Beek en wil - ge treu - ren duis - ter, treu - ren al - le - bei. Va - ger
Beek en wil - ge treu - ren duis - ter, treu - ren al - le - bei. Va - ger
Beek en wil - ge treu - ren duis - ter, treu - ren al - le - bei. Va - ger
Beek en wil - ge treu - ren duis - ter, treu - ren al - le - bei. Va - ger

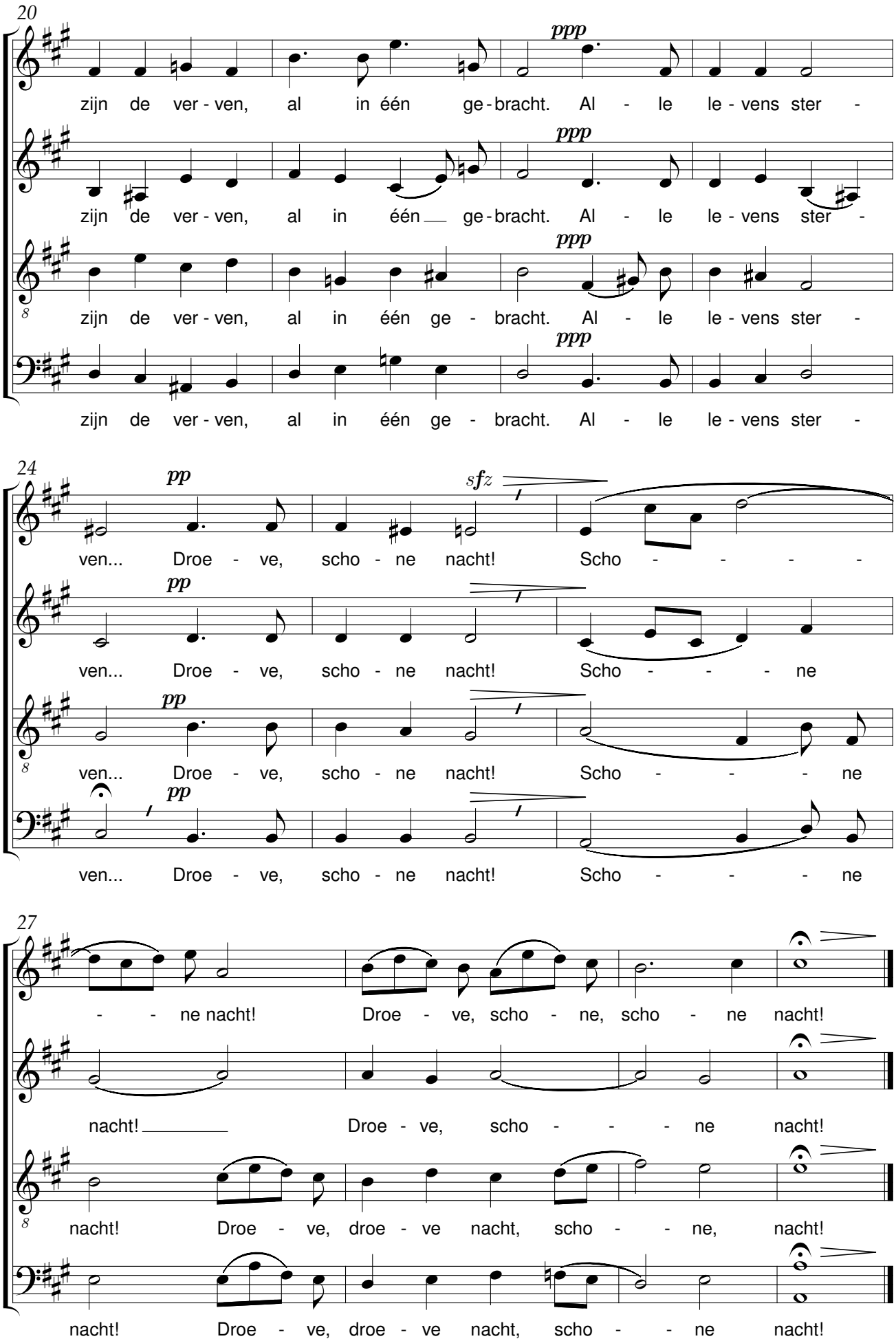
20
ppp
zijn de ver - ven, al in één ge - bracht. Al - le le - vens ster -
zijn de ver - ven, al in één ge - bracht. Al - le le - vens ster -
zijn de ver - ven, al in één ge - bracht. Al - le le - vens ster -
zijn de ver - ven, al in één ge - bracht. Al - le le - vens ster -
24
pp
sfz
ven... Droe - ve, scho - ne nacht! Scho - - - -
ven... Droe - ve, scho - ne nacht! Scho - - - ne
ven... Droe - ve, scho - ne nacht! Scho - - - ne
ven... Droe - ve, scho - ne nacht! Scho - - - ne
27
- - ne nacht! Droe - ve, scho - ne, scho - ne nacht!
nacht! Droe - ve, scho - - - ne nacht!
nacht! Droe - ve, droe - ve nacht, scho - - ne, nacht!
nacht! Droe - ve, droe - ve nacht, scho - - ne nacht!

Kerstliedje

René De Clercq (1877-1932) Jan Verhoeven (1875-1942)

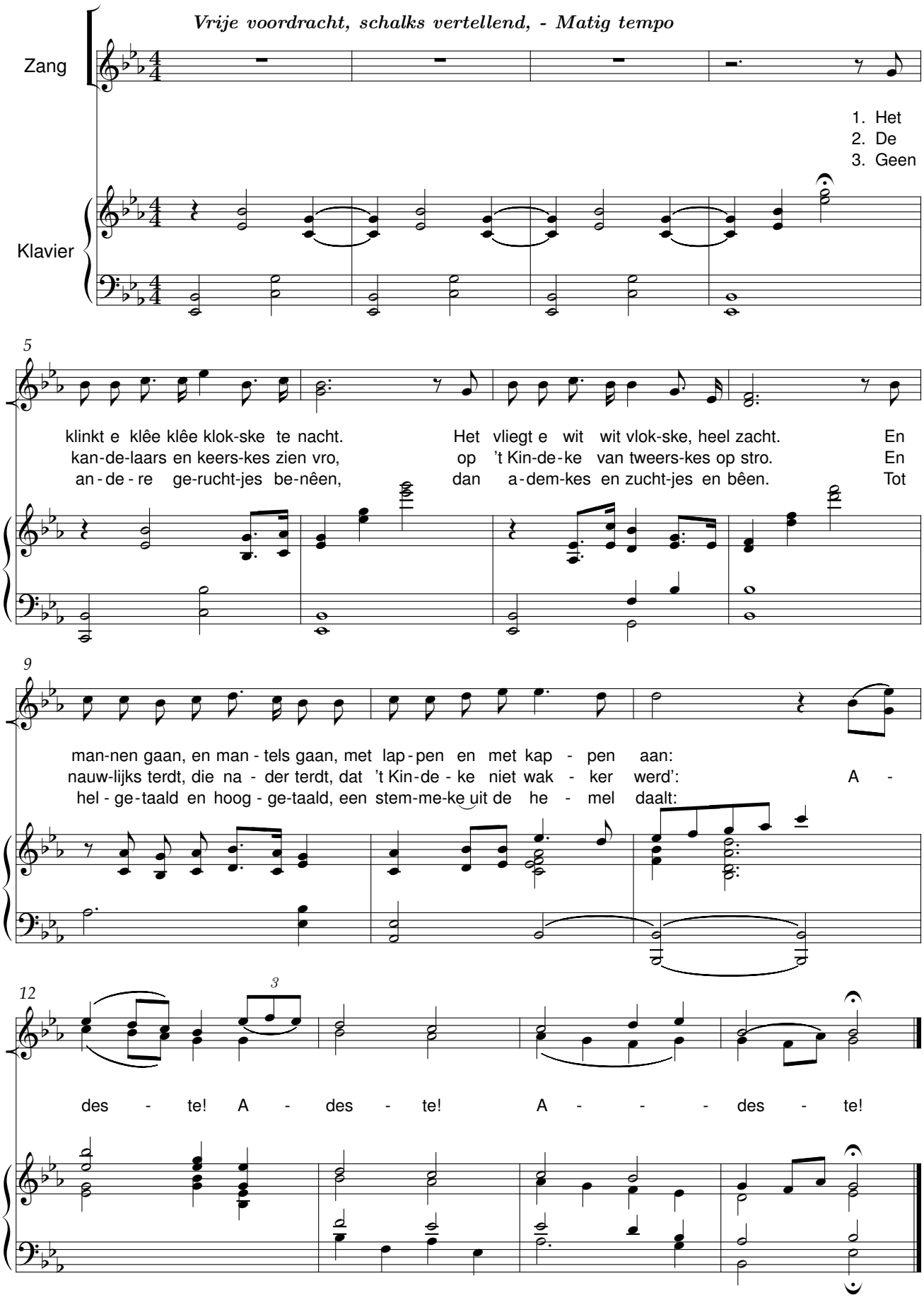

Sarlotteke

René De Clercq (1877-1932) — Jan Verhoeven (1875-1942)

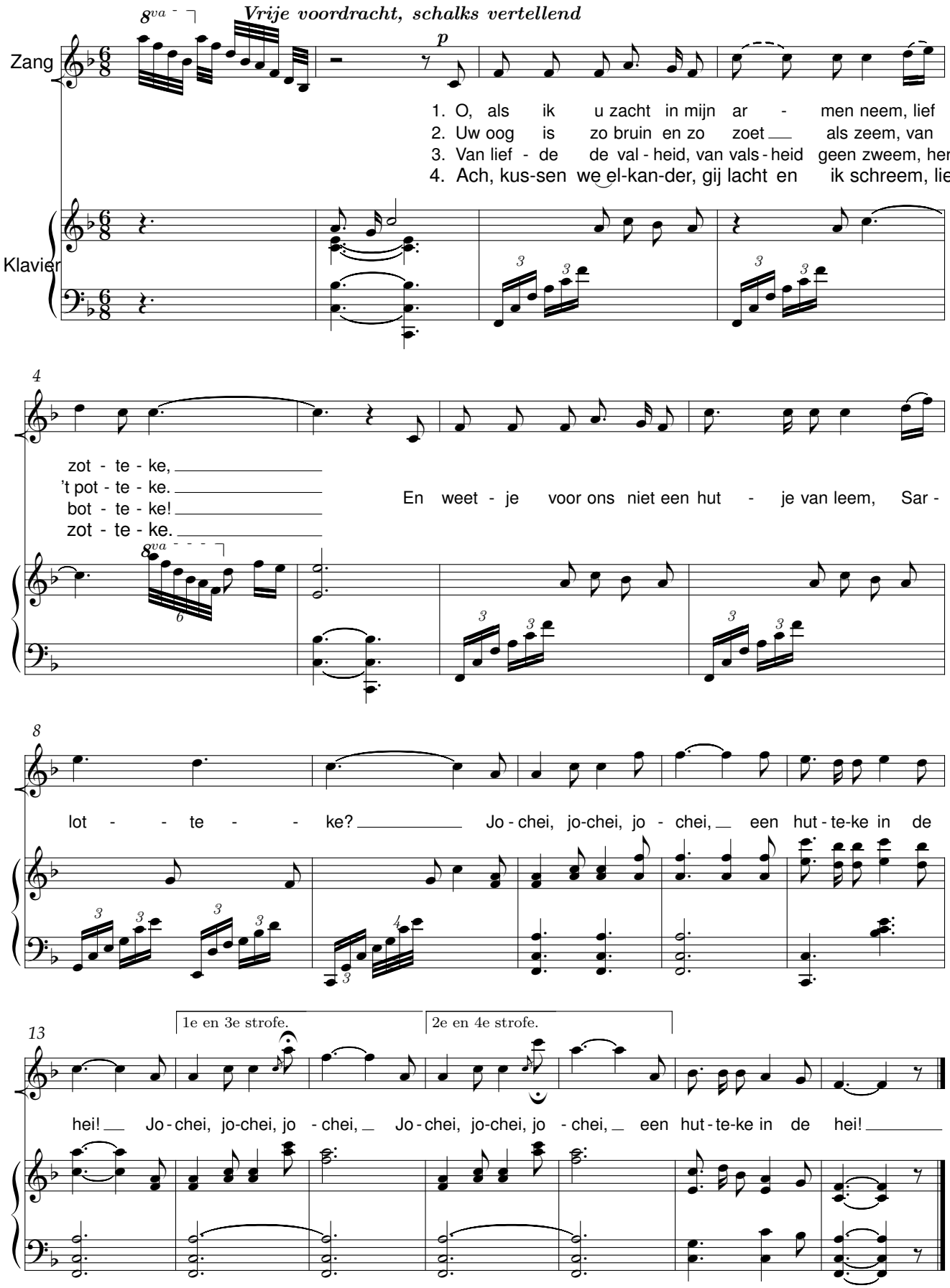

Slaat op de trommel

René De Clercq (1877-1932) Arthur Verhoeven (1889-1958)

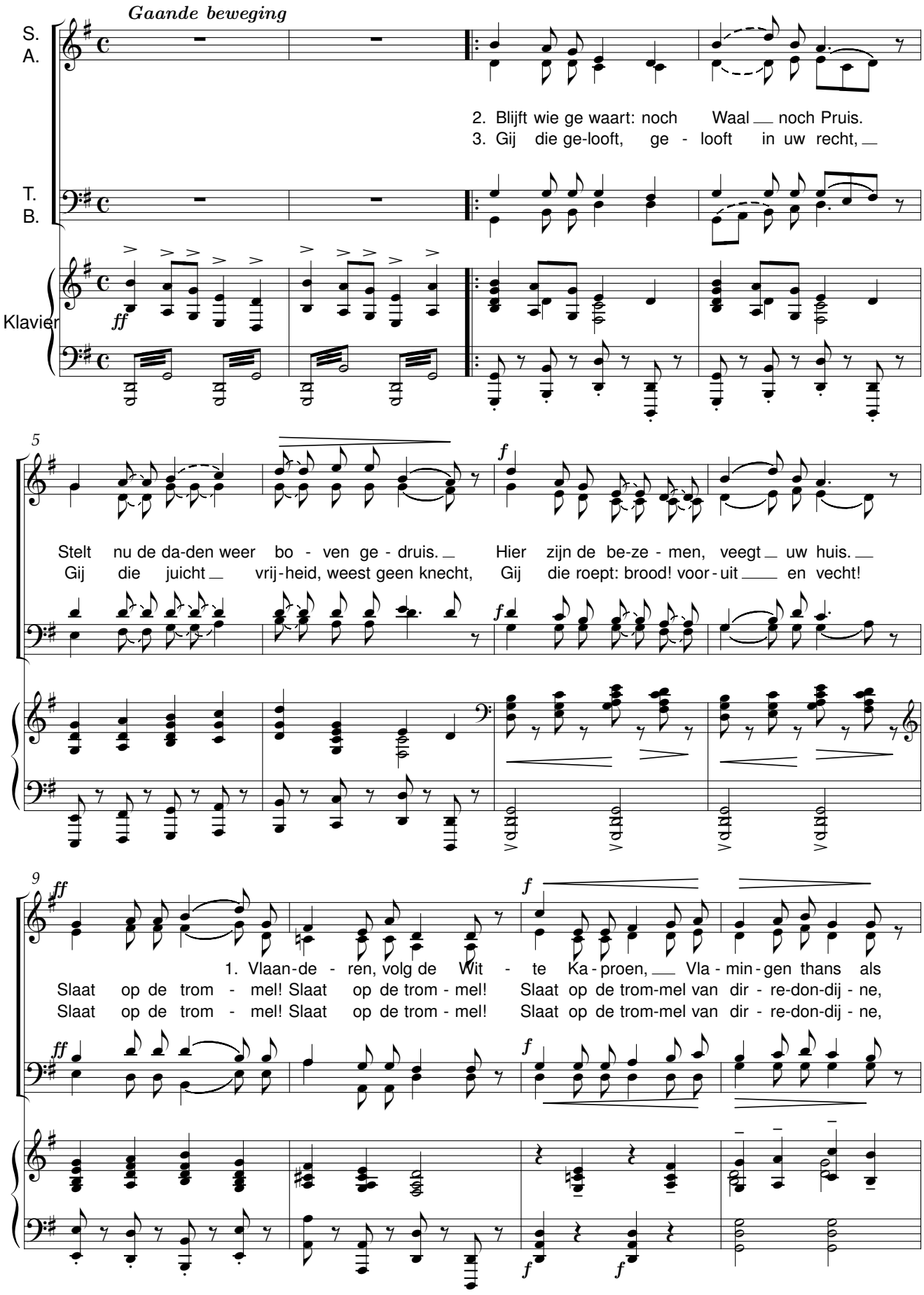

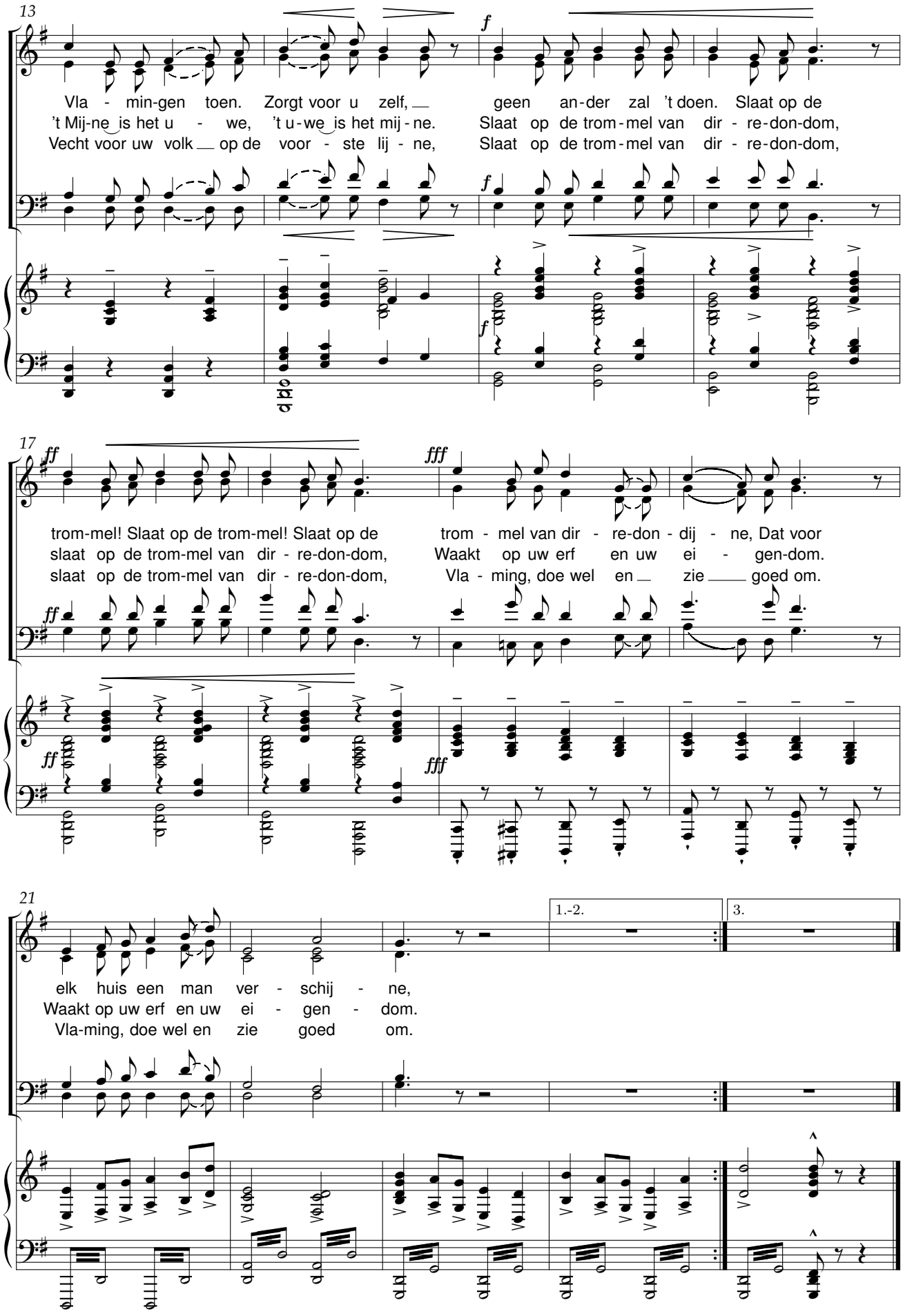
13
Vla - min-gen toen. Zorgt voor u zelf, geen an-der zal 't doen. Slaat op de
't Mij-ne is het u - we, 't u-we is het mij-ne. Slaat op de trom-mel van dir - re-don-dom,
Vecht voor uw volk op de voor - ste lij - ne, Slaat op de trom-mel van dir - re-don-dom,
17
trom-mel! Slaat op de trom-mel! Slaat op de trom - mel van dir - re-don - dij - ne, Dat voor
slaat op de trom-mel van dir - re-don-dom, Waakt op uw erf en uw ei - gen-dom.
slaat op de trom-mel van dir - re-don-dom, Vla - ming, doe wel en zie goed om.
21
1.-2.
3.
elk huis een man ver - schij - ne,
Waakt op uw erf en uw ei - gen - dom.
Vla-ming, doe wel en zie goed om.

België bovenal

René De Clercq (1877-1932) Arthur Vermeulen (1871-1938)

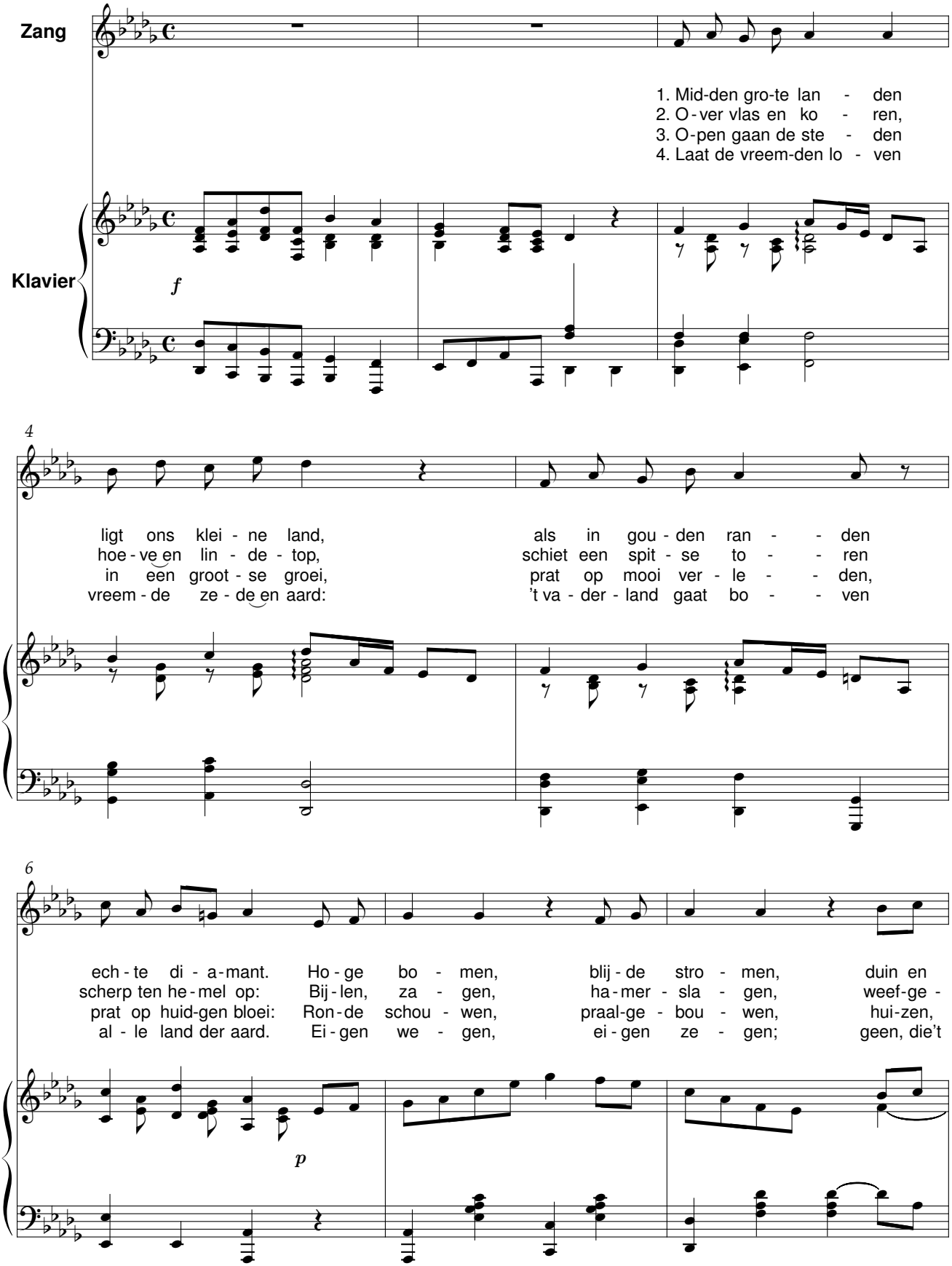

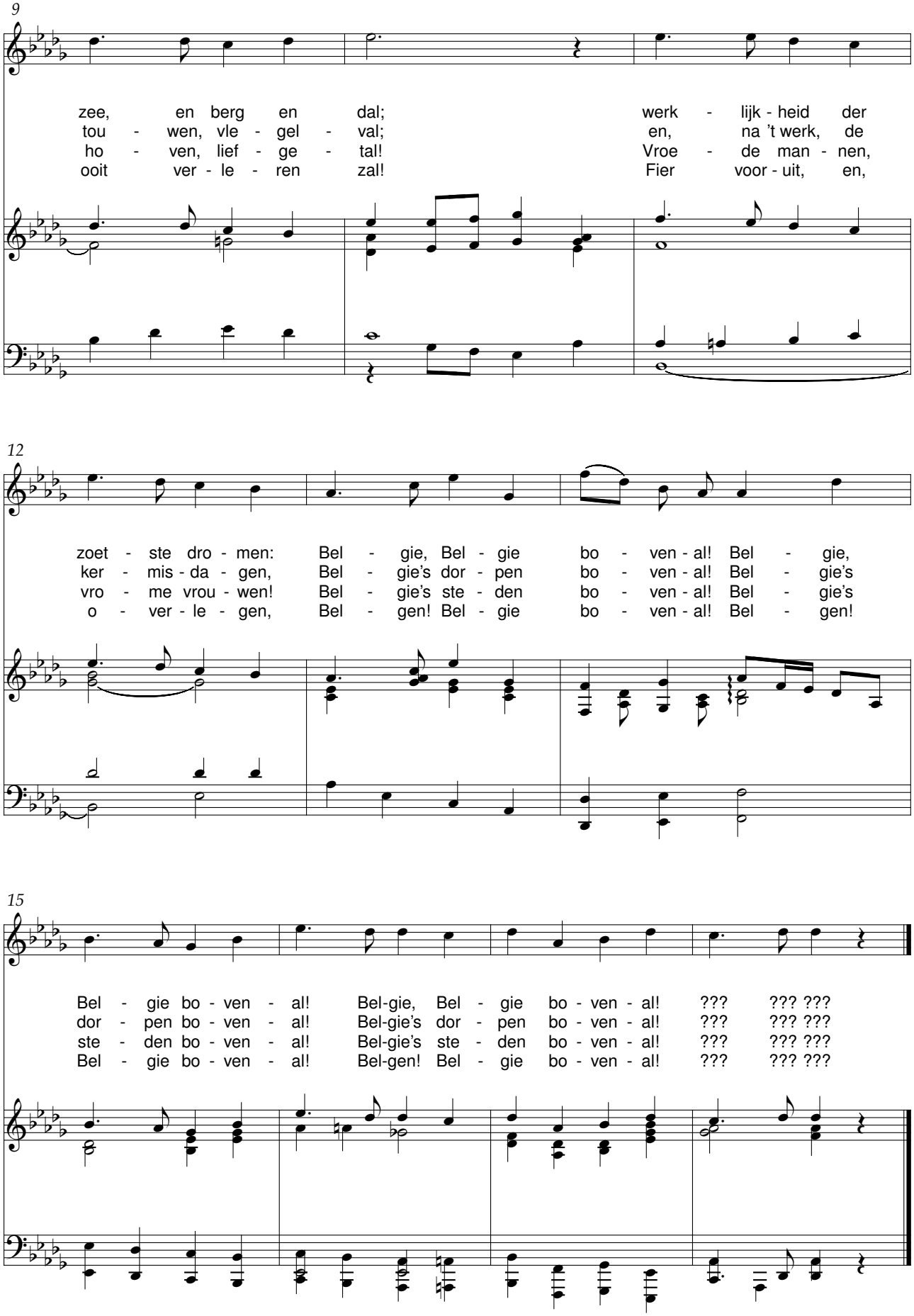
9
zee, en berg en dal; werk - lijk - heid der
tou - wen, vle - gel - val; en, na 't werk, de
ho - ven, lief - ge - tal! Vroe - de man - nen,
ooit ver - le - ren zal! Fier voor - uit, en,
12
zoet - ste dro - men: Bel - gie, Bel - gie bo - ven - al! Bel - gie,
ker - mis - da - gen, Bel - gie's dor - pen bo - ven - al! Bel - gie's
vro - me vrou - wen! Bel - gie's ste - den bo - ven - al! Bel - gie's
o - ver - le - gen, Bel - gen! Bel - gie bo - ven - al! Bel - gen!
15
Bel - gie bo - ven - al! Bel-gie, Bel - gie bo - ven - al! ??? ??? ???
dor - pen bo - ven - al! Bel-gie's dor - pen bo - ven - al! ??? ??? ???
ste - den bo - ven - al! Bel-gie's ste - den bo - ven - al! ??? ??? ???
Bel - gie bo - ven - al! Bel-gen! Bel - gie bo - ven - al! ??? ??? ???

Schone nacht

René De Clercq (1877-1932) Emiel Verrees (1857-1929)

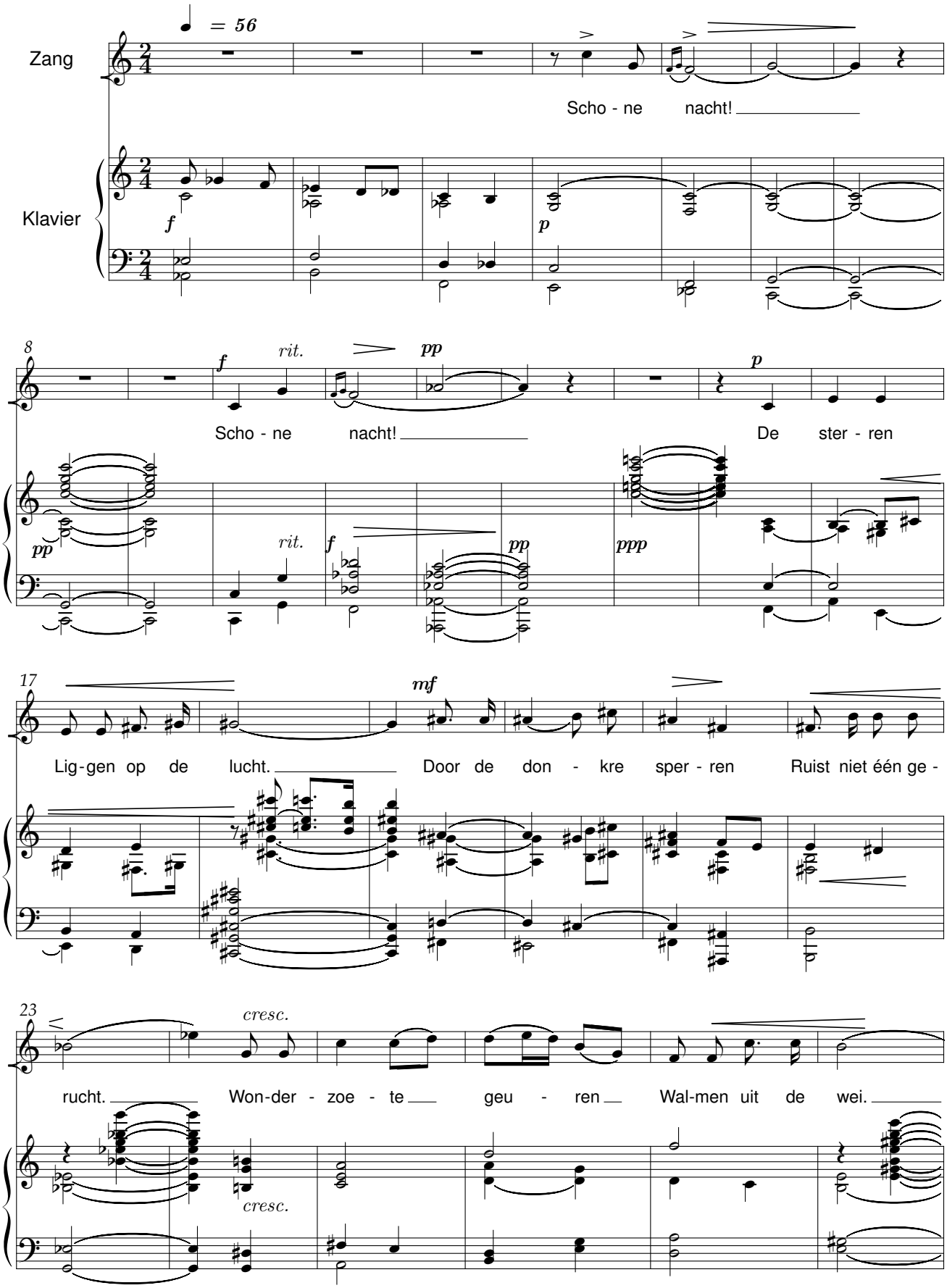

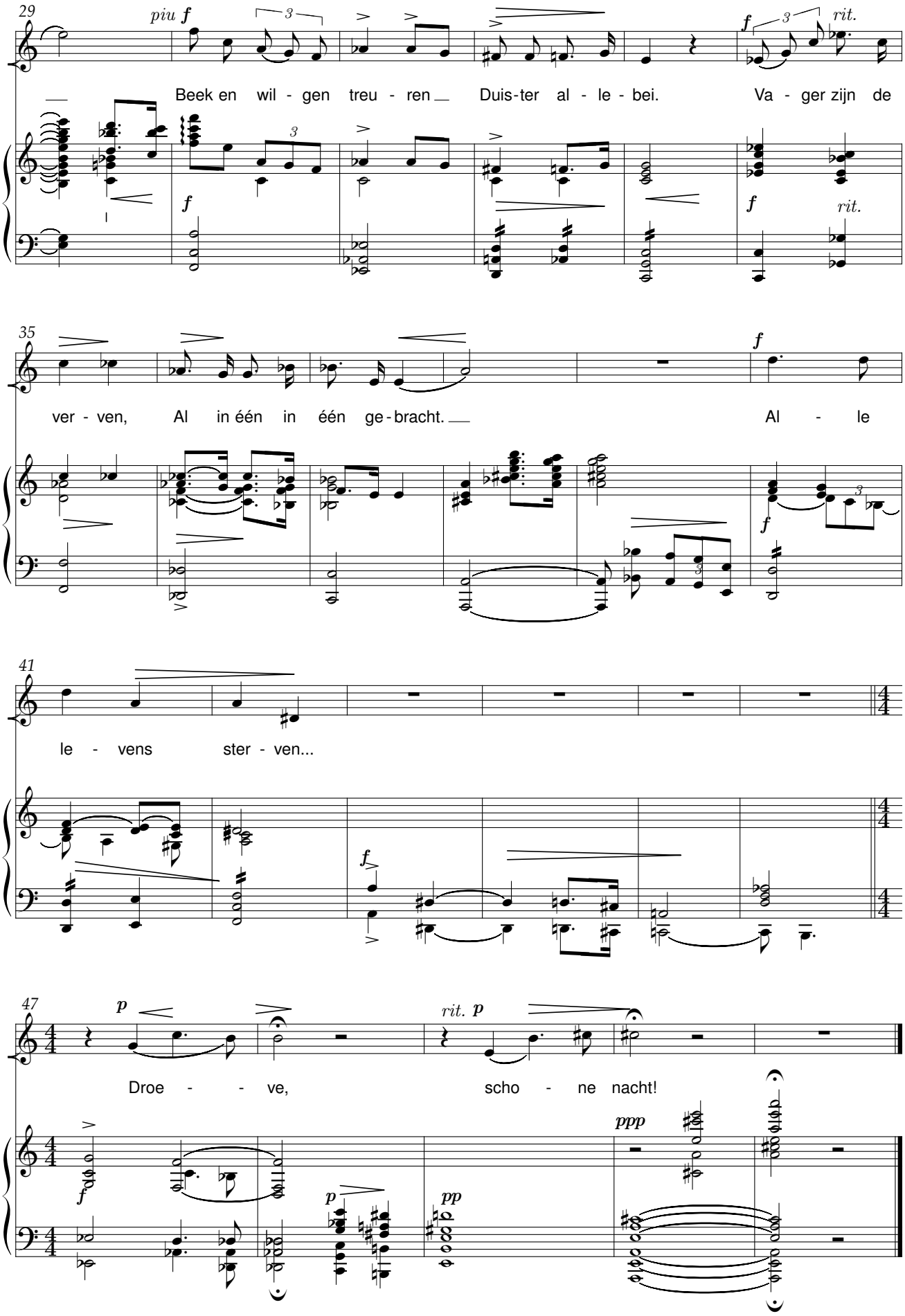
29
piu f
Beek en wil - gen treu - ren Duis-ter al - le - bei. Va - ger zijn de
rit.
35
ver - ven, Al in één in één ge-bracht. Al - le
41
le - vens ster - ven...
47
Droe - - ve, scho - ne nacht!
rit.
ppp
pp

Daar moet ik zijn

René De Clercq (1877-1932) Edward Verreydt (1885-1949)

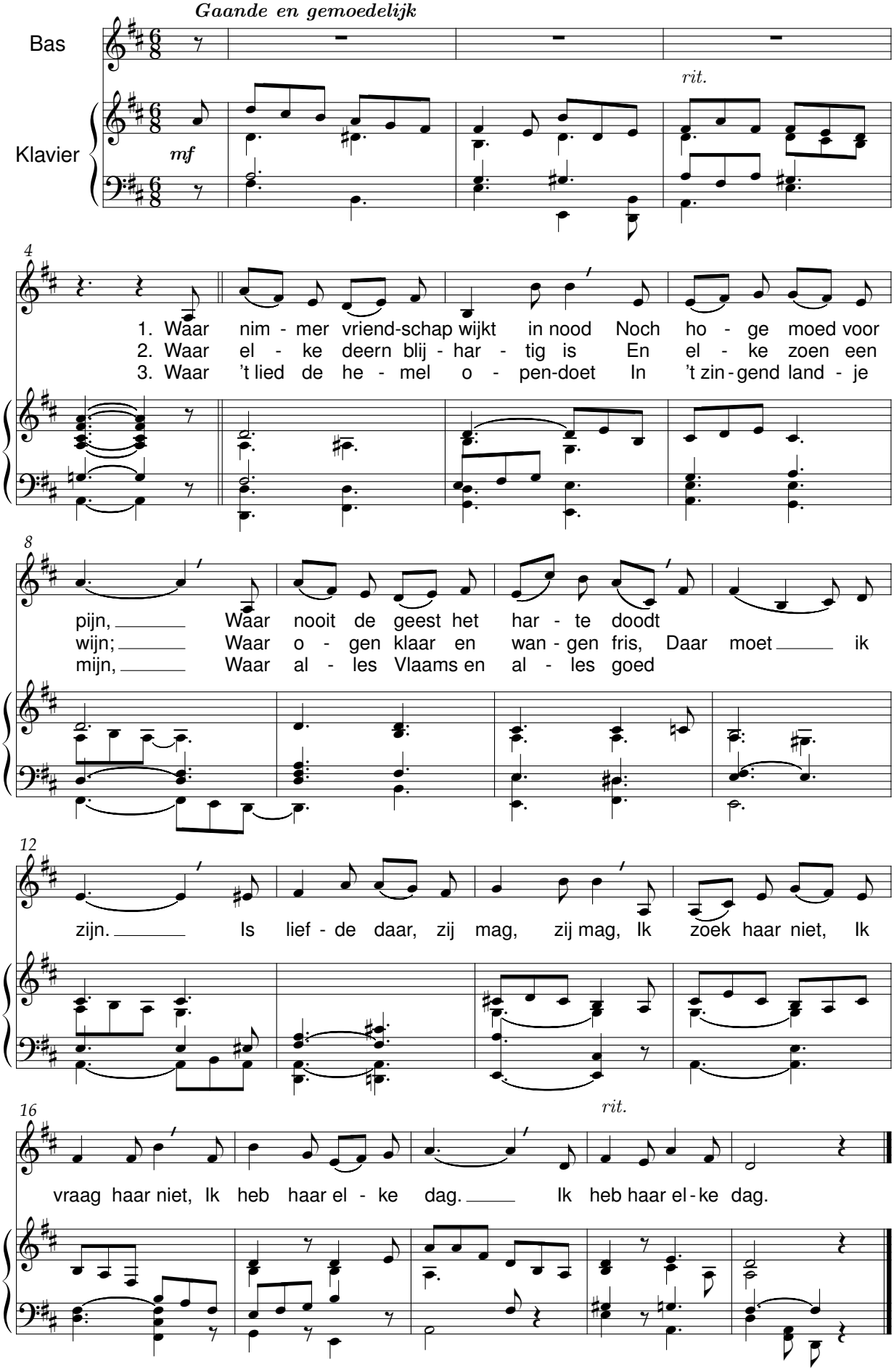

Van Pier de mandenmaker

René De Clercq (1877-1932) Edward Verreydt (1885-1949)

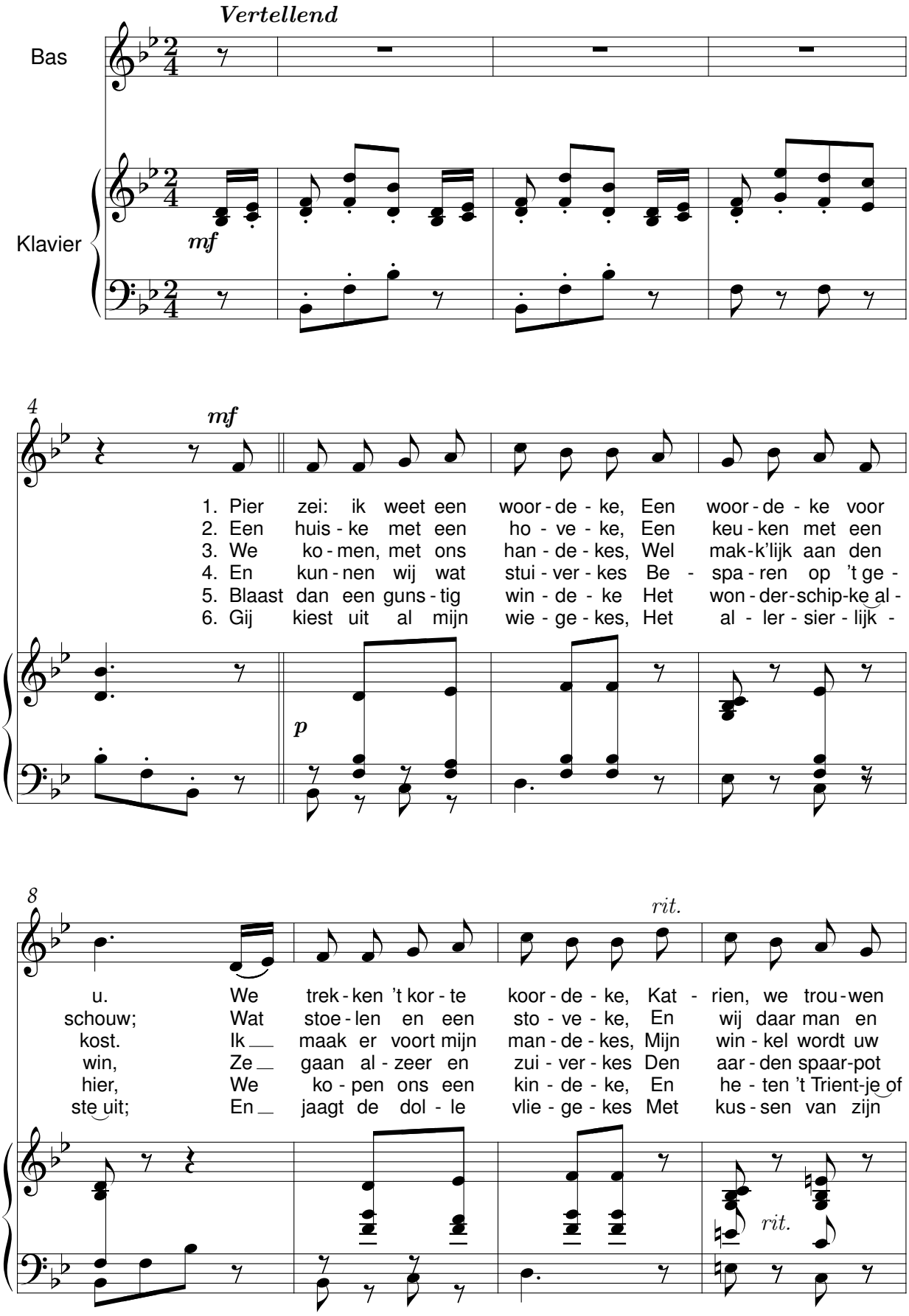

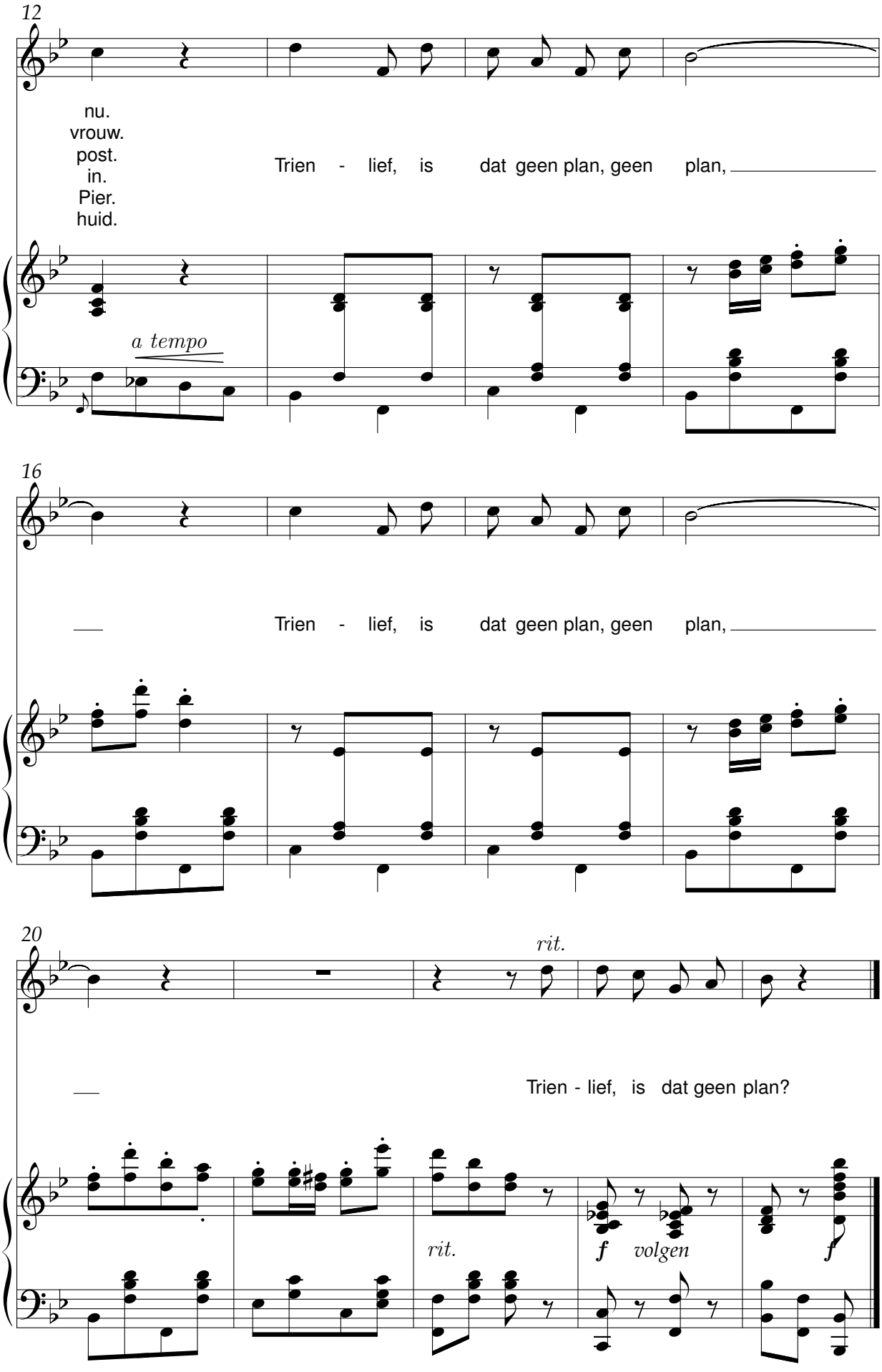
12
nu.
vrouw.
post.
in.
Pier.
huid.
Trien - lief, is dat geen plan, geen plan,
a tempo
16
Trien - lief, is dat geen plan, geen plan,
20
rit.
Trien - lief, is dat geen plan?
rit.
f volgen
f

De Heren van Havere zijn geen Heren

René De Clercq (1877-1932) Oude Volkswijze

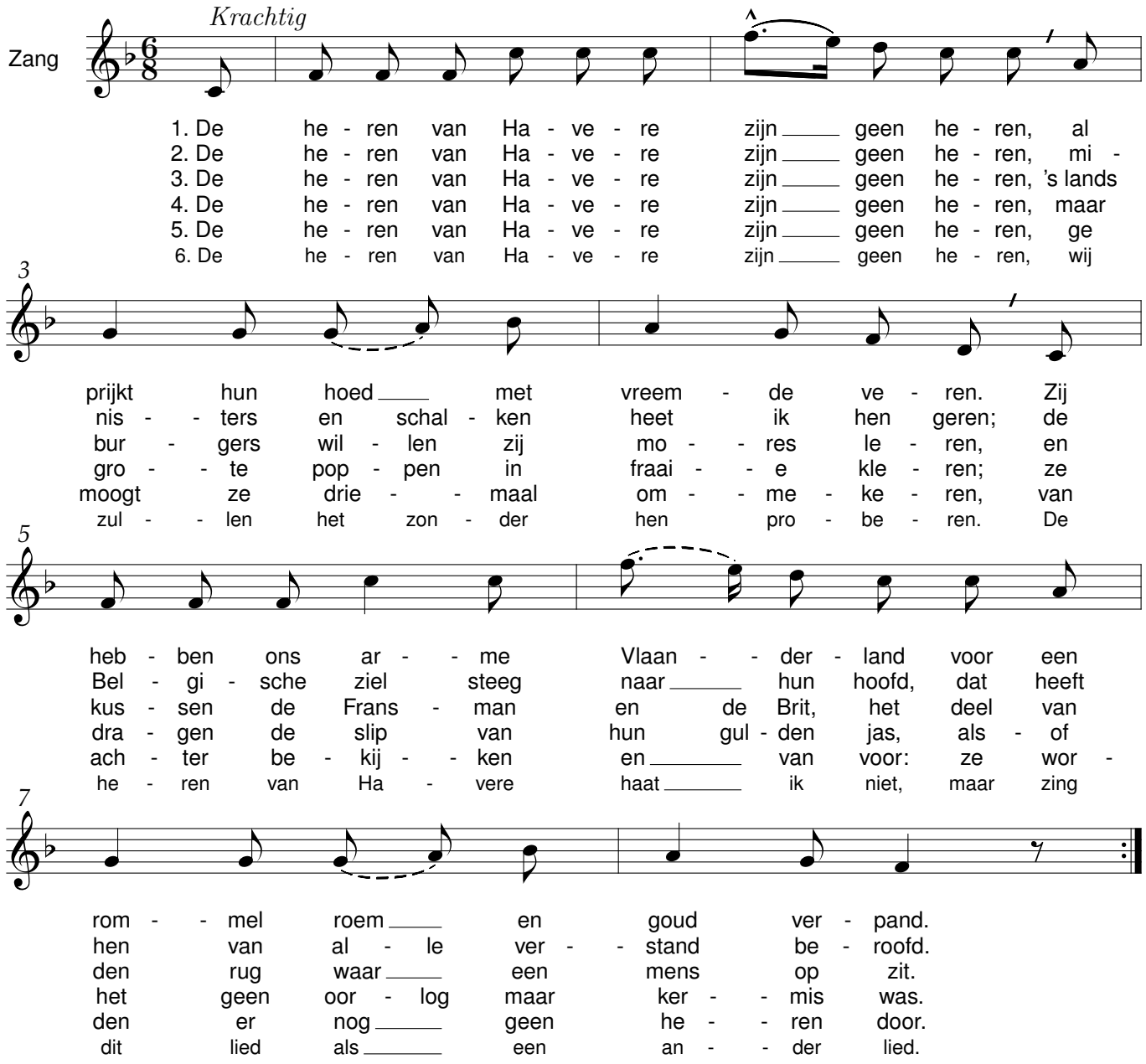

De vijver lacht

René De Clercq (1877-1932) Bernard Wagenaar (1894-1971)

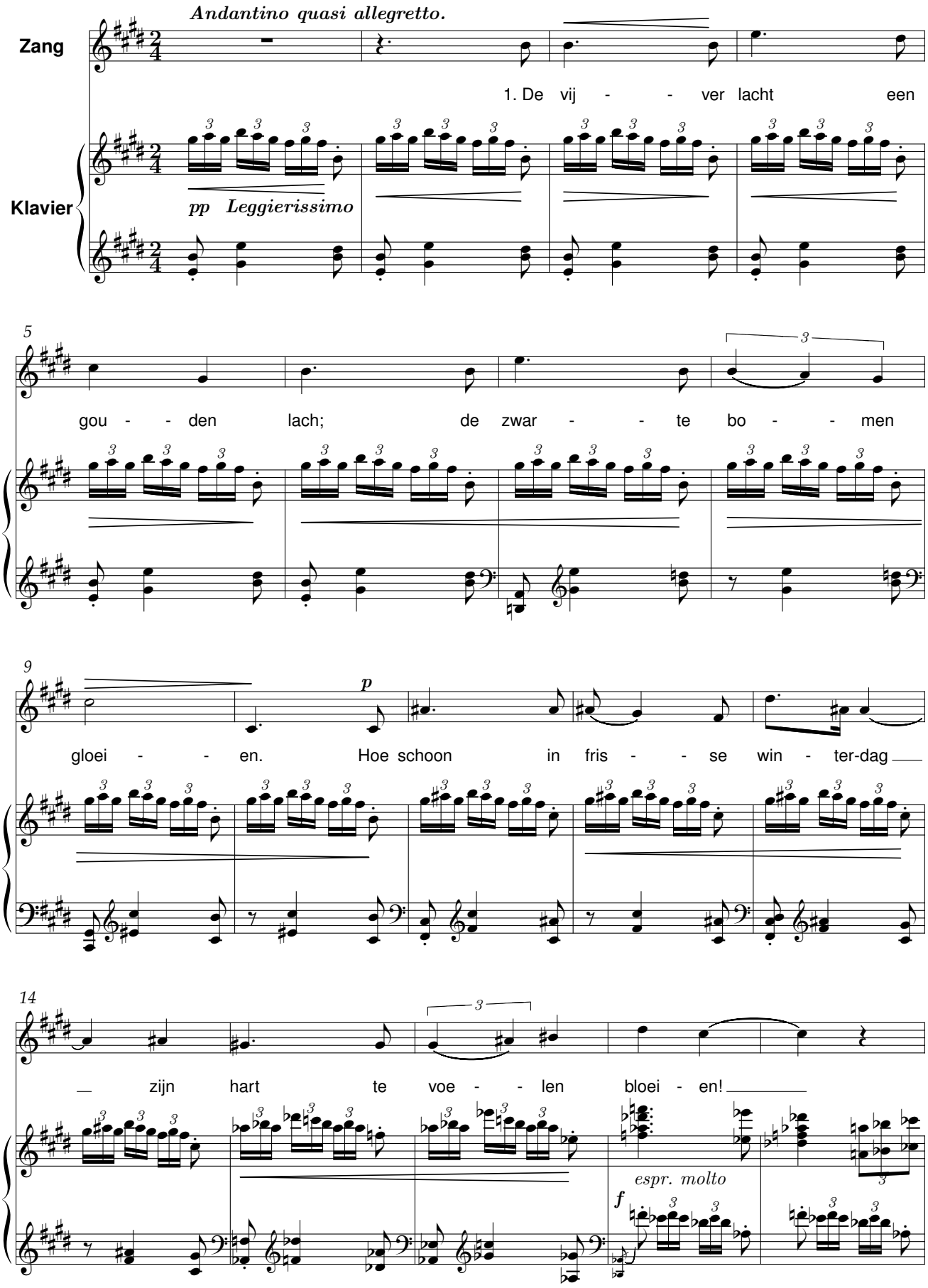

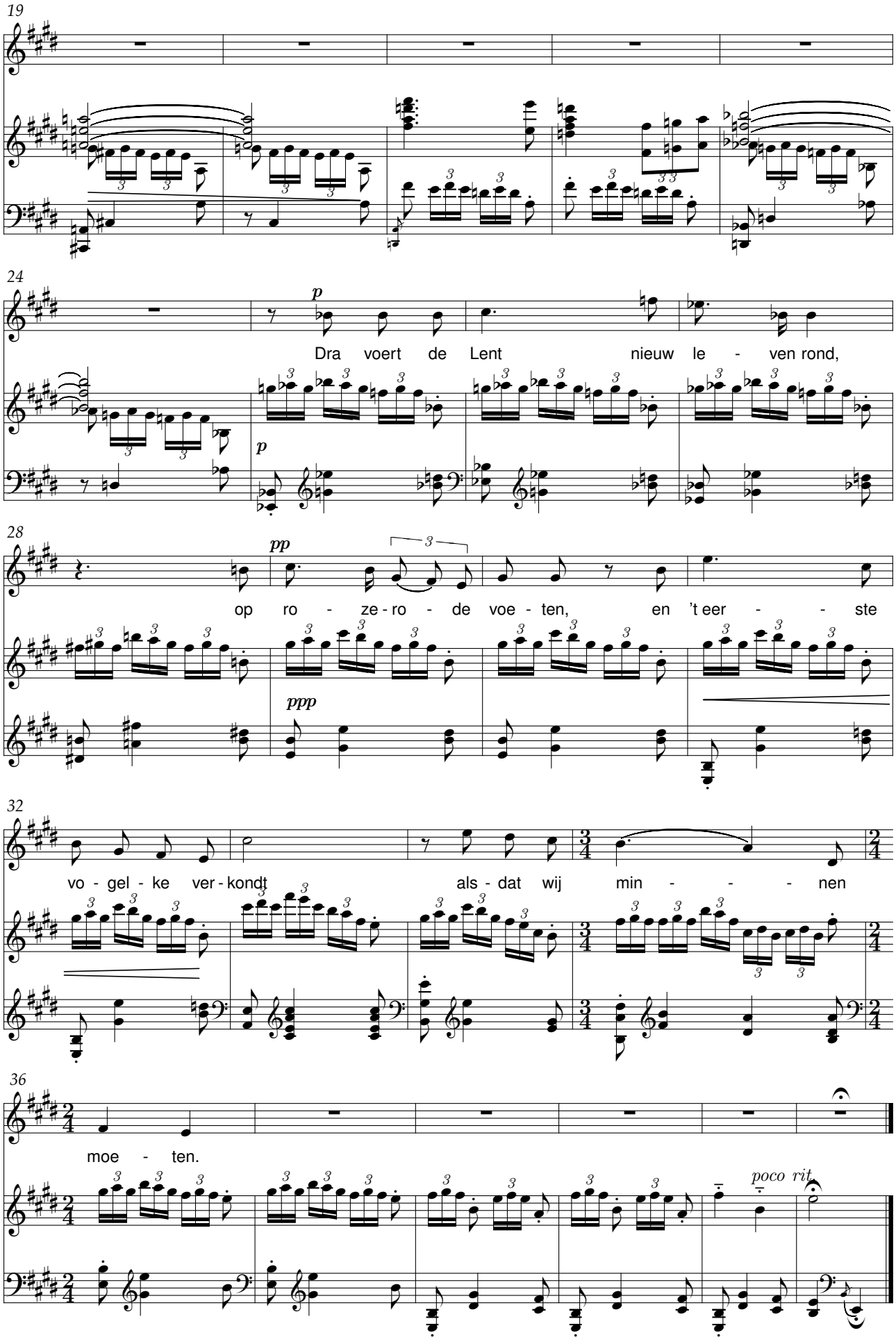
19
24
p
Dra voert de Lent nieuw le - ven rond,
p
28
pp
op ro - ze - ro - de voe - ten, en 't eer - - ste
ppp
32
vo - gel - ke ver - kondt als - dat wij min - - - nen
36
moe - ten.
poco rit

Adeste

(3 gelijke stemmen)

René De Clercq (1877-1932) J.P.J. Wierts (1866-1944)

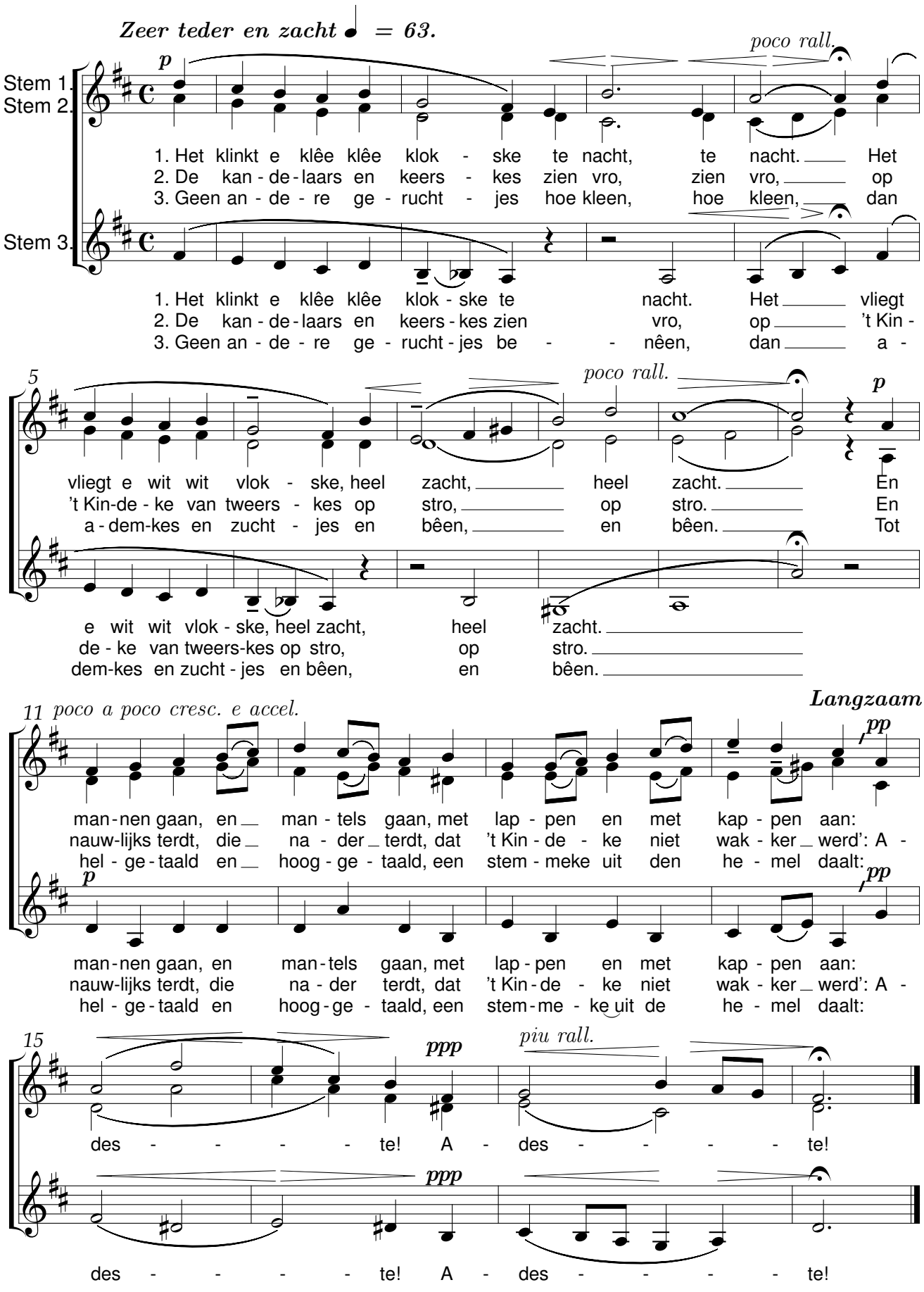

Bierken's plaats

René De Clercq (1877-1932) Johannes Petrus Jodocus Wierts (1866-1944)

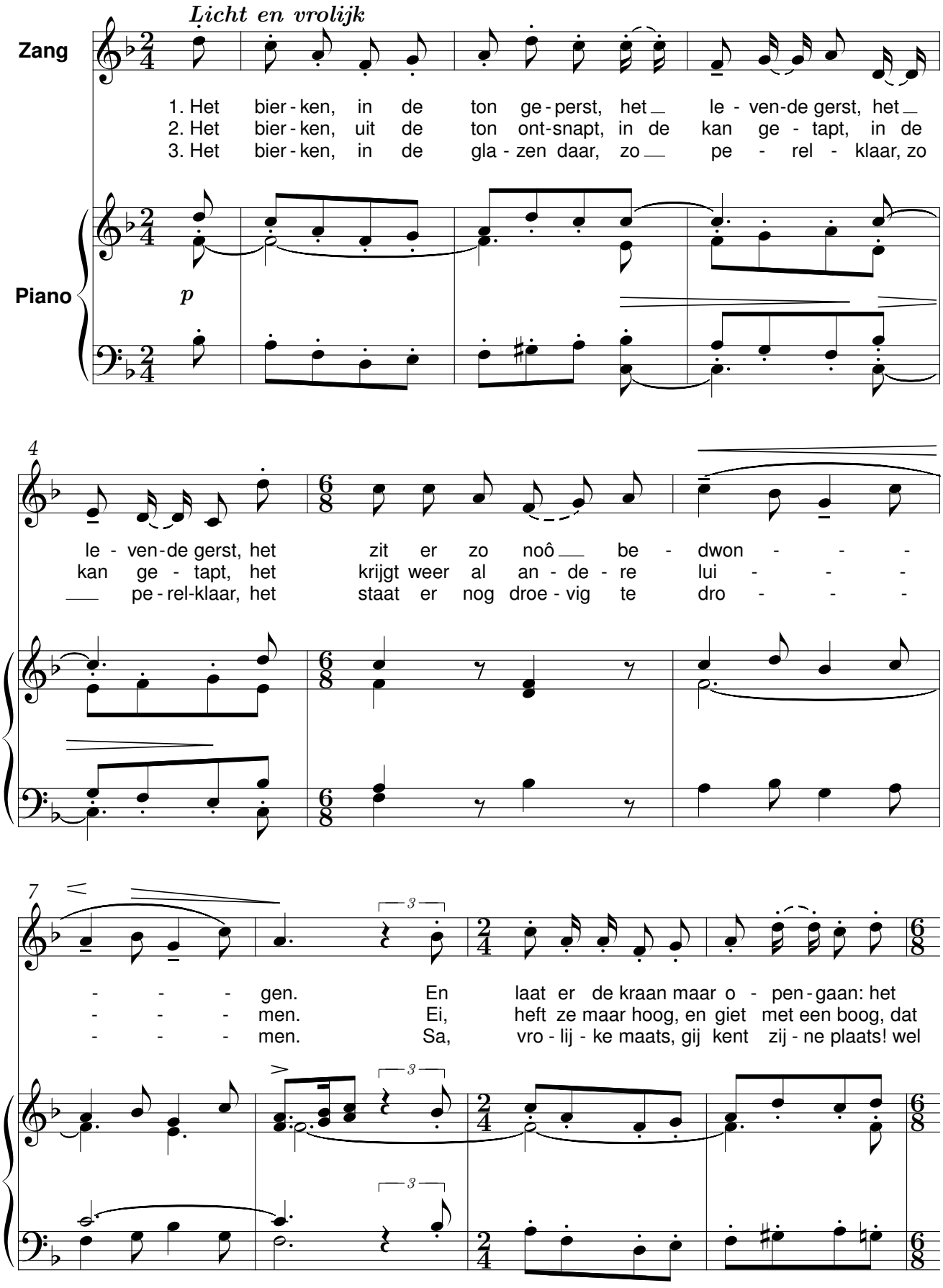

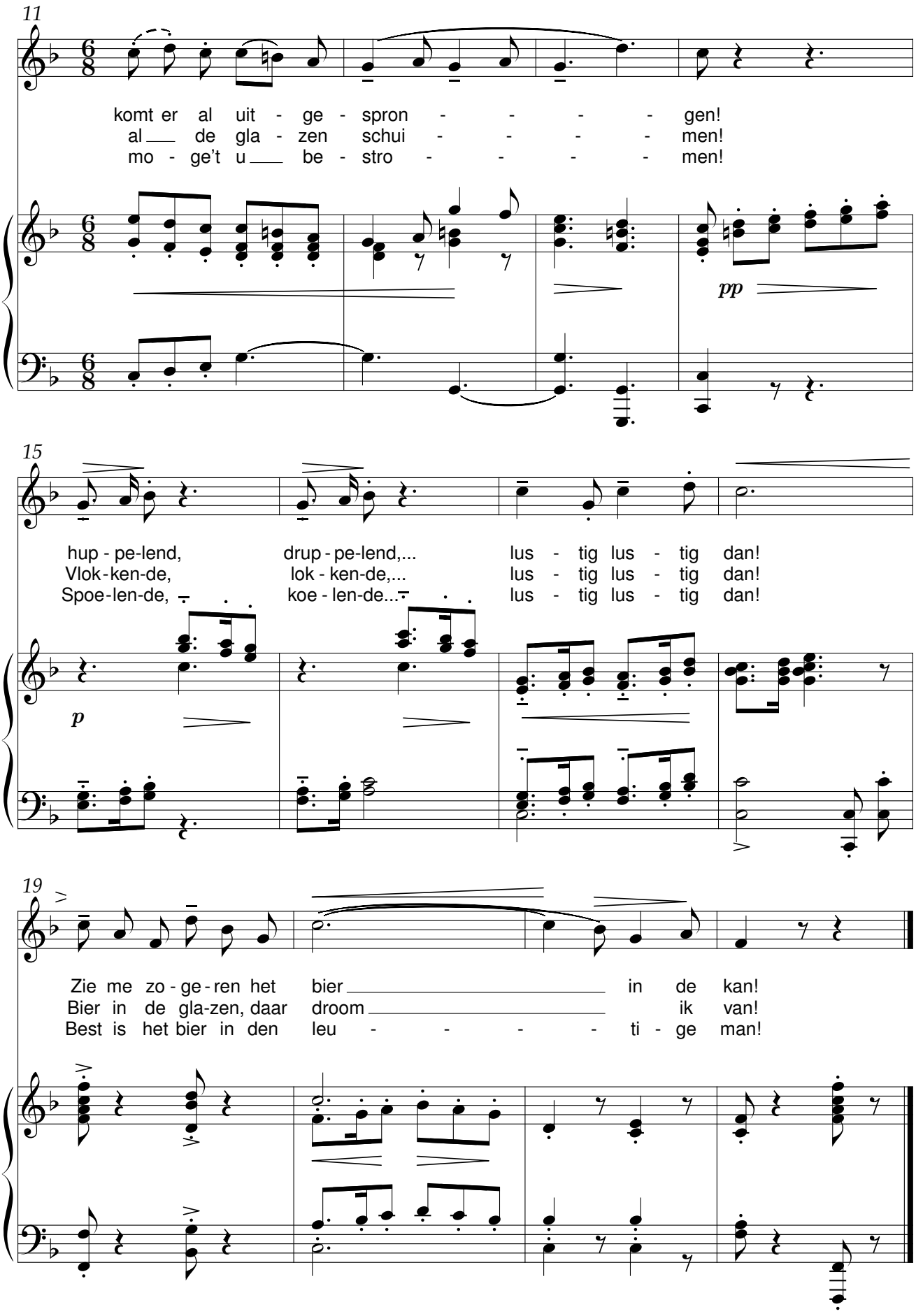
11
komt er al uit - ge - spron - - - - gen!
al de gla - zen schui - - - - men!
mo - ge't u be - stro - - - - men!
pp
15
hup - pe-lend, drup - pe-lend,... lus - tig lus - tig dan!
Vlok - ken-de, lok - ken-de,... lus - tig lus - tig dan!
Spoe - len-de, koe - len-de... lus - tig lus - tig dan!
p
19
Zie me zo - ge - ren het bier in de kan!
Bier in de gla-zen, daar droom ik van!
Best is het bier in den leu - - - - ti - ge man!

De Bietebauw

René De Clercq (1877-1932) Johannes Petrus Jodocus Wierts (1866-1944)

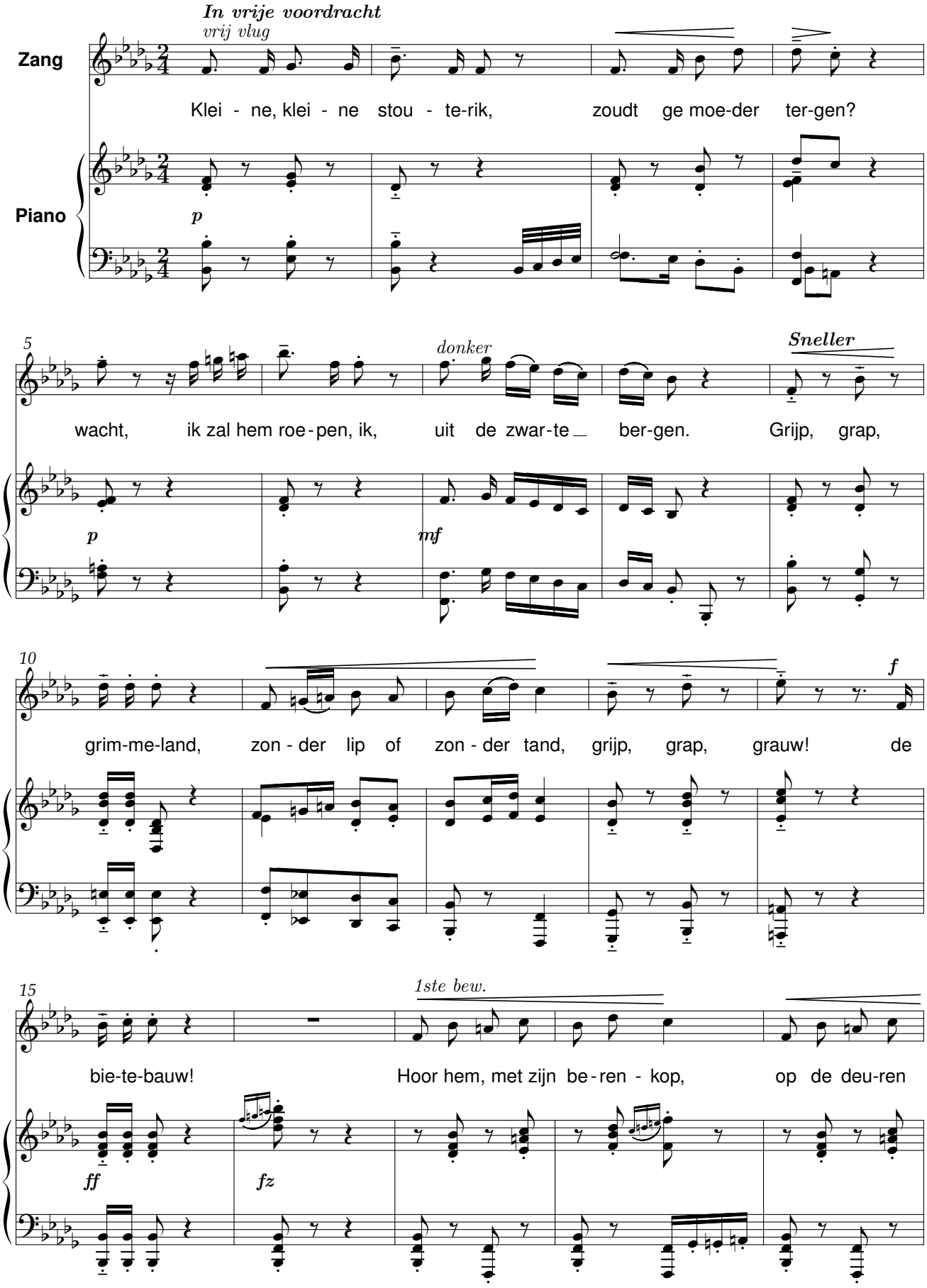

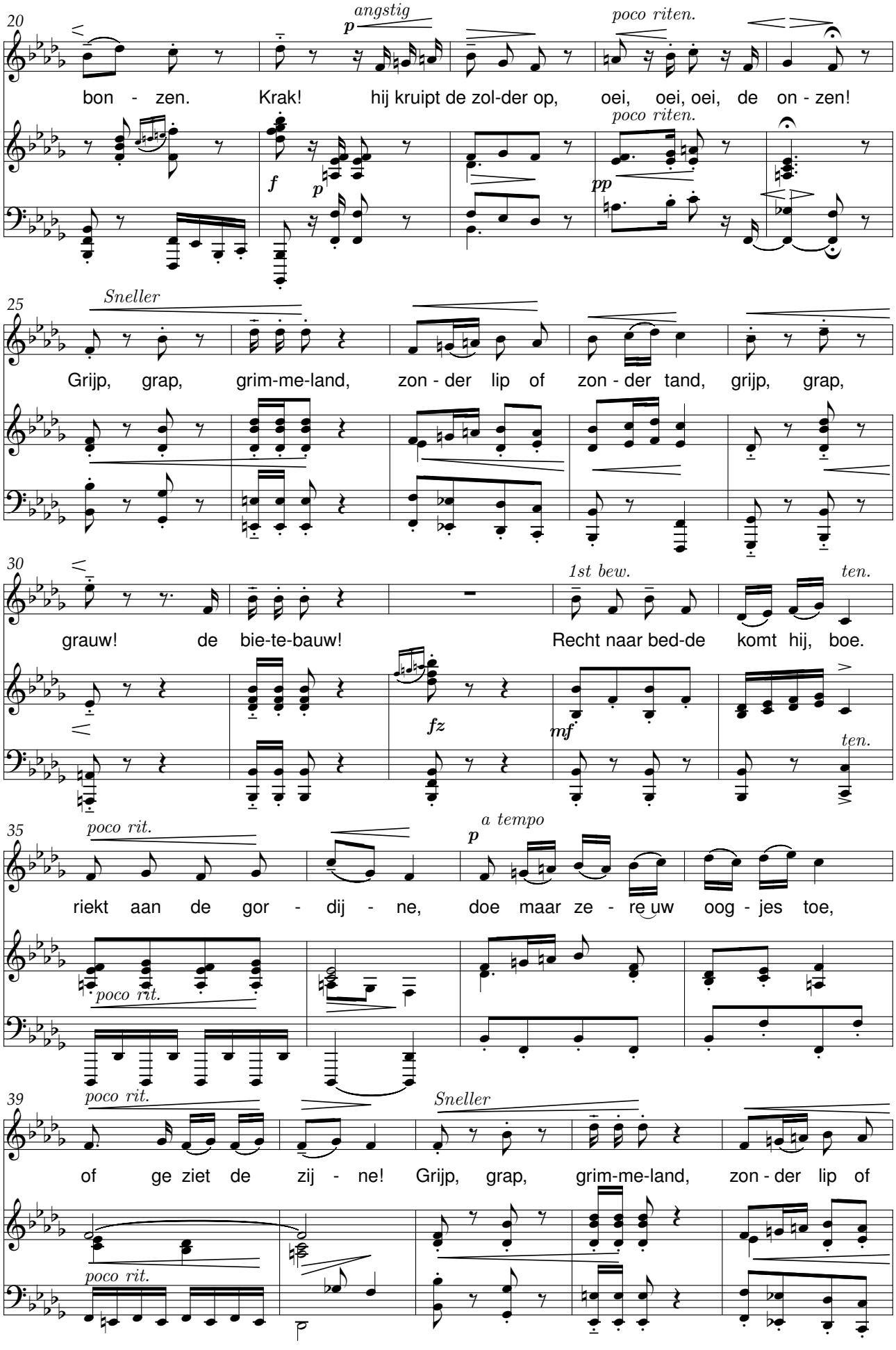
20
angstig
poco riten.
bon - zen. Krak! hij kruipt de zol-der op, oei, oei, oei, de on - zen!
poco riten.
25
Sneller
Grijp, grap, grim-me-land, zon - der lip of zon - der tand, grijp, grap,
30
1st bew.
ten.
grauw! de bie-te-bauw! Recht naar bed-de komt hij, boe.
ten.
35
poco rit.
a tempo
riekt aan de gor - dij - ne, doe maar ze - re uw oog - jes toe,
poco rit.
39
poco rit.
Sneller
of ge ziet de zij - ne! Grijp, grap, grim-me-land, zon - der lip of
poco rit.

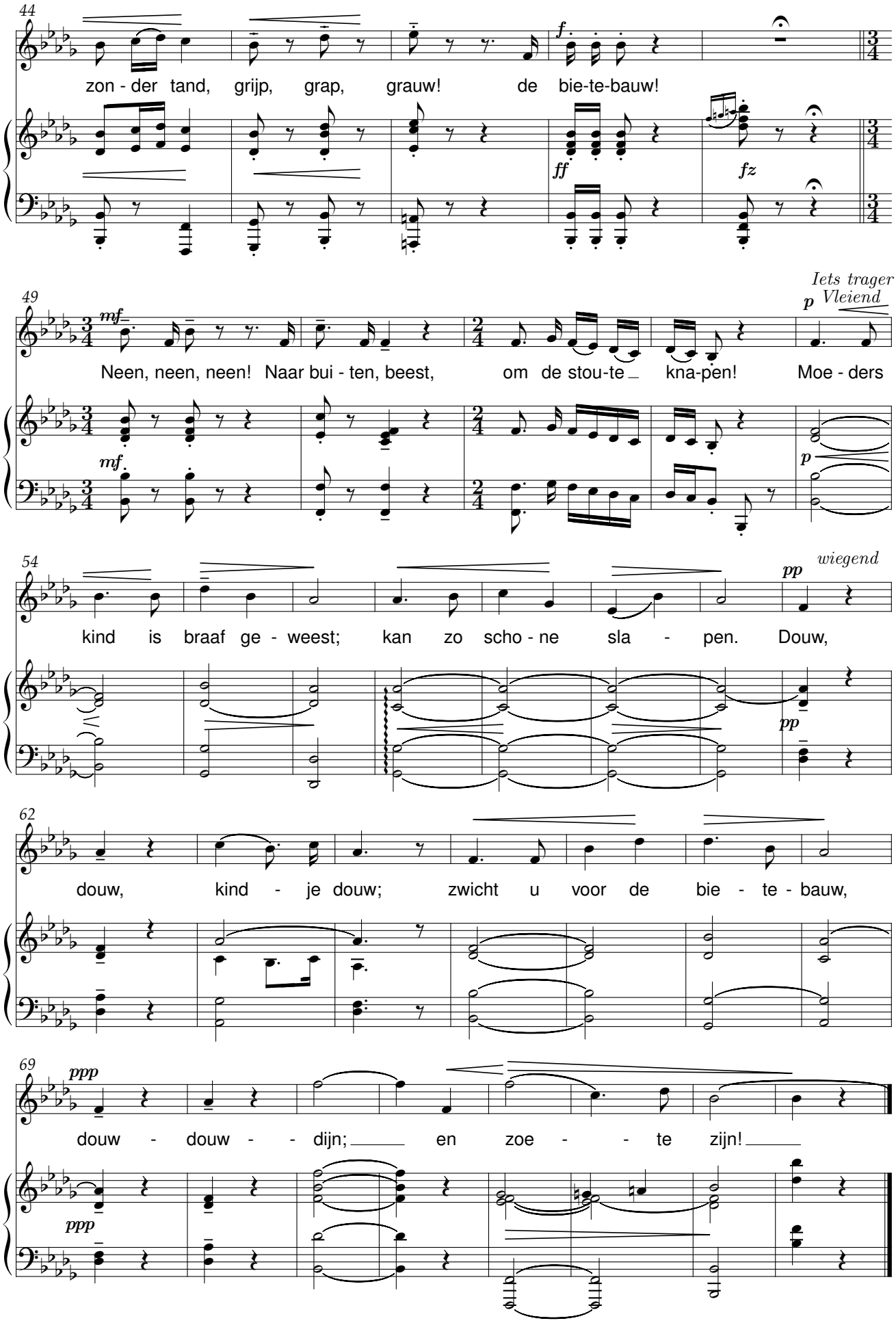
44
zon - der tand, grijp, grap, grauw! de bie-te-bauw!
f
ff
fz
49
mf
Neen, neen, neen! Naar bui - ten, beest, om de stou-te kna-pen! Moe - ders
Iets trager
p Vleiend
mf
p
54
kind is braaf ge - weest; kan zo scho - ne sla - pen. Douw,
pp
wiegend
pp
62
douw, kind - je douw; zwicht u voor de bie - te - bauw,
69
ppp
douw - douw - - dijn; en zoe - - te zijn!
ppp

De zeeldraaier

René De Clercq (1877-1932) Johannes Petrus Jodocus Wierts (1866-1944)

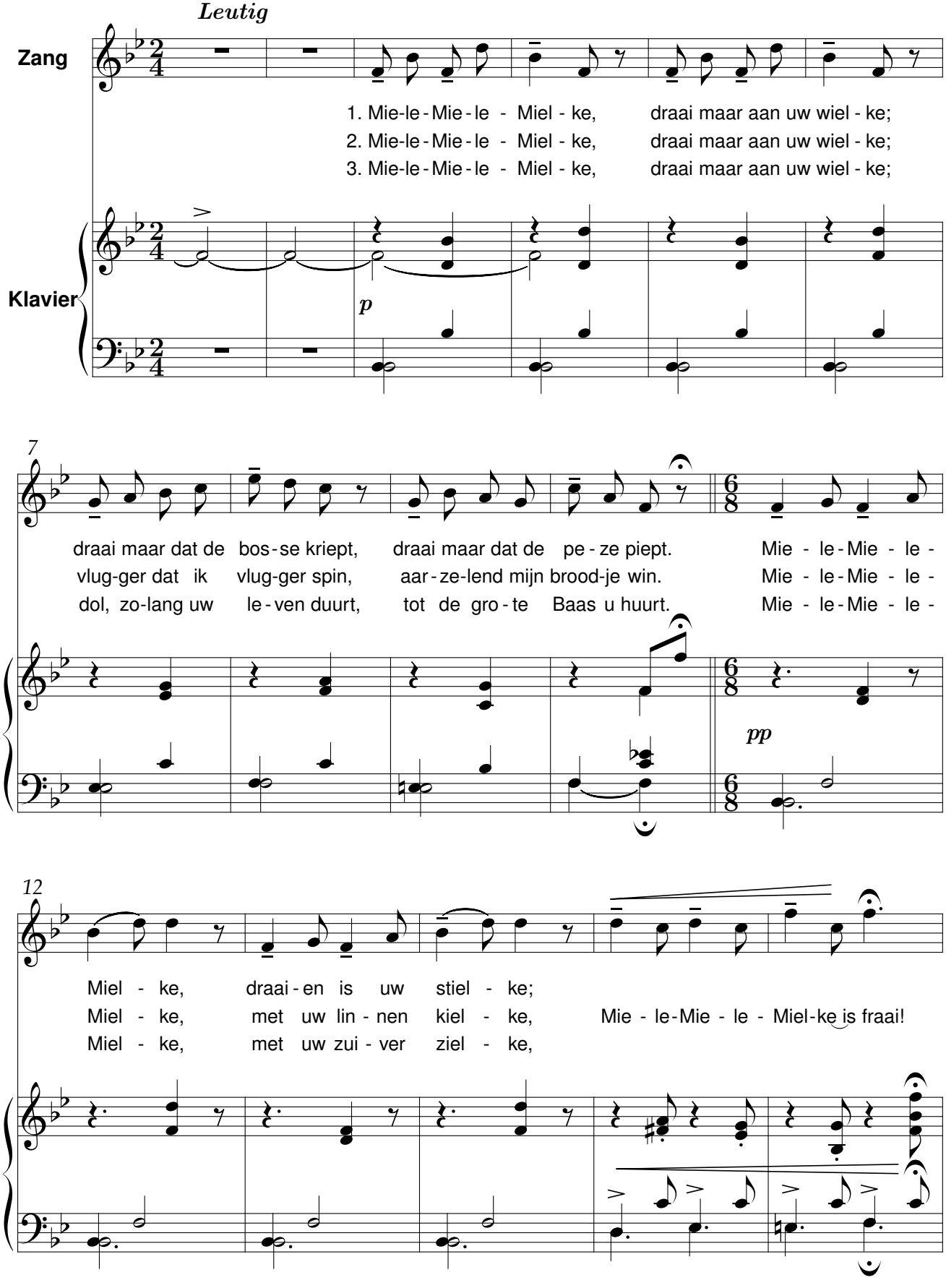

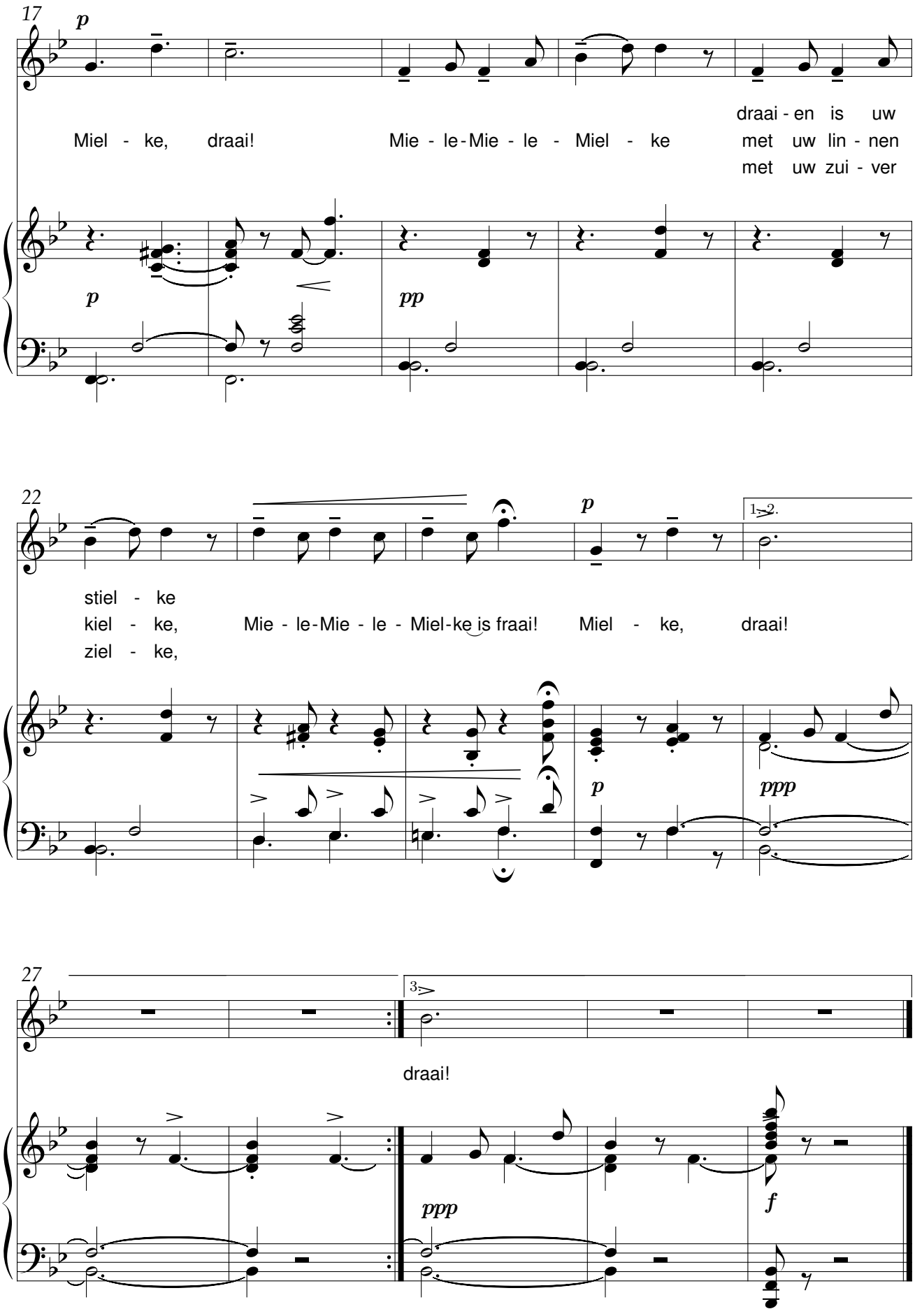
17
p
Miel - ke, draai!
Mie - le - Mie - le - Miel - ke
draai - en is uw
met uw lin - nen
met uw zui - ver
p
pp
22
stiel - ke
kiel - ke,
ziel - ke,
Mie - le - Mie - le - Miel - ke is fraai!
Miel - ke, draai!
p
1.
2.
p
ppp
27
3
draai!
ppp
f

Dorserslied

René De Clercq (1877-1932) Johannes Petrus Jodocus Wierts (1866-1944)

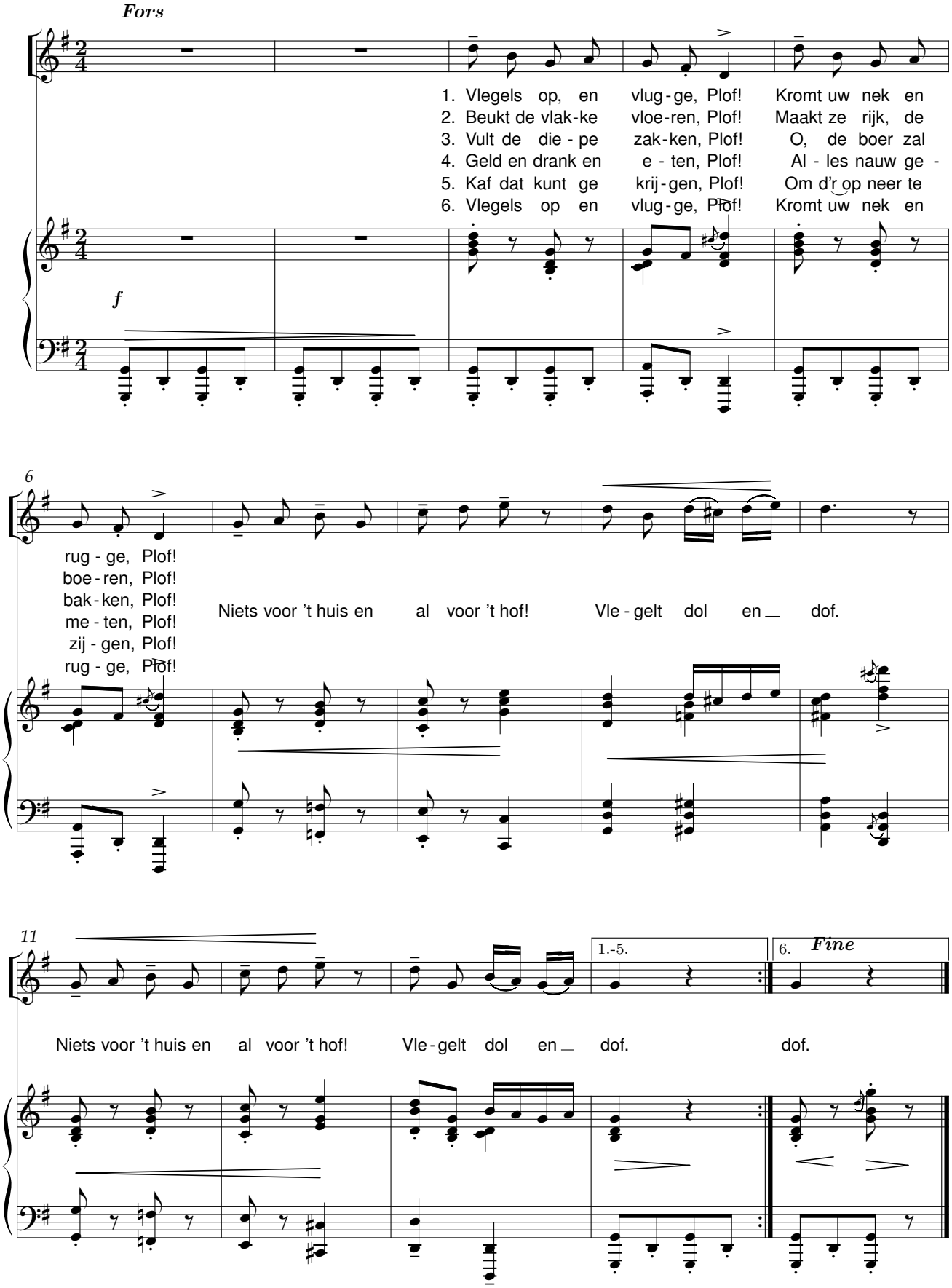

Fijn liefje

René De Clercq (1877-1932) Johannes Petrus Jodocus Wierts (1866-1944)

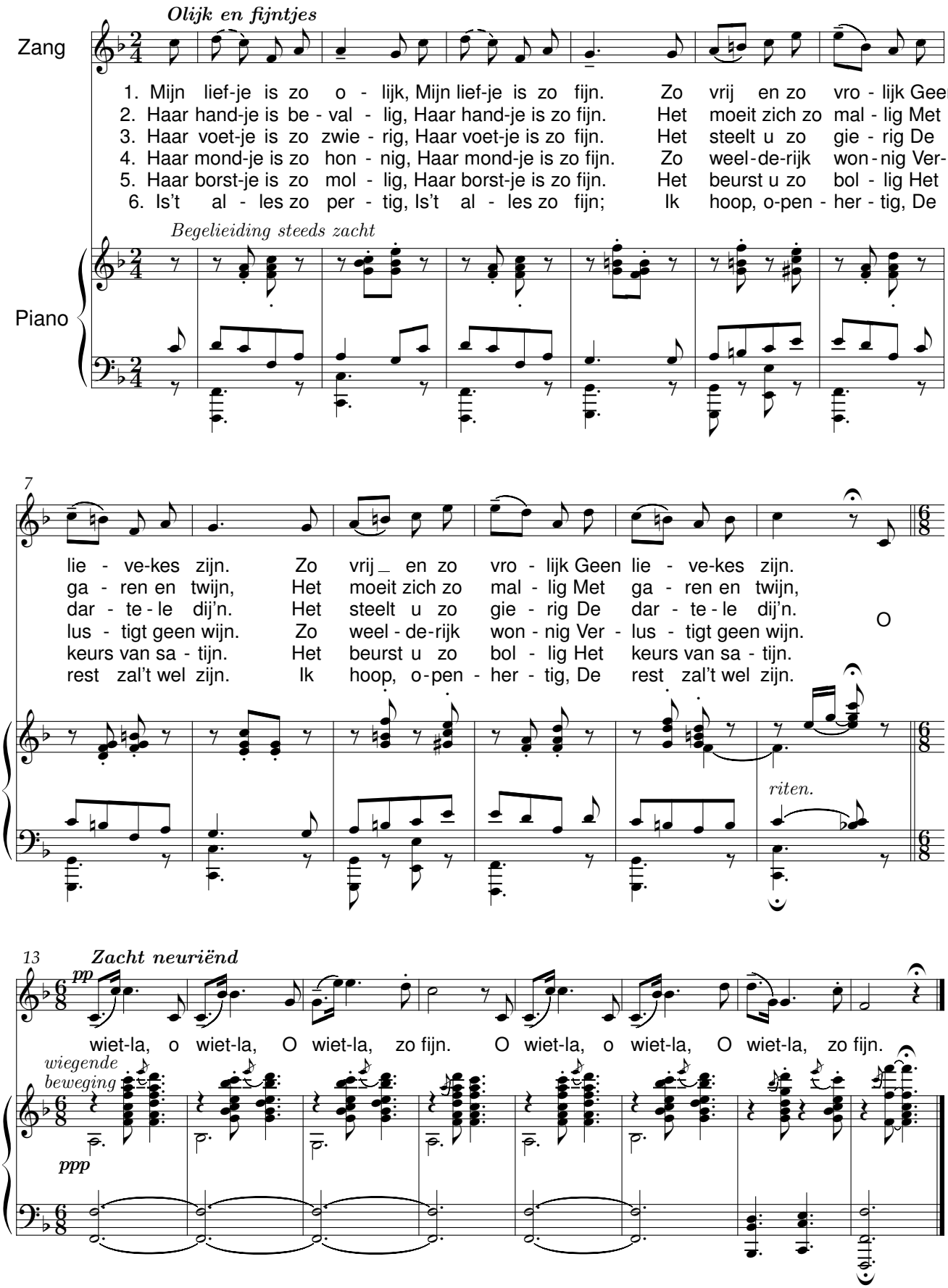

Hemelse liefde

René De Clercq (1877-1932) Johannes Petrus J. Wierts (1866-1944)

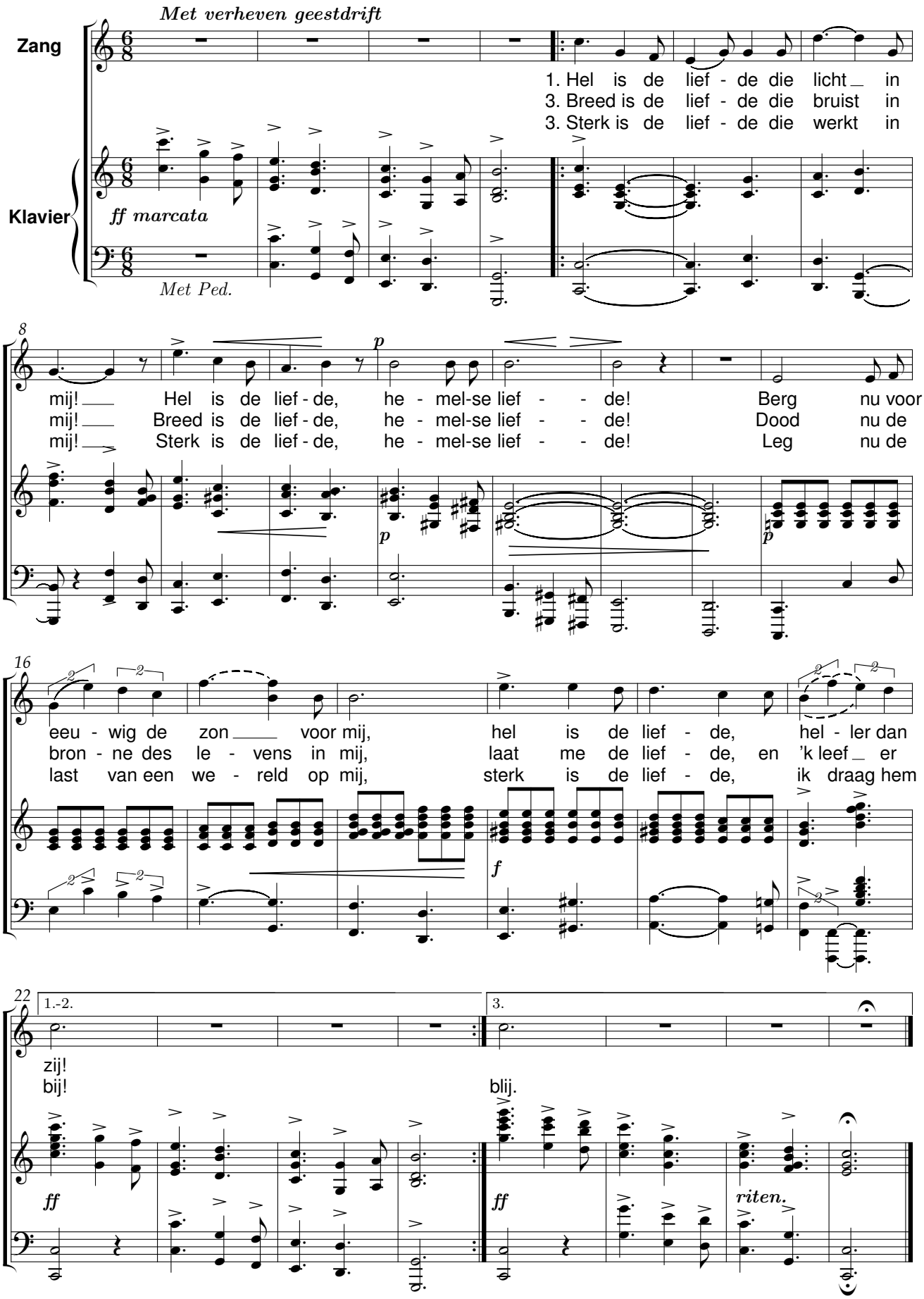

Het duiveke de zonne

René De Clercq (1877-1932) Johannes Petrus Jodocus Wierts (1866-1944)

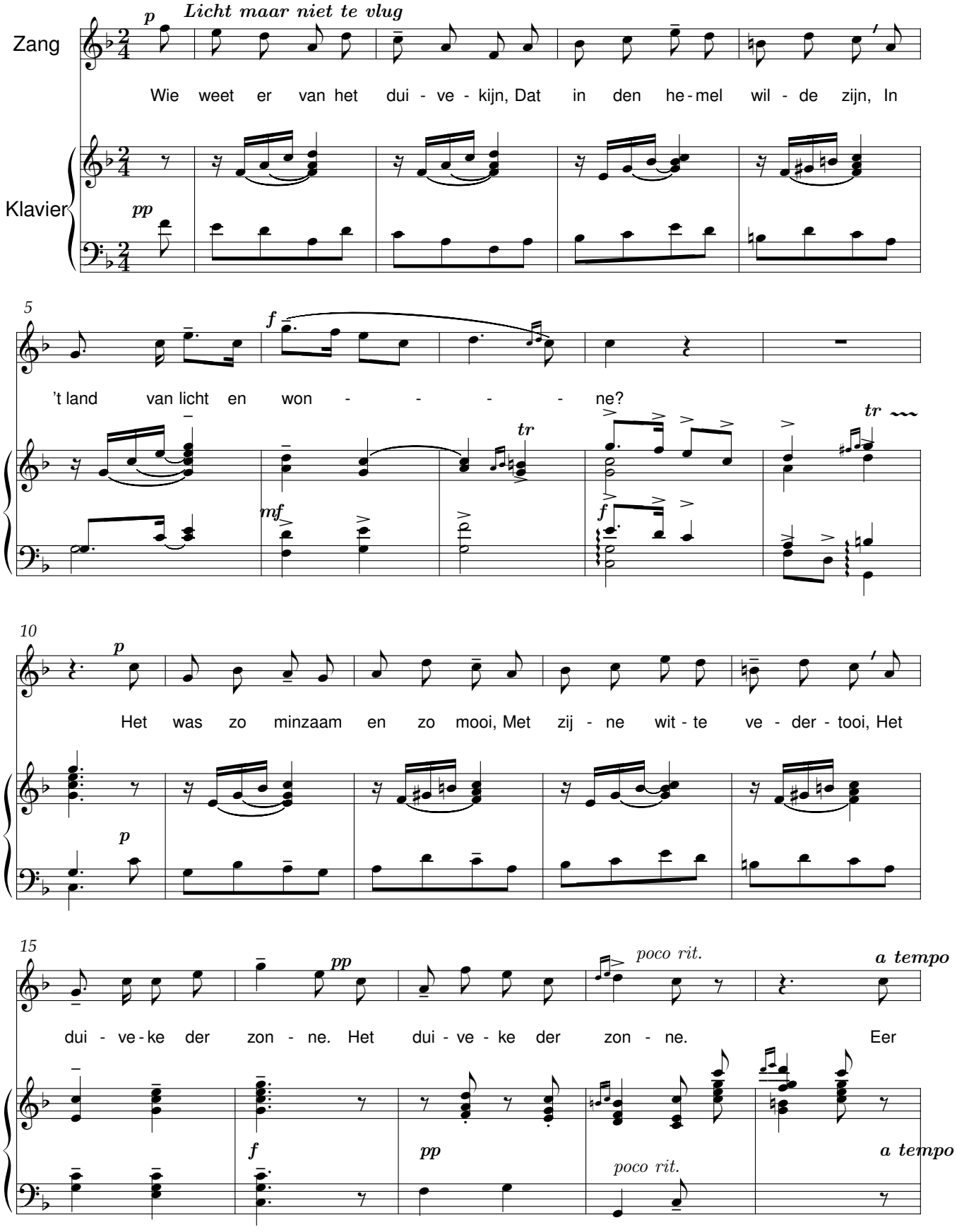

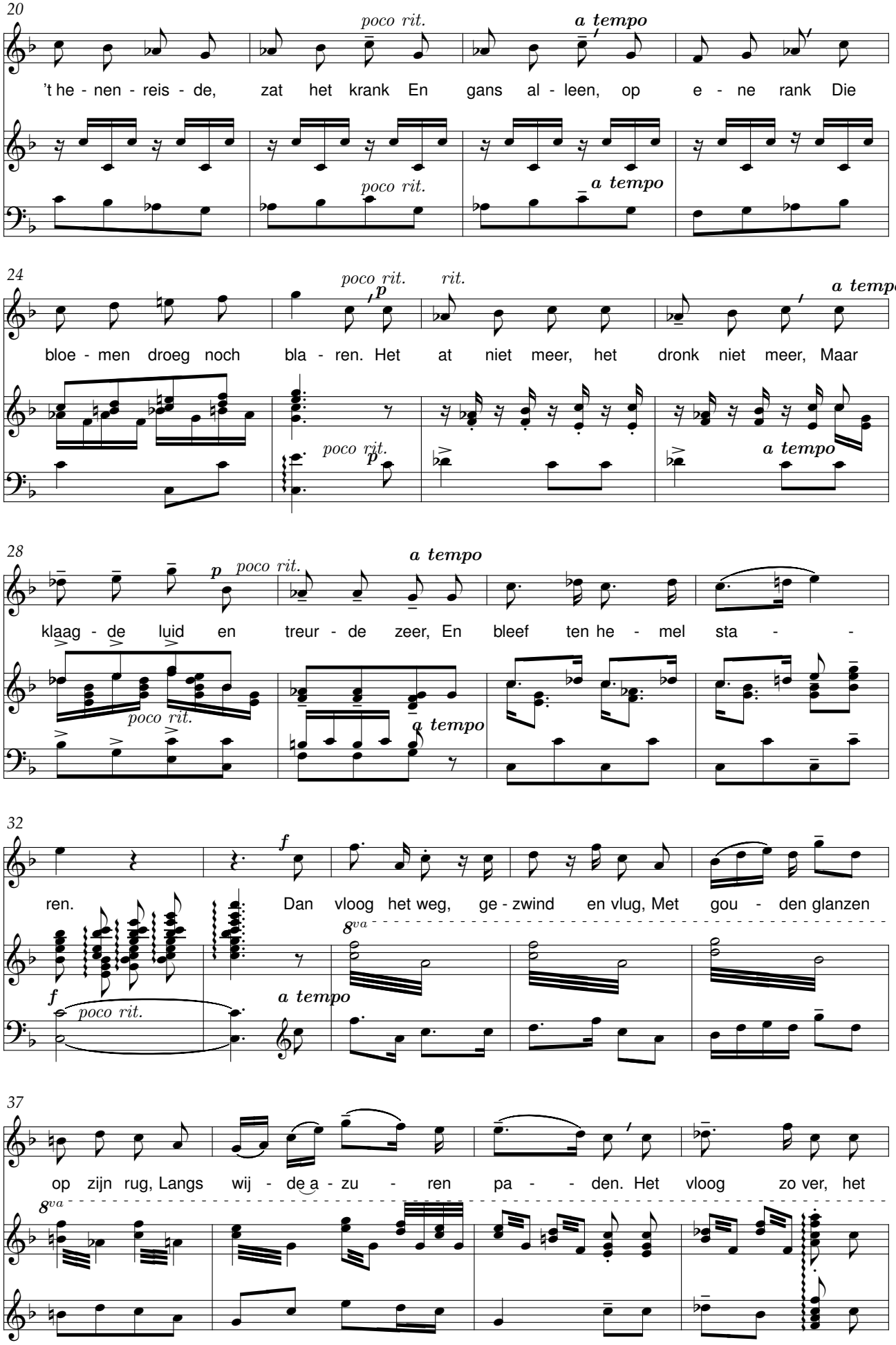
20
poco rit.
a tempo
't he - nen - reis - de, zat het krank En gans al - leen, op e - ne rank Die
poco rit.
a tempo
24
poco rit.
p
rit.
a tempo
bloe - men droeg noch bla - ren. Het at niet meer, het dronk niet meer, Maar
poco rit.
p
a tempo
28
p
poco rit.
a tempo
klaag - de luid en treur - de zeer, En bleef ten he - mel sta - -
poco rit.
a tempo
32
f
ren. Dan vloog het weg, ge - zwind en vlug, Met gou - den glanzen
8va
f
poco rit.
a tempo
37
op zijn rug, Langs wij - de a - zu - ren pa - - den. Het vloog zo ver, het
8va

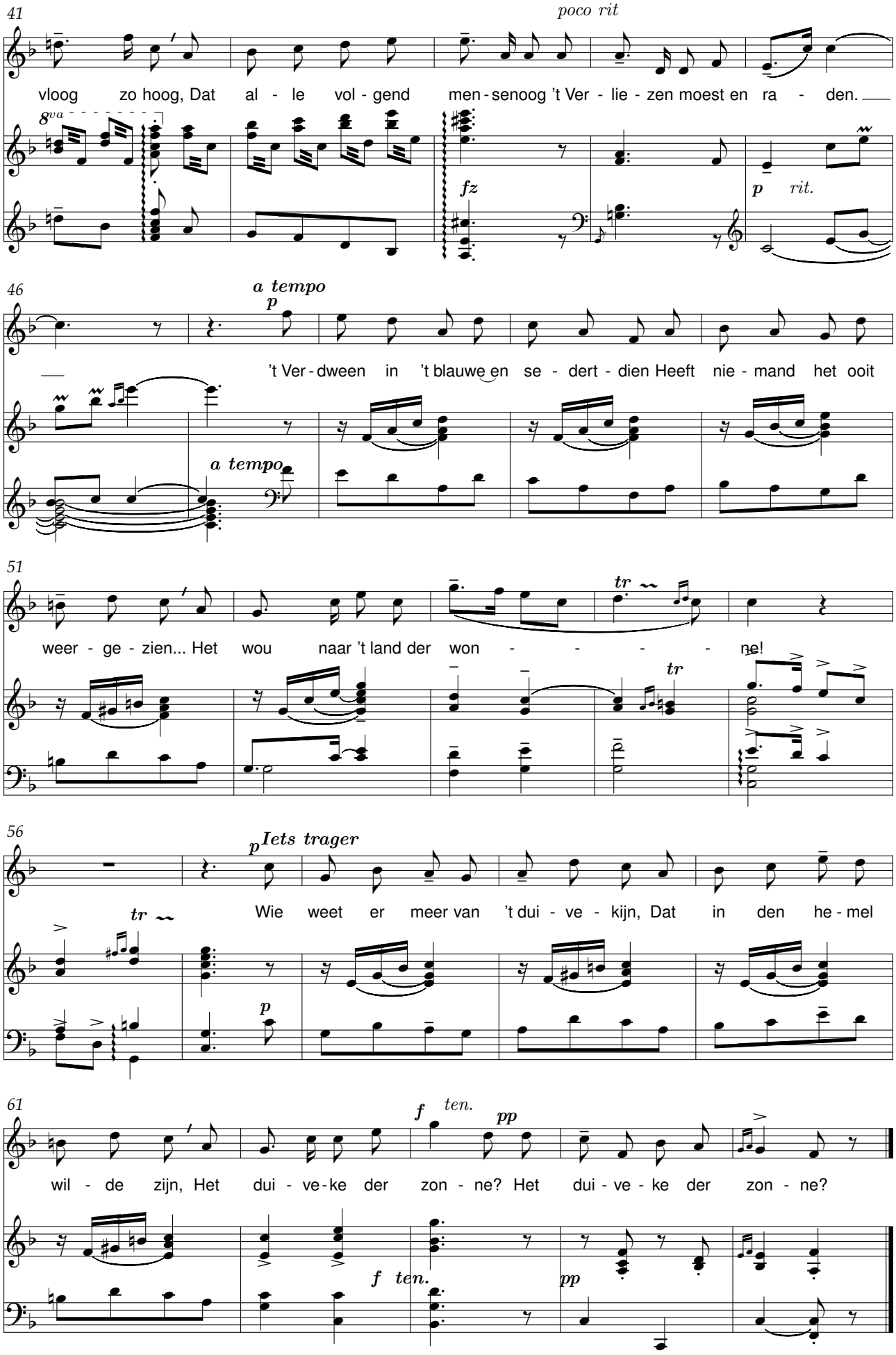
41
poco rit
vloog zo hoog, Dat al - le vol - gend men - senoog 't Ver - lie - zen moest en ra - den.
8va
fz
p rit.
46
a tempo
p
't Ver - dween in 't blauwe en se - dert - dien Heeft nie - mand het ooit
a tempo
51
tr
weer - ge - zien... Het wou naar 't land der won - - - - - ne!
tr
56
p Iets trager
Wie weet er meer van 't dui - ve - kijn, Dat in den he - mel
tr
p
61
f ten.
pp
wil - de zijn, Het dui - ve - ke der zon - ne? Het dui - ve - ke der zon - ne?
f ten.
pp

Het lied van de arbeid

René De Clercq (1877-1932) J. P. J. Wierts (1866-1944)

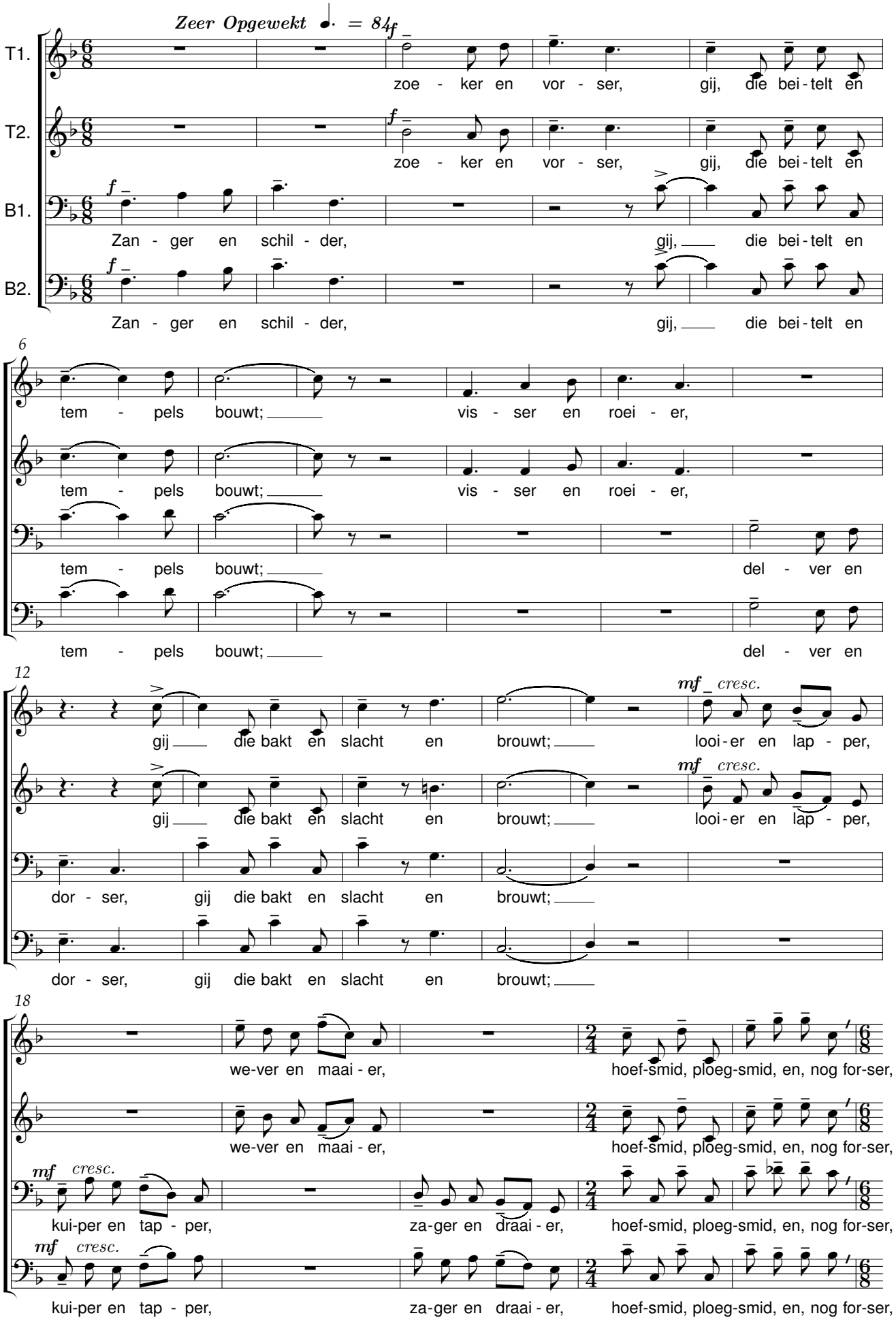

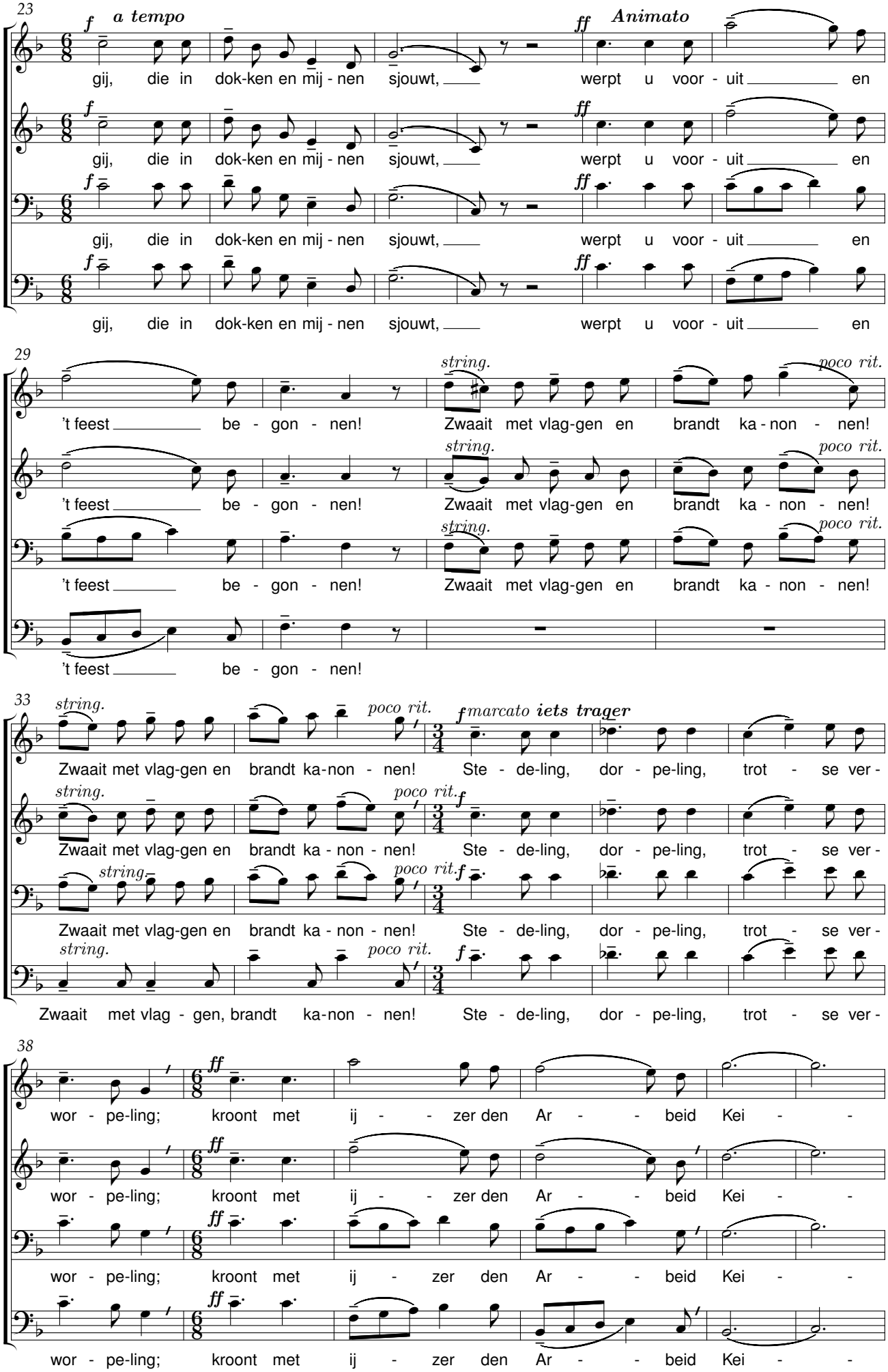
23
f a tempo
ff Animato
gij, die in dok-ken en mij - nen sjouwt, werpt u voor - uit en
29
string.
poco rit.
't feest be - gon - nen! Zwaait met vlag-gen en brandt ka - non - nen!
33
string.
poco rit.
f marcato iets trager
Zwaait met vlag-gen en brandt ka-non - nen! Ste - de-ling, dor - pe-ling, trot - se ver -
Zwaait met vlag - gen, brandt ka-non - nen!
38
ff
wor - pe-ling; kroont met ij - - zer den Ar - - beid Kei - -

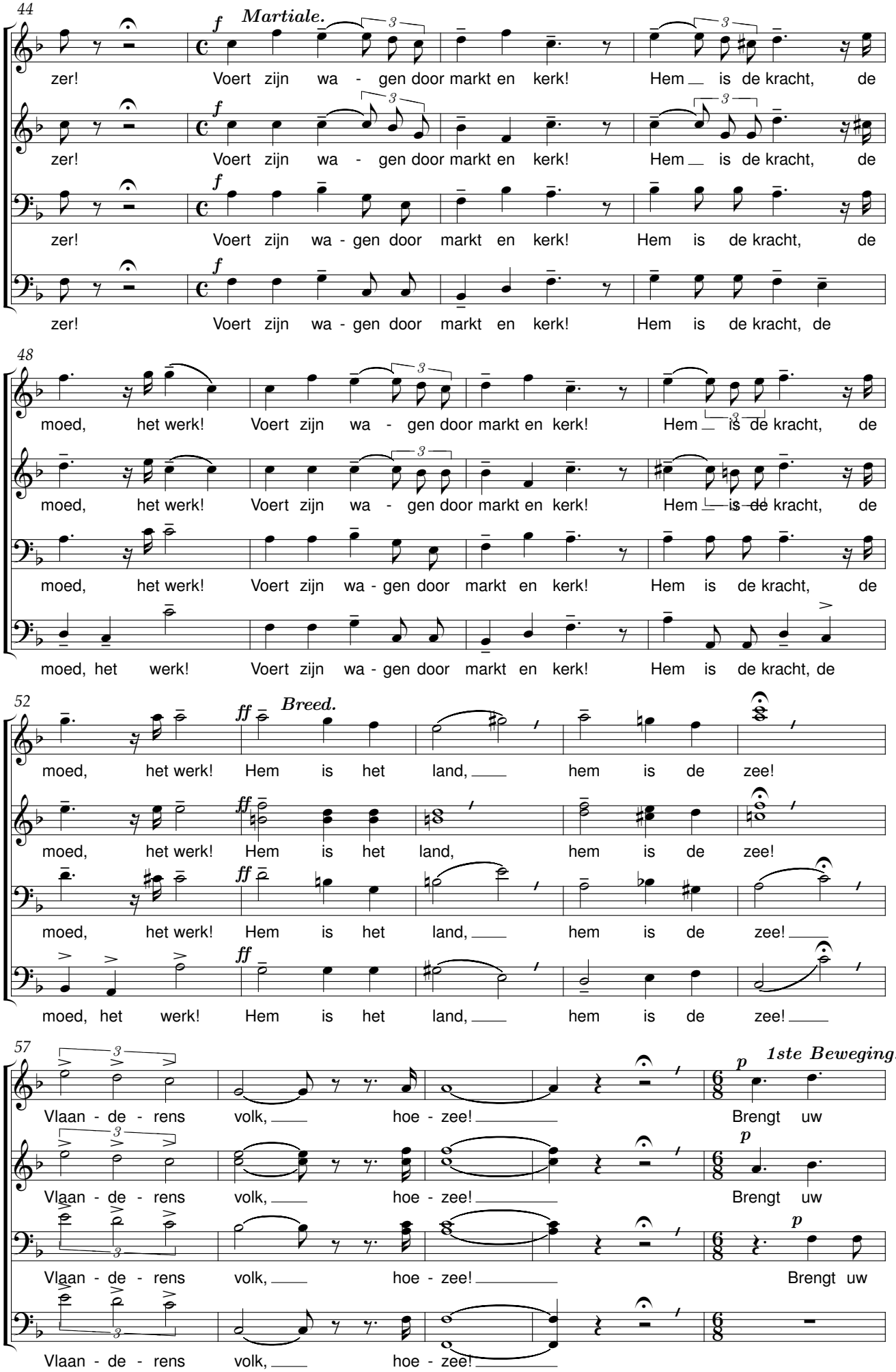
44
Martiale.
zer! Voert zijn wa - gen door markt en kerk! Hem is de kracht, de
48
moed, het werk! Voert zijn wa - gen door markt en kerk! Hem is de kracht, de
52
Breed.
moed, het werk! Hem is het land, hem is de zee!
57
1ste Beweging.
Vlaan - de - rens volk, hoe - zee! Brengt uw

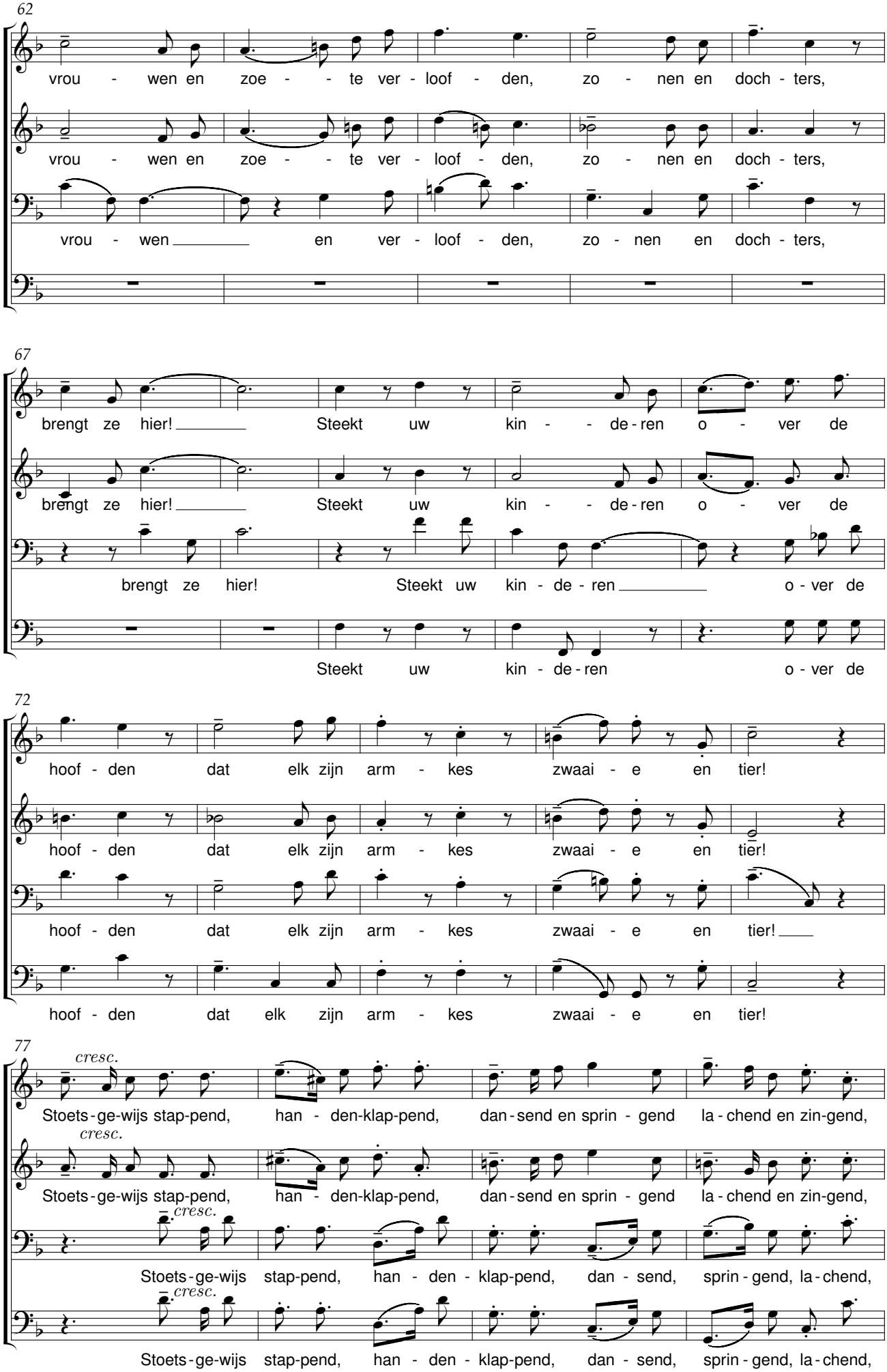
62
vrou - wen en zoe - - te ver - loof - den, zo - nen en doch - ters,
vrou - wen en zoe - - te ver - loof - den, zo - nen en doch - ters,
vrou - wen en ver - loof - den, zo - nen en doch - ters,
67
brengt ze hier! Steekt uw kin - - de - ren o - ver de
brengt ze hier! Steekt uw kin - - de - ren o - ver de
brengt ze hier! Steekt uw kin - de - ren o - ver de
Steekt uw kin - de - ren o - ver de
72
hoof - den dat elk zijn arm - kes zwaai - e en tier!
hoof - den dat elk zijn arm - kes zwaai - e en tier!
hoof - den dat elk zijn arm - kes zwaai - e en tier!
hoof - den dat elk zijn arm - kes zwaai - e en tier!
77
cresc.
Stoets - ge - wijs stap - pend, han - den - klap - pend, dan - send en sprin - gend la - chend en zin - gend,
cresc.
Stoets - ge - wijs stap - pend, han - den - klap - pend, dan - send en sprin - gend la - chend en zin - gend,
cresc.
Stoets - ge - wijs stap - pend, han - den - klap - pend, dan - send, sprin - gend, la - chend,
cresc.
Stoets - ge - wijs stap - pend, han - den - klap - pend, dan - send, sprin - gend, la - chend,

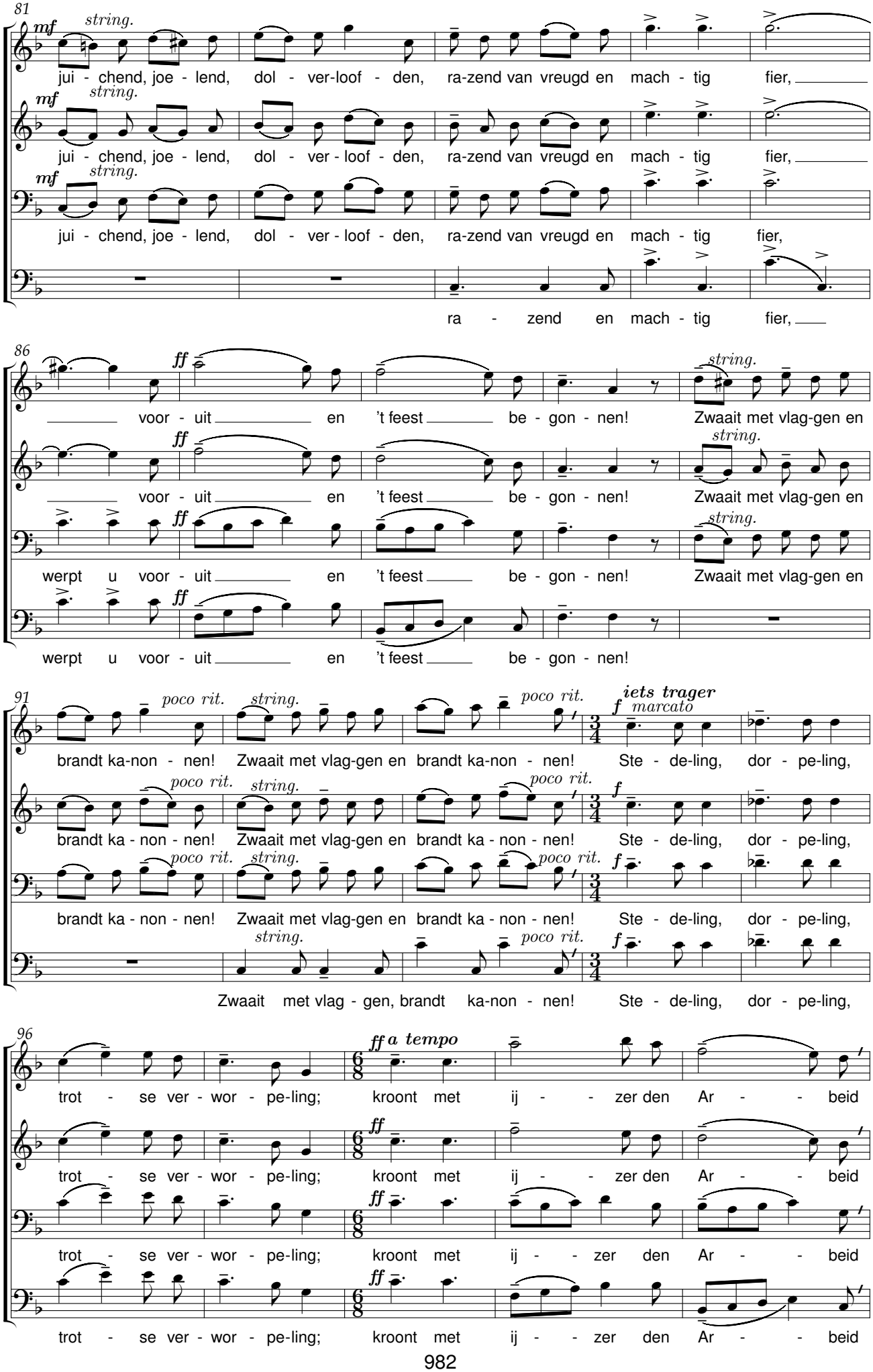
81
mf string.
jui - chend, joe - lend, dol - ver-loof - den, ra-zend van vreugd en mach - tig fier,
jui - chend, joe - lend, dol - ver - loof - den, ra-zend van vreugd en mach - tig fier,
jui - chend, joe - lend, dol - ver - loof - den, ra-zend van vreugd en mach - tig fier,
ra - zend en mach - tig fier,
86
ff string.
voor - uit en 't feest be - gon - nen! Zwaait met vlag-gen en
voor - uit en 't feest be - gon - nen! Zwaait met vlag-gen en
werpt u voor - uit en 't feest be - gon - nen! Zwaait met vlag-gen en
werpt u voor - uit en 't feest be - gon - nen!
91
poco rit. string.
brandt ka-non - nen! Zwaait met vlag-gen en brandt ka-non - nen!
iets trager
f marcato
Ste - de-ling, dor - pe-ling,
brandt ka - non - nen! Zwaait met vlag-gen en brandt ka - non - nen!
f
Ste - de-ling, dor - pe-ling,
brandt ka - non - nen! Zwaait met vlag-gen en brandt ka - non - nen!
Ste - de-ling, dor - pe-ling,
Zwaait met vlag - gen, brandt ka-non - nen!
Ste - de-ling, dor - pe-ling,
96
ff a tempo
trot - se ver - wor - pe-ling; kroont met ij - - zer den Ar - - beid
ff
trot - se ver - wor - pe-ling; kroont met ij - - zer den Ar - - beid
trot - se ver - wor - pe-ling; kroont met ij - - zer den Ar - - beid
trot - se ver - wor - pe-ling; kroont met ij - - zer den Ar - - beid

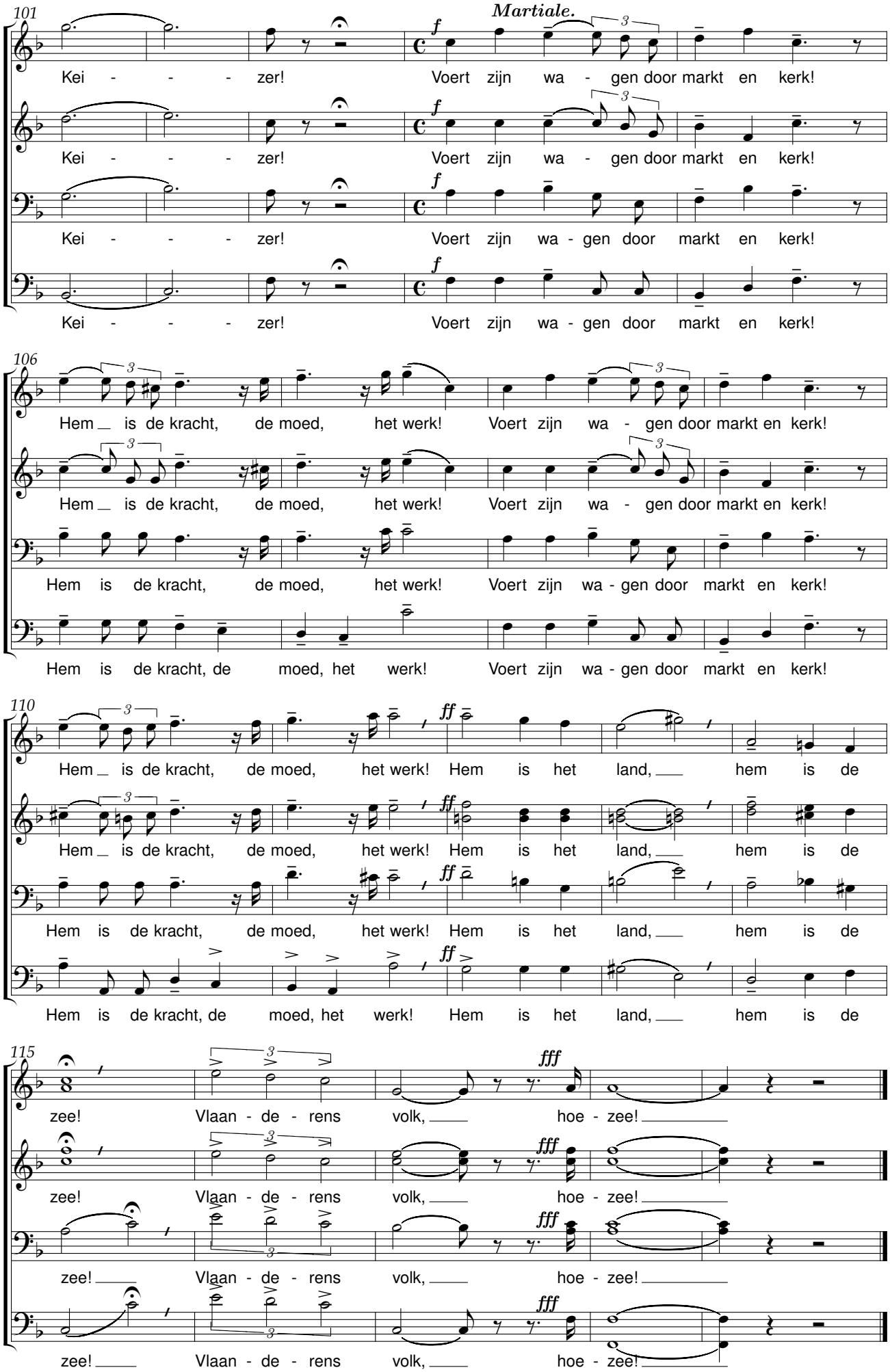
101
Martiale.
Kei - - - zer! Voert zijn wa - gen door markt en kerk!
Kei - - - zer! Voert zijn wa - gen door markt en kerk!
Kei - - - zer! Voert zijn wa - gen door markt en kerk!
Kei - - - zer! Voert zijn wa - gen door markt en kerk!
106
Hem is de kracht, de moed, het werk! Voert zijn wa - gen door markt en kerk!
Hem is de kracht, de moed, het werk! Voert zijn wa - gen door markt en kerk!
Hem is de kracht, de moed, het werk! Voert zijn wa - gen door markt en kerk!
Hem is de kracht, de moed, het werk! Voert zijn wa - gen door markt en kerk!
110
Hem is de kracht, de moed, het werk! Hem is het land, hem is de
Hem is de kracht, de moed, het werk! Hem is het land, hem is de
Hem is de kracht, de moed, het werk! Hem is het land, hem is de
Hem is de kracht, de moed, het werk! Hem is het land, hem is de
115
zee! Vlaan - de - rens volk, hoe - zee!
zee! Vlaan - de - rens volk, hoe - zee!
zee! Vlaan - de - rens volk, hoe - zee!
zee! Vlaan - de - rens volk, hoe - zee!

Ik ben van de buiten

René De Clercq (1877-1932) Johannes Petrus Jodocus Wierts (1866-1944)

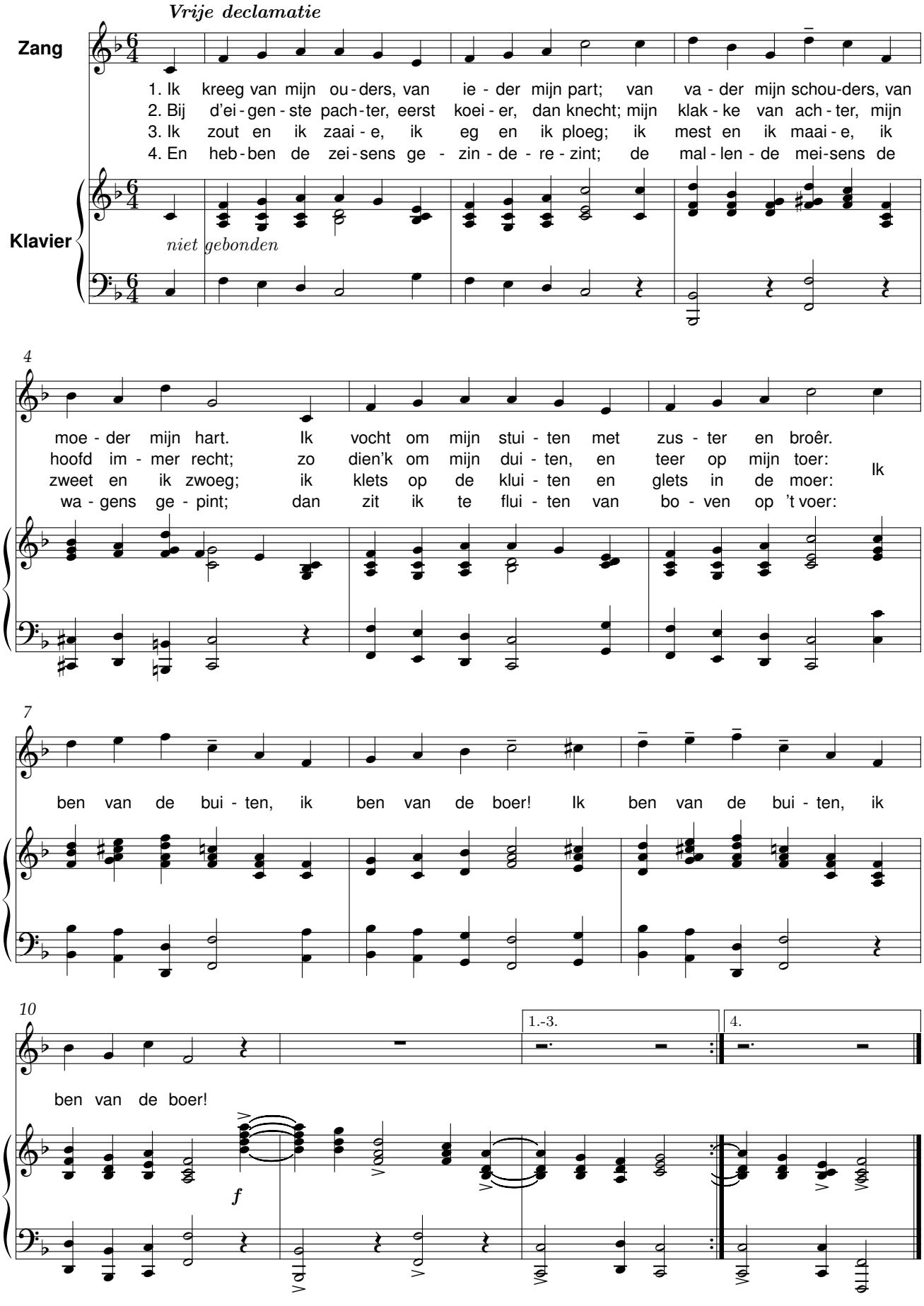

Ik heb ogen gezien

René De Clercq (1877-1932) Johannes Petrus J. Wierts (1866-1944)

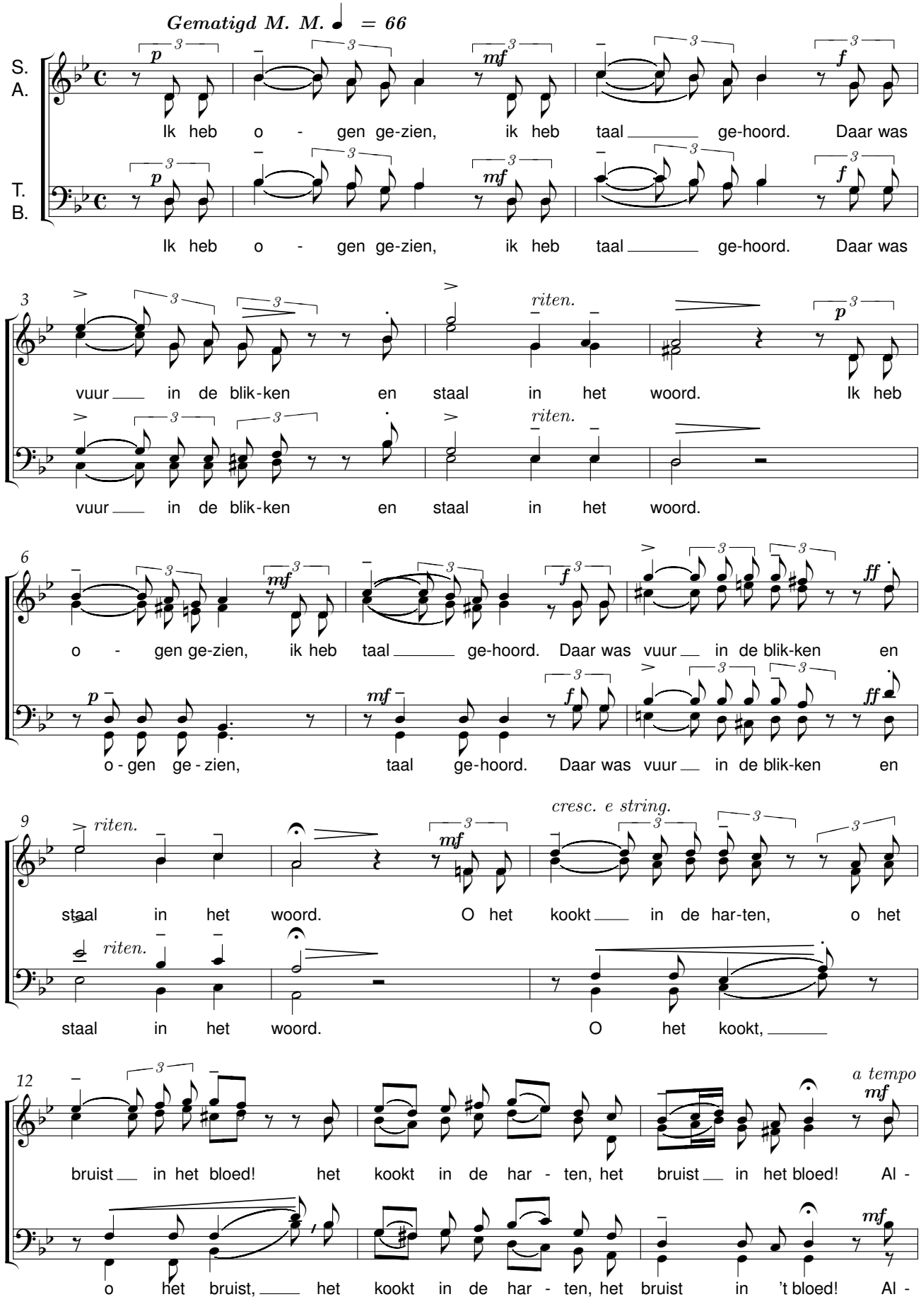

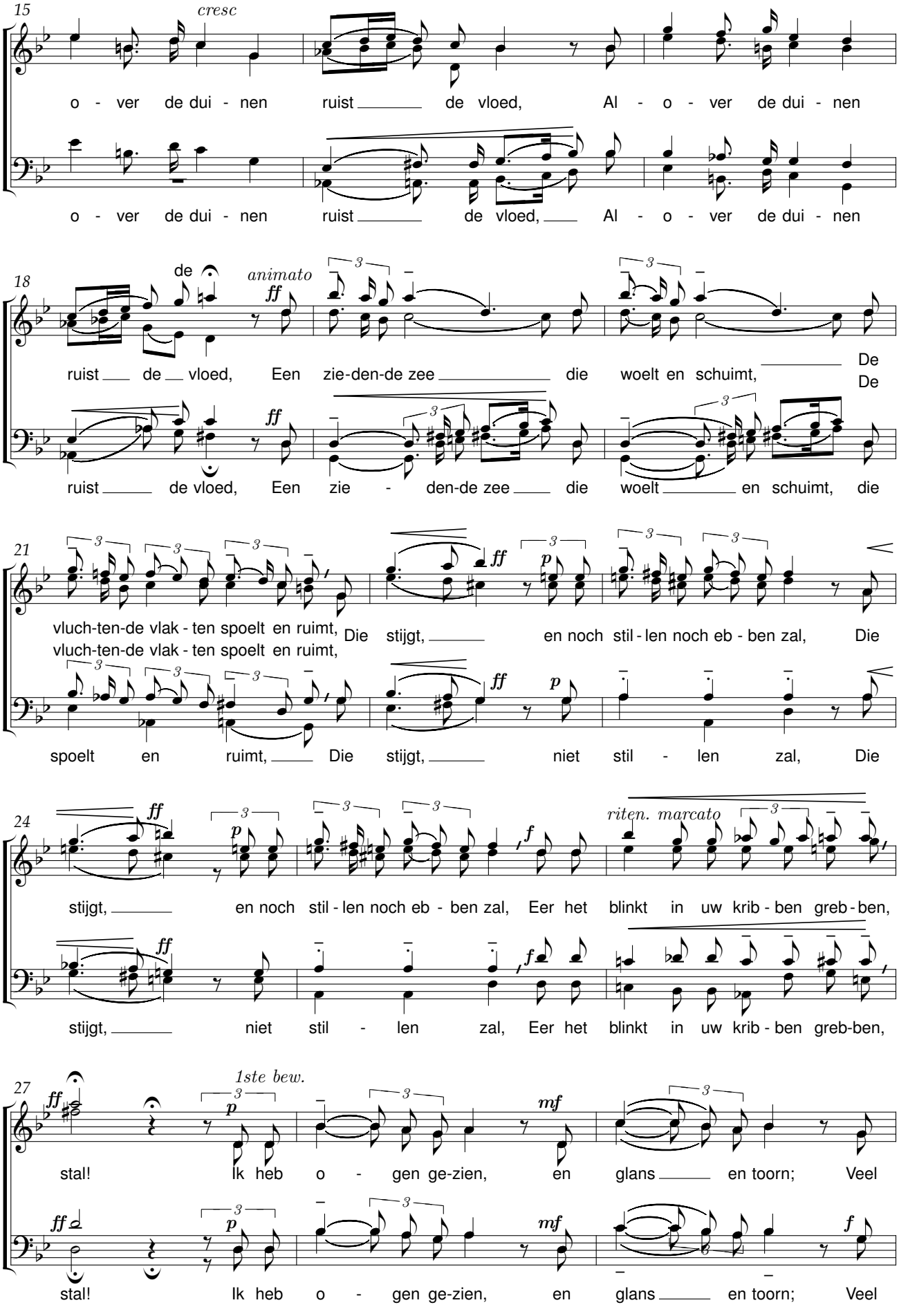
15
cresc
o - ver de dui - nen ruist de vloed, Al - o - ver de dui - nen
o - ver de dui - nen ruist de vloed, Al - o - ver de dui - nen
18
de
animato
ff
ruist de vloed, Een zie-den-de zee die woelt en schuimt, De
ruist de vloed, Een zie - den-de zee die woelt en schuimt, De
21
vluch-ten-de vlak - ten spoelt en ruimt, Die stijgt, en noch stil - len noch eb - ben zal, Die
vluch-ten-de vlak - ten spoelt en ruimt,
spoelt en ruimt, Die stijgt, niet stil - len zal, Die
24
ff
p
f
riten. marcato
stijgt, en noch stil - len noch eb - ben zal, Eer het blinkt in uw krib - ben greb - ben,
stijgt, niet stil - len zal, Eer het blinkt in uw krib - ben greb-ben,
27
1ste bew.
mf
stal! Ik heb o - gen ge-zien, en glans en toorn; Veel
stal! Ik heb o - gen ge-zien, en glans en toorn; Veel

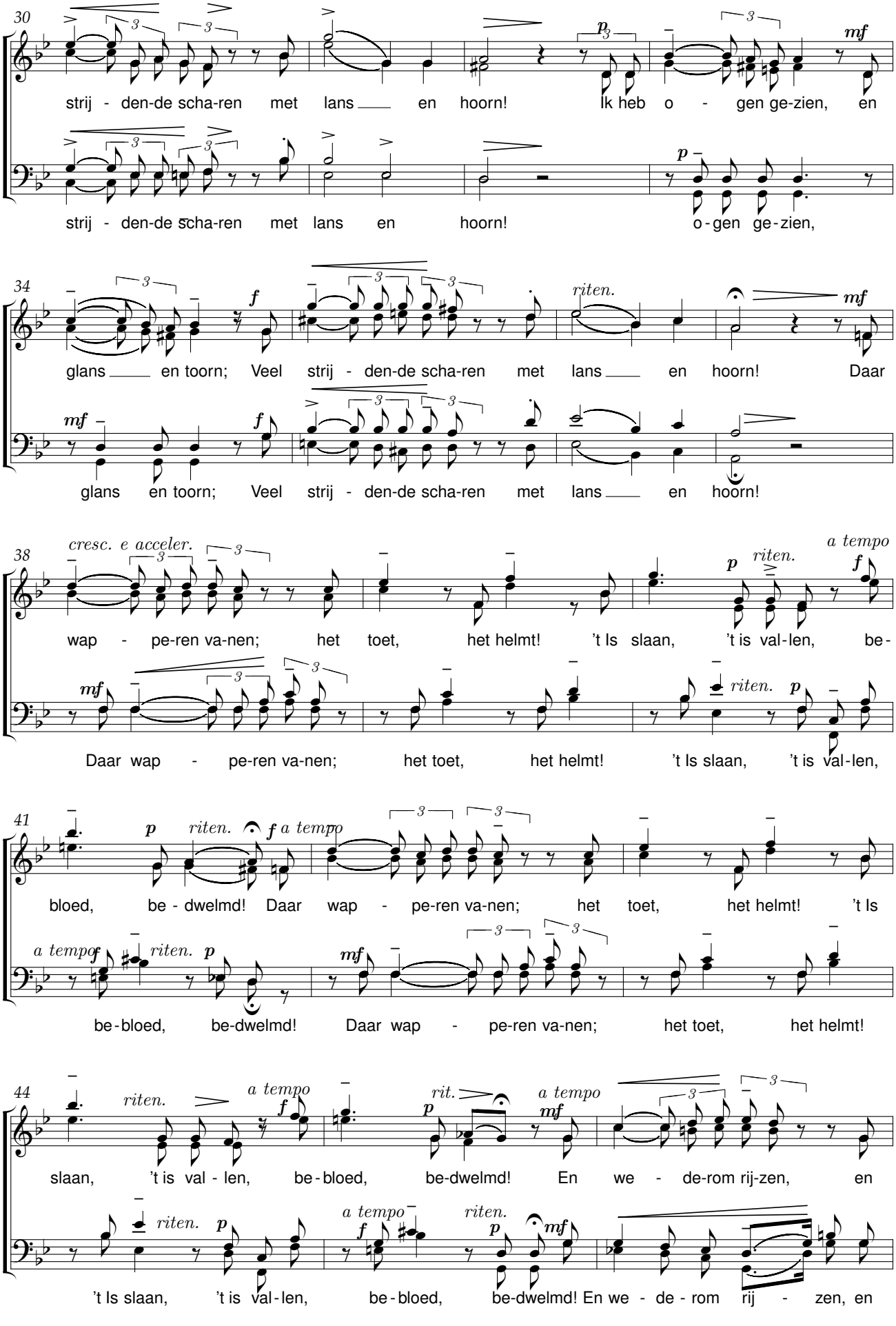
30
strij - den-de scha-ren met lans en hoorn! Ik heb o - gen ge-zien, en
strij - den-de scha-ren met lans en hoorn! o-gen ge-zien,
34
glans en toorn; Veel strij - den-de scha-ren met lans en hoorn! Daar
glans en toorn; Veel strij - den-de scha-ren met lans en hoorn!
38
cresc. e acceler.
riten.
a tempo
wap - pe-ren va-nen; het toet, het helmt! 't Is slaan, 't is val-len, be-
Daar wap - pe-ren va-nen; het toet, het helmt! 't Is slaan, 't is val-len,
41
riten.
a tempo
bloed, be - dwelmd! Daar wap - pe-ren va-nen; het toet, het helmt! 't Is
be-bloed, be-dwelmd! Daar wap - pe-ren va-nen; het toet, het helmt!
44
riten.
a tempo
rit.
slaan, 't is val - len, be-bloed, be-dwelmd! En we - de-rom rij-zen, en
't Is slaan, 't is val-len, be-bloed, be-dwelmd! En we - de - rom rij - zen, en

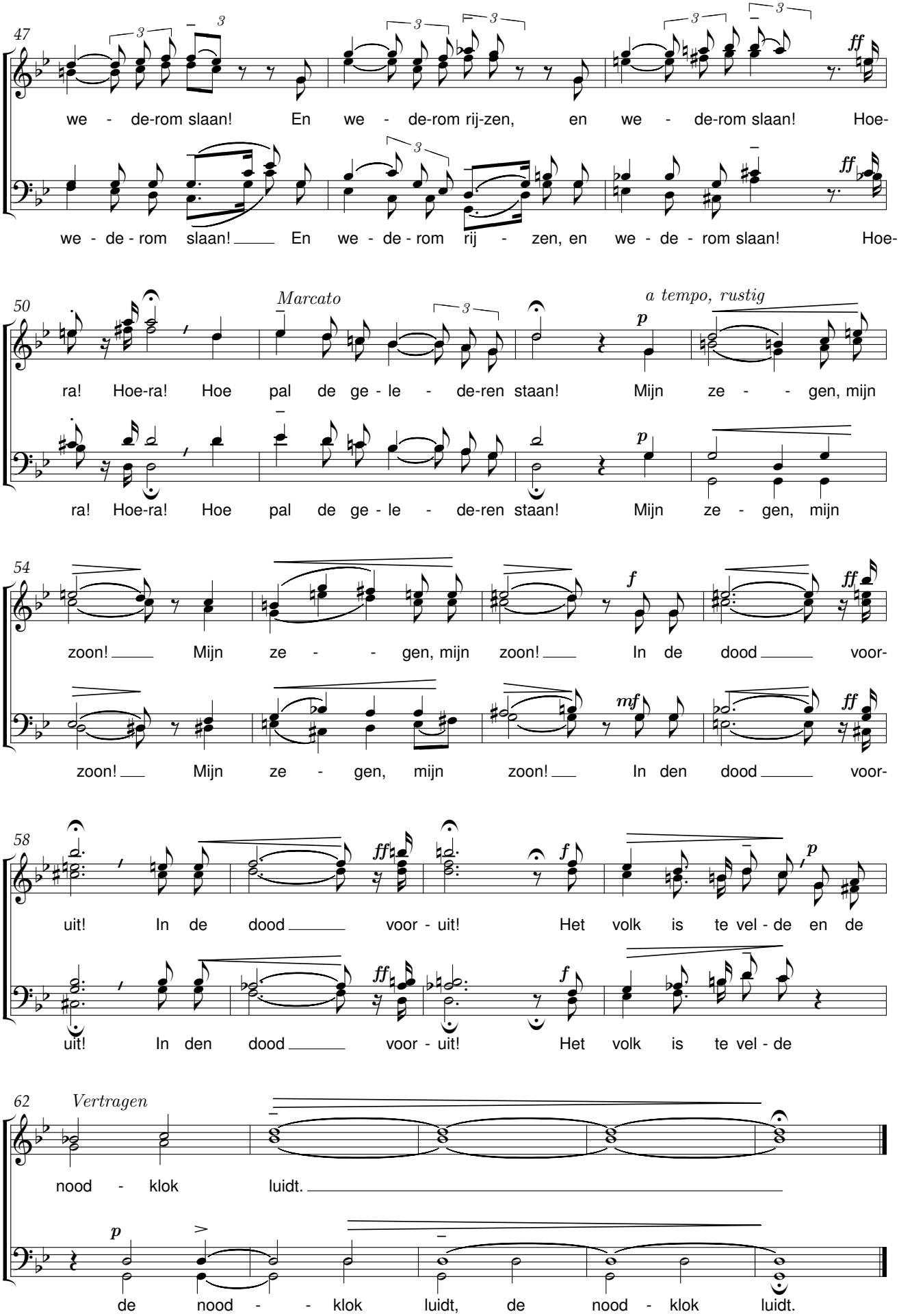
47
we - de-rom slaan! En we - de-rom rij-zen, en we - de-rom slaan! Hoe-
we - de - rom slaan! En we - de - rom rij - zen, en we - de - rom slaan! Hoe-
50
Marcato
a tempo, rustig
ra! Hoe-ra! Hoe pal de ge - le - de-ren staan! Mijn ze - - gen, mijn
ra! Hoe-ra! Hoe pal de ge - le - de-ren staan! Mijn ze - gen, mijn
54
zoon! Mijn ze - - gen, mijn zoon! In de dood voor-
zoon! Mijn ze - gen, mijn zoon! In den dood voor-
58
uit! In de dood voor - uit! Het volk is te vel - de en de
uit! In den dood voor - uit! Het volk is te vel - de
62
Vertragen
nood - klok luidt.
de nood - - klok luidt, de nood - klok luidt.

Kerstverlangen

René De Clercq (1877-1932) Johannes Petrus Jodocus Wierts (1866-1944)

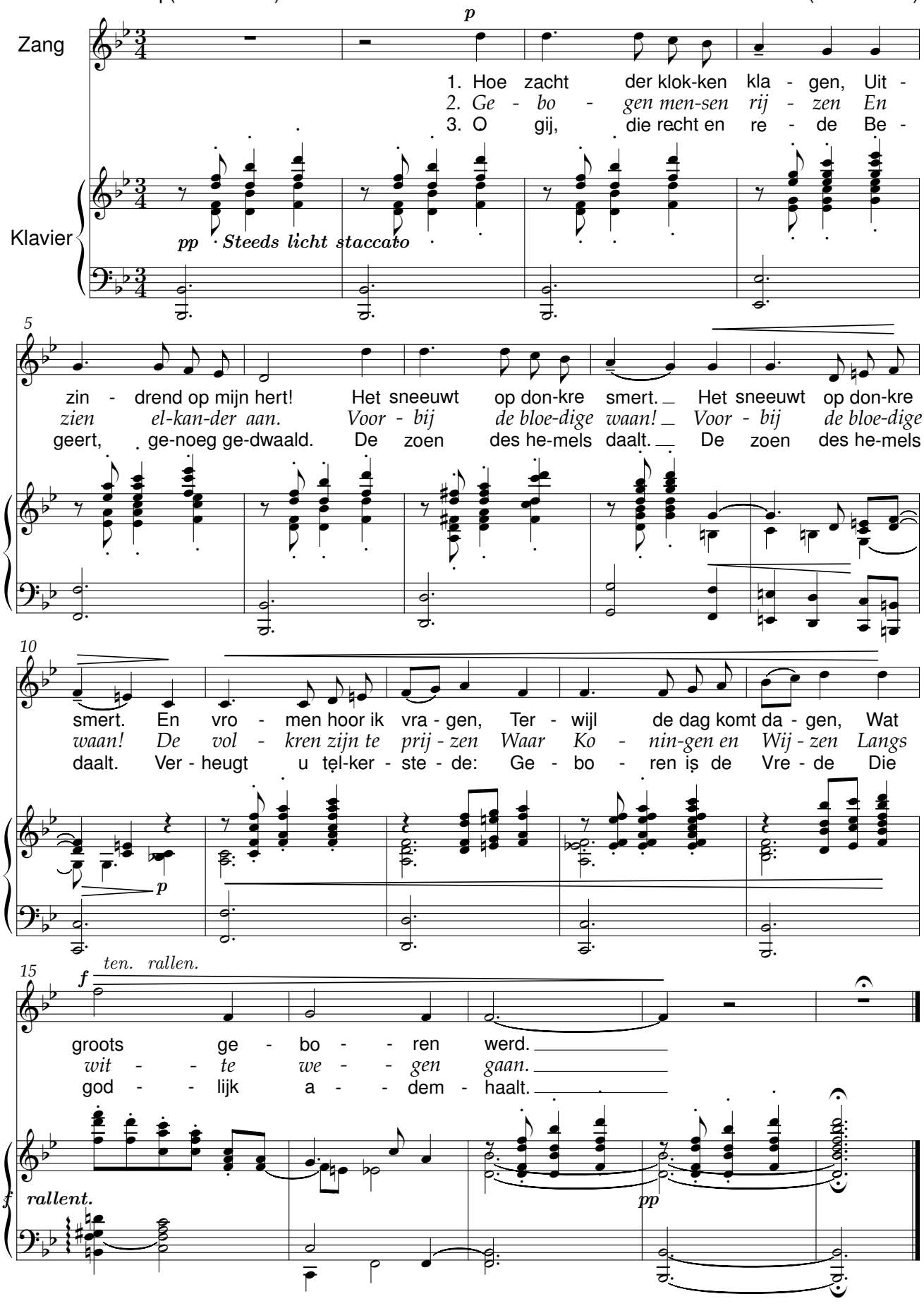

Klein moederke

René De Clercq (1877-1932) Johannes Petrus Jodocus Wierts (1866-1944)

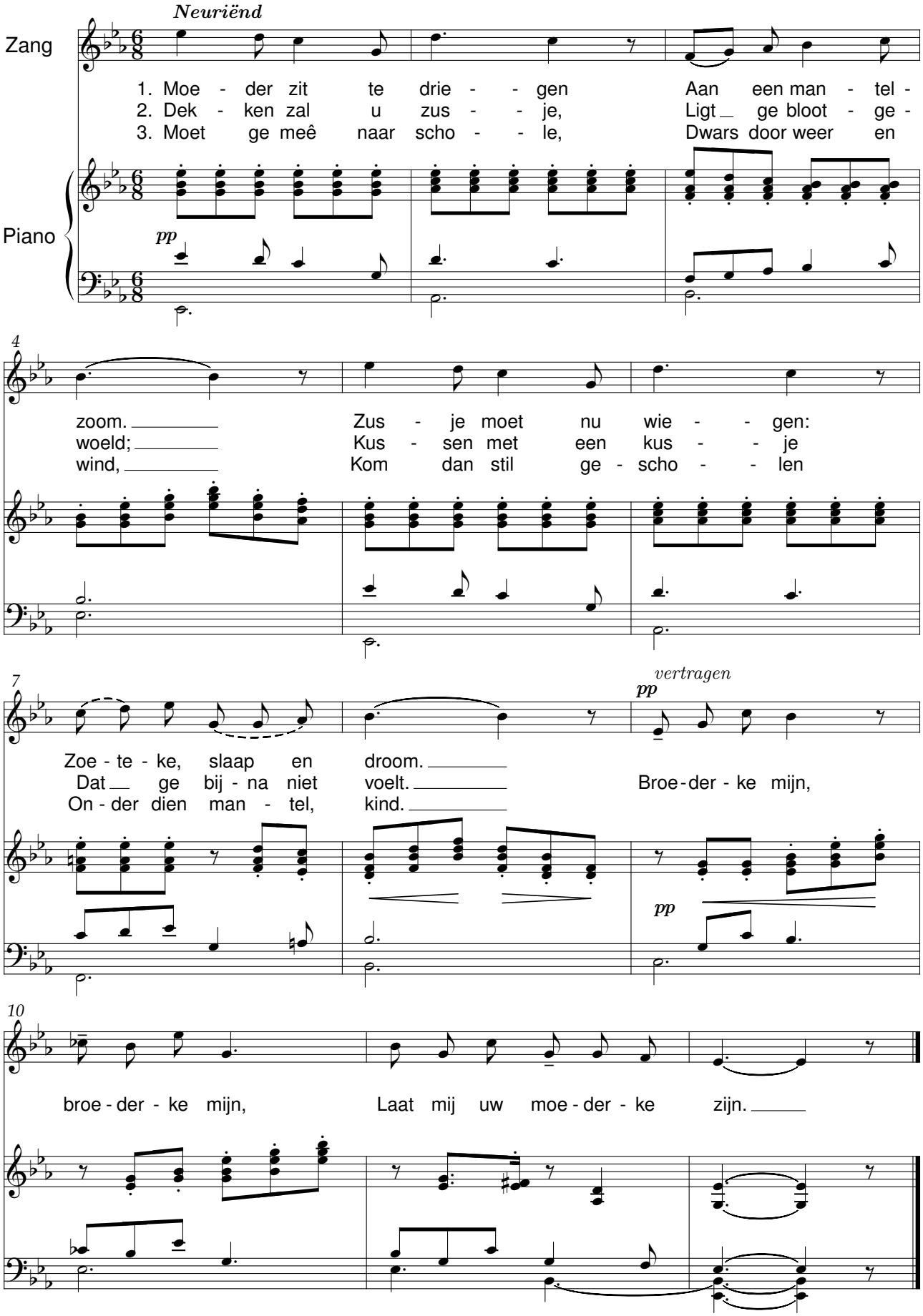

Klompenliedeke

René De Clercq (1877-1932) Johannes Petrus Jodocus Wierts (1866-1944)

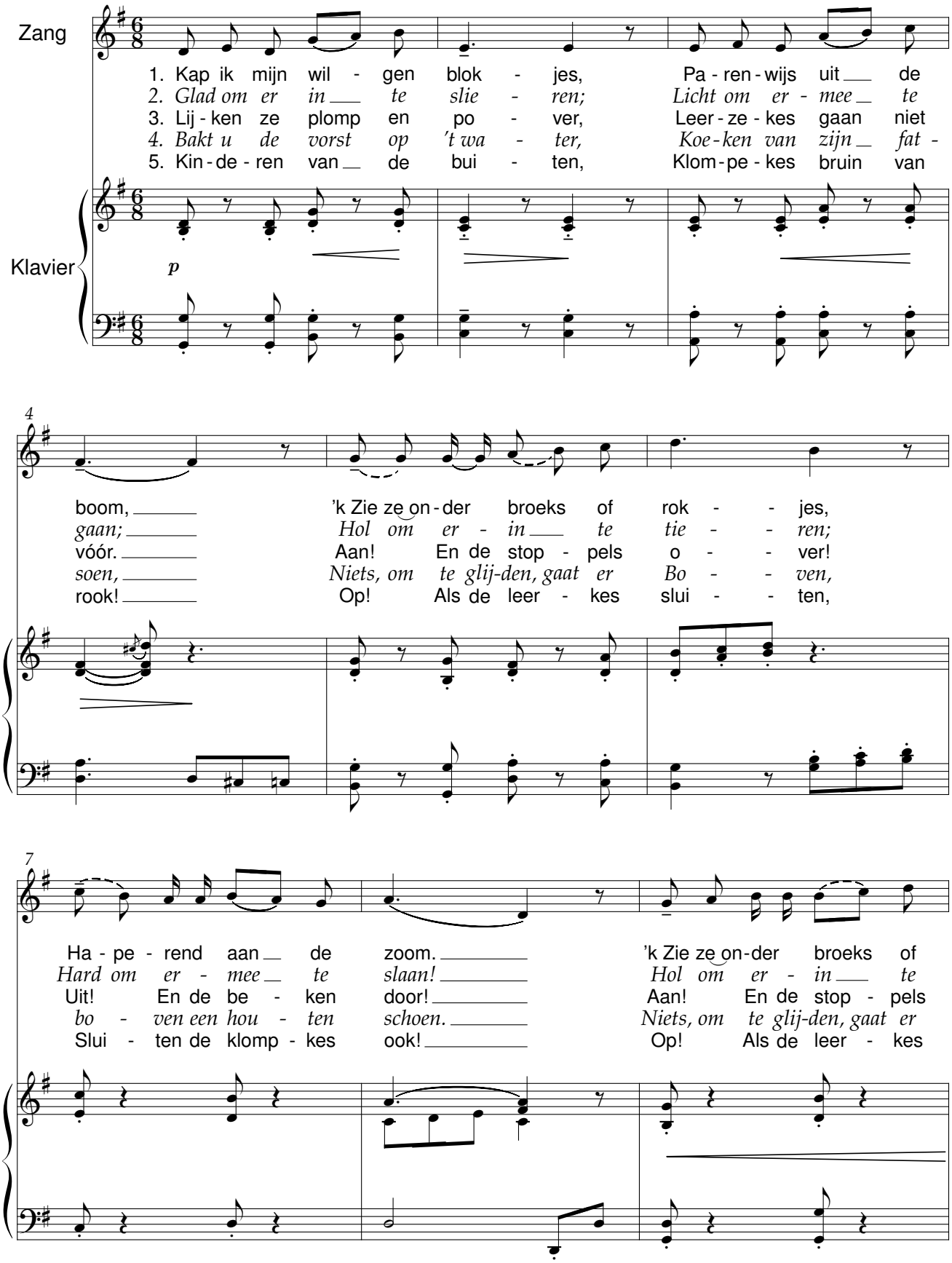

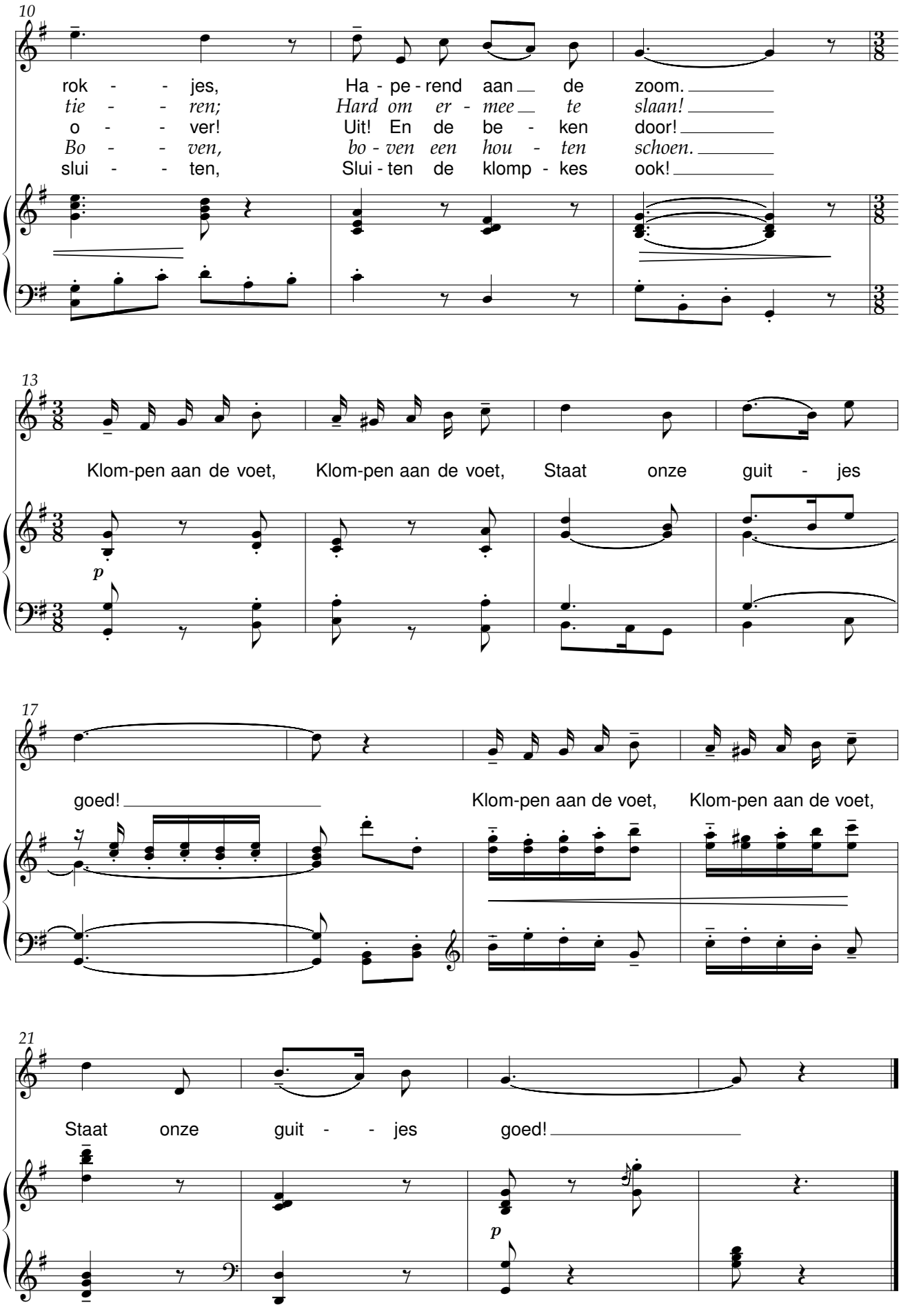
10
rok - - jes, Ha - pe - rend aan de zoom.
tie - - ren; Hard om er - mee te slaan!
o - - ver! Uit! En de be - ken door!
Bo - - ven, bo - ven een hou - ten schoen.
slui - - ten, Slui - ten de klomp - kes ook!
13
Klom-pen aan de voet, Klom-pen aan de voet, Staat onze guit - jes
p
17
goed! Klom-pen aan de voet, Klom-pen aan de voet,
21
Staat onze guit - - jes goed!
p

Kuipertje kuipt

René De Clercq (1877-1932) Johannes Petrus Jodocus Wierts (1866-1944)

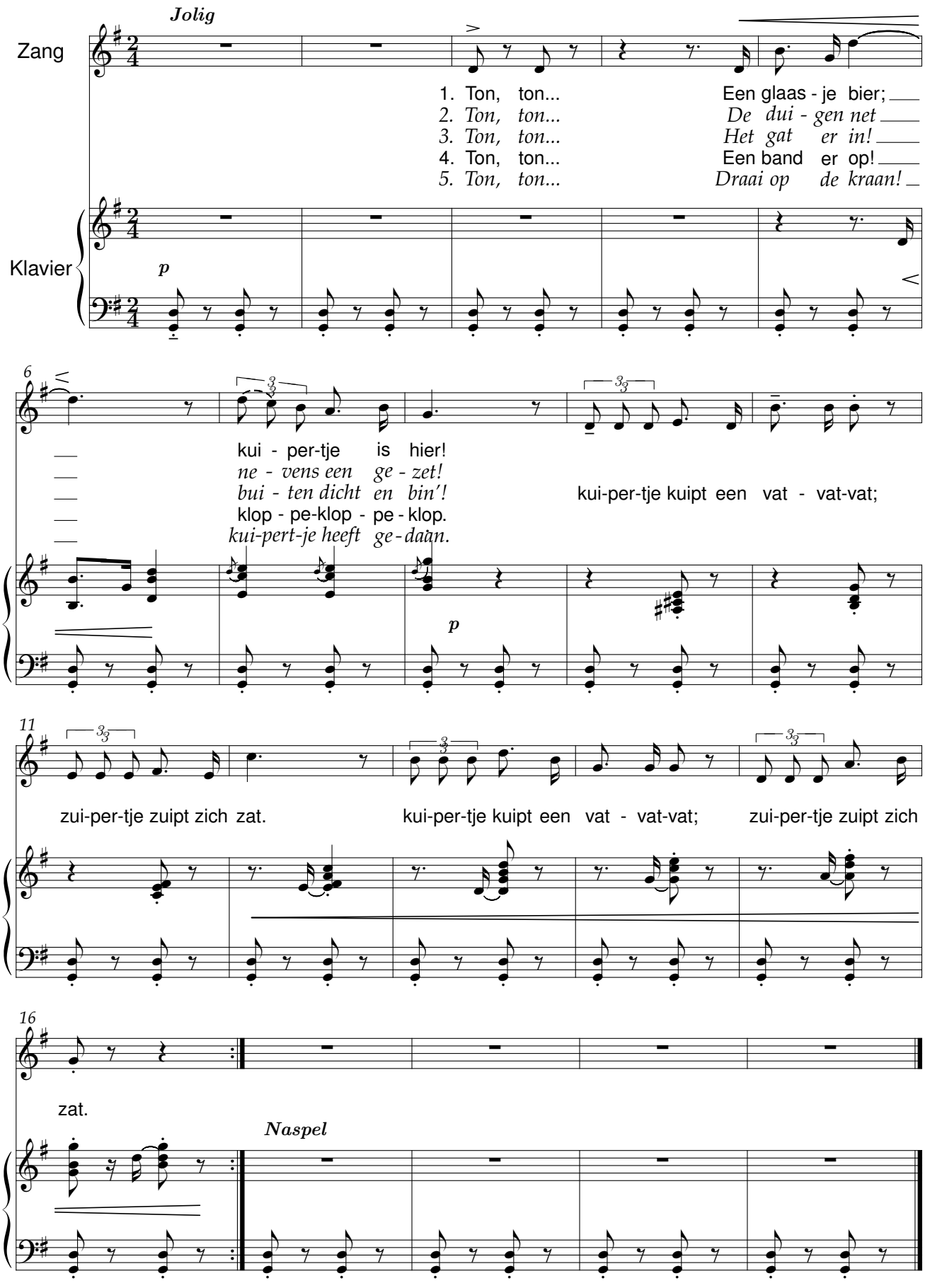

Mijn bleuzerke

René De Clercq (1877-1932) Johannes Petrus Jodocus Wierts (1866-1944)

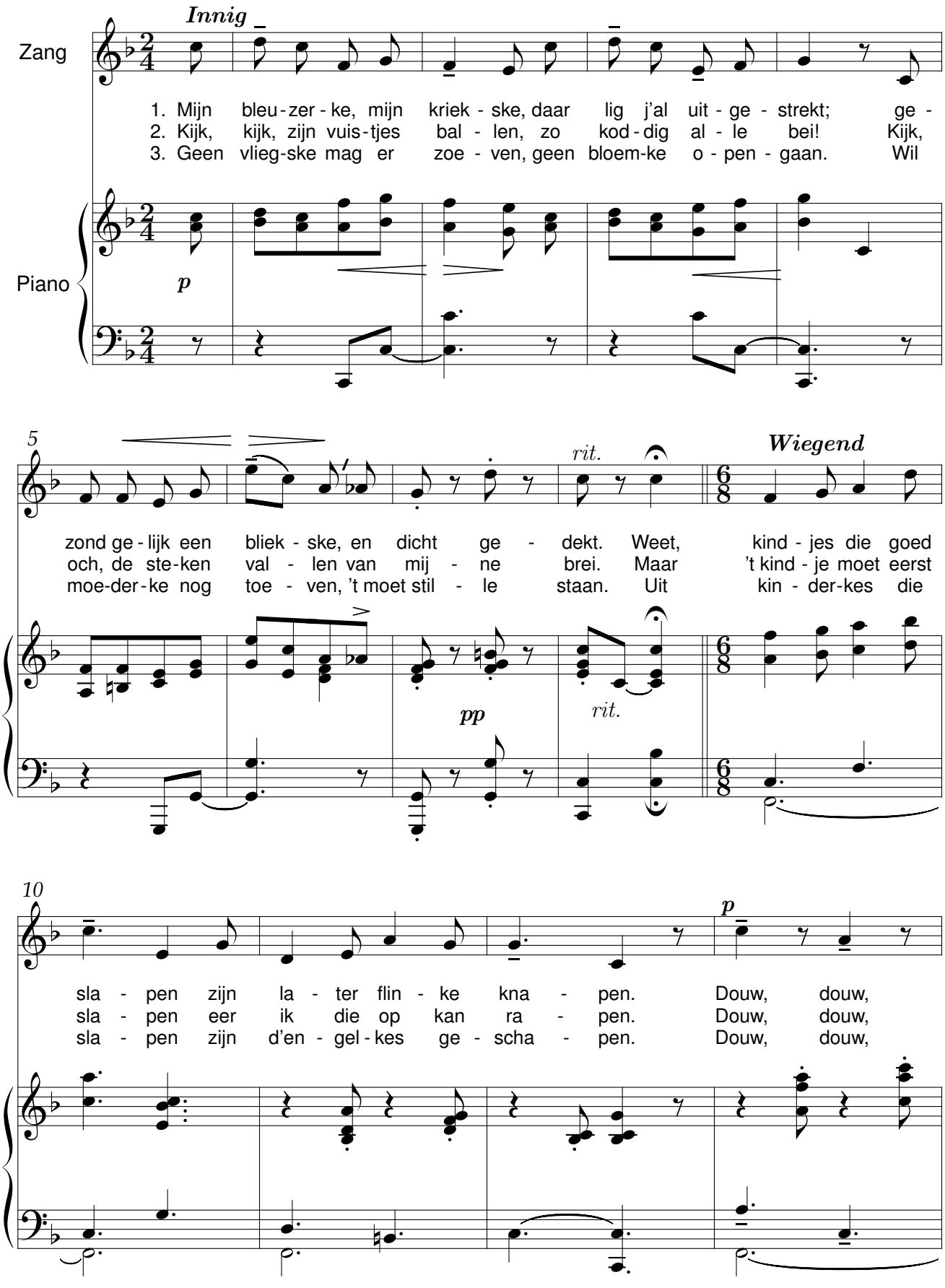

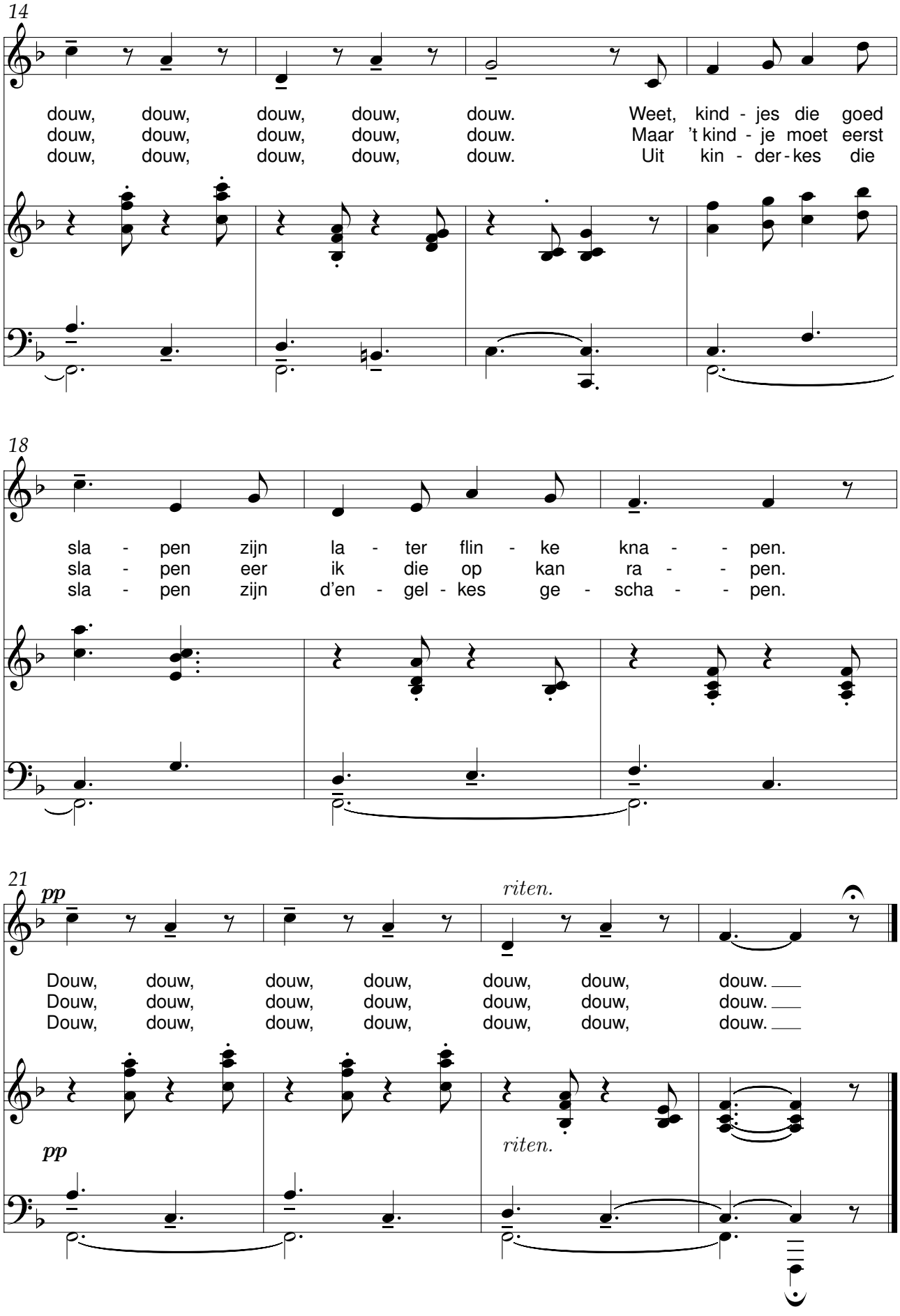
14
douw, douw, douw, douw, douw. Weet, kind - jes die goed
douw, douw, douw, douw, douw. Maar 't kind - je moet eerst
douw, douw, douw, douw, douw. Uit kin - der - kes die
18
sla - pen zijn la - ter flin - ke kna - - pen.
sla - pen eer ik die op kan ra - - pen.
sla - pen zijn d'en - gel - kes ge - scha - - pen.
21
pp
riten.
Douw, douw, douw, douw, douw, douw, douw.
Douw, douw, douw, douw, douw, douw, douw.
pp
riten.

Mijn kleen kleen dochterke

René De Clercq (1877-1932) Johannes Petrus J. Wierts (1866-1944)

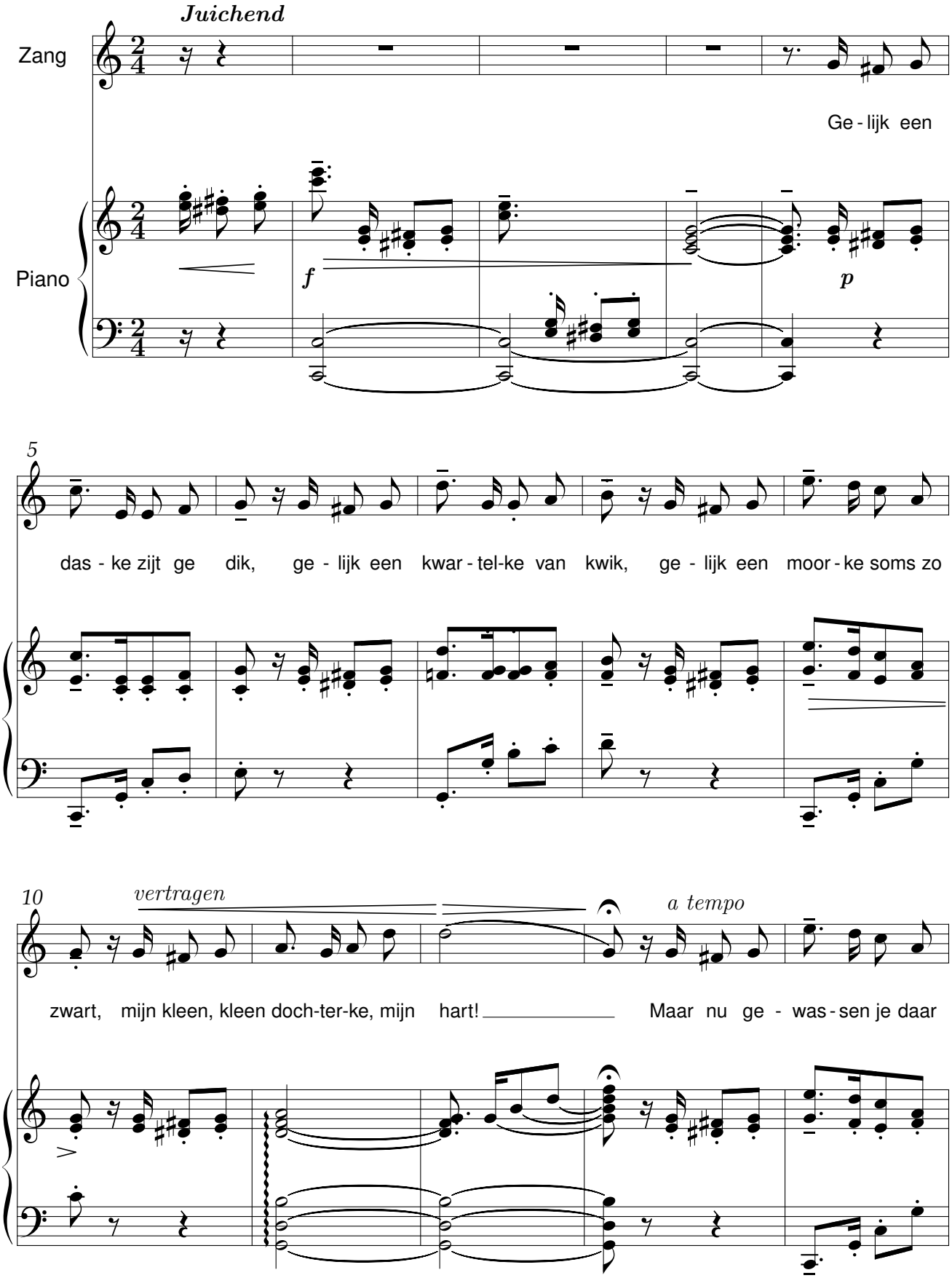

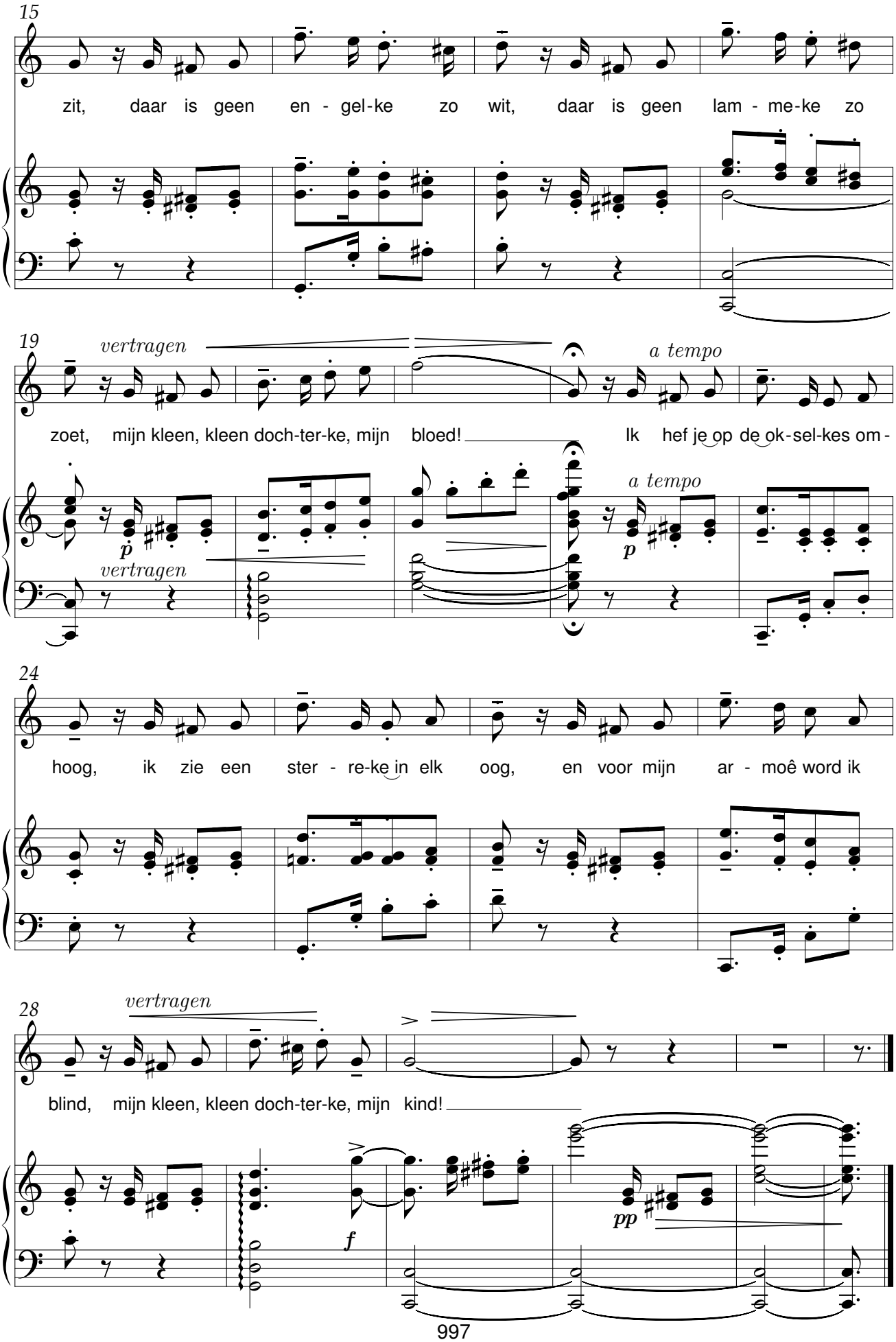
15
zit, daar is geen en - gel-ke zo wit, daar is geen lam - me-ke zo
19
vertragen
a tempo
zoet, mijn kleen, kleen doch-ter-ke, mijn bloed! Ik hef je op de ok-sel-kes om -
p
vertragen
a tempo
p
24
hoog, ik zie een ster - re-ke in elk oog, en voor mijn ar - moê word ik
28
vertragen
blind, mijn kleen, kleen doch-ter-ke, mijn kind!
f
pp

Mijn moeder

René De Clercq (1877-1932) — Johannes Petrus Jodocus Wierts (1866-1944)

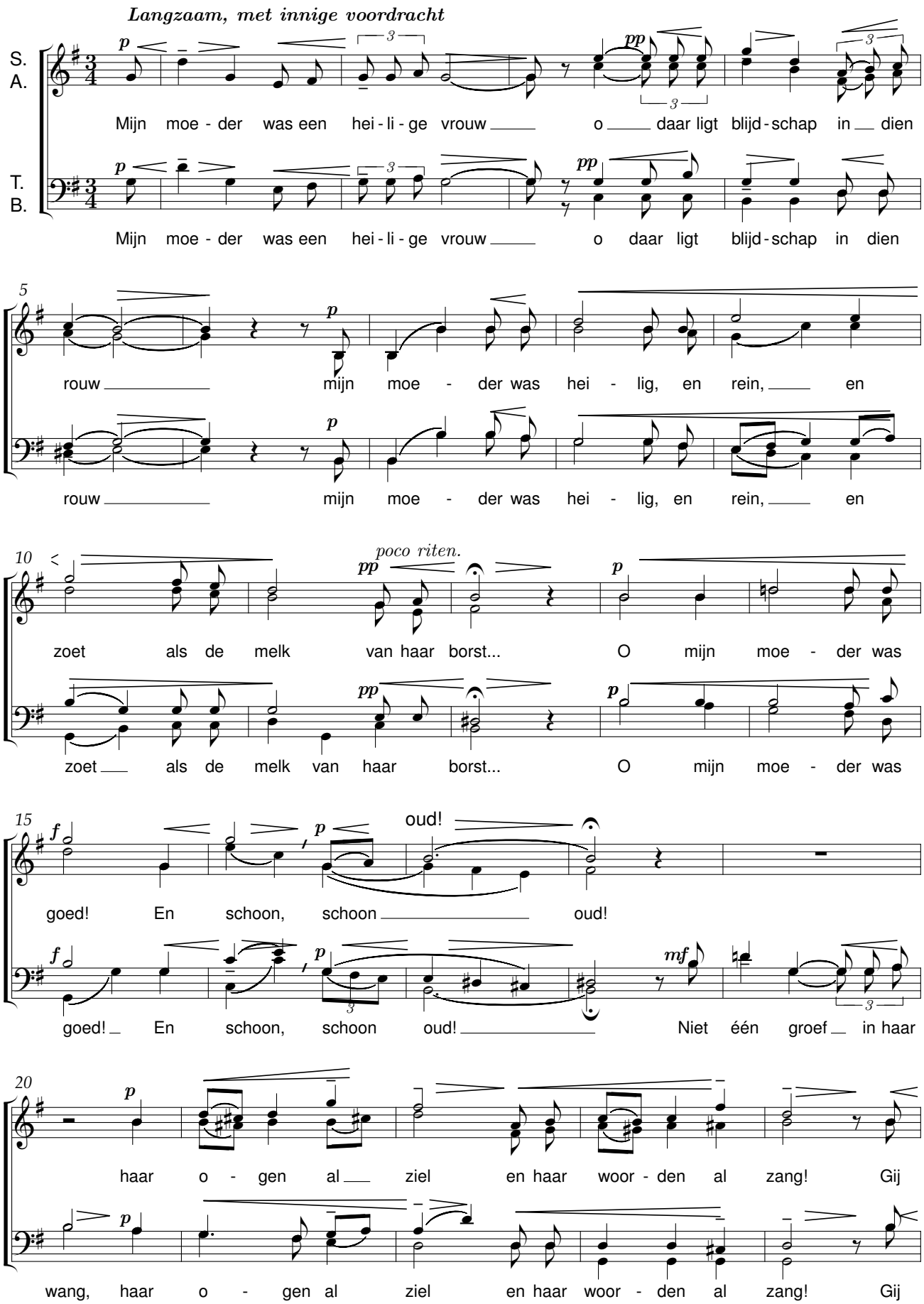

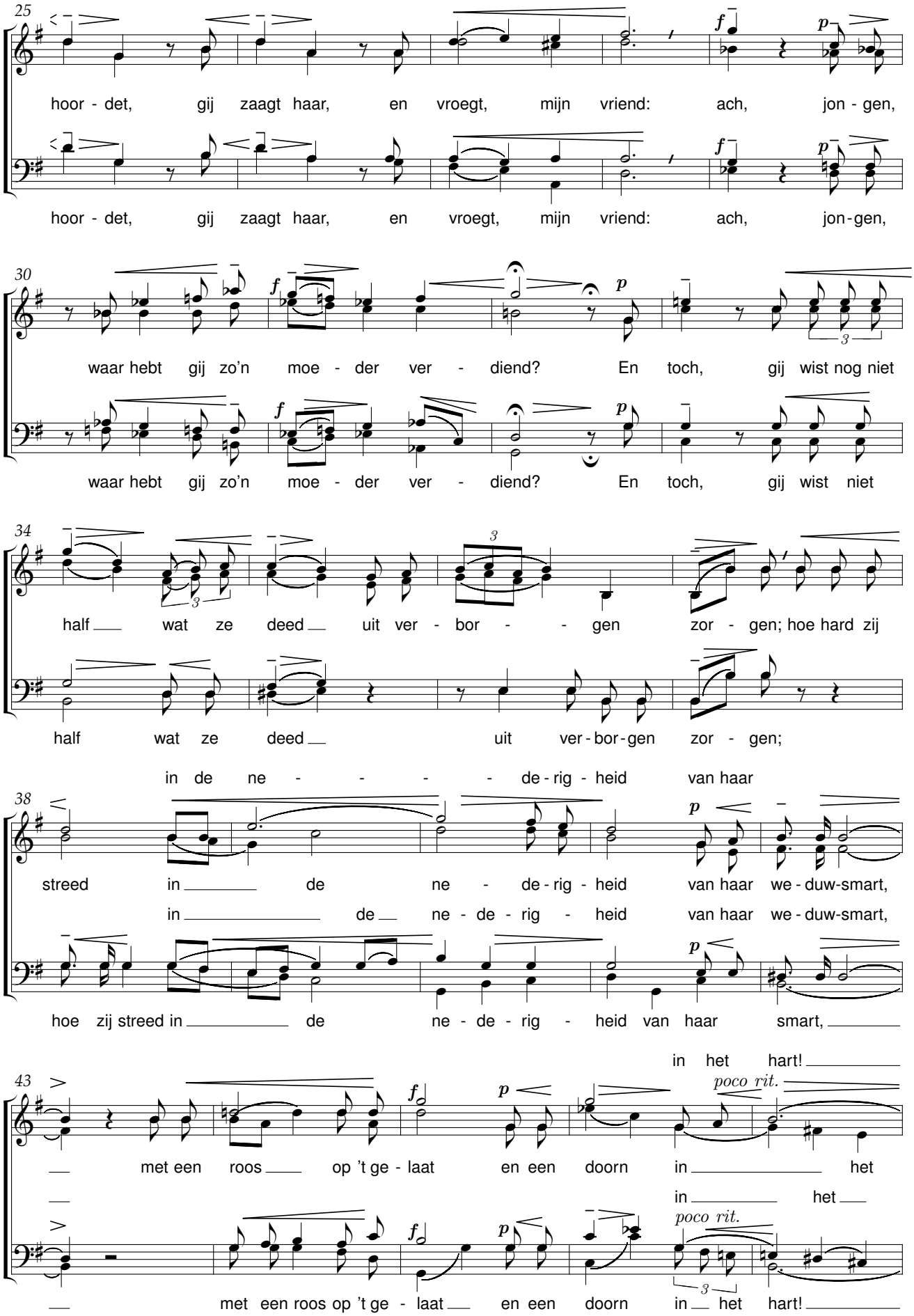
25
hoor - det, gij zaagt haar, en vroegt, mijn vriend: ach, jon - gen,
hoor - det, gij zaagt haar, en vroegt, mijn vriend: ach, jon-gen,
30
waar hebt gij zo'n moe - der ver - diend? En toch, gij wist nog niet
waar hebt gij zo'n moe - der ver - diend? En toch, gij wist niet
34
half wat ze deed uit ver - bor - - gen zor - gen; hoe hard zij
half wat ze deed uit ver-bor-gen zor - gen;
in de ne - - - - de-rig - heid van haar
38
streed in de ne - de-rig - heid van haar we - duw-smart,
in de ne - de - rig - heid van haar we - duw-smart,
hoe zij streed in de ne - de - rig - heid van haar smart,
in het hart!
43
poco rit.
met een roos op 't ge - laat en een doorn in het
in het
poco rit.
met een roos op 't ge - laat en een doorn in het hart!

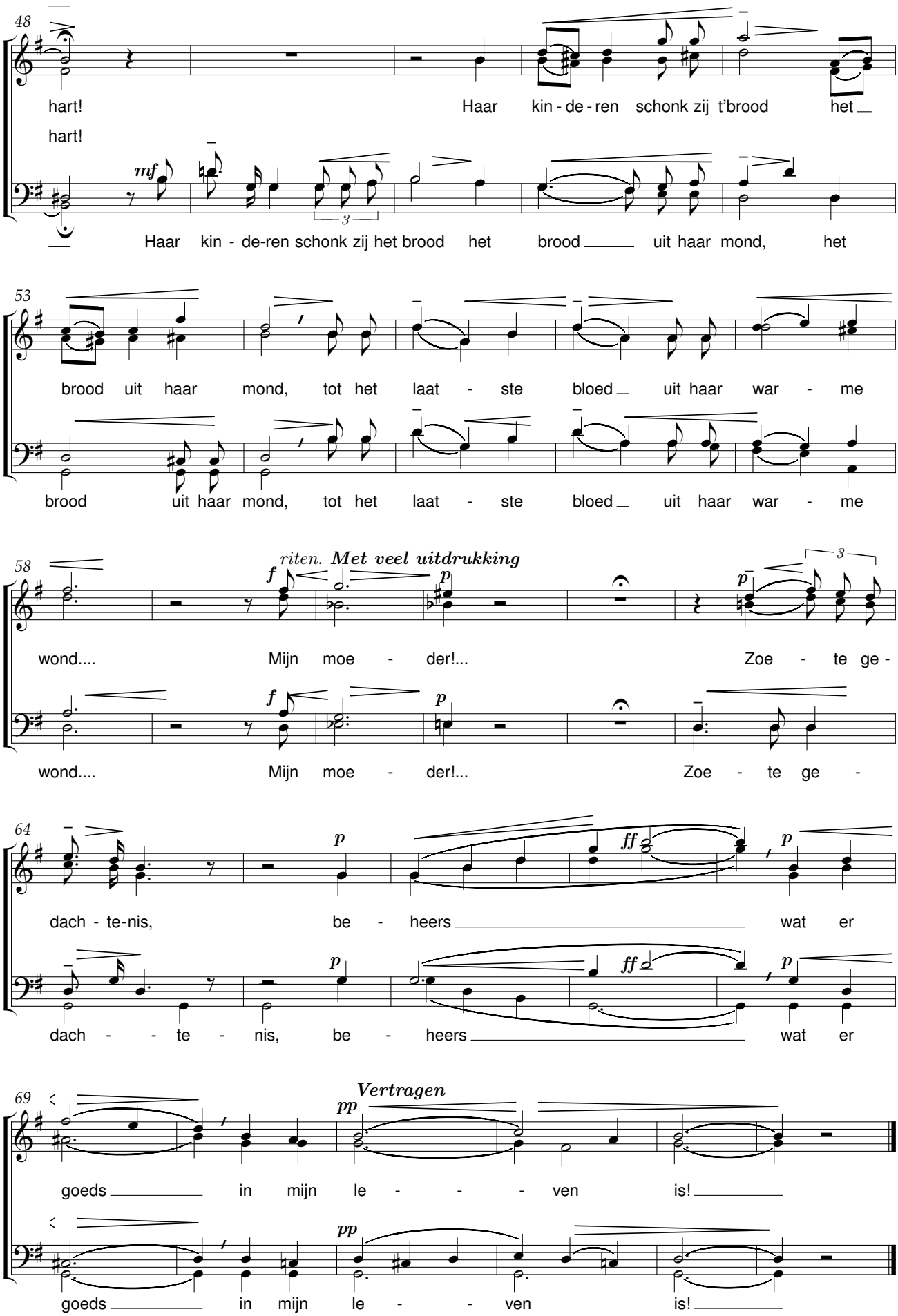
48
hart!
Haar kin - de - ren schonk zij t'brood het
hart!
mf
Haar kin - de-ren schonk zij het brood het brood uit haar mond, het
53
brood uit haar mond, tot het laat - ste bloed uit haar war - me
brood uit haar mond, tot het laat - ste bloed uit haar war - me
58
riten.
Met veel uitdrukking
f
p
p
wond.... Mijn moe - der!... Zoe - te ge -
f
p
wond.... Mijn moe - der!... Zoe - te ge -
64
p
ff
p
dach - te-nis, be - heers wat er
p
ff
p
dach - - te - nis, be - heers wat er
69
Vertragen
pp
goeds in mijn le - - - ven is!
pp
goeds in mijn le - - ven is!

Mijn ventje slaapt

René De Clercq (1877-1932) Johannes Petrus Jodocus Wierts (1866-1944)

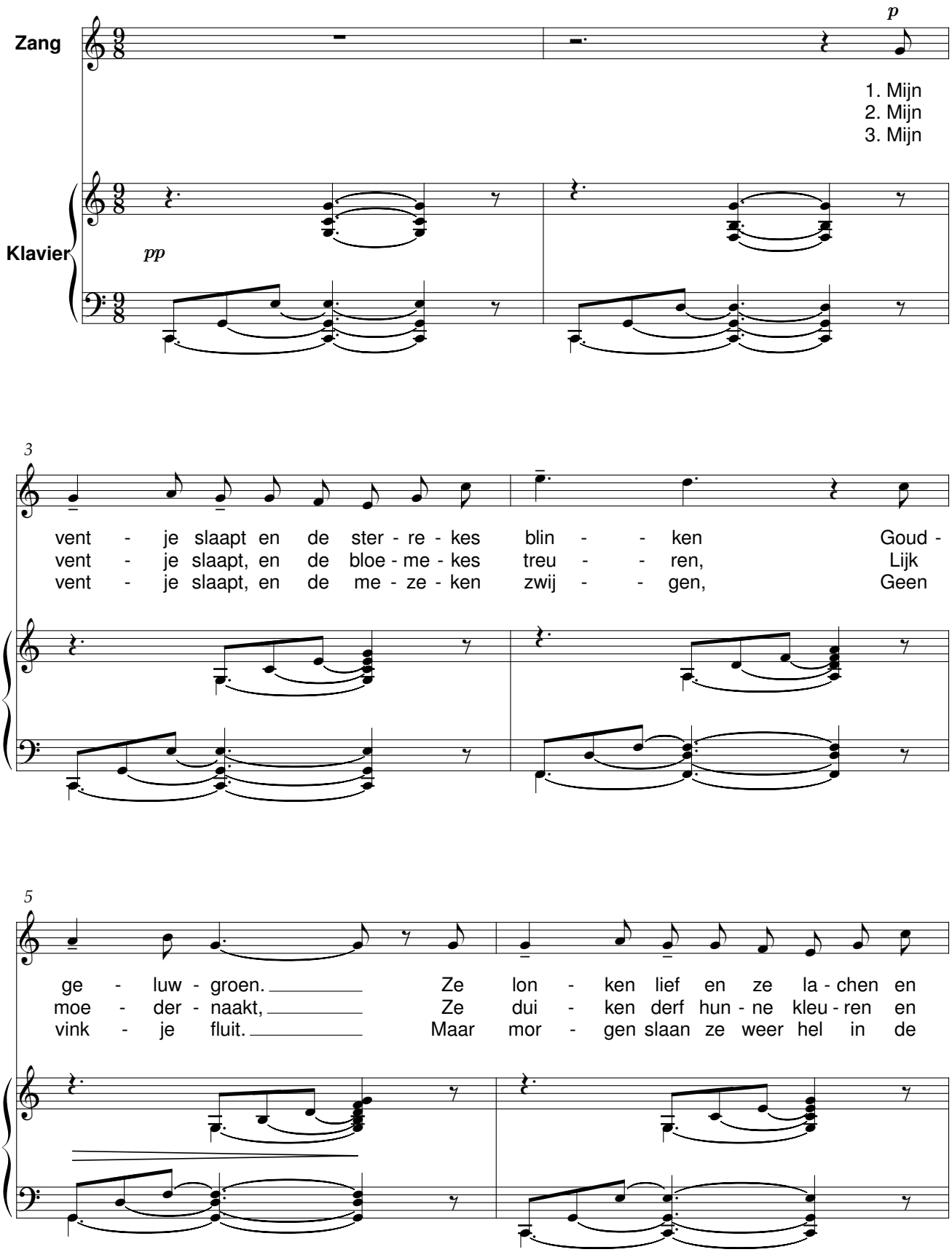

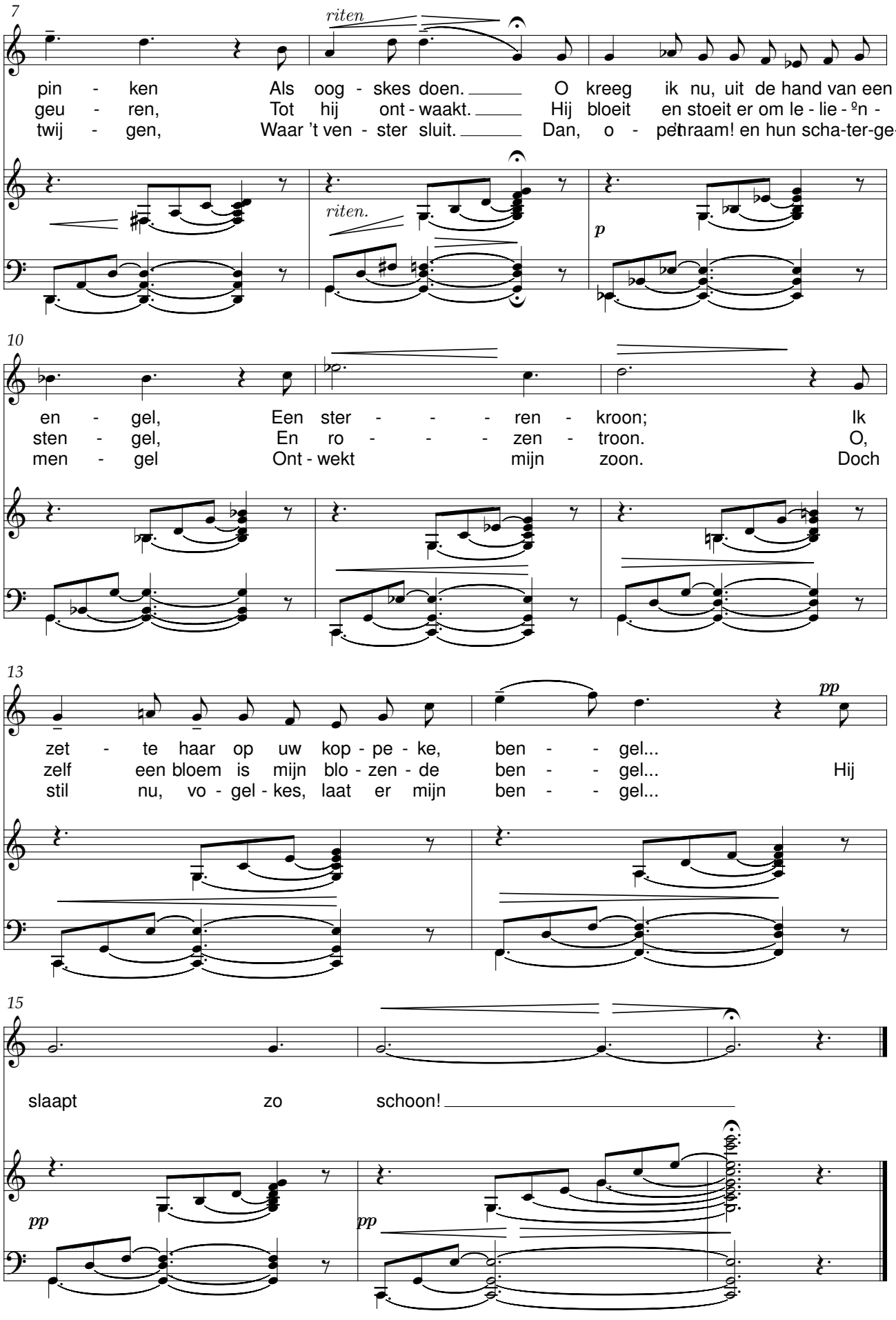
7
riten
pin - ken Als oog - skes doen. O kreeg ik nu, uit de hand van een
geu - ren, Tot hij ont - waakt. Hij bloeit en stoeit er om le - lie - n -
twij - gen, Waar 't ven - ster sluit. Dan, o - penraam! en hun scha-ter-ge-
riten.
p
10
en - gel, Een ster - - - ren - kroon; Ik
sten - gel, En ro - - - zen - troon. O,
men - gel Ont - wekt mijn zoon. Doch
13
pp
zet - te haar op uw kop - pe - ke, ben - - gel...
zelf een bloem is mijn blo - zen - de ben - - gel... Hij
stil nu, vo - gel - kes, laat er mijn ben - - gel...
15
slaapt zo schoon!
pp
pp

Moederke alleen

René De Clercq (1877-1932) Johannes Petrus Jodocus Wierts (1866-1944)

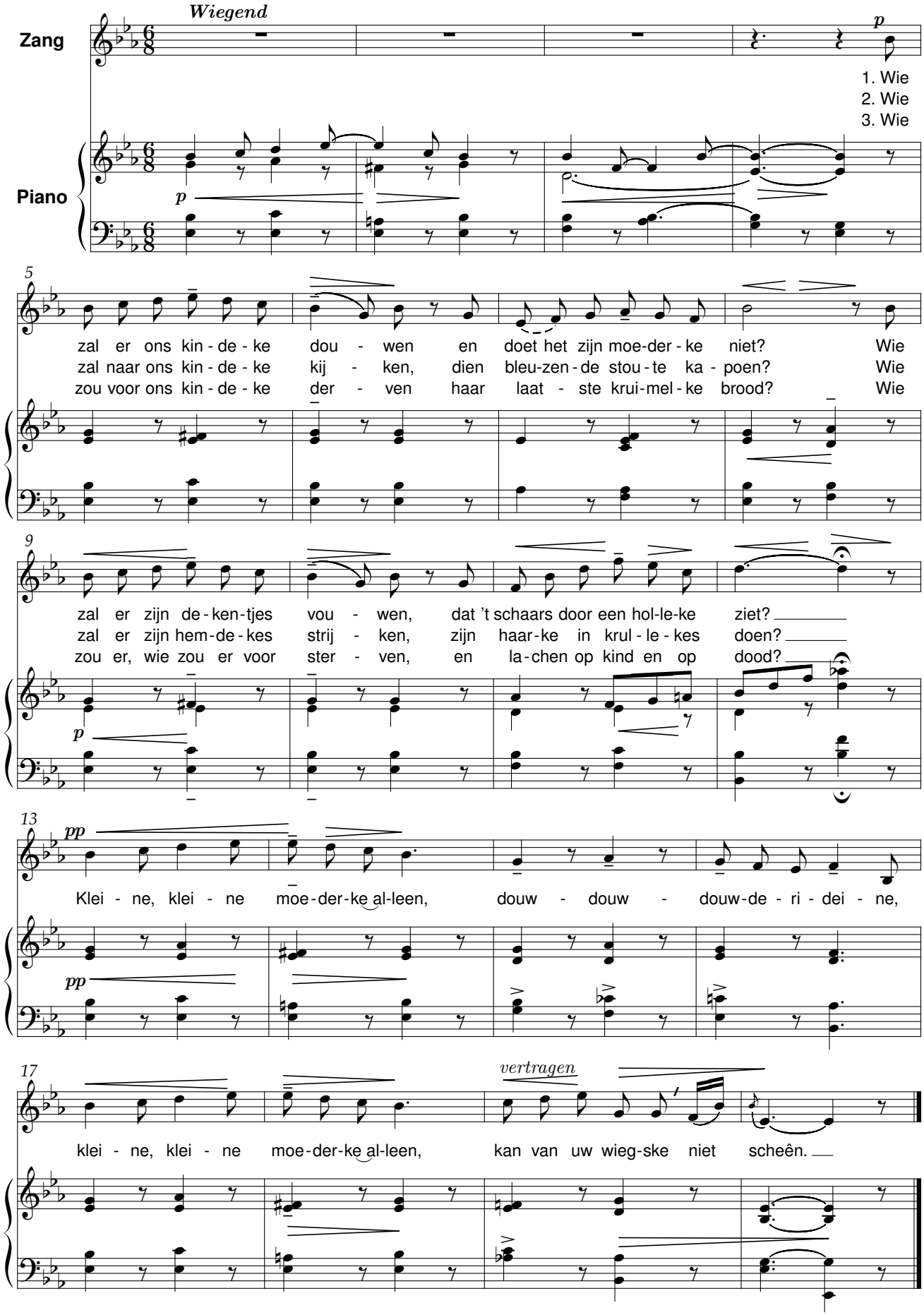

Moederke alleen

René De Clercq (1877-1932)

Johannes P. J. Wierts (1866-1944)
Orkestratie: Jurriaan Andriessen, 26 sept. 1946

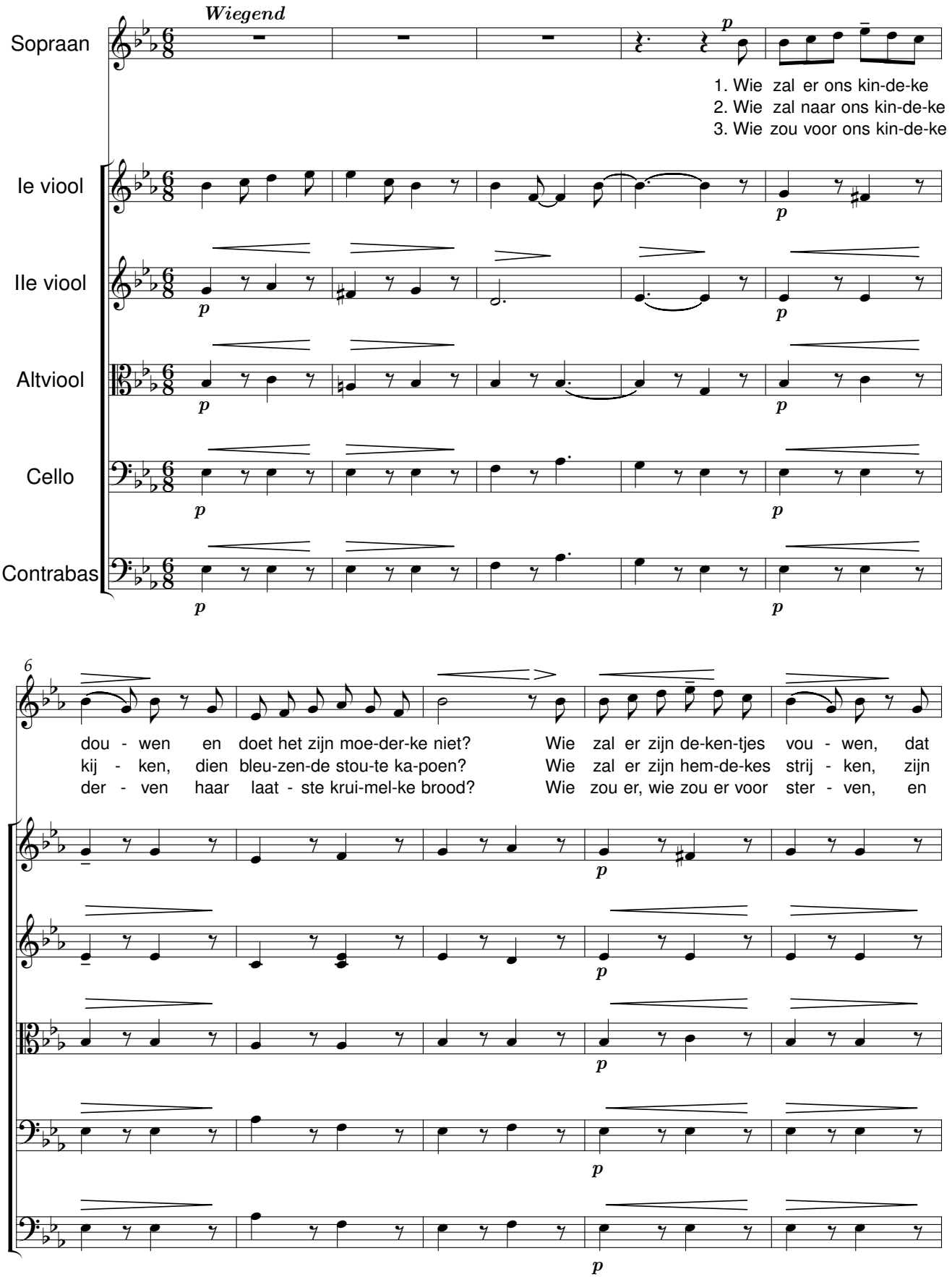

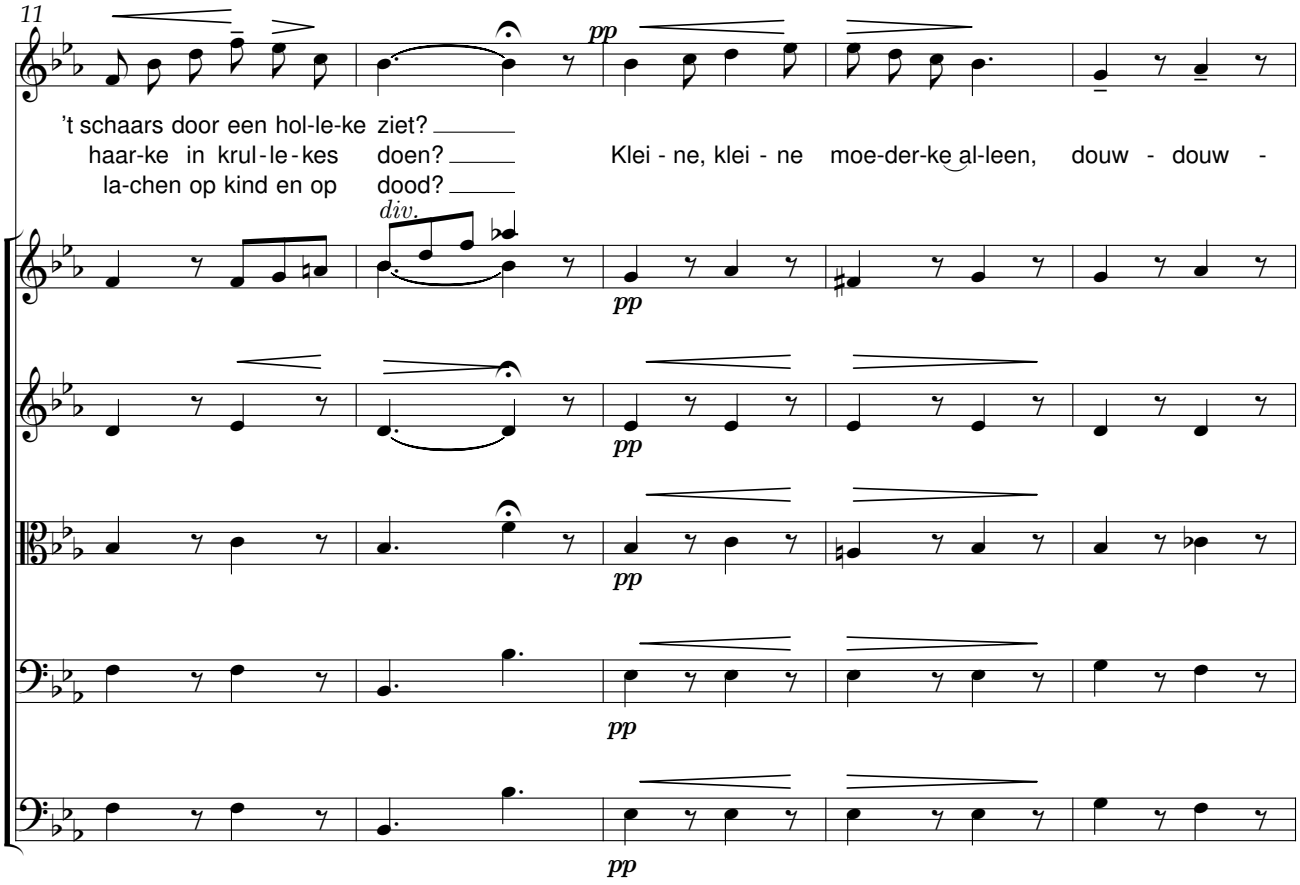
11
't schaars door een hol-le-ke ziet?
haar-ke in krul-le-kes doen?
la-chen op kind en op dood?
Klei - ne, klei - ne moe-der-ke al-leen, douw - douw -
div.
pp

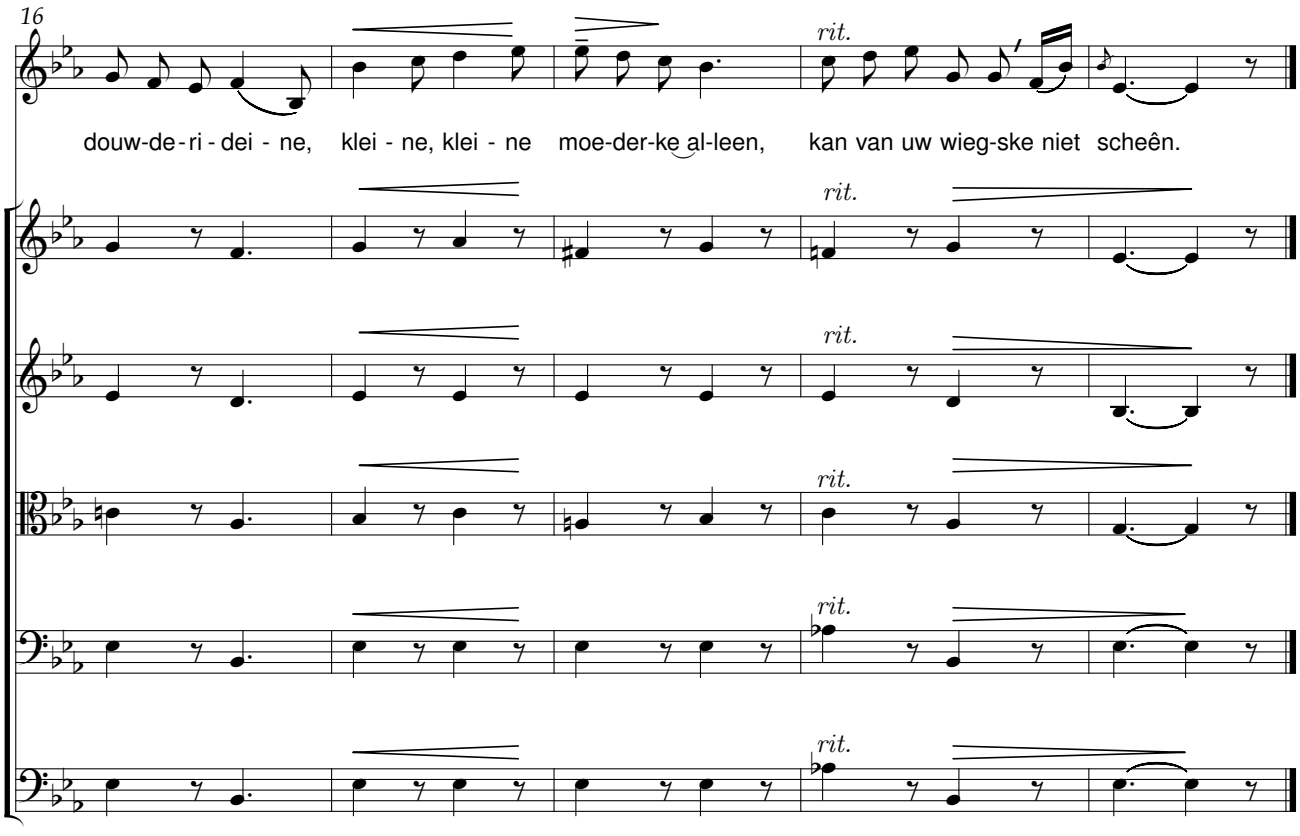
16
douw-de-ri - dei - ne, klei - ne, klei - ne moe-der-ke al-leen, kan van uw wieg-ske niet scheên.
rit.

De sterke gelove

Natuur

René De Clercq (1877-1932) — Johannes Petrus J. Wierts (1866-1944)

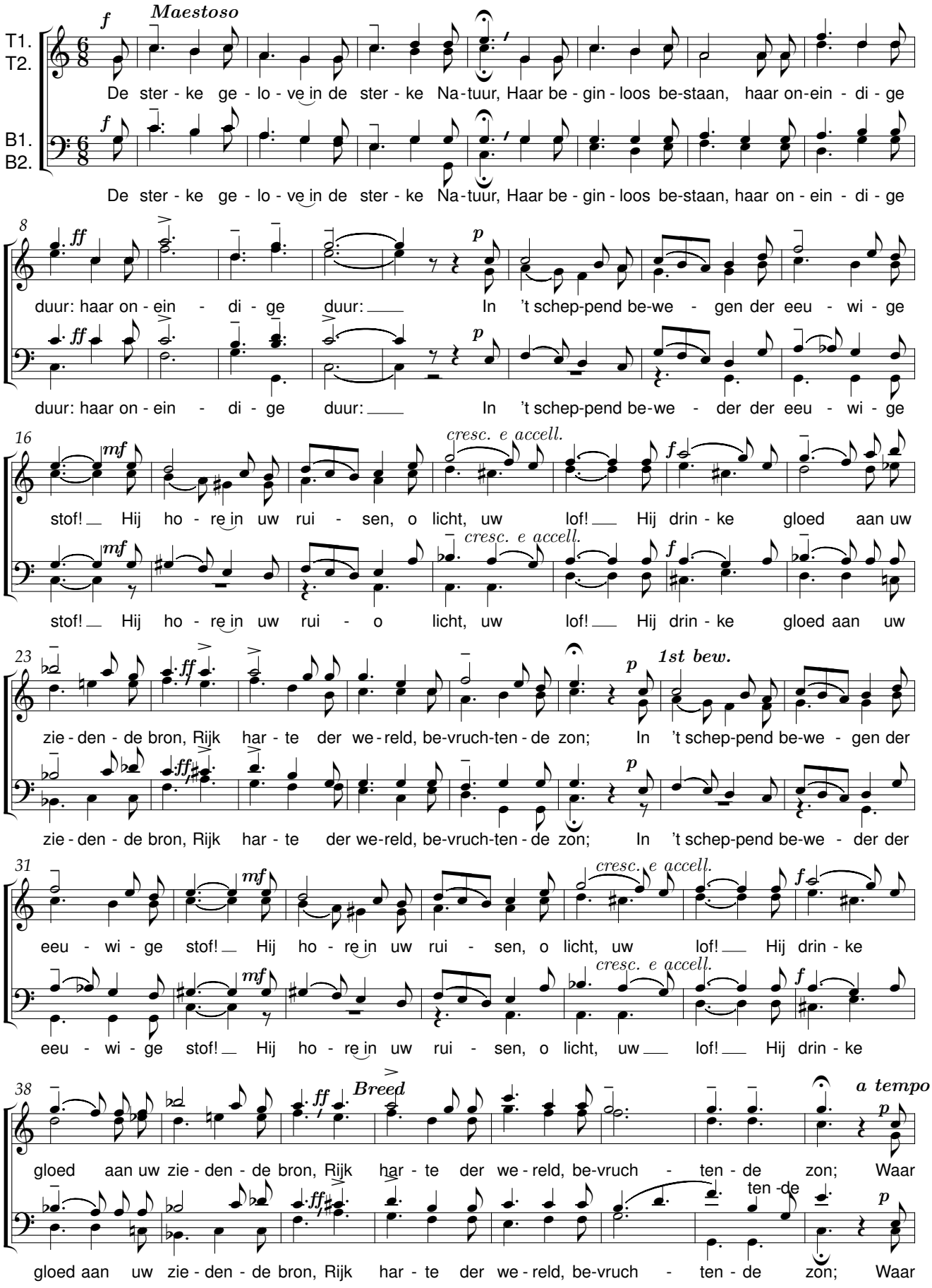

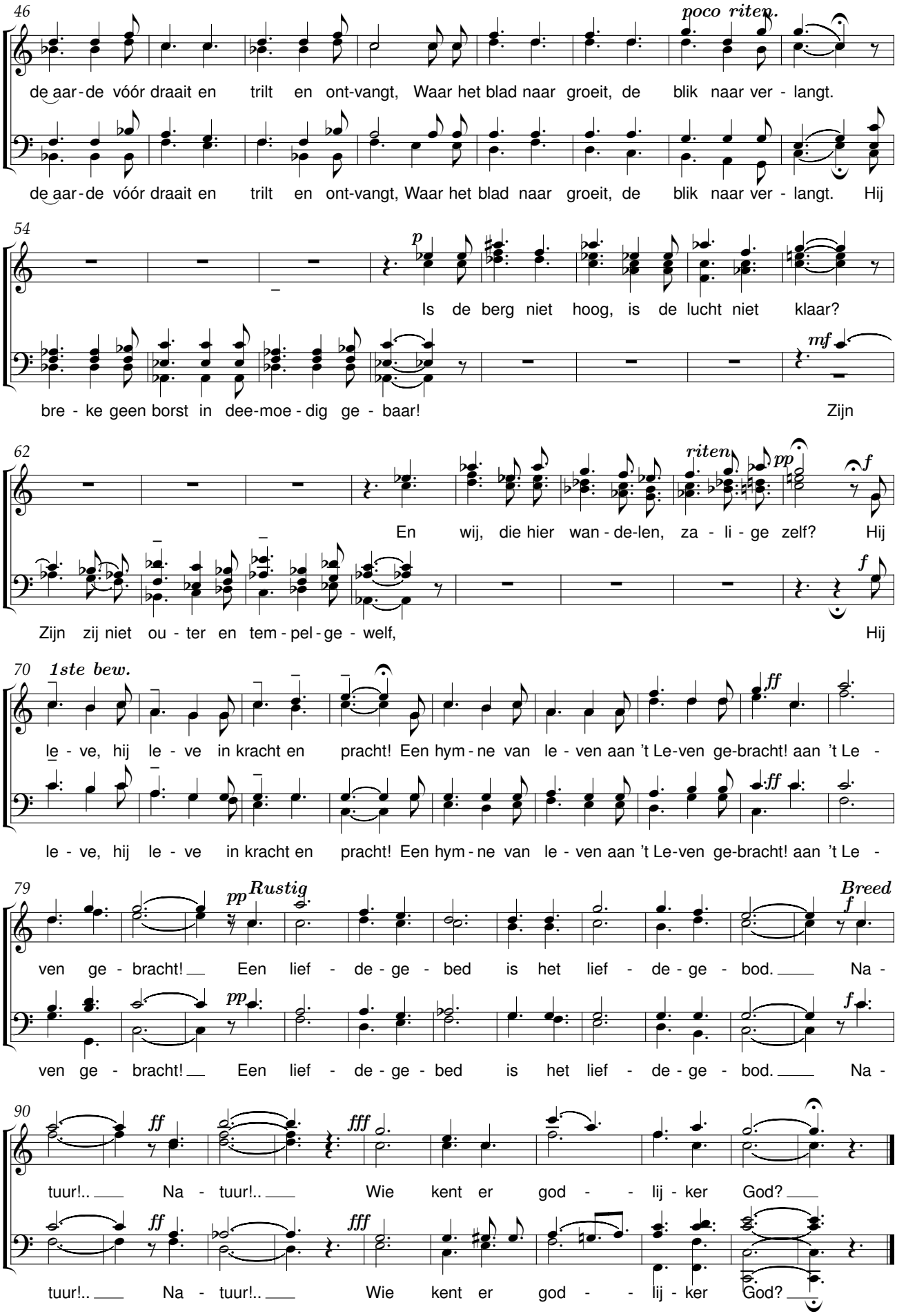
46
poco riten.
de aar-de vóór draait en trilt en ont-vangt, Waar het blad naar groeit, de blik naar ver - langt.
de aar-de vóór draait en trilt en ont-vangt, Waar het blad naar groeit, de blik naar ver - langt. Hij
54
p
Is de berg niet hoog, is de lucht niet klaar?
mf
bre - ke geen borst in dee-moe - dig ge - baar!
Zijn
62
riten
pp
f
En wij, die hier wan - de-len, za - li - ge zelf? Hij
f
Zijn zij niet ou - ter en tem - pel - ge - welf,
Hij
70
1ste bew.
ff
le - ve, hij le - ve in kracht en pracht! Een hym - ne van le - ven aan 't Le-ven ge-bracht! aan 't Le -
ff
le - ve, hij le - ve in kracht en pracht! Een hym - ne van le - ven aan 't Le-ven ge-bracht! aan 't Le -
79
pp
Rustig
Breed
f
ven ge - bracht! Een lief - de - ge - bed is het lief - de - ge - bod. Na -
pp
f
ven ge - bracht! Een lief - de - ge - bed is het lief - de - ge - bod. Na -
90
ff
fff
tuur!.. Na - tuur!.. Wie kent er god - - lij - ker God?
ff
fff
tuur!.. Na - tuur!.. Wie kent er god - - lij - ker God?

Op de weefstoel

René De Clercq (1877-1932) Johannes Petrus Jodocus Wierts (1866-1944)

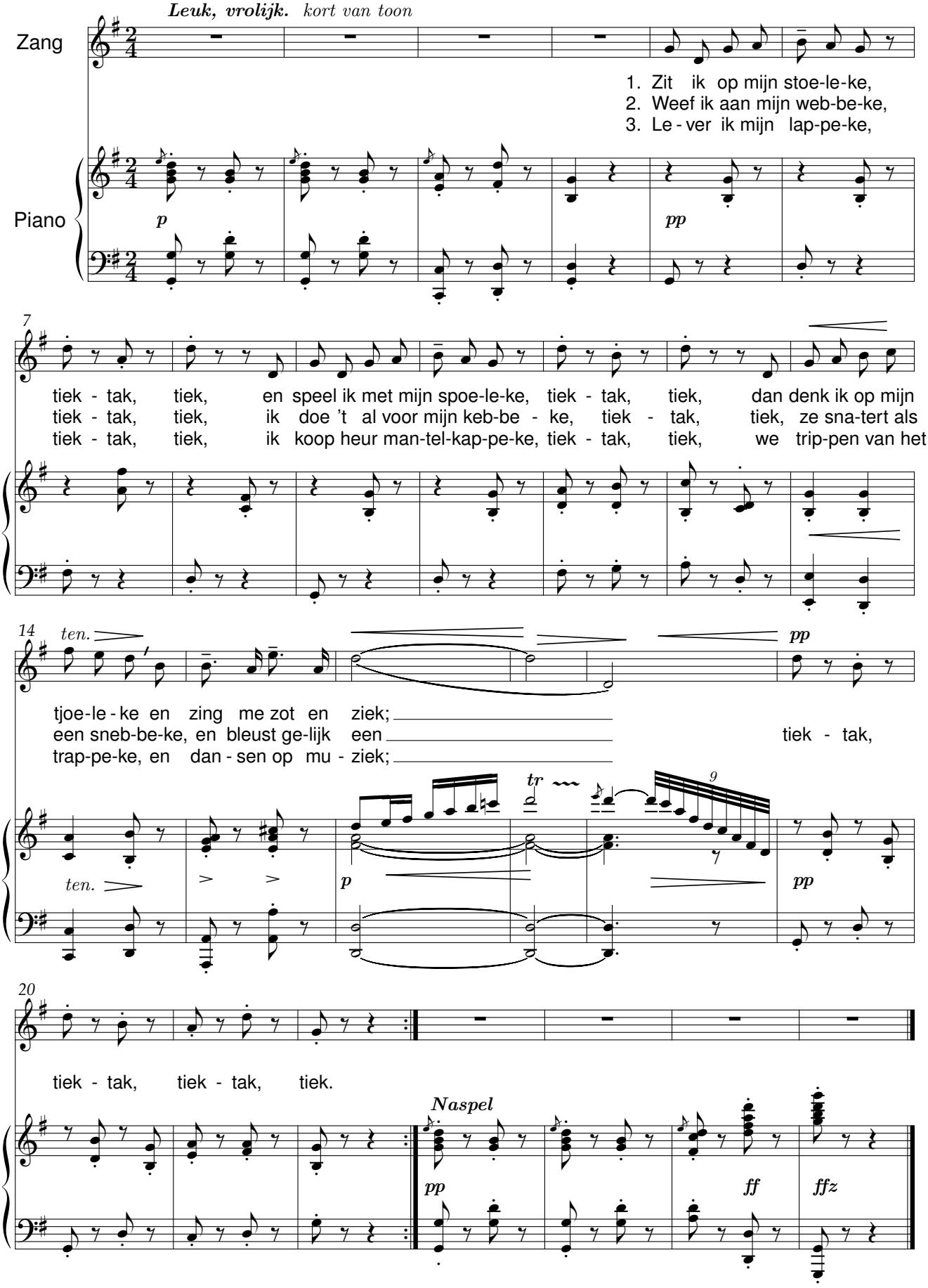

Ring-King

René De Clercq (1877-1932) Johannes Petrus Jodocus Wierts (1866-1944)

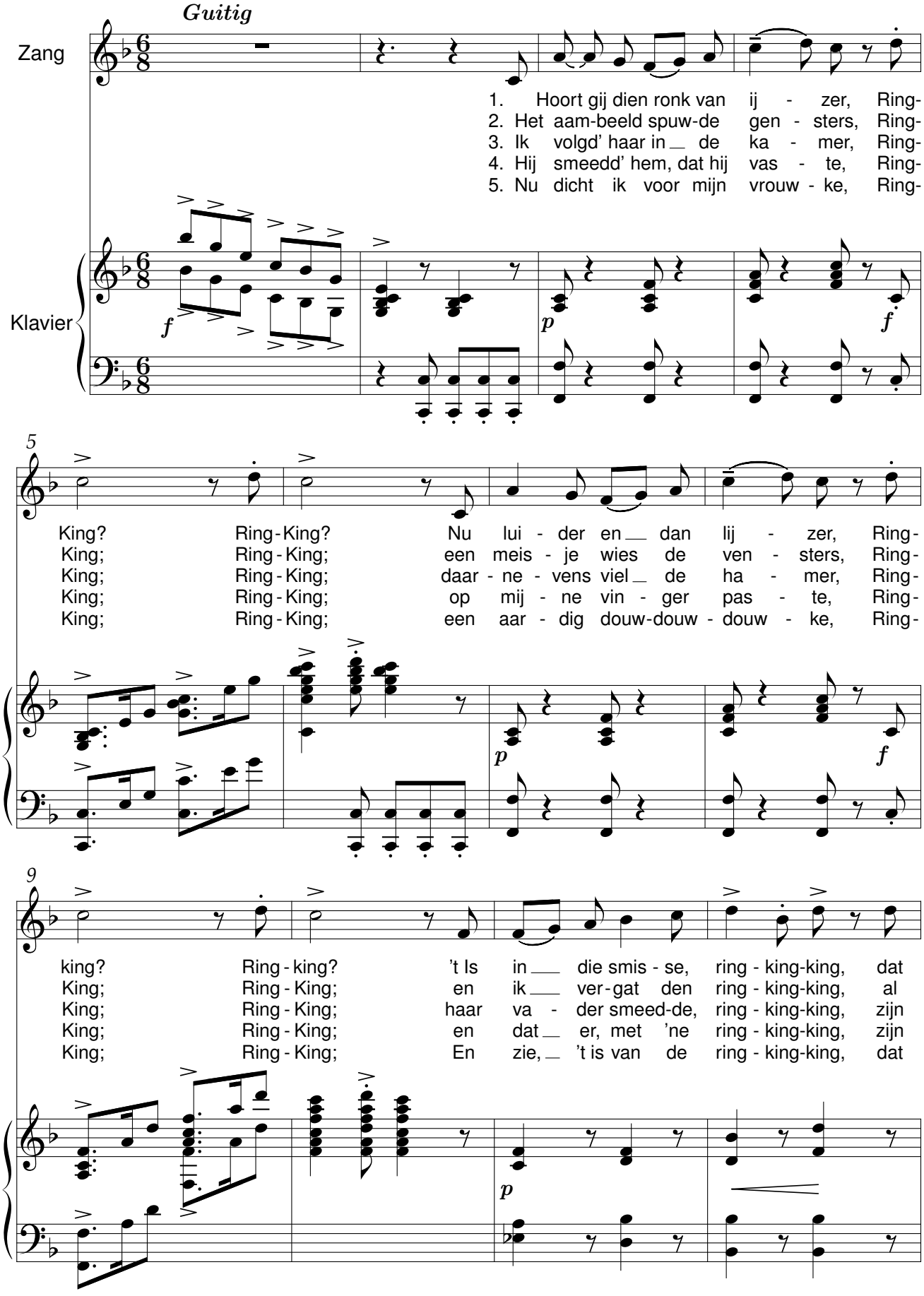

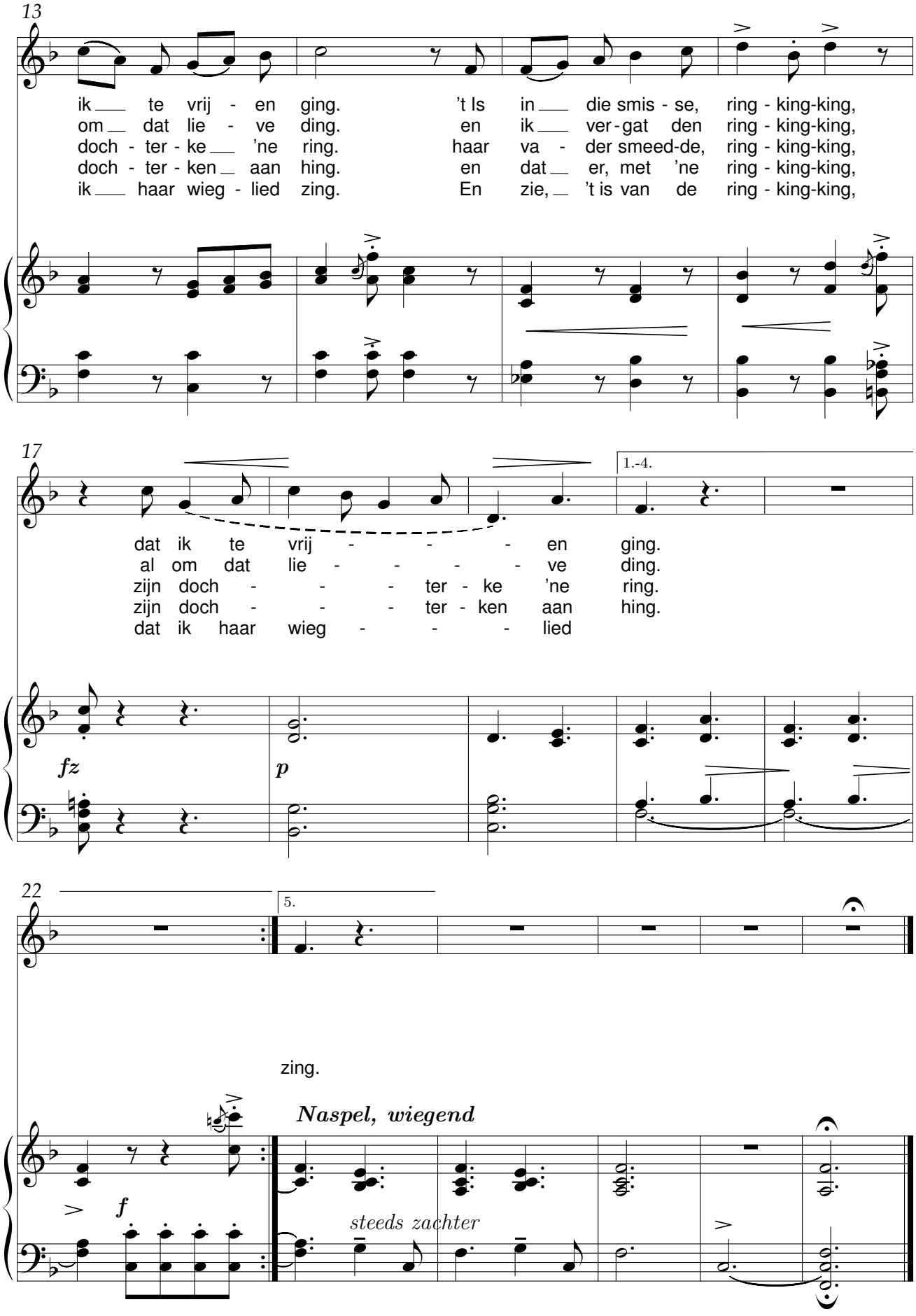
13
ik te vrij - en ging. 't Is in die smis - se, ring - king-king,
om dat lie - ve ding. en ik ver - gat den ring - king-king,
doch - ter - ke 'ne ring. haar va - der smeed-de, ring - king-king,
doch - ter - ken aan hing. en dat er, met 'ne ring - king-king,
ik haar wieg - lied zing. En zie, 't is van de ring - king-king,
17
1.-4.
dat ik te vrij - - - en ging.
al om dat lie - - - - ve ding.
zijn doch - - - ter - ke 'ne ring.
zijn doch - - - ter - ken aan hing.
dat ik haar wieg - - - lied
fz
p
22
5.
zing.
Naspel, wiegend
f
steeds zachter

Rood pioeneke

René De Clercq (1877-1932) Johannes Petrus Jodocus Wierts (1866-1944)

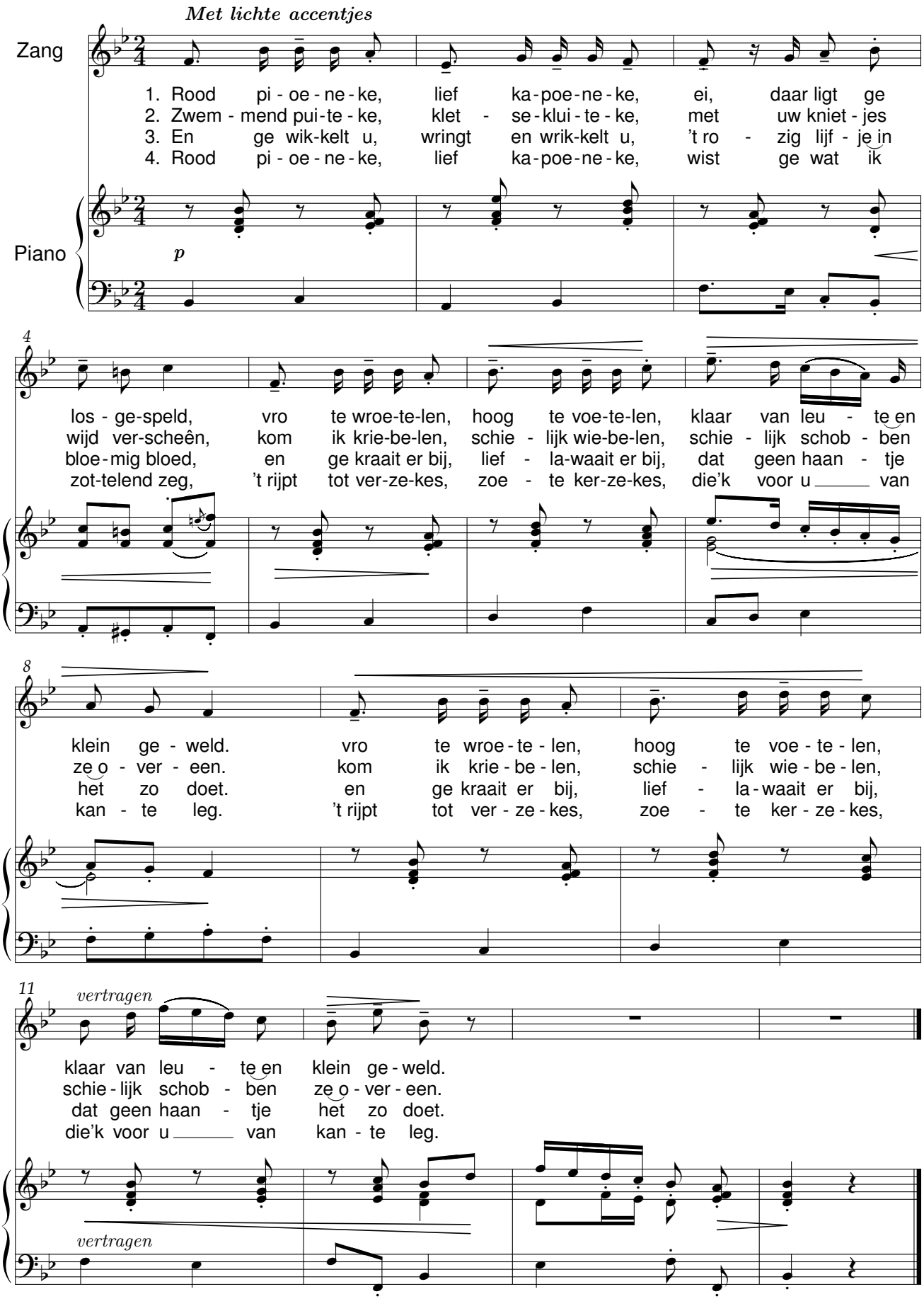

Sarlotteke

René De Clercq (1877-1932) Johannes Petrus J. Wierts (1866-1944)

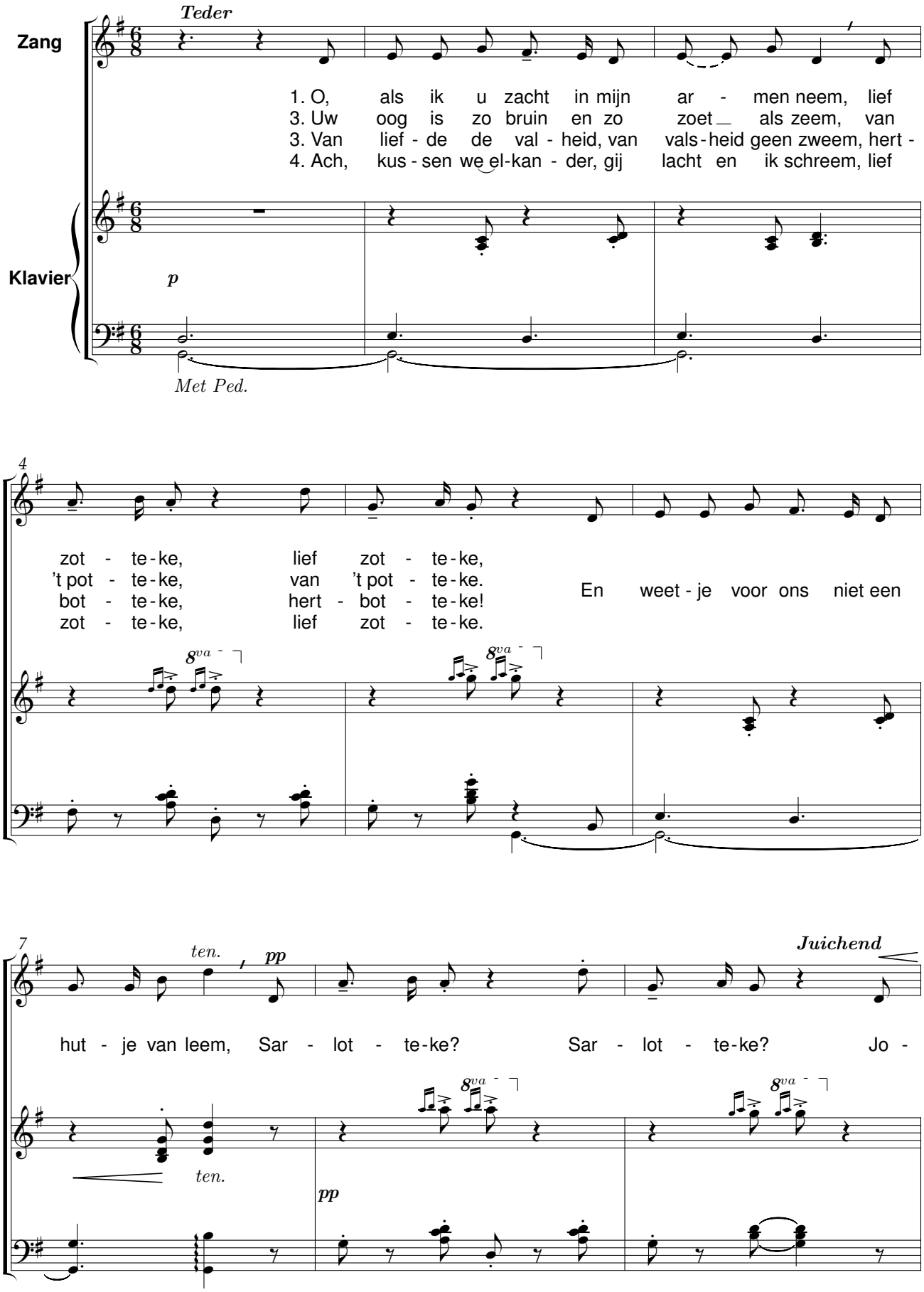

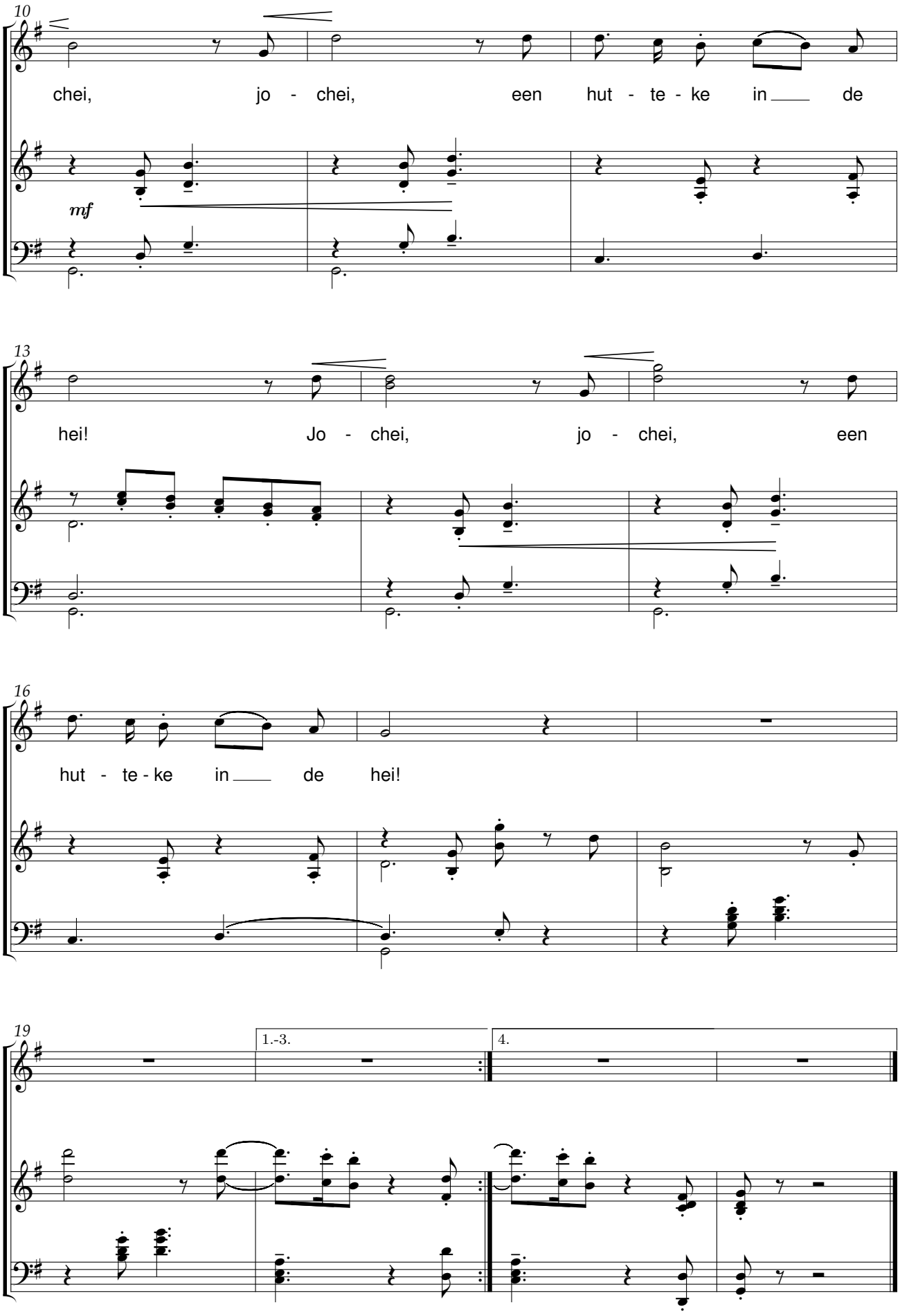
10
chei, jo - chei, een hut - te - ke in de
mf
13
hei! Jo - chei, jo - chei, een
16
hut - te - ke in de hei!
19
1.-3.
4.

Smidje-Smee

René De Clercq (1877-1932) Johannes Petrus Jodocus Wierts (1866-1944)

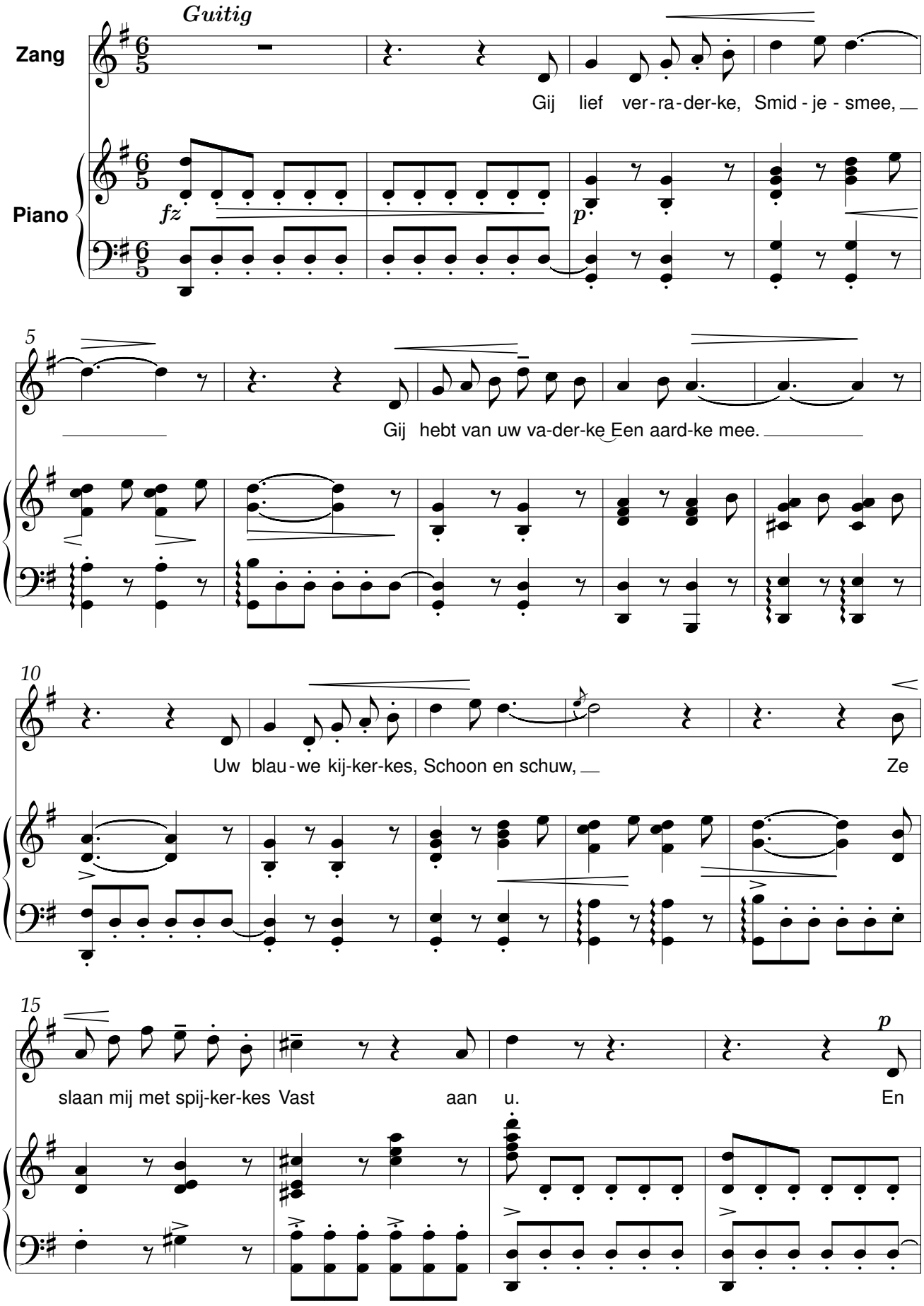

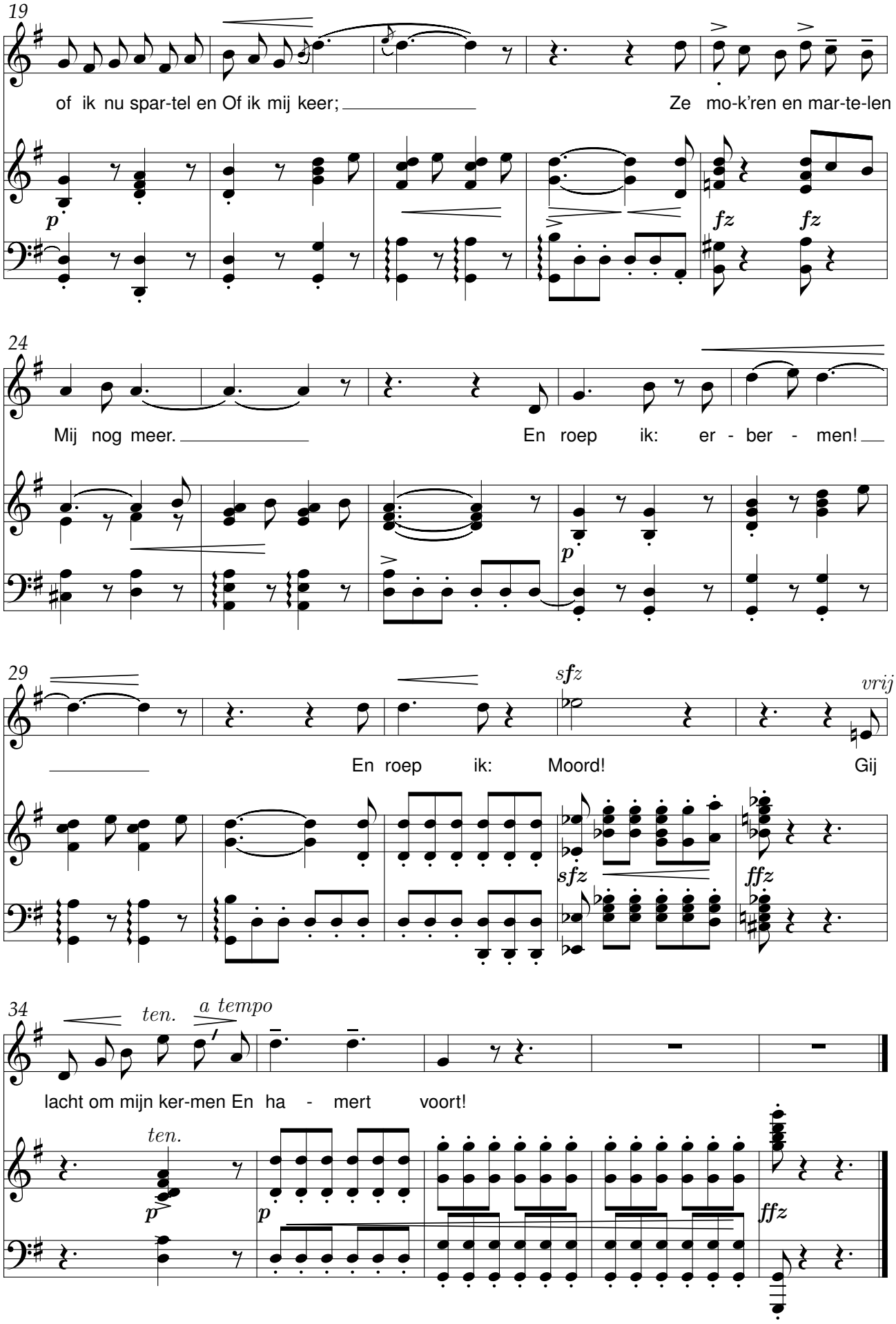
19
of ik nu spar-tel en Of ik mij keer;
Ze mo-k'ren en mar-te-len
p
fz fz
24
Mij nog meer.
En roep ik: er - ber - men!
p
29
sfz
vrij
En roep ik: Moord!
Gij
sfz
ffz
34
ten.
a tempo
lacht om mijn ker-men En ha - mert voort!
ten.
p
p
ffz

Ter zege

René De Clercq (1877-1932) Johannes Petrus Jodocus Wierts (1866-1944)

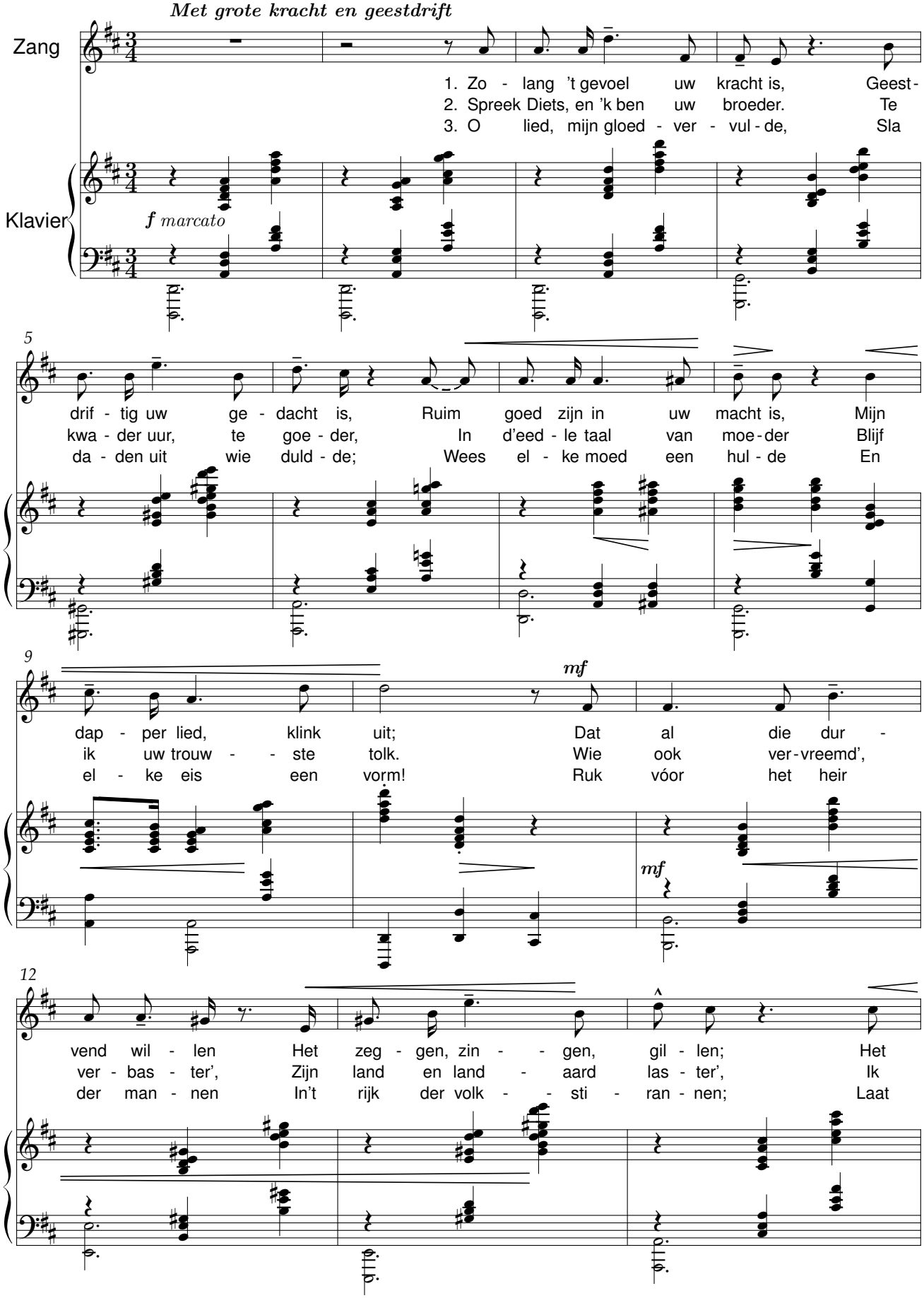

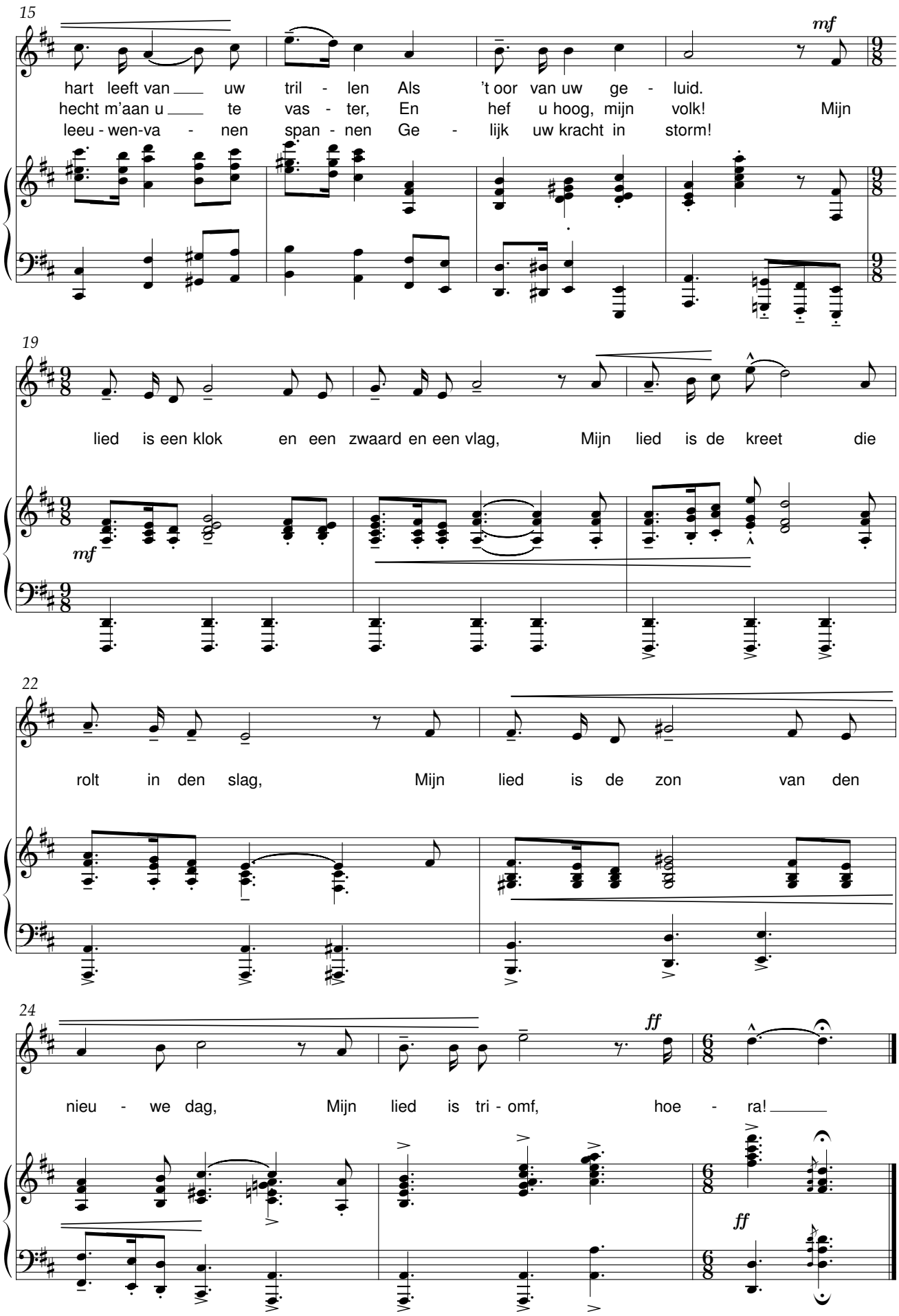
15
mf
hart leeft van uw tril - len Als 't oor van uw ge - luid.
hecht m'aan u te vas - ter, En hef u hoog, mijn volk! Mijn
leeu - wen-va - nen span - nen Ge - lijk uw kracht in storm!
19
lied is een klok en een zwaard en een vlag, Mijn lied is de kreet die
mf
22
rolt in den slag, Mijn lied is de zon van den
24
ff
nieu - we dag, Mijn lied is tri - omf, hoe - ra!
ff

Ti-Ti-Ti-Tiere

René De Clercq (1877-1932) Johannes Petrus J. Wierts (1866-1944)

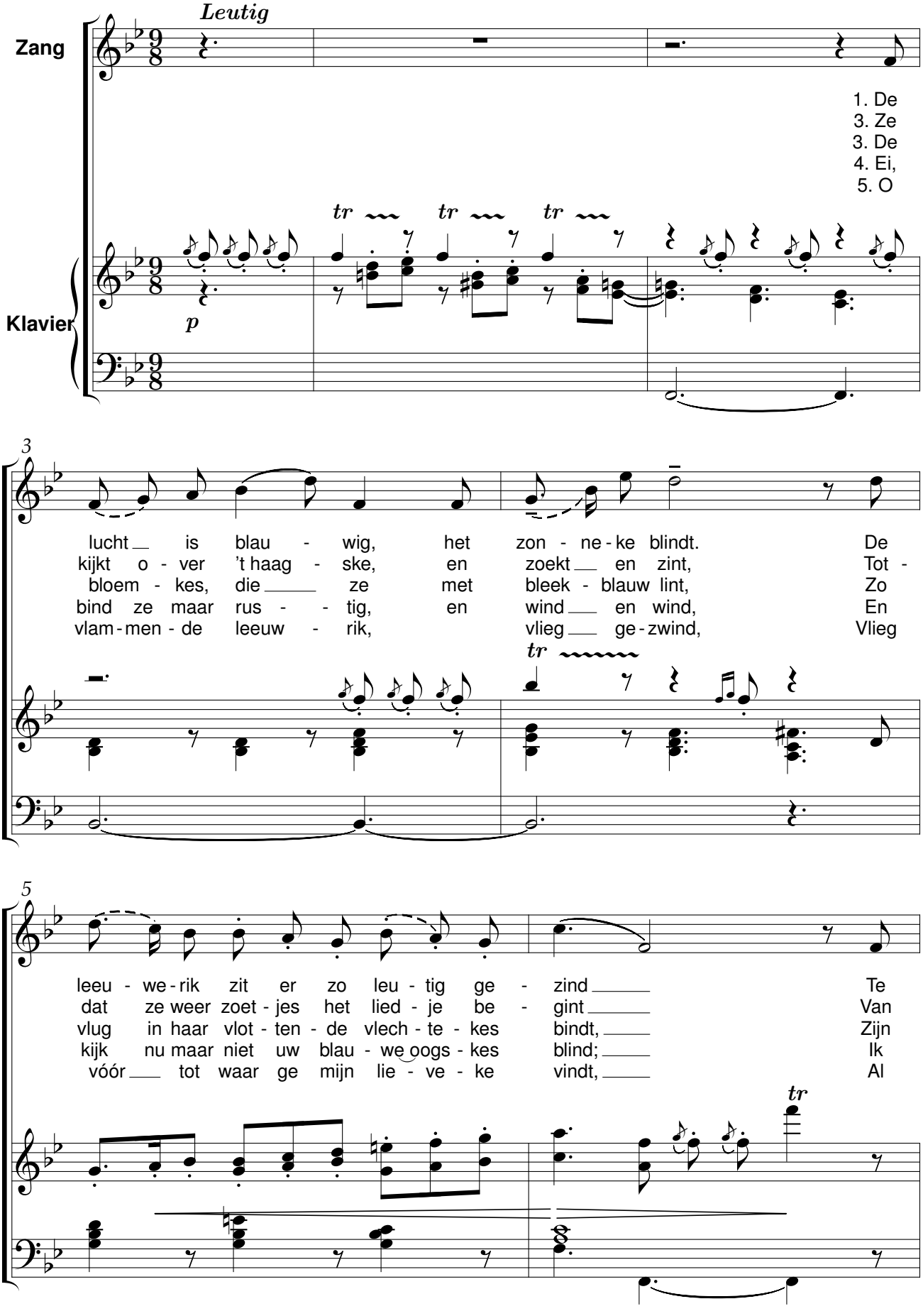

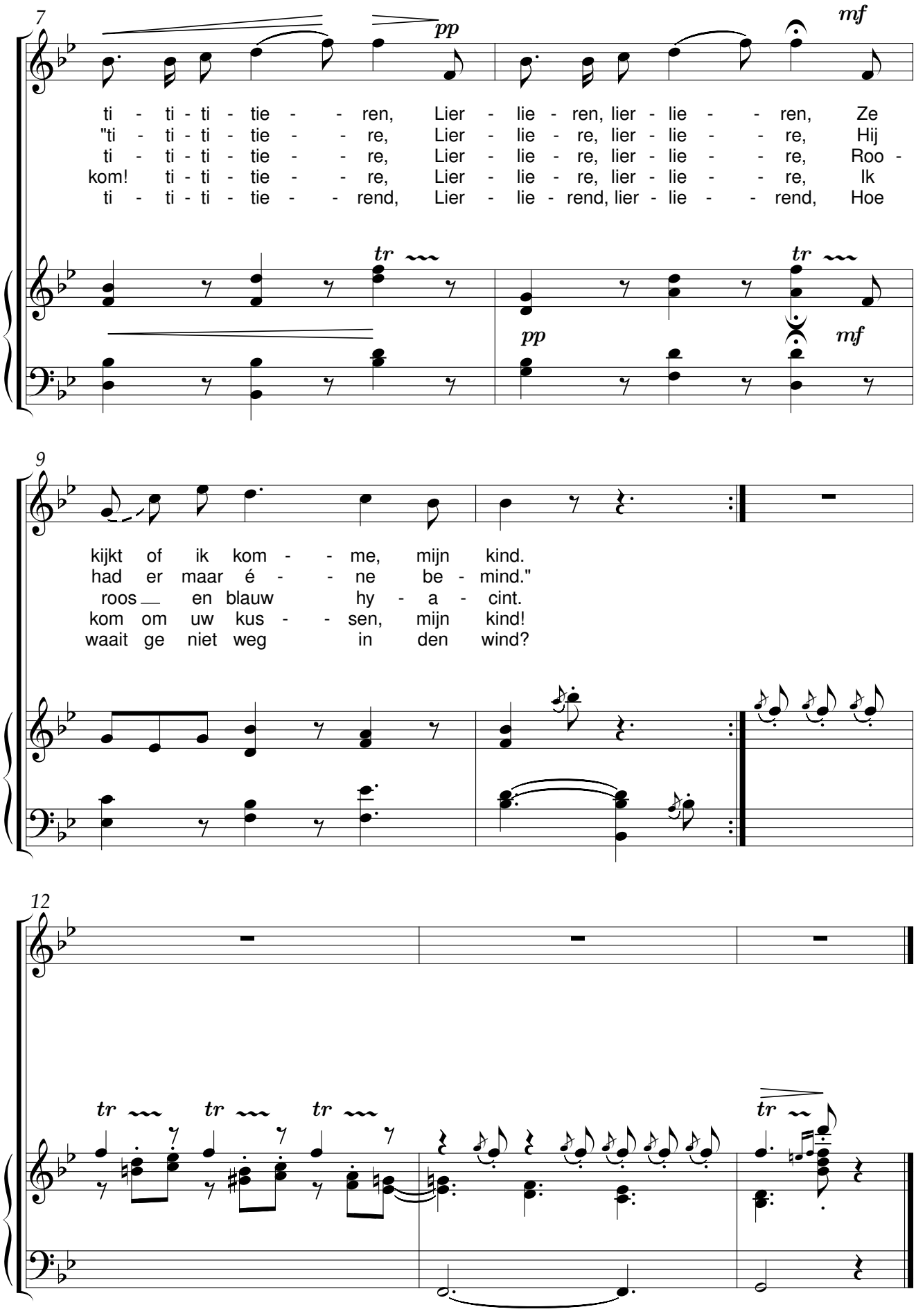
7
pp
mf
ti - ti - ti - tie - - ren, Lier - lie - ren, lier - lie - - ren, Ze
"ti - ti - ti - tie - - re, Lier - lie - re, lier - lie - - re, Hij
ti - ti - ti - tie - - re, Lier - lie - re, lier - lie - - re, Roo -
kom! ti - ti - tie - - re, Lier - lie - re, lier - lie - - re, Ik
ti - ti - ti - tie - - rend, Lier - lie - rend, lier - lie - - rend, Hoe
tr
tr
pp
mf
9
kijkt of ik kom - - me, mijn kind.
had er maar é - - ne be - mind."
roos en blauw hy - a - cint.
kom om uw kus - - sen, mijn kind!
waait ge niet weg in den wind?
12
tr
tr
tr
tr

Troostliedeke

René De Clercq (1877-1932) Johannes Petrus J. Wierts (1866-1944)

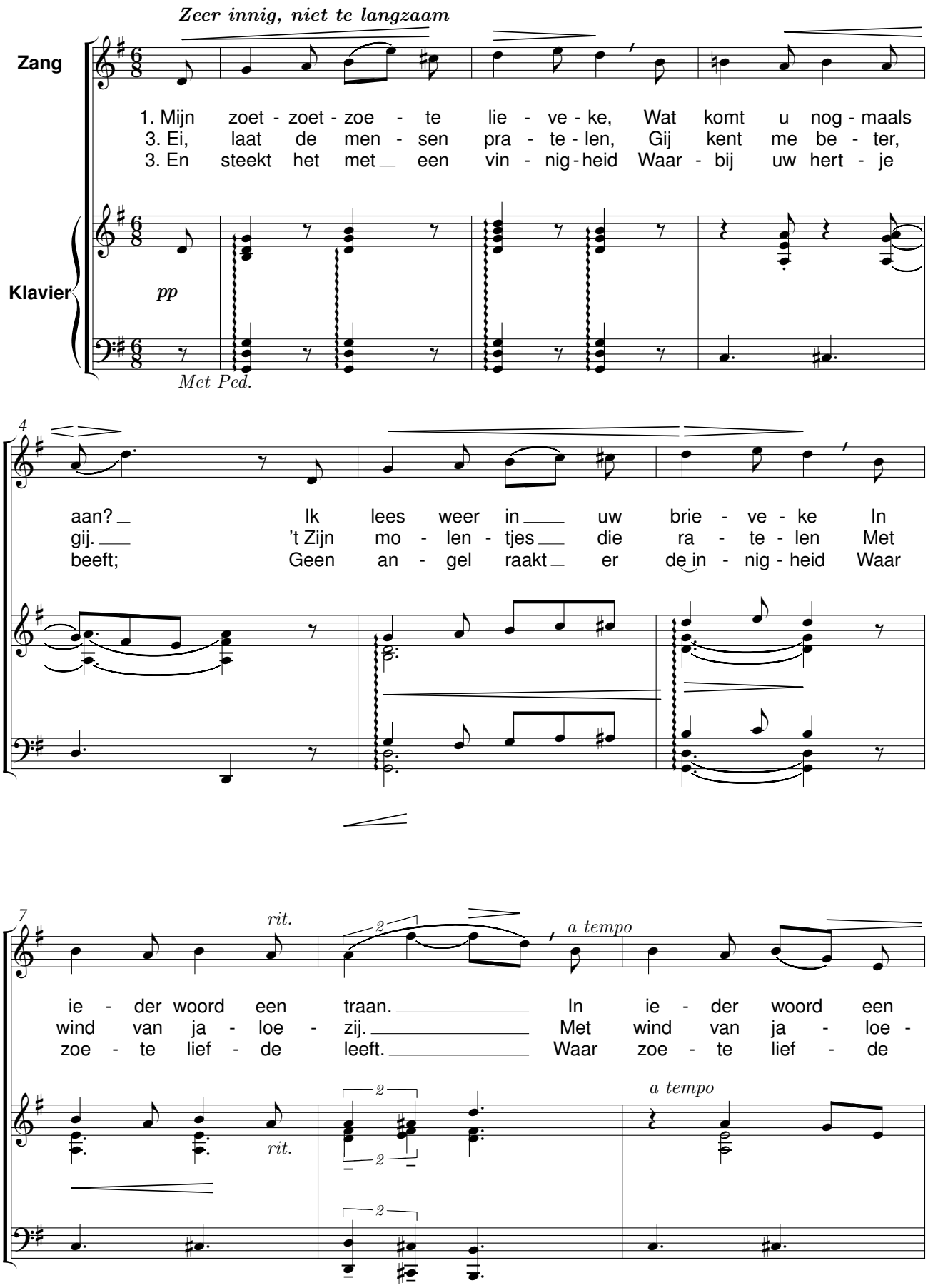

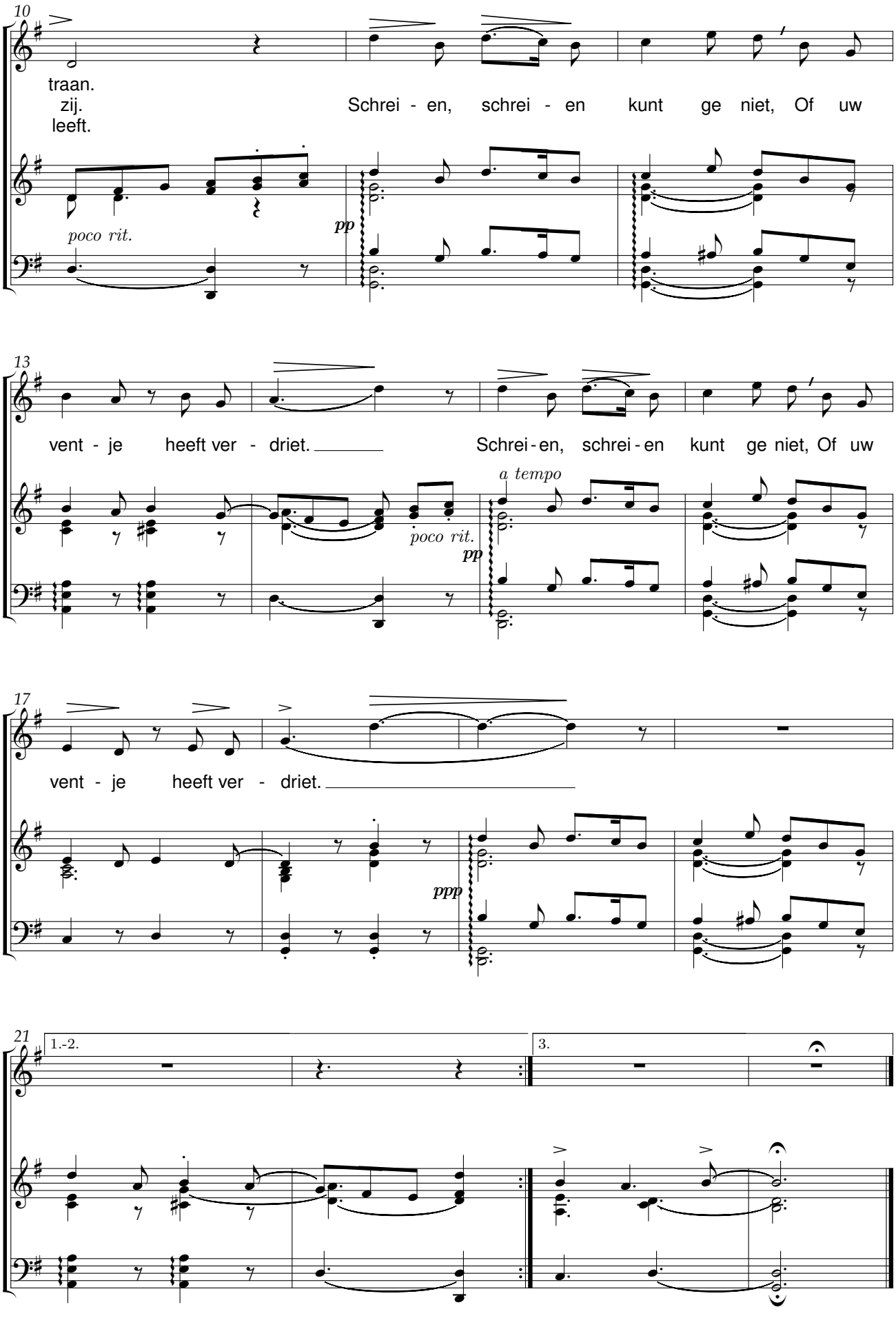
10
traan.
zij.
leeft.
Schrei - en, schrei - en kunt ge niet, Of uw
poco rit.
pp
13
vent - je heeft ver - driet.
Schrei - en, schrei - en kunt ge niet, Of uw
a tempo
poco rit.
pp
17
vent - je heeft ver - driet.
ppp
21
1.-2.
3.

Vermaledijd

René De Clercq (1877-1932) — Johannes Petrus Jodocus Wierts (1866-1944)

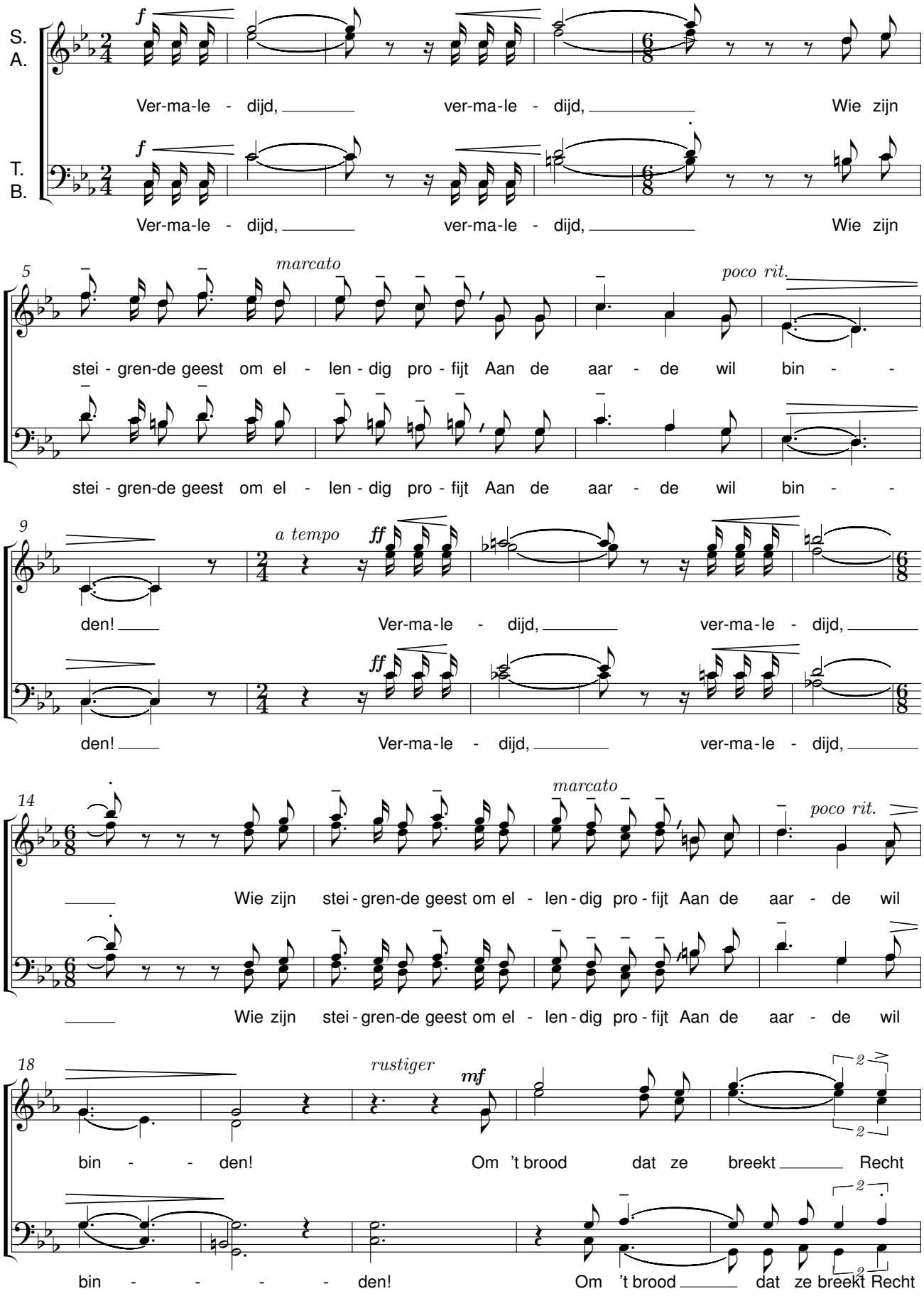

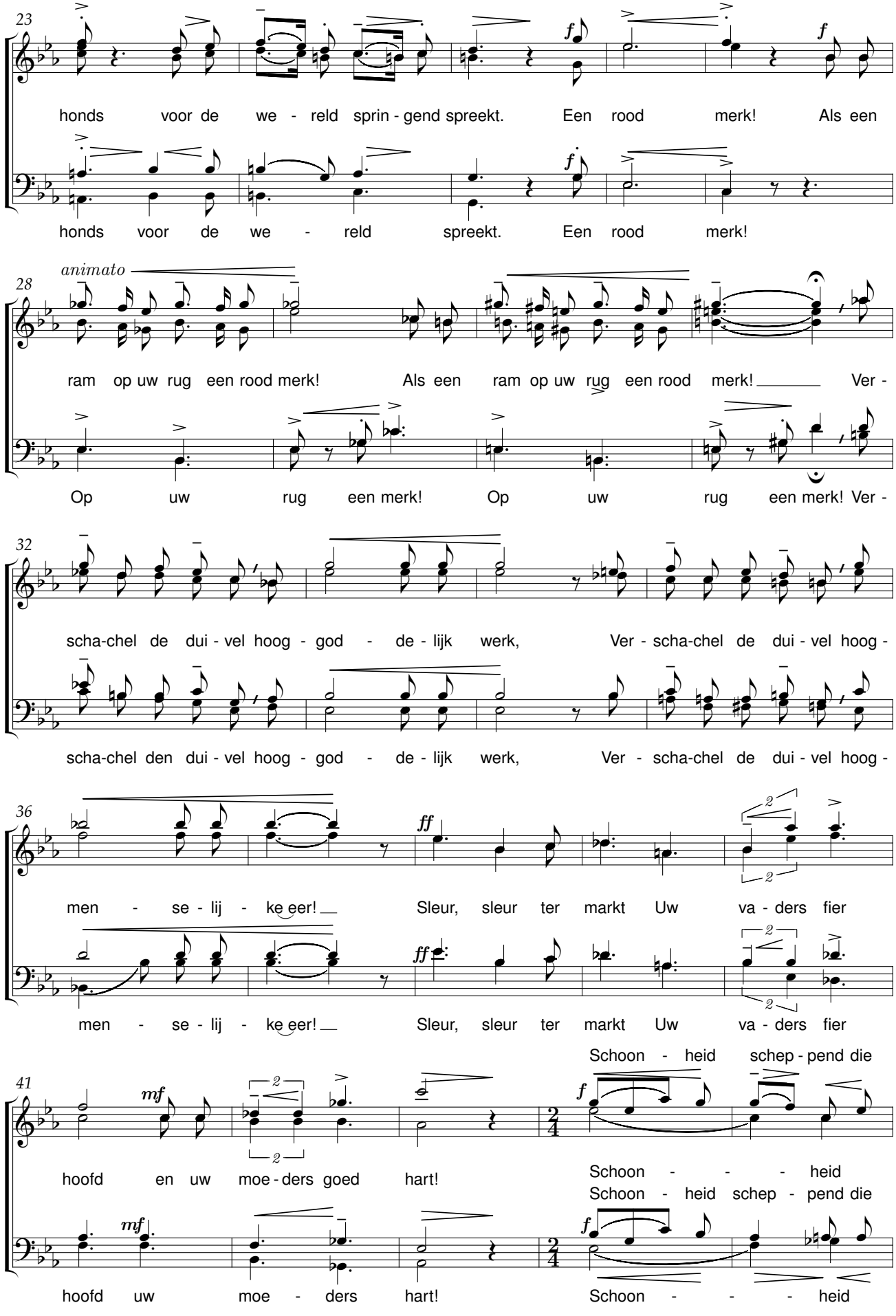
23
honds voor de we - reld sprin - gend spreekt. Een rood merk! Als een
honds voor de we - reld spreekt. Een rood merk!
28
animato
ram op uw rug een rood merk! Als een ram op uw rug een rood merk! Ver -
Op uw rug een merk! Op uw rug een merk! Ver -
32
scha-chel de dui - vel hoog - god - de - lijk werk, Ver - scha-chel de dui - vel hoog -
scha-chel den dui - vel hoog - god - de - lijk werk, Ver - scha-chel de dui - vel hoog -
36
men - se - lij - ke eer! Sleur, sleur ter markt Uw va - ders fier
men - se - lij - ke eer! Sleur, sleur ter markt Uw va - ders fier
Schoon - heid schep - pend die
41
hoofd en uw moe - ders goed hart!
Schoon - - - heid
Schoon - heid schep - pend die
hoofd uw moe - ders hart!
Schoon - - - heid

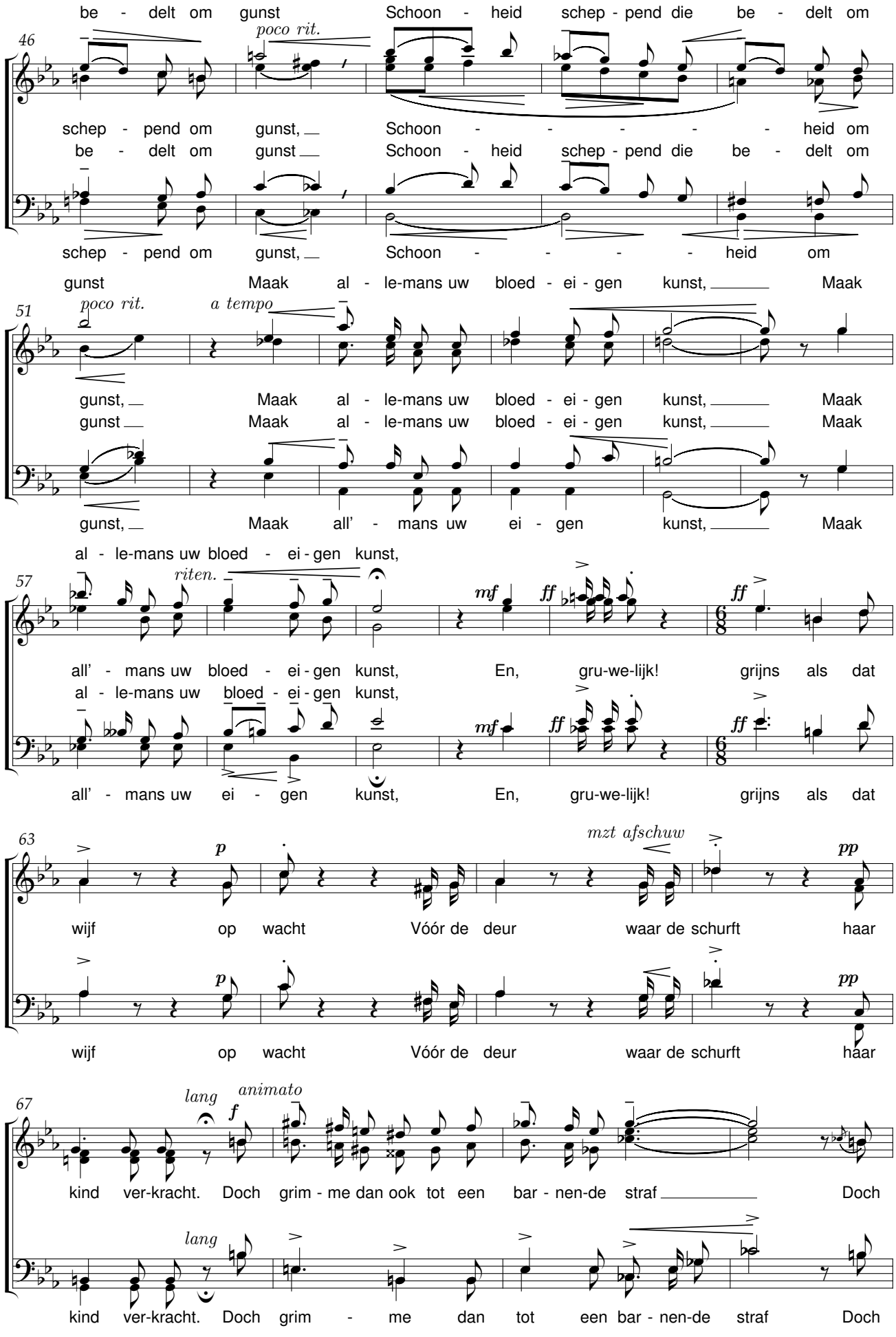
be - delt om gunst Schoon - heid schep - pend die be - delt om
46
poco rit.
schep - pend om gunst, Schoon - - - - - heid om
be - delt om gunst Schoon - heid schep - pend die be - delt om
schep - pend om gunst, Schoon - - - - heid om
gunst Maak al - le-mans uw bloed - ei - gen kunst, Maak
51
poco rit.
a tempo
gunst, Maak al - le-mans uw bloed - ei - gen kunst, Maak
gunst Maak al - le-mans uw bloed - ei - gen kunst, Maak
gunst, Maak all' - mans uw ei - gen kunst, Maak
al - le-mans uw bloed - ei - gen kunst,
57
riten.
mf
ff
ff
all' - mans uw bloed - ei - gen kunst, En, gru-we-lijk! grijns als dat
al - le-mans uw bloed - ei - gen kunst,
mf
ff
ff
all' - mans uw ei - gen kunst, En, gru-we-lijk! grijns als dat
63
mzt afschuw
p
pp
wijf op wacht Vóór de deur waar de schurft haar
p
pp
wijf op wacht Vóór de deur waar de schurft haar
67
lang
animato
f
kind ver-kracht. Doch grim - me dan ook tot een bar - nen-de straf Doch
lang
kind ver-kracht. Doch grim - me dan tot een bar - nen-de straf Doch

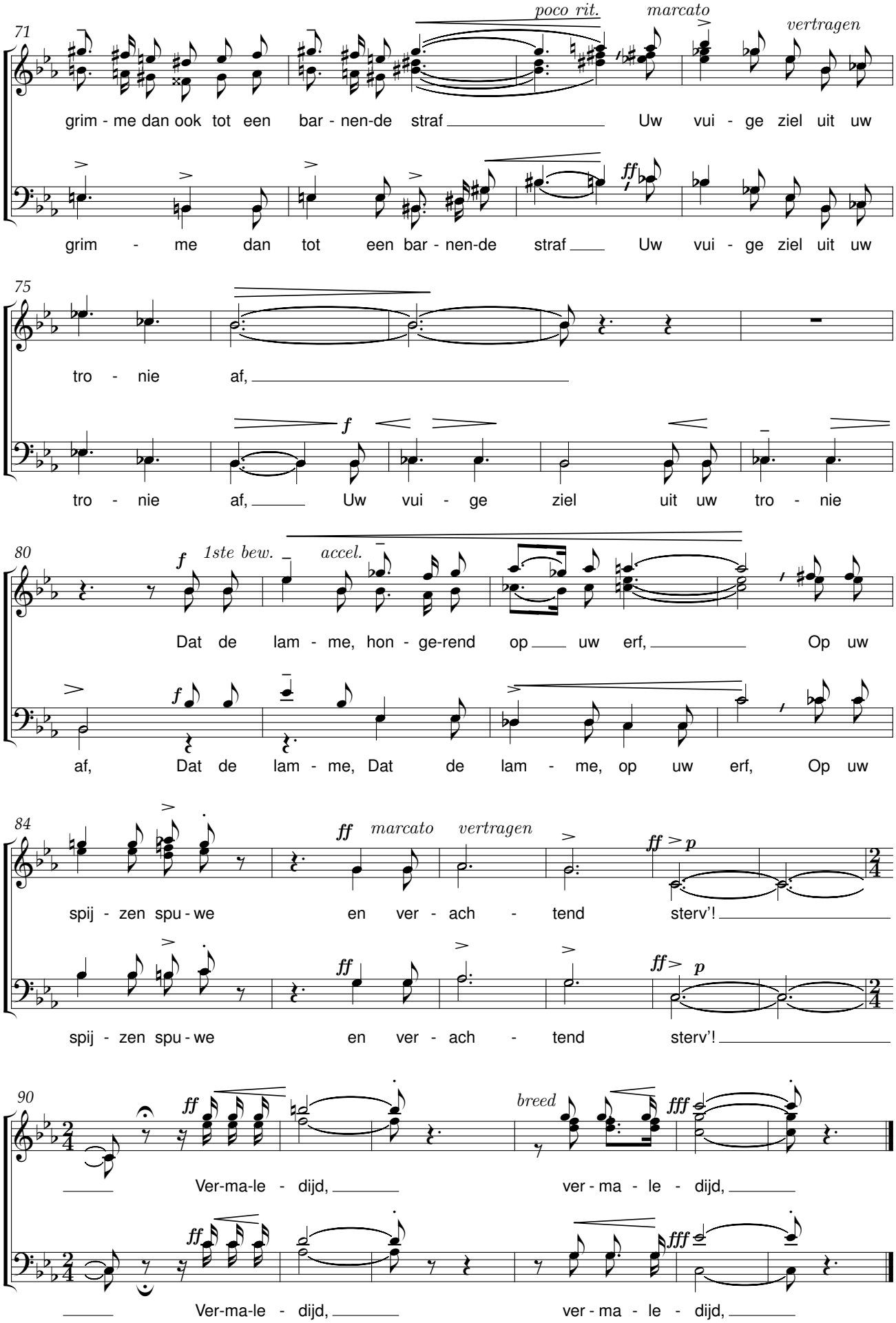
71
poco rit.
marcato
vertragen
grim - me dan ook tot een bar - nen-de straf Uw vui - ge ziel uit uw
grim - me dan tot een bar - nen-de straf Uw vui - ge ziel uit uw
75
tro - nie af,
f
tro - nie af, Uw vui - ge ziel uit uw tro - nie
80
f
1ste bew.
accel.
Dat de lam - me, hon - ge-rend op uw erf, Op uw
f
af, Dat de lam - me, Dat de lam - me, op uw erf, Op uw
84
ff
marcato
vertragen
p
spij - zen spu - we en ver - ach - tend sterv'!
ff
p
spij - zen spu - we en ver - ach - tend sterv'!
90
ff
breed
fff
Ver-ma-le - dijd, ver - ma - le - dijd,
ff
fff
Ver-ma-le - dijd, ver - ma - le - dijd,

Voor ’t kantkussen

René De Clercq (1877-1932) Johannes Petrus Jodocus Wierts (1866-1944)

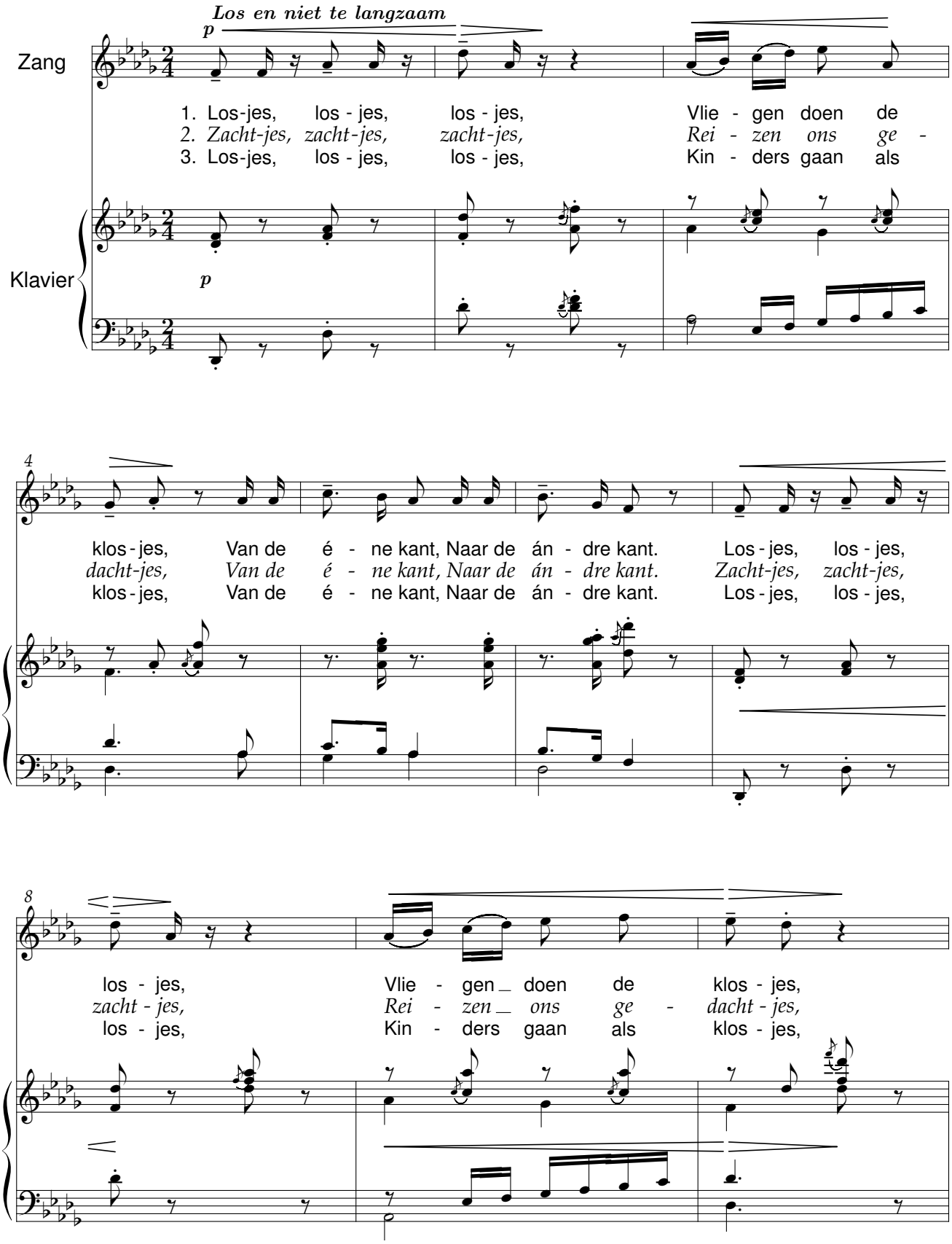

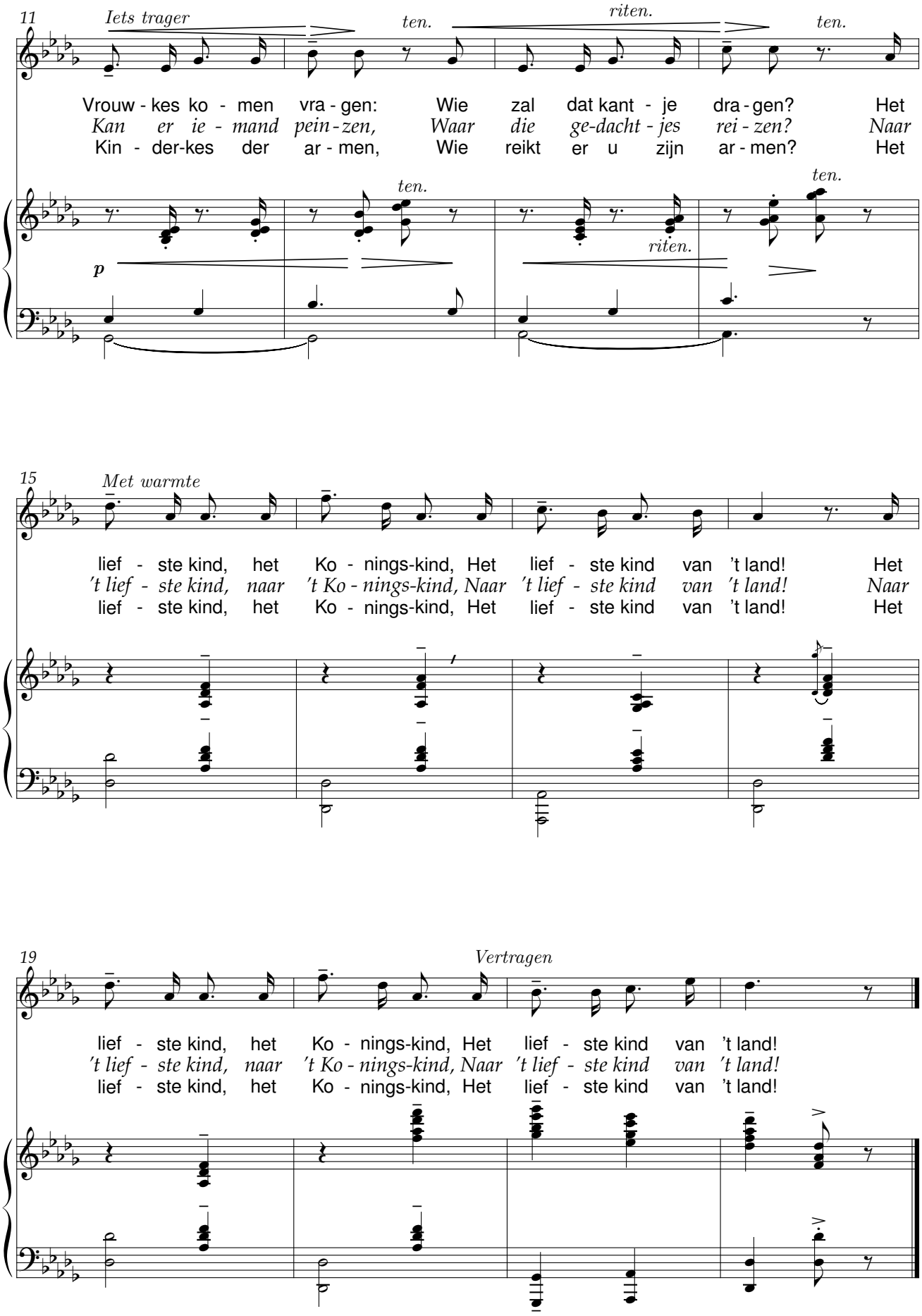
11
Iets trager
ten.
riten.
ten.
Vrouw - kes ko - men vra - gen: Wie zal dat kant - je dra - gen? Het
Kan er ie - mand pein - zen, Waar die ge-dacht - jes rei - zen? Naar
Kin - der-kes der ar - men, Wie reikt er u zijn ar - men? Het
ten.
ten.
p
riten.
15
Met warmte
lief - ste kind, het Ko - nings-kind, Het lief - ste kind van 't land! Het
't lief - ste kind, naar 't Ko - nings-kind, Naar 't lief - ste kind van 't land! Naar
lief - ste kind, het Ko - nings-kind, Het lief - ste kind van 't land! Het
19
Vertragen
lief - ste kind, het Ko - nings-kind, Het lief - ste kind van 't land!
't lief - ste kind, naar 't Ko - nings-kind, Naar 't lief - ste kind van 't land!
lief - ste kind, het Ko - nings-kind, Het lief - ste kind van 't land!

Zomergod

René De Clercq (1877-1932) — Johannes Petrus Jodocus Wierts (1866-1944)

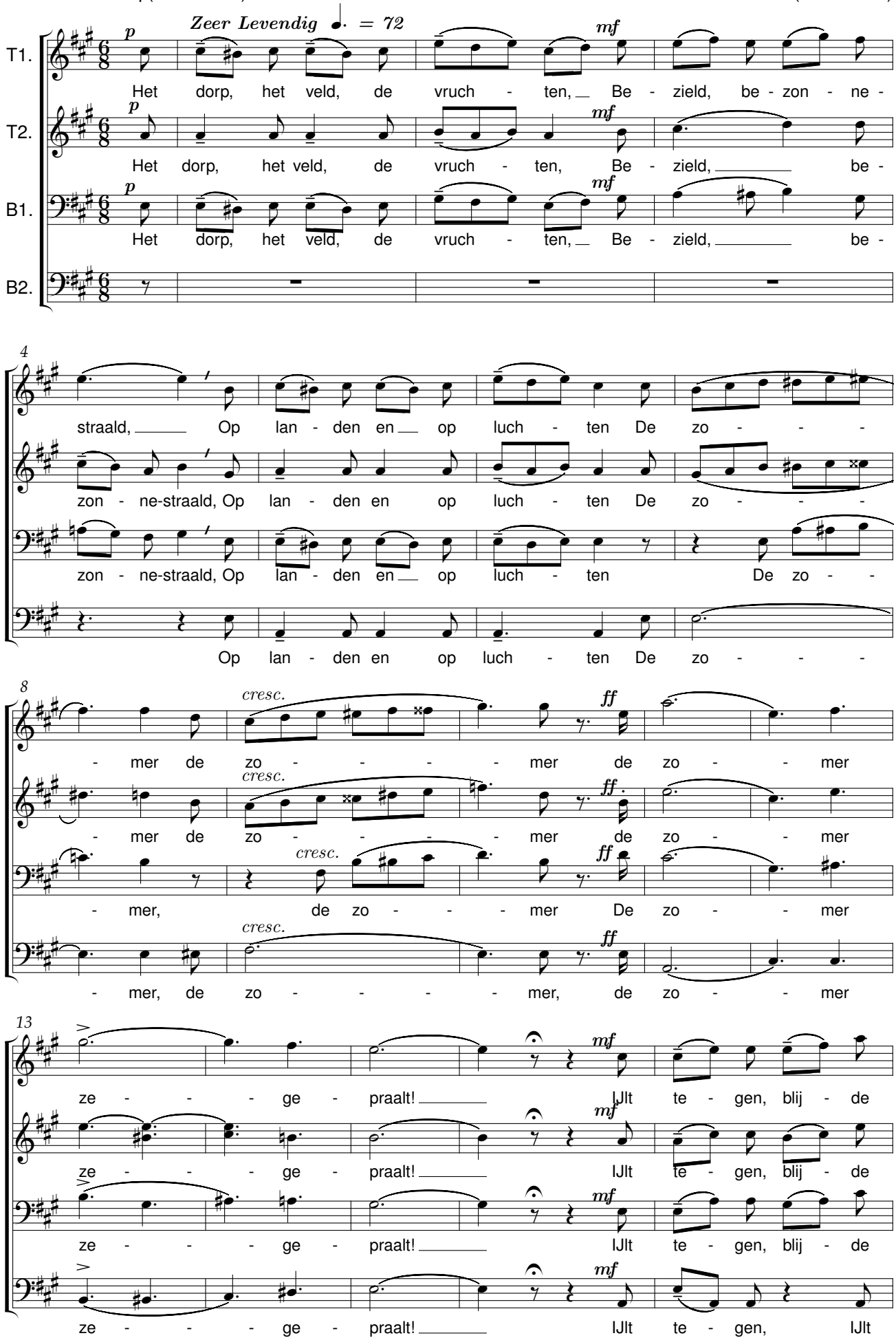

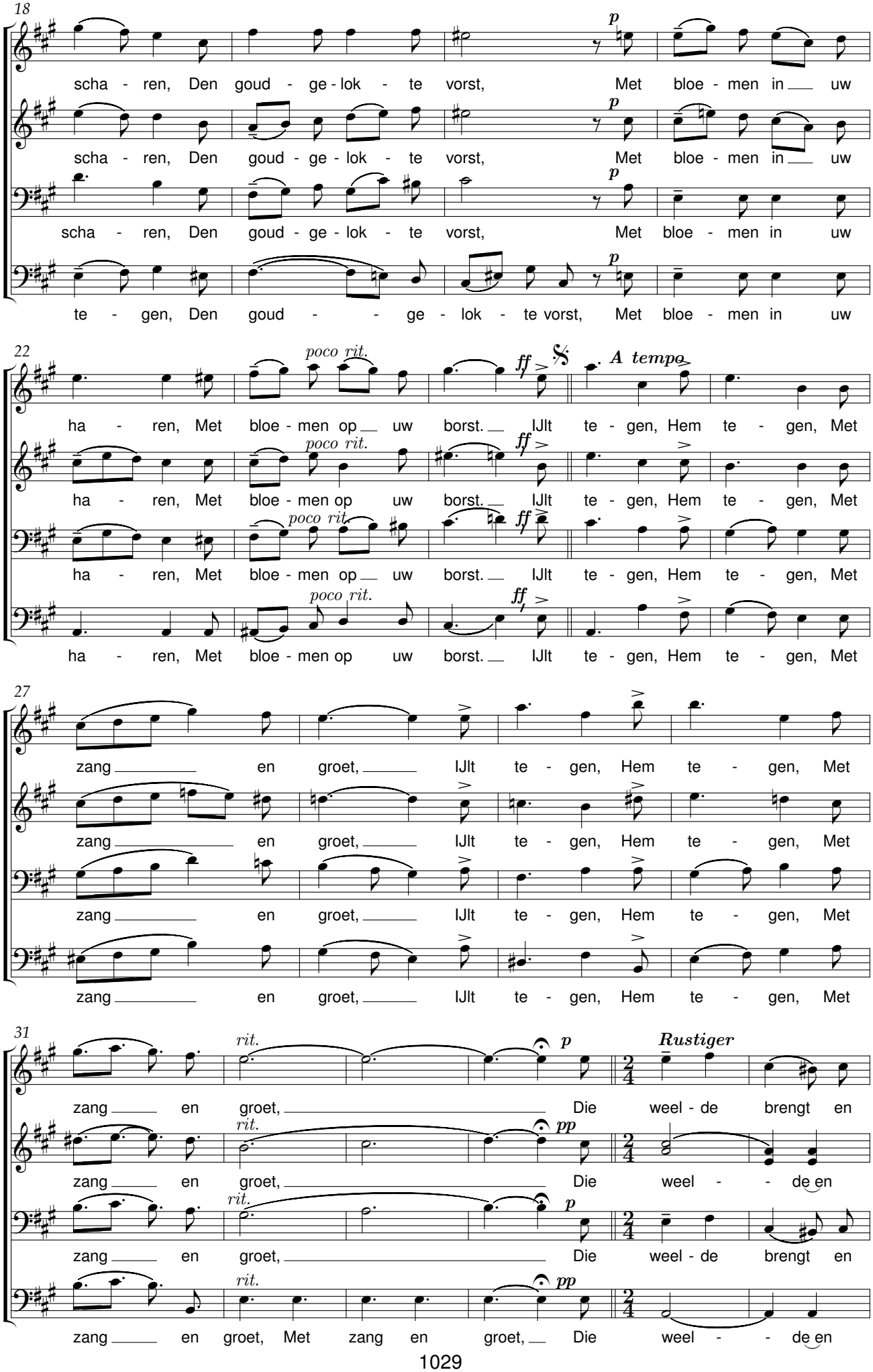
18
scha - ren, Den goud - ge - lok - te vorst, Met bloe - men in uw
scha - ren, Den goud - ge - lok - te vorst, Met bloe - men in uw
scha - ren, Den goud - ge - lok - te vorst, Met bloe - men in uw
te - gen, Den goud - ge - lok - te vorst, Met bloe - men in uw
22
poco rit.
A tempo
ha - ren, Met bloe - men op uw borst. IJlt te - gen, Hem te - gen, Met
ha - ren, Met bloe - men op uw borst. IJlt te - gen, Hem te - gen, Met
ha - ren, Met bloe - men op uw borst. IJlt te - gen, Hem te - gen, Met
ha - ren, Met bloe - men op uw borst. IJlt te - gen, Hem te - gen, Met
27
zang en groet, IJlt te - gen, Hem te - gen, Met
zang en groet, IJlt te - gen, Hem te - gen, Met
zang en groet, IJlt te - gen, Hem te - gen, Met
zang en groet, IJlt te - gen, Hem te - gen, Met
31
rit.
Rustiger
zang en groet, Die weel - de brengt en
zang en groet, Die weel - de en
zang en groet, Die weel - de brengt en
zang en groet, Met zang en groet, Die weel - de en

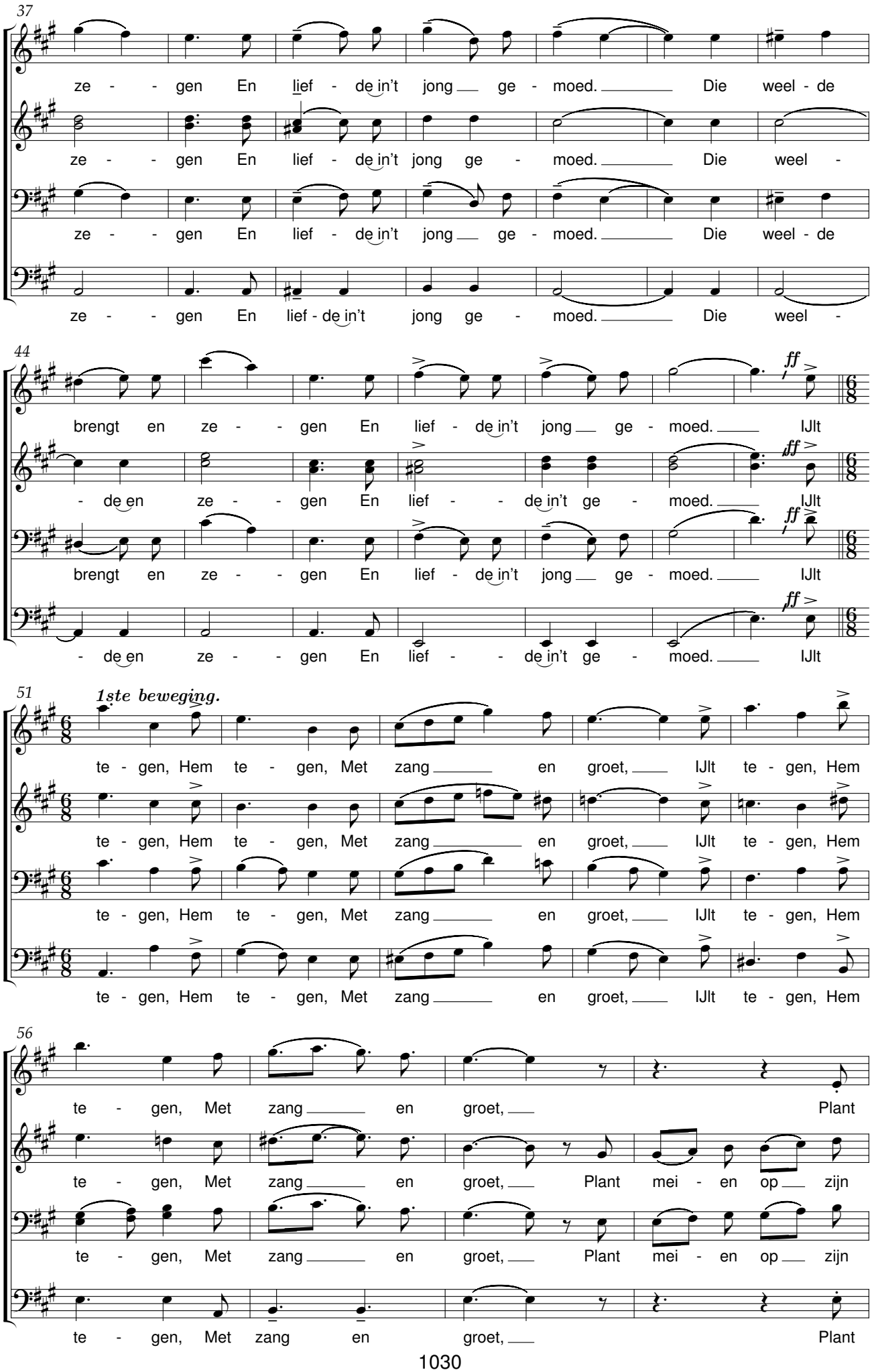
37
ze - - gen En lief - de in't jong ge - moed. Die weel - de
ze - - gen En lief - de in't jong ge - moed. Die weel -
ze - - gen En lief - de in't jong ge - moed. Die weel - de
ze - - gen En lief - de in't jong ge - moed. Die weel -
44
brengt en ze - - gen En lief - de in't jong ge - moed. IJlt
- de en ze - - gen En lief - - de in't ge - moed. IJlt
brengt en ze - - gen En lief - de in't jong ge - moed. IJlt
- de en ze - - gen En lief - - de in't ge - moed. IJlt
ff
51
1ste beweging.
te - gen, Hem te - gen, Met zang en groet, IJlt te - gen, Hem
te - gen, Hem te - gen, Met zang en groet, IJlt te - gen, Hem
te - gen, Hem te - gen, Met zang en groet, IJlt te - gen, Hem
te - gen, Hem te - gen, Met zang en groet, IJlt te - gen, Hem
56
te - gen, Met zang en groet, Plant
te - gen, Met zang en groet, Plant mei - en op zijn
te - gen, Met zang en groet, Plant mei - en op zijn
te - gen, Met zang en groet, Plant

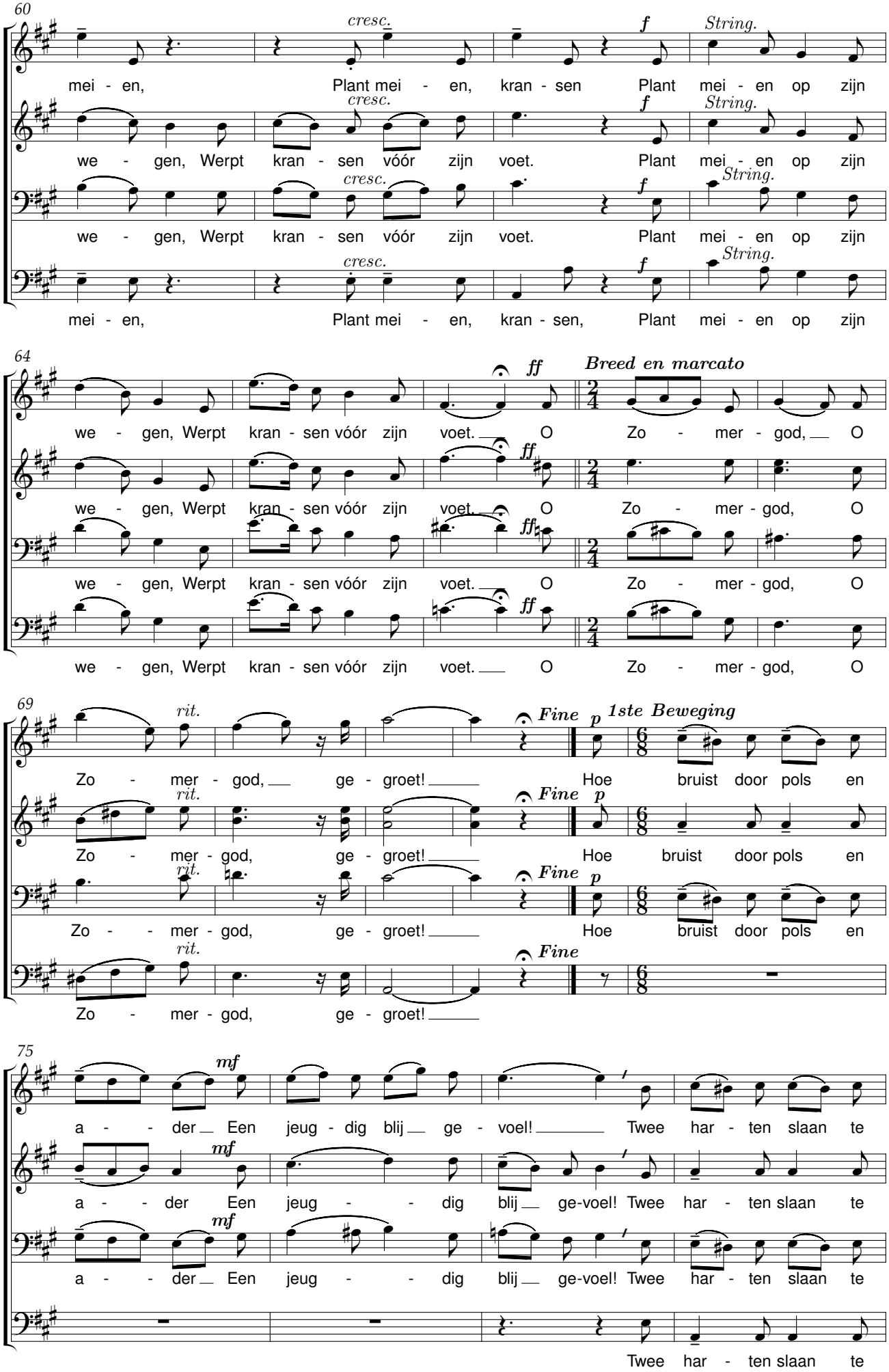
60
cresc.
f
String.
mei - en, Plant mei - en, kran - sen Plant mei - en op zijn
we - gen, Werpt kran - sen vóór zijn voet. Plant mei - en op zijn
64
ff
Breed en marcato
we - gen, Werpt kran - sen vóór zijn voet. O Zo - mer - god, O
69
rit.
Fine
p
1ste Beweging
Zo - mer - god, ge - groet! Hoe bruist door pols en
75
mf
a - der Een jeug - dig blij ge - voel! Twee har - ten slaan te

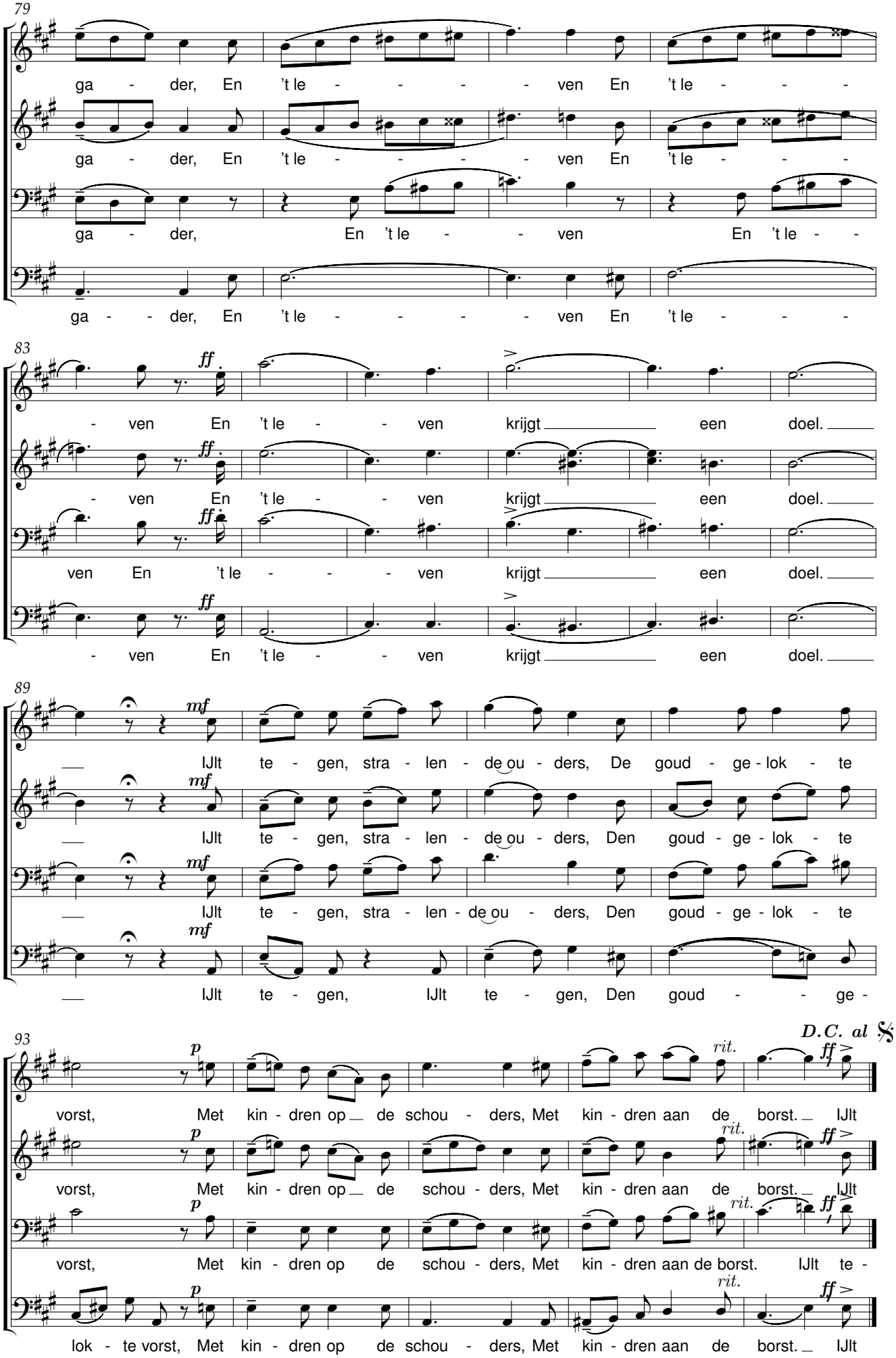
79
ga - der, En 't le - - - - ven En 't le - - -
ga - der, En 't le - - - - ven En 't le - - -
ga - der, En 't le - - ven En 't le - -
ga - - der, En 't le - - - - ven En 't le - - -
83
ff
- ven En 't le - - ven krijgt een doel.
- ven En 't le - - ven krijgt een doel.
ven En 't le - - - ven krijgt een doel.
- ven En 't le - - ven krijgt een doel.
89
mf
IJlt te - gen, stra - len - de ou - ders, De goud - ge - lok - te
IJlt te - gen, stra - len - de ou - ders, Den goud - ge - lok - te
IJlt te - gen, stra - len - de ou - ders, Den goud - ge - lok - te
IJlt te - gen, IJlt te - gen, Den goud - - ge -
93
p
rit.
ff
D.C. al 𝄋
vorst, Met kin - dren op de schou - ders, Met kin - dren aan de borst. IJlt
vorst, Met kin - dren op de schou - ders, Met kin - dren aan de borst. IJlt
vorst, Met kin - dren op de schou - ders, Met kin - dren aan de borst. IJlt te -
lok - te vorst, Met kin - dren op de schou - ders, Met kin - dren aan de borst. IJlt

Hoort gij de eik?

René De Clercq (1877-1932) Joh.Winnubst (1895-1980)

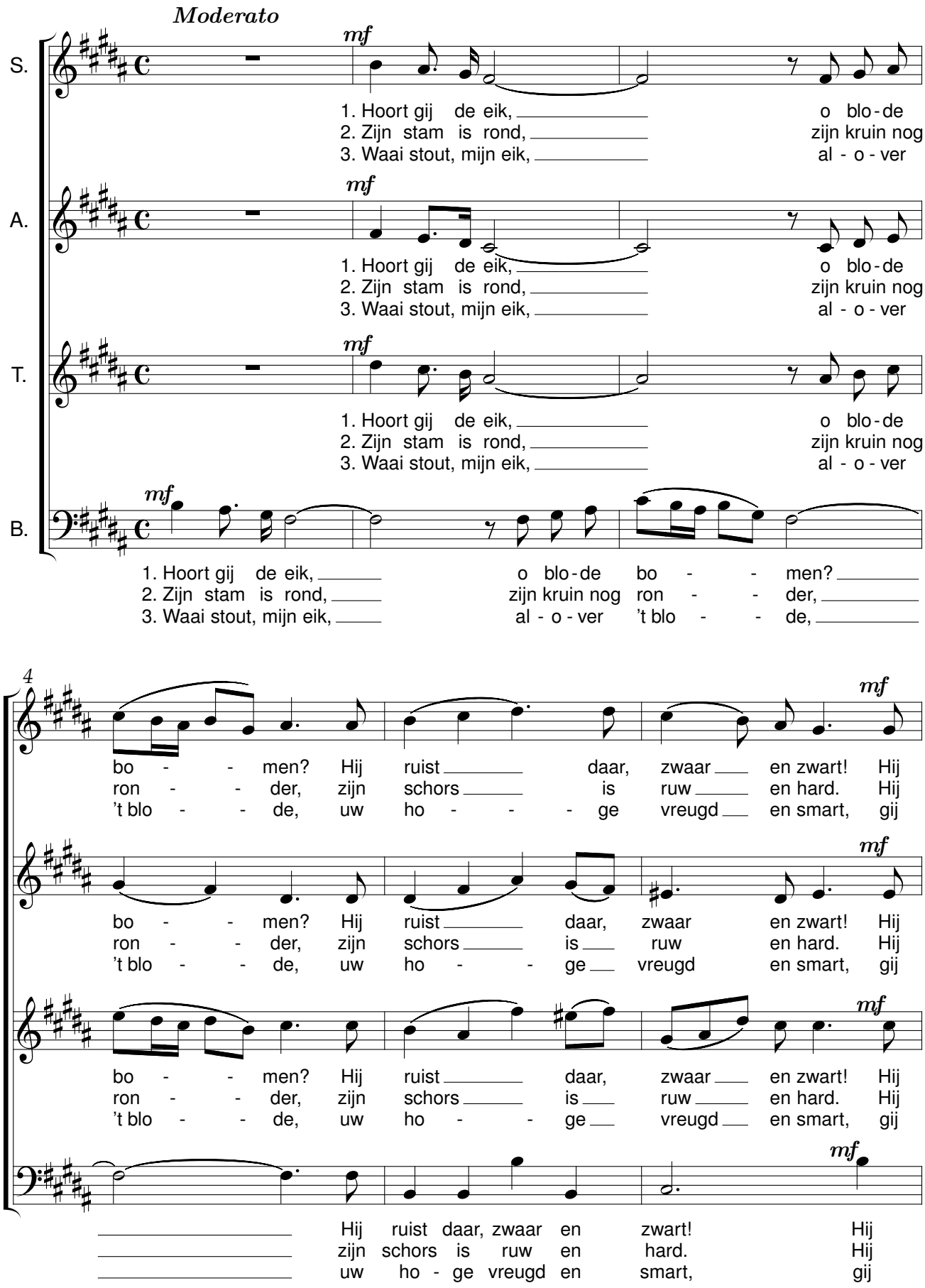

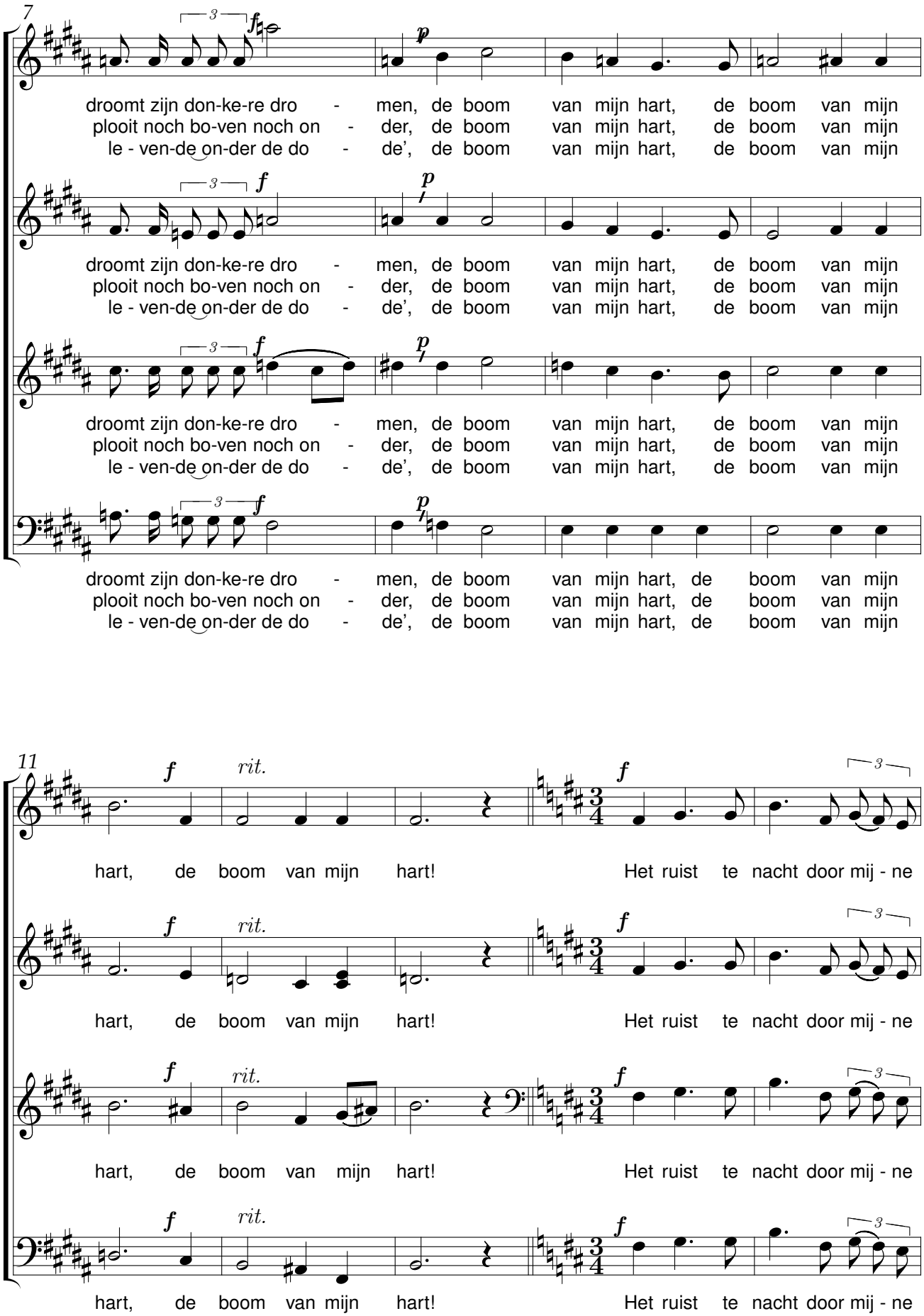
7
droomt zijn don-ke-re dro - men, de boom van mijn hart, de boom van mijn
plooit noch bo-ven noch on - der, de boom van mijn hart, de boom van mijn
le - ven-de on-der de do - de', de boom van mijn hart, de boom van mijn
droomt zijn don-ke-re dro - men, de boom van mijn hart, de boom van mijn
plooit noch bo-ven noch on - der, de boom van mijn hart, de boom van mijn
le - ven-de on-der de do - de', de boom van mijn hart, de boom van mijn
droomt zijn don-ke-re dro - men, de boom van mijn hart, de boom van mijn
plooit noch bo-ven noch on - der, de boom van mijn hart, de boom van mijn
le - ven-de on-der de do - de', de boom van mijn hart, de boom van mijn
droomt zijn don-ke-re dro - men, de boom van mijn hart, de boom van mijn
plooit noch bo-ven noch on - der, de boom van mijn hart, de boom van mijn
le - ven-de on-der de do - de', de boom van mijn hart, de boom van mijn

11
rit.
hart, de boom van mijn hart! Het ruist te nacht door mij - ne
rit.
hart, de boom van mijn hart! Het ruist te nacht door mij - ne
rit.
hart, de boom van mijn hart! Het ruist te nacht door mij - ne
rit.
hart, de boom van mijn hart! Het ruist te nacht door mij - ne

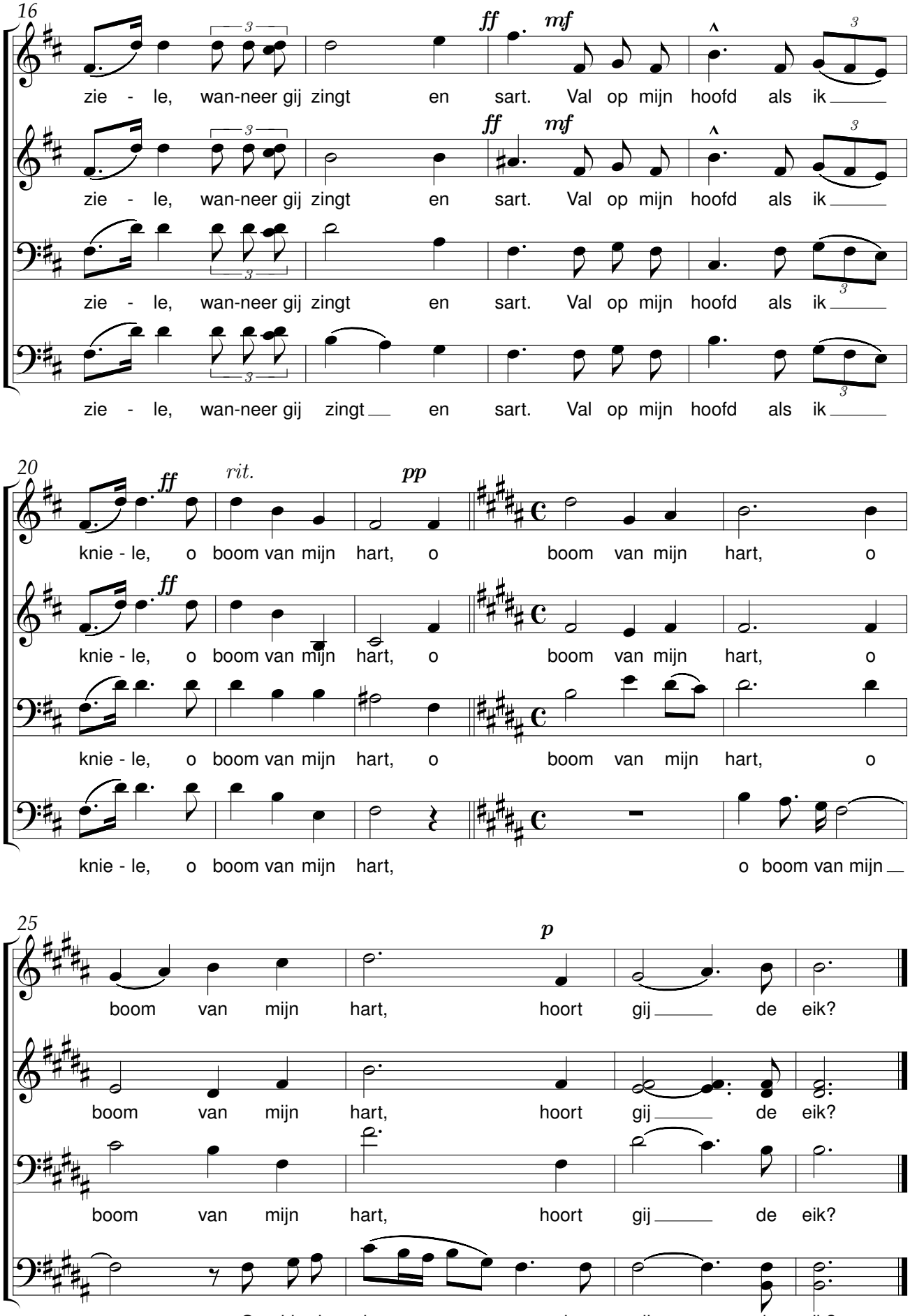
16
ff
mf
zie - le, wan-neer gij zingt en sart. Val op mijn hoofd als ik
zie - le, wan-neer gij zingt en sart. Val op mijn hoofd als ik
zie - le, wan-neer gij zingt en sart. Val op mijn hoofd als ik
zie - le, wan-neer gij zingt en sart. Val op mijn hoofd als ik
20
ff
rit.
pp
knie - le, o boom van mijn hart, o boom van mijn hart, o
knie - le, o boom van mijn hart, o boom van mijn hart, o
knie - le, o boom van mijn hart, o boom van mijn hart, o
knie - le, o boom van mijn hart, o boom van mijn
25
p
boom van mijn hart, hoort gij de eik?
boom van mijn hart, hoort gij de eik?
boom van mijn hart, hoort gij de eik?
O blo-de bo - - men, hoort gij de eik?

Ik ben van de buiten

René De Clercq (1877-1932) Johannes Zaagmans (1861-1944)

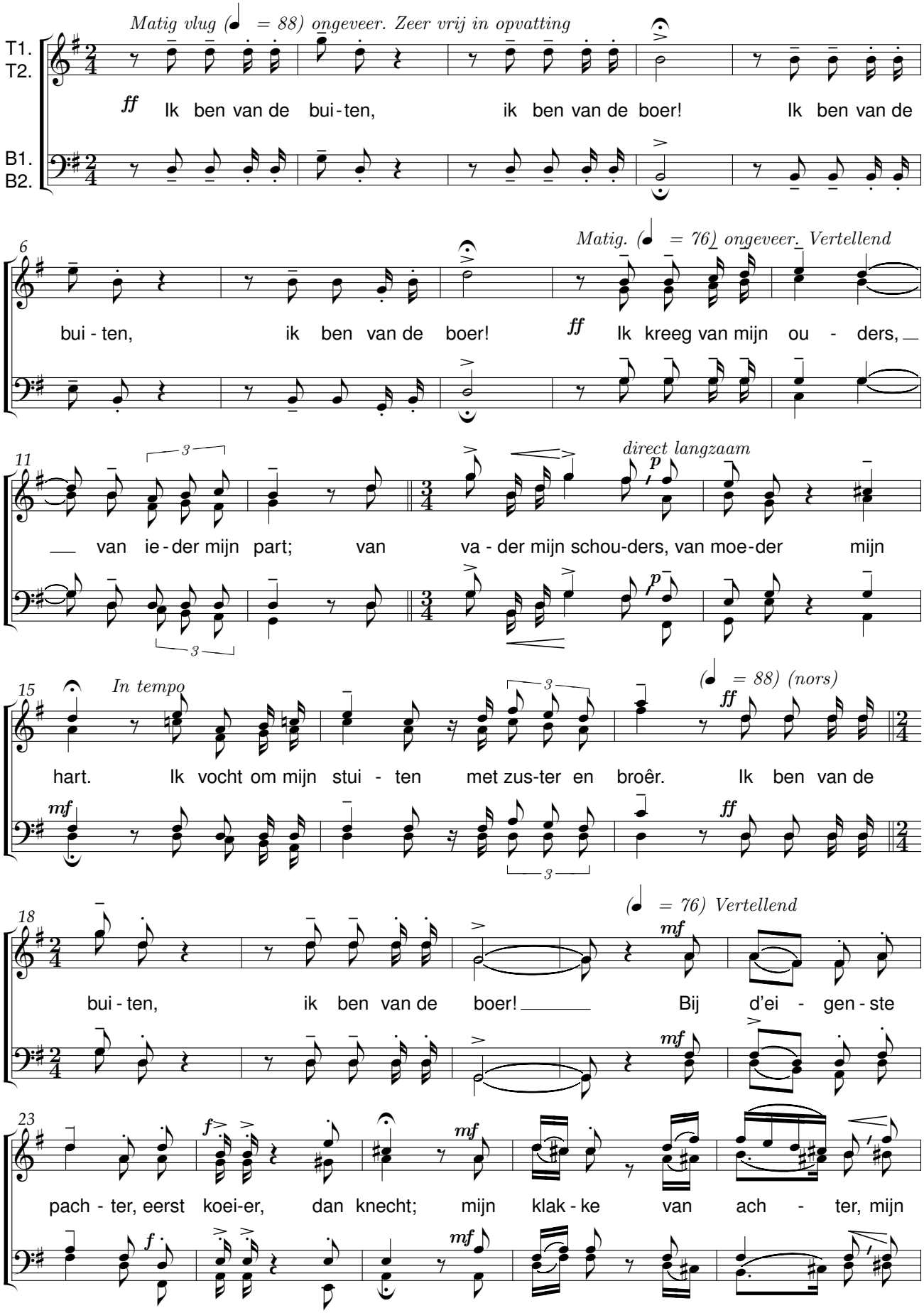

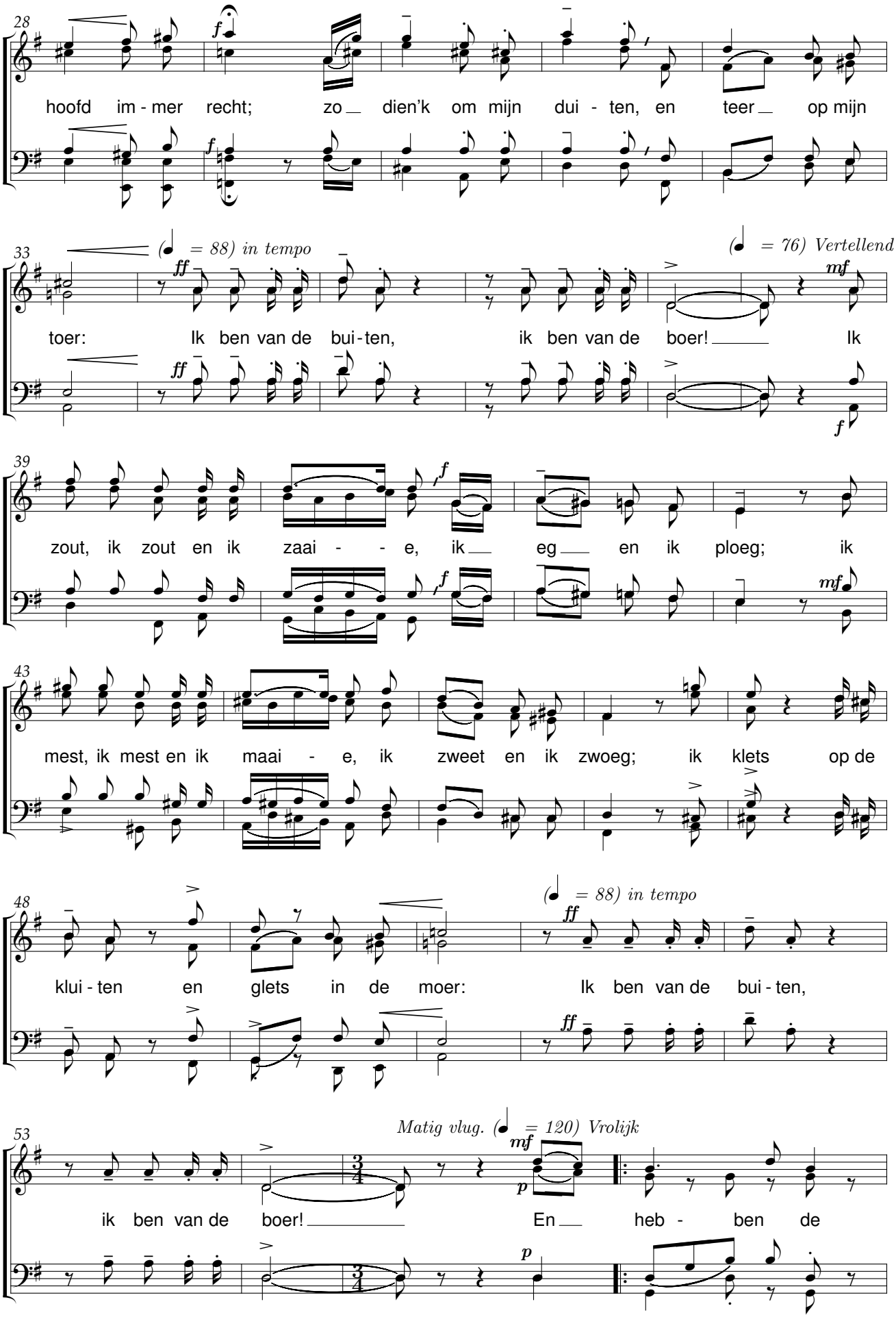
28
hoofd im - mer recht; zo dien'k om mijn dui - ten, en teer op mijn
33
(♩ = 88) in tempo
(♩ = 76) Vertellend
toer: Ik ben van de bui-ten, ik ben van de boer! Ik
39
zout, ik zout en ik zaai - - e, ik eg en ik ploeg; ik
43
mest, ik mest en ik maai - e, ik zweet en ik zwoeg; ik klets op de
48
(♩ = 88) in tempo
klui - ten en glets in de moer: Ik ben van de bui - ten,
53
Matig vlug. (♩ = 120) Vrolijk
ik ben van de boer! En heb - ben de

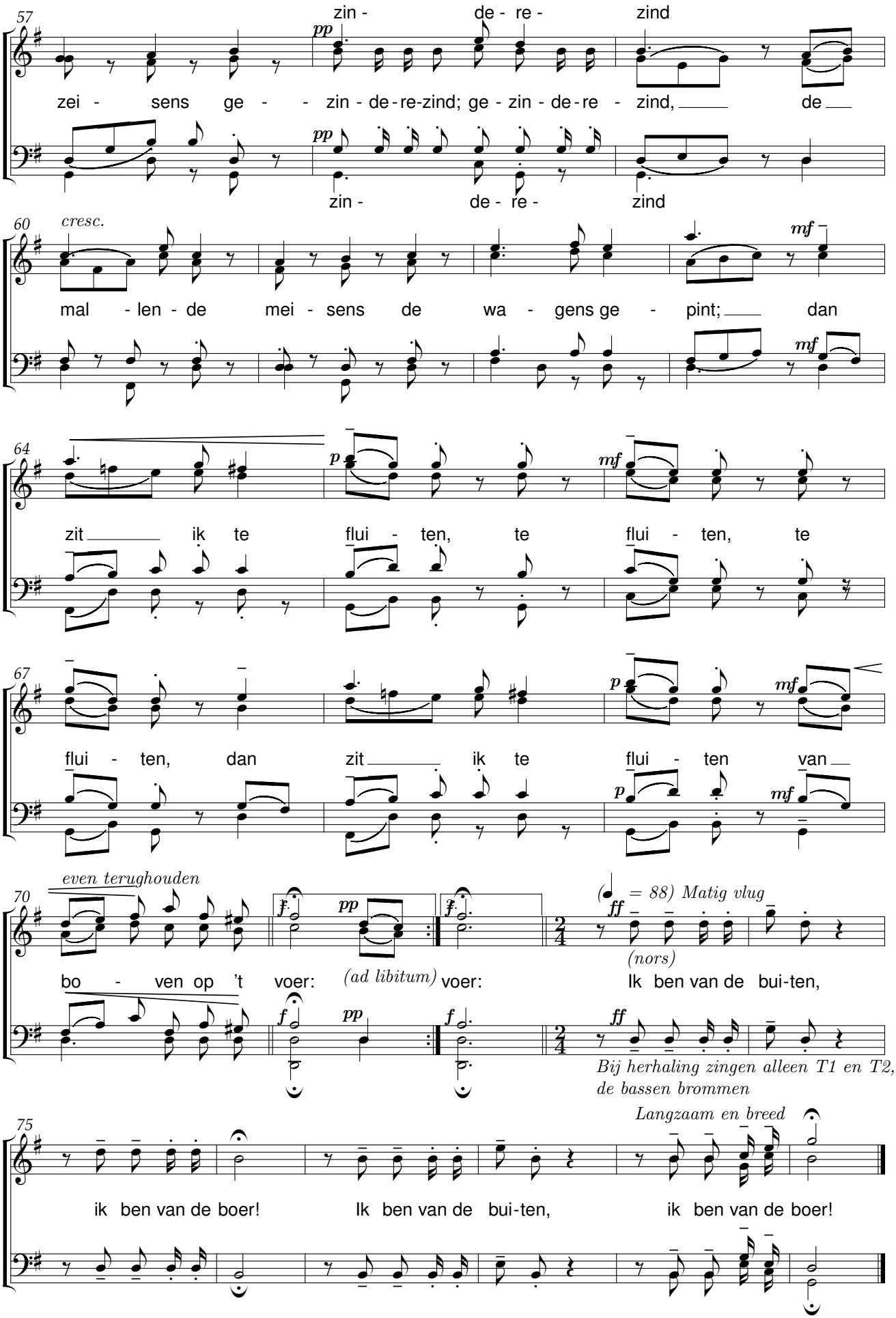
57
zin - de - re - zind
pp
zei - sens ge - - zin - de - re-zind; ge - zin - de - re - zind, de
pp
zin - de - re - zind
60
cresc.
mf
mal - len - de mei - sens de wa - gens ge - pint; dan
mf
64
p
mf
zit ik te flui - ten, te flui - ten, te
67
flui - ten, dan zit ik te flui - ten van
p
mf
p
mf
70
even terughouden
f
pp
f
bo - ven op 't voer: (ad libitum) voer:
f
pp
f
(♩ = 88) Matig vlug
ff
(nors)
Ik ben van de bui-ten,
ff
Bij herhaling zingen alleen T1 en T2,
de bassen brommen
75
Langzaam en breed
ik ben van de boer! Ik ben van de bui-ten, ik ben van de boer!

Als ’t bruine veld

René De Clercq (1877-1932) Henri Zagwijn (1878-1954)

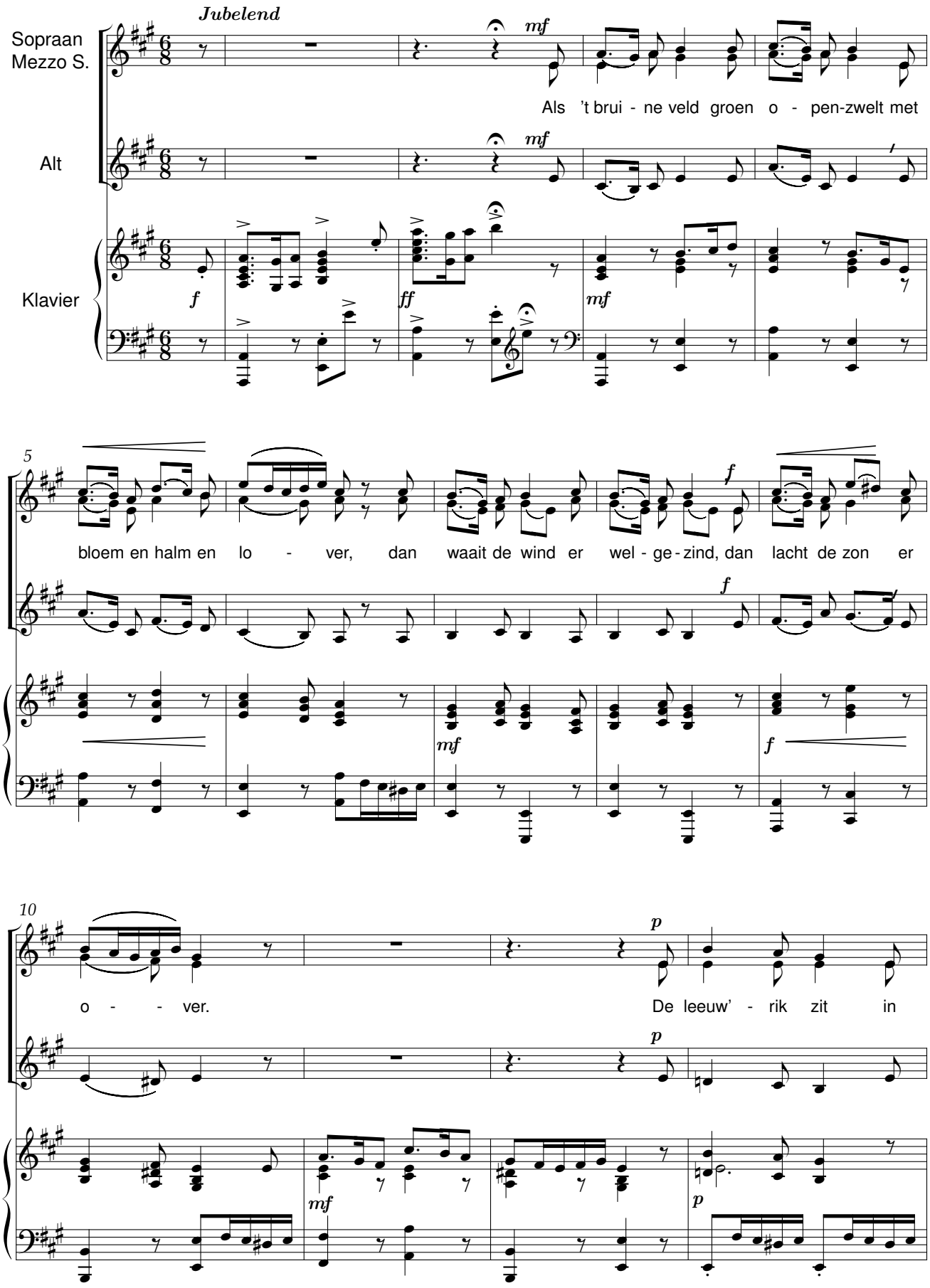

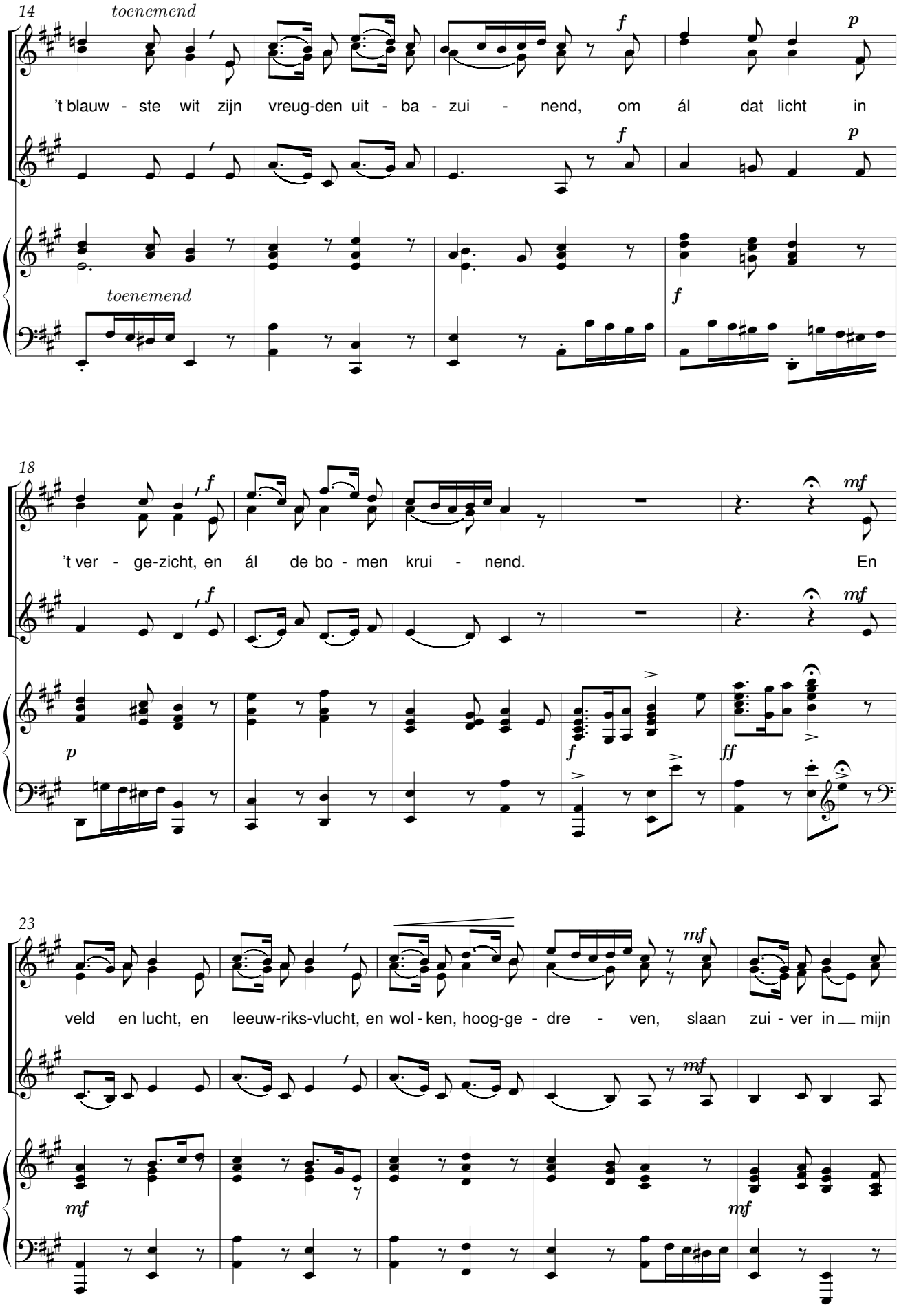
14
toenemend
f
p
't blauw - ste wit zijn vreug-den uit - ba - zui - nend, om ál dat licht in
toenemend
f
18
f
mf
't ver - ge-zicht, en ál de bo - men krui - nend. En
p
f
ff
23
mf
veld en lucht, en leeuw-riks-vlucht, en wol - ken, hoog-ge - dre - ven, slaan zui - ver in mijn
mf
mf

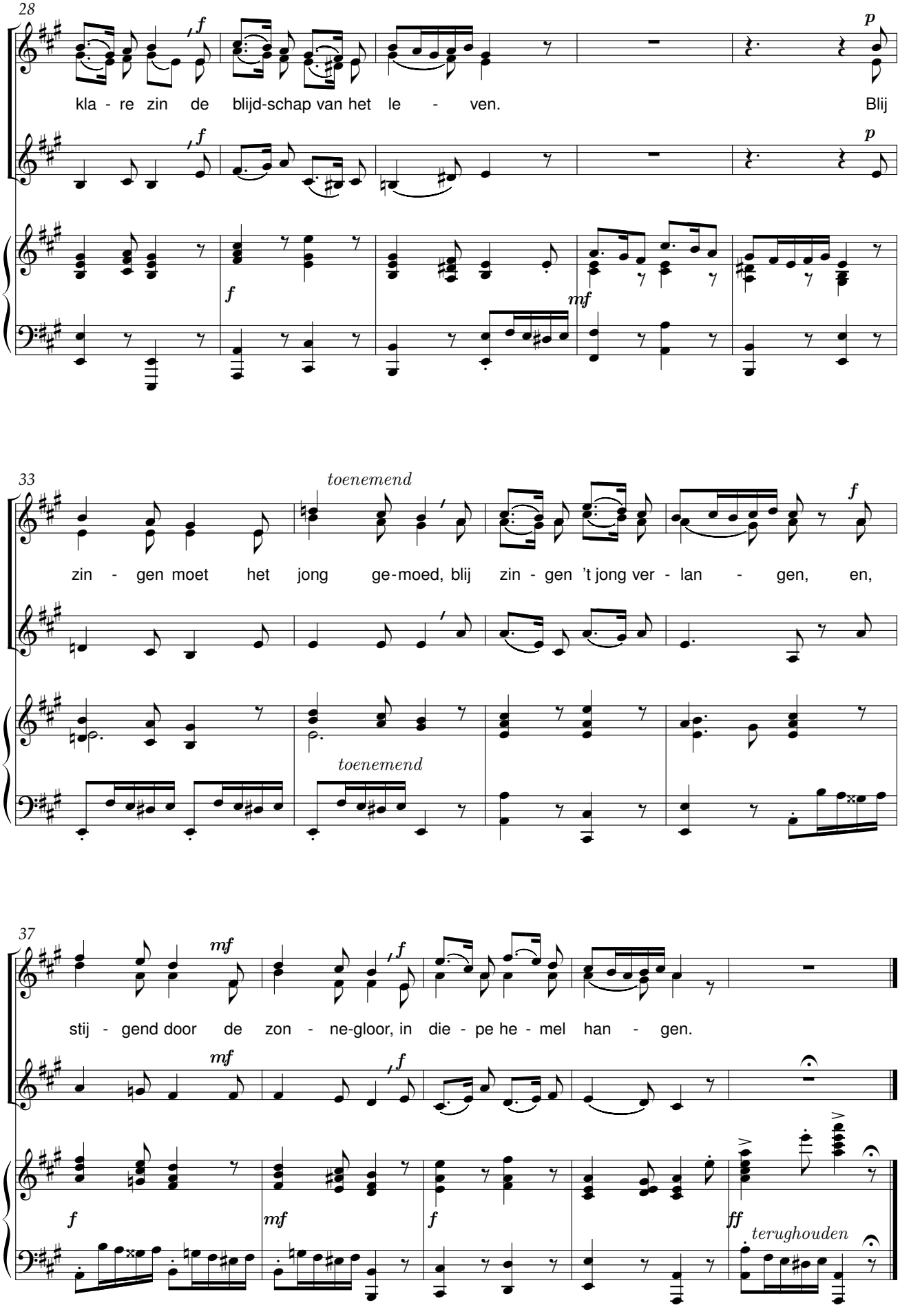
28
f
p
kla - re zin de blijd-schap van het le - ven.
Blij
f
p
f
mf
33
toenemend
f
zin - gen moet het jong ge-moed, blij zin - gen 't jong ver - lan - gen, en,
toenemend
37
mf
f
stij - gend door de zon - ne-gloor, in die - pe he - mel han - gen.
mf
f
f
mf
f
ff
terughouden

De avond zijgt als zegen

René De Clercq (1877-1932) Henri Zagwijn (1878-1954)

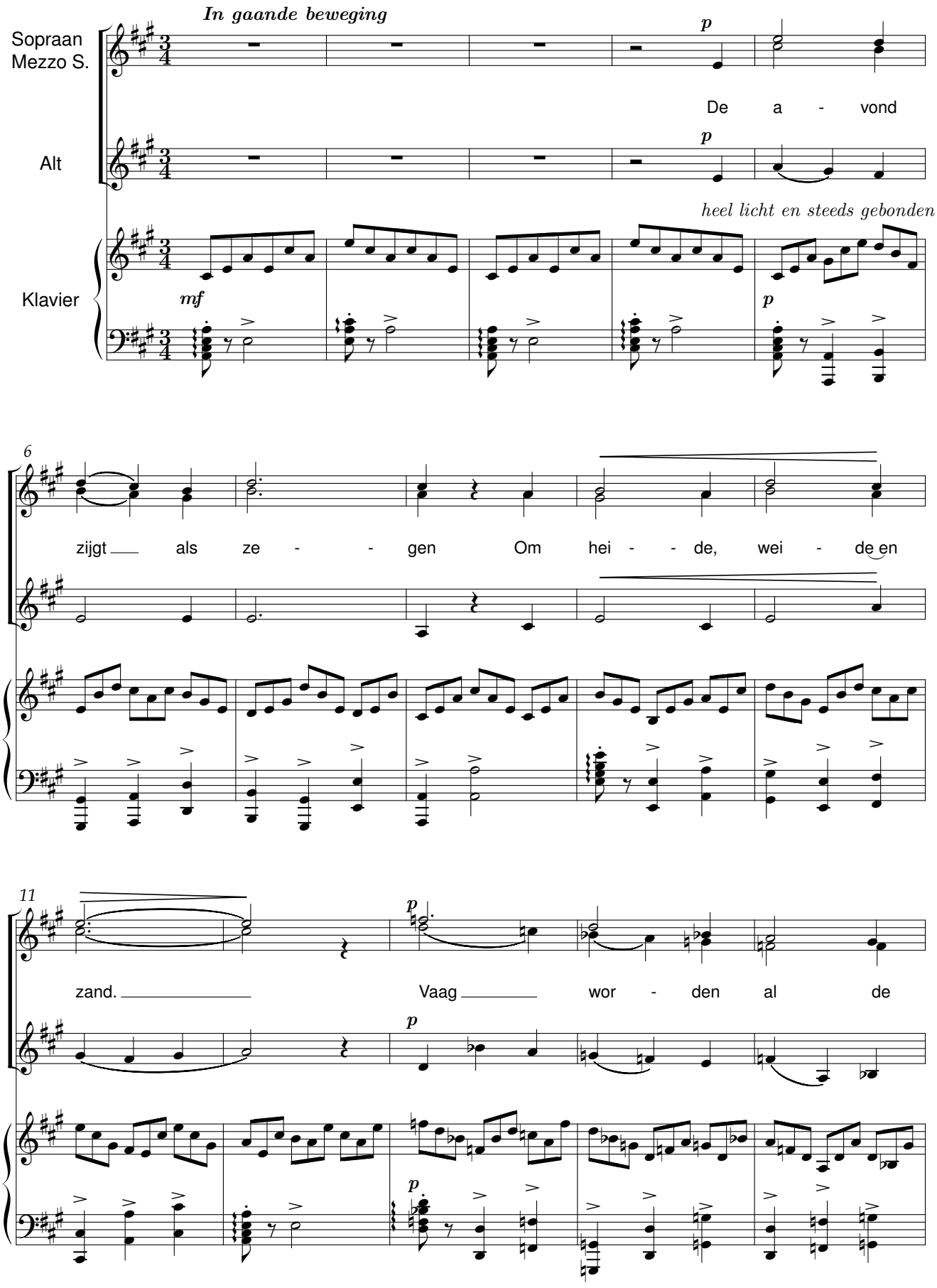

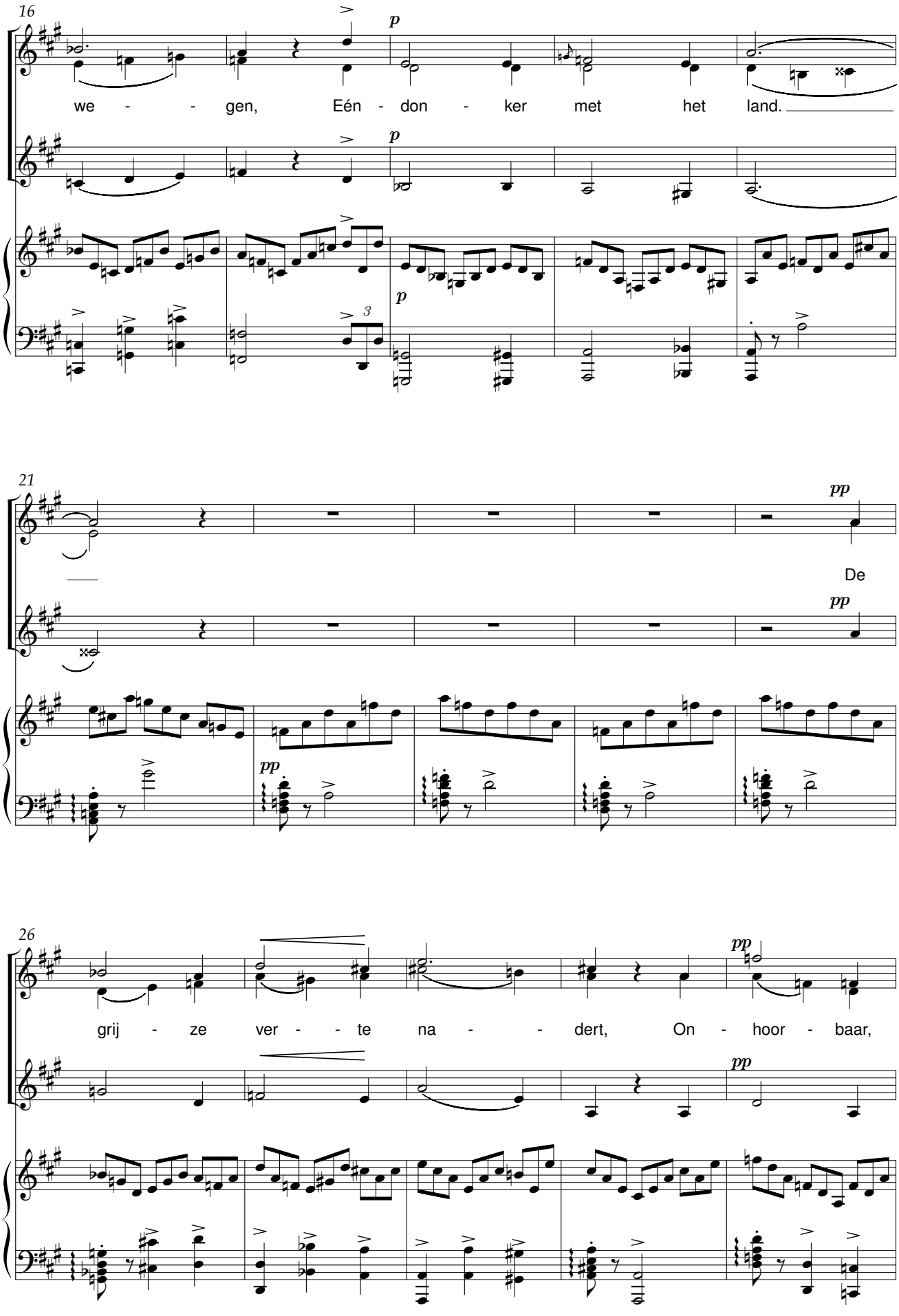
16
p
we - - gen, Eén - don - ker met het land.
p
p
3
21
pp
De
pp
pp
26
pp
grij - ze ver - - te na - - dert, On - hoor - baar,
pp

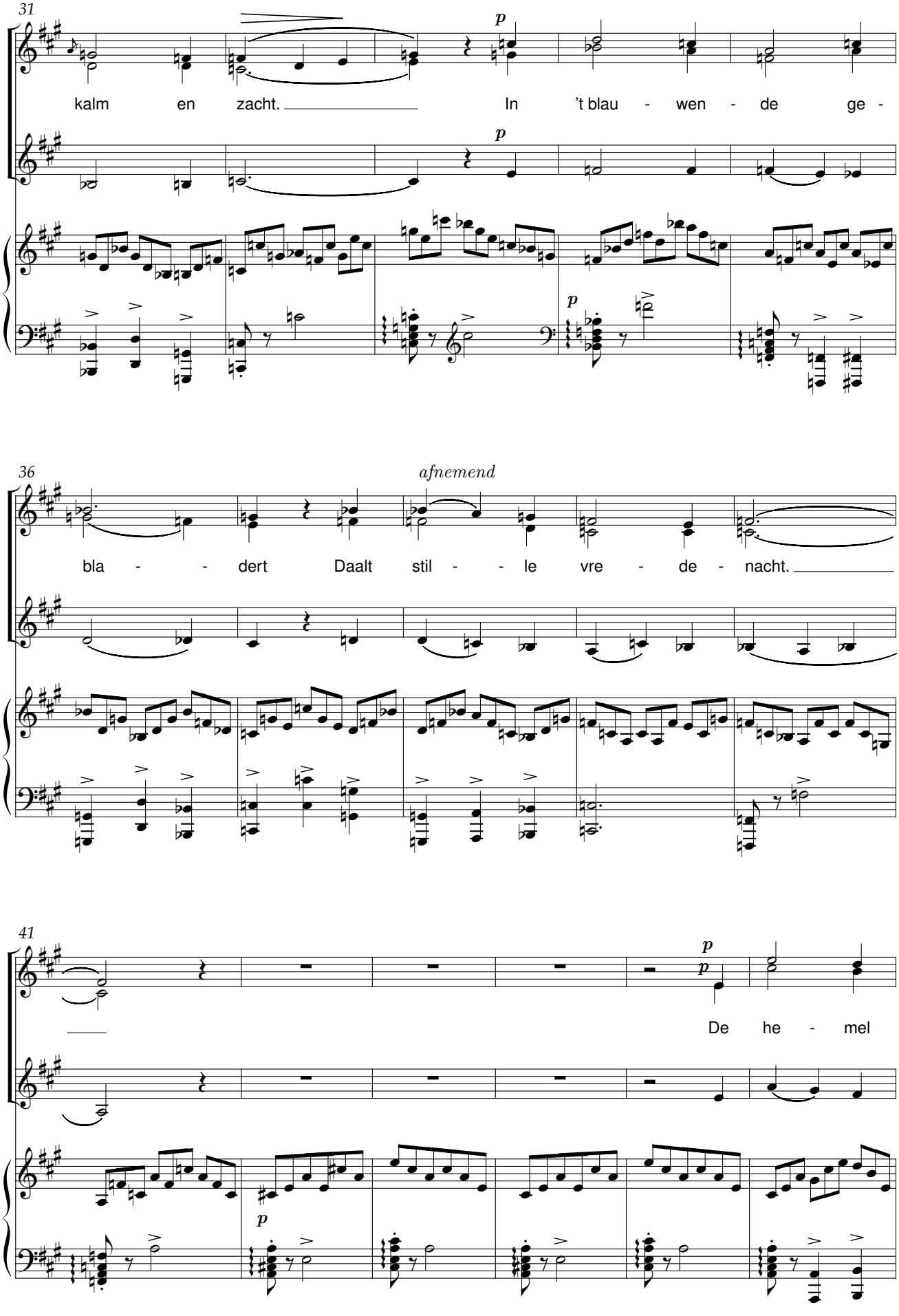
31
p
kalm en zacht. In 't blau - wen - de ge -
p
p
36
afnemend
bla - - dert Daalt stil - - le vre - de - nacht.
41
p
p
De he - mel
p

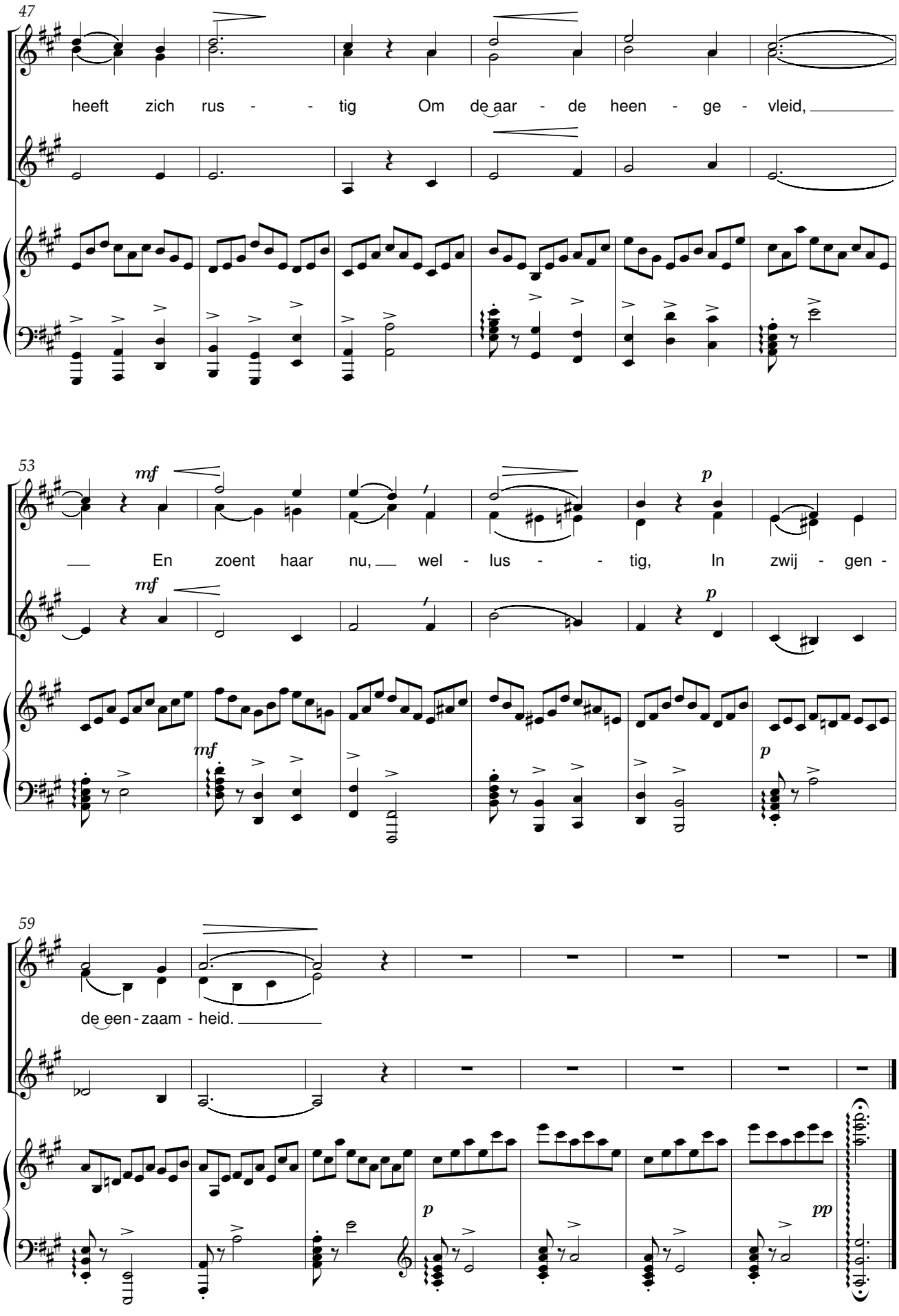
47
heeft zich rus - - tig Om de aar - de heen - ge - vleid,
53
mf
p
En zoent haar nu, wel - lus - - tig, In zwij - gen -
mf
mf
p
59
de een - zaam - heid.
p
pp

Frisse morgen

René De Clercq (1877-1932) Henri Zagwijn (1878-1954)

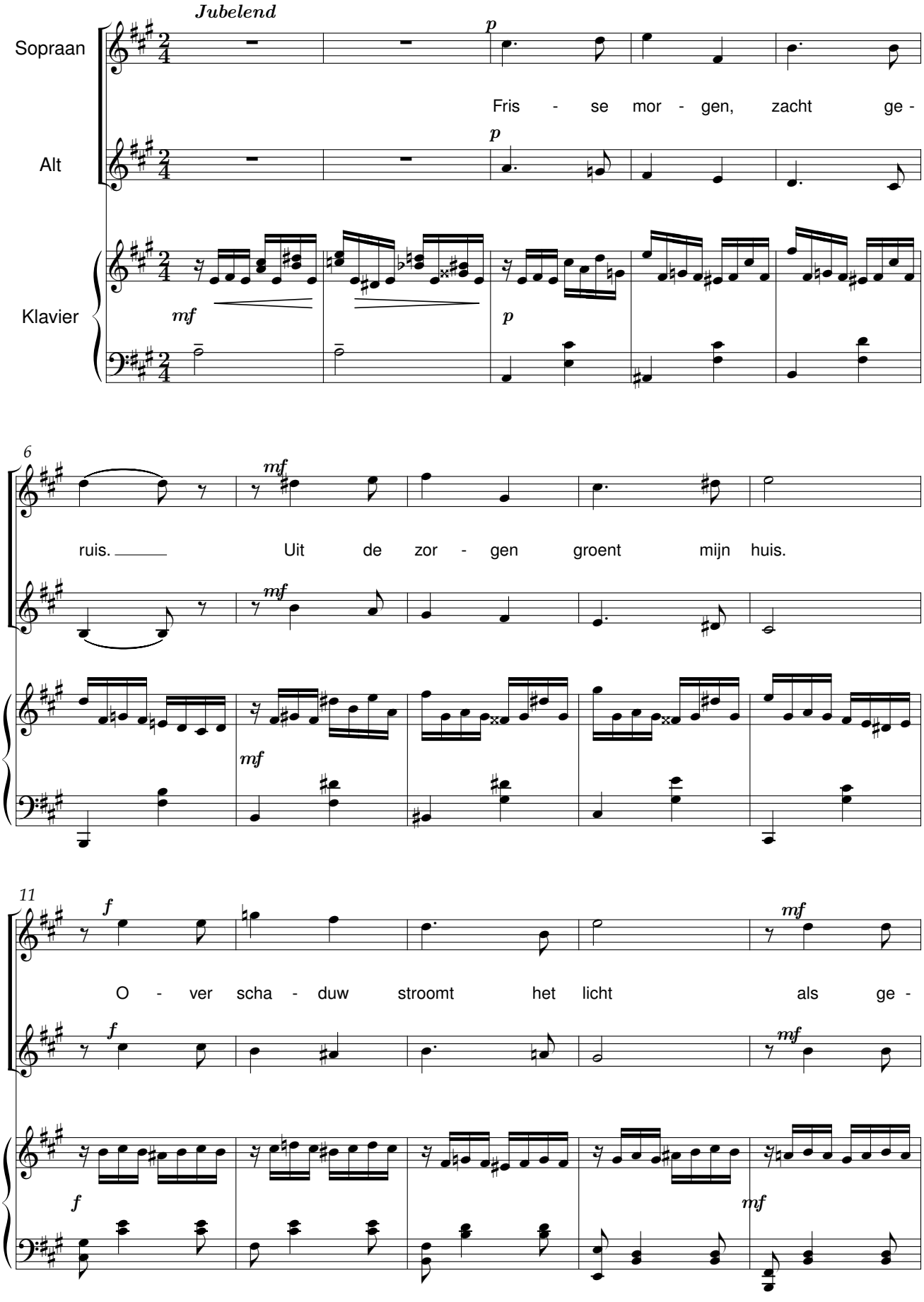

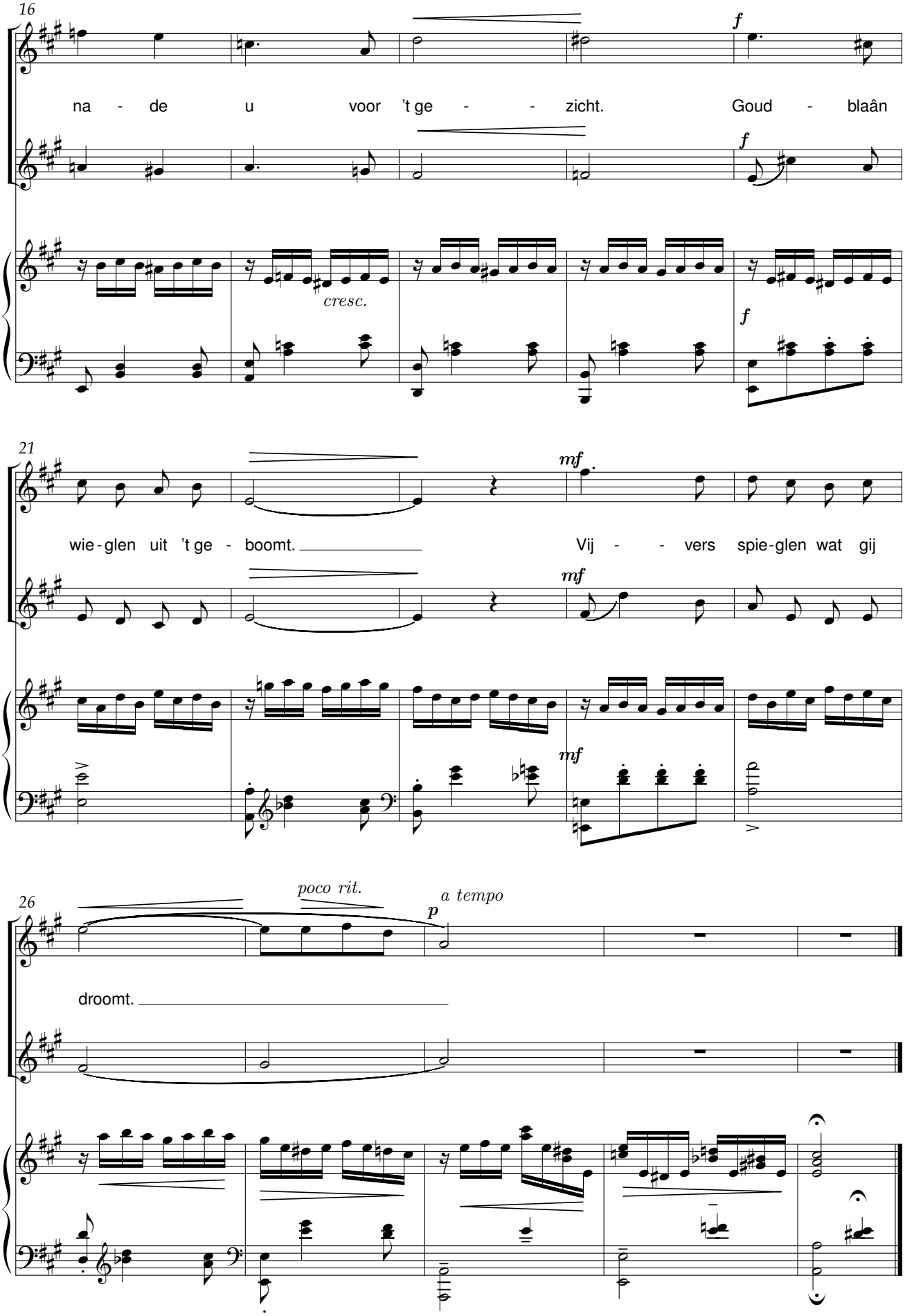
16
na - de u voor 't ge - - zicht. Goud - blaân
cresc.
21
wie-glen uit 't ge - boomt. Vij - - vers spie-glen wat gij
26
poco rit.
a tempo
droomt.

Op! schroomlijke reus

René De Clercq (1877-1932) Henri Zagwijn (1878-1954)

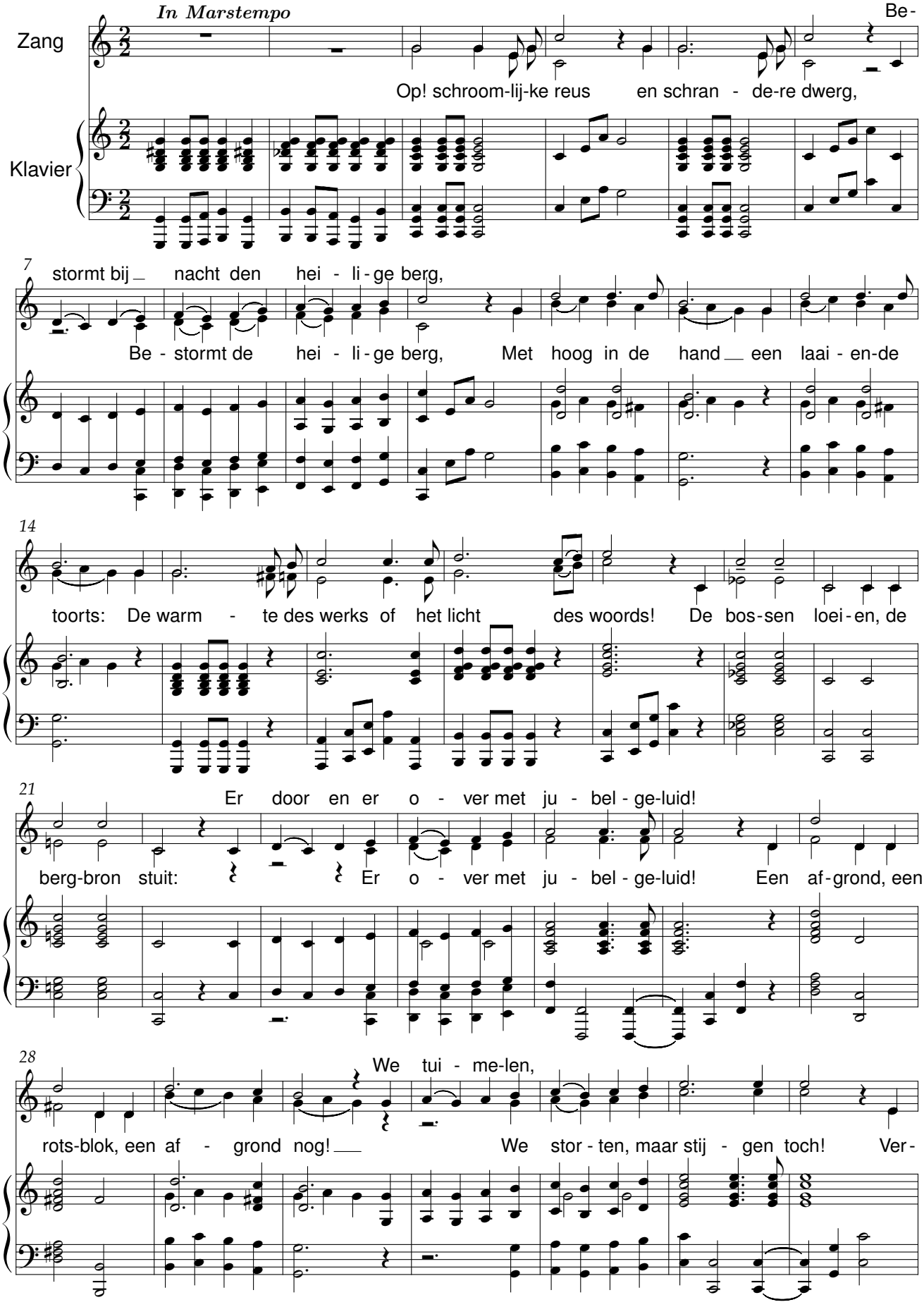

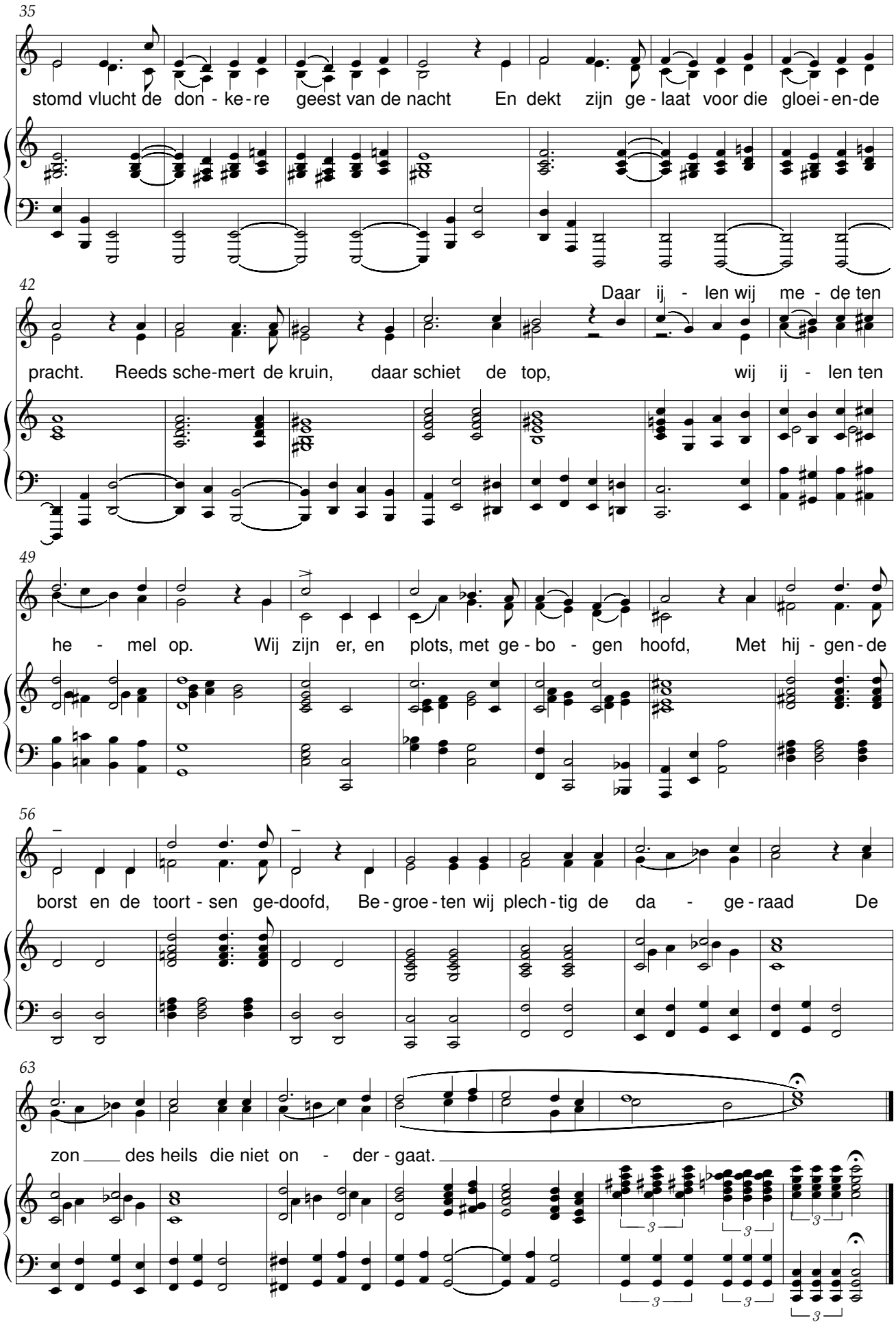
35
stomd vlucht de don - ke - re geest van de nacht En dekt zijn ge - laat voor die gloei - en-de
42
Daar ij - len wij me - de ten
pracht. Reeds sche-mert de kruin, daar schiet de top, wij ij - len ten
49
he - mel op. Wij zijn er, en plots, met ge - bo - gen hoofd, Met hij - gen - de
56
borst en de toort - sen ge-doofd, Be - groe - ten wij plech - tig de da - ge - raad De
63
zon des heils die niet on - der - gaat.

Ring-King

René De Clercq (1877-1932) Henri Zagwijn (1878-1954)

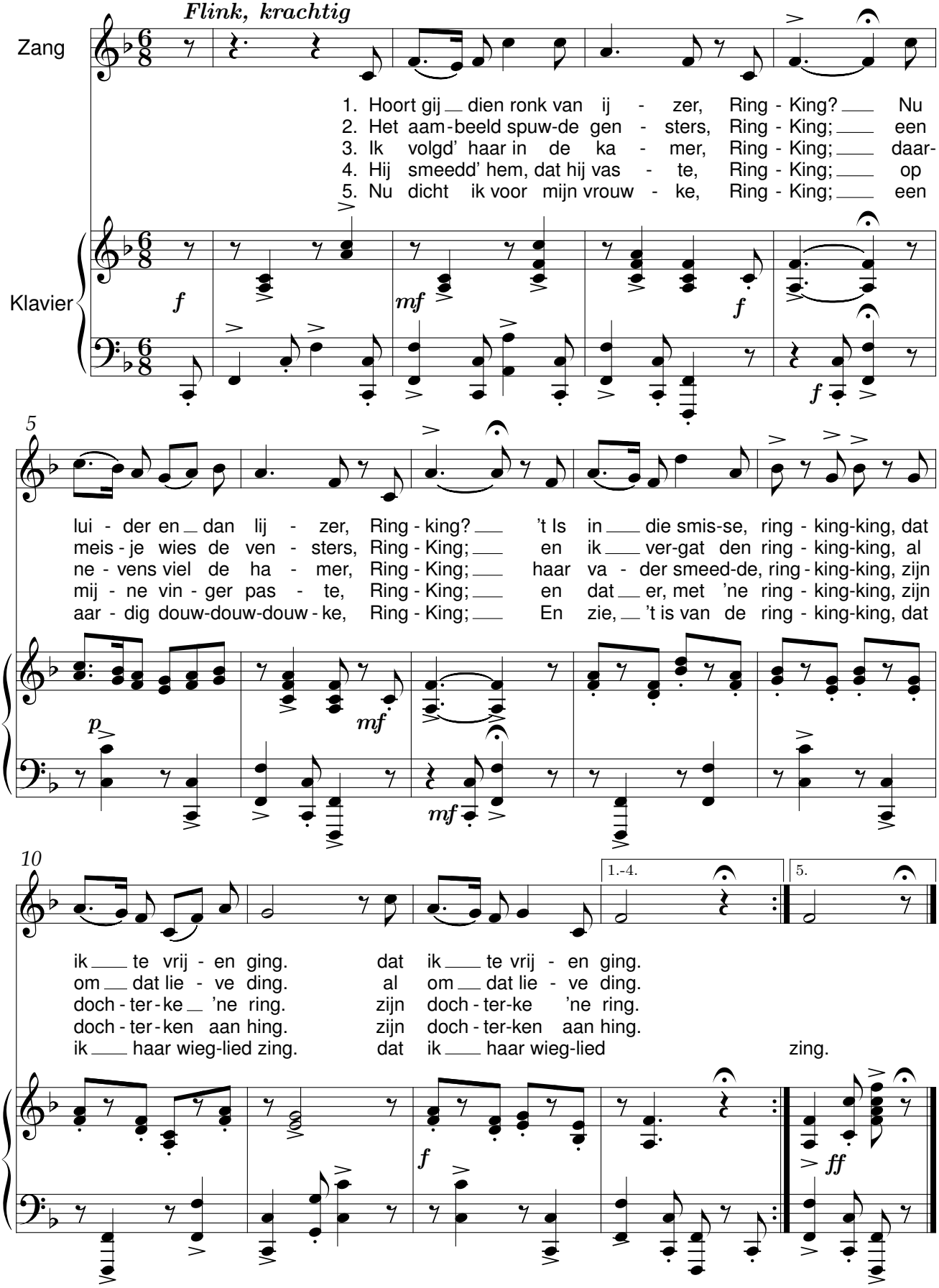

Schone nacht

René De Clercq (1877-1932) Henri Zagwijn (1878-1954)

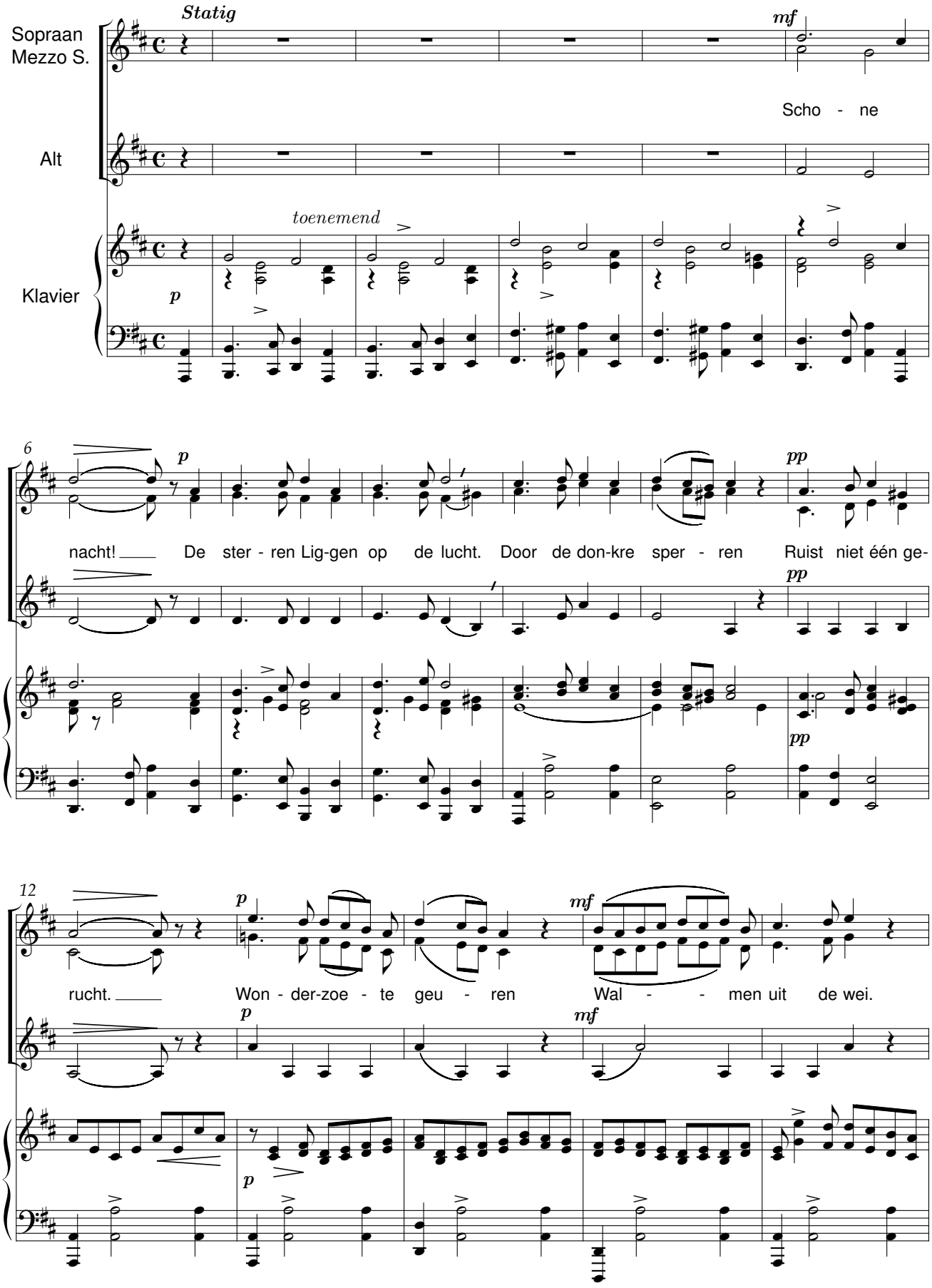

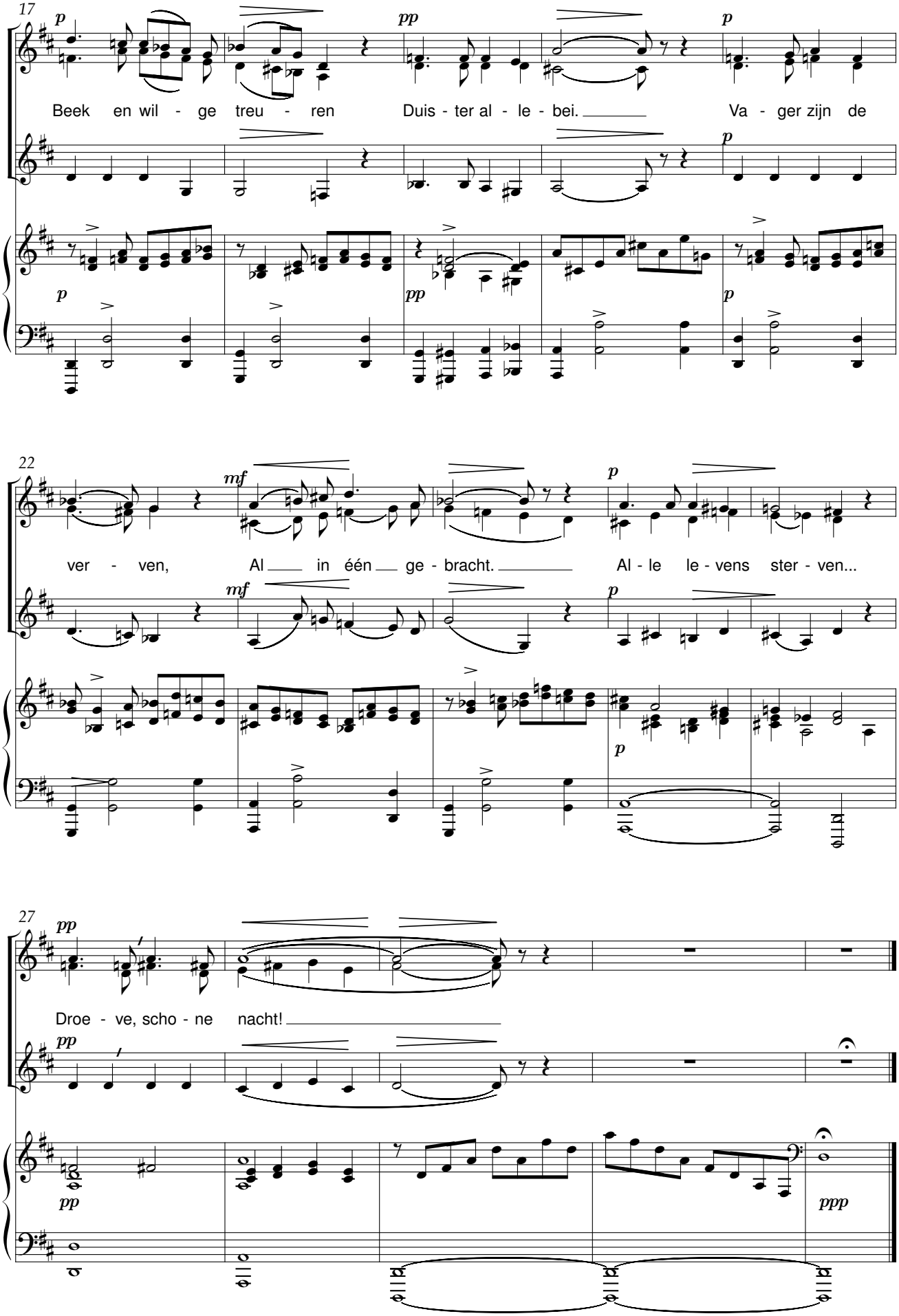
17
p
pp
p
Beek en wil - ge treu - ren Duis - ter al - le - bei. Va - ger zijn de
22
mf
p
ver - ven, Al in één ge - bracht. Al - le le - vens ster - ven...
27
pp
Droe - ve, scho - ne nacht!
ppp

Voor ’t Kantkussen

René De Clercq (1877-1932) Henri Zagwijn (1878-1954)

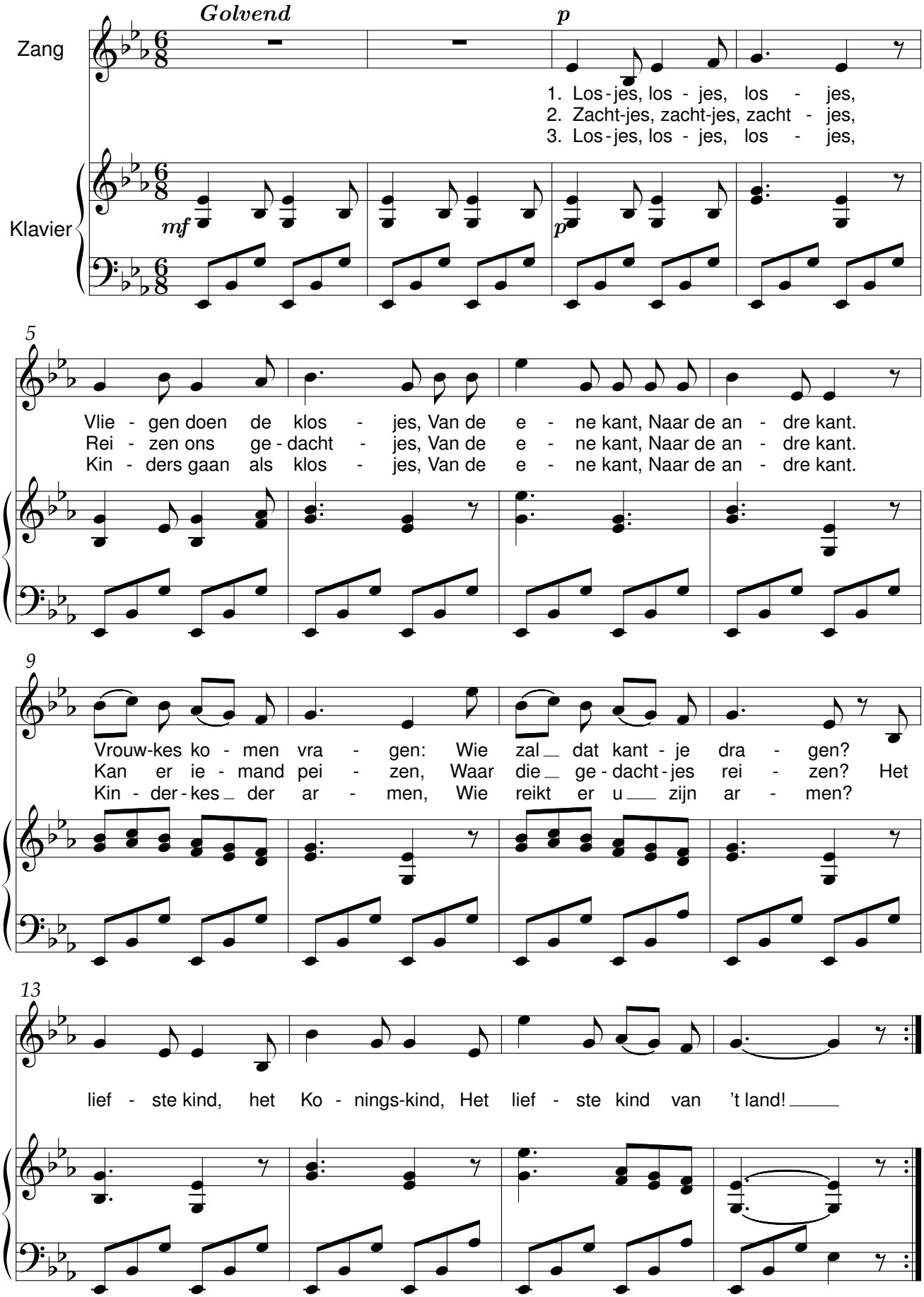

Sarlotteke

René De Clercq (1877-1932) Henri Zagwijn (1878-1954)

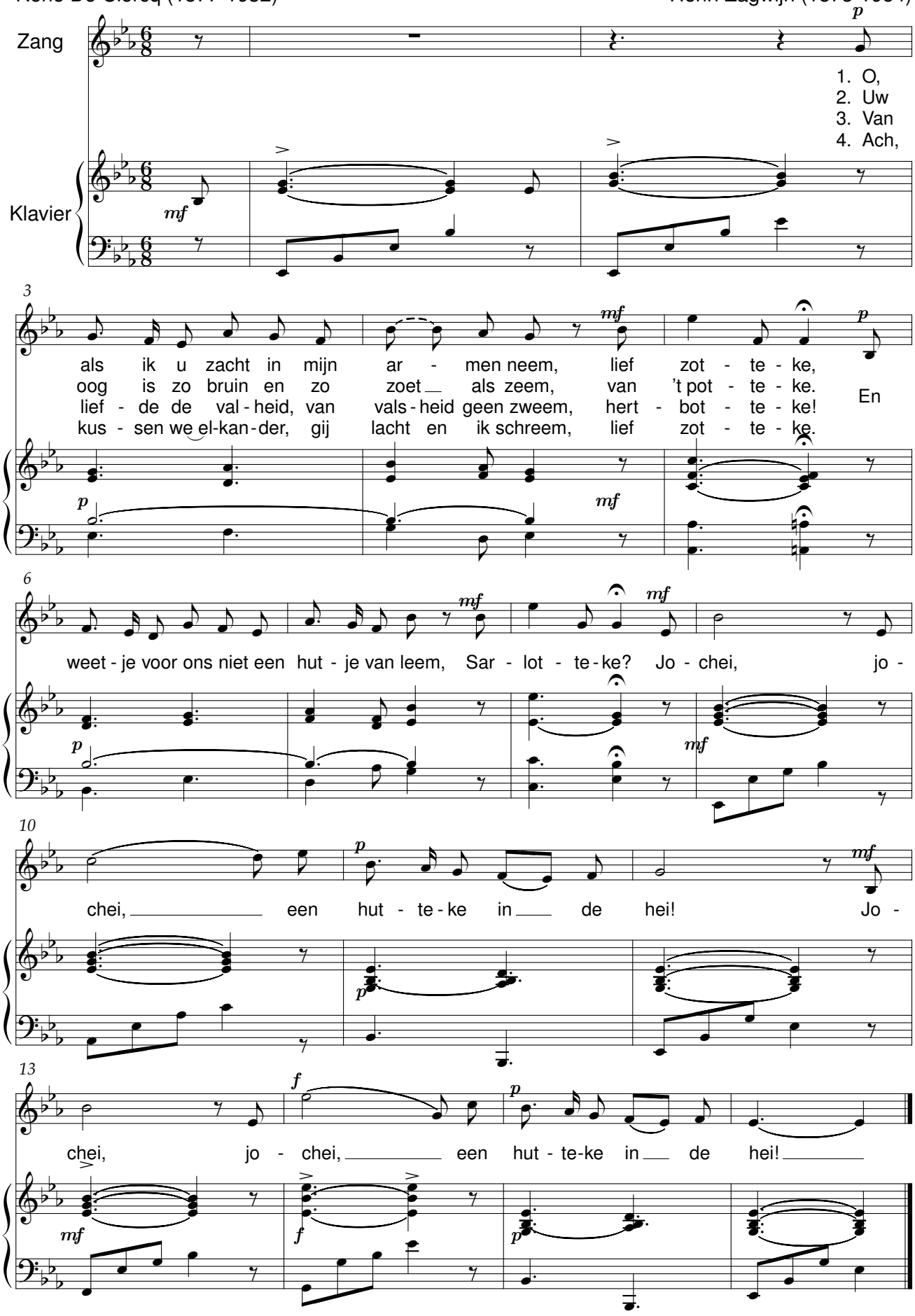

Op de Weefstoel

René De Clercq (1877-1932) Henri Zagwijn (1878-1954)

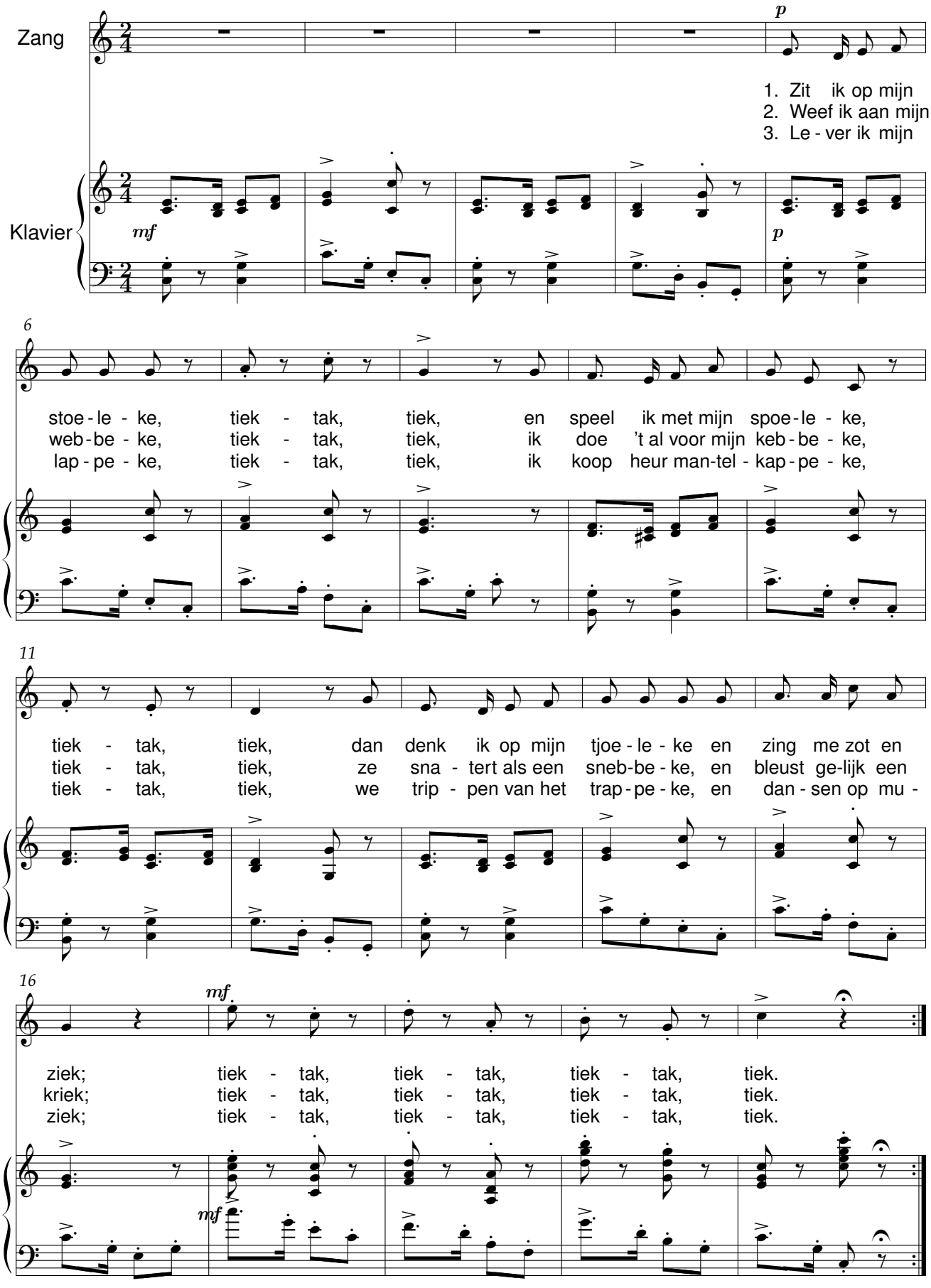

Van Pier de Mandenmaker

René De Clercq (1877-1932) Henri Zagwijn (1878-1954)

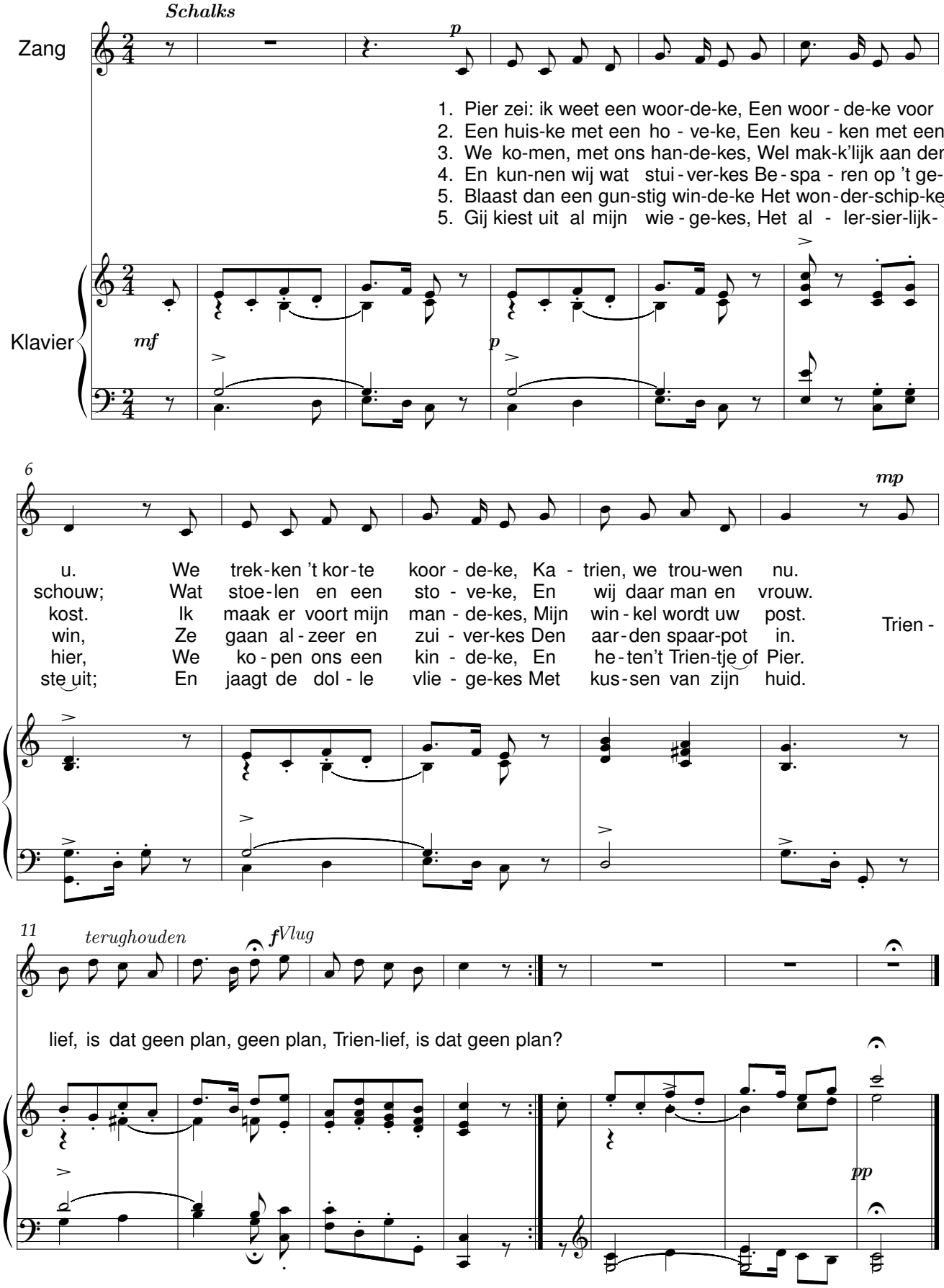

Mijn kleen, kleen dochterke

René De Clercq (1877-1932) Henri Zagwijn (1878-1954)

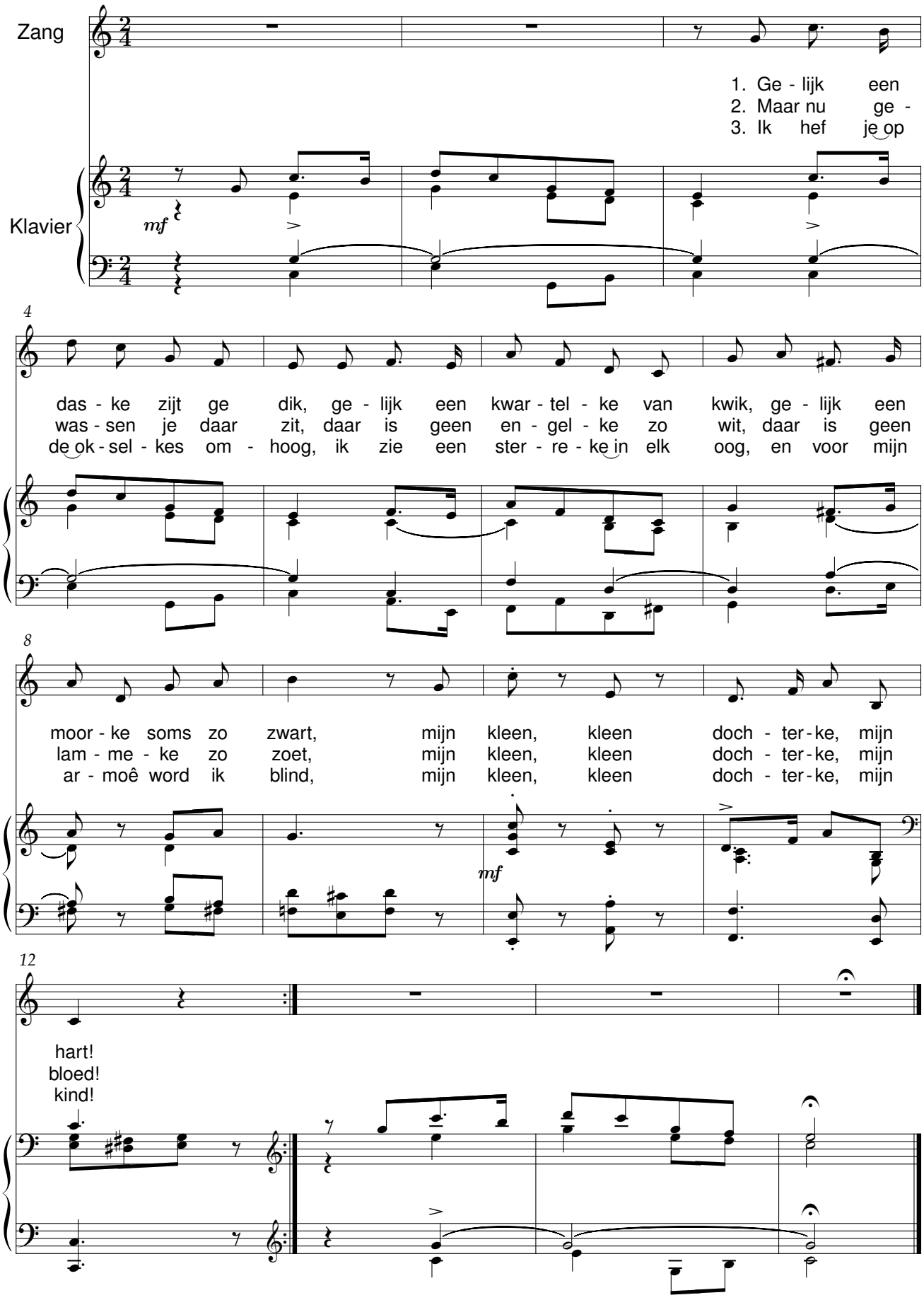

Ik ben van de buiten

René De Clercq (1877-1932) Henri Zagwijn (1878-1954)

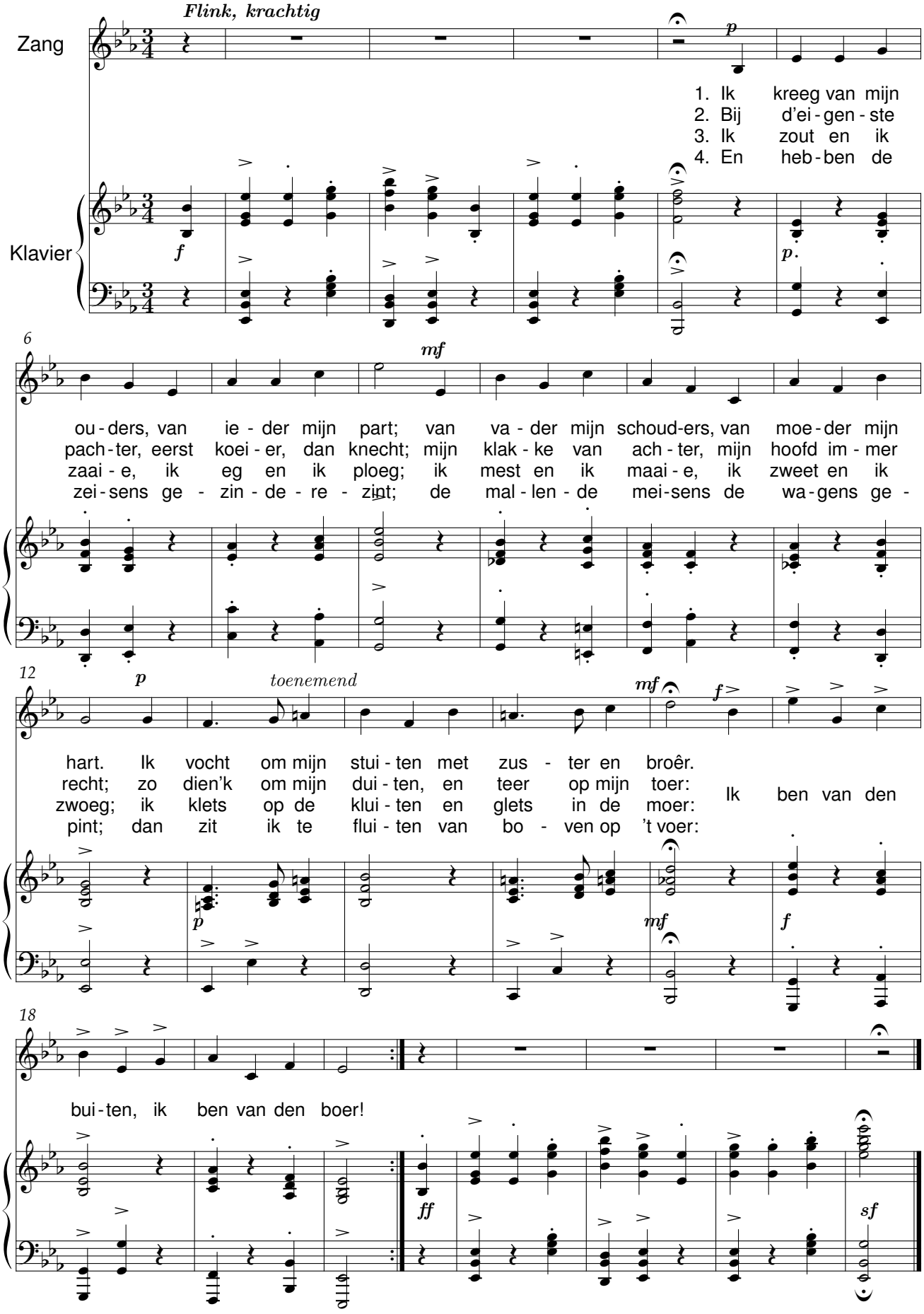

Vlaamse Kermis

René De Clercq (1877-1932) Henri Zagwijn (1878-1954)

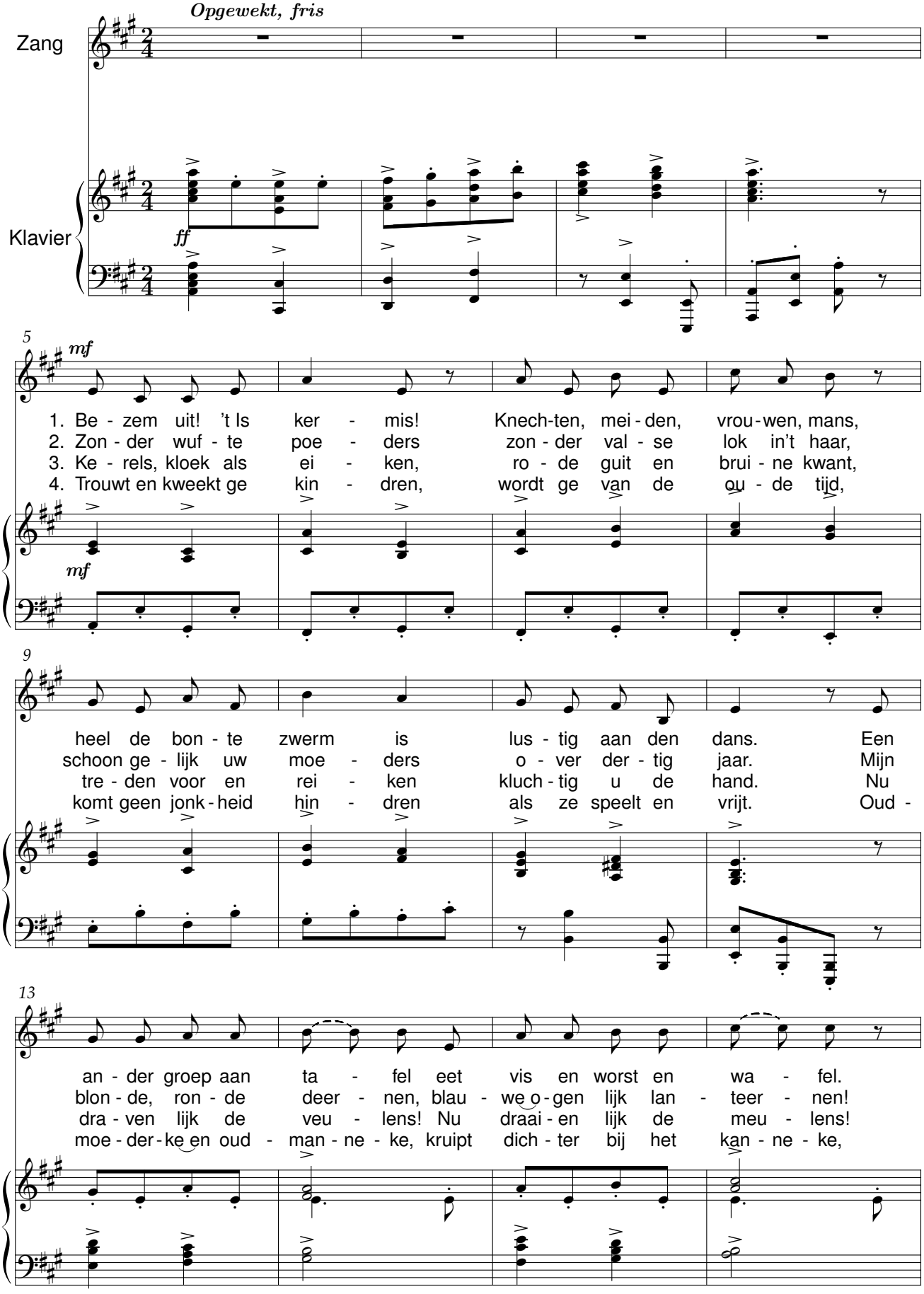

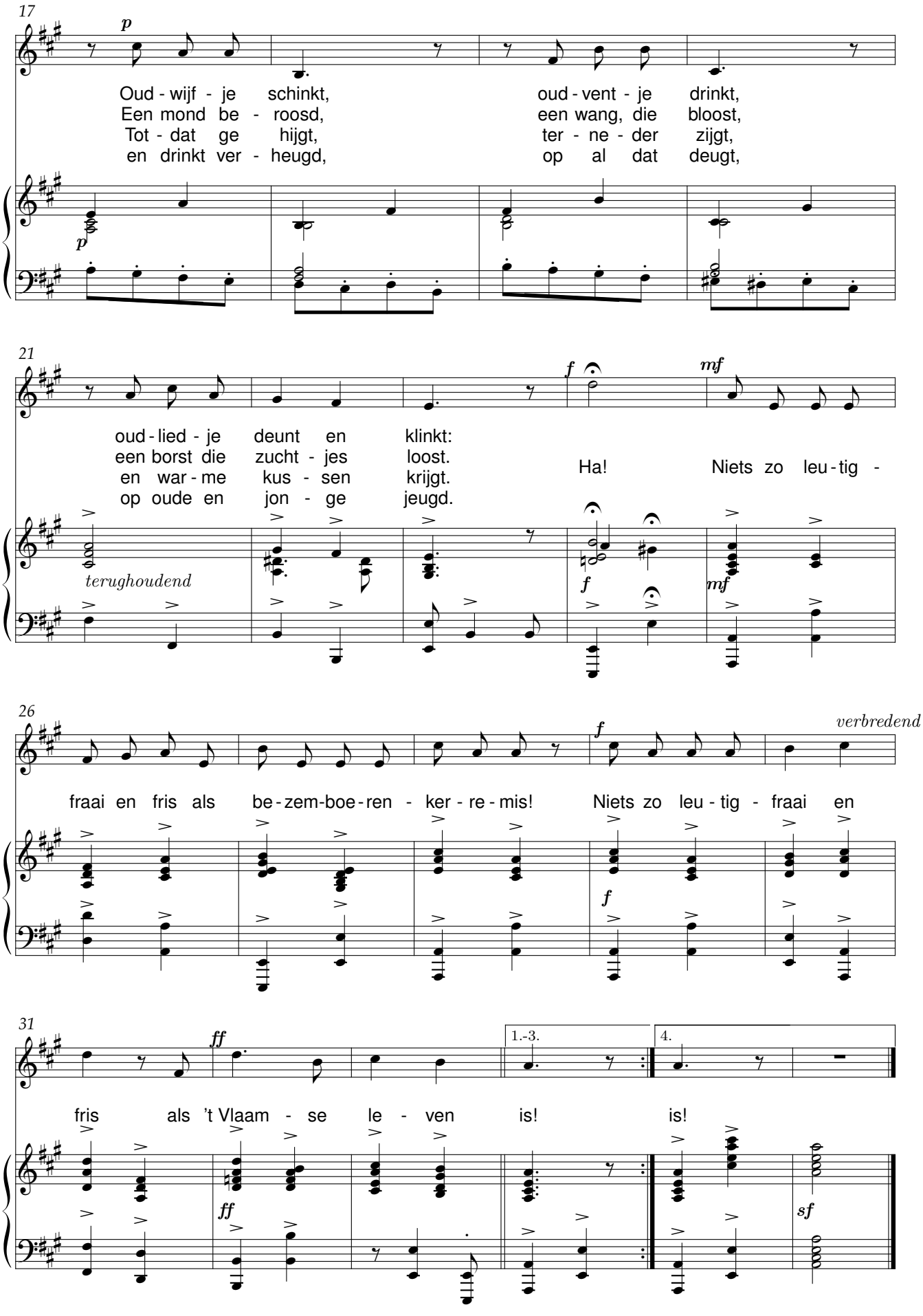
17
p
Oud - wijf - je schinkt,
Een mond be - roosd,
Tot - dat ge hijgt,
en drinkt ver - heugd,
oud - vent - je drinkt,
een wang, die bloost,
ter - ne - der zijgt,
op al dat deugt,
21
f
mf
oud - lied - je deunt en klinkt:
een borst die zucht - jes loost.
en war - me kus - sen krijgt.
op oude en jon - ge jeugd.
Ha! Niets zo leu - tig -
terughoudend
26
verbredend
fraai en fris als be - zem-boe - ren - ker - re - mis!
Niets zo leu - tig - fraai en
31
ff
1.-3.
4.
fris als 't Vlaam - se le - ven is!
is!
sf

Van ’t Spinsterke

René De Clercq (1877-1932) Henri Zagwijn (1878-1954)

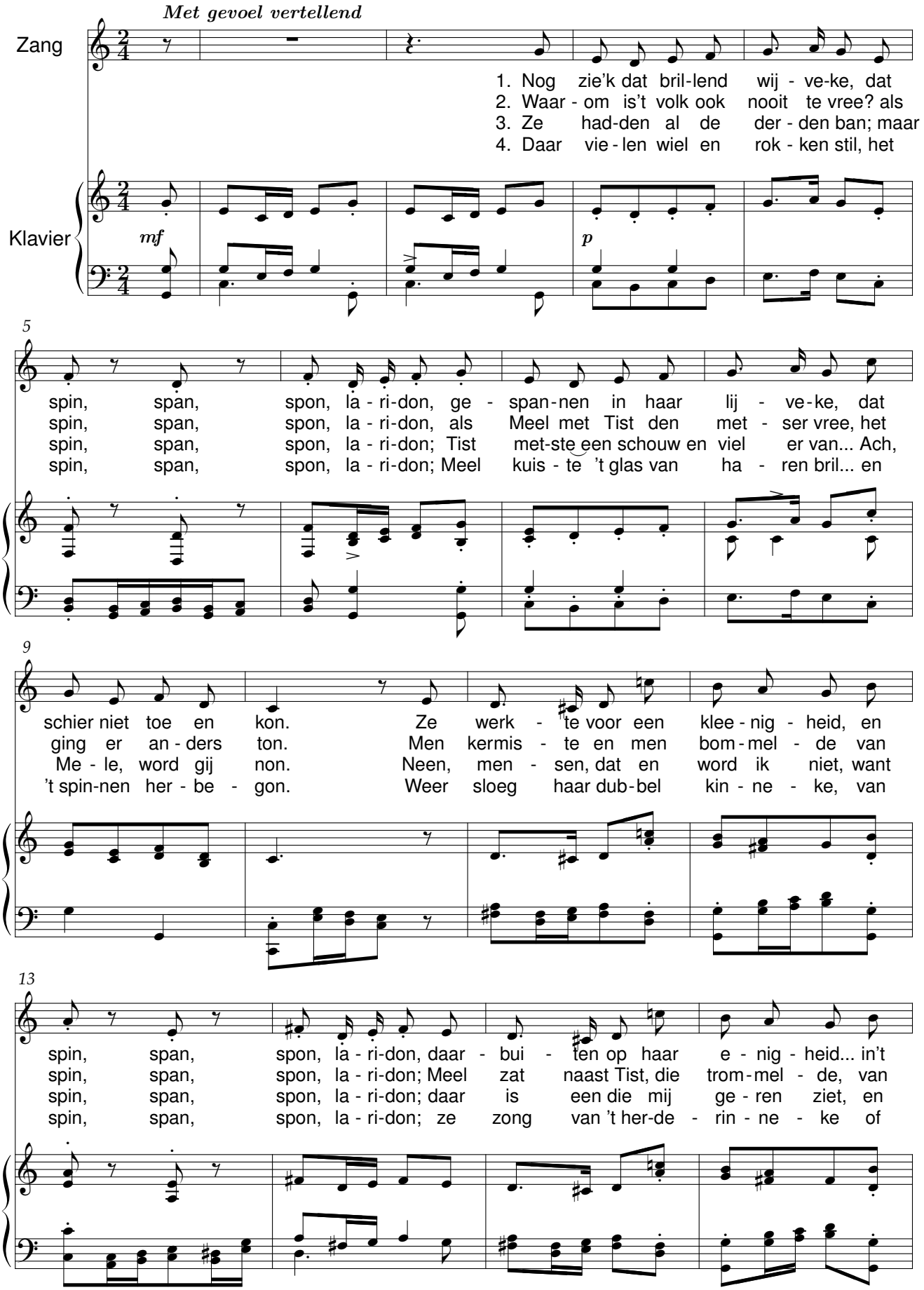

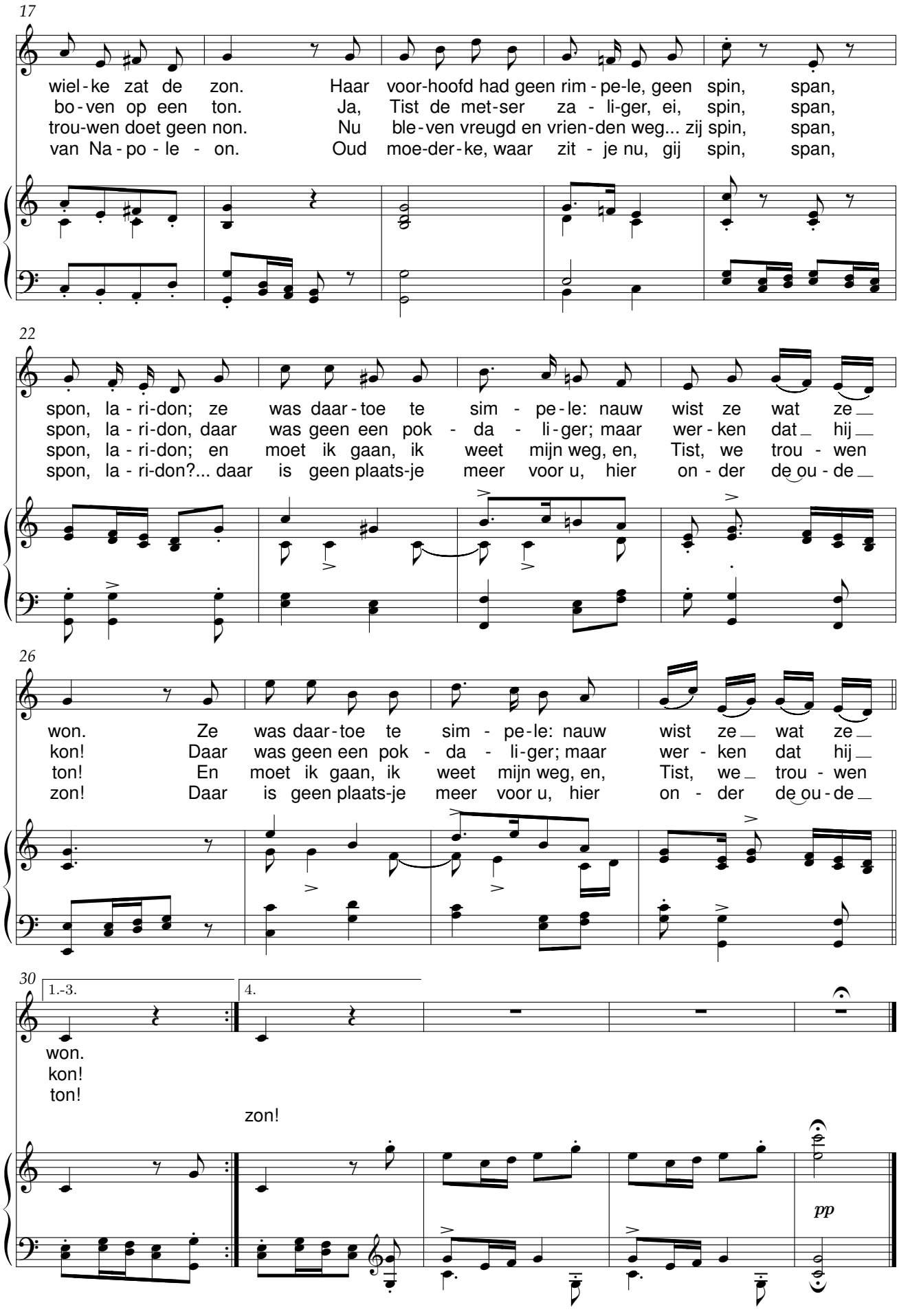
17
wiel-ke zat de zon. Haar voor-hoofd had geen rim-pe-le, geen spin, span,
bo-ven op een ton. Ja, Tist de met-ser za-li-ger, ei, spin, span,
trou-wen doet geen non. Nu ble-ven vreugd en vrien-den weg... zij spin, span,
van Na-po-le-on. Oud moe-der-ke, waar zit-je nu, gij spin, span,
22
spon, la-ri-don; ze was daar-toe te sim-pe-le: nauw wist ze wat ze
spon, la-ri-don, daar was geen een pok-da-li-ger; maar wer-ken dat hij
spon, la-ri-don; en moet ik gaan, ik weet mijn weg, en, Tist, we trou-wen
spon, la-ri-don?... daar is geen plaats-je meer voor u, hier on-der de ou-de
26
won. Ze was daar-toe te sim-pe-le: nauw wist ze wat ze
kon! Daar was geen een pok-da-li-ger; maar wer-ken dat hij
ton! En moet ik gaan, ik weet mijn weg, en, Tist, we trou-wen
zon! Daar is geen plaats-je meer voor u, hier on-der de ou-de
30
1.-3.
4.
won.
kon!
ton!
zon!
pp

Lapper Krispijn

René De Clercq (1877-1932) Henri Zagwijn (1878-1954)

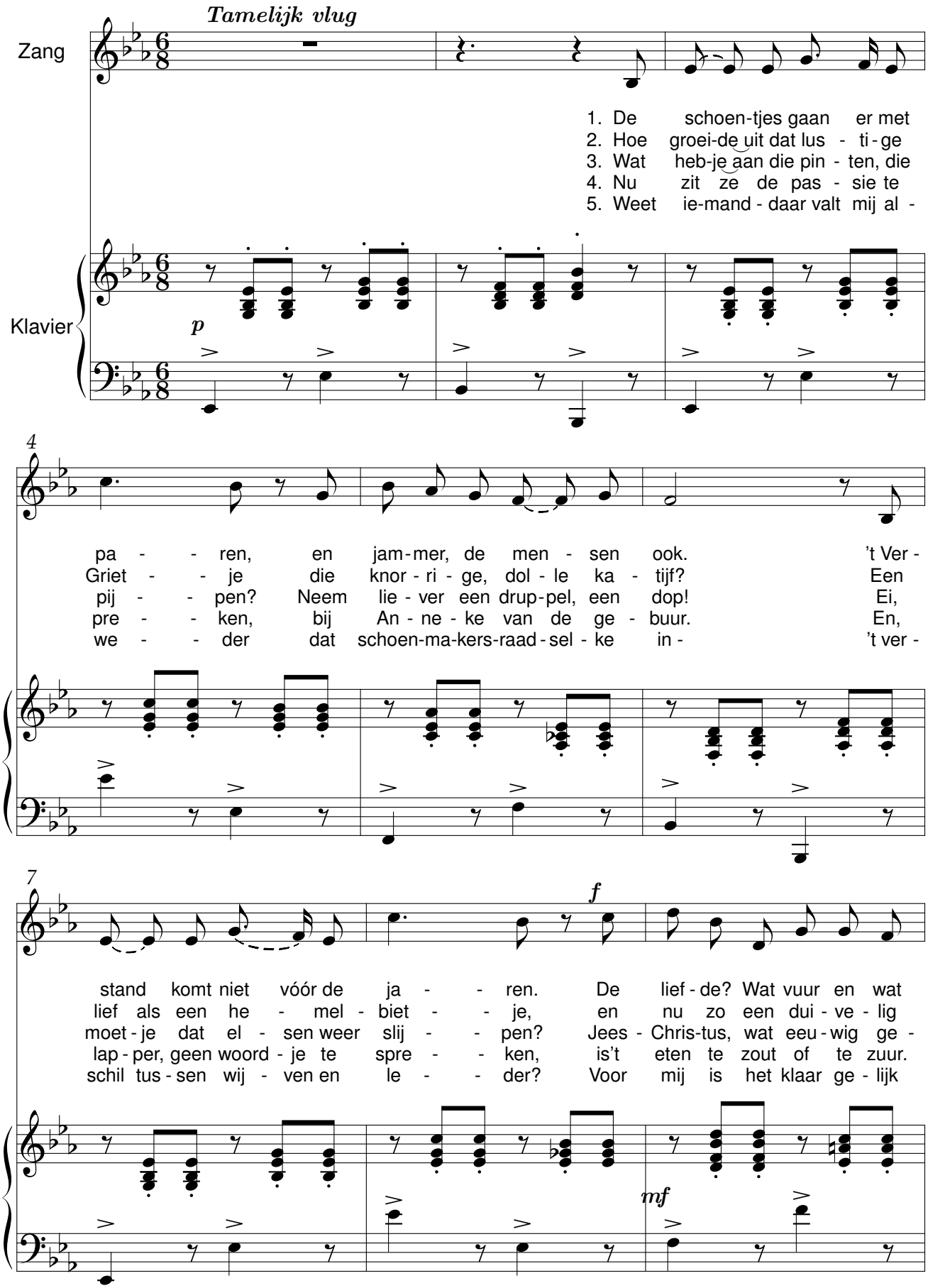

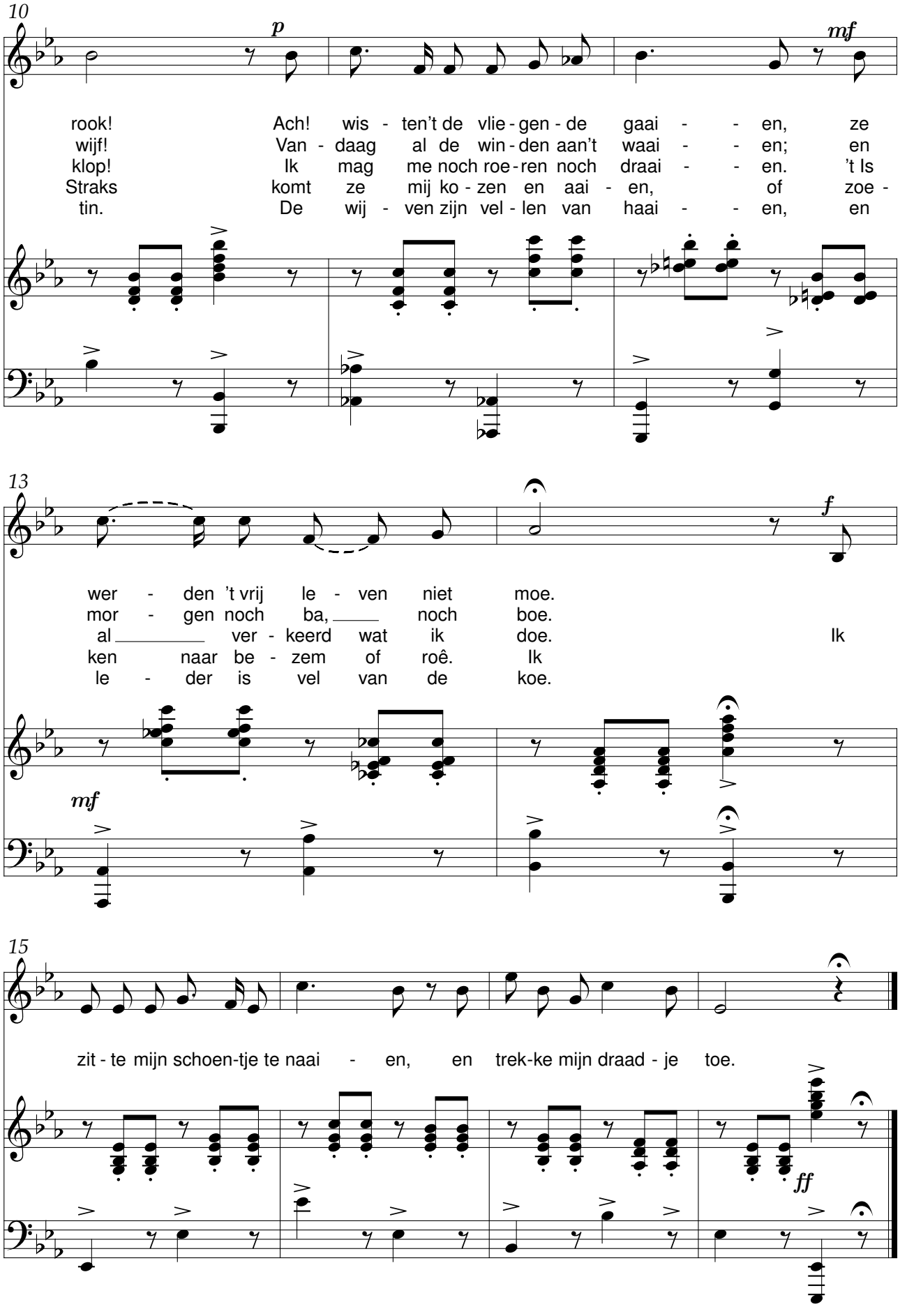
10
p
mf
rook! Ach! wis - ten't de vlie - gen - de gaai - - en, ze
wijf! Van - daag al de win - den aan't waai - - en; en
klop! Ik mag me noch roe - ren noch draai - - en. 't Is
Straks komt ze mij ko - zen en aai - en, of zoe -
tin. De wij - ven zijn vel - len van haai - - en, en
13
f
wer - den 't vrij le - ven niet moe.
mor - gen noch ba, noch boe.
al ver - keerd wat ik doe. Ik
ken naar be - zem of roê. Ik
le - der is vel van de koe.
mf
15
zit - te mijn schoen-tje te naai - en, en trek-ke mijn draad - je toe.
ff

Bierkes plaats

René De Clercq (1877-1932) Henri Zagwijn (1878-1954)

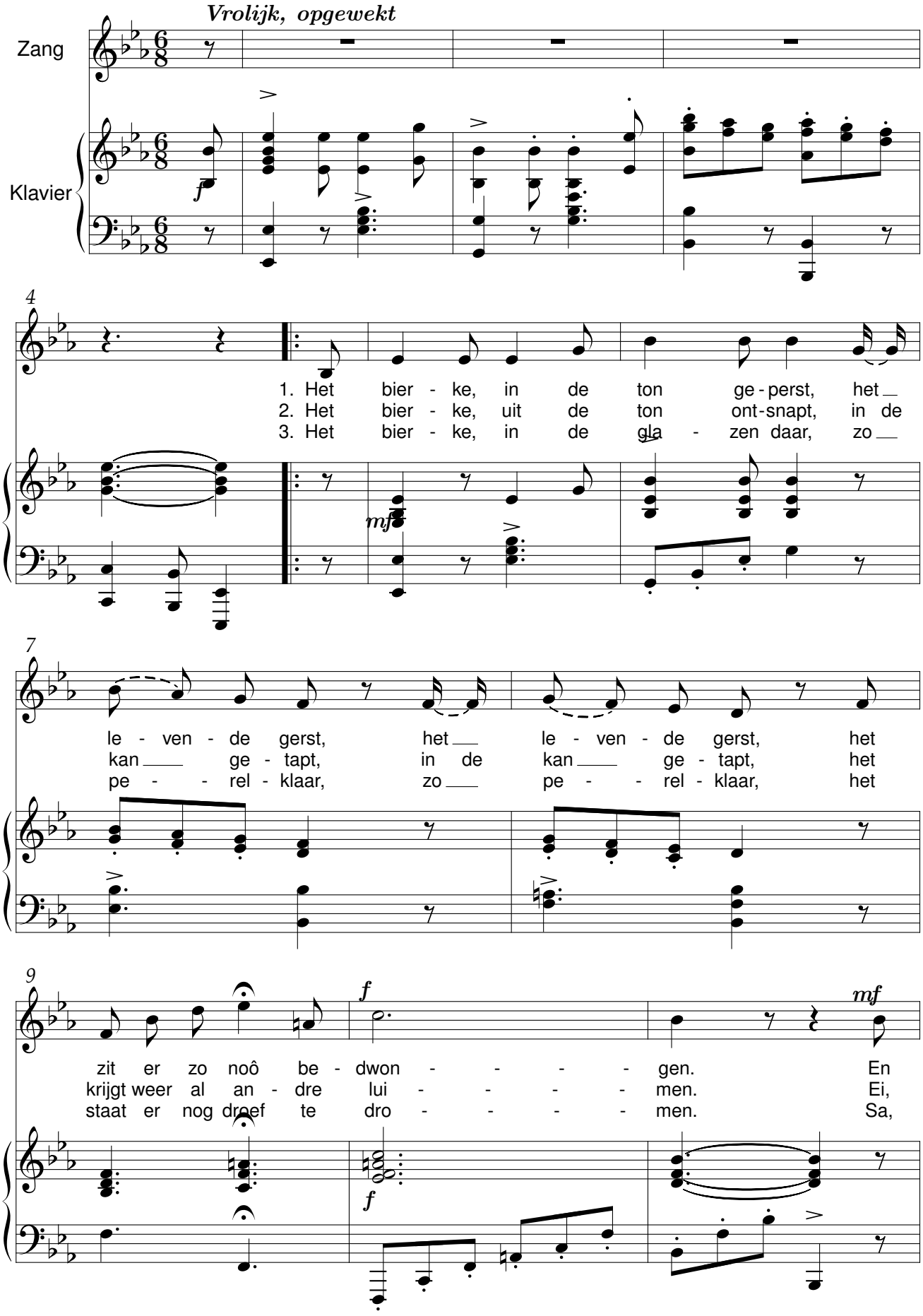

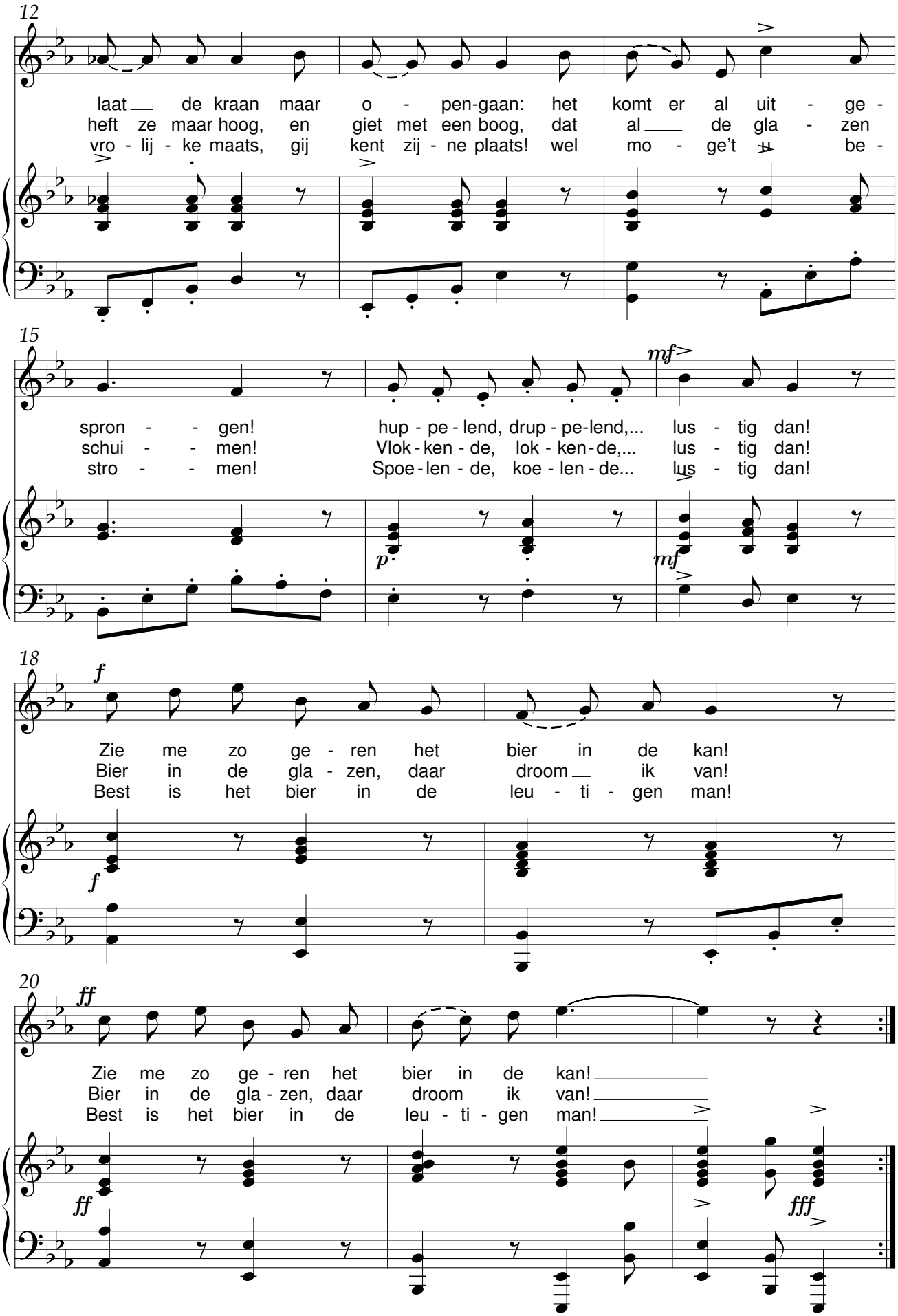
12
laat de kraan maar o - pen-gaan: het komt er al uit - ge -
heft ze maar hoog, en giet met een boog, dat al de gla - zen
vro - lij - ke maats, gij kent zij - ne plaats! wel mo - ge't be -
15
spron - - gen! hup - pe - lend, drup - pe-lend,... lus - tig dan!
schui - - men! Vlok - ken - de, lok - ken - de,... lus - tig dan!
stro - - men! Spoe - len - de, koe - len - de... lus - tig dan!
mf
p
mf
18
f
Zie me zo ge - ren het bier in de kan!
Bier in de gla - zen, daar droom ik van!
Best is het bier in de leu - ti - gen man!
f
20
ff
Zie me zo ge - ren het bier in de kan!
Bier in de gla - zen, daar droom ik van!
Best is het bier in de leu - ti - gen man!
ff
fff

De Linde

René De Clercq (1877-1932) Henri Zagwijn (1878-1954)

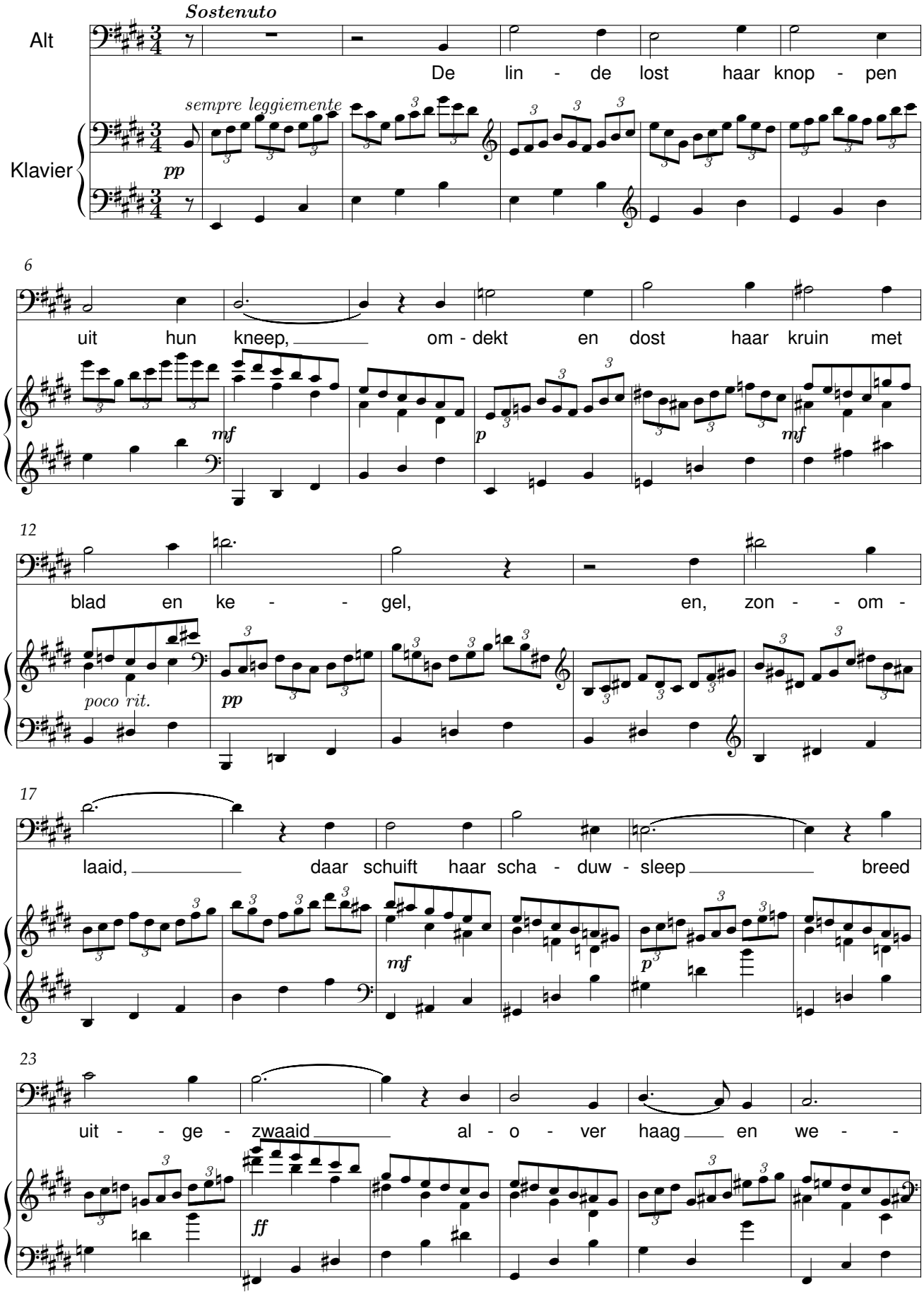

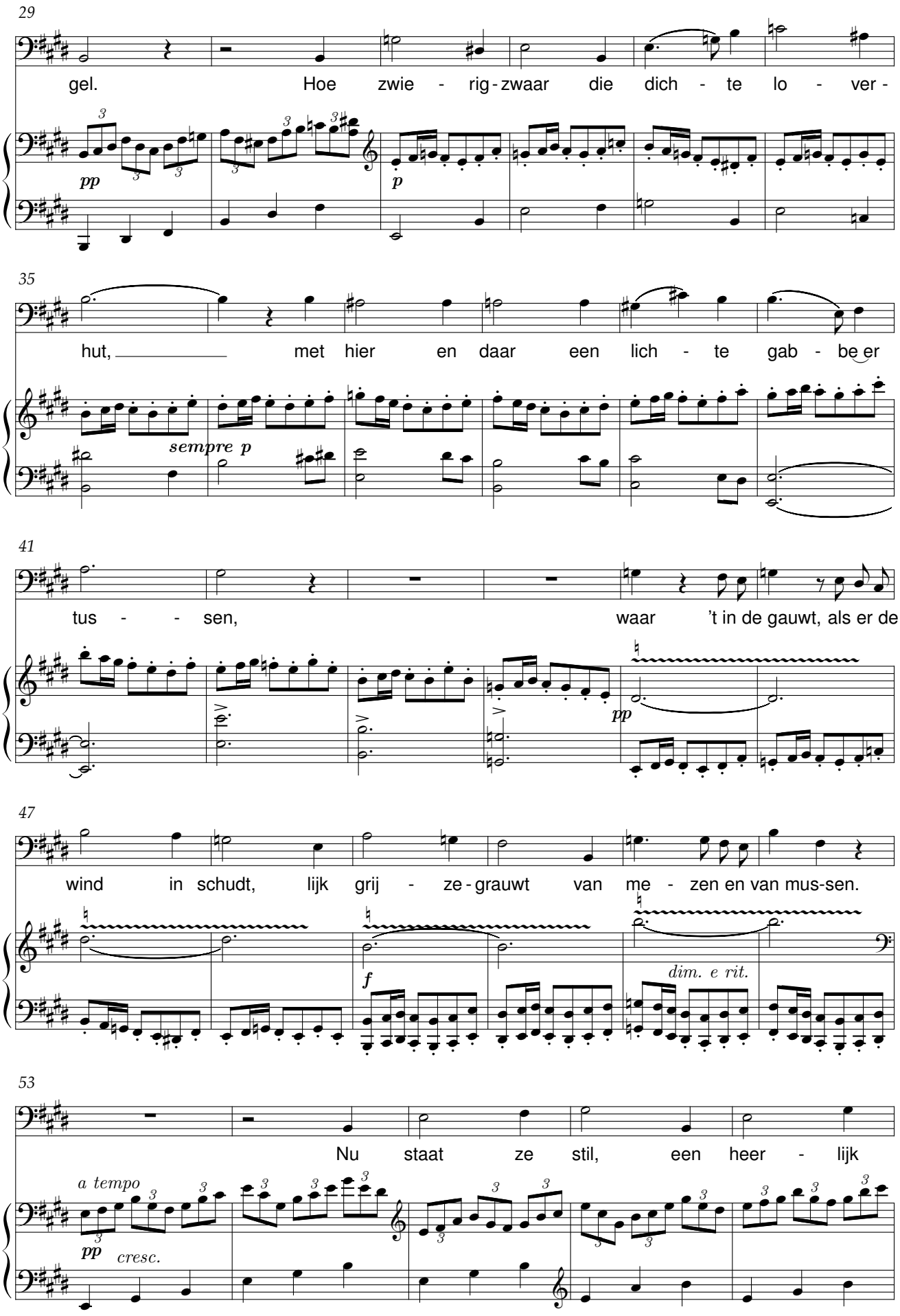
29
gel. Hoe zwie - rig - zwaar die dich - te lo - ver -
pp
p
35
hut, met hier en daar een lich - te gab - be er
sempre p
41
tus - - sen, waar 't in de gauwt, als er de
pp
47
wind in schudt, lijk grij - ze - grauwt van me - zen en van mus-sen.
f
dim. e rit.
53
Nu staat ze stil, een heer - lijk
a tempo
pp
cresc.

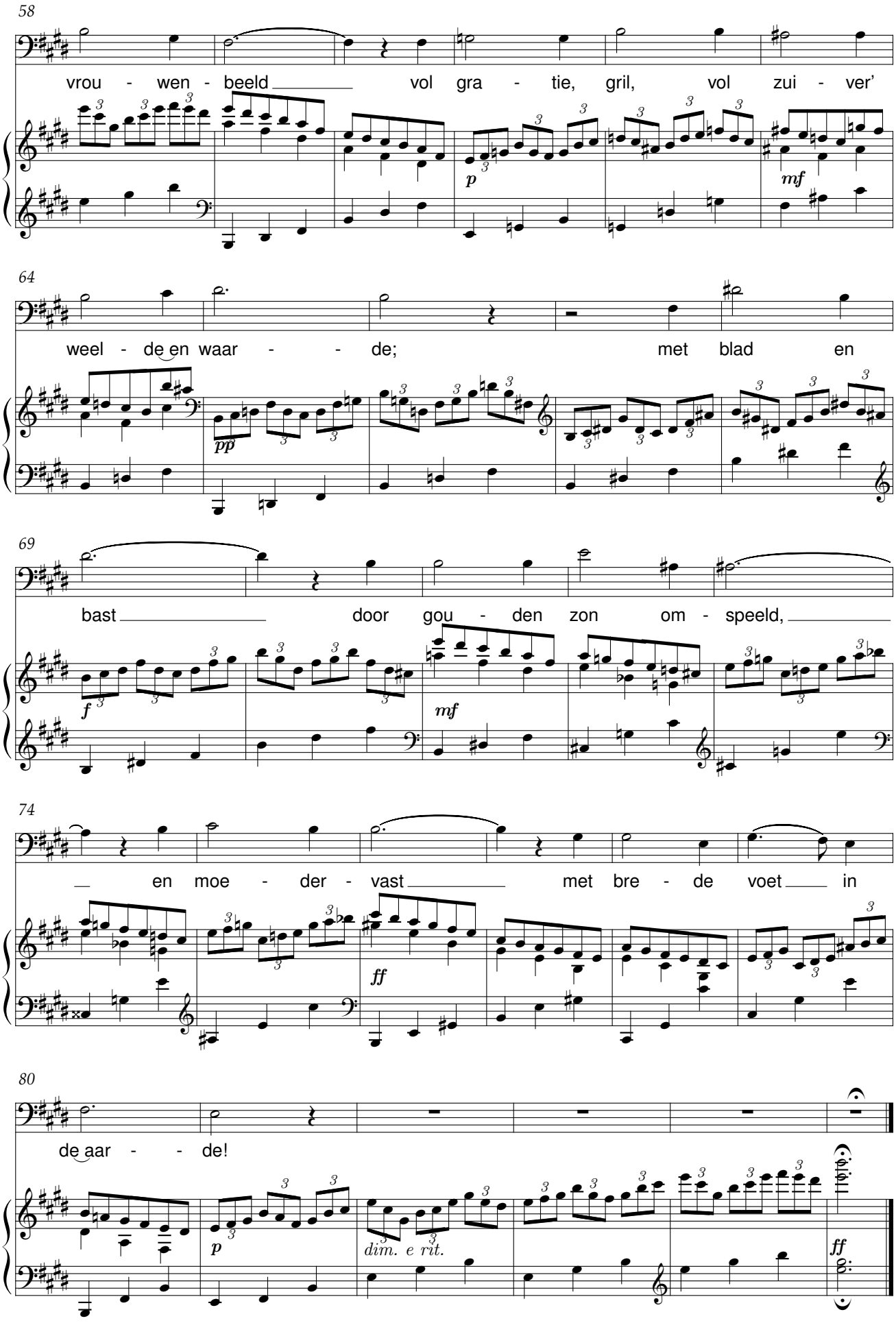
58
vrou - wen - beeld vol gra - tie, gril, vol zui - ver'
p
mf
64
weel - de en waar - - de; met blad en
pp
69
bast door gou - den zon om - speeld,
f
mf
74
en moe - der - vast met bre - de voet in
ff
80
de aar - - de!
p
dim. e rit.
ff

De Zwingel

René De Clercq (1877-1932) Henri Zagwijn (1878-1954)

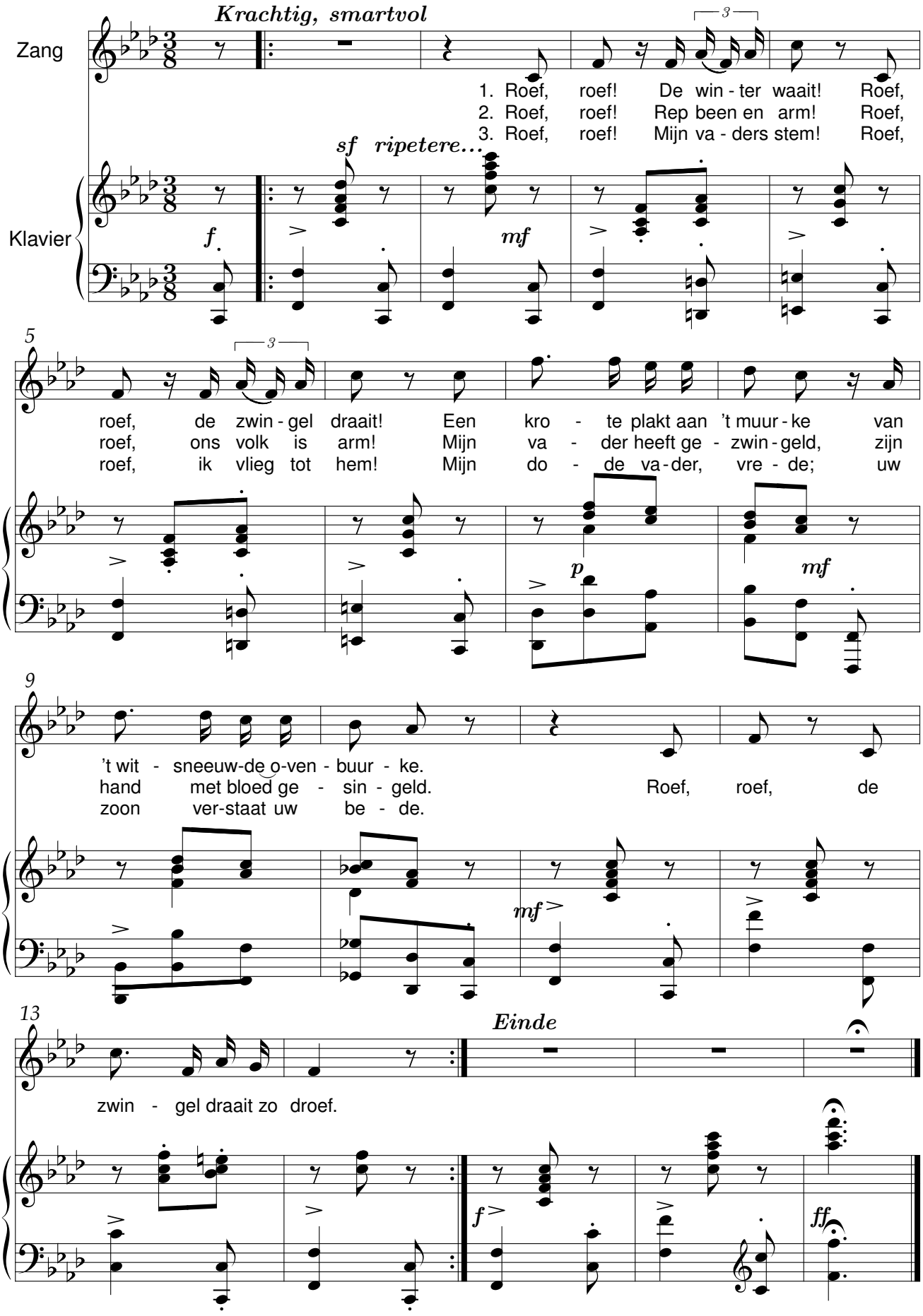

De Zeeldraaier

René De Clercq (1877-1932) Henri Zagwijn (1878-1954)

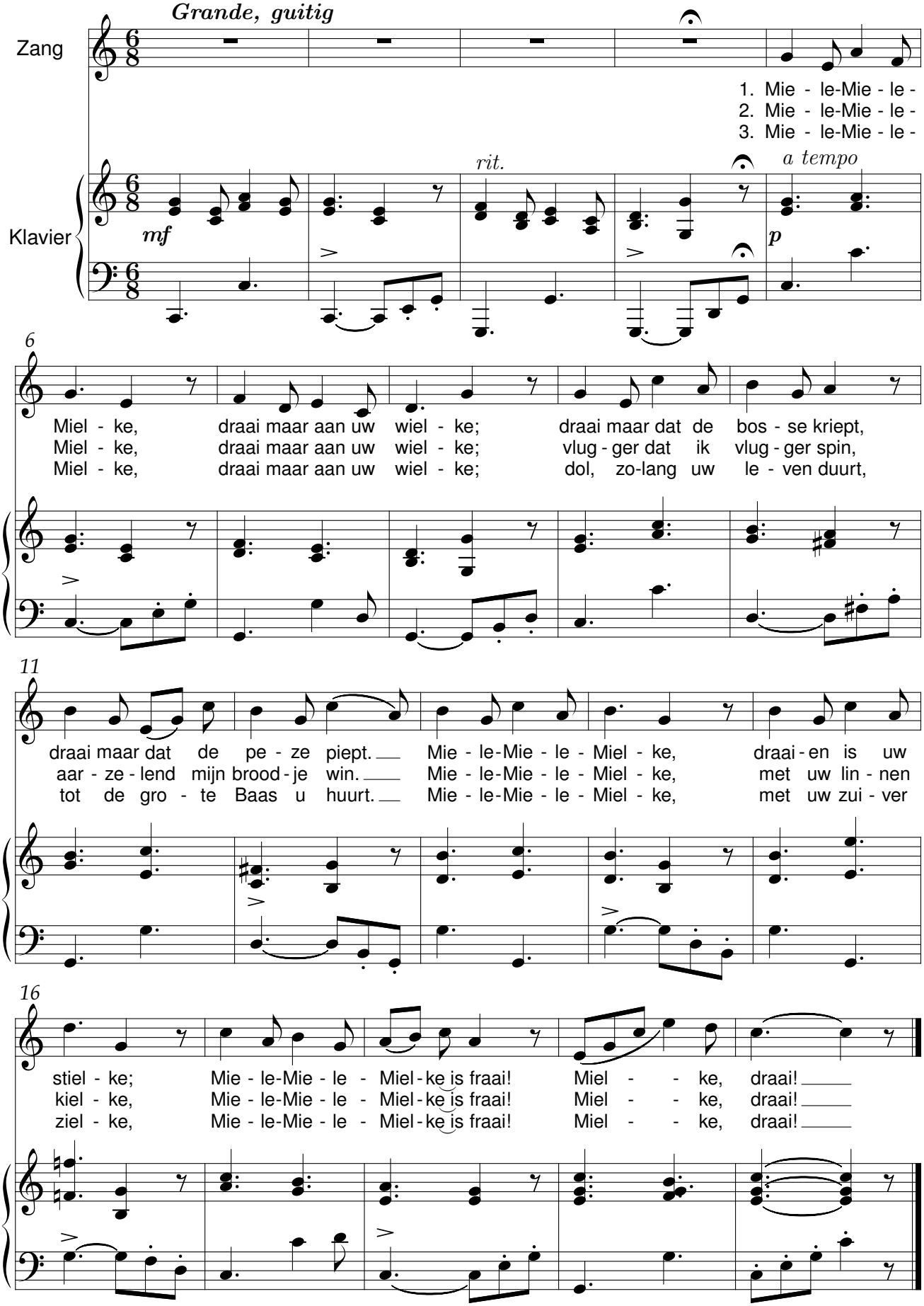

Adeste

René De Clercq (1877-1932) Henri Zagwijn (1878-1954)

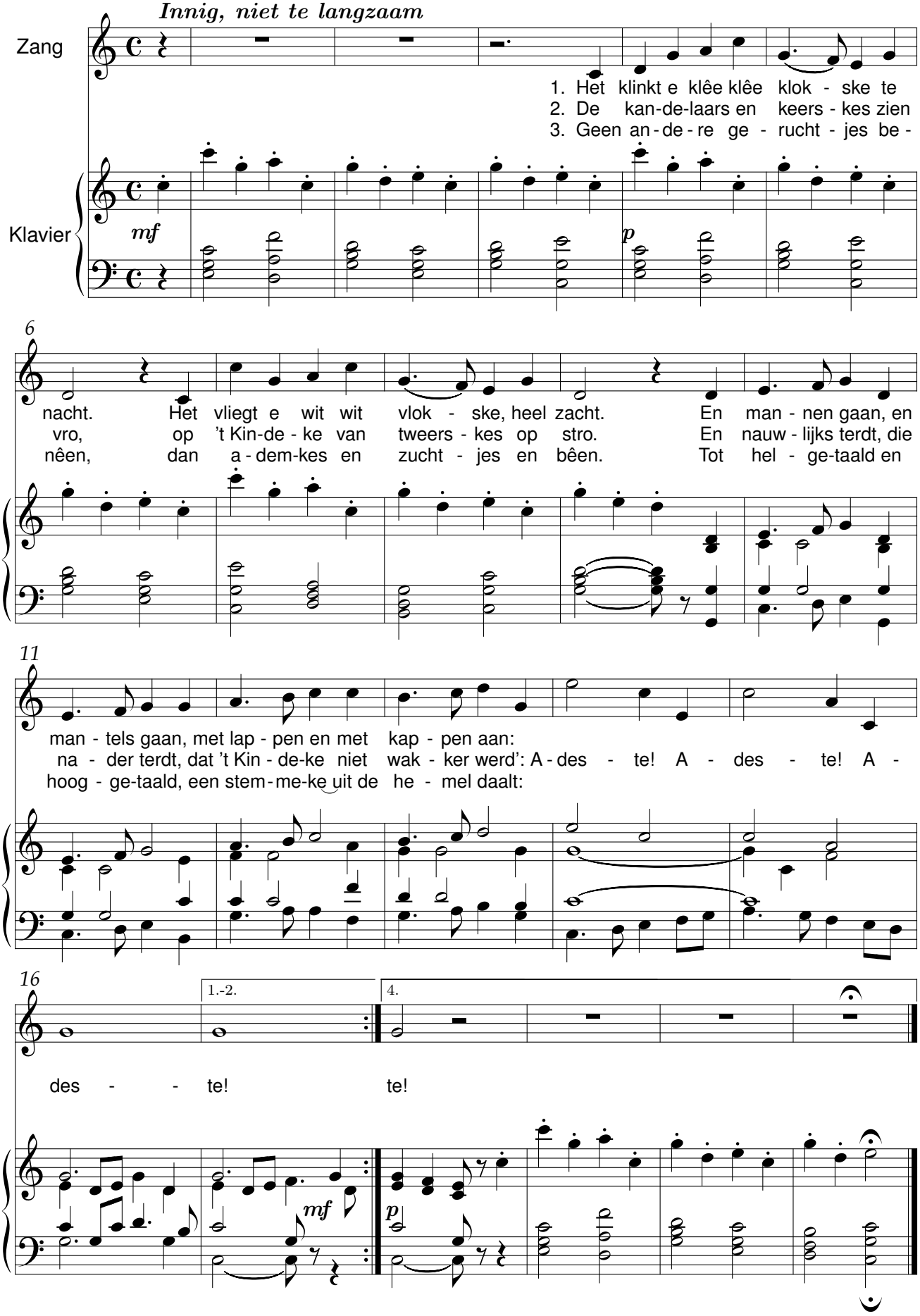

Koninkventjes

René De Clercq (1877-1932) Henri Zagwijn (1878-1954)

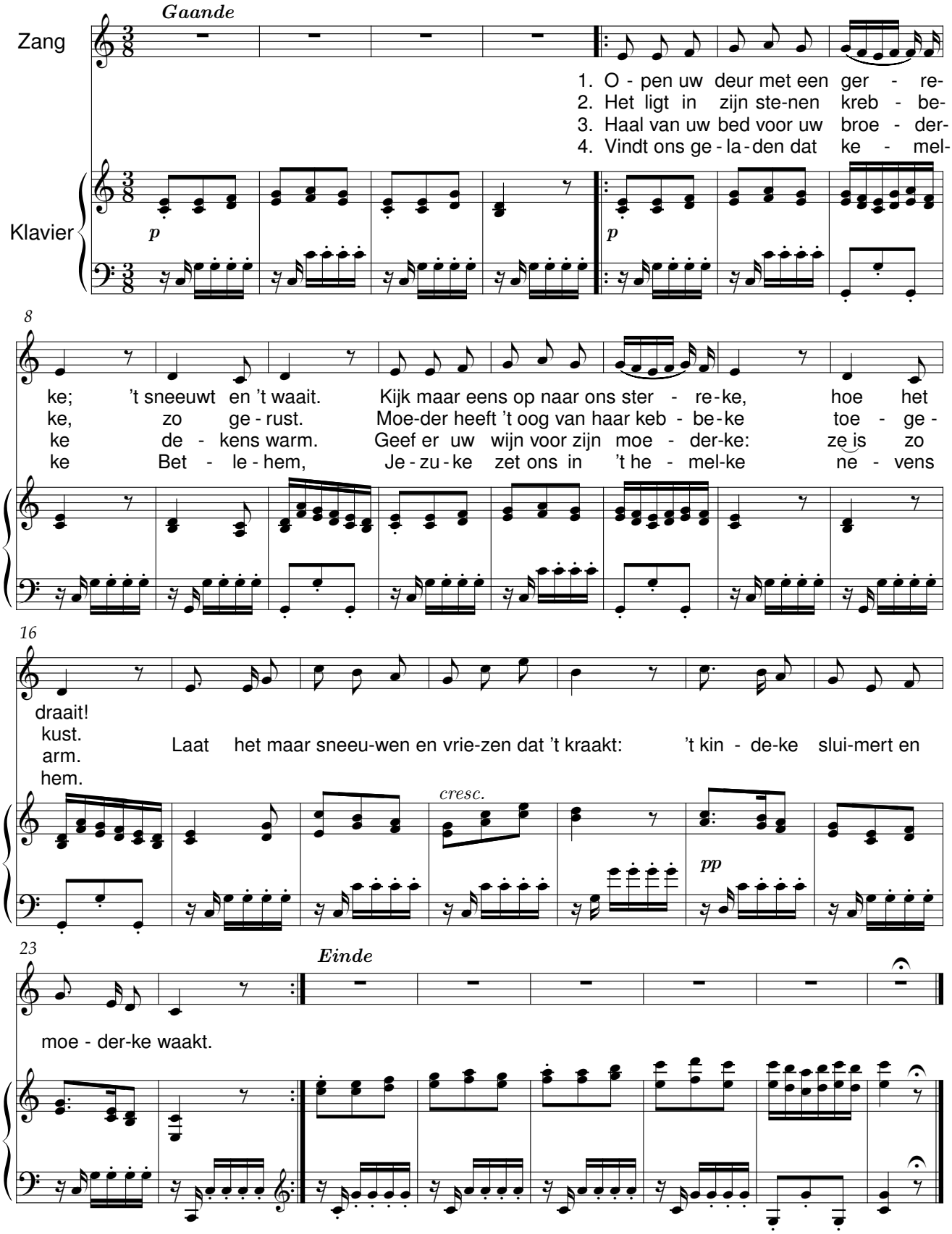

Vergaan in ons

René De Clercq (1877-1932) Henri Zagwijn (1878-1954)

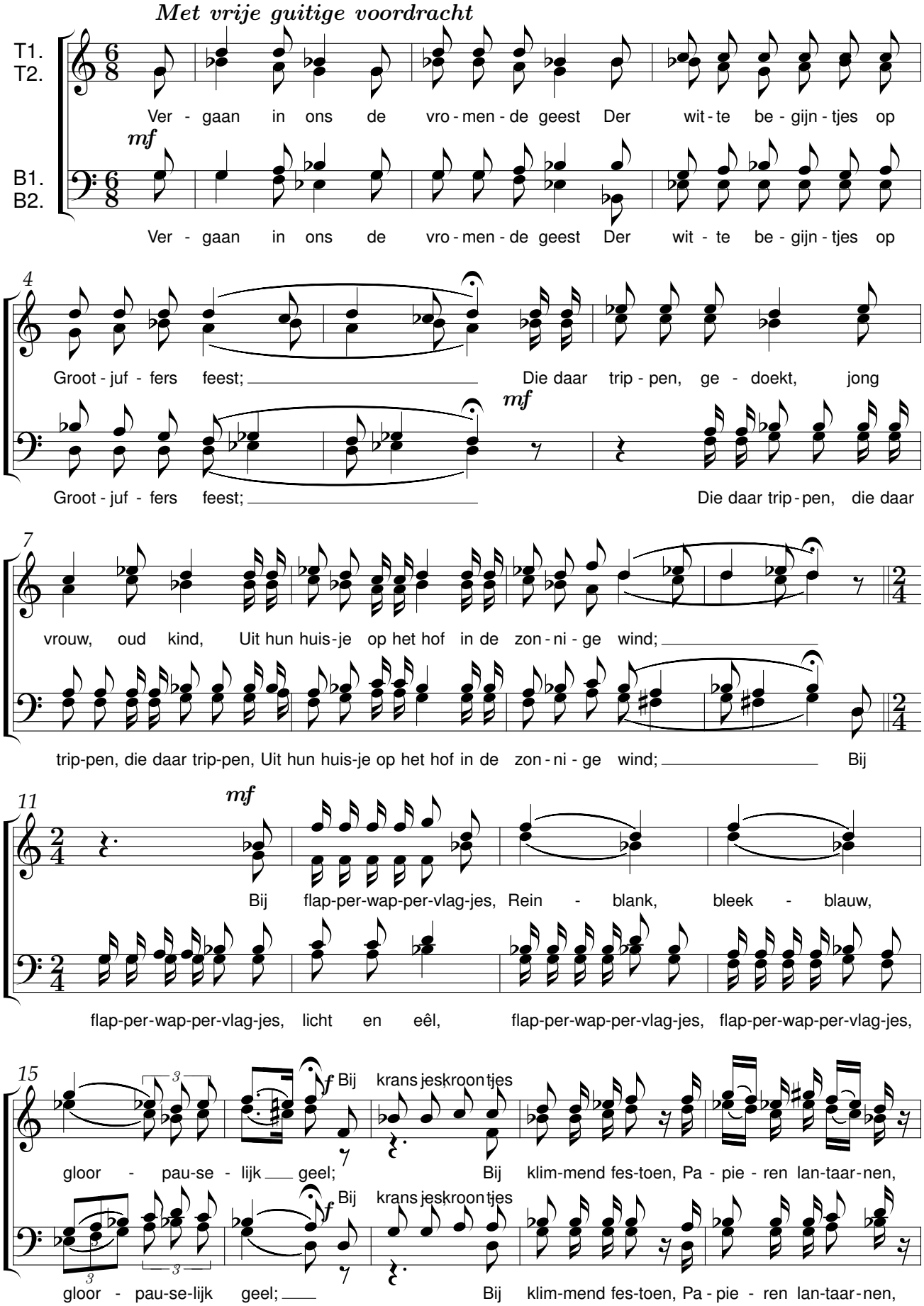

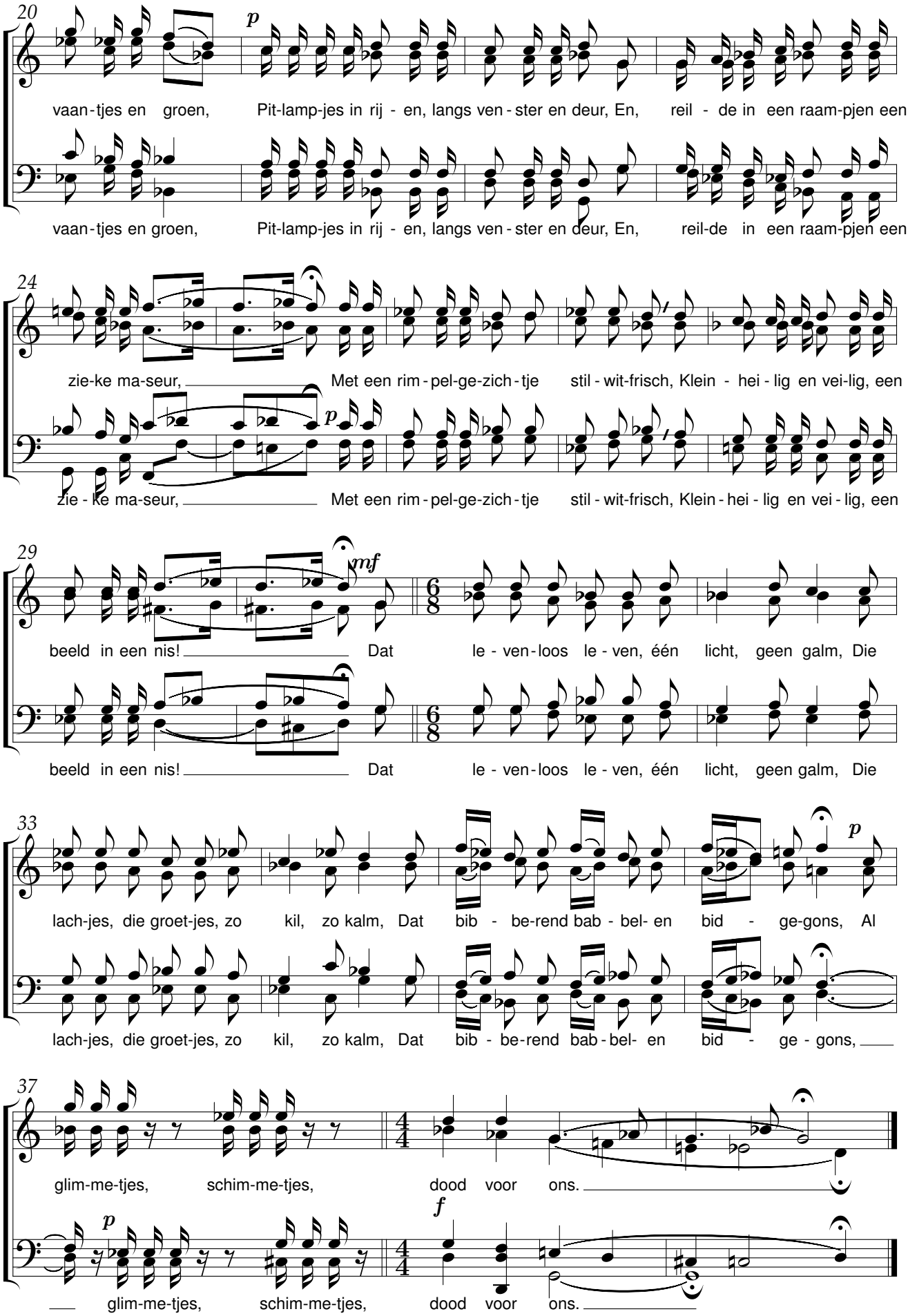
20
p
vaan-tjes en groen, Pit-lamp-jes in rij - en, langs ven-ster en deur, En, reil - de in een raam-pjen een
vaan-tjes en groen, Pit-lamp-jes in rij - en, langs ven-ster en deur, En, reil-de in een raam-pjen een
24
zie-ke ma-seur, Met een rim-pel-ge-zich-tje stil-wit-frisch, Klein - hei-lig en vei-lig, een
p
zie-ke ma-seur, Met een rim-pel-ge-zich-tje stil-wit-frisch, Klein-hei-lig en vei-lig, een
29
mf
beeld in een nis! Dat le-ven-loos le-ven, één licht, geen galm, Die
beeld in een nis! Dat le-ven-loos le-ven, één licht, geen galm, Die
33
p
lach-jes, die groet-jes, zo kil, zo kalm, Dat bib - be-rend bab-bel-en bid - ge-gons, Al
lach-jes, die groet-jes, zo kil, zo kalm, Dat bib - be-rend bab-bel-en bid - ge-gons,
37
glim-me-tjes, schim-me-tjes, dood voor ons.
p
f
glim-me-tjes, schim-me-tjes, dood voor ons.

Wij zijn noch schimmen

René De Clercq (1877-1932) Henri Zagwijn (1878-1954)

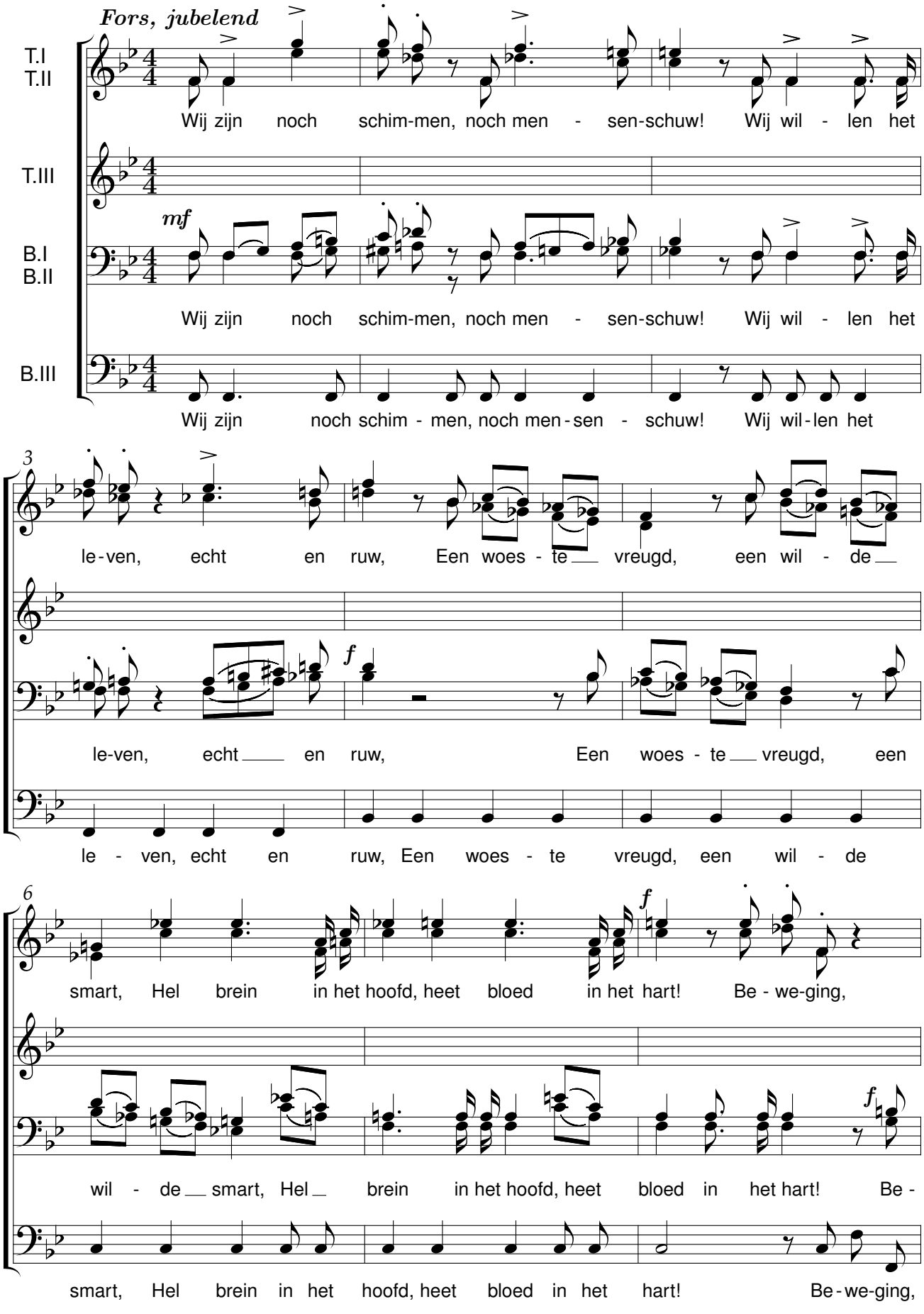

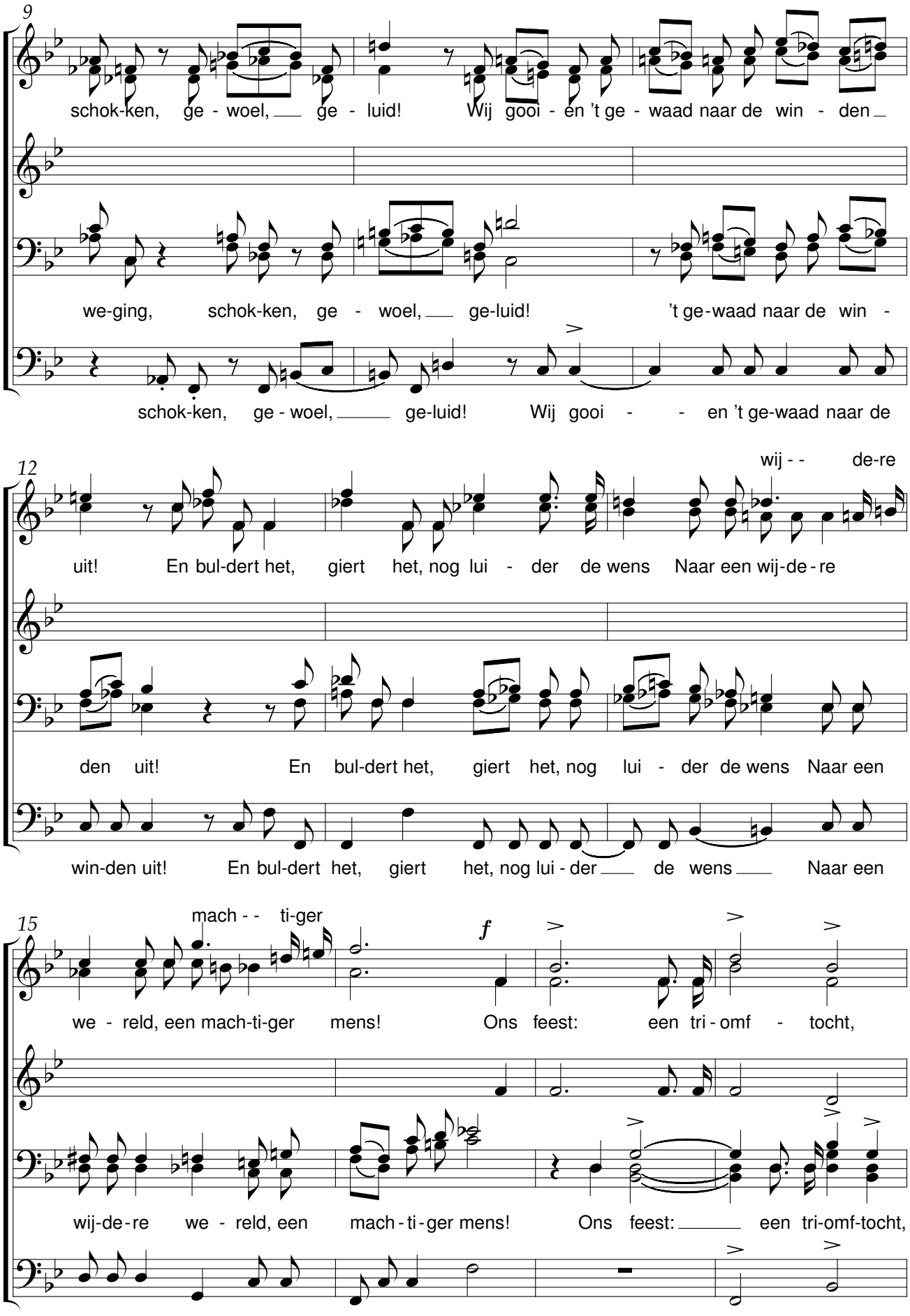
9
schok-ken, ge - woel, ge - luid! Wij gooi - en 't ge - waad naar de win - den
we-ging, schok-ken, ge - woel, ge-luid! 't ge-waad naar de win -
schok-ken, ge - woel, ge-luid! Wij gooi - - en 't ge-waad naar de
12
wij - - de-re
uit! En bul-dert het, giert het, nog lui - der de wens Naar een wij-de-re
den uit! En bul-dert het, giert het, nog lui - der de wens Naar een
win-den uit! En bul-dert het, giert het, nog lui - der de wens Naar een
15
mach - - ti-ger
f
we - reld, een mach-ti-ger mens! Ons feest: een tri - omf - tocht,
wij-de-re we - reld, een mach - ti - ger mens! Ons feest: een tri-omf-tocht,
wij-de-re we - reld, een mach-ti-ger mens! Ons feest:

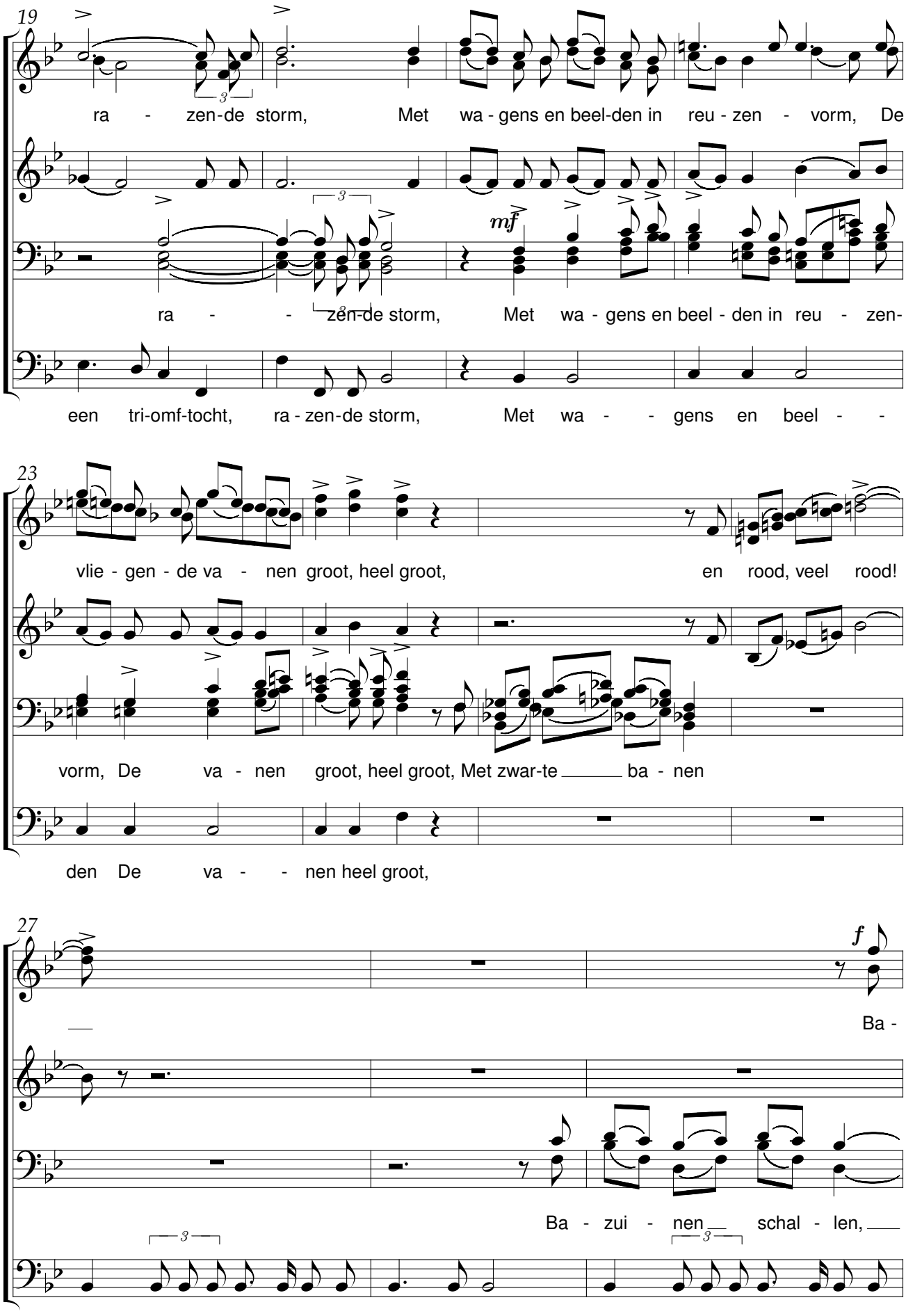
19
ra - zen-de storm, Met wa - gens en beel-den in reu - zen - vorm, De
ra - - zen-de storm, Met wa - gens en beel - den in reu - zen-
een tri-omf-tocht, ra - zen-de storm, Met wa - - gens en beel - -
23
vlie - gen - de va - nen groot, heel groot, en rood, veel rood!
vorm, De va - nen groot, heel groot, Met zwar-te ba - nen
den De va - - nen heel groot,
27
Ba -
Ba - zui - nen schal - len,
Hol - trom-me-len rof - fe-len, de aar - de dreunt, Hol - trom-me-len rof - fe-len, de

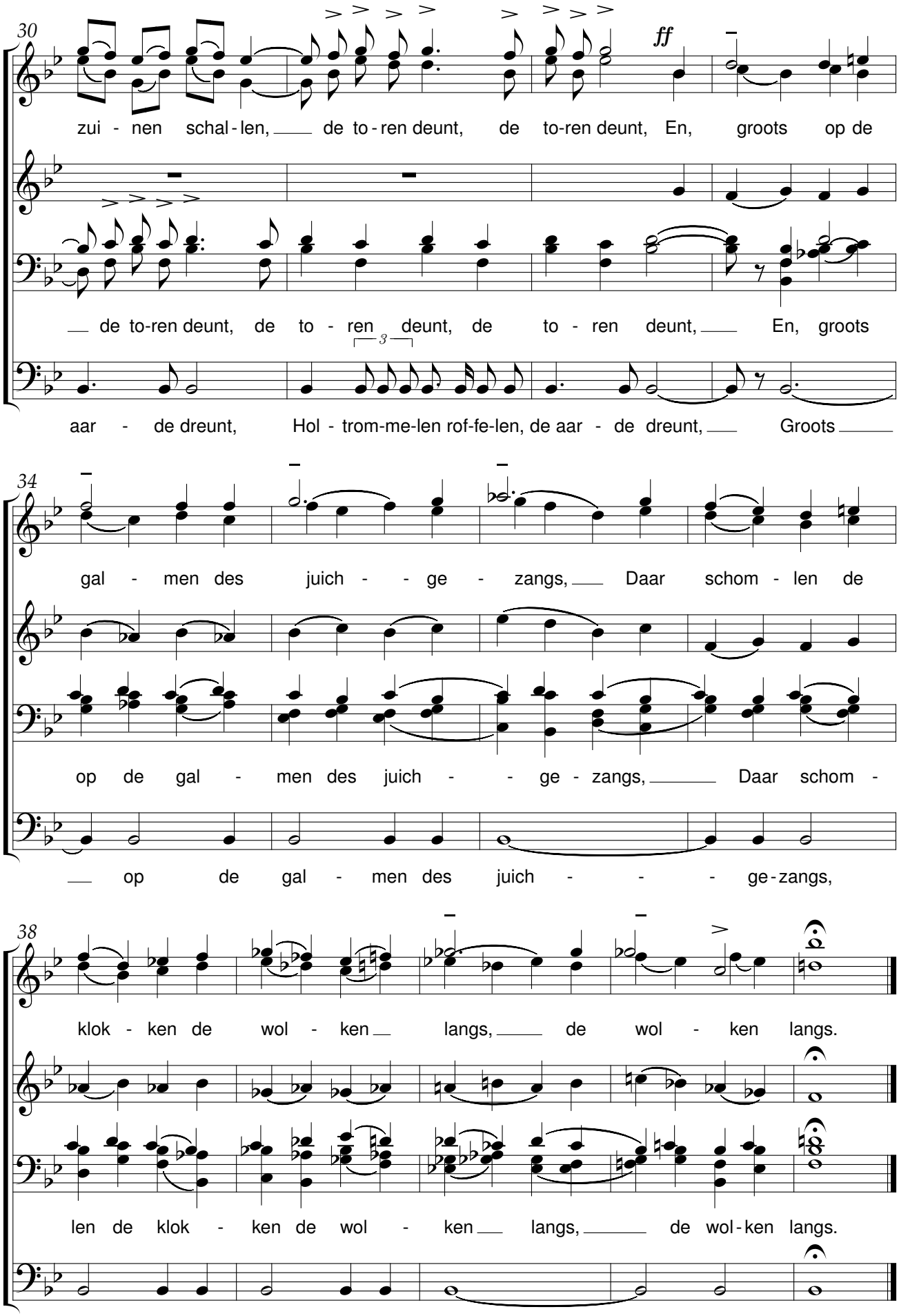
30
ff
zui - nen schal - len, de to - ren deunt, de to-ren deunt, En, groots op de
de to-ren deunt, de to - ren deunt, de to - ren deunt, En, groots
aar - de dreunt, Hol - trom-me-len rof-fe-len, de aar - de dreunt, Groots
34
gal - men des juich - - ge - zangs, Daar schom - len de
op de gal - men des juich - - ge - zangs, Daar schom -
op de gal - men des juich - - - ge - zangs,
38
klok - ken de wol - ken langs, de wol - ken langs.
len de klok - ken de wol - ken langs, de wol - ken langs.
schom - len de klok - ken de wol - - - ken langs,

Zonnegang

René De Clercq (1877-1932) Henri Zagwijn (1878-1954)

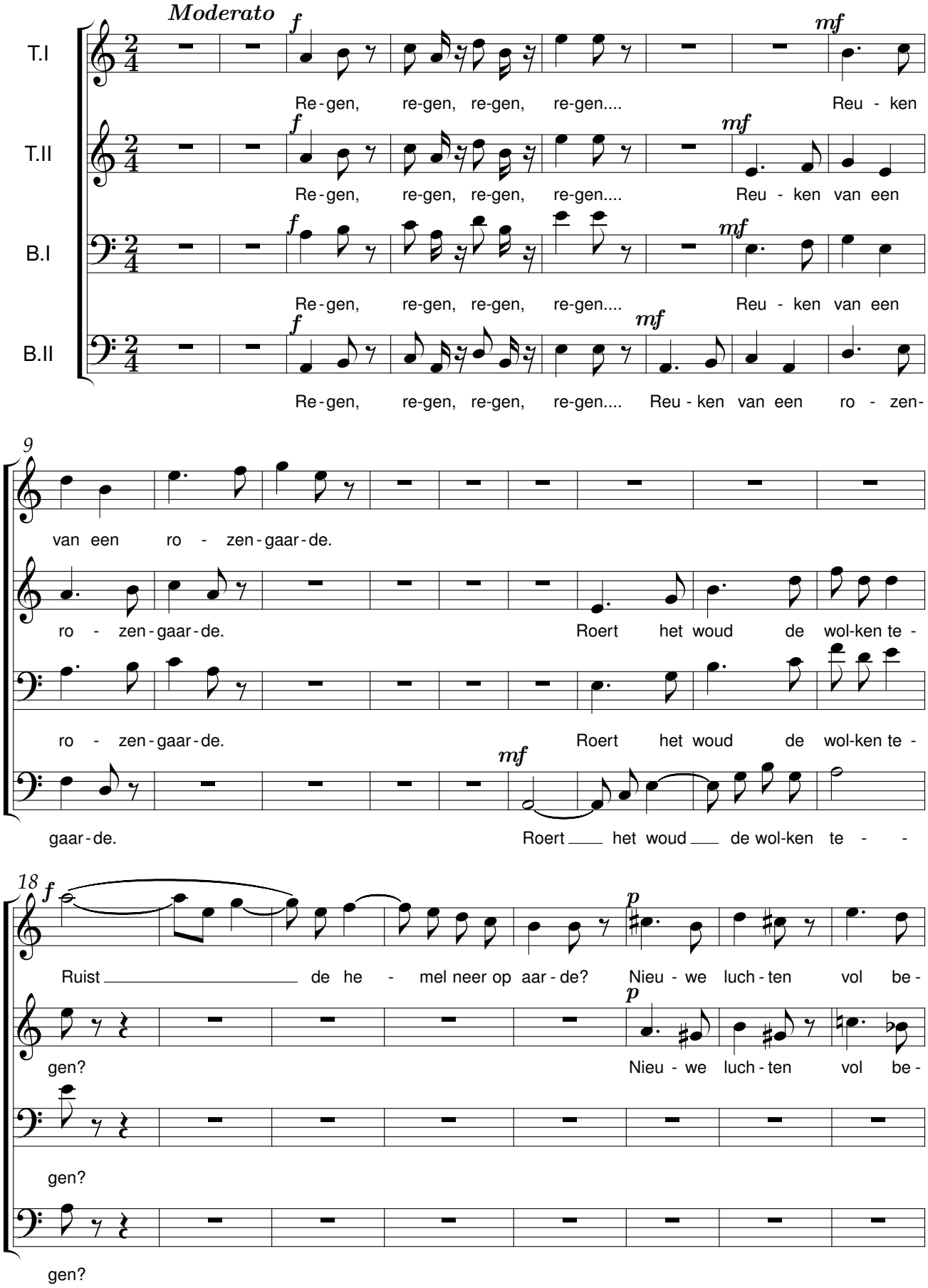

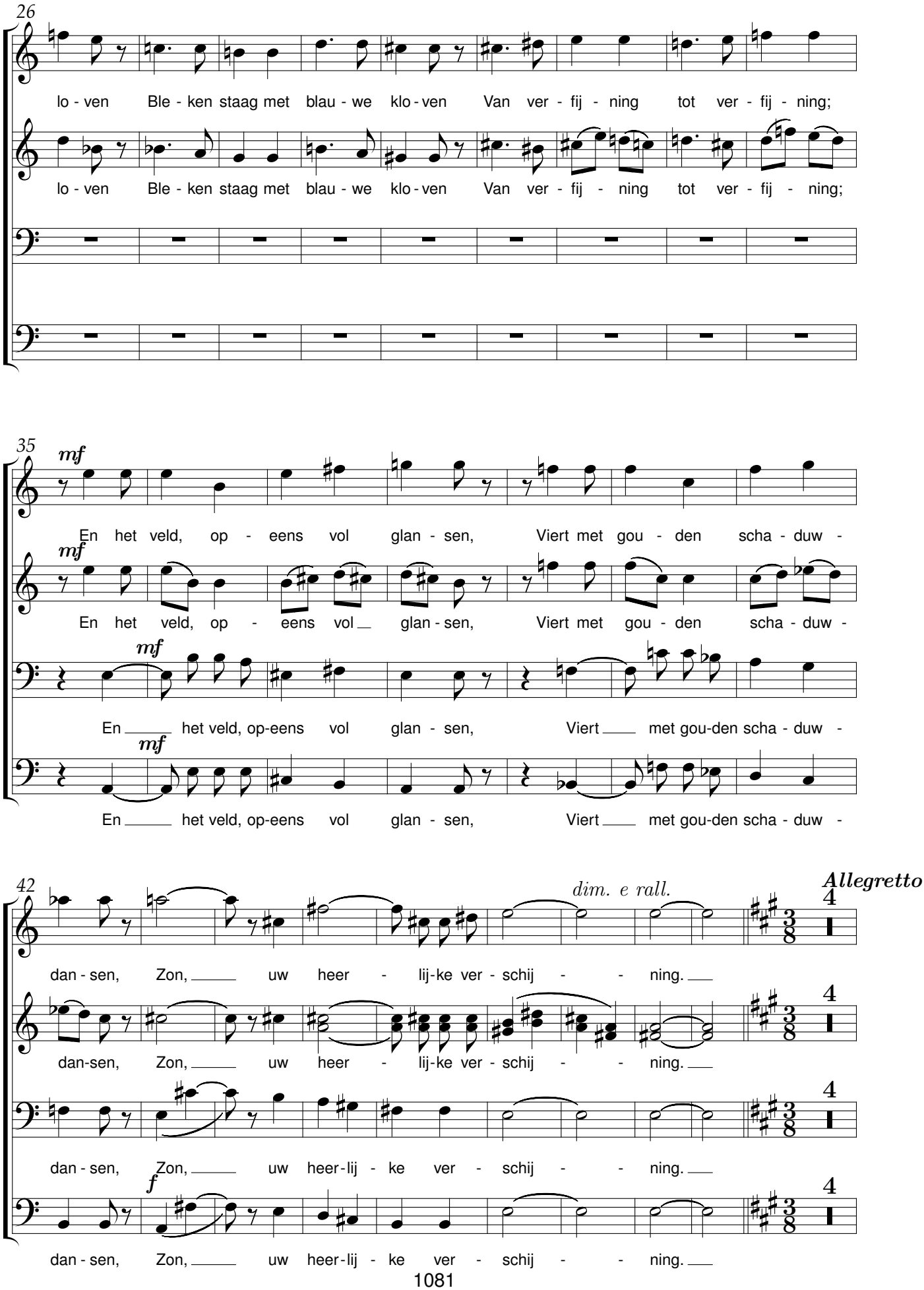
26
lo - ven Ble - ken staag met blau - we klo - ven Van ver - fij - ning tot ver - fij - ning;
lo - ven Ble - ken staag met blau - we klo - ven Van ver - fij - ning tot ver - fij - ning;
35
mf
En het veld, op - eens vol glan - sen, Viert met gou - den scha - duw -
mf
En het veld, op - eens vol glan - sen, Viert met gou - den scha - duw -
mf
En het veld, op-eens vol glan - sen, Viert met gou-den scha - duw -
mf
En het veld, op-eens vol glan - sen, Viert met gou-den scha - duw -
42
dim. e rall.
Allegretto
dan - sen, Zon, uw heer - lij-ke ver - schij - - ning.
dan-sen, Zon, uw heer - lij-ke ver - schij - - ning.
dan - sen, Zon, uw heer-lij - ke ver - schij - - ning.
f
dan - sen, Zon, uw heer-lij - ke ver - schij - - ning.

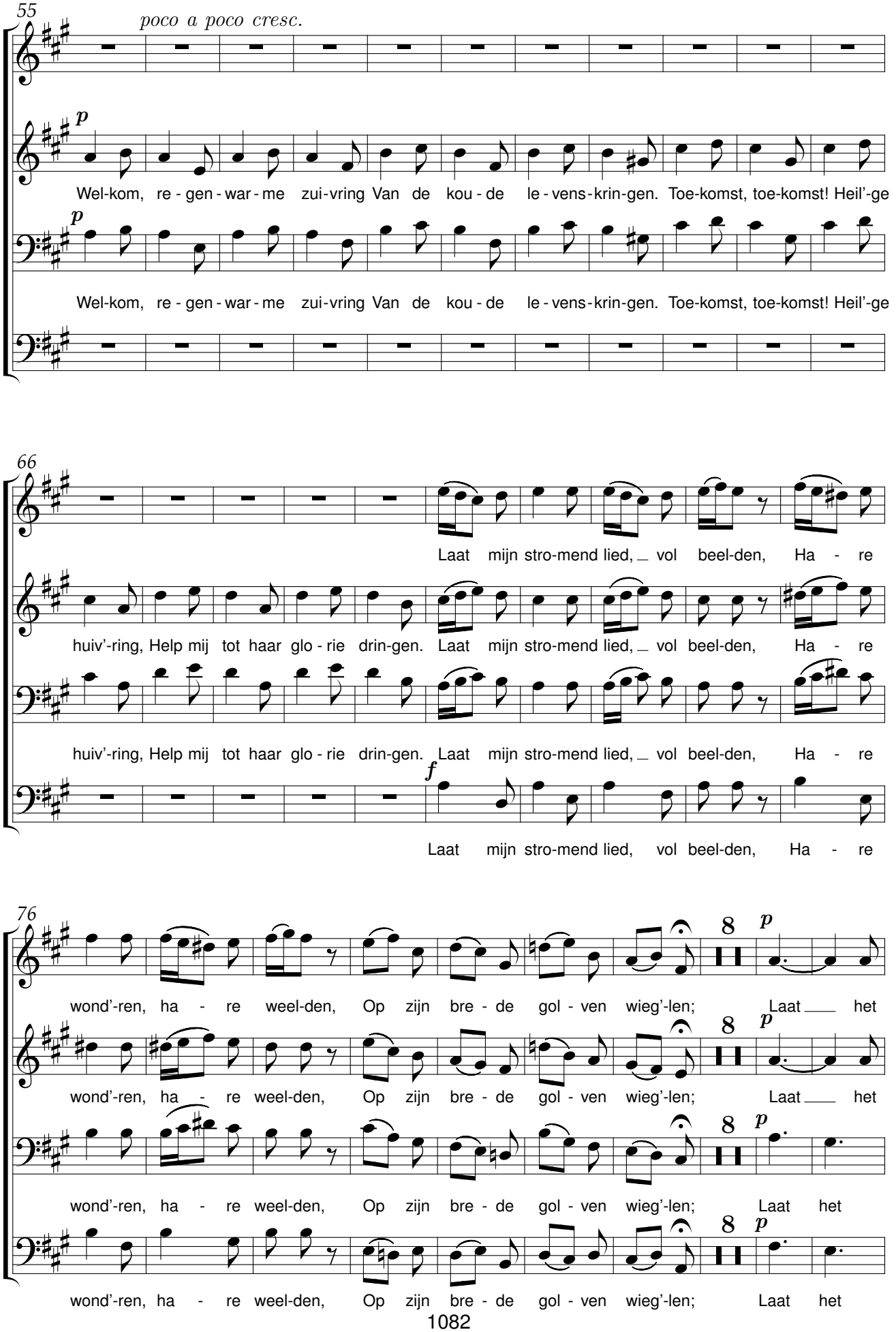
55
poco a poco cresc.
p
Wel-kom, re - gen - war - me zui - vring Van de kou - de le - vens - krin - gen. Toe-komst, toe-komst! Heil'-ge
p
Wel-kom, re - gen - war - me zui - vring Van de kou - de le - vens - krin - gen. Toe-komst, toe-komst! Heil'-ge
66
Laat mijn stro-mend lied, vol beel-den, Ha - re
huiv'-ring, Help mij tot haar glo - rie drin-gen. Laat mijn stro-mend lied, vol beel-den, Ha - re
huiv'-ring, Help mij tot haar glo - rie drin-gen. Laat mijn stro-mend lied, vol beel-den, Ha - re
f
Laat mijn stro-mend lied, vol beel-den, Ha - re
76
8
p
wond'-ren, ha - re weel-den, Op zijn bre - de gol - ven wieg'-len; Laat het
8
p
wond'-ren, ha - re weel-den, Op zijn bre - de gol - ven wieg'-len; Laat het
8
p
wond'-ren, ha - re weel-den, Op zijn bre - de gol - ven wieg'-len; Laat het
8
p
wond'-ren, ha - re weel-den, Op zijn bre - de gol - ven wieg'-len; Laat het

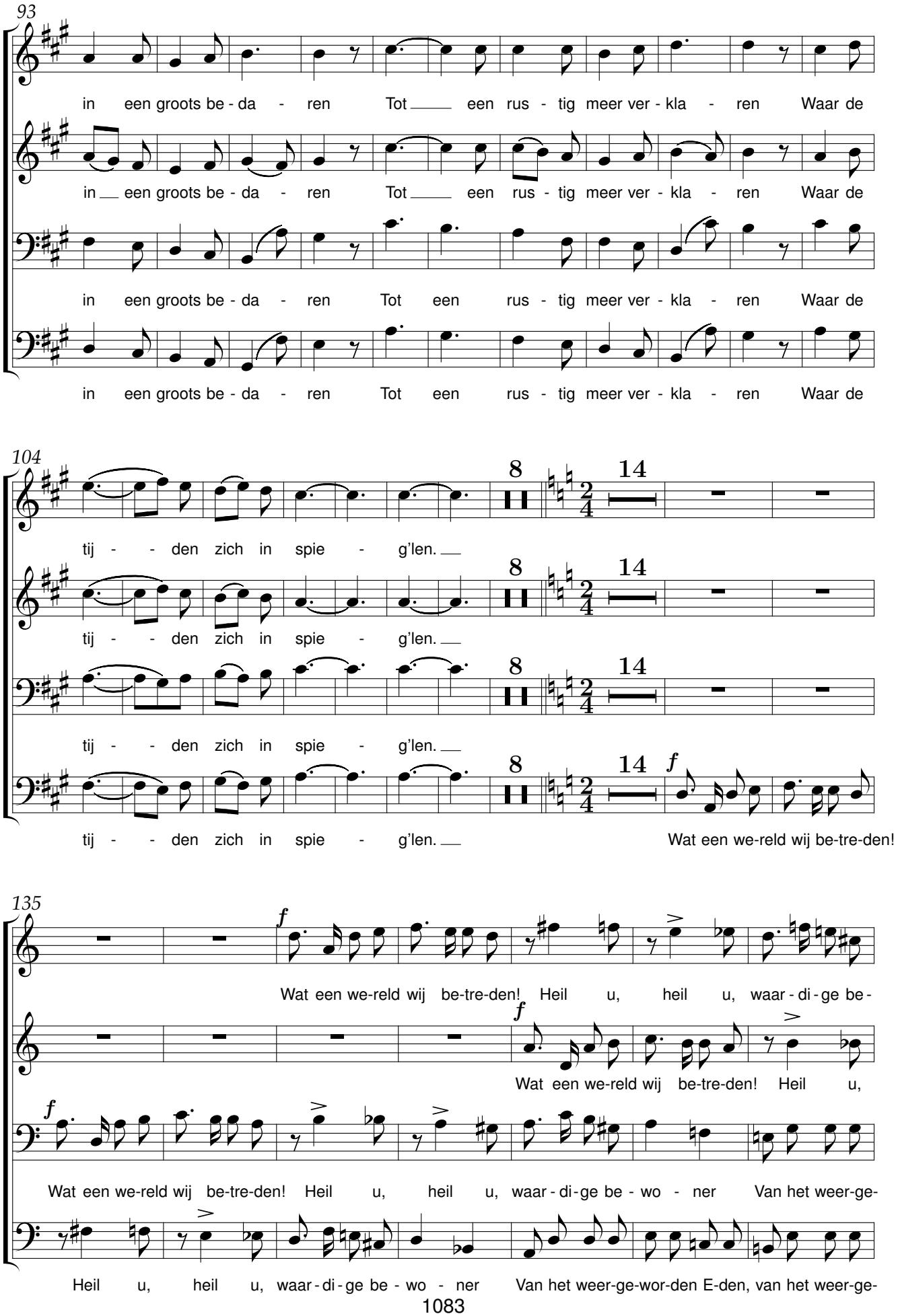
93
in een groots be - da - ren Tot een rus - tig meer ver - kla - ren Waar de
in een groots be - da - ren Tot een rus - tig meer ver - kla - ren Waar de
in een groots be - da - ren Tot een rus - tig meer ver - kla - ren Waar de
in een groots be - da - ren Tot een rus - tig meer ver - kla - ren Waar de
104
8
14
tij - - den zich in spie - g'len.
tij - - den zich in spie - g'len.
tij - - den zich in spie - g'len.
f
tij - - den zich in spie - g'len. Wat een we-reld wij be-tre-den!
135
f
Wat een we-reld wij be-tre-den! Heil u, heil u, waar - di - ge be -
Wat een we-reld wij be-tre-den! Heil u,
Wat een we-reld wij be-tre-den! Heil u, heil u, waar - di - ge be - wo - ner Van het weer-ge-
Heil u, heil u, waar - di - ge be - wo - ner Van het weer-ge-wor-den E-den, van het weer-ge-

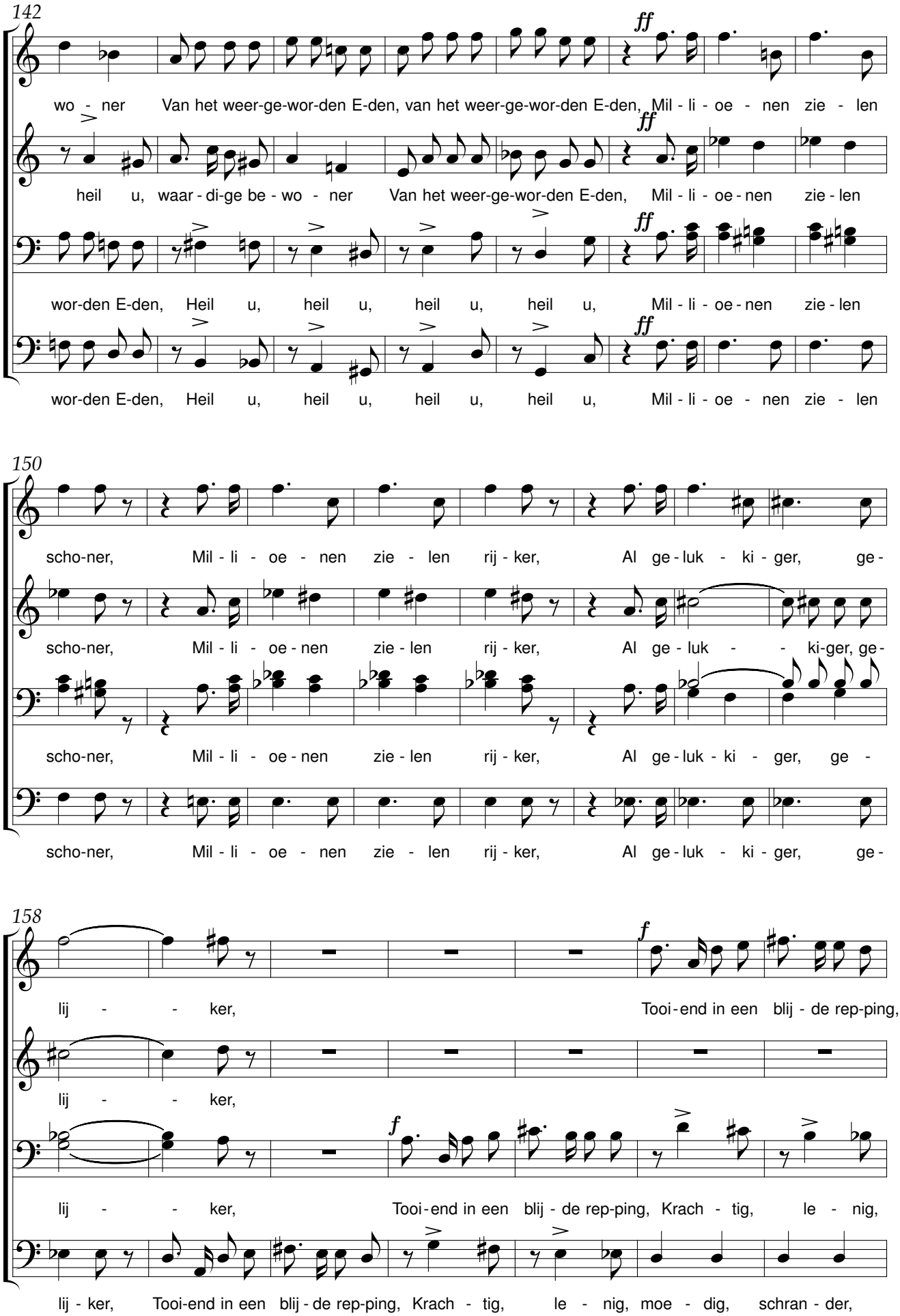
142
wo - ner Van het weer-ge-wor-den E-den, van het weer-ge-wor-den E-den, Mil - li - oe - nen zie - len
heil u, waar - di-ge be - wo - ner Van het weer-ge-wor-den E-den, Mil - li - oe - nen zie - len
wor-den E-den, Heil u, heil u, heil u, heil u, Mil - li - oe - nen zie - len
wor-den E-den, Heil u, heil u, heil u, heil u, Mil - li - oe - nen zie - len
150
scho-ner, Mil - li - oe - nen zie - len rij - ker, Al ge - luk - ki - ger, ge -
scho-ner, Mil - li - oe - nen zie - len rij - ker, Al ge - luk - ki-ger, ge -
scho-ner, Mil - li - oe - nen zie - len rij - ker, Al ge - luk - ki - ger, ge -
scho-ner, Mil - li - oe - nen zie - len rij - ker, Al ge - luk - ki - ger, ge -
158
lij - ker, Tooi - end in een blij - de rep-ping,
lij - ker,
lij - ker, Tooi - end in een blij - de rep-ping, Krach - tig, le - nig,
lij - ker, Tooi-end in een blij - de rep-ping, Krach - tig, le - nig, moe - dig, schran - der,

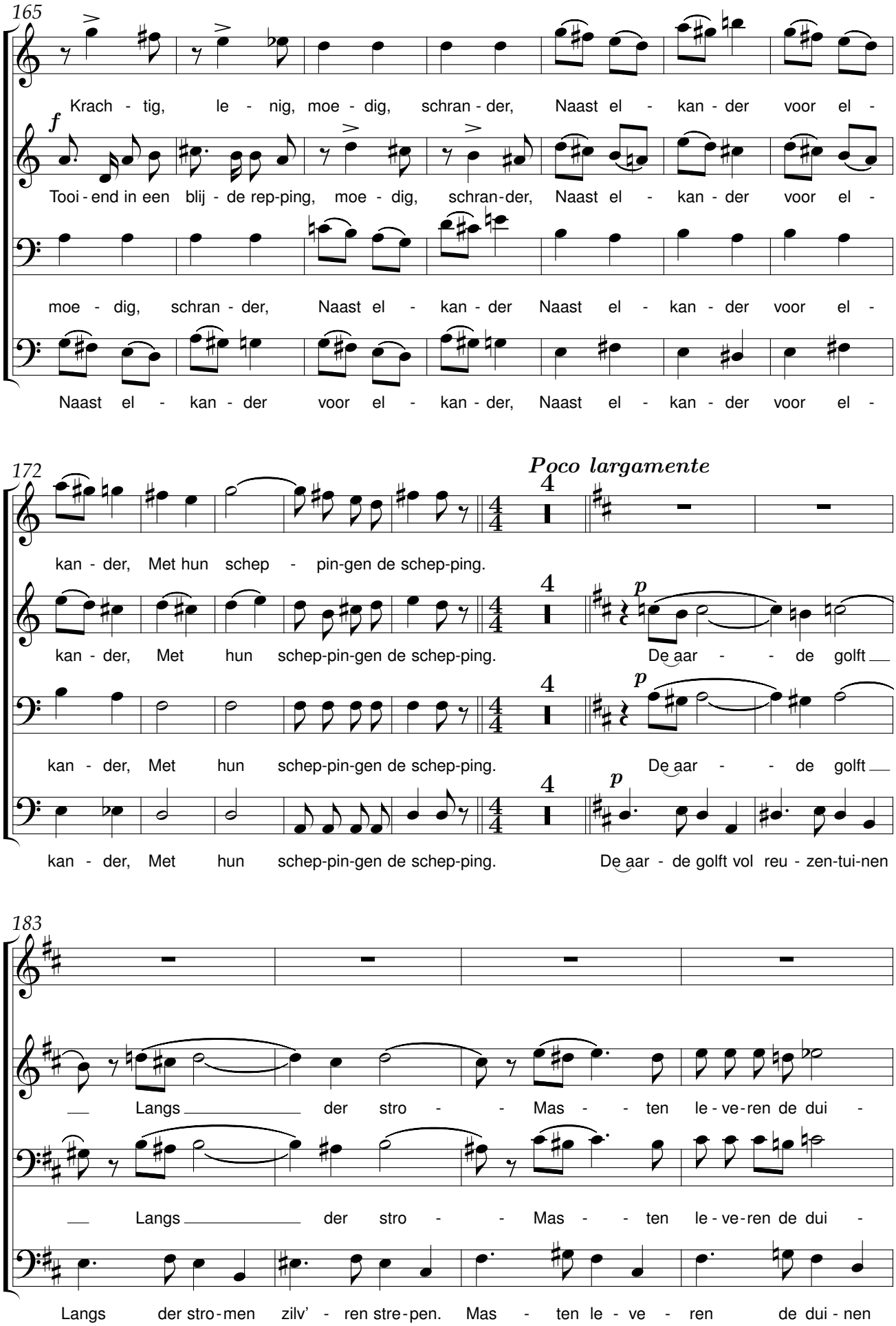
165
Krach - tig, le - nig, moe - dig, schran - der, Naast el - kan - der voor el -
Tooi - end in een blij - de rep-ping, moe - dig, schran-der, Naast el - kan - der voor el -
moe - dig, schran - der, Naast el - kan - der Naast el - kan - der voor el -
Naast el - kan - der voor el - kan - der, Naast el - kan - der voor el -
172
Poco largamente
kan - der, Met hun schep - pin-gen de schep-ping.
kan - der, Met hun schep-pin-gen de schep-ping. De aar - - de golft
kan - der, Met hun schep-pin-gen de schep-ping. De aar - - de golft
kan - der, Met hun schep-pin-gen de schep-ping. De aar - de golft vol reu - zen-tui-nen
183
Langs der stro - - Mas - - ten le - ve-ren de dui -
Langs der stro - - Mas - - ten le - ve-ren de dui -
Langs der stro-men zilv' - ren stre-pen. Mas - ten le - ve - ren de dui - nen

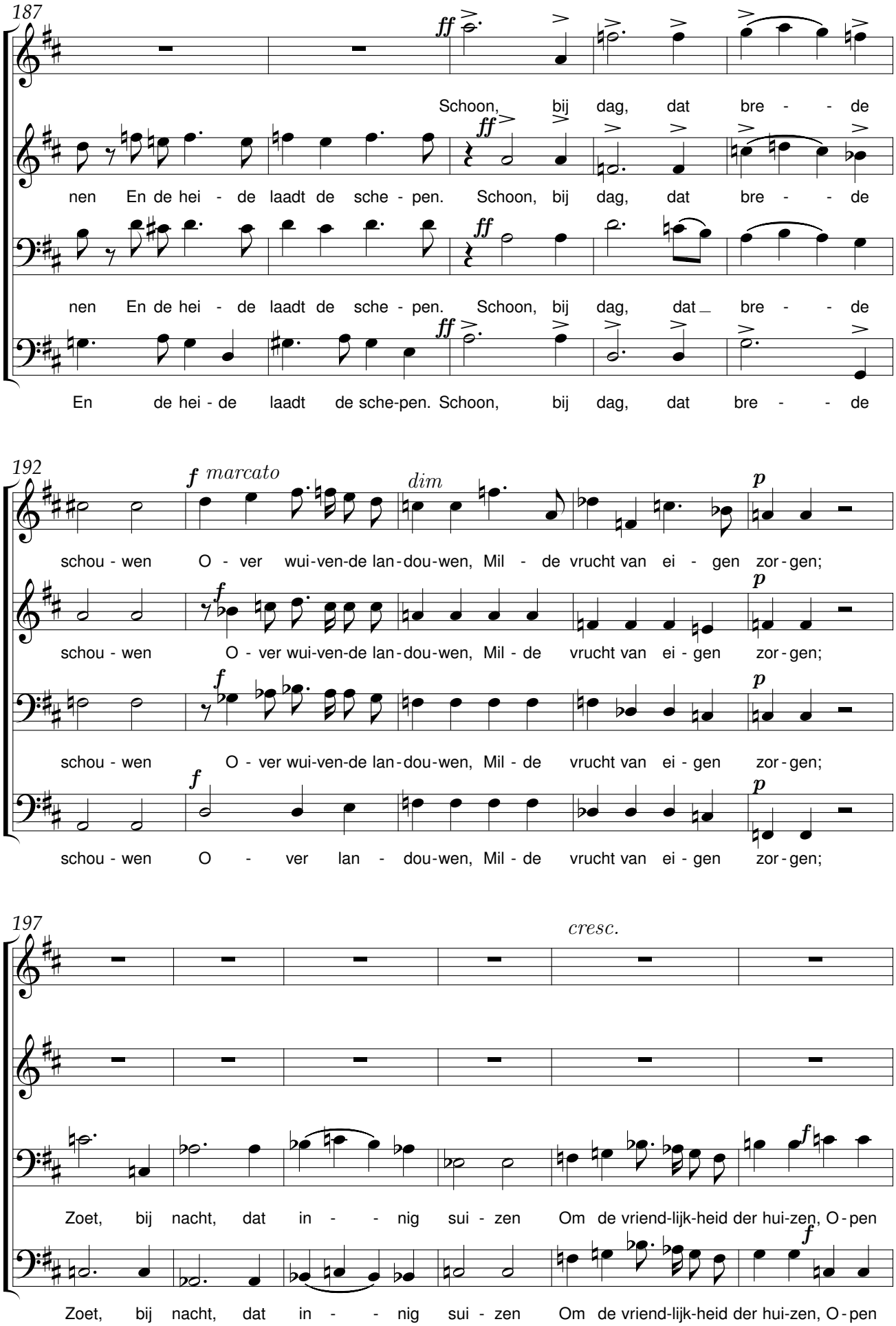
187
ff
Schoon, bij dag, dat bre - - de
nen En de hei - de laadt de sche - pen. Schoon, bij dag, dat bre - - de
nen En de hei - de laadt de sche - pen. Schoon, bij dag, dat bre - - de
En de hei - de laadt de sche-pen. Schoon, bij dag, dat bre - - de
192
f marcato
dim
p
schou - wen O - ver wui-ven-de lan-dou-wen, Mil - de vrucht van ei - gen zor-gen;
schou - wen O - ver wui-ven-de lan-dou-wen, Mil - de vrucht van ei - gen zor-gen;
schou - wen O - ver wui-ven-de lan-dou-wen, Mil - de vrucht van ei - gen zor-gen;
schou - wen O - ver lan - dou-wen, Mil - de vrucht van ei - gen zor-gen;
197
cresc.
f
Zoet, bij nacht, dat in - - nig sui - zen Om de vriend-lijk-heid der hui-zen, O-pen
Zoet, bij nacht, dat in - - nig sui - zen Om de vriend-lijk-heid der hui-zen, O-pen

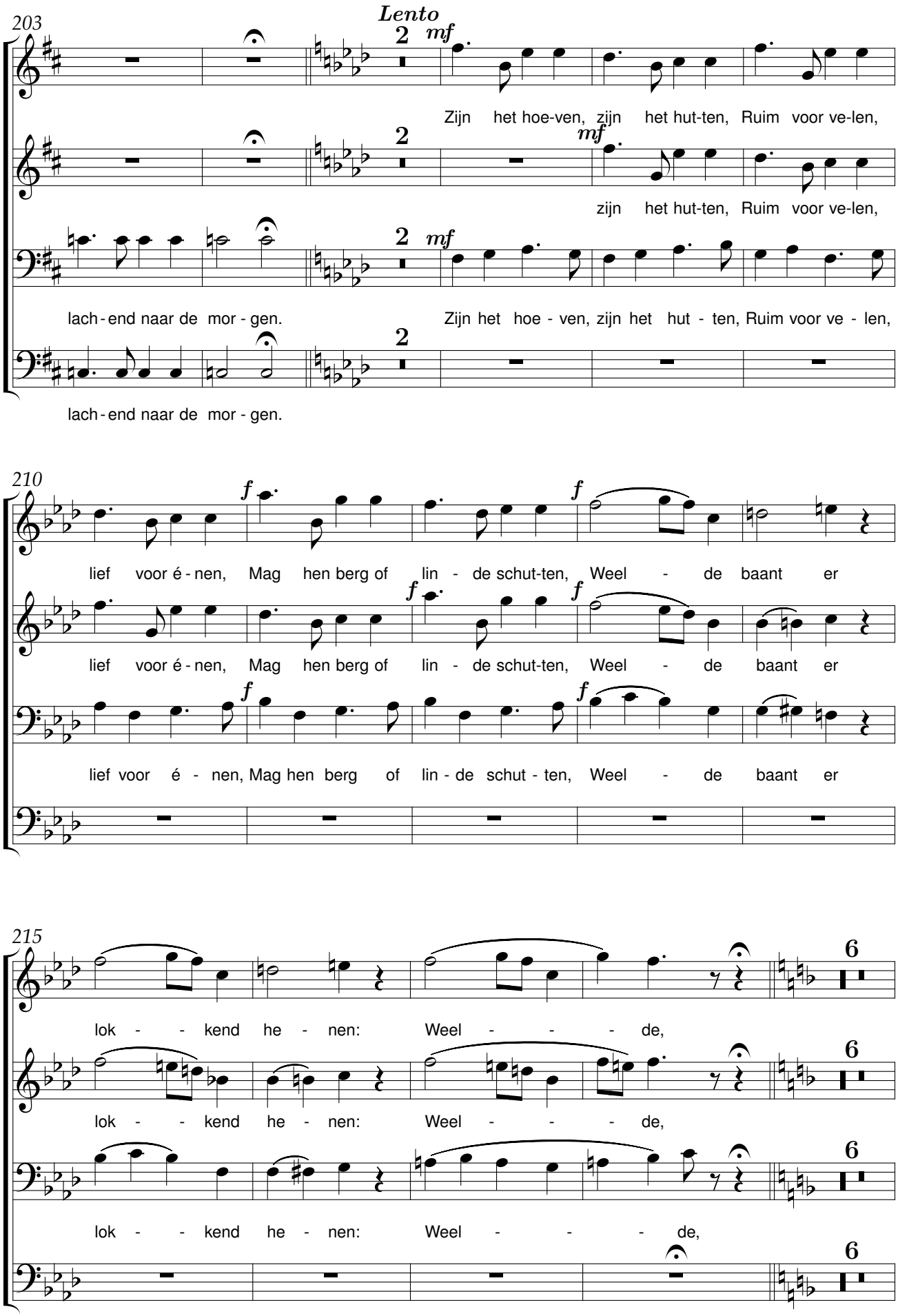
203
Lento
mf
Zijn het hoe-ven, zijn het hut-ten, Ruim voor ve-len,
zijn het hut-ten, Ruim voor ve-len,
lach-end naar de mor-gen.
Zijn het hoe-ven, zijn het hut-ten, Ruim voor ve-len,
lach-end naar de mor-gen.
210
f
lief voor é-nen, Mag hen berg of lin-de schut-ten, Weel-de baant er
lief voor é-nen, Mag hen berg of lin-de schut-ten, Weel-de baant er
lief voor é-nen, Mag hen berg of lin-de schut-ten, Weel-de baant er
215
lok-kend he-nen: Weel-de,
lok-kend he-nen: Weel-de,
lok-kend he-nen: Weel-de,

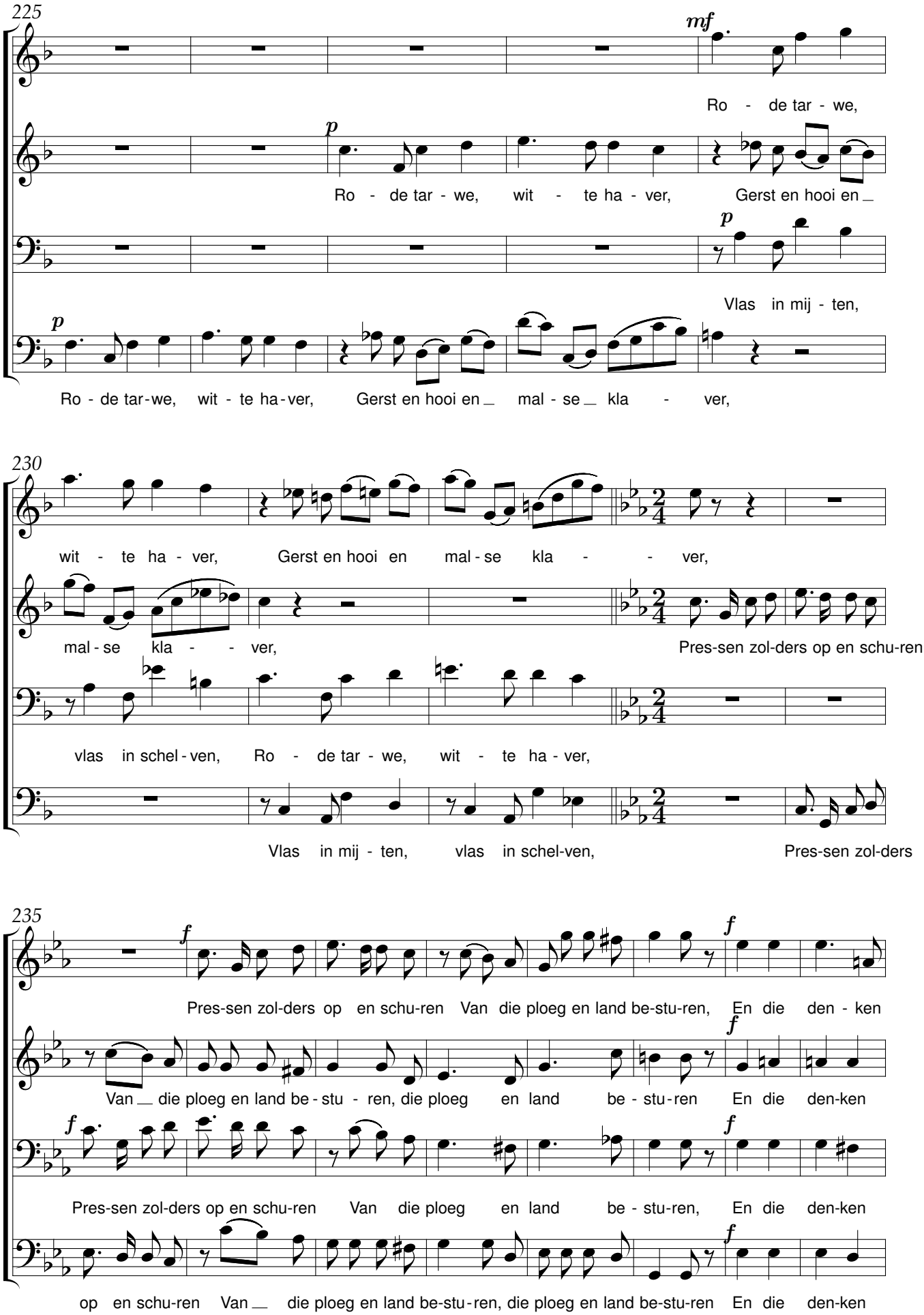
225
mf
Ro - de tar - we,
p
Ro - de tar - we, wit - te ha - ver, Gerst en hooi en _
p
Vlas in mij - ten,
p
Ro - de tar-we, wit - te ha-ver, Gerst en hooi en _ mal - se _ kla - ver,
230
wit - te ha - ver, Gerst en hooi en mal-se kla - - ver,
mal - se kla - - ver,
Pres-sen zol-ders op en schu-ren
vlas in schel - ven, Ro - de tar - we, wit - te ha - ver,
Vlas in mij - ten, vlas in schel-ven, Pres-sen zol-ders
235
f
Pres-sen zol-ders op en schu-ren Van die ploeg en land be-stu-ren, En die den - ken
f
Van _ die ploeg en land be - stu - ren, die ploeg en land be - stu-ren En die den-ken
f
Pres-sen zol-ders op en schu-ren Van die ploeg en land be - stu-ren, En die den-ken
f
op en schu-ren Van _ die ploeg en land be-stu-ren, die ploeg en land be-stu-ren En die den-ken

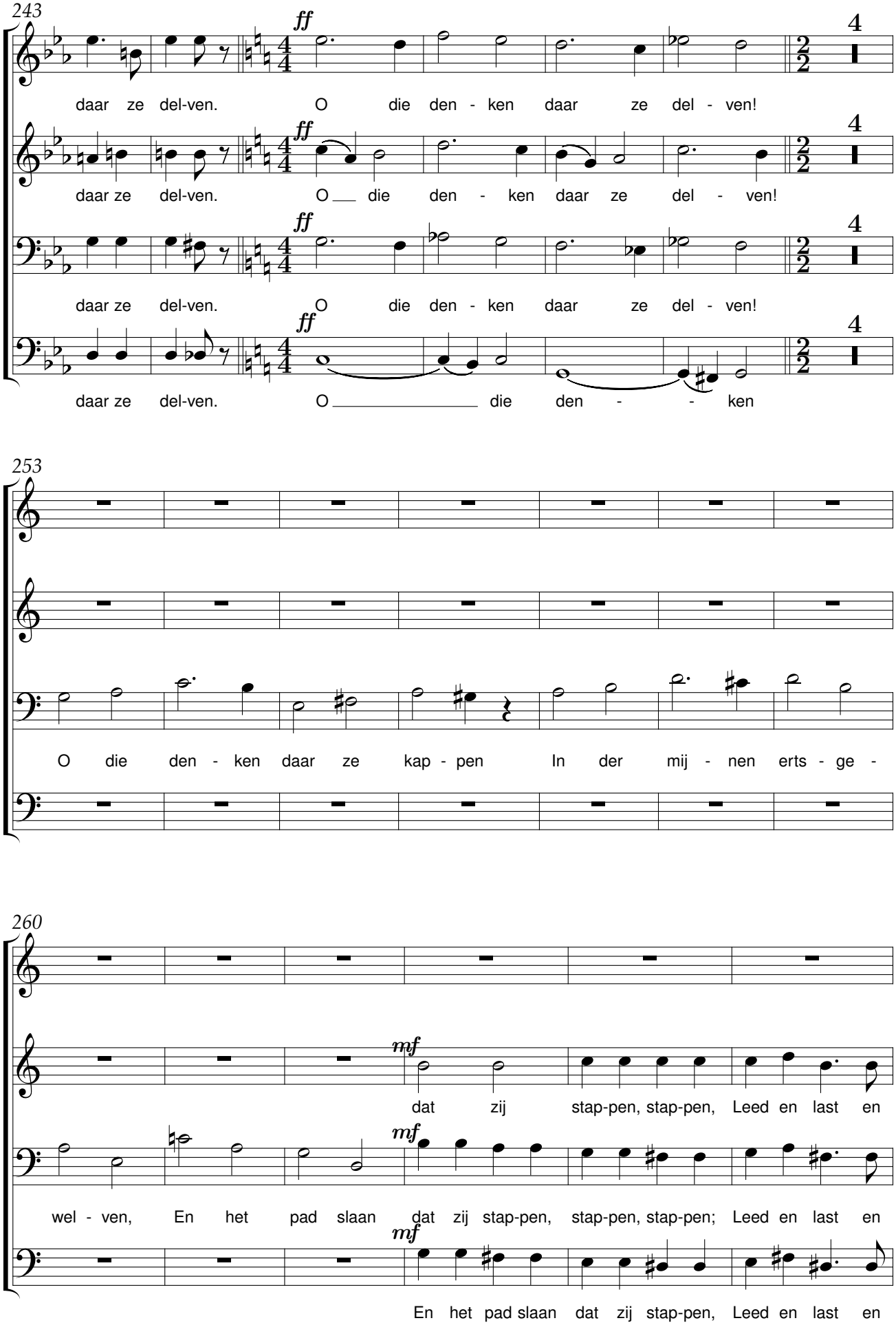
243
ff
daar ze del-ven. O die den - ken daar ze del - ven!
daar ze del-ven. O die den - ken daar ze del - ven!
daar ze del-ven. O die den - ken daar ze del - ven!
daar ze del-ven. O die den - ken
4
253
O die den - ken daar ze kap - pen In der mij - nen erts - ge -
260
mf
dat zij stap-pen, stap-pen, Leed en last en
wel - ven, En het pad slaan dat zij stap-pen, stap-pen, stap-pen; Leed en last en
En het pad slaan dat zij stap-pen, Leed en last en

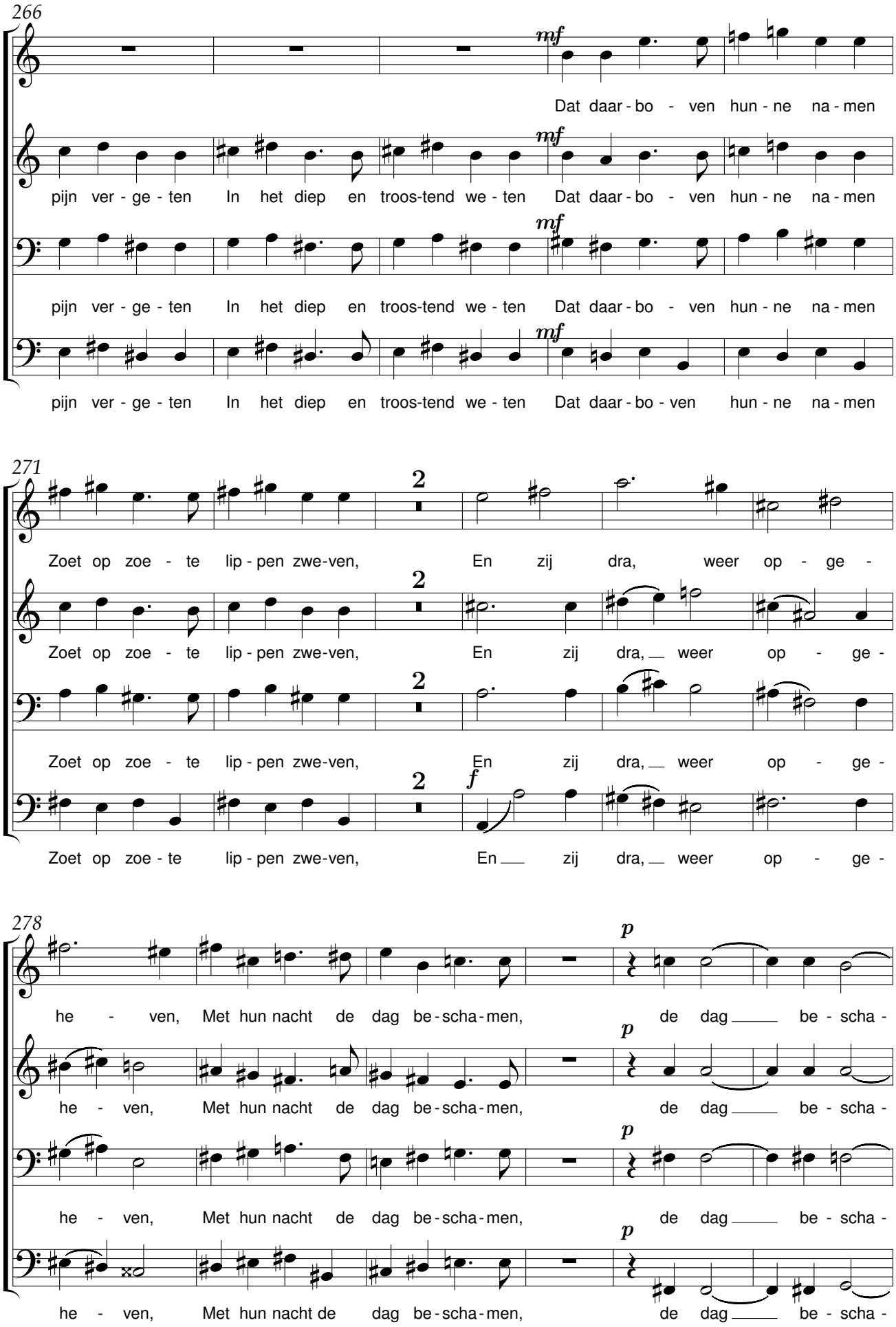
266
mf
Dat daar - bo - ven hun - ne na - men
pijn ver - ge - ten In het diep en troos-tend we - ten Dat daar - bo - ven hun - ne na - men
pijn ver - ge - ten In het diep en troos-tend we - ten Dat daar - bo - ven hun - ne na - men
pijn ver - ge - ten In het diep en troos-tend we - ten Dat daar - bo - ven hun - ne na - men
271
2
Zoet op zoe - te lip - pen zwe-ven, En zij dra, weer op - ge -
Zoet op zoe - te lip - pen zwe-ven, En zij dra, weer op - ge -
Zoet op zoe - te lip - pen zwe-ven, En zij dra, weer op - ge -
f
Zoet op zoe - te lip - pen zwe-ven, En zij dra, weer op - ge -
278
p
he - ven, Met hun nacht de dag be - scha - men, de dag be - scha -
he - ven, Met hun nacht de dag be - scha - men, de dag be - scha -
he - ven, Met hun nacht de dag be - scha - men, de dag be - scha -
he - ven, Met hun nacht de dag be - scha - men, de dag be - scha -

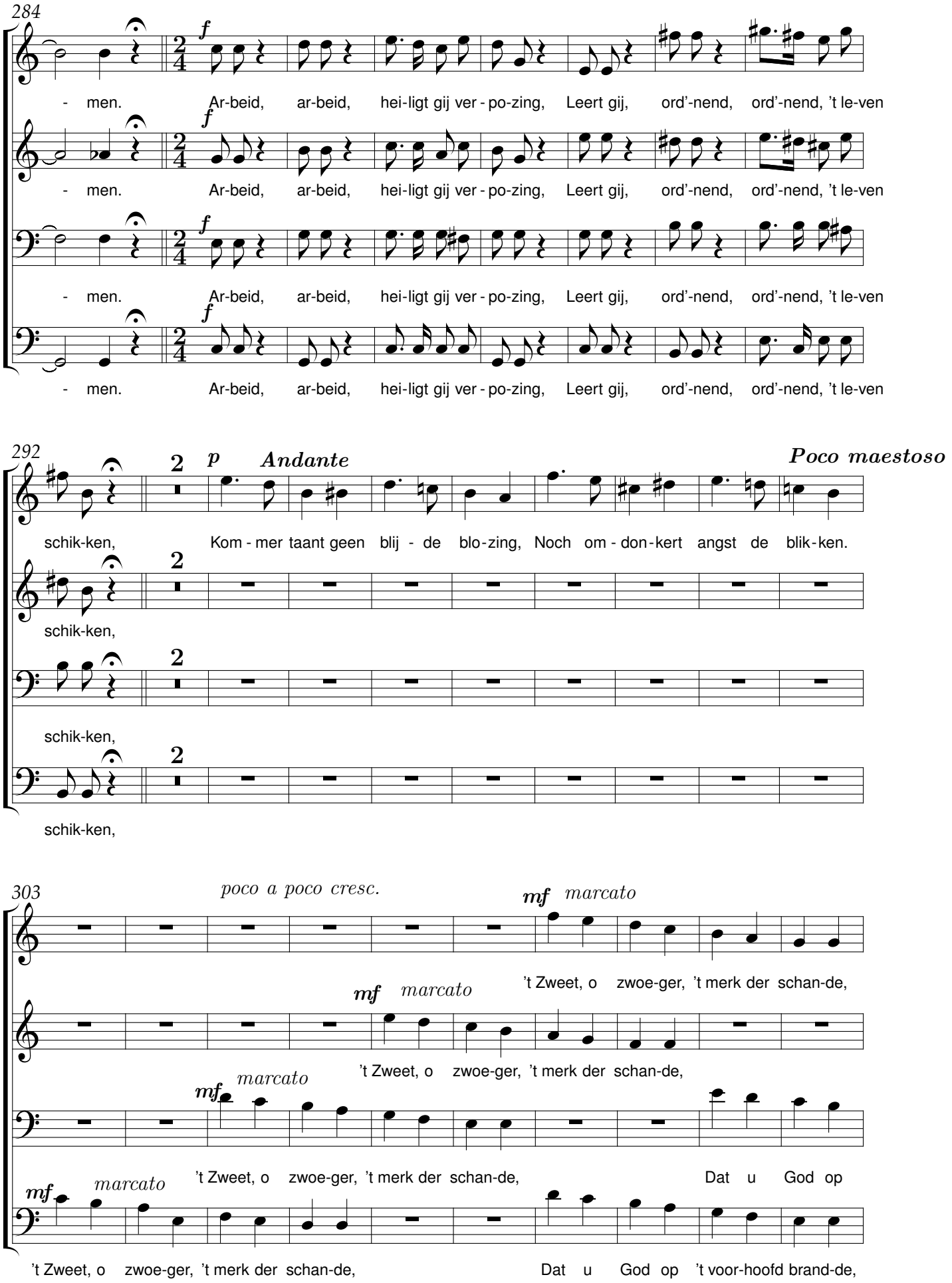
284
f
- men. Ar-beid, ar-beid, hei-ligt gij ver - po-zing, Leert gij, ord'-nend, ord'-nend, 't le-ven
292
2
p
Andante
Poco maestoso
schik-ken, Kom - mer taant geen blij - de blo-zing, Noch om - don-kert angst de blik-ken.
303
poco a poco cresc.
mf marcato
't Zweet, o zwoe-ger, 't merk der schan-de,
Dat u God op
't voor-hoofd brand-de,

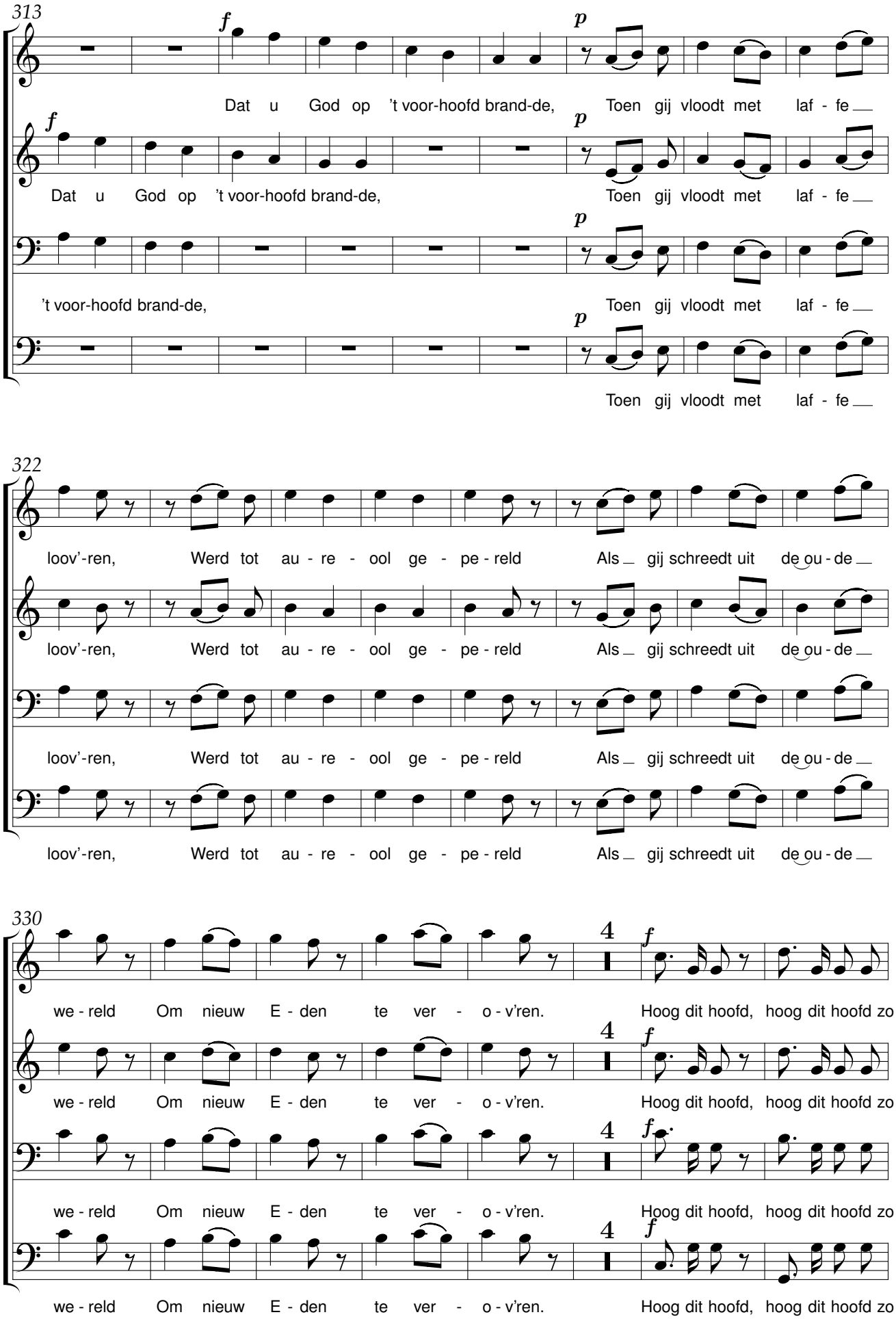
313
f
p
Dat u God op 't voor-hoofd brand-de,
Toen gij vloodt met laf - fe
Dat u God op 't voor-hoofd brand-de,
Toen gij vloodt met laf - fe
't voor-hoofd brand-de,
Toen gij vloodt met laf - fe
Toen gij vloodt met laf - fe
322
loov'-ren, Werd tot au - re - ool ge - pe - reld Als gij schreedt uit de ou - de
loov'-ren, Werd tot au - re - ool ge - pe - reld Als gij schreedt uit de ou - de
loov'-ren, Werd tot au - re - ool ge - pe - reld Als gij schreedt uit de ou - de
loov'-ren, Werd tot au - re - ool ge - pe - reld Als gij schreedt uit de ou - de
330
4
f
we - reld Om nieuw E - den te ver - o - v'ren. Hoog dit hoofd, hoog dit hoofd zo
we - reld Om nieuw E - den te ver - o - v'ren. Hoog dit hoofd, hoog dit hoofd zo
we - reld Om nieuw E - den te ver - o - v'ren. Hoog dit hoofd, hoog dit hoofd zo
we - reld Om nieuw E - den te ver - o - v'ren. Hoog dit hoofd, hoog dit hoofd zo

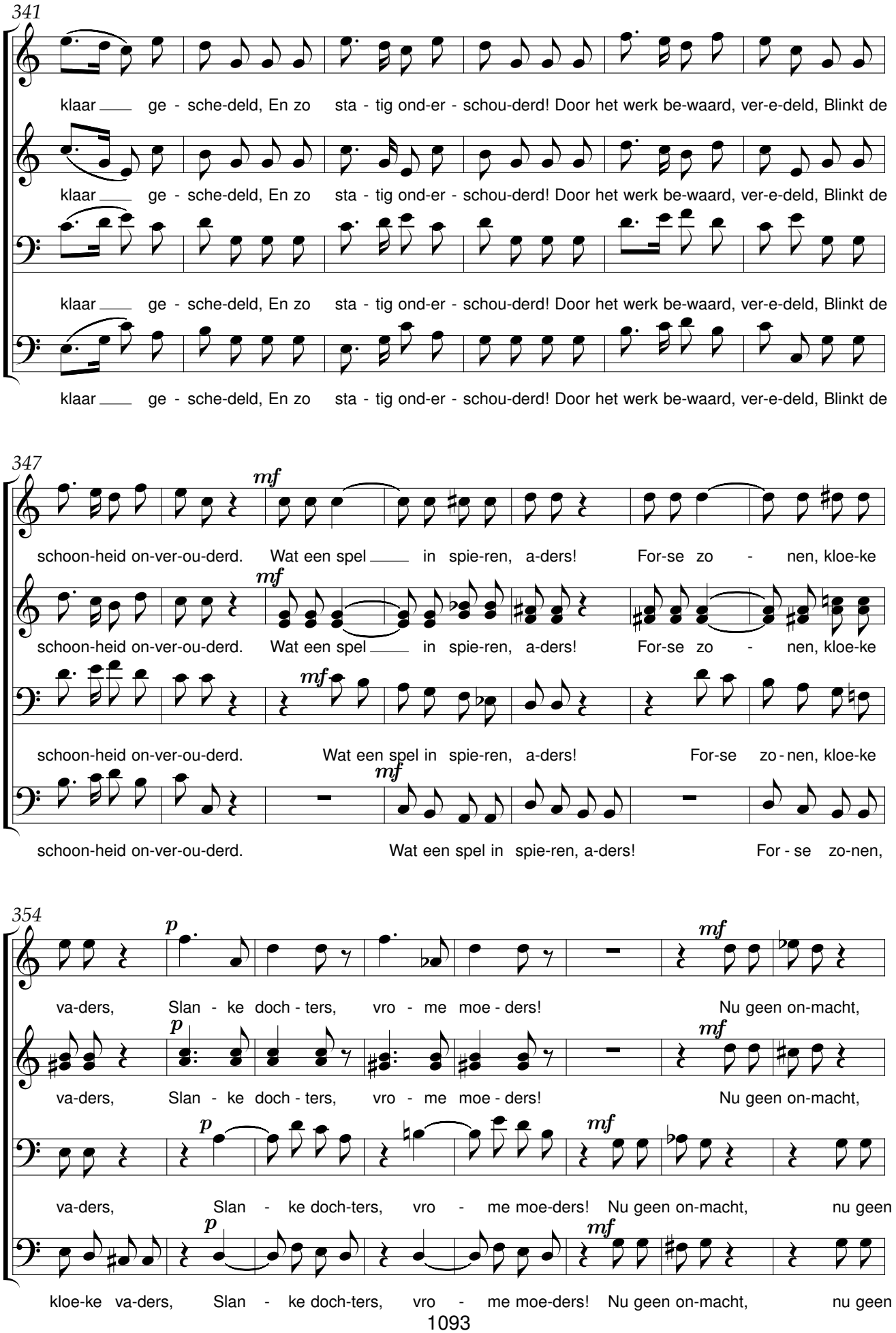
341
klaar ge - sche-deld, En zo sta - tig ond-er - schou-derd! Door het werk be-waard, ver-e-deld, Blinkt de
klaar ge - sche-deld, En zo sta - tig ond-er - schou-derd! Door het werk be-waard, ver-e-deld, Blinkt de
klaar ge - sche-deld, En zo sta - tig ond-er - schou-derd! Door het werk be-waard, ver-e-deld, Blinkt de
klaar ge - sche-deld, En zo sta - tig ond-er - schou-derd! Door het werk be-waard, ver-e-deld, Blinkt de
347
mf
schoon-heid on-ver-ou-derd. Wat een spel in spie-ren, a-ders! For-se zo - nen, kloe-ke
mf
schoon-heid on-ver-ou-derd. Wat een spel in spie-ren, a-ders! For-se zo - nen, kloe-ke
mf
schoon-heid on-ver-ou-derd. Wat een spel in spie-ren, a-ders! For-se zo-nen, kloe-ke
mf
schoon-heid on-ver-ou-derd. Wat een spel in spie-ren, a-ders! For - se zo-nen,
354
p
mf
va-ders, Slan - ke doch - ters, vro - me moe - ders! Nu geen on-macht,
p
mf
va-ders, Slan - ke doch - ters, vro - me moe - ders! Nu geen on-macht,
p
mf
va-ders, Slan - ke doch-ters, vro - me moe-ders! Nu geen on-macht, nu geen
p
mf
kloe-ke va-ders, Slan - ke doch-ters, vro - me moe-ders! Nu geen on-macht, nu geen

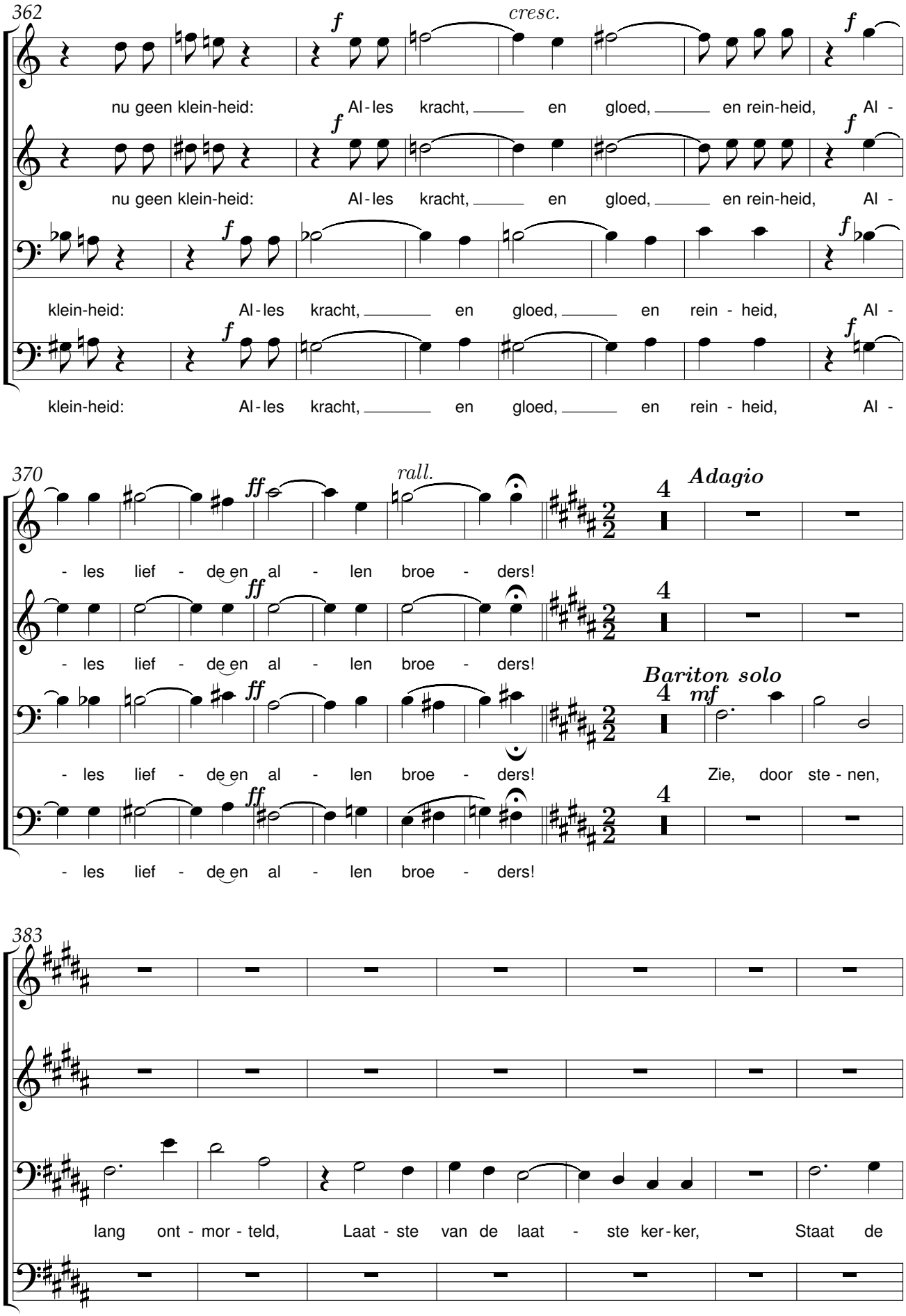
362
cresc.
nu geen klein-heid: Al - les kracht, en gloed, en rein-heid, Al -
nu geen klein-heid: Al - les kracht, en gloed, en rein-heid, Al -
klein-heid: Al - les kracht, en gloed, en rein - heid, Al -
klein-heid: Al - les kracht, en gloed, en rein - heid, Al -
370
rall.
Adagio
- les lief - de en al - len broe - ders!
- les lief - de en al - len broe - ders!
Bariton solo
- les lief - de en al - len broe - ders!
Zie, door ste - nen,
- les lief - de en al - len broe - ders!
383
lang ont - mor - teld, Laat - ste van de laat - ste ker - ker, Staat de

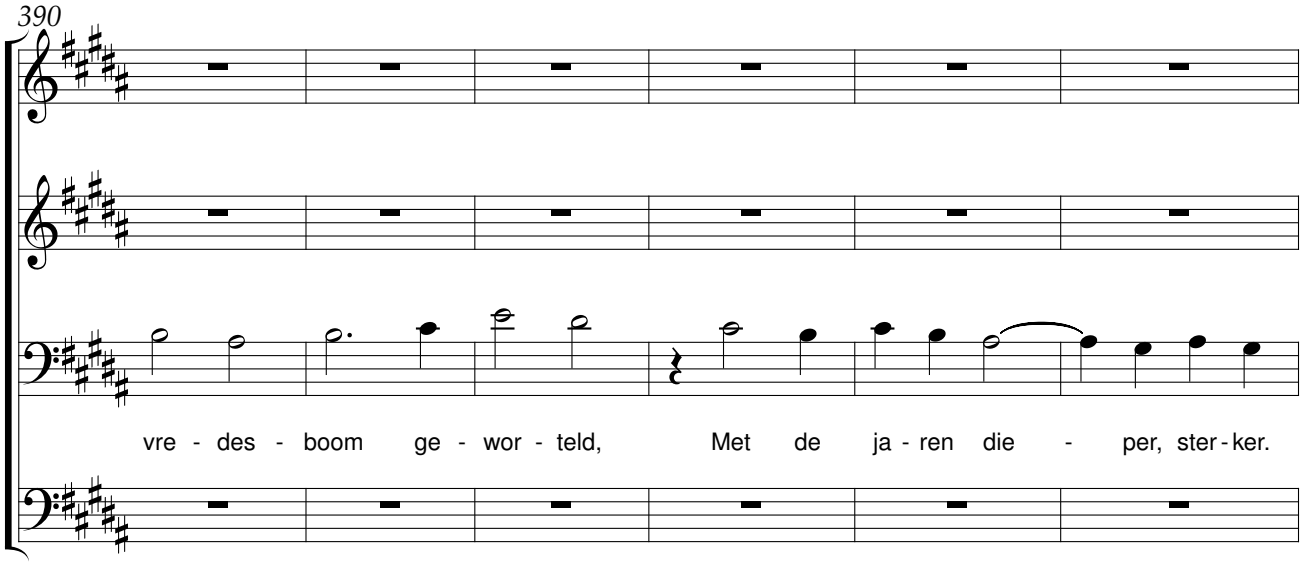
390
vre - des - boom ge - wor - teld, Met de ja - ren die - per, ster - ker.

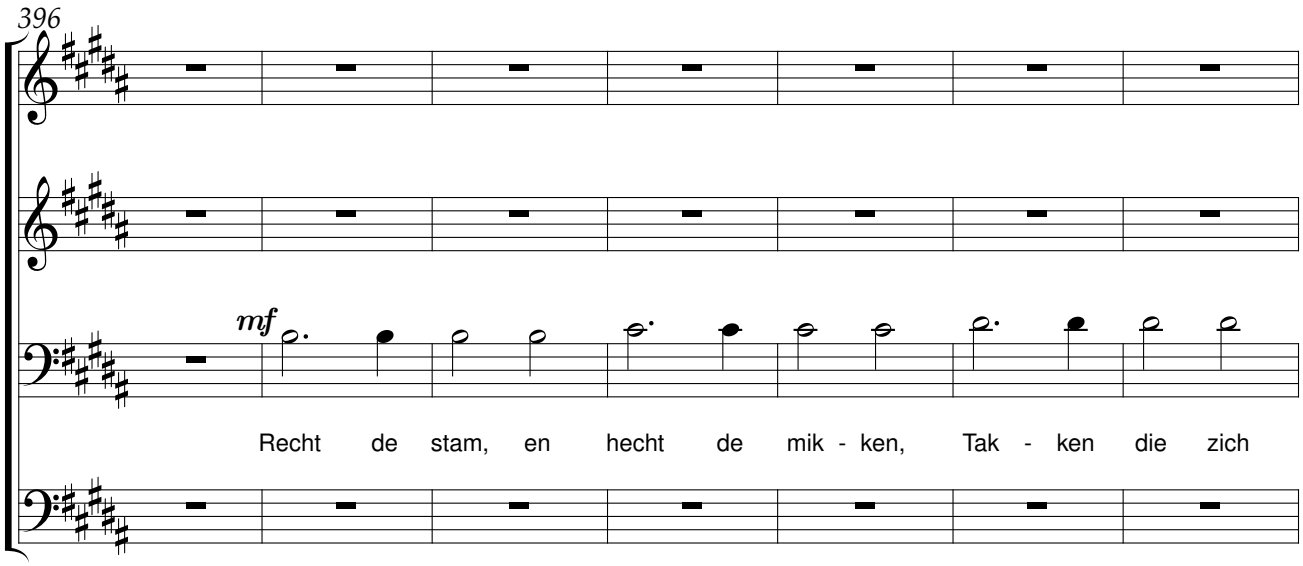
396
mf
Recht de stam, en hecht de mik - ken, Tak - ken die zich

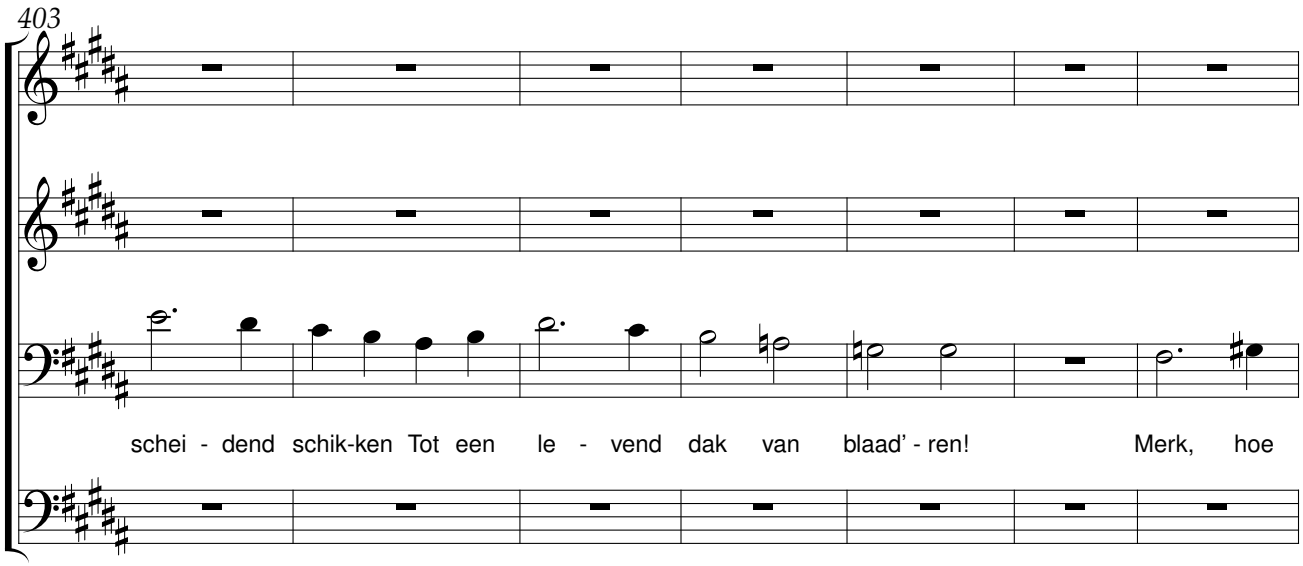
403
schei - dend schik-ken Tot een le - vend dak van blaad' - ren! Merk, hoe

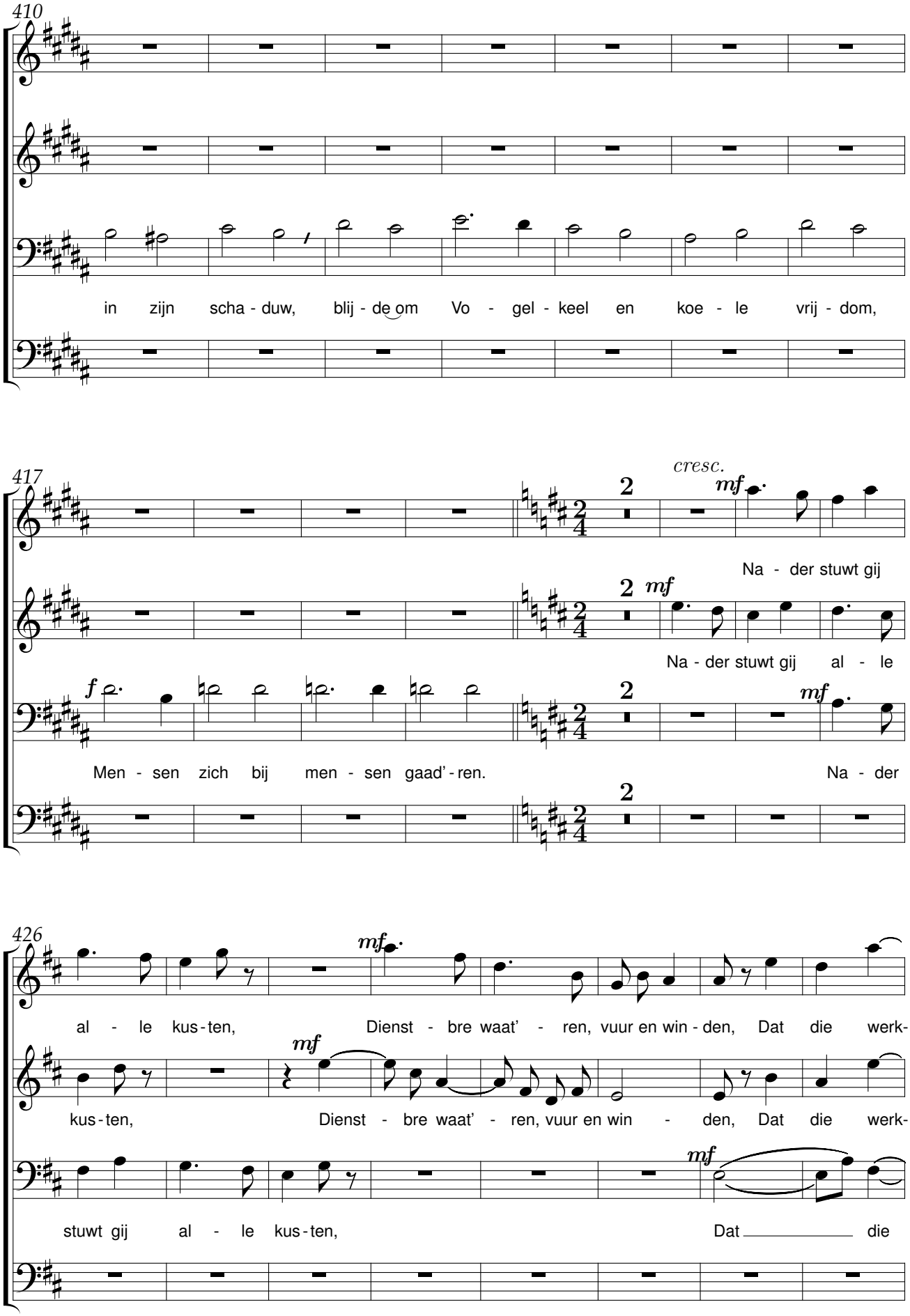
410
in zijn scha - duw, blij - de om Vo - gel - keel en koe - le vrij - dom,
417
cresc.
mf
Na - der stuwt gij
Na - der stuwt gij al - le
f
Men - sen zich bij men - sen gaad' - ren.
Na - der
426
mf
al - le kus - ten, Dienst - bre waat' - ren, vuur en win - den, Dat die werk-
kus - ten, Dienst - bre waat' - ren, vuur en win - den, Dat die werk-
stuwt gij al - le kus - ten, Dat die

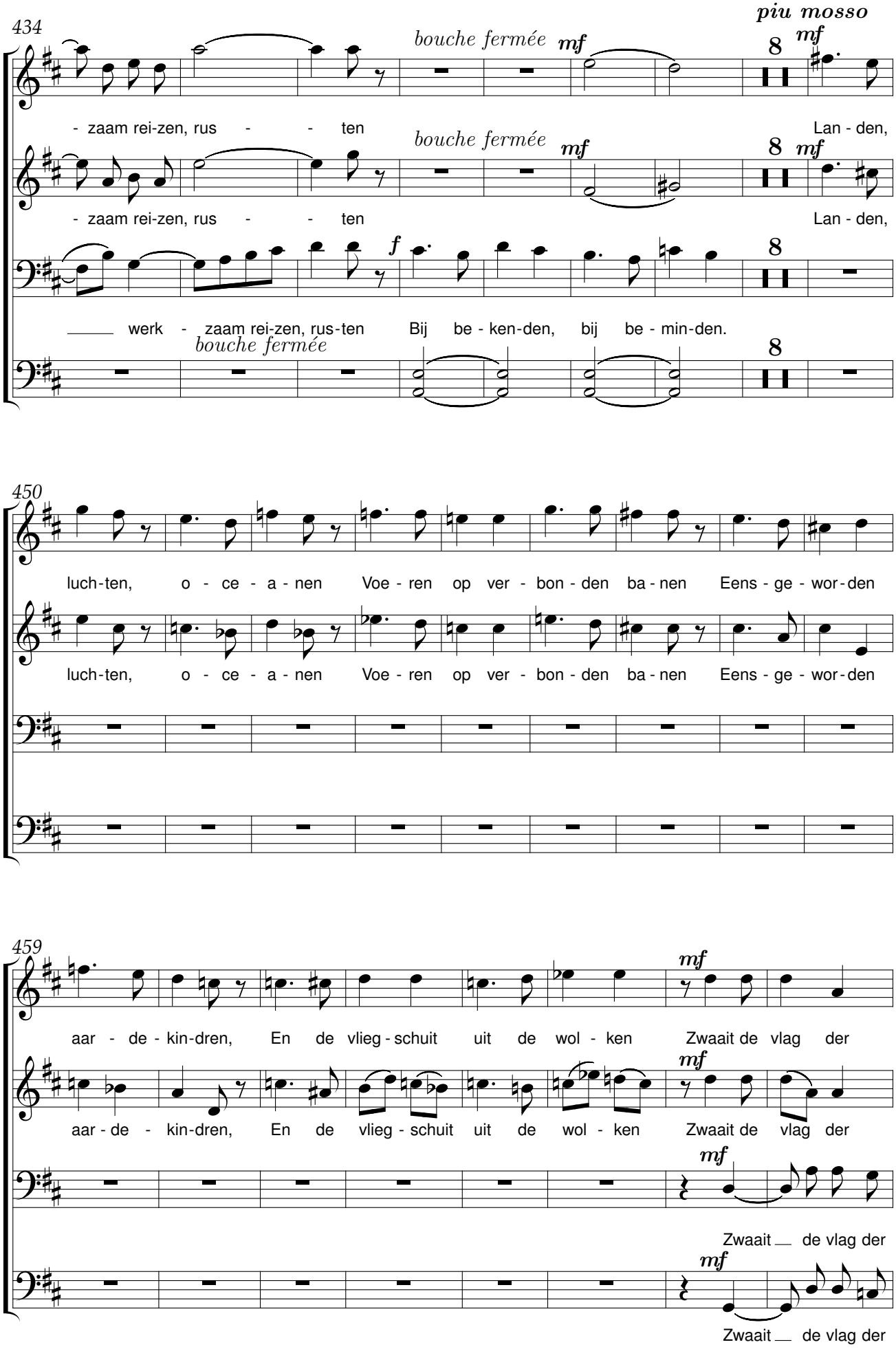
434
piu mosso
bouche fermée
mf
- zaam rei-zen, rus - - ten
Lan - den,
f
werk - zaam rei-zen, rus-ten
Bij be - ken-den, bij be - min-den.
450
luch-ten, o - ce - a - nen Voe - ren op ver - bon - den ba - nen Eens - ge - wor-den
459
aar - de - kin-dren, En de vlieg - schuit uit de wol - ken Zwaait de vlag der
Zwaait de vlag der

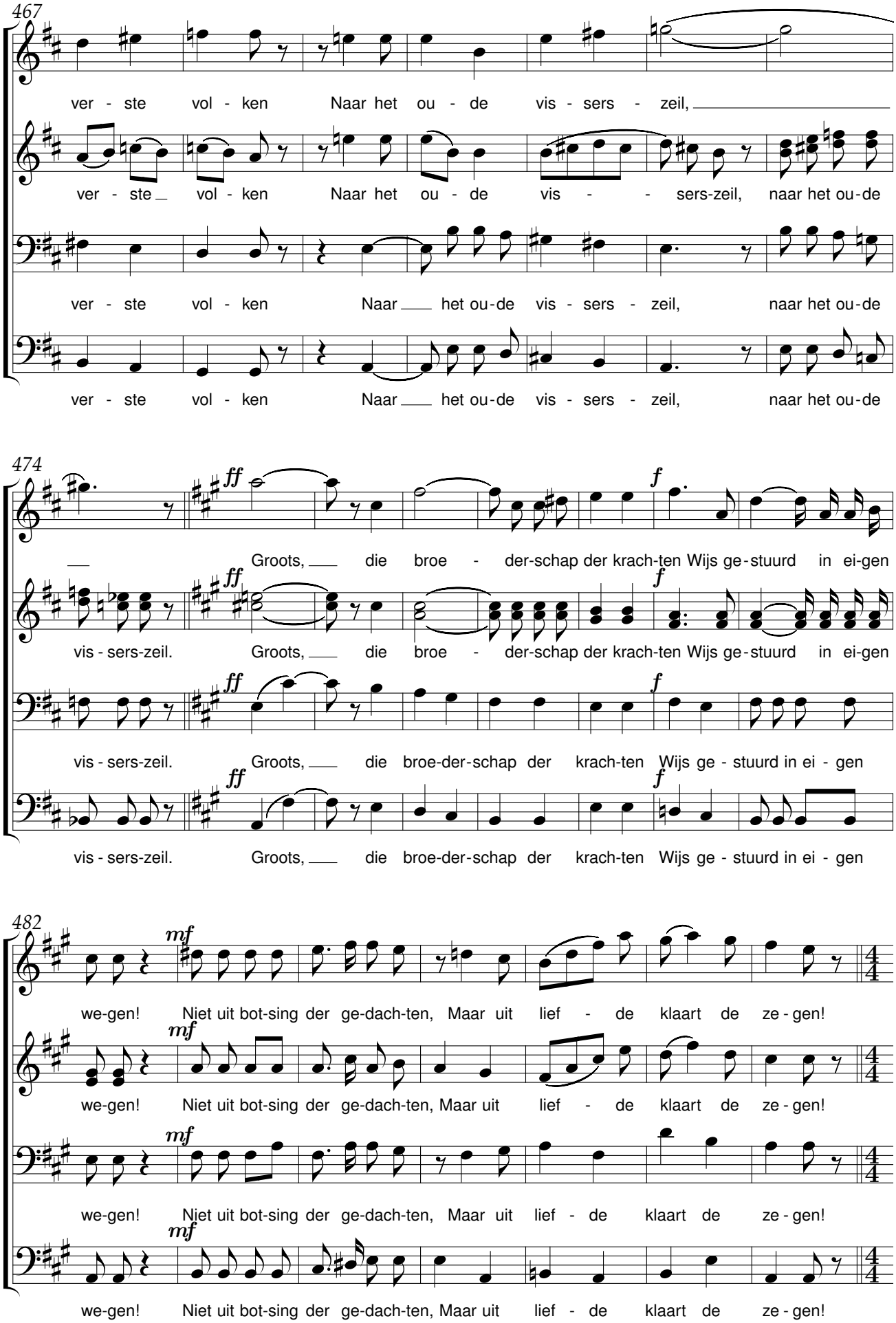
467
ver - ste vol - ken Naar het ou - de vis - sers - zeil,
ver - ste vol - ken Naar het ou - de vis - sers-zeil, naar het ou-de
ver - ste vol - ken Naar het ou-de vis - sers - zeil, naar het ou-de
ver - ste vol - ken Naar het ou-de vis - sers - zeil, naar het ou-de
474
ff
f
Groots, die broe - der-schap der krach-ten Wijs ge-stuurd in ei-gen
vis - sers-zeil. Groots, die broe - der-schap der krach-ten Wijs ge-stuurd in ei-gen
vis - sers-zeil. Groots, die broe-der-schap der krach-ten Wijs ge - stuurd in ei - gen
vis - sers-zeil. Groots, die broe-der-schap der krach-ten Wijs ge - stuurd in ei - gen
482
mf
we-gen! Niet uit bot-sing der ge-dach-ten, Maar uit lief - de klaart de ze - gen!
we-gen! Niet uit bot-sing der ge-dach-ten, Maar uit lief - de klaart de ze - gen!
we-gen! Niet uit bot-sing der ge-dach-ten, Maar uit lief - de klaart de ze - gen!
we-gen! Niet uit bot-sing der ge-dach-ten, Maar uit lief - de klaart de ze - gen!

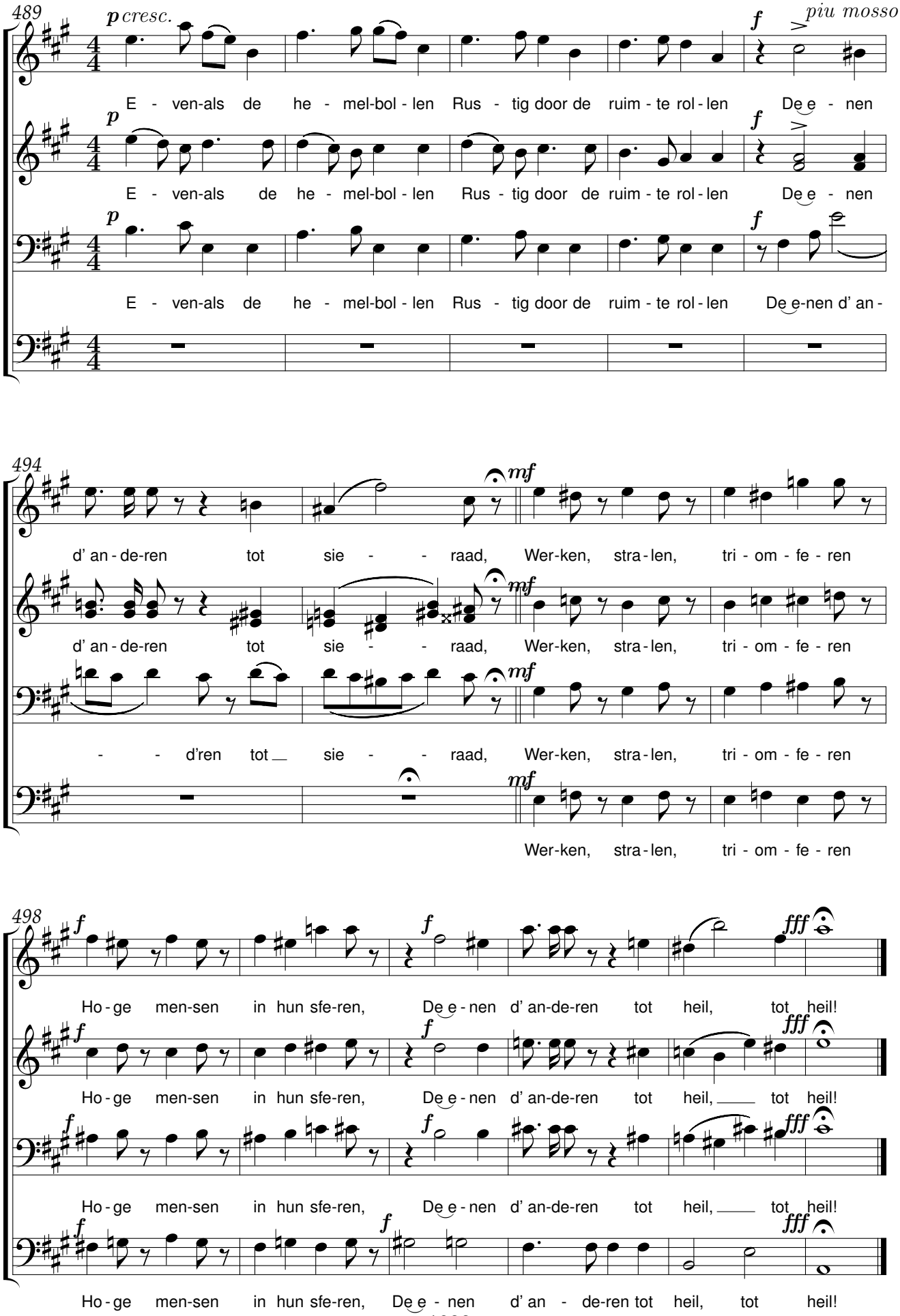
489
p cresc.
f
piu mosso
E - ven-als de he - mel-bol - len Rus - tig door de ruim - te rol - len De e - nen
E - ven-als de he - mel-bol - len Rus - tig door de ruim - te rol - len De e - nen
E - ven-als de he - mel-bol - len Rus - tig door de ruim - te rol - len De e-nen d' an -
494
mf
d' an - de-ren tot sie - - raad, Wer-ken, stra - len, tri - om - fe - ren
d' an - de-ren tot sie - - raad, Wer-ken, stra - len, tri - om - fe - ren
- - d'ren tot sie - - raad, Wer-ken, stra - len, tri - om - fe - ren
Wer-ken, stra - len, tri - om - fe - ren
498
f
fff
Ho - ge men-sen in hun sfe-ren, De e - nen d' an-de-ren tot heil, tot heil!
Ho - ge men-sen in hun sfe-ren, De e - nen d' an-de-ren tot heil, tot heil!
Ho - ge men-sen in hun sfe-ren, De e - nen d' an-de-ren tot heil, tot heil!
Ho - ge men-sen in hun sfe-ren, De e - nen d' an - de-ren tot heil, tot heil!

Dood aan de dood

René De Clercq (1877-1932) Henri Zagwijn (1878-1954)

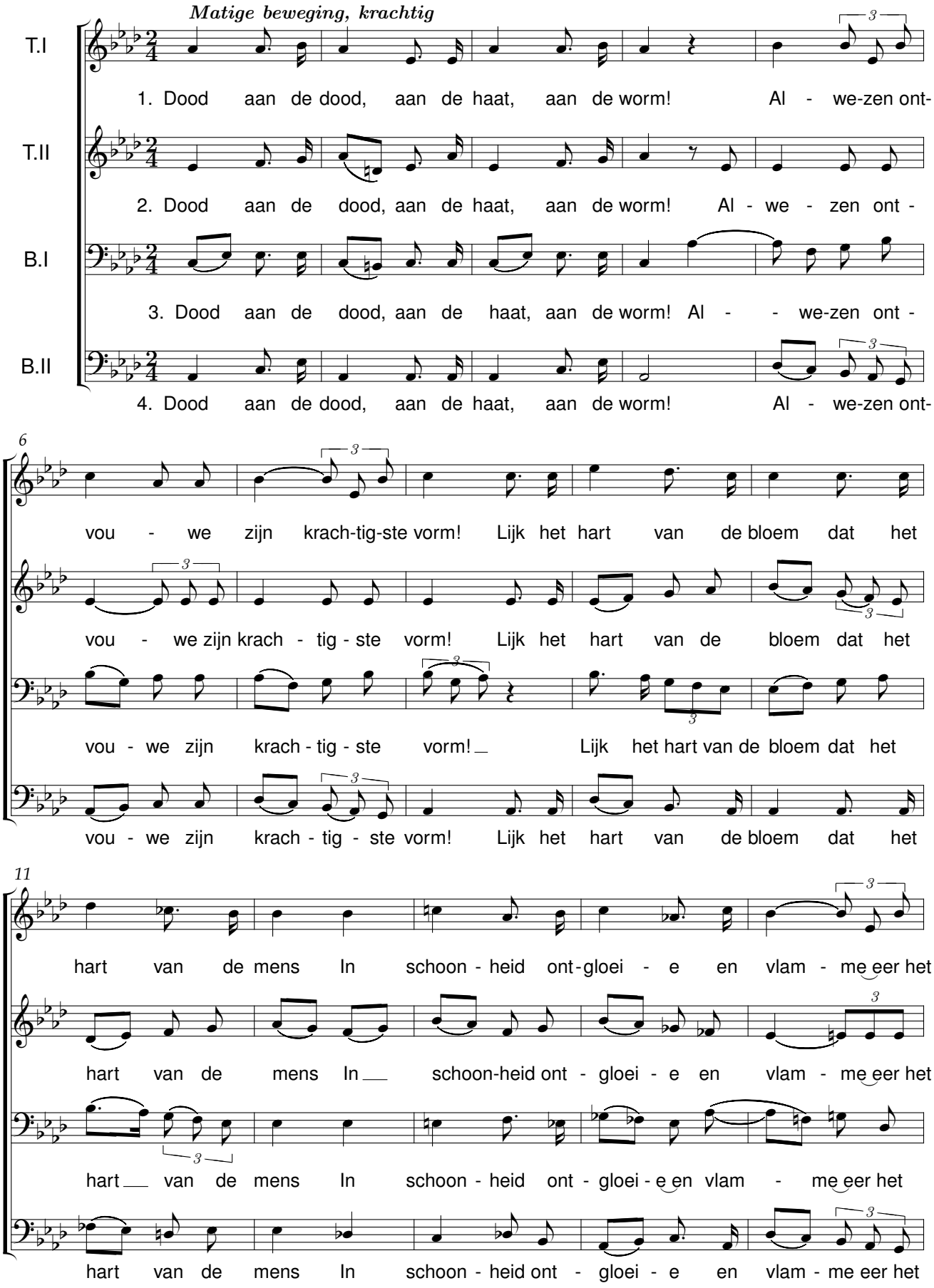

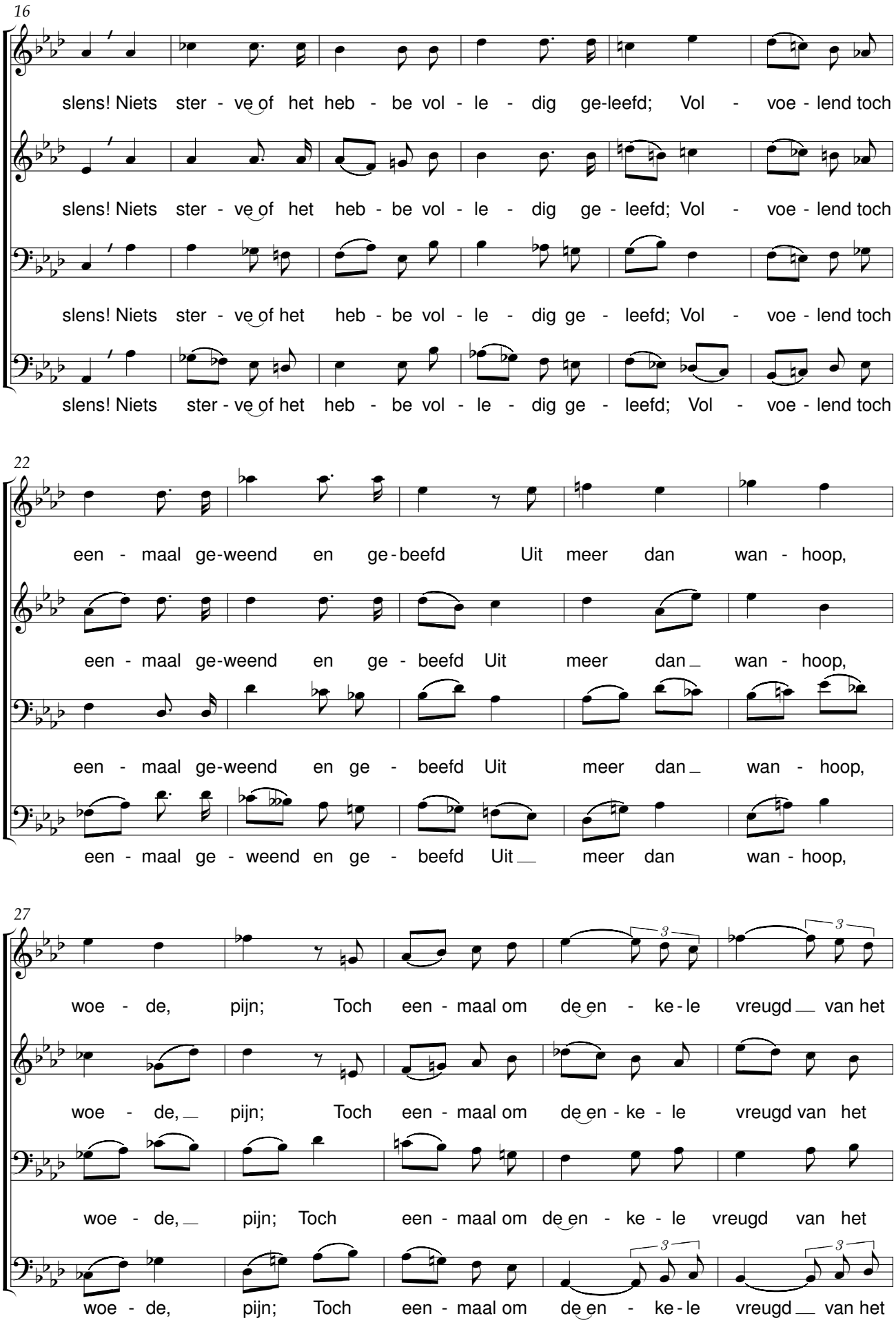
16
slens! Niets ster - ve of het heb - be vol - le - dig ge-leefd; Vol - voe - lend toch
slens! Niets ster - ve of het heb - be vol - le - dig ge - leefd; Vol - voe - lend toch
slens! Niets ster - ve of het heb - be vol - le - dig ge - leefd; Vol - voe - lend toch
slens! Niets ster - ve of het heb - be vol - le - dig ge - leefd; Vol - voe - lend toch
22
een - maal ge-weend en ge - beefd Uit meer dan wan - hoop,
een - maal ge-weend en ge - beefd Uit meer dan wan - hoop,
een - maal ge-weend en ge - beefd Uit meer dan wan - hoop,
een - maal ge - weend en ge - beefd Uit meer dan wan - hoop,
27
woe - de, pijn; Toch een - maal om de en - ke - le vreugd van het
woe - de, pijn; Toch een - maal om de en - ke - le vreugd van het
woe - de, pijn; Toch een - maal om de en - ke - le vreugd van het
woe - de, pijn; Toch een - maal om de en - ke - le vreugd van het

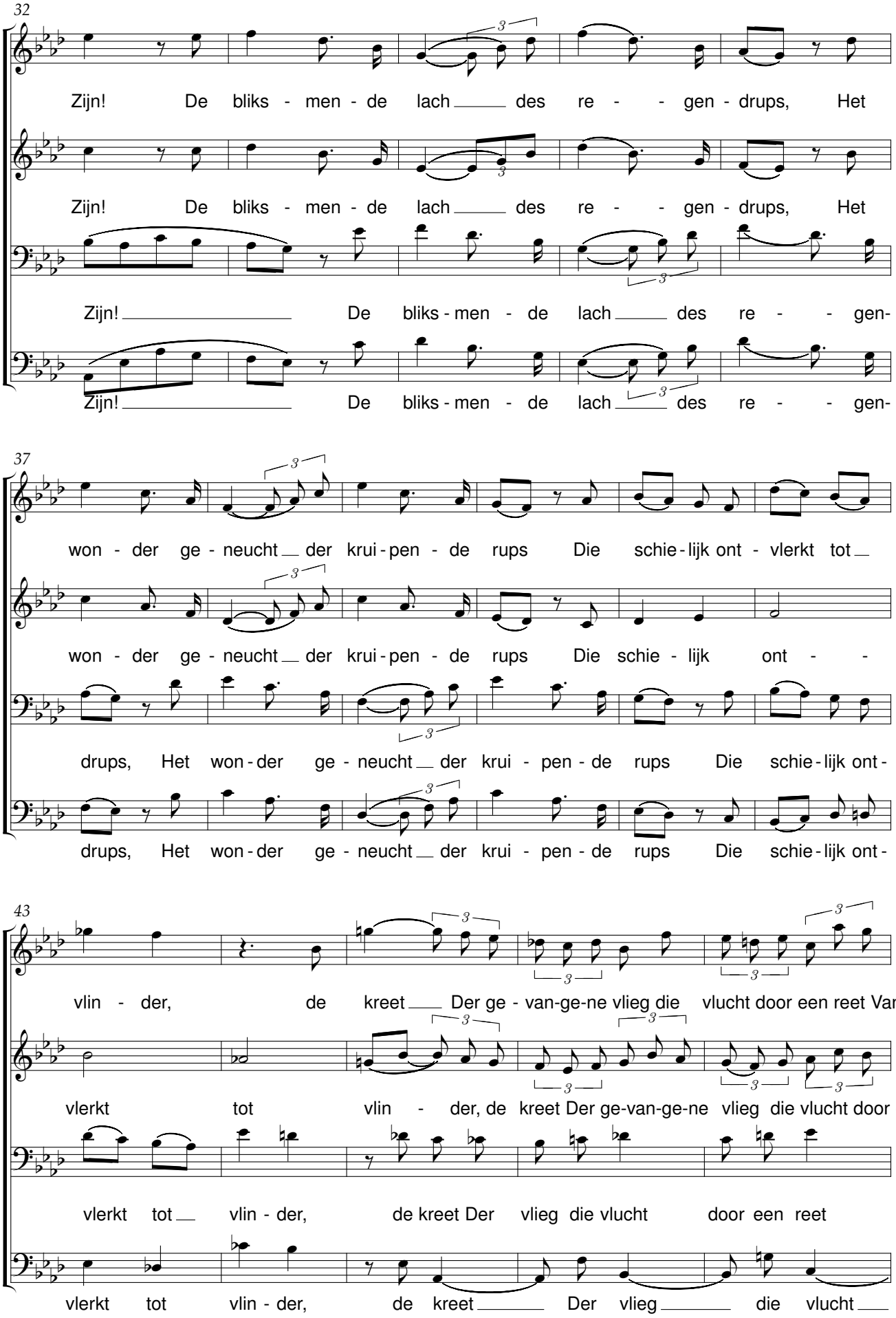
32
Zijn! De bliks - men - de lach des re - - gen - drups, Het
Zijn! De bliks - men - de lach des re - - gen - drups, Het
Zijn! De bliks - men - de lach des re - - gen-
Zijn! De bliks - men - de lach des re - - gen-
37
won - der ge - neucht der krui - pen - de rups Die schie - lijk ont - vlerkt tot
won - der ge - neucht der krui - pen - de rups Die schie - lijk ont - -
drups, Het won - der ge - neucht der krui - pen - de rups Die schie - lijk ont -
drups, Het won - der ge - neucht der krui - pen - de rups Die schie - lijk ont -
43
vlin - der, de kreet Der ge - van-ge-ne vlieg die vlucht door een reet Van uw
vlerkt tot vlin - der, de kreet Der ge-van-ge-ne vlieg die vlucht door een
vlerkt tot vlin - der, de kreet Der vlieg die vlucht door een reet
vlerkt tot vlin - der, de kreet Der vlieg die vlucht

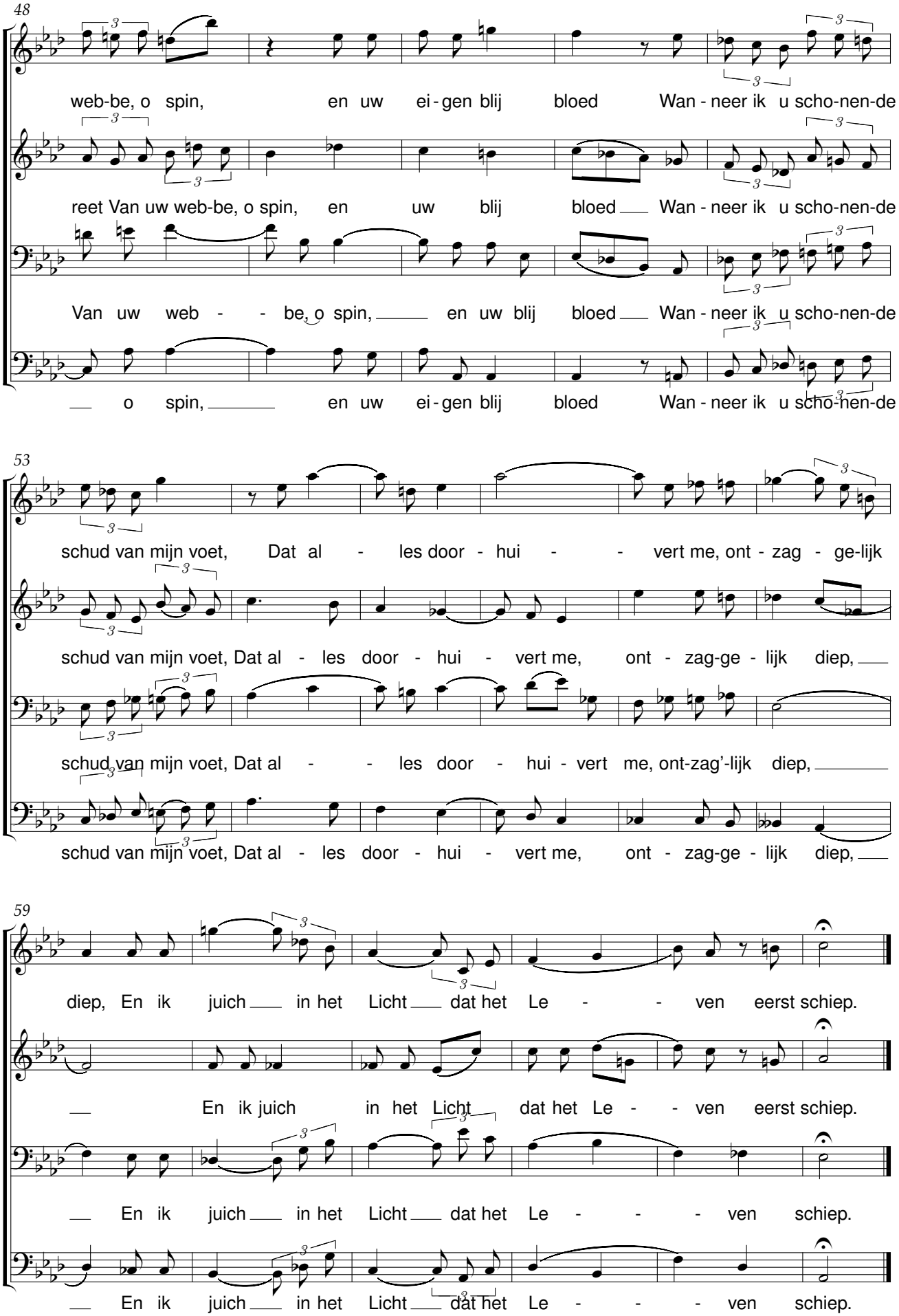
48
web-be, o spin, en uw ei - gen blij bloed Wan - neer ik u scho-nen-de
reet Van uw web-be, o spin, en uw blij bloed Wan - neer ik u scho-nen-de
Van uw web - - be, o spin, en uw blij bloed Wan - neer ik u scho-nen-de
o spin, en uw ei - gen blij bloed Wan - neer ik u scho-nen-de
53
schud van mijn voet, Dat al - les door - hui - - vert me, ont - zag - ge-lijk
schud van mijn voet, Dat al - les door - hui - vert me, ont - zag-ge - lijk diep,
schud van mijn voet, Dat al - - les door - hui - vert me, ont-zag'-lijk diep,
schud van mijn voet, Dat al - les door - hui - vert me, ont - zag-ge - lijk diep,
59
diep, En ik juich in het Licht dat het Le - - ven eerst schiep.
En ik juich in het Licht dat het Le - - ven eerst schiep.
En ik juich in het Licht dat het Le - - - ven schiep.
En ik juich in het Licht dat het Le - - - ven schiep.

Smidje-Smee

René De Clercq (1877-1932) Henri Zagwijn (1878-1954)

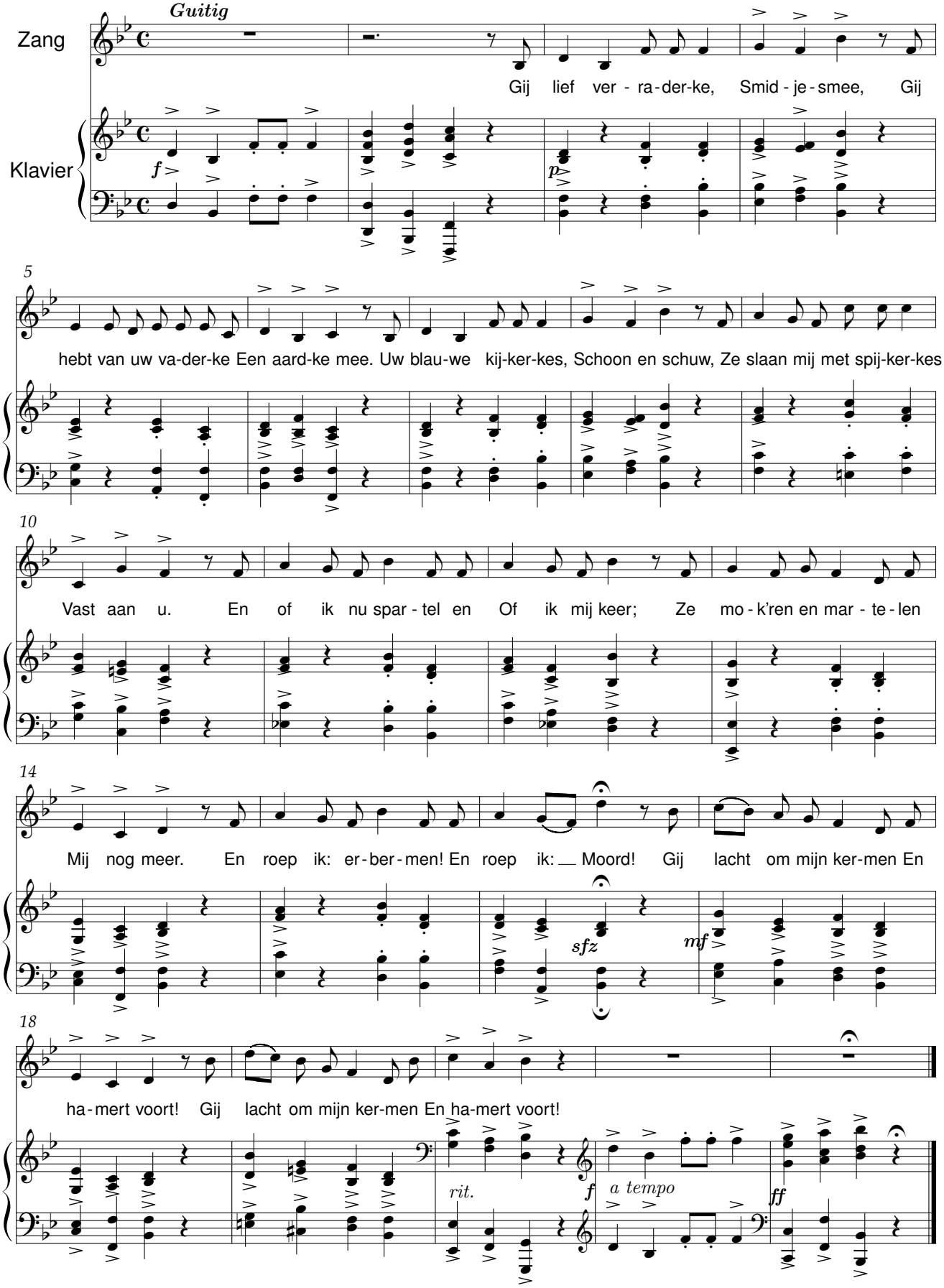

Aan die van Havere

René De Clercq (1877-1932)

René De Clercq (1877-1932)

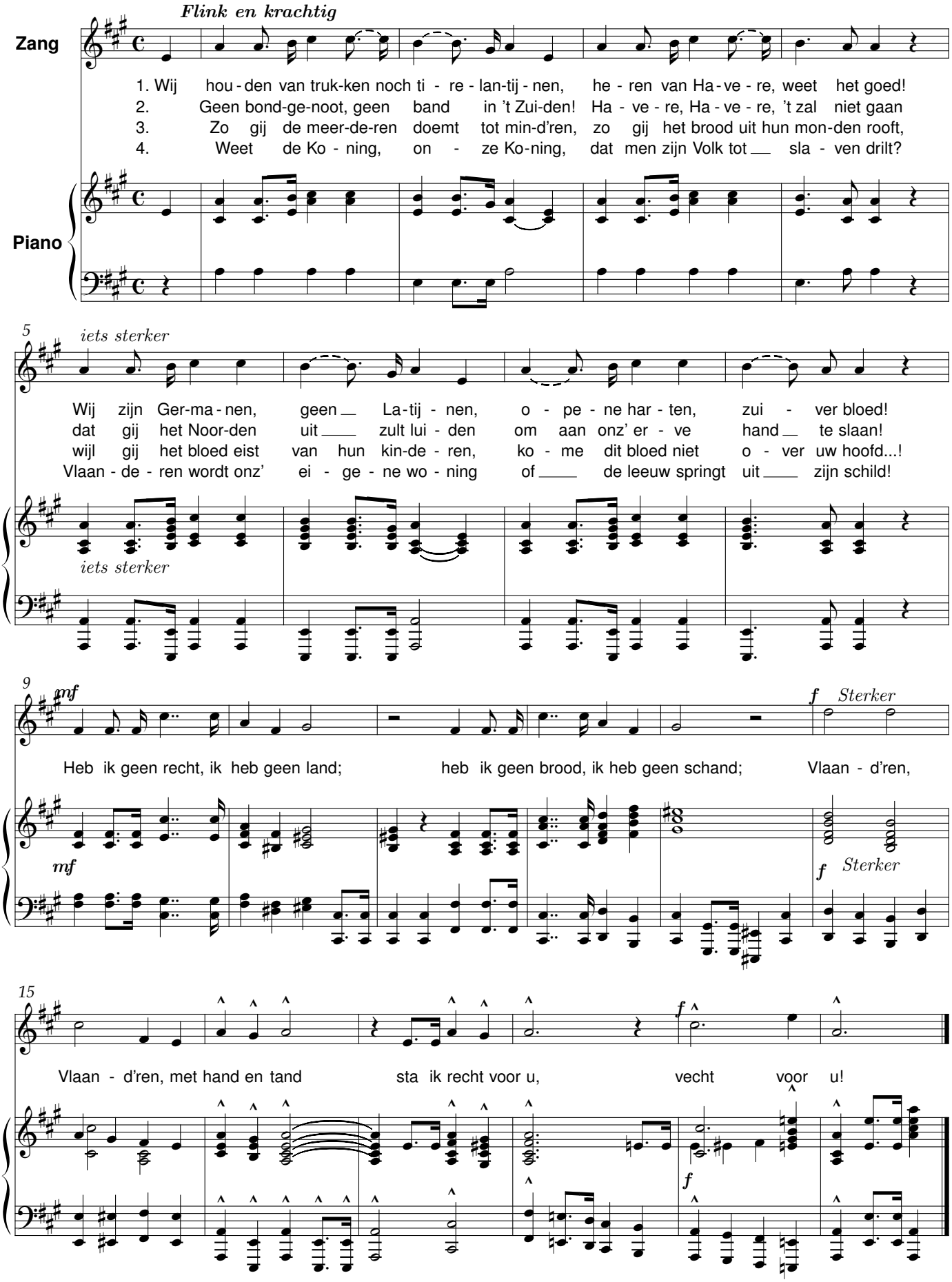

Ach, de grote stad

René De Clercq (1877-1932)

René De Clercq (1877-1932)

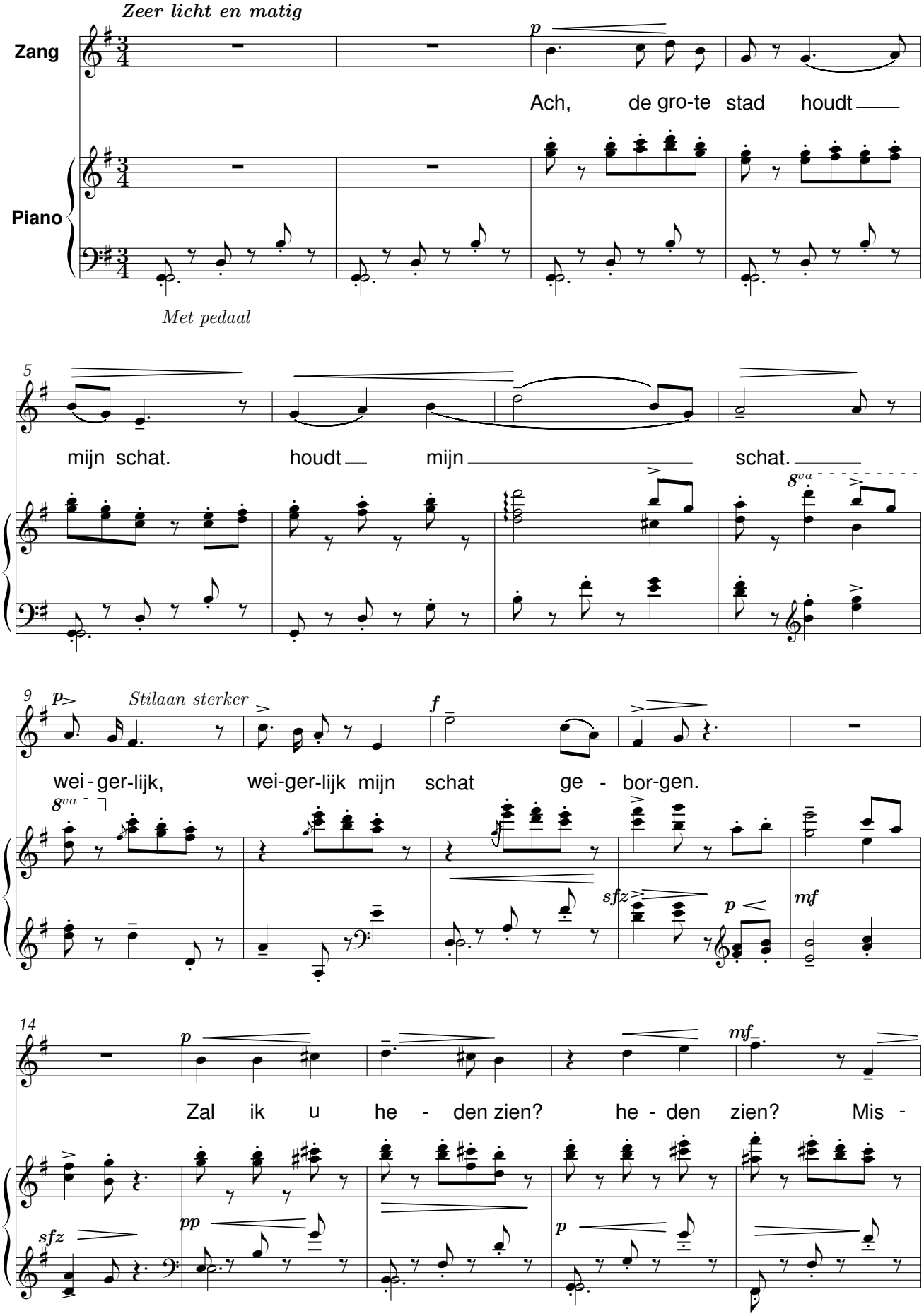

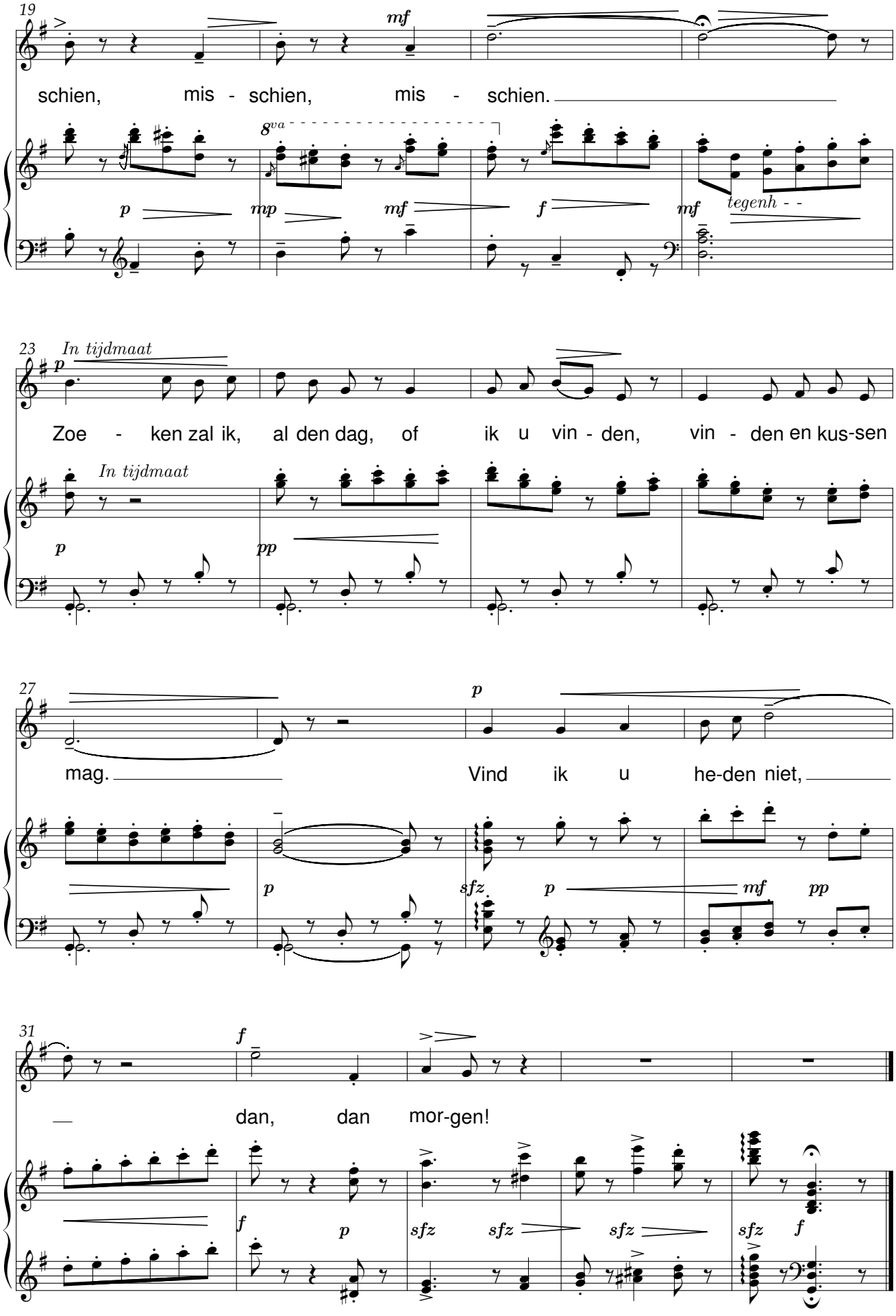
19
mf
schien, mis - schien, mis - schien.
8va
p
mp
mf
f
mf
tegenh - -
23
In tijdmaat
p
Zoe - ken zal ik, al den dag, of ik u vin - den, vin - den en kus-sen
In tijdmaat
p
pp
27
p
mag.
Vind ik u he-den niet,
p
sfz
p
mf
pp
31
f
dan, dan mor-gen!
f
p
sfz
sfz
sfz
sfz
f

Adeste

René De Clercq (1877-1932)

René De Clercq (1877-1932)

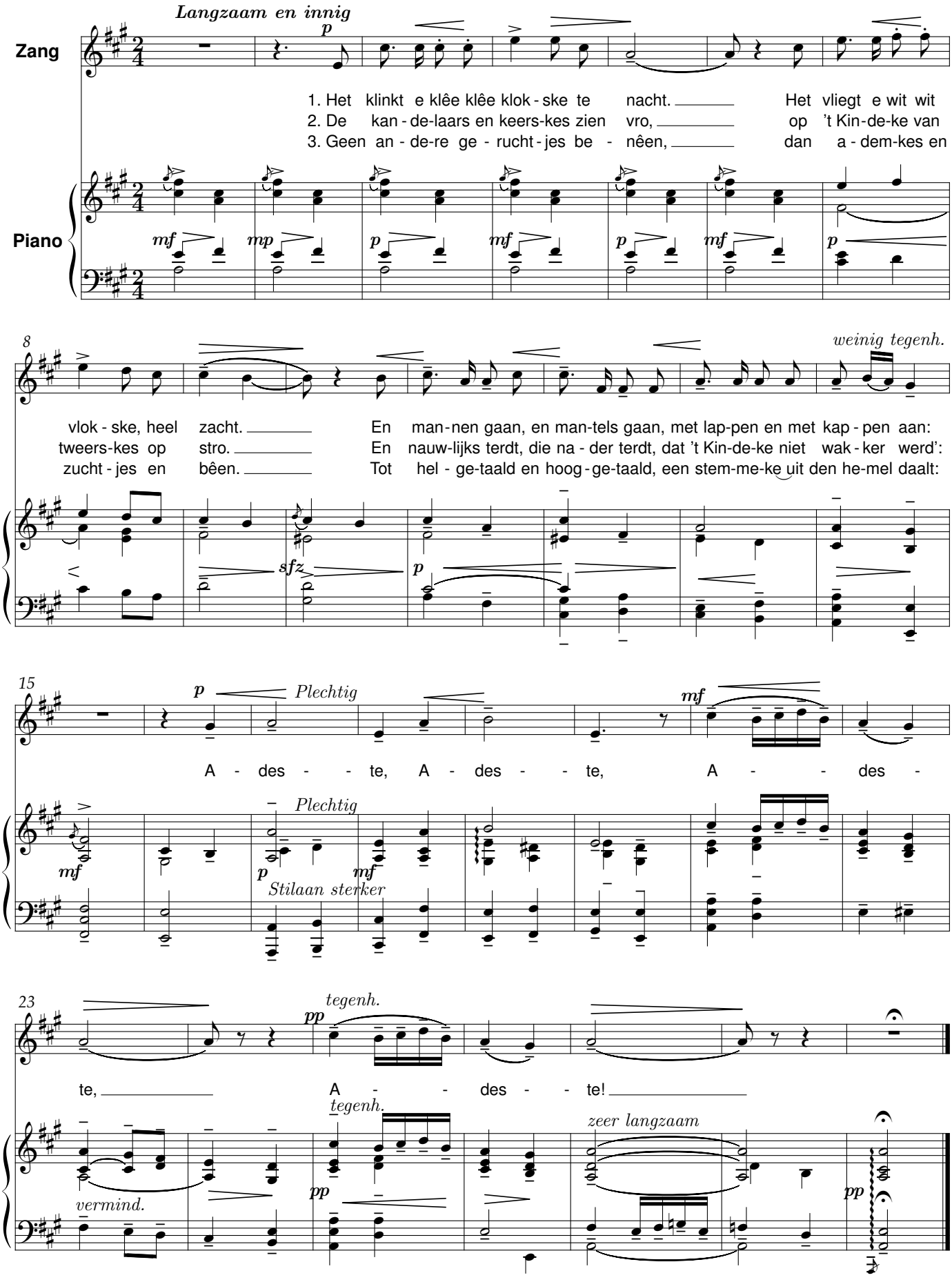

Alleen die mij volkomen liefheeft

René De Clercq (1877-1932)

René De Clercq (1877-1932)

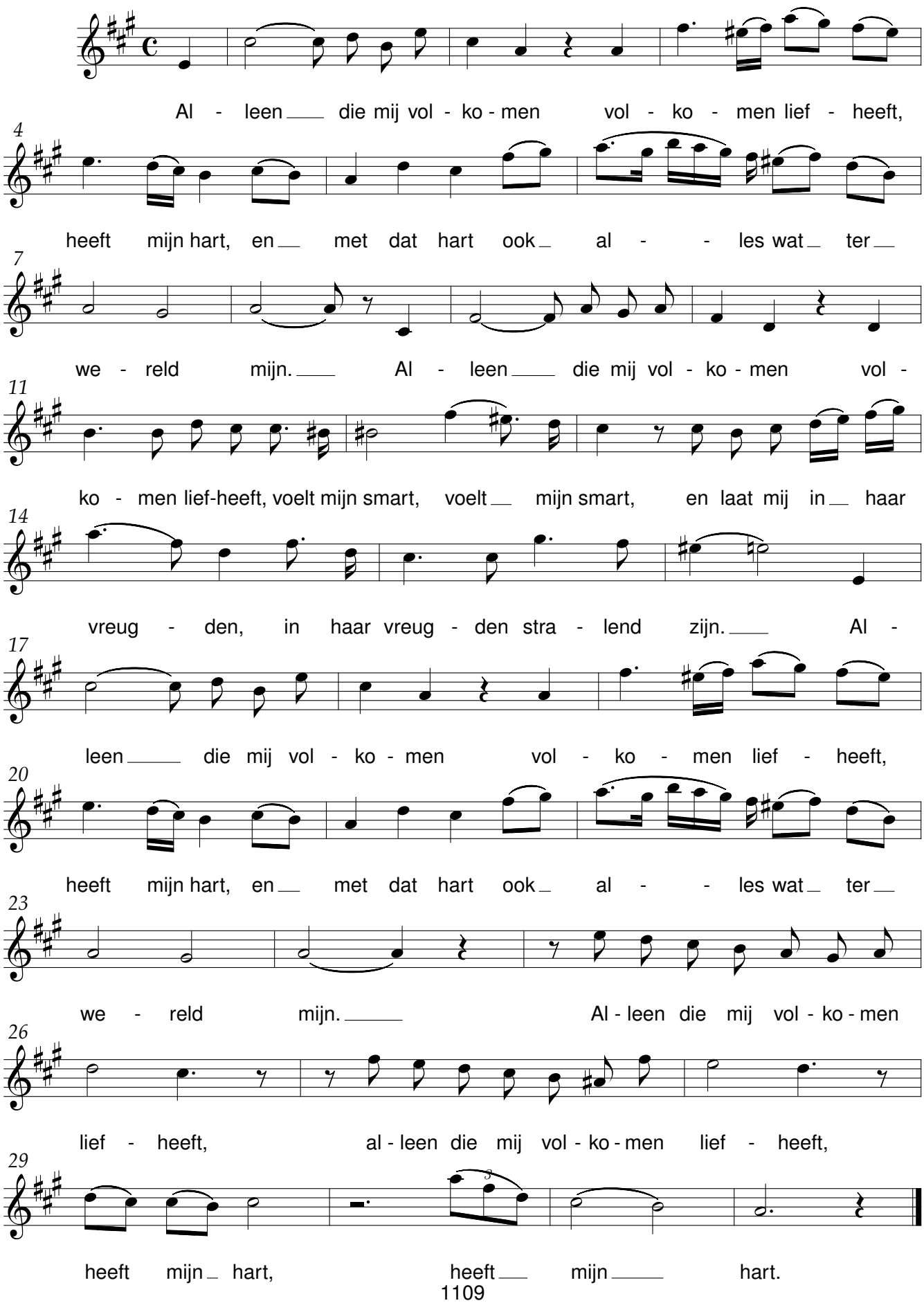

Als heemlen blauw

René De Clercq (1877-1932)

René De Clercq (1877-1932)

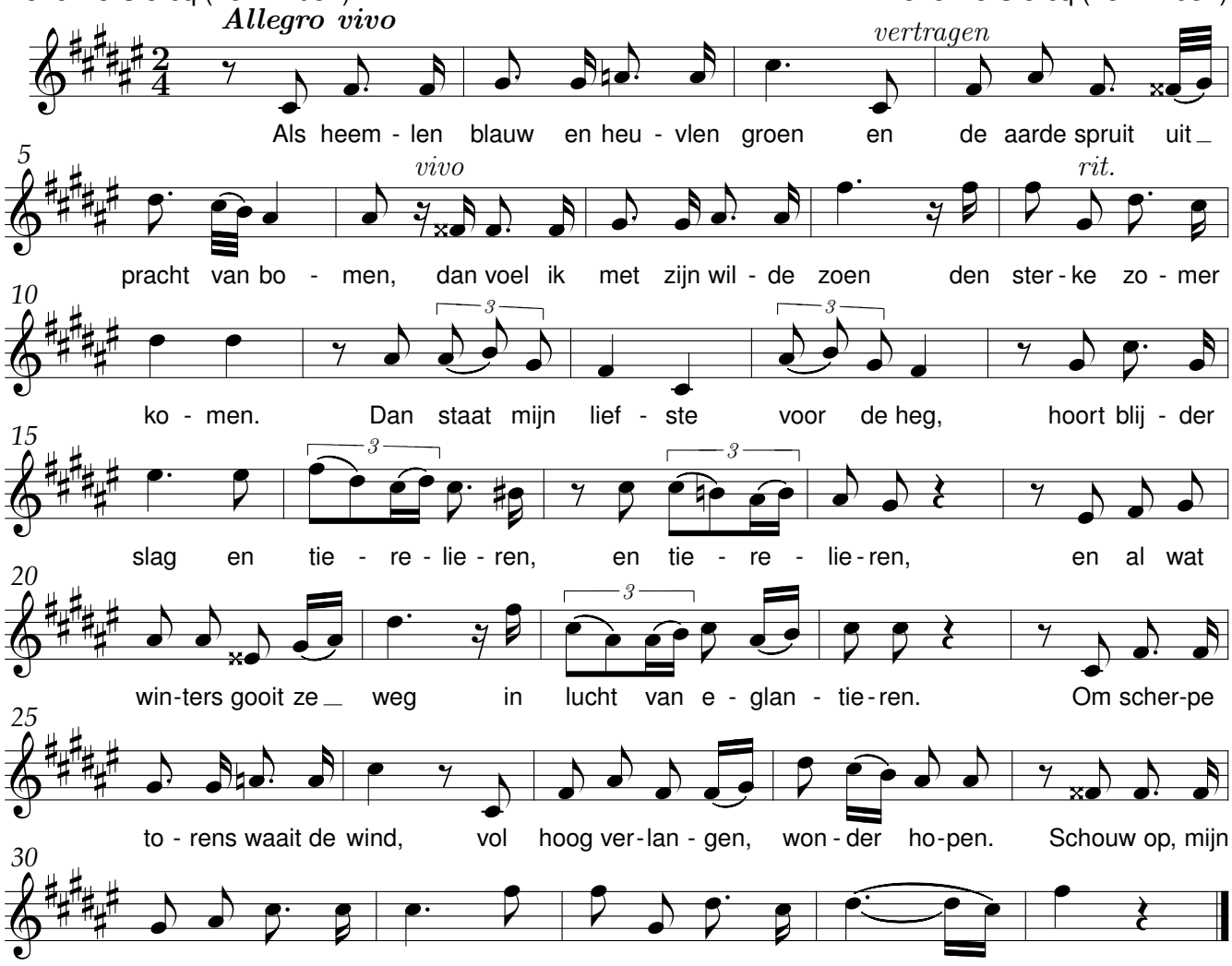

Het regent en de verte is blauw

René De Clercq

René De Clercq (1877-1932)

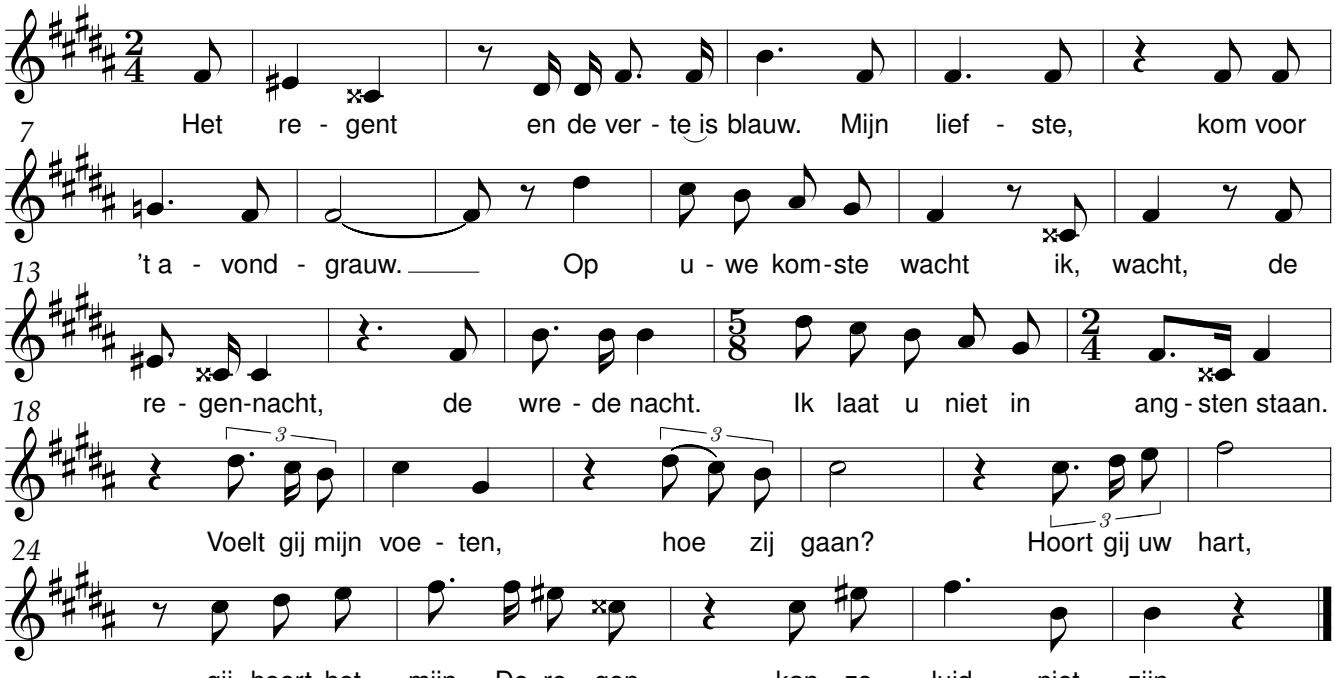

Altijd eendere gedachten

René De Clercq (1877-1932) René De Clercq (1877-1932)

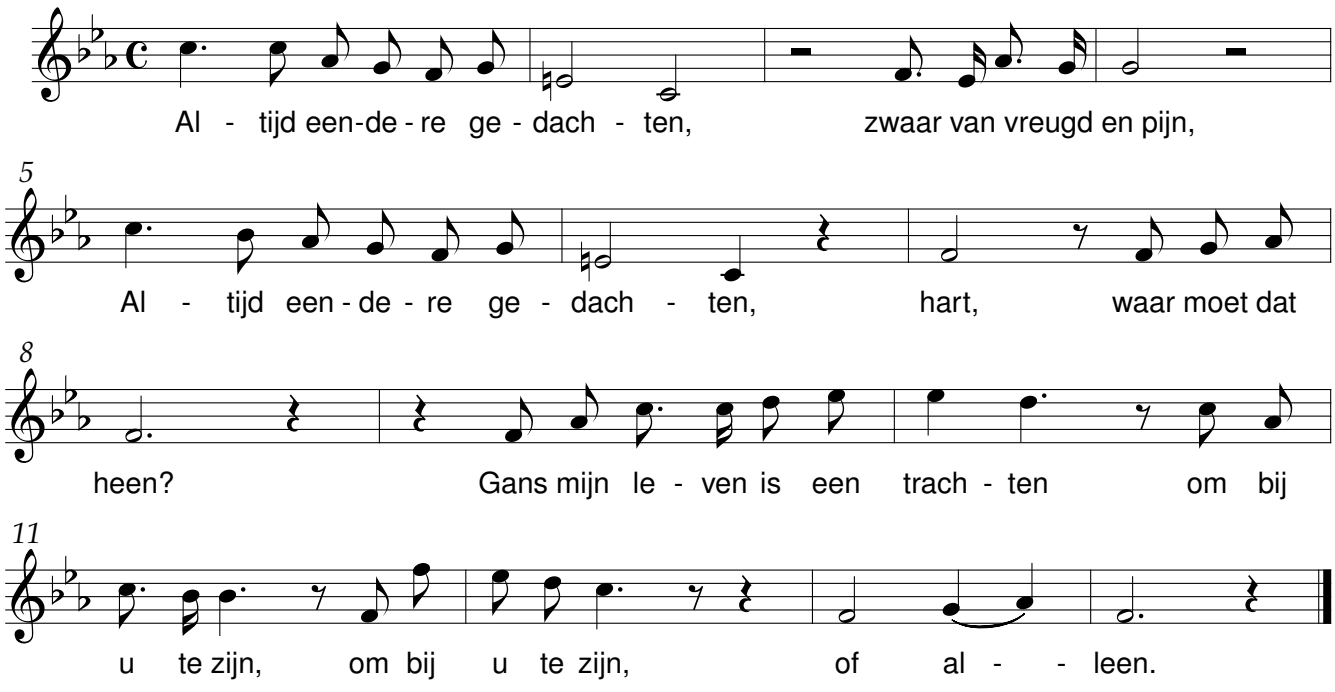

De zeeldraaier

René De Clercq René De Clercq (1877-1932)

Allegretto

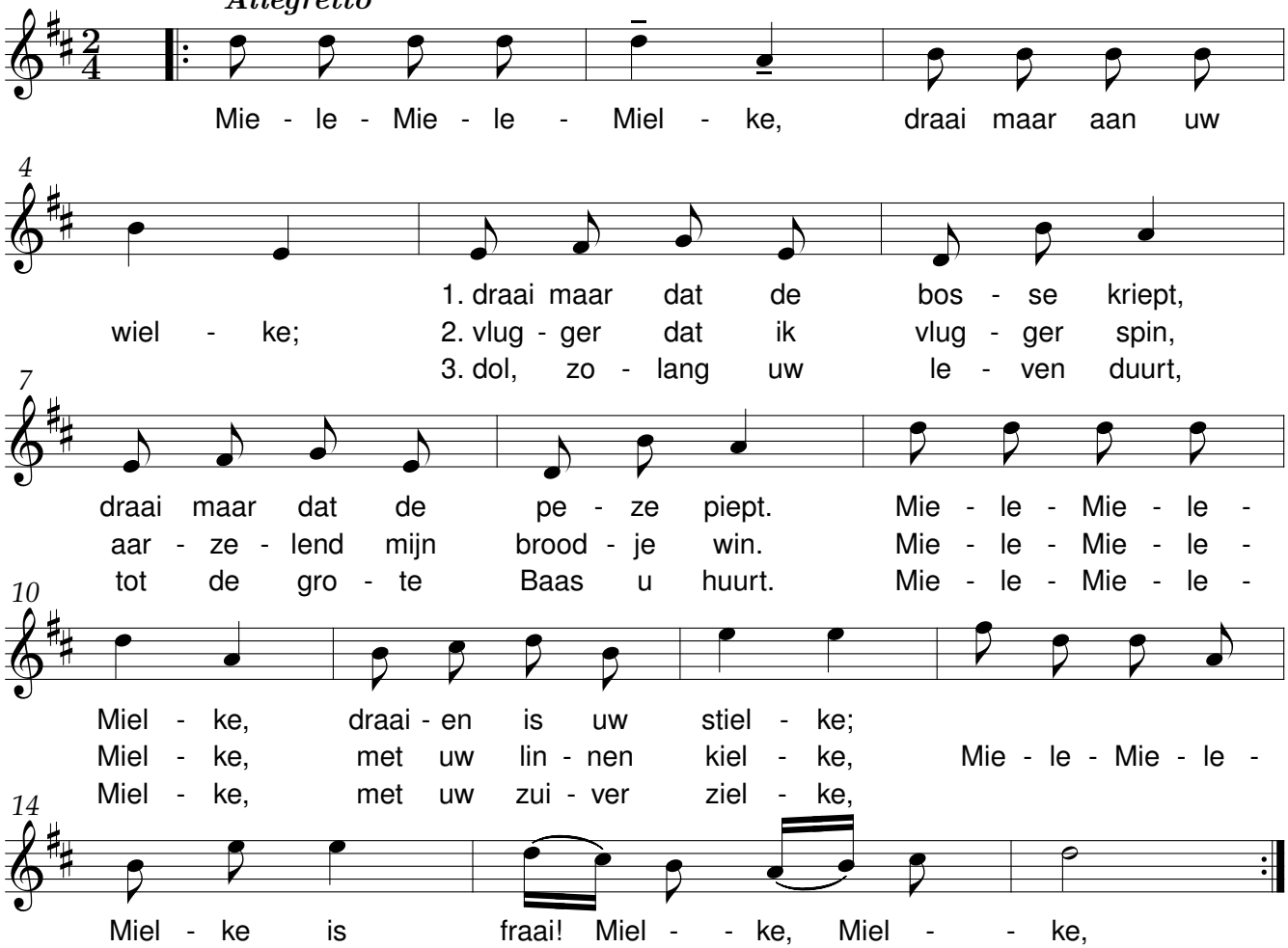

Al toef ik ver

Mijn zoete zoet

René De Clercq (1877-1932)

René De Clercq (1877-1932)

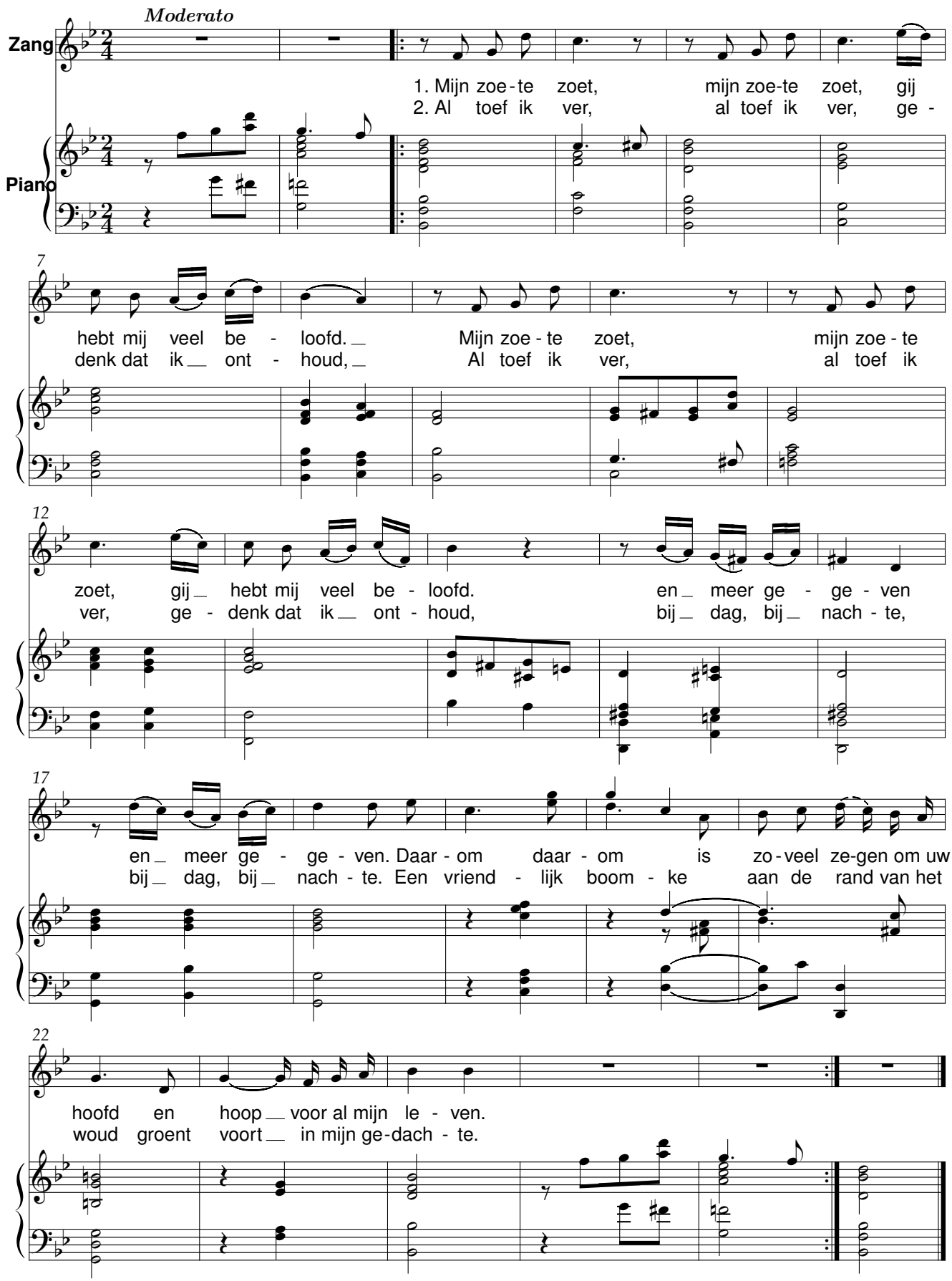

Angst

Zware wolken schuiven open

René De Clercq (1877-1932)

René De Clercq (1877-1932)

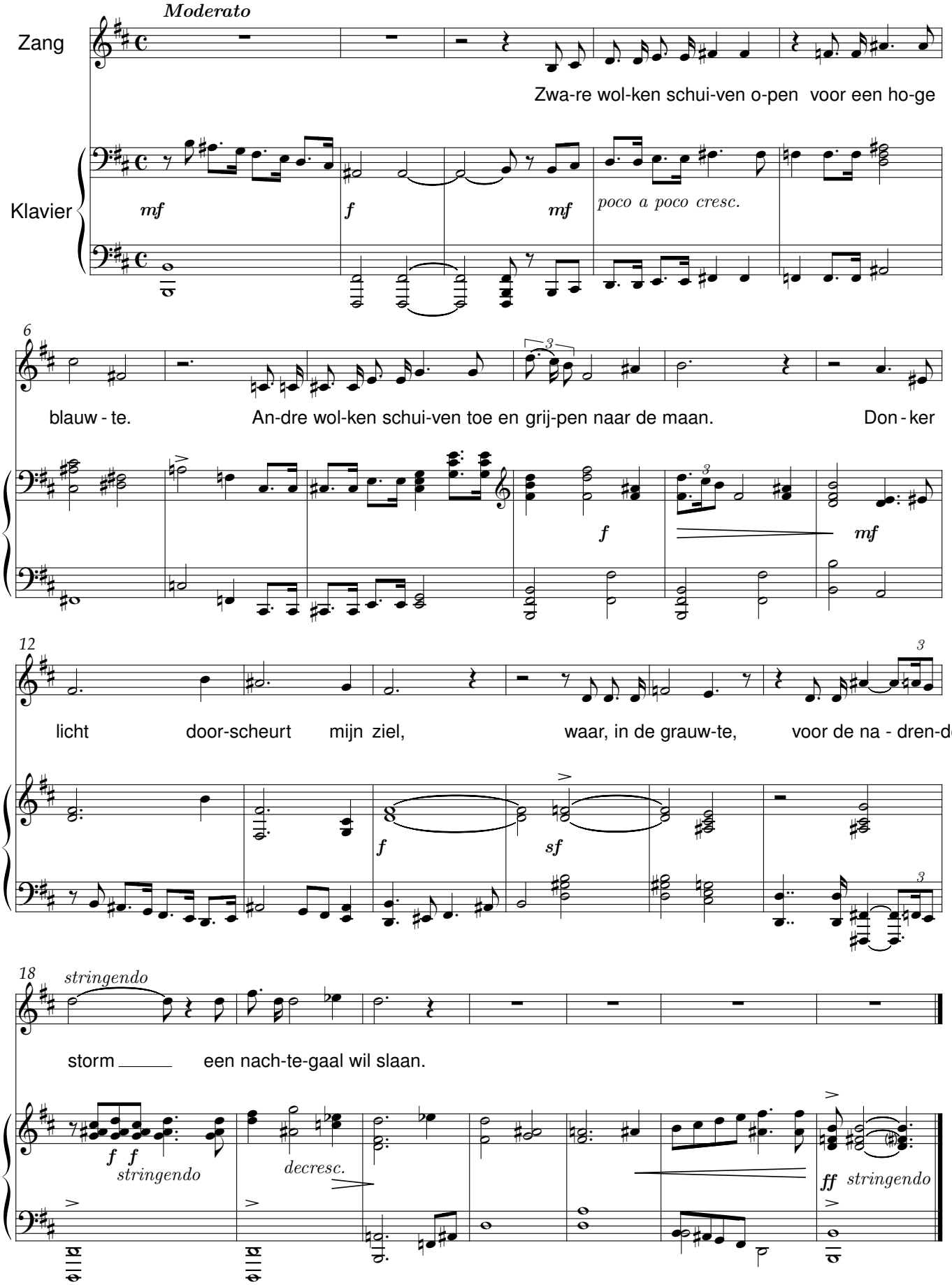

April

Ik weet niet wat er onder zit

René De Clercq (1877-1932)

René De Clercq (1877-1932)

Allegro moderato

Zang

Klavier

Ik weet niet wat er on - der zit, het is nog geen

4

Mei en de bo-men zijn wit. Ik weet niet wat het wor - den

7

moet, het is nog geen Mei en de doorn-haag bloedt.

11

A - pril, A - pril is de lief - ste

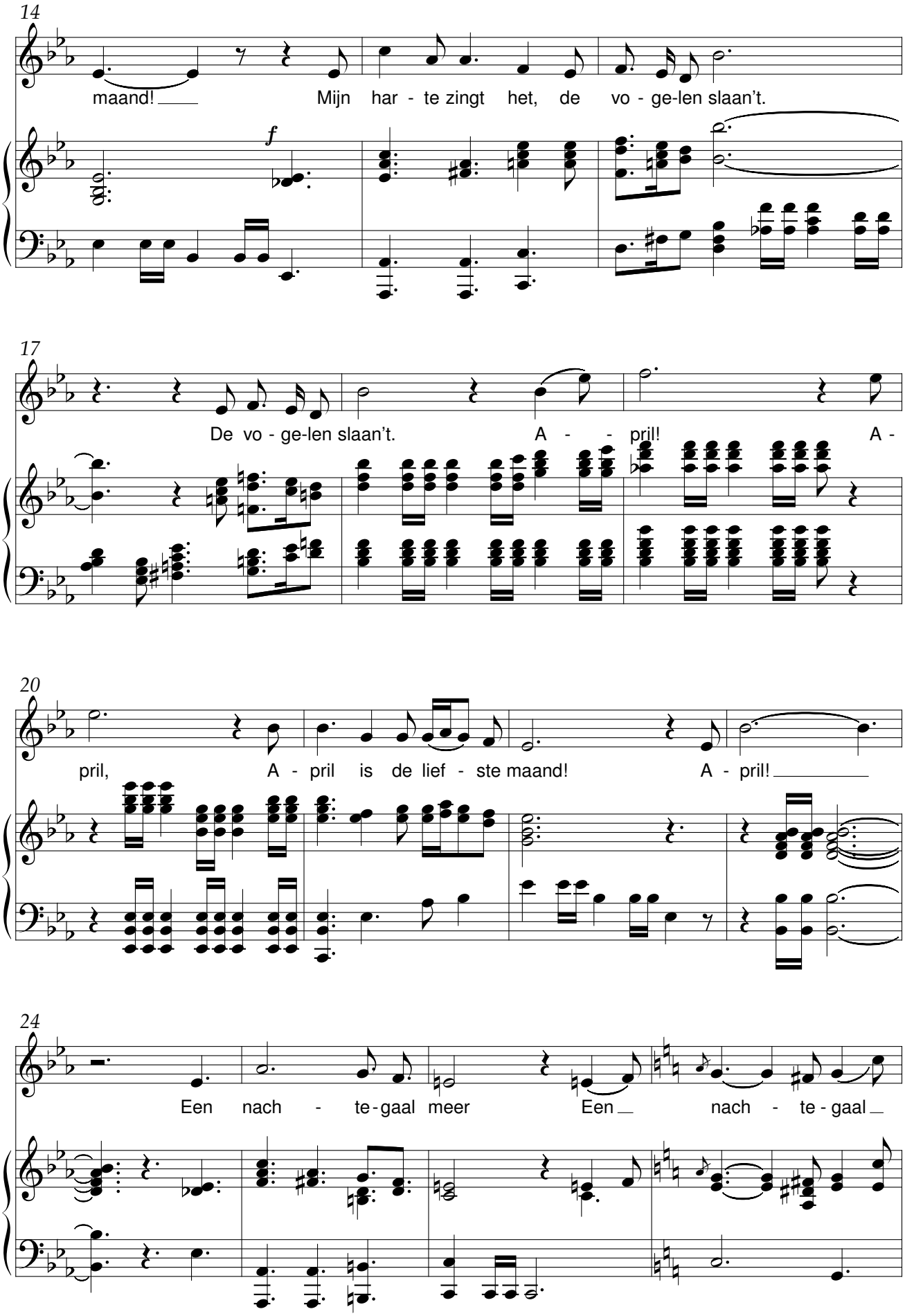
14
maand! Mijn har - te zingt het, de vo - ge-len slaan't.
f
17
De vo - ge-len slaan't. A - - pril! A -
20
pril, A - pril is de lief - ste maand! A - pril!
24
Een nach - te-gaal meer Een nach - te - gaal

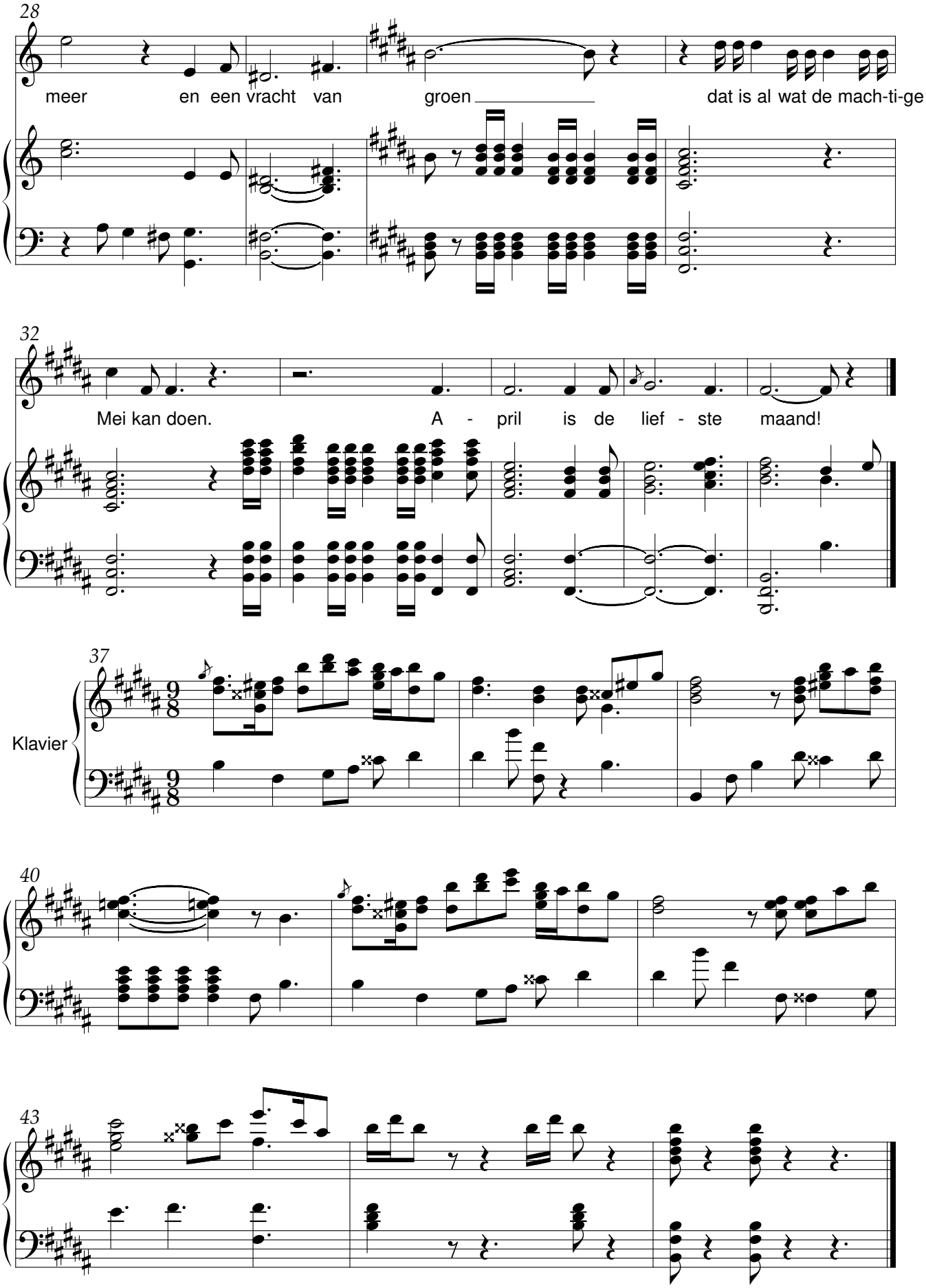
28
meer en een vracht van groen dat is al wat de mach-ti-ge
32
Mei kan doen. A - pril is de lief - ste maand!
37
Klavier
40
43

Avond aan zee

De zon stond op de zee

René De Clercq (1877-1932)

René De Clercq (1877-1932)

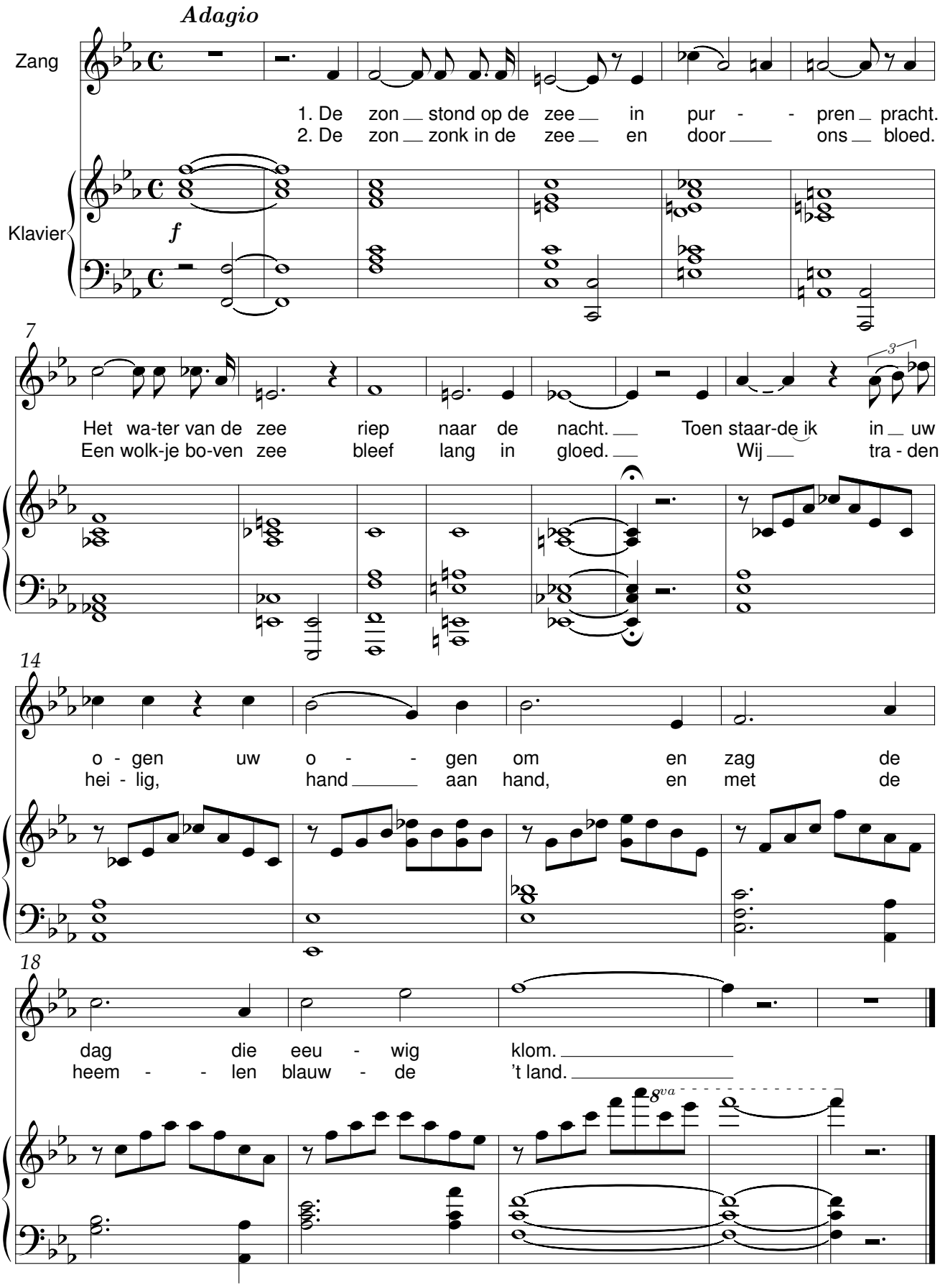

Avondblauw

René De Clercq (1877-1932)

René De Clercq (1877-1932)

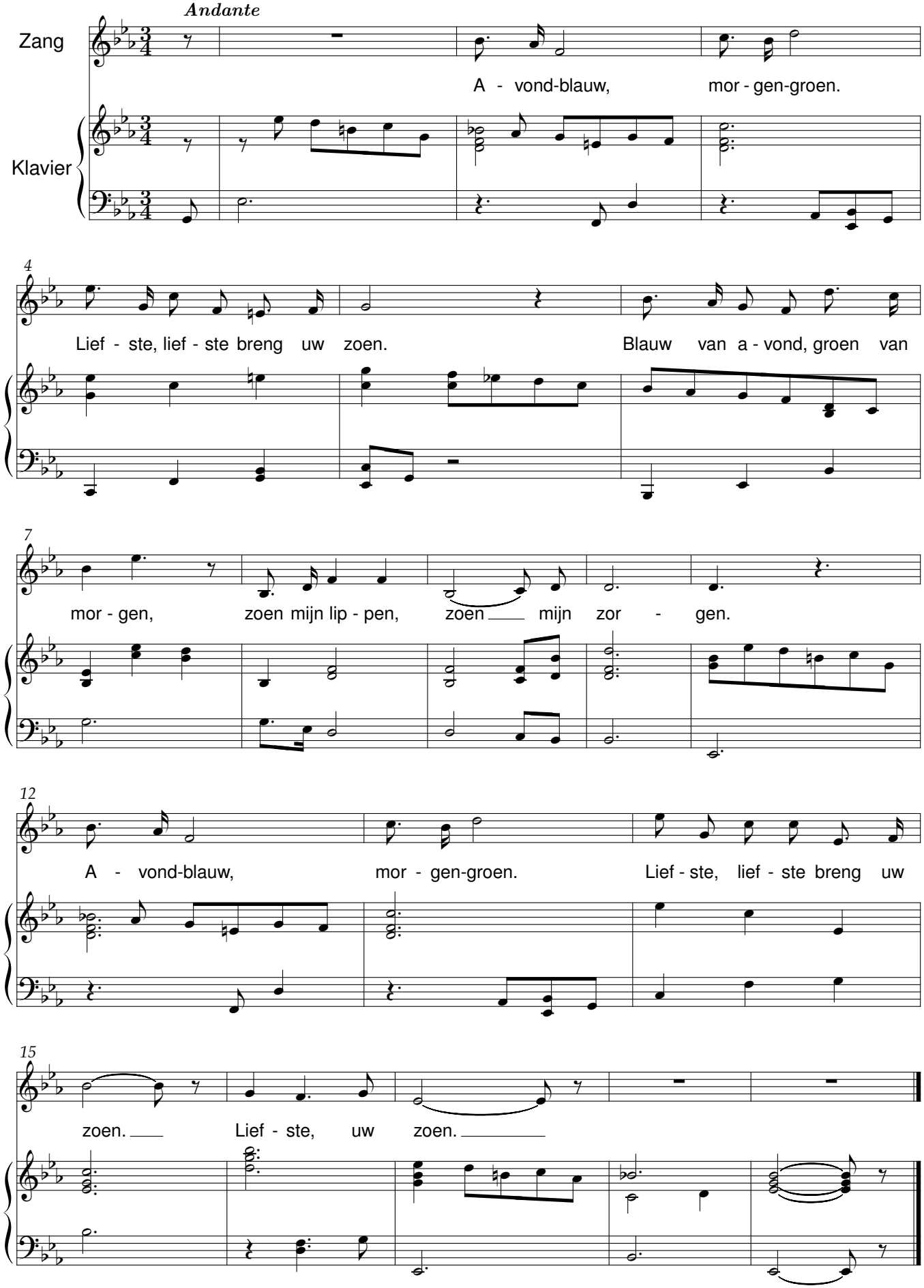

Avondlied

René De Clercq (1877-1932)

René De Clercq (1877-1932)
bew. Lieven Duvosel

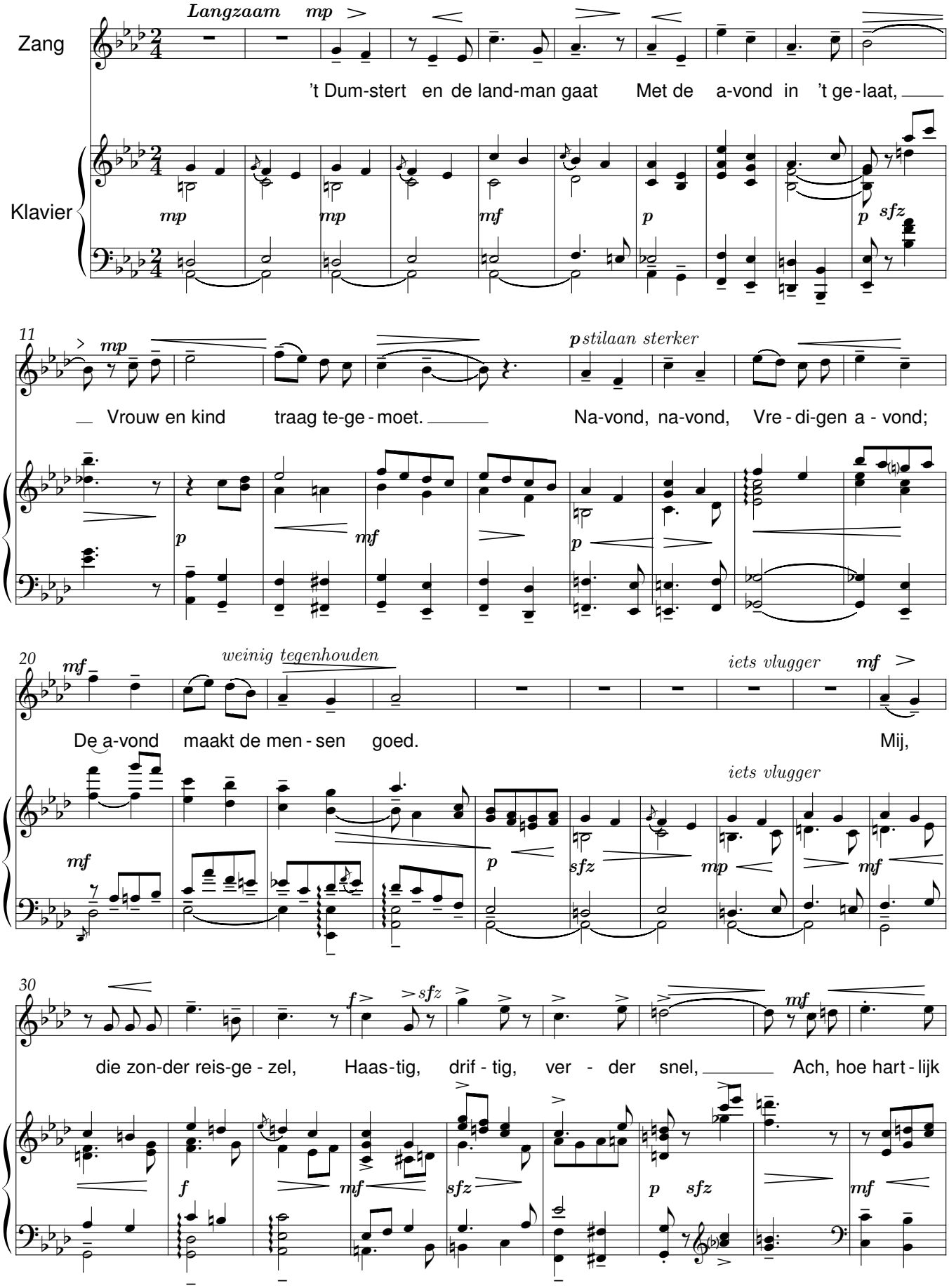

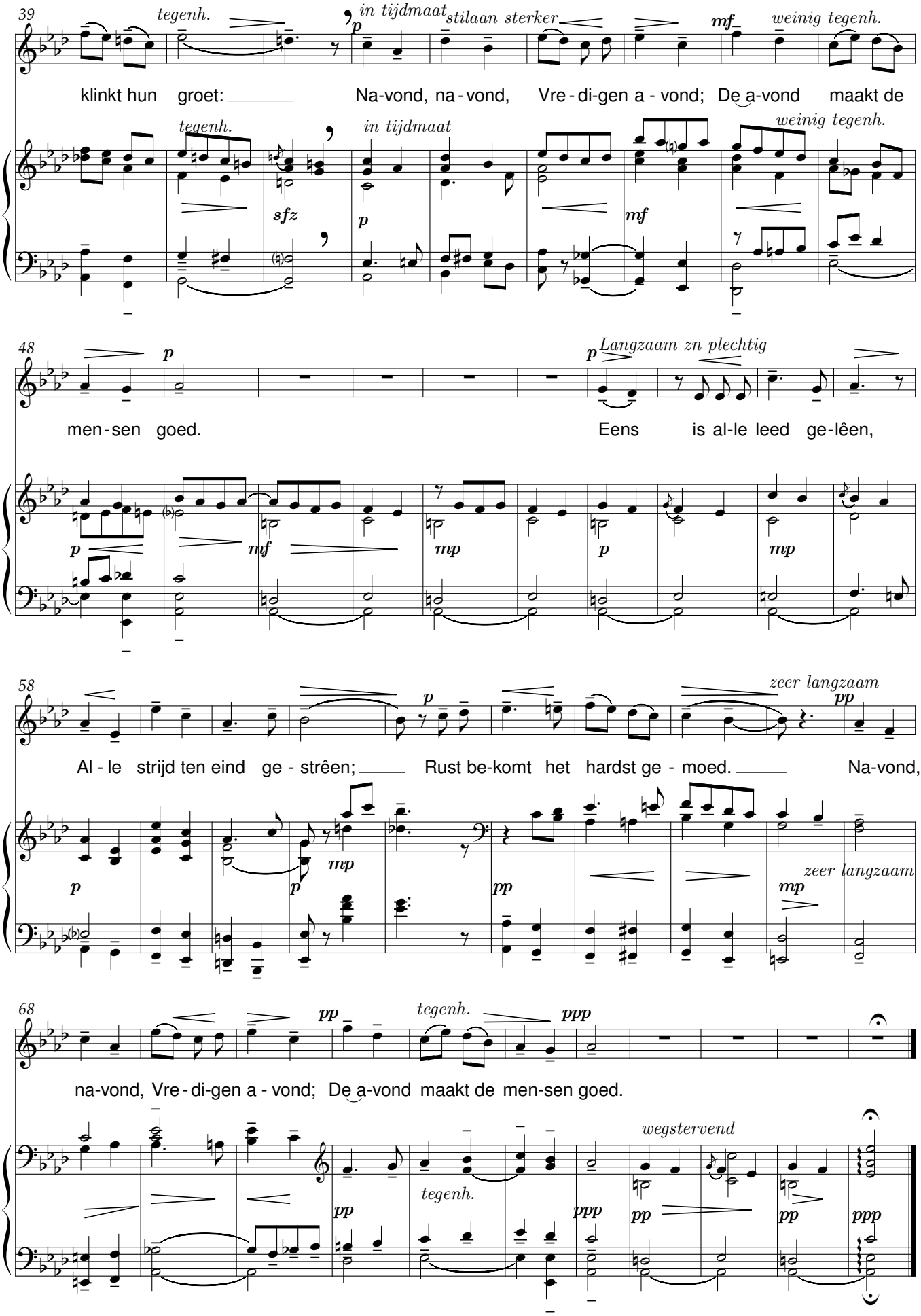
39
tegenh.
in tijdmaat
stilaan sterker
weinig tegenh.
klinkt hun groet: Na-vond, na-vond, Vre-di-gen a-vond; De a-vond maakt de
48
Langzaam zn plechtig
men-sen goed. Eens is al-le leed ge-lêen,
58
zeer langzaam
Al-le strijd ten eind ge-strêen; Rust be-komt het hardst ge-moed. Na-vond,
68
tegenh.
na-vond, Vre-di-gen a-vond; De a-vond maakt de men-sen goed.
wegstervend

Best geborgen

René De Clercq (1877-1932)

René De Clercq (1877-1932)

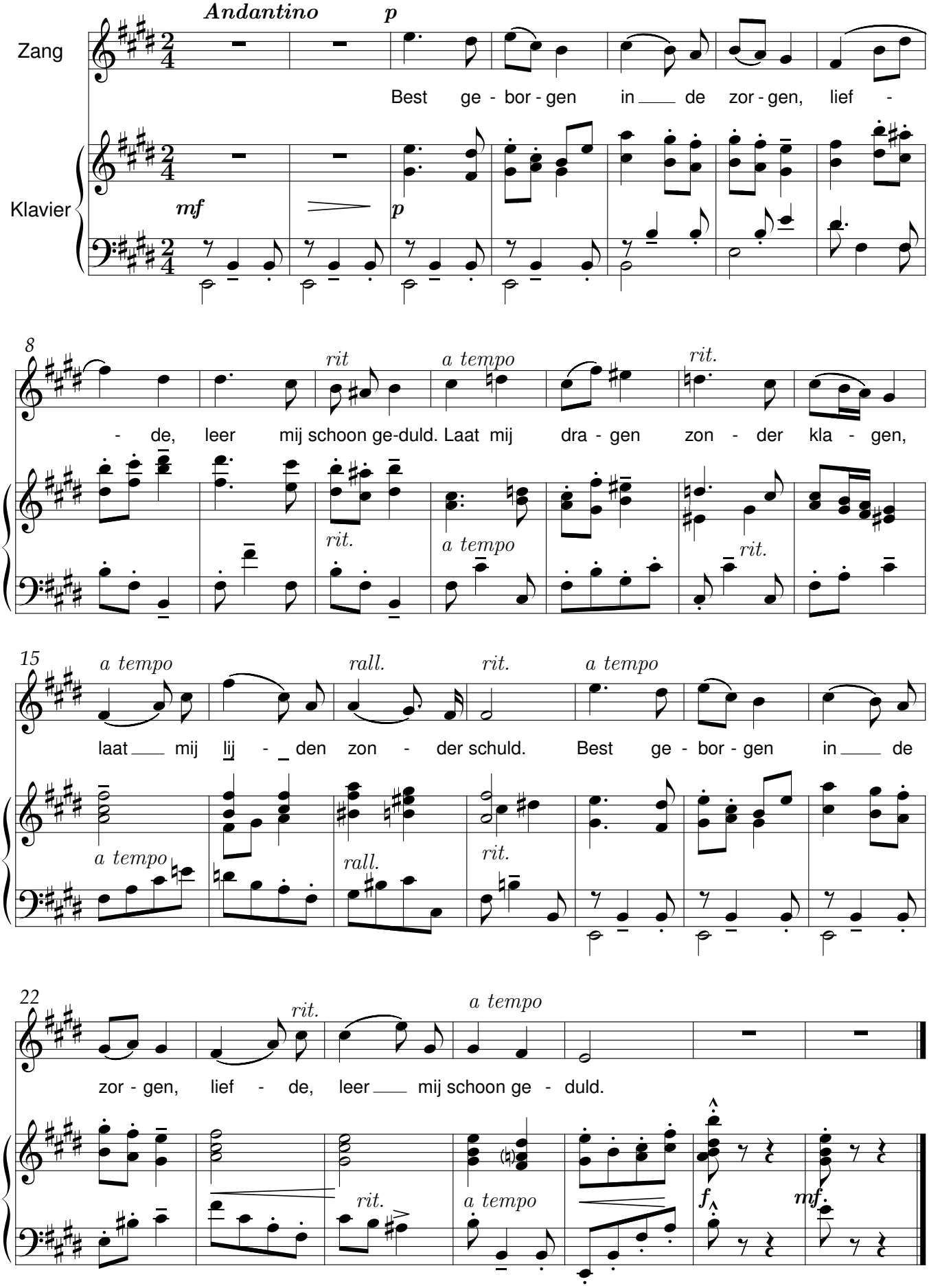

Betrouwen

Komt alles zoals 't komen moet

t. en m. René De Clercq(1877-1932)

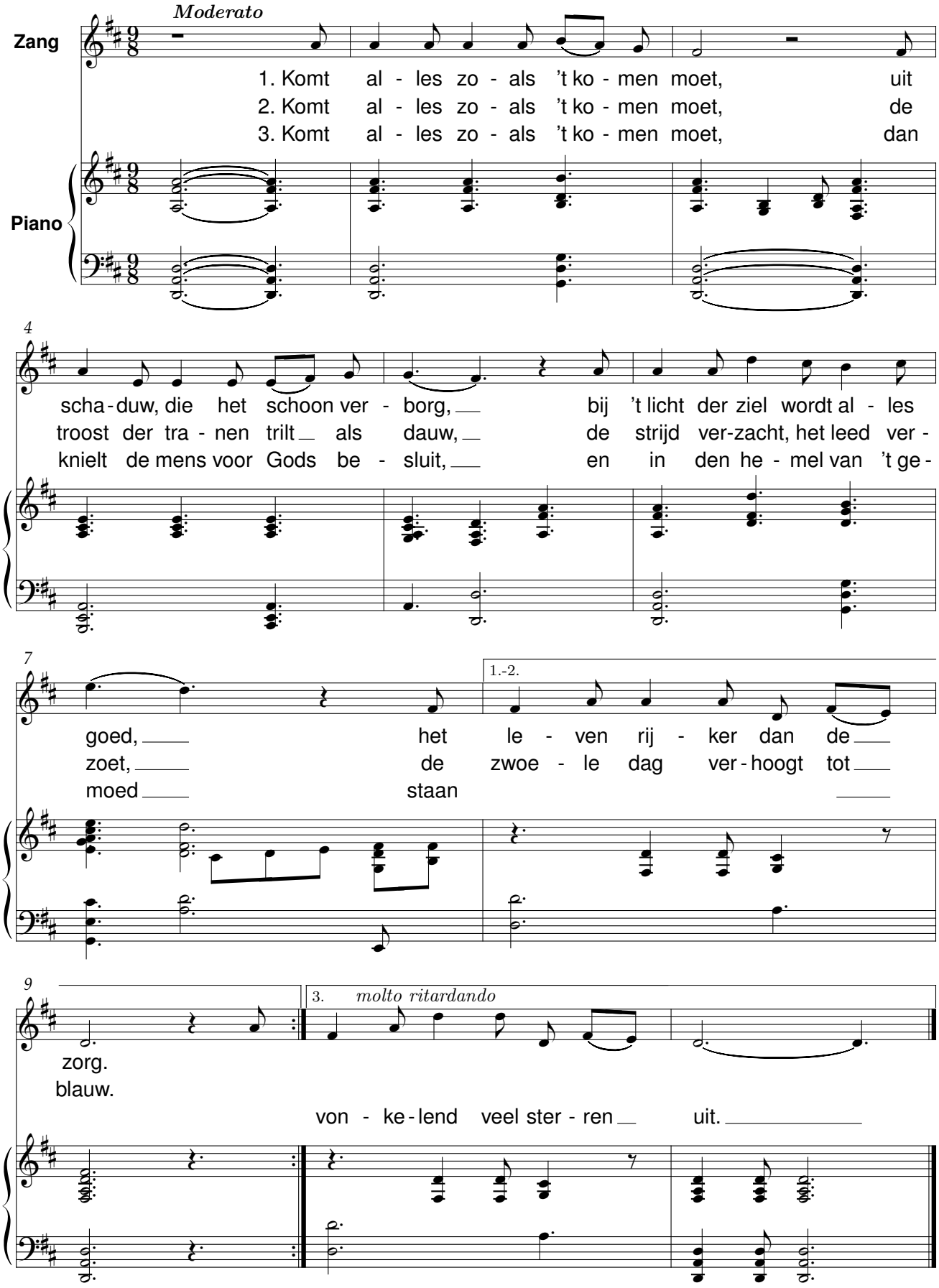

Bierkens plaats

René De Clercq (1877-1932)

René De Clercq (1877-1932)

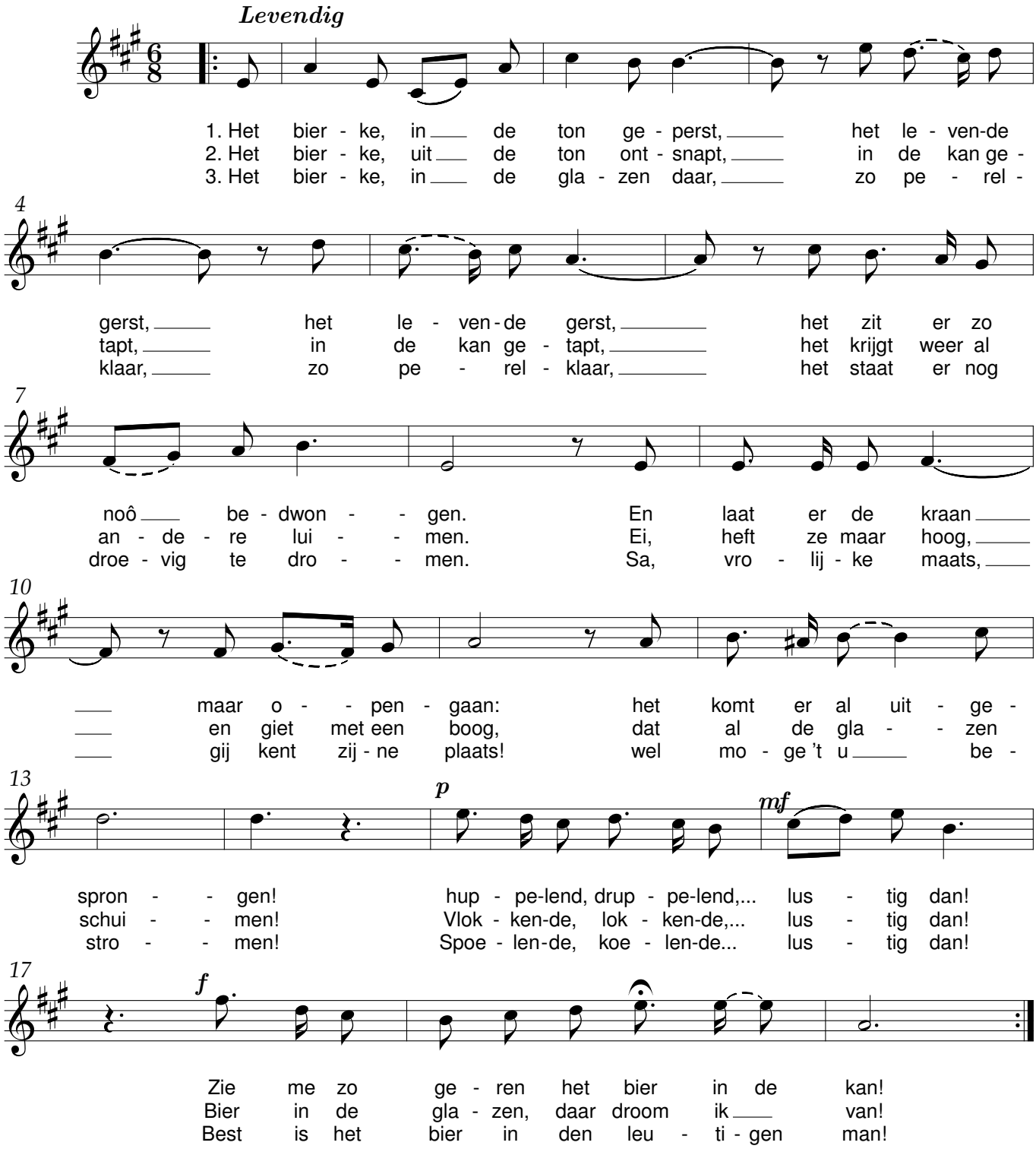

Blauw welft zich uwe ziel

René De Clercq (1877-1932)

René De Clercq (1877-1932)

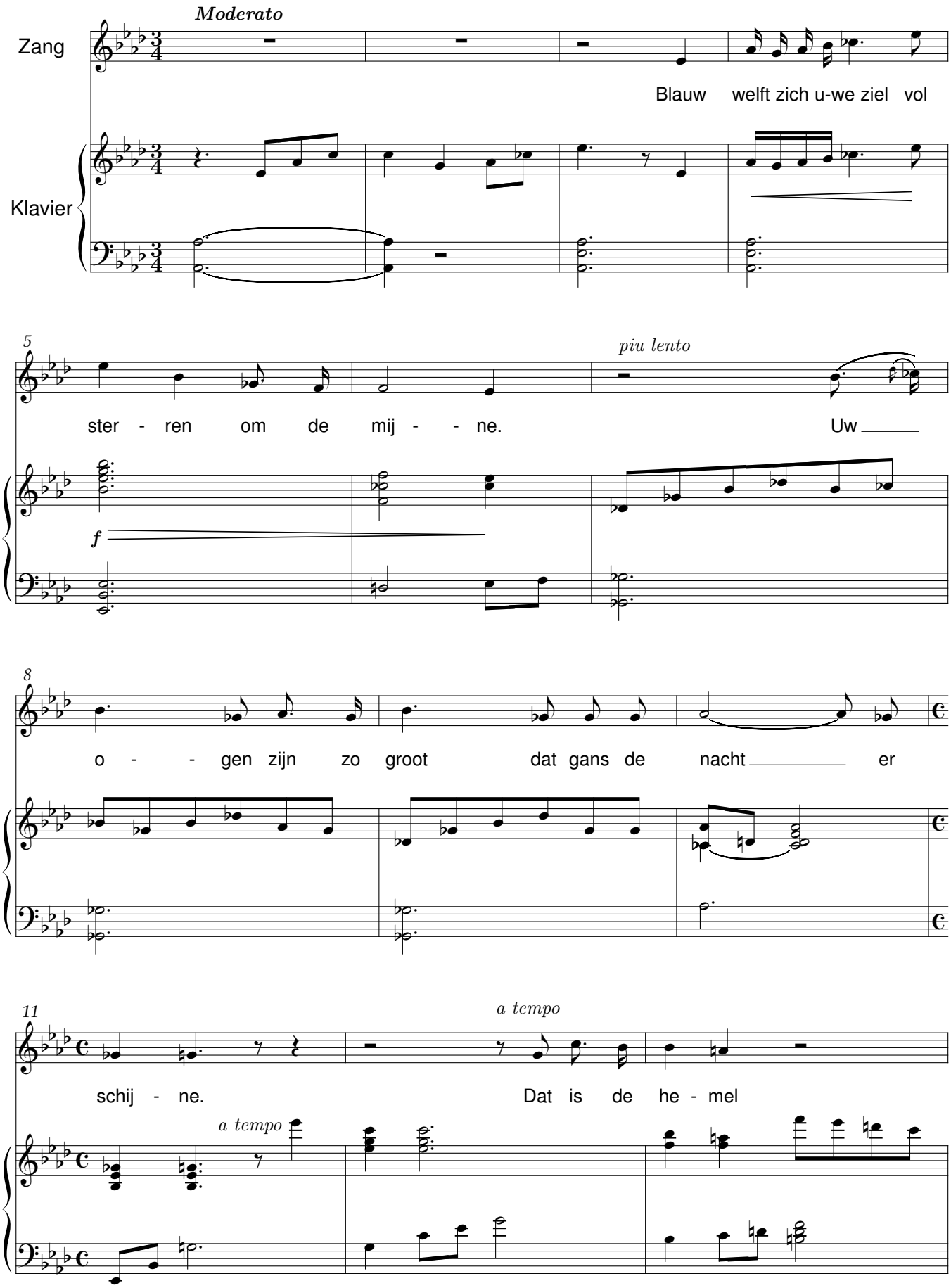

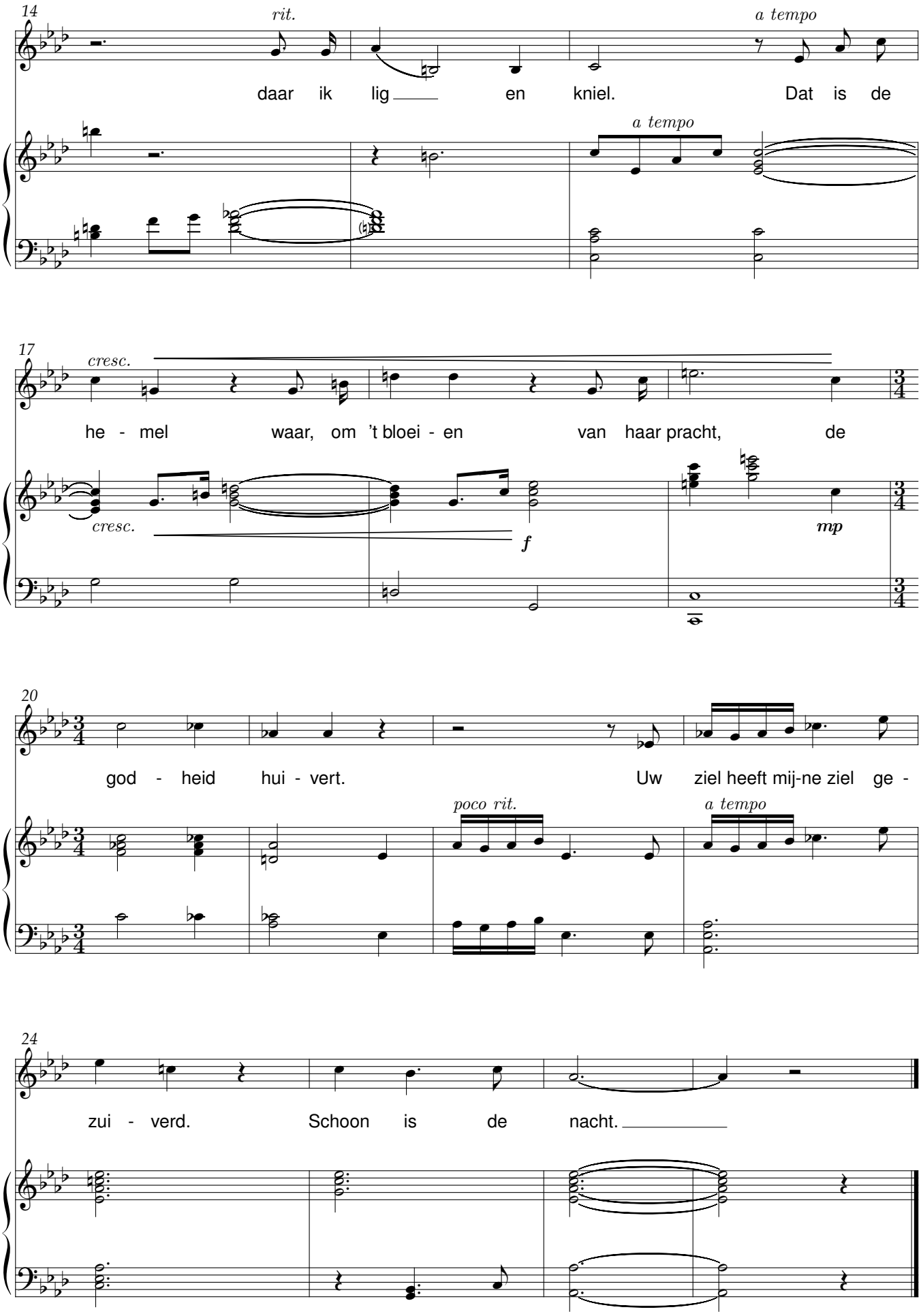
14
rit.
a tempo
daar ik lig en kniel. Dat is de
a tempo
17
cresc.
he - mel waar, om 't bloei - en van haar pracht, de
cresc.
f
mp
20
god - heid hui - vert. Uw ziel heeft mij-ne ziel ge -
poco rit.
a tempo
24
zui - verd. Schoon is de nacht.

Het is nog maar een dag geleên.

René De Clercq (1877-1932)

René De Clercq (1877-1932)

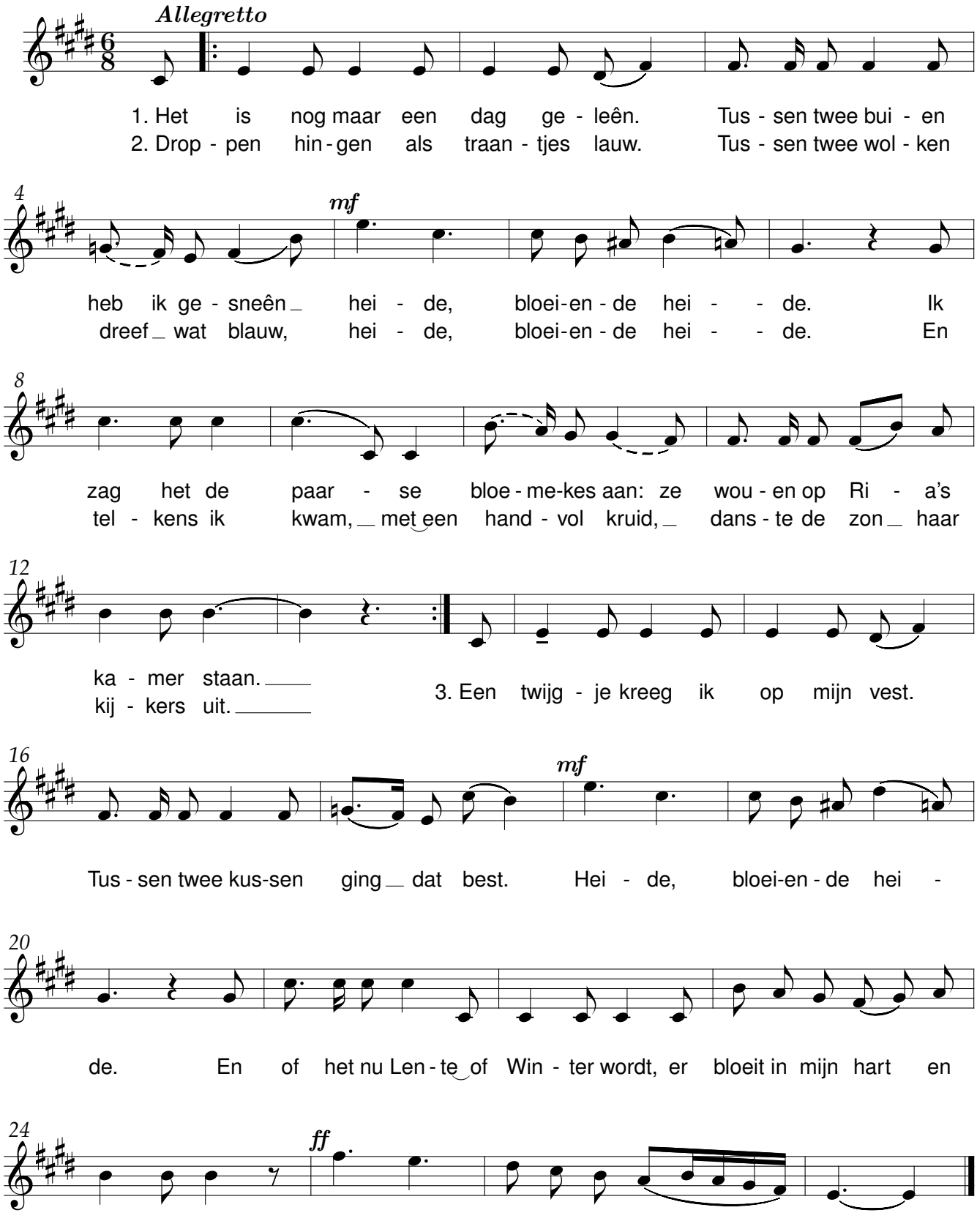

Bruidslied

René De Clercq (1877-1932)

René De Clercq (1877-1932)

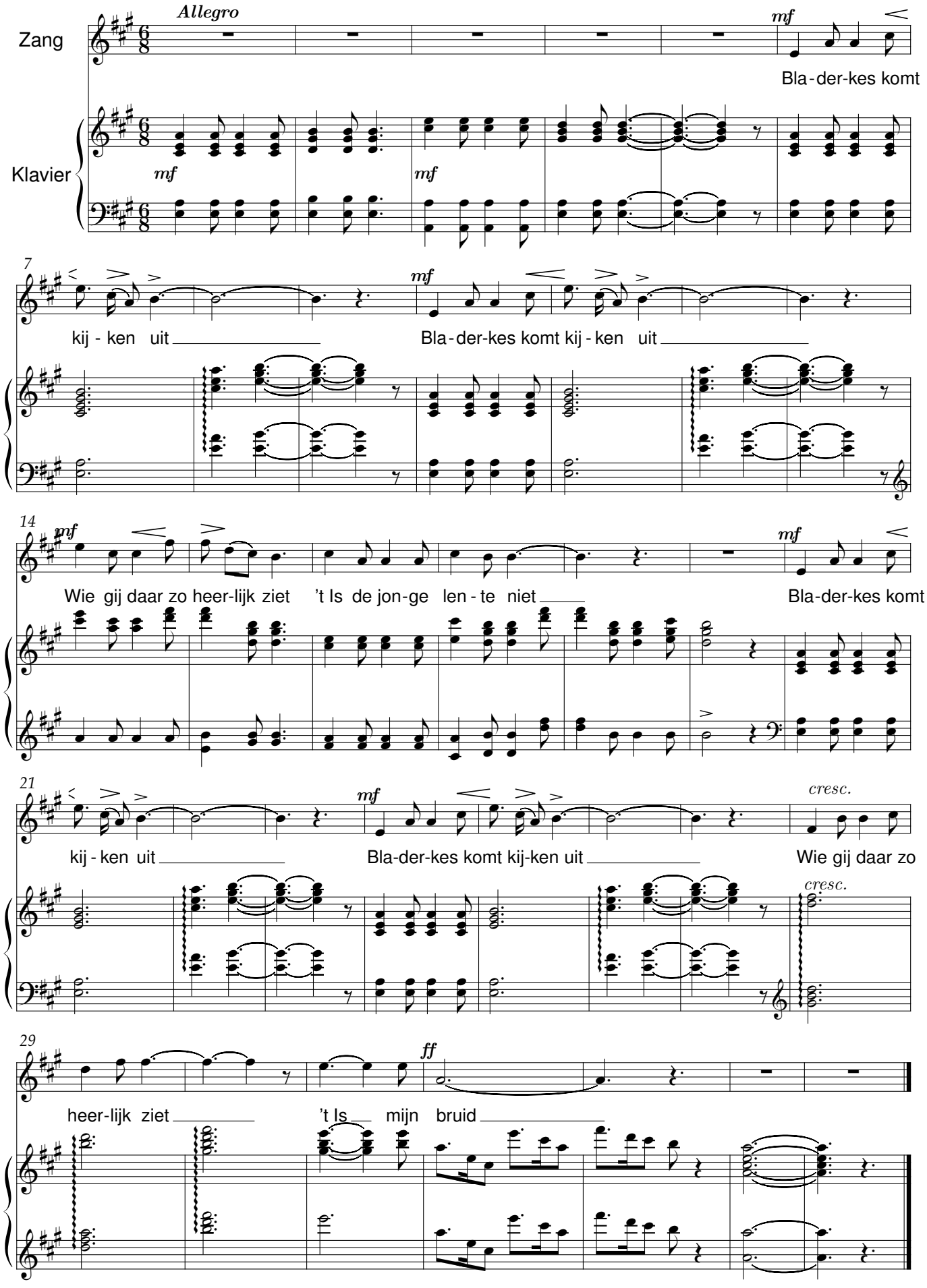

Daar is maar één land

René De Clercq (1877-1932)

René De Clercq (1877-1932)
vierstemmige bewerking: Didier Debels (2003)

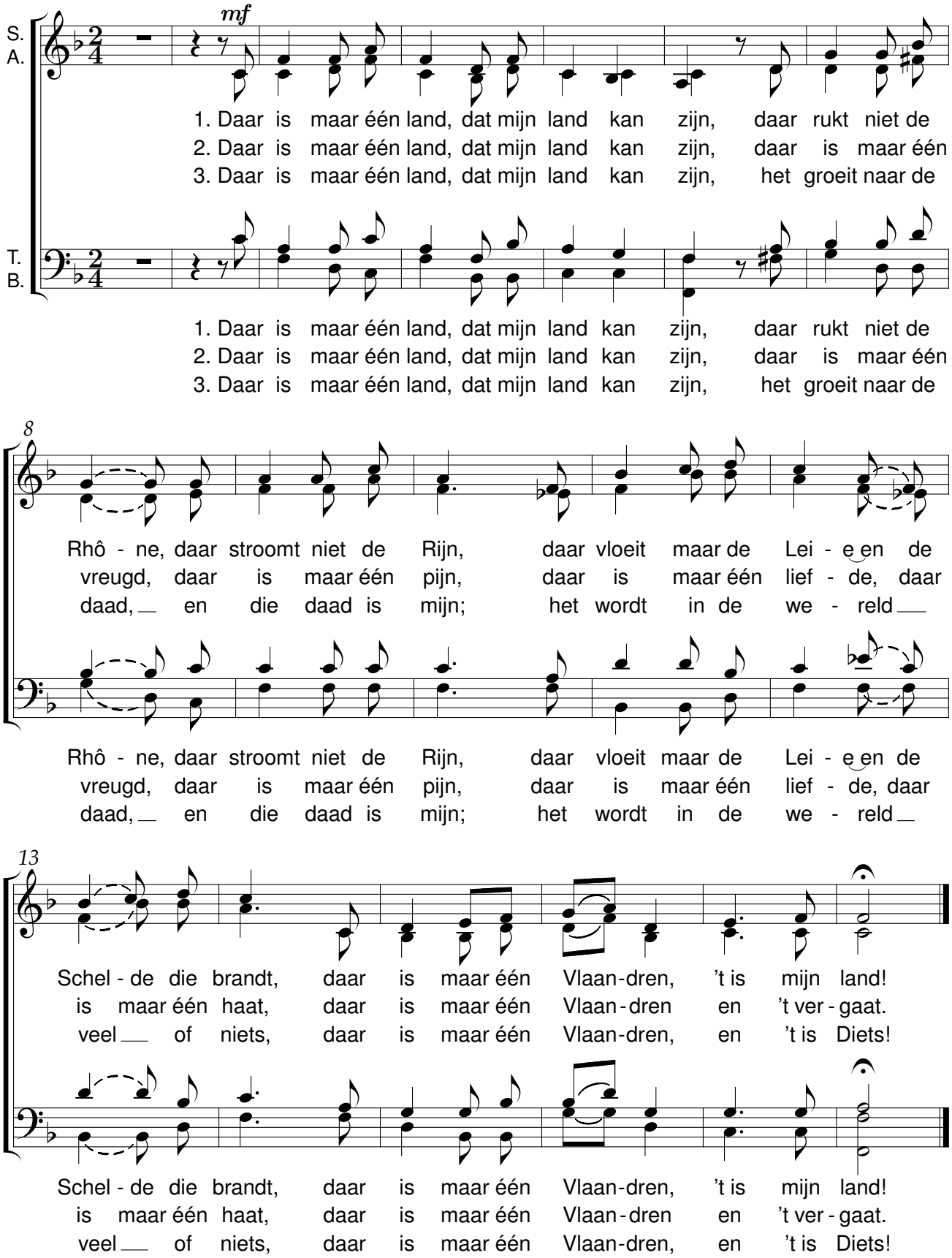

Daar moet ik zijn

René De Clercq (1877-1932)

René De Clercq (1877-1932)

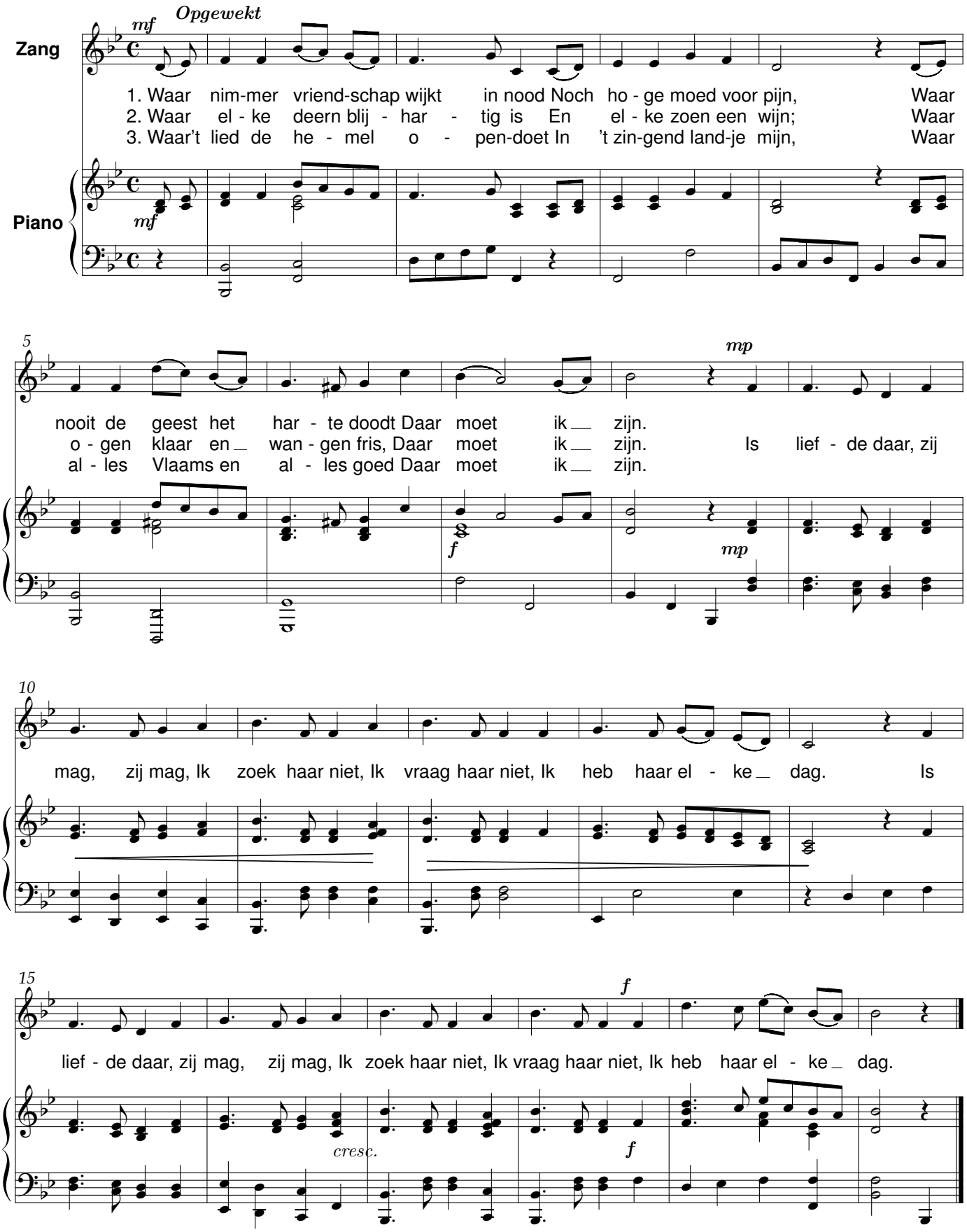

Daar moet ik zijn

René De Clercq (1877-1932)

René De Clercq (1877-1932)

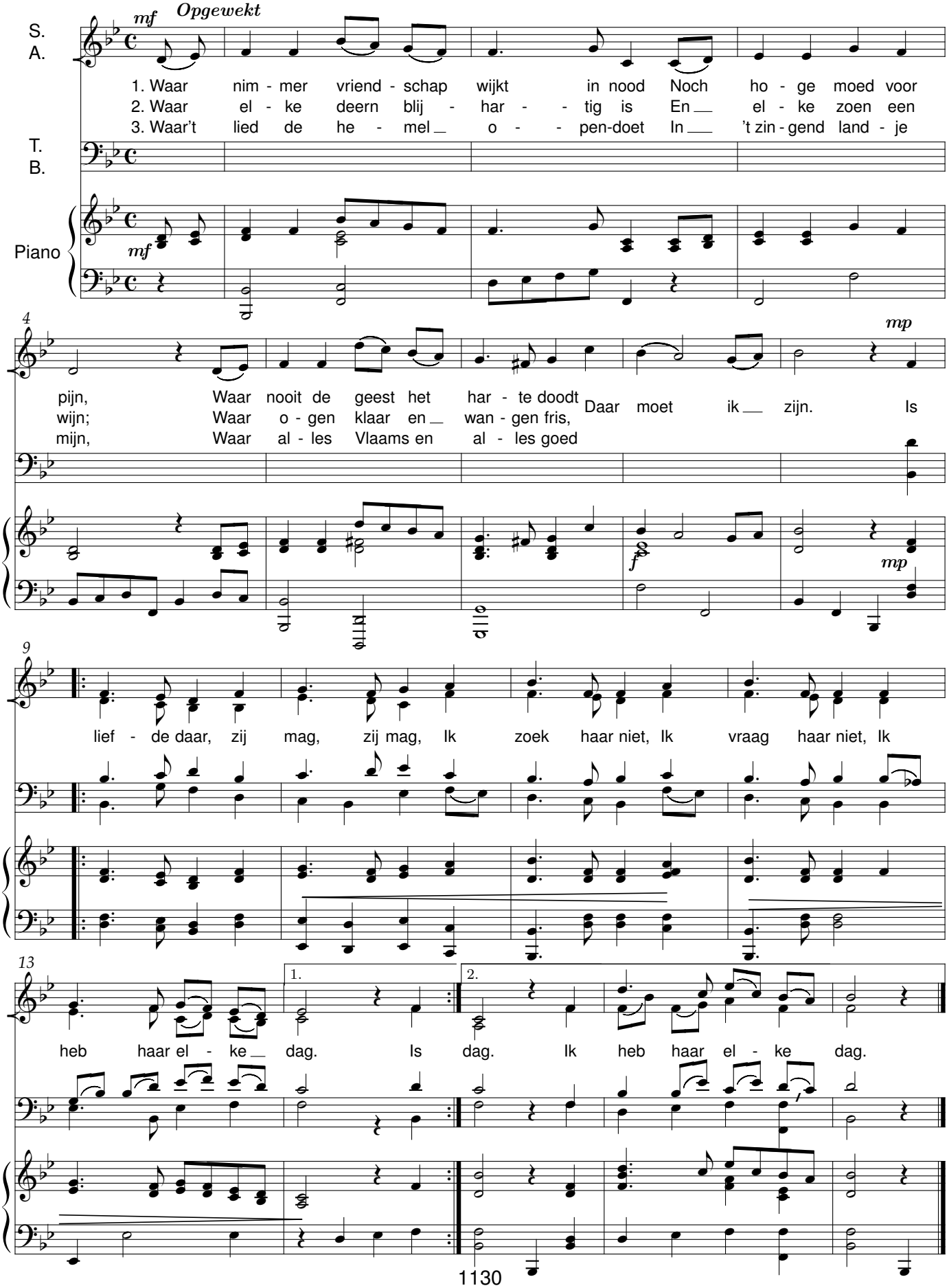

Dat is van alle kwaden

René De Clercq (1877-1932)

René De Clercq (1877-1932)

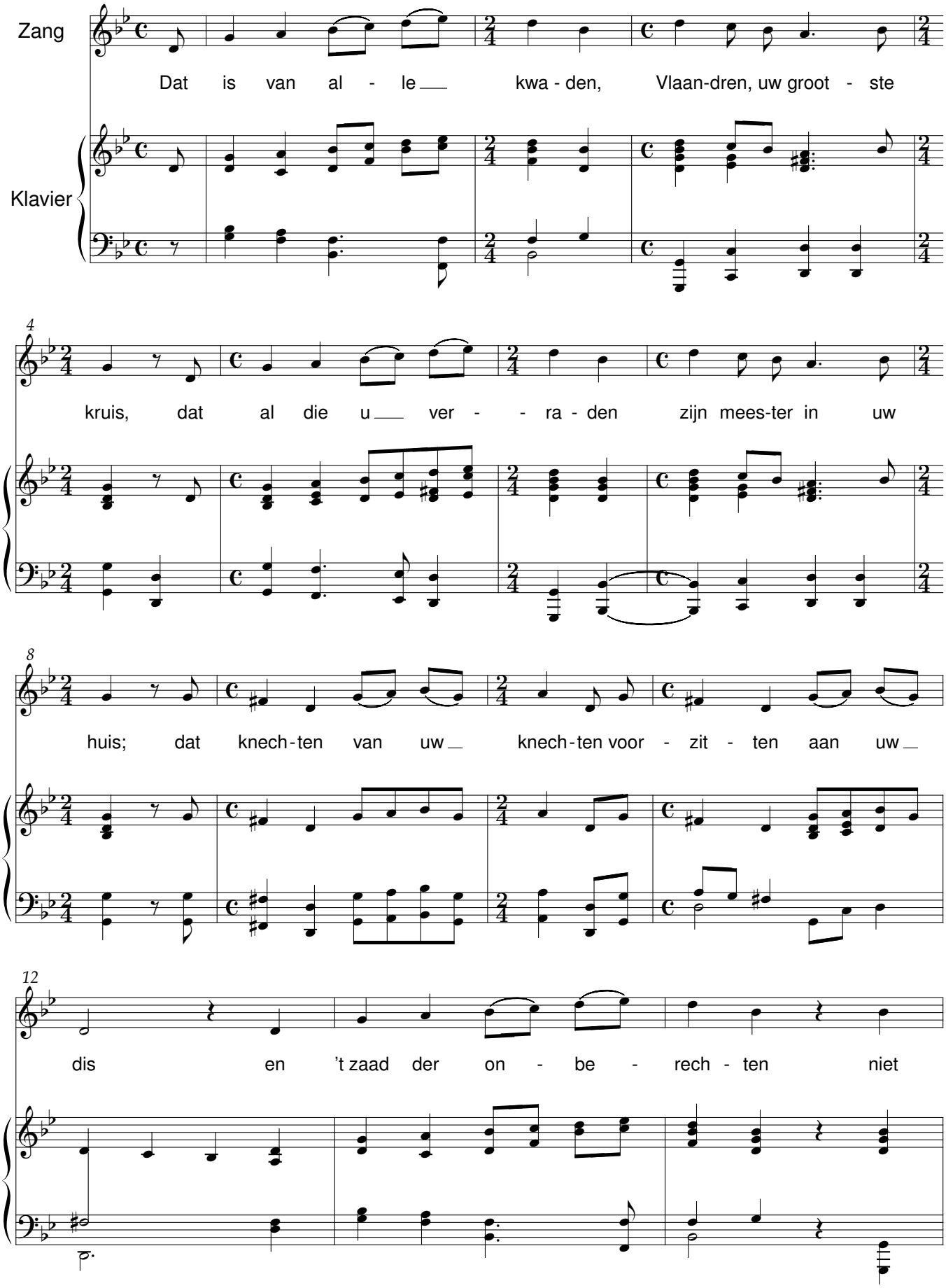

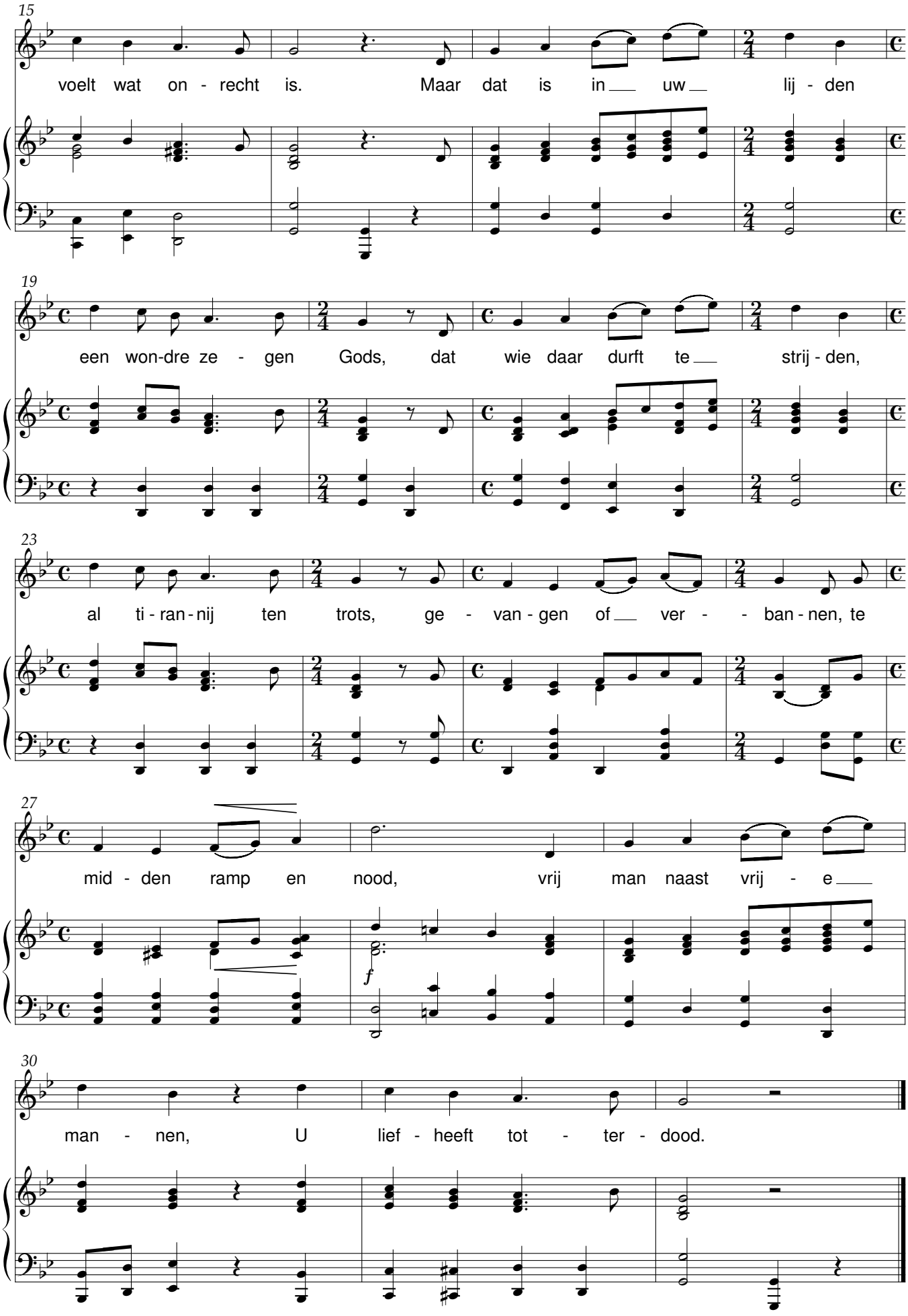
15
voelt wat on - recht is. Maar dat is in uw lij - den
19
een won-dre ze - gen Gods, dat wie daar durft te strij - den,
23
al ti - ran - nij ten trots, ge - van - gen of ver - - ban - nen, te
27
mid - den ramp en nood, vrij man naast vrij - e
f
30
man - nen, U lief - heeft tot - ter - dood.

De avondstar

Dichter onbekend

René De Clercq (1877-1932)

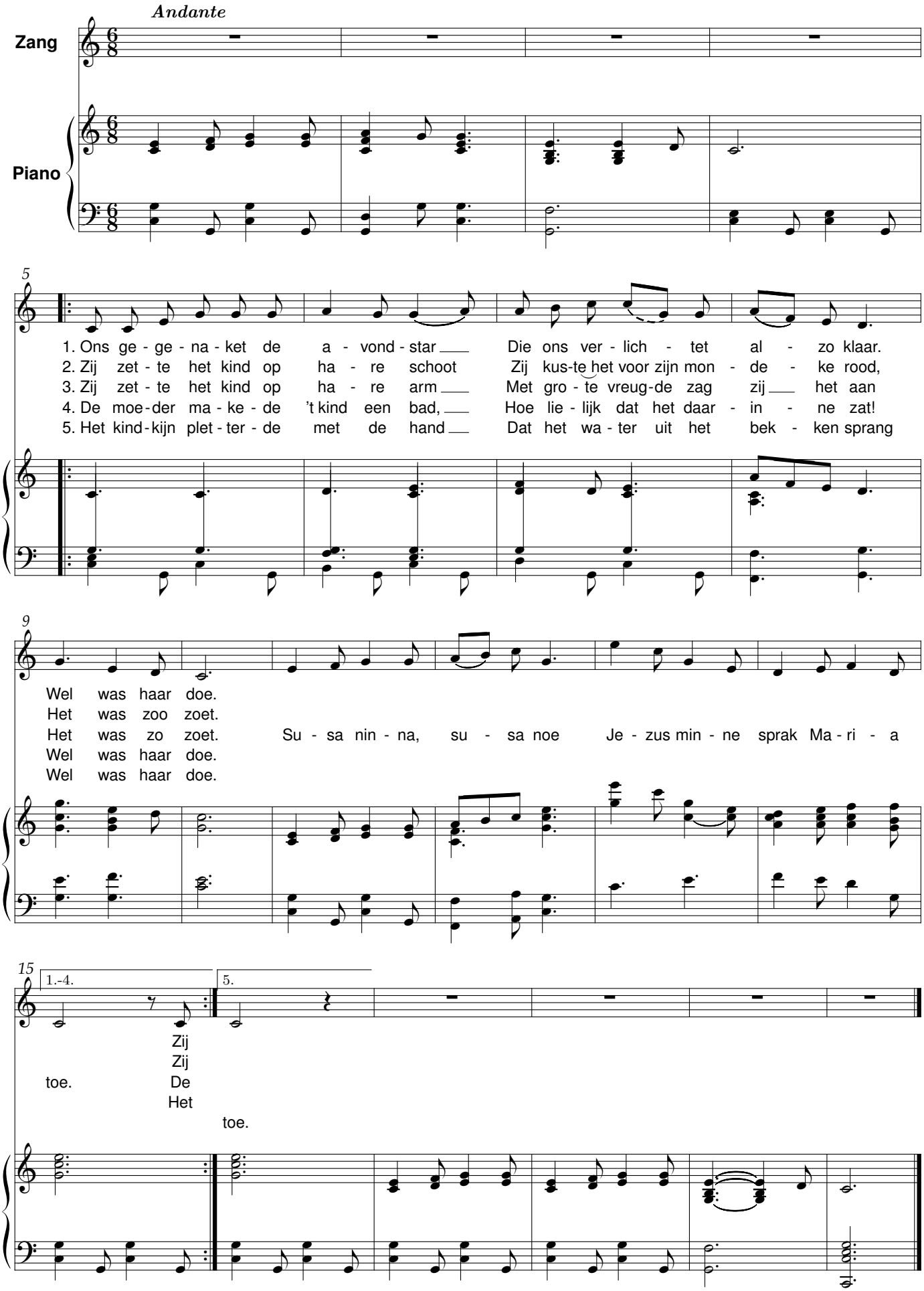

De Bacchusbent

René De Clercq (1877-1932)

René De Clercq (1877-1932)

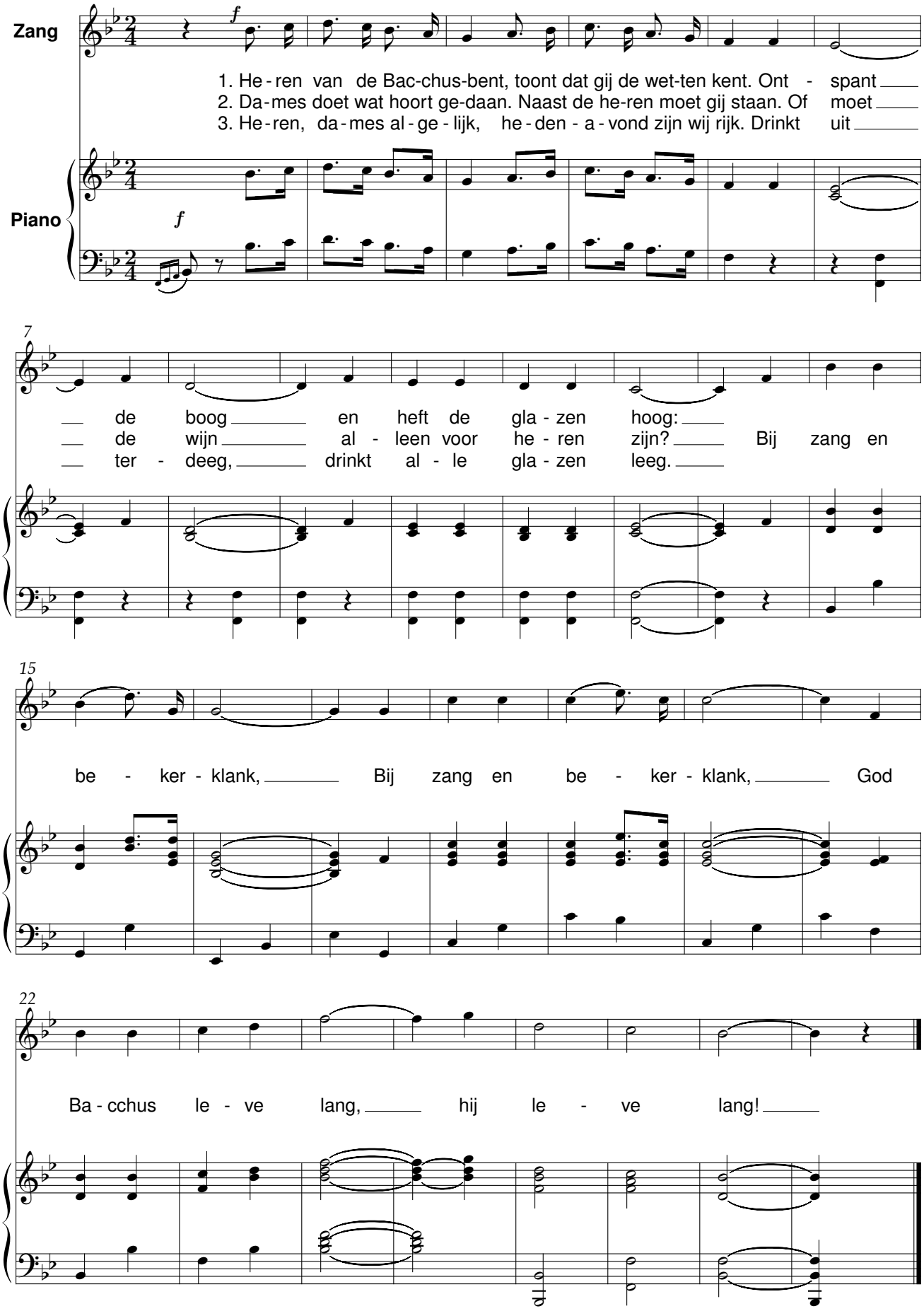

De bietebauw

René De Clercq (1877-1932)

René De Clercq (1877-1932)

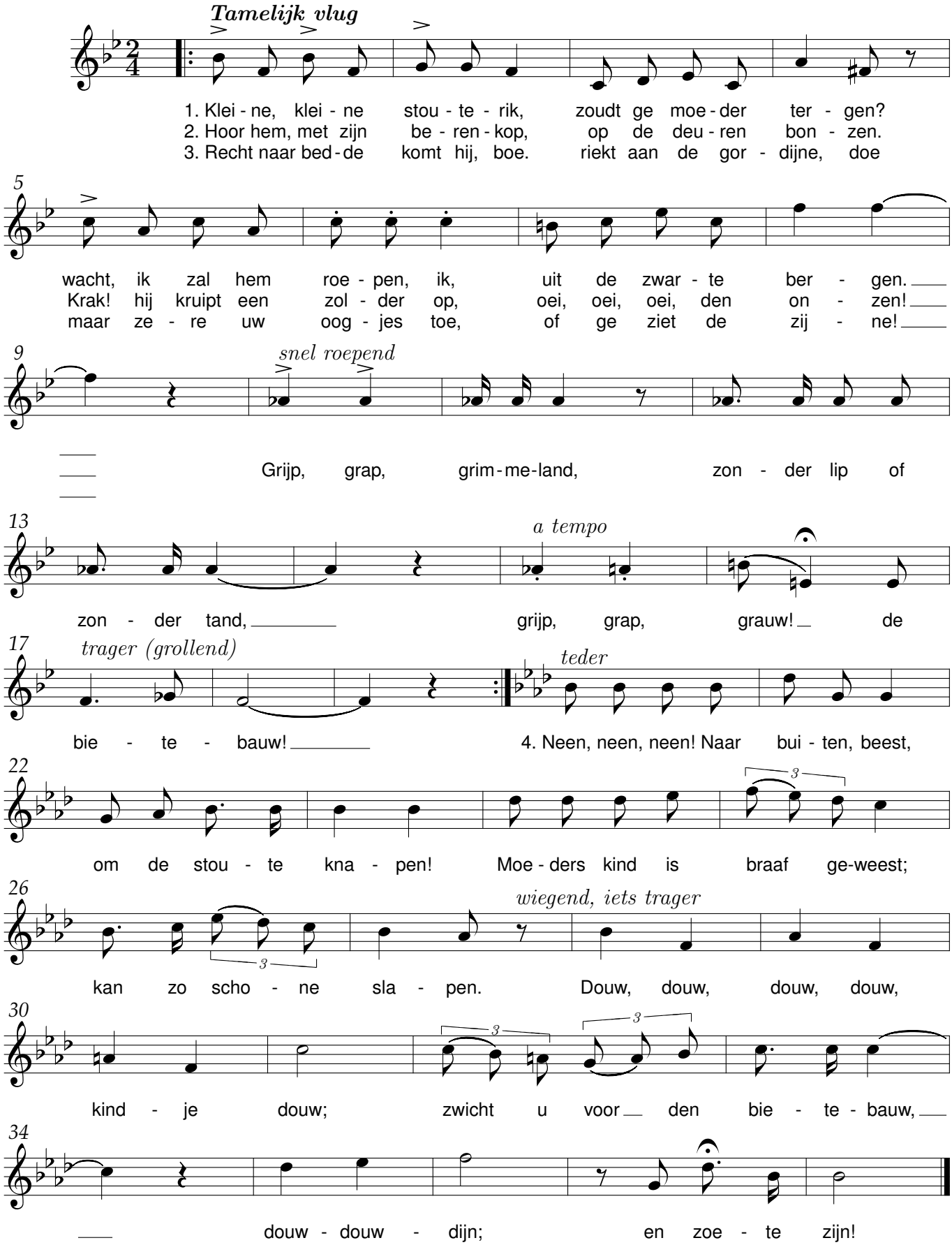

De Duitse hoornen

René De Clercq (1877-1932)

René De Clercq (1877-1932)

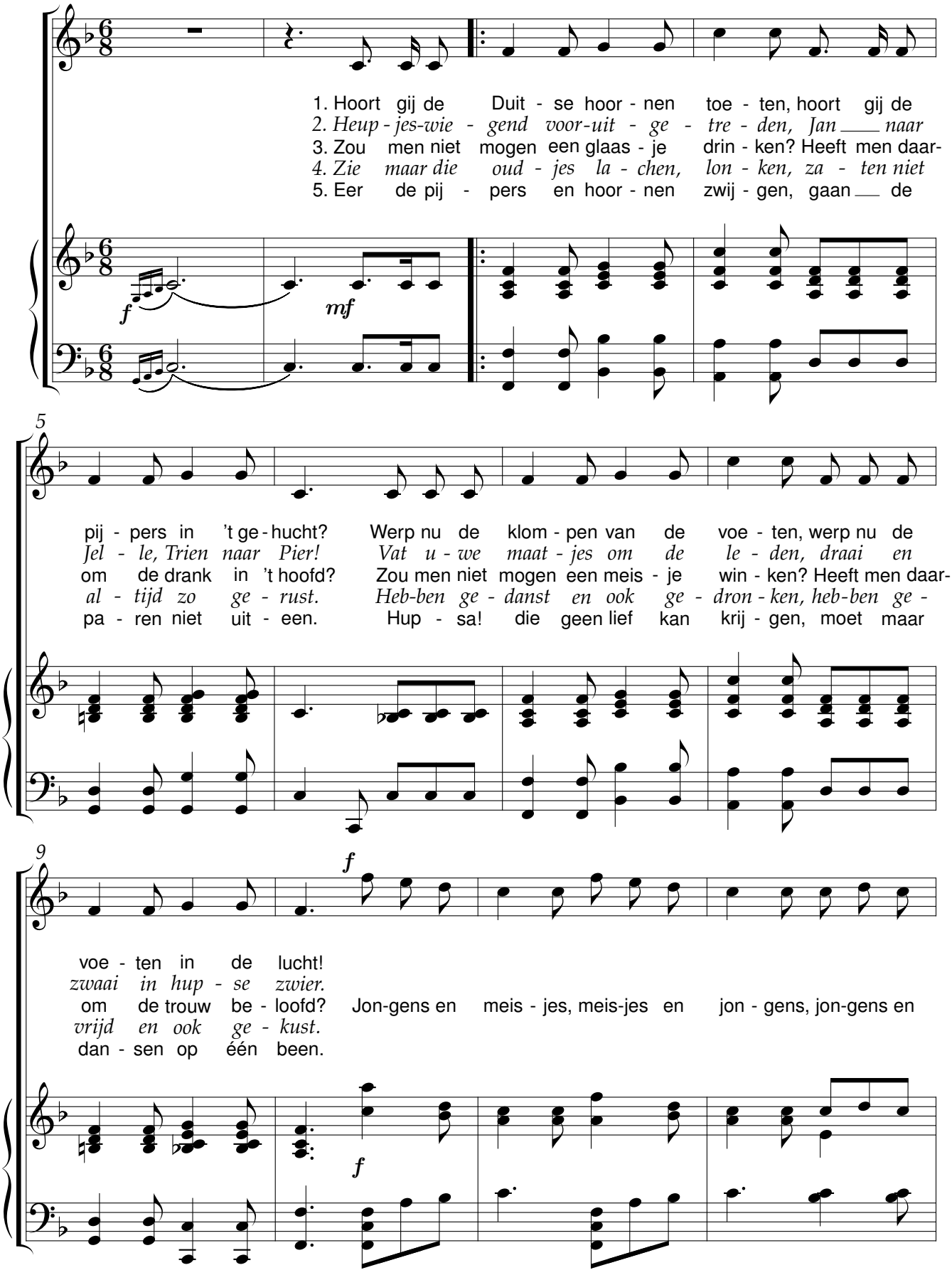

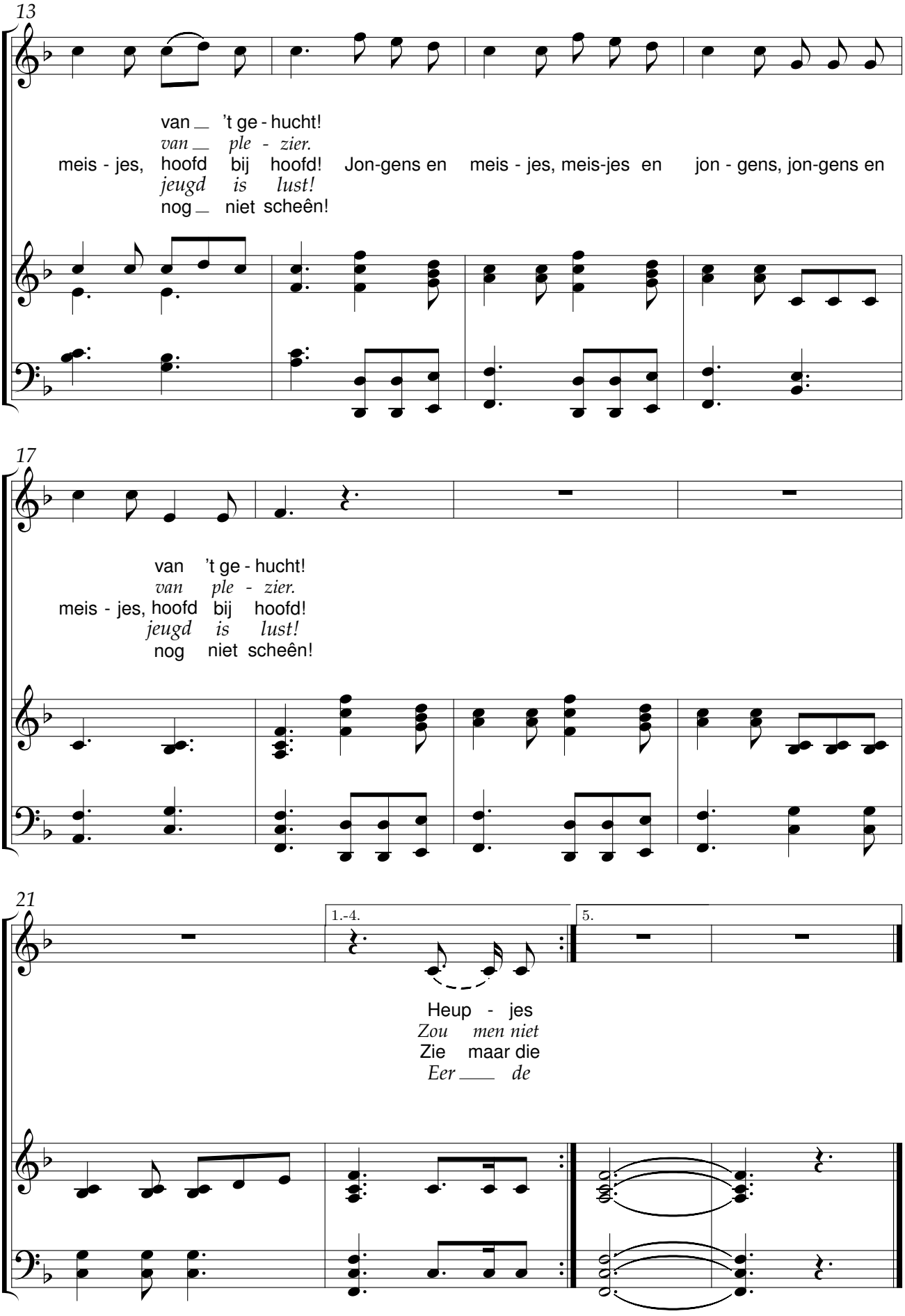
13
van _ 't ge - hucht!
van _ ple - zier.
meis - jes, hoofd bij hoofd! Jon-gens en meis - jes, meis-jes en jon - gens, jon-gens en
jeugd is lust!
nog _ niet scheên!
17
van 't ge - hucht!
van ple - zier.
meis - jes, hoofd bij hoofd!
jeugd is lust!
nog niet scheên!
21
1.-4.
5.
Heup - jes
Zou men niet
Zie maar die
Eer _ de

De Duitse hoornen

René De Clercq (1877-1932)

René De Clercq (1877-1932)

arr. D. Debels

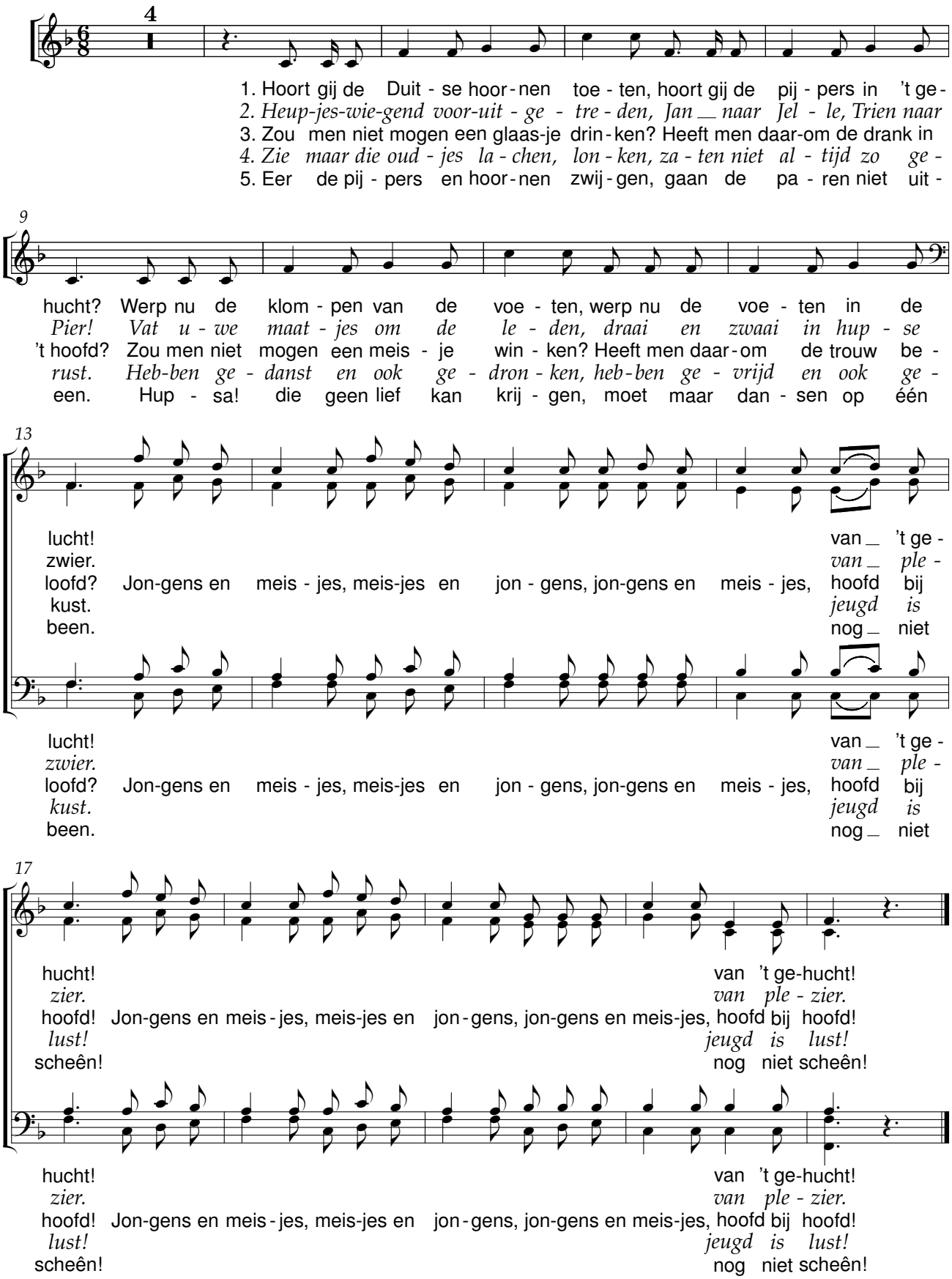

De fuifridders

René De Clercq (1877-1932)

René De Clercq (1877-1932)

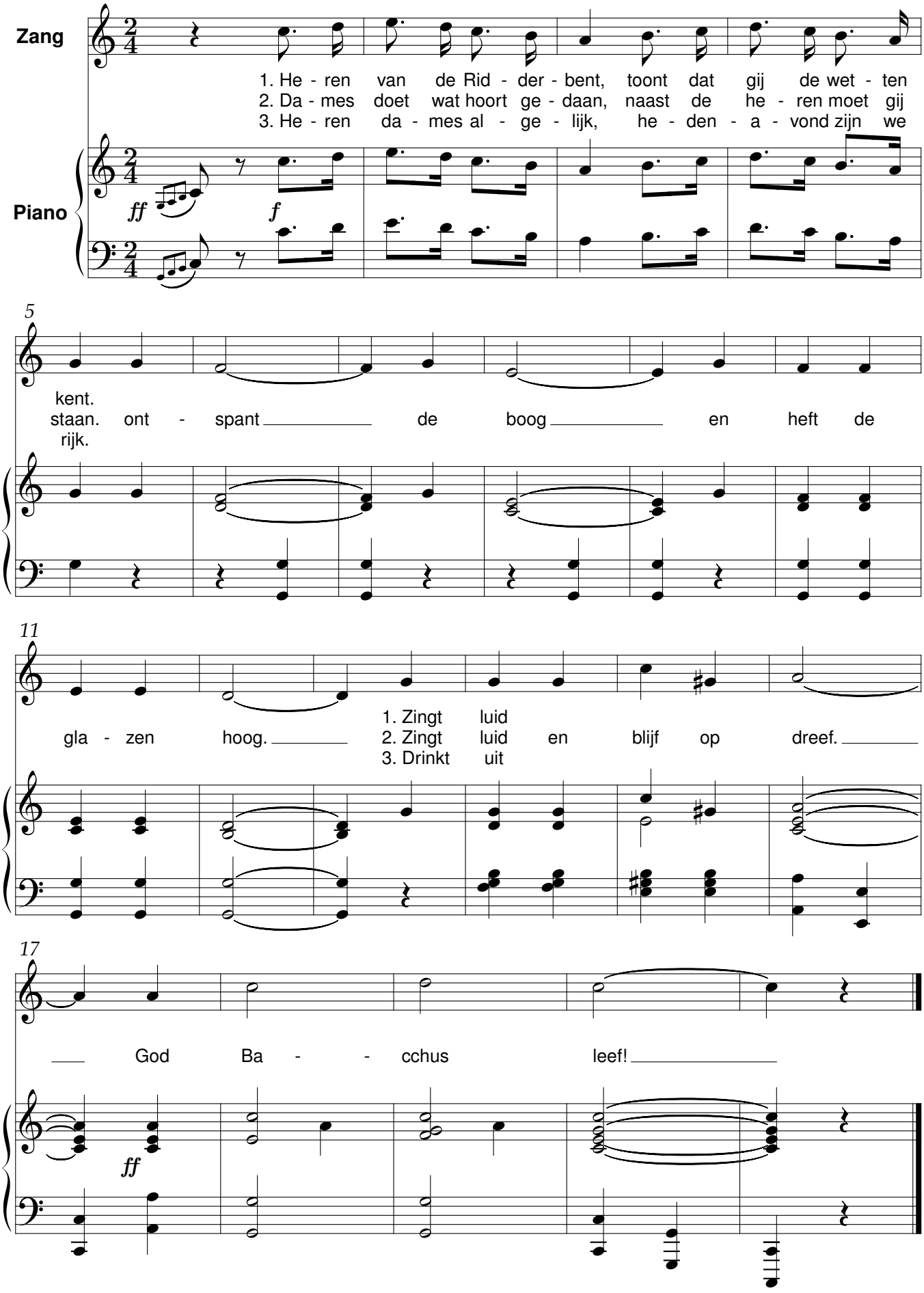

De grens is ver

René De Clercq (1877-1932)

René De Clercq (1877-1932)

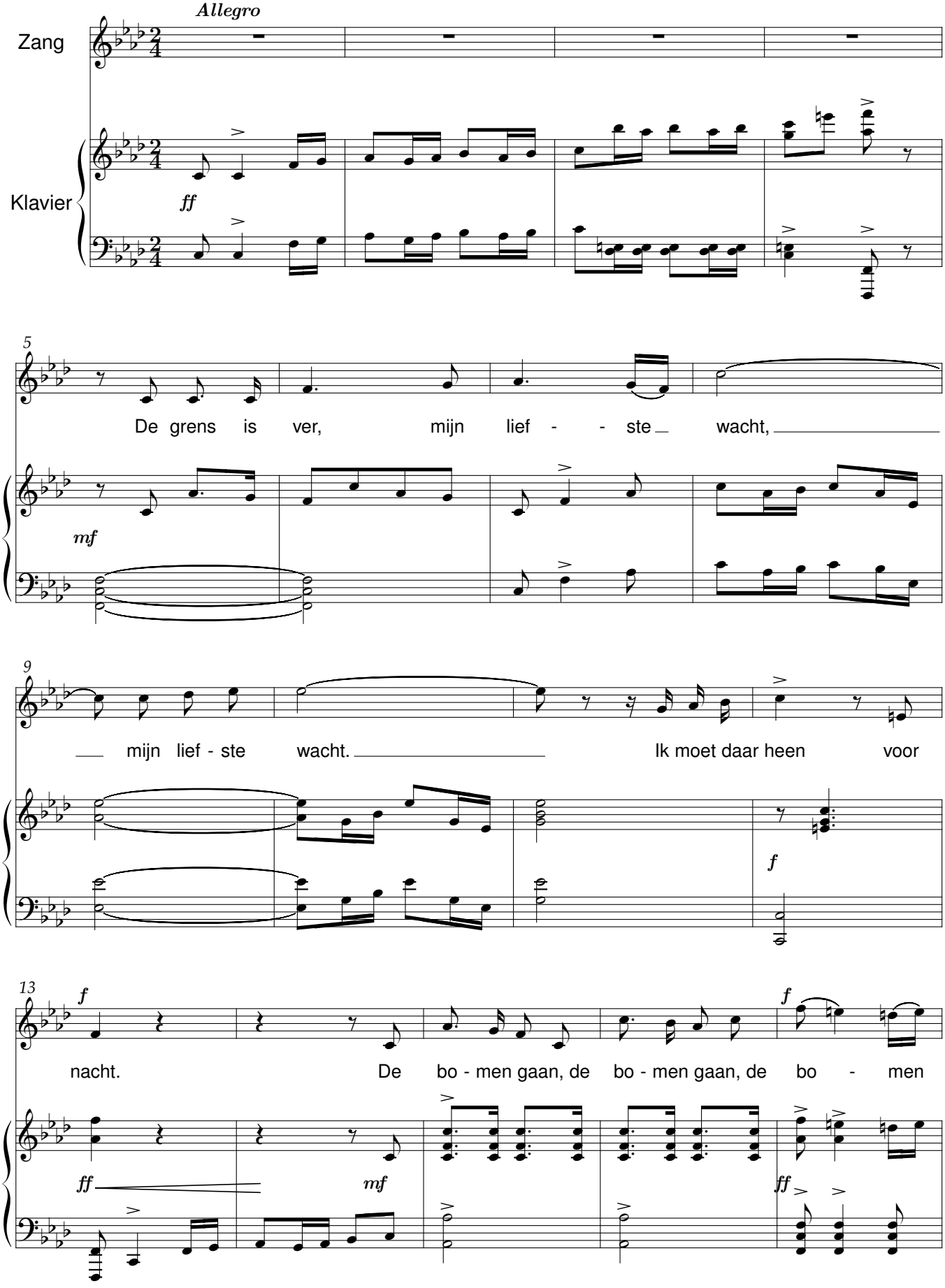

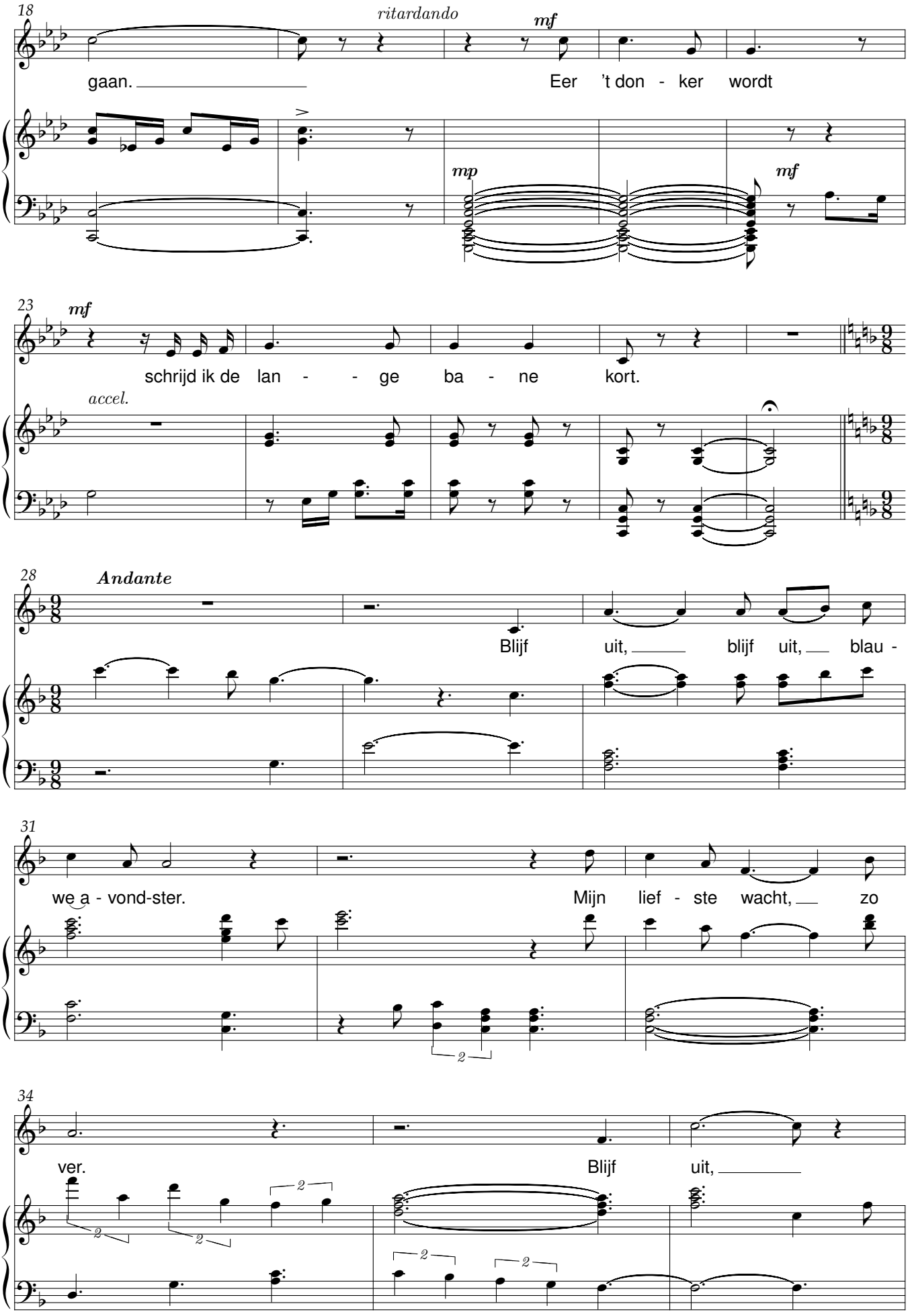
18
ritardando
mf
gaan.
Eer 't don - ker wordt
mp
mf
23
mf
schrijd ik de lan - - ge ba - ne kort.
accel.
28
Andante
Blijf uit, blijf uit, blau -
31
we a - vond-ster.
Mijn lief - ste wacht, zo
34
ver.
Blijf uit,

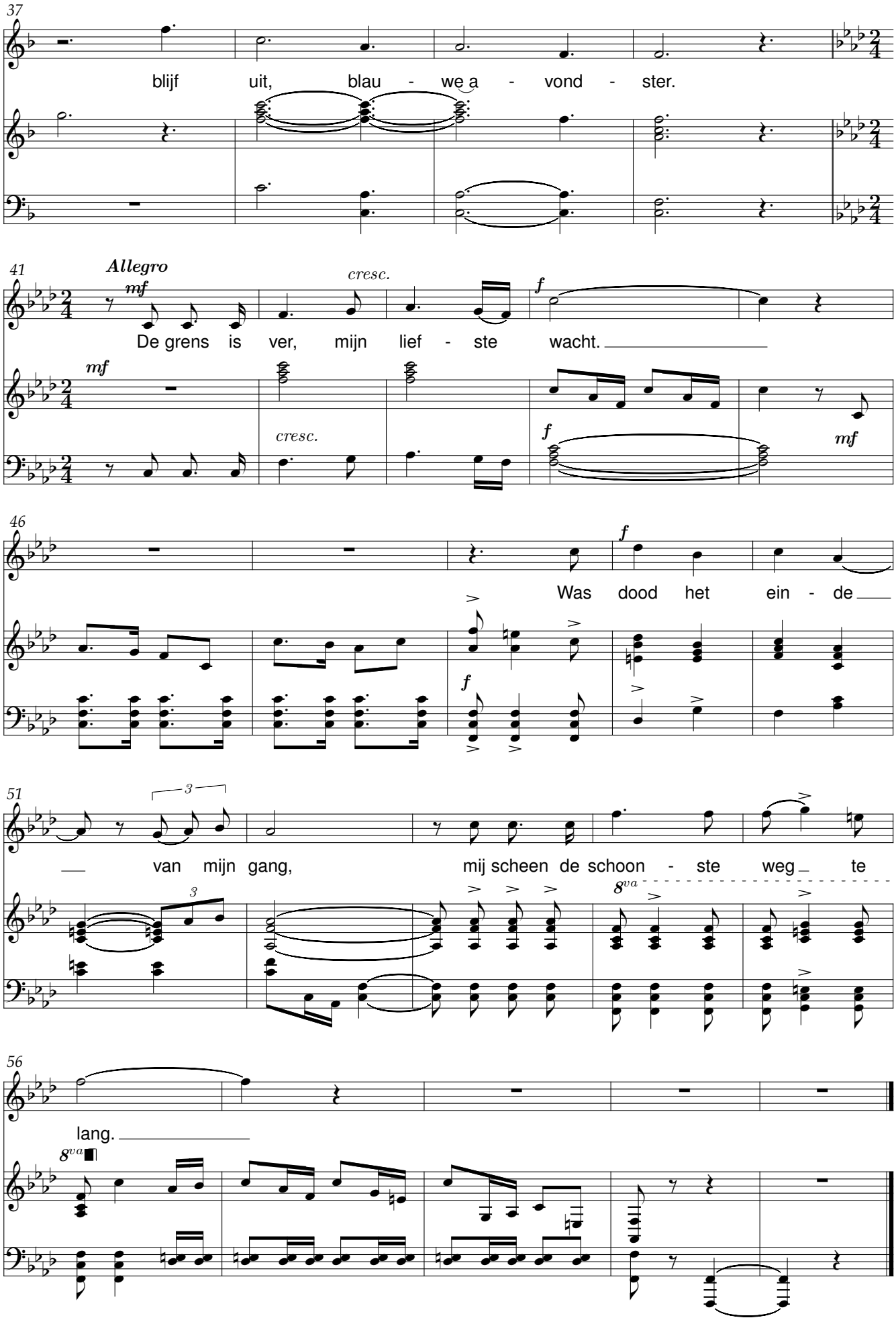
37
blijf uit, blau - we a - vond - ster.
41
Allegro
mf
cresc.
f
De grens is ver, mijn lief - ste wacht.
mf
cresc.
f
mf
46
f
Was dood het ein - de
f
51
3
van mijn gang, mij scheen de schoon - ste weg te
3
8va
56
lang.
8va

De grote zon gaat onder

Zonsondergang

René De Clercq (1877-1932)

René De Clercq (1877-1932)

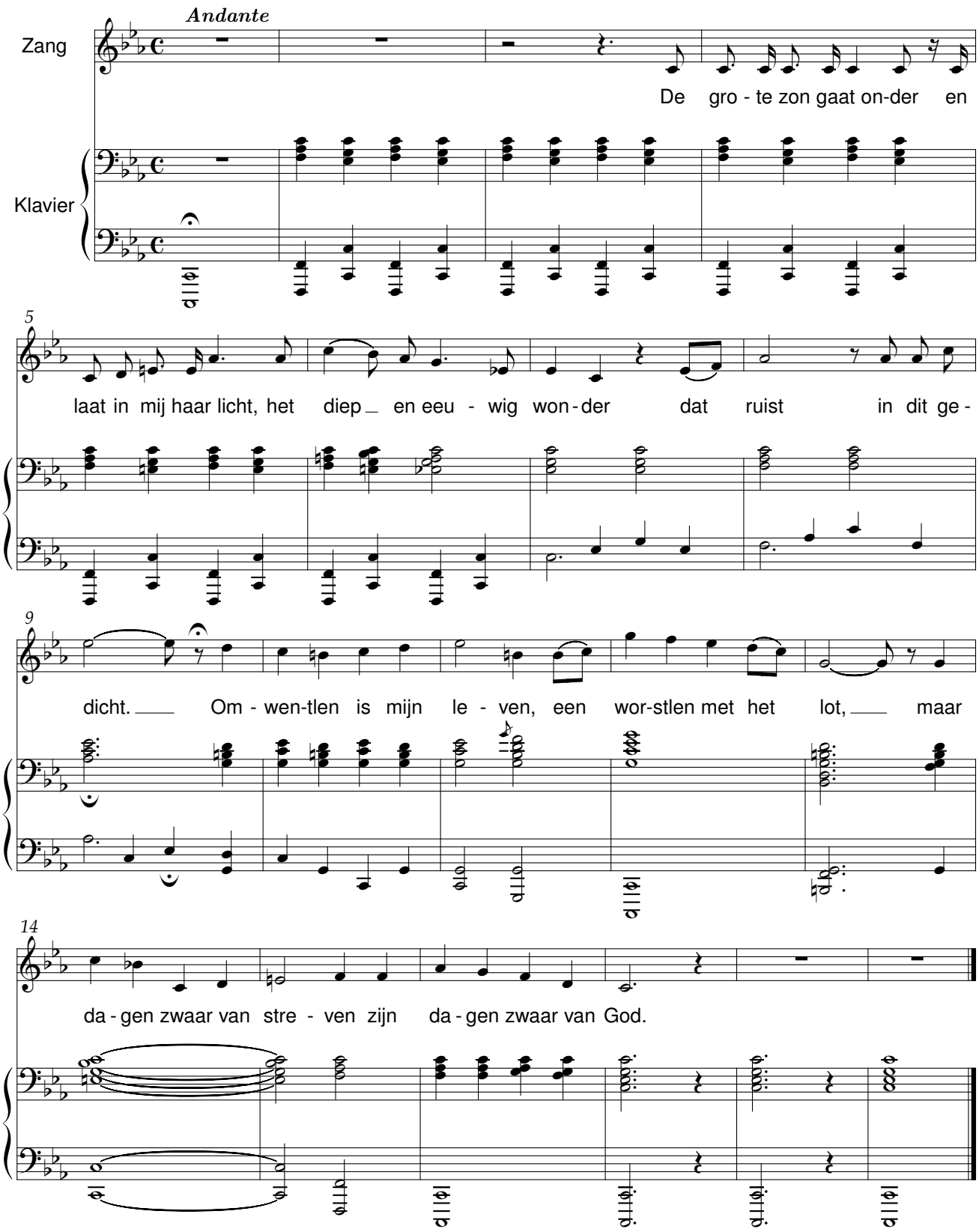

De Heren die geen Heren zijn

René De Clercq (1877-1932)

René De Clercq (1877-1932)

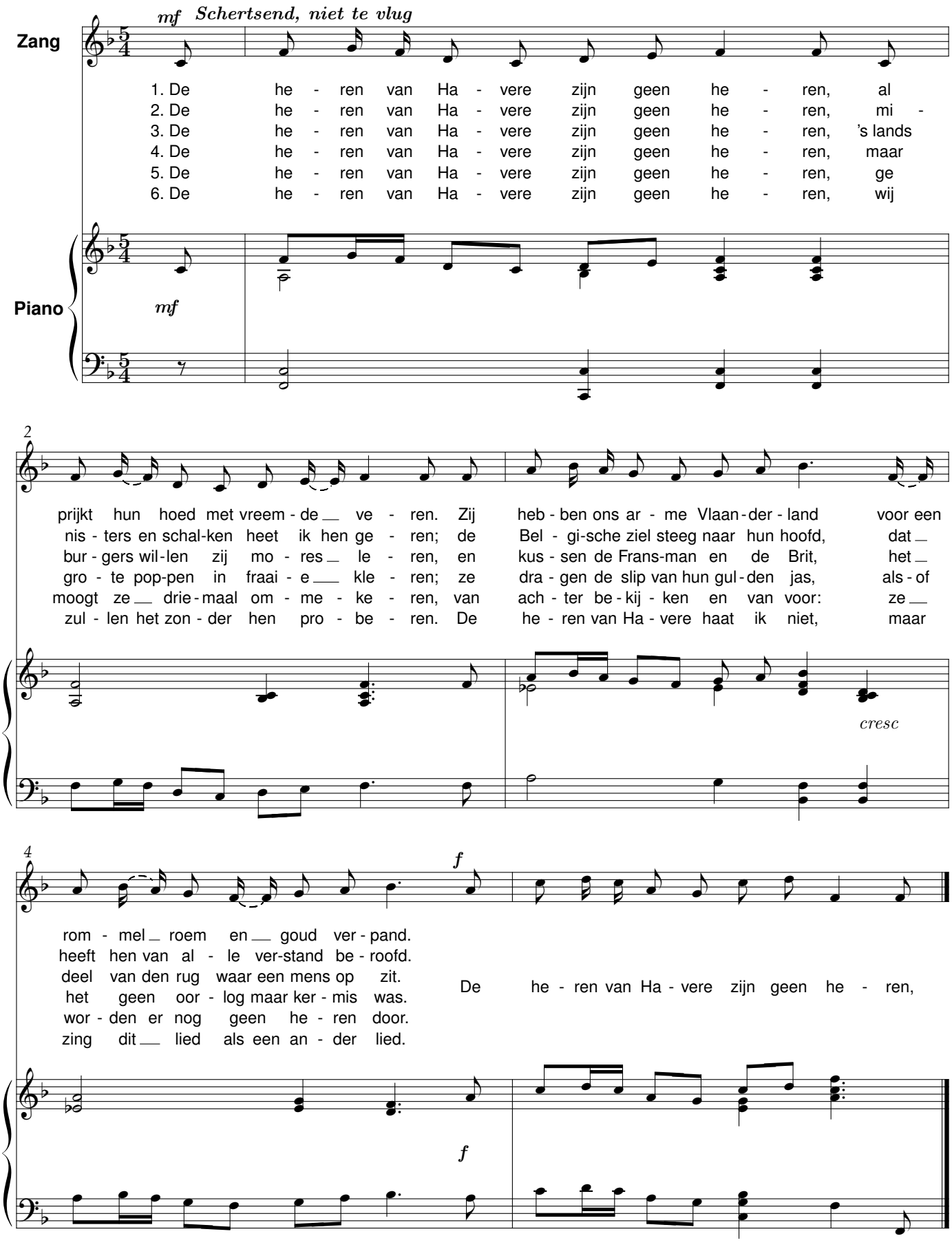

De leeuwerik

René De Clercq (1877-1932)

René De Clercq (1877-1932)
bew. Lieven Duvosel

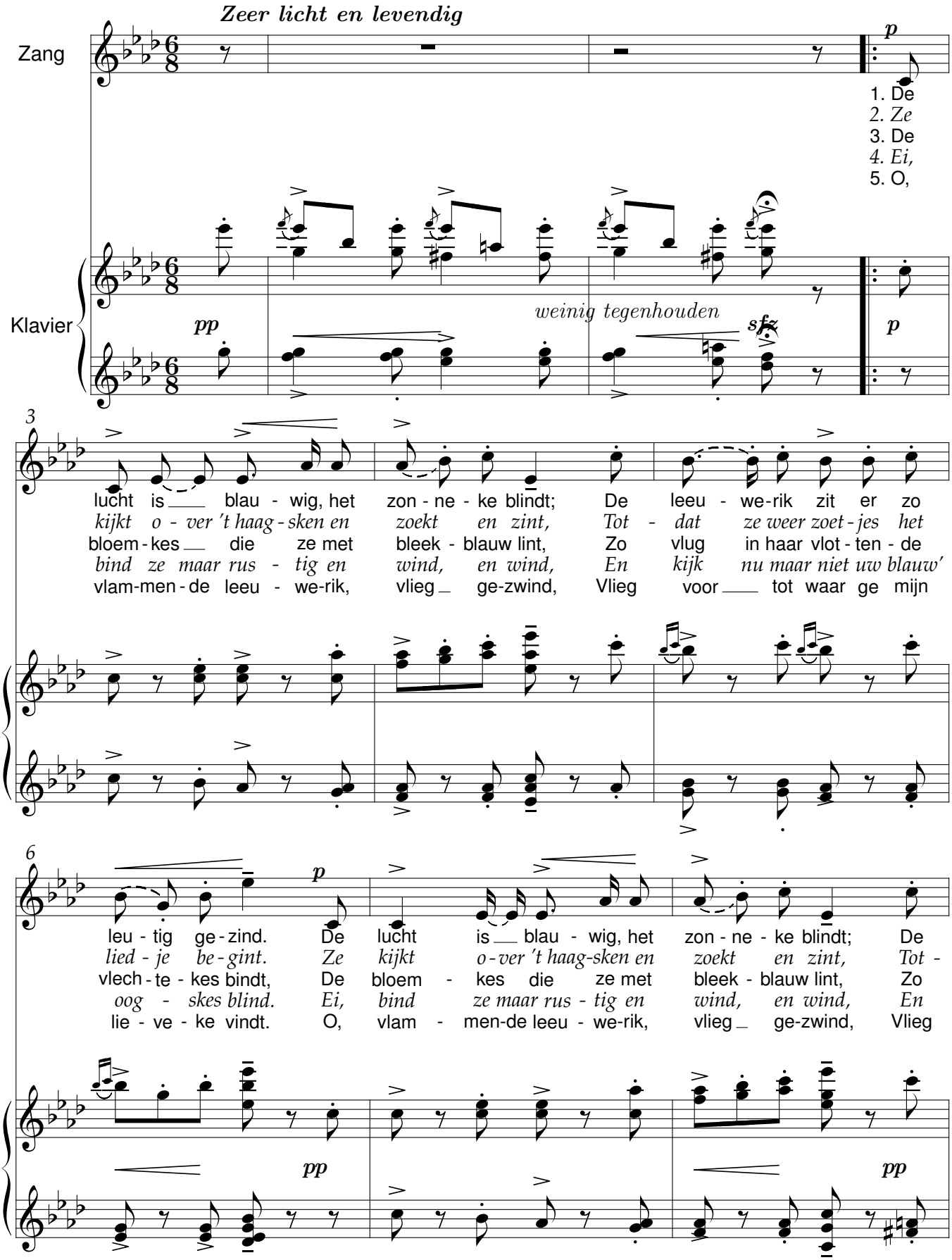

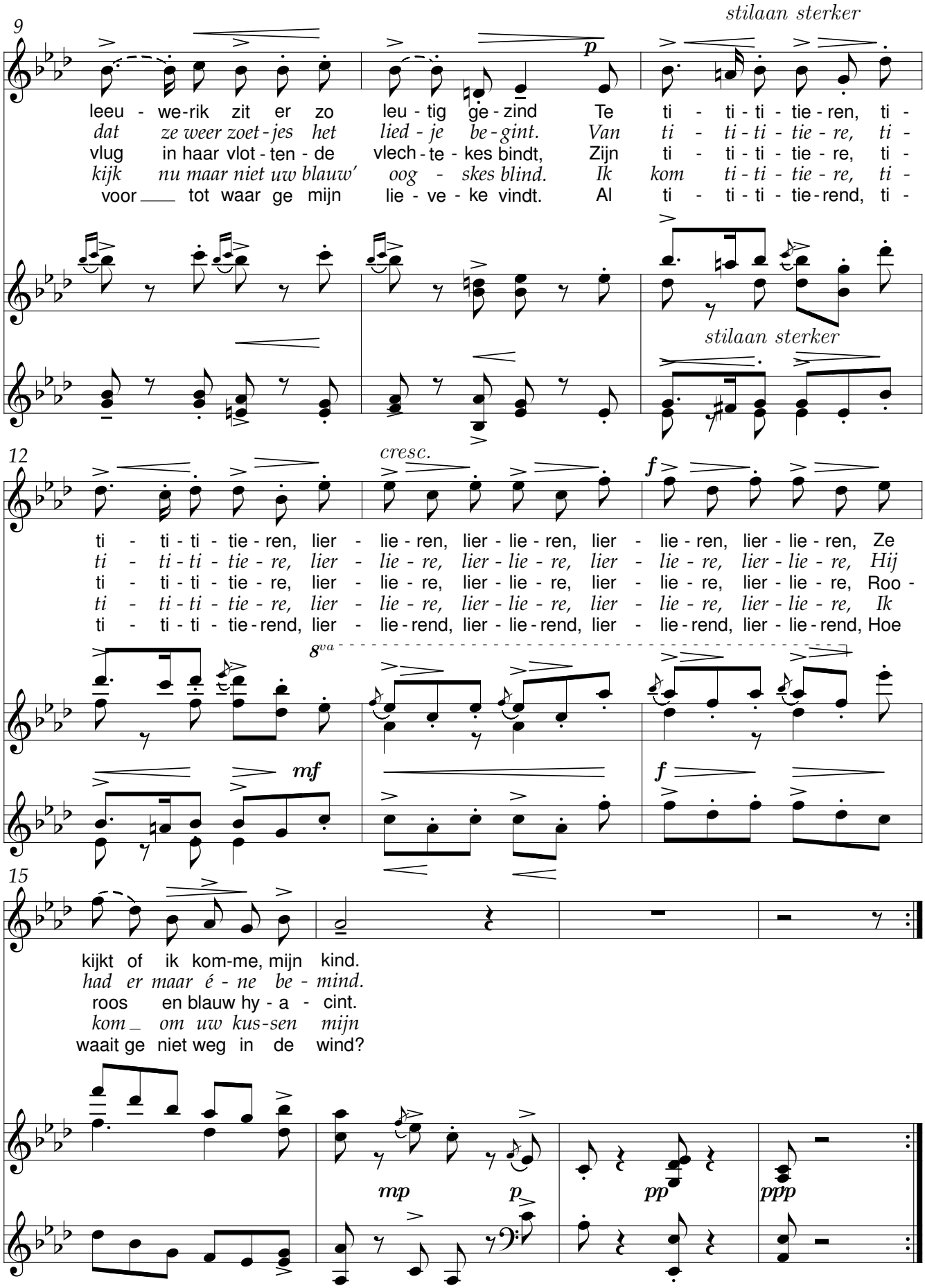
stilaan sterker
9
leeu - we-rik zit er zo leu - tig ge - zind Te ti - ti - ti - tie - ren, ti -
dat ze weer zoet - jes het lied - je be - gint. Van ti - ti - ti - tie - re, ti -
vlug in haar vlot - ten - de vlech - te - kes bindt, Zijn ti - ti - ti - tie - re, ti -
kijk nu maar niet uw blauw' oog - skes blind. Ik kom ti - ti - tie - re, ti -
voor tot waar ge mijn lie - ve - ke vindt. Al ti - ti - ti - tie - rend, ti -
p
stilaan sterker
12
cresc.
f
ti - ti - ti - tie - ren, lier - lie - ren, lier - lie - ren, lier - lie - ren, lier - lie - ren, Ze
ti - ti - ti - tie - re, lier - lie - re, lier - lie - re, lier - lie - re, lier - lie - re, Hij
ti - ti - ti - tie - re, lier - lie - re, lier - lie - re, lier - lie - re, lier - lie - re, Roo -
ti - ti - ti - tie - re, lier - lie - re, lier - lie - re, lier - lie - re, lier - lie - re, Ik
ti - ti - ti - tie - rend, lier - lie - rend, lier - lie - rend, lier - lie - rend, lier - lie - rend, Hoe
8va
mf
f
15
kijkt of ik kom-me, mijn kind.
had er maar é - ne be - mind.
roos en blauw hy - a - cint.
kom om uw kus - sen mijn
waait ge niet weg in de wind?
mp
p
pp
ppp

Ik weet niet wat er onder zit
De liefste maand

René De Clercq (1877-1932)

René De Clercq (1877-1932)

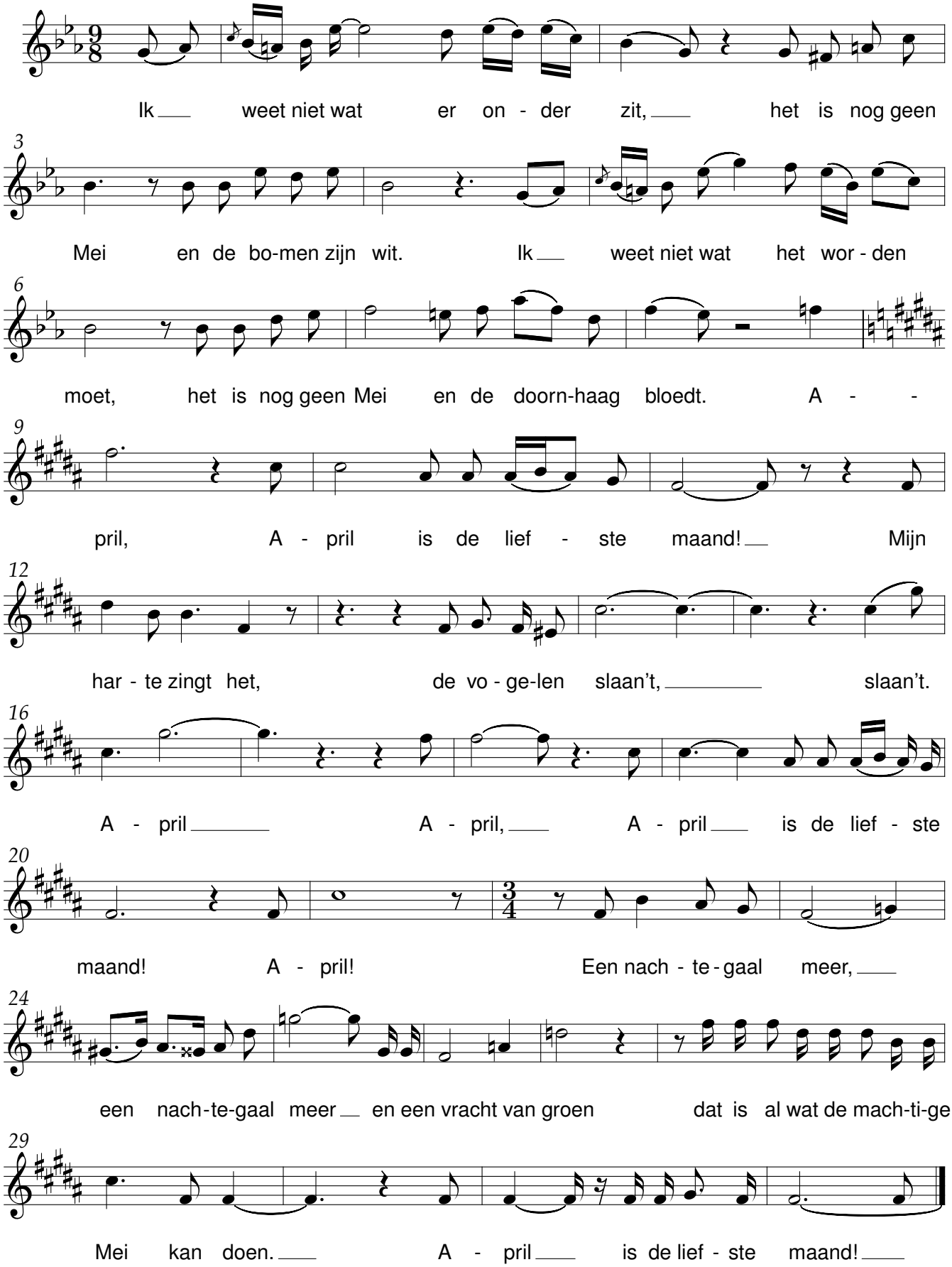

De meidoorn

Schoonrood

René De Clercq (1877-1932)

René De Clercq (1877-1932)

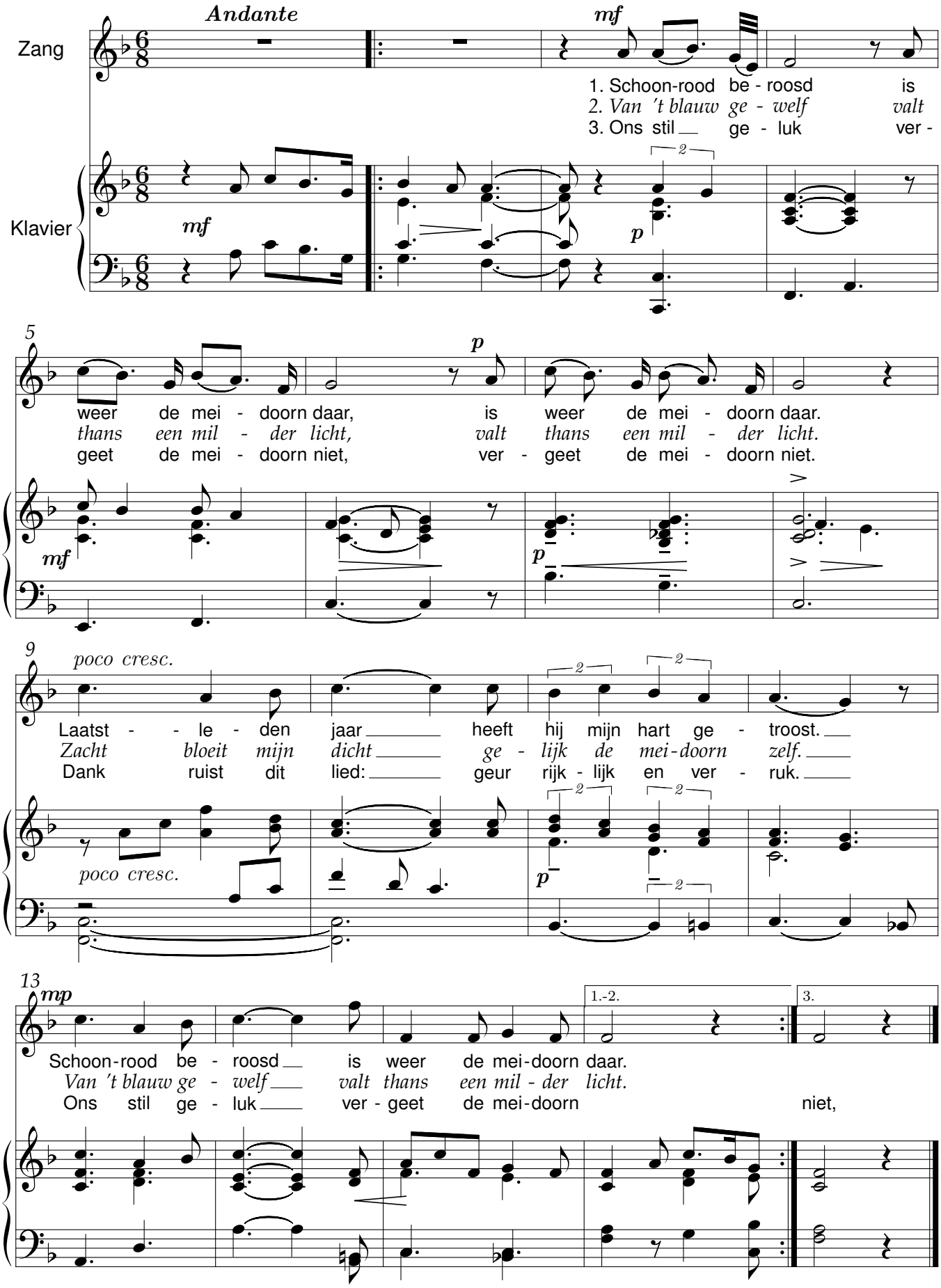

De mulder

René De Clercq (1877-1932)

René De Clercq (1877-1932)

Bewerking van Lieven Duvosel

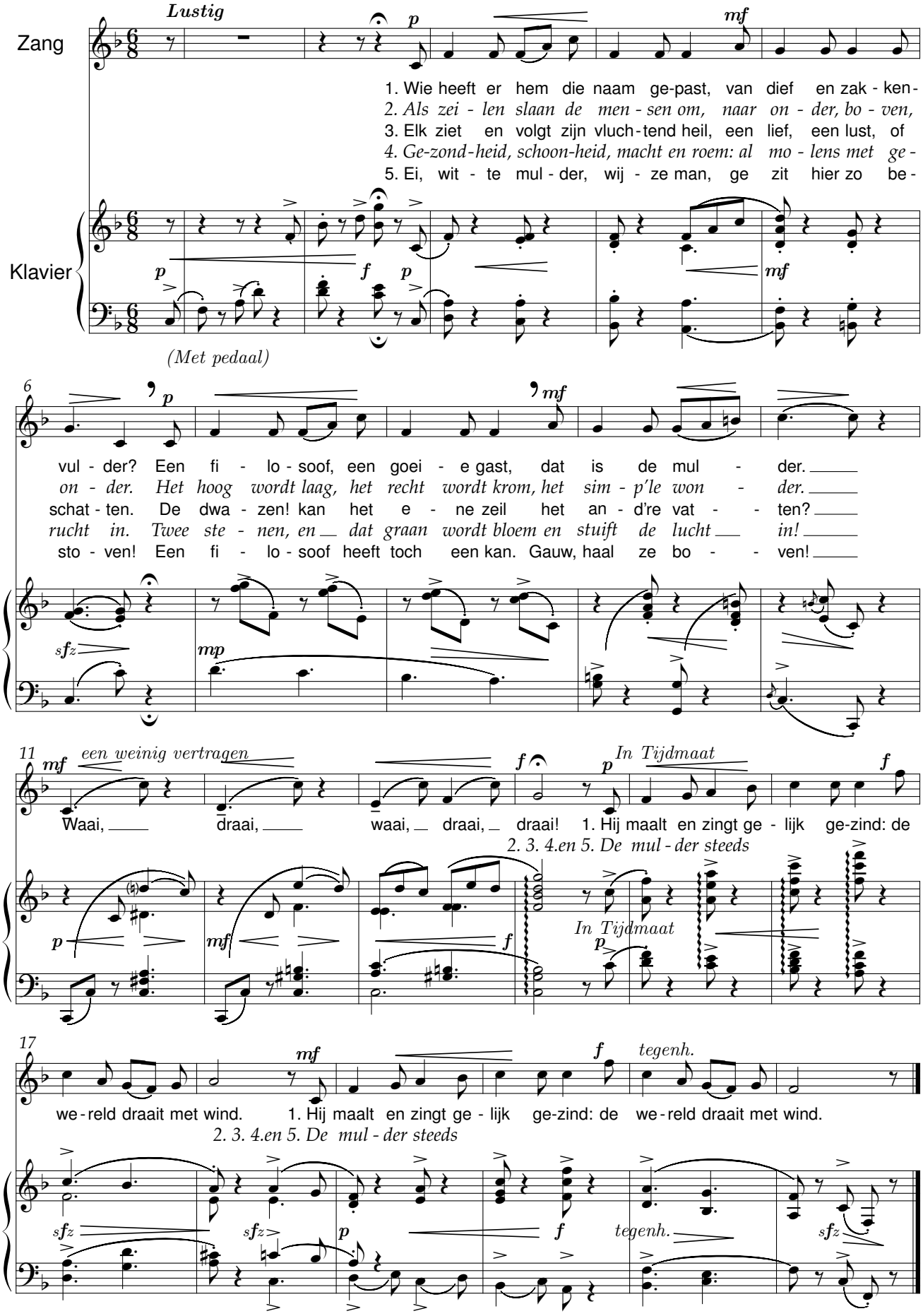

De regenboog

René De Clercq (1877-1932)

René De Clercq (1877-1932)

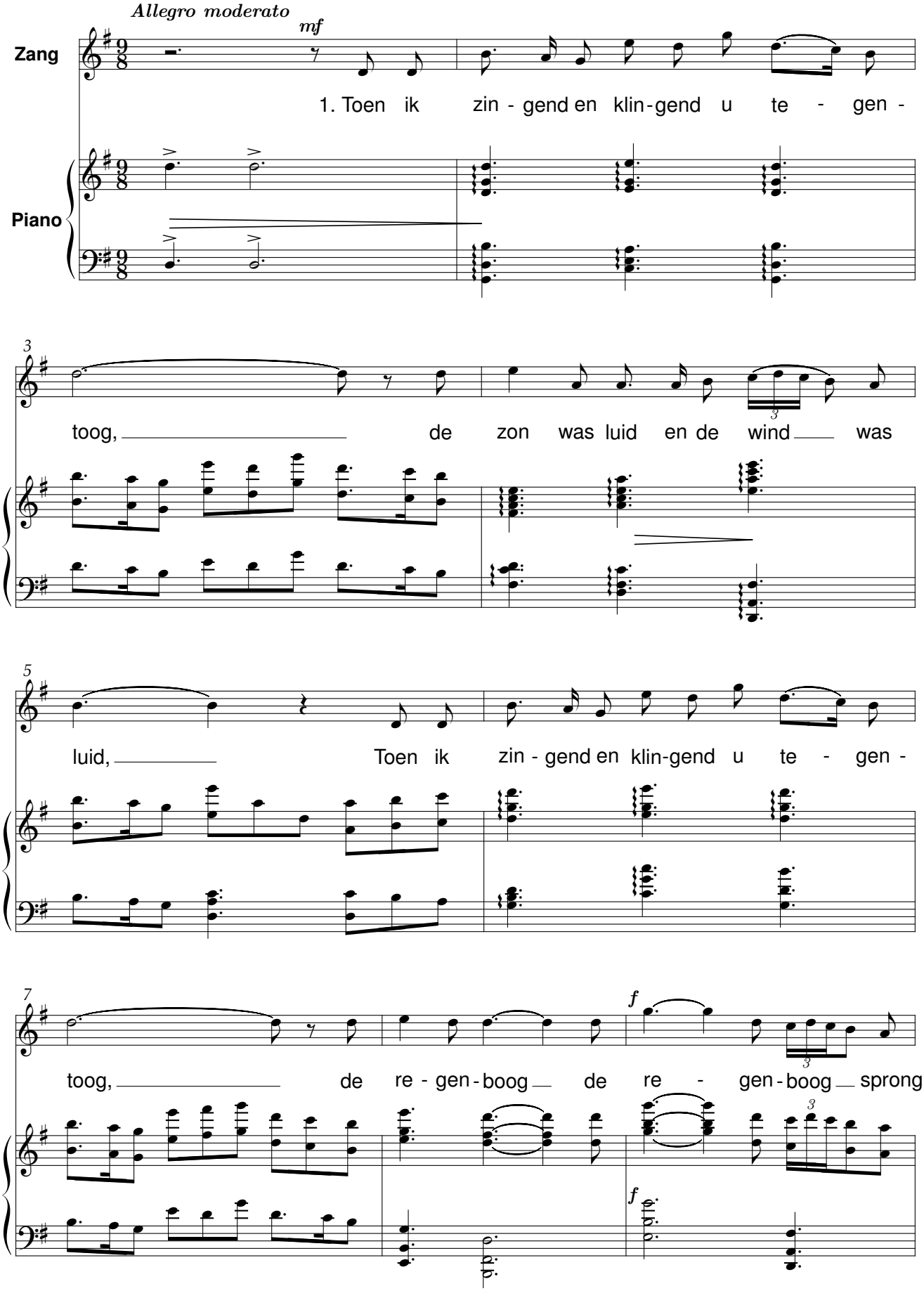

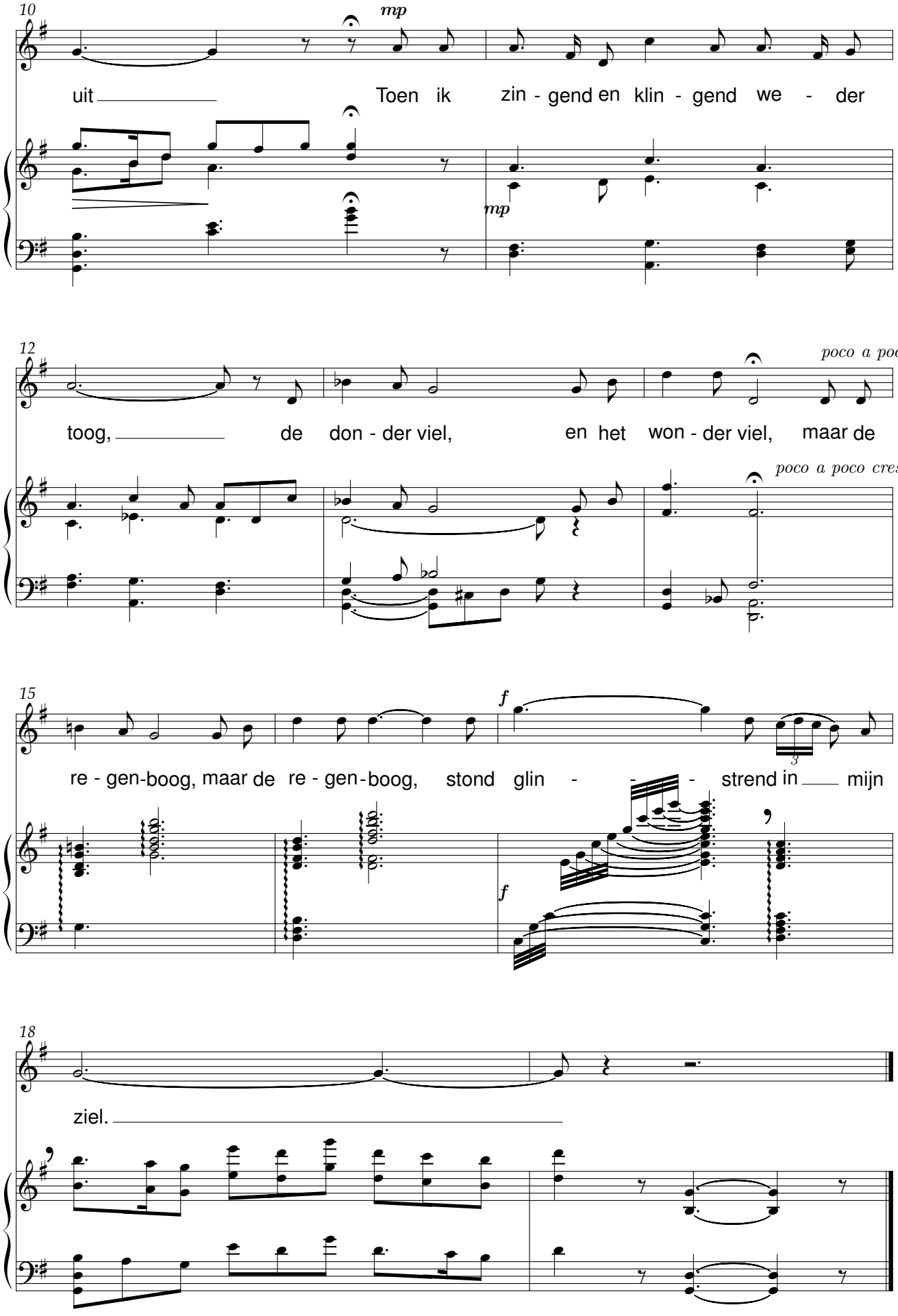
10
mp
uit
Toen ik zin - gend en klin - gend we - der
mp
12
poco a poco cresc.
toog,
de don - der viel,
en het won - der viel,
maar de
poco a poco cresc.
15
f
re - gen-boog, maar de re - gen - boog,
stond glin - - - strend in
mijn
3
f
18
ziel.

De roemrijke activisten

René De Clercq (1877-1932)

René De Clercq (1877-1932)

Marsmaat, vurig

Zang

1. Scheldt men op ons in Vlaan-der-land? O! Als zij al - les wis - ten! Wij dra - gen
2. Wij wil-den trouw ten oor - log staan, Ver - ge - ten toorn en twis - ten. Nog ging het
3. Niet lan-ger zal men, te - gen 't volk, Ons goed en bloed ver - kwis - ten. De wind waait
4. Ons maak-ten lief-de en haat re - bel; De slan - gen-ton-gen sis - ten. Wij stre - den
5. Wie legt het ou - de Bel - gi° af? Wie zal het kost-baar kis - ten? Wie draagt het

Piano

mf

5

trots de scho - ne schand, Wij vlam - men-de Ac-ti-vis - ten.
niet. "Toch moet het gaan!" Zo zwoe - ren de Ac-ti - vis - ten.
rood in wolk op wolk: Het re - - gent Ac - ti - vis - ten. Schijn be-
fel, trots dood en hel, Wij dur - - ven-de Ac-ti - vis - ten.
naar een rus - tig graf? De roem - - rij-ke Ac-ti - vis - ten!

f

9

driegt; Las - ter liegt; Har-op, de Blauw - voet vliegt! Schijn be-

mf

13

driegt; Las - ter liegt; Har-op, de Blauw - voet vliegt!

f

De vogel die naar ’t zuiden trekt

René De Clercq(1877-1932)

René De Clercq (1877-1932)
Vierstemmige bewerking: Didier Debels

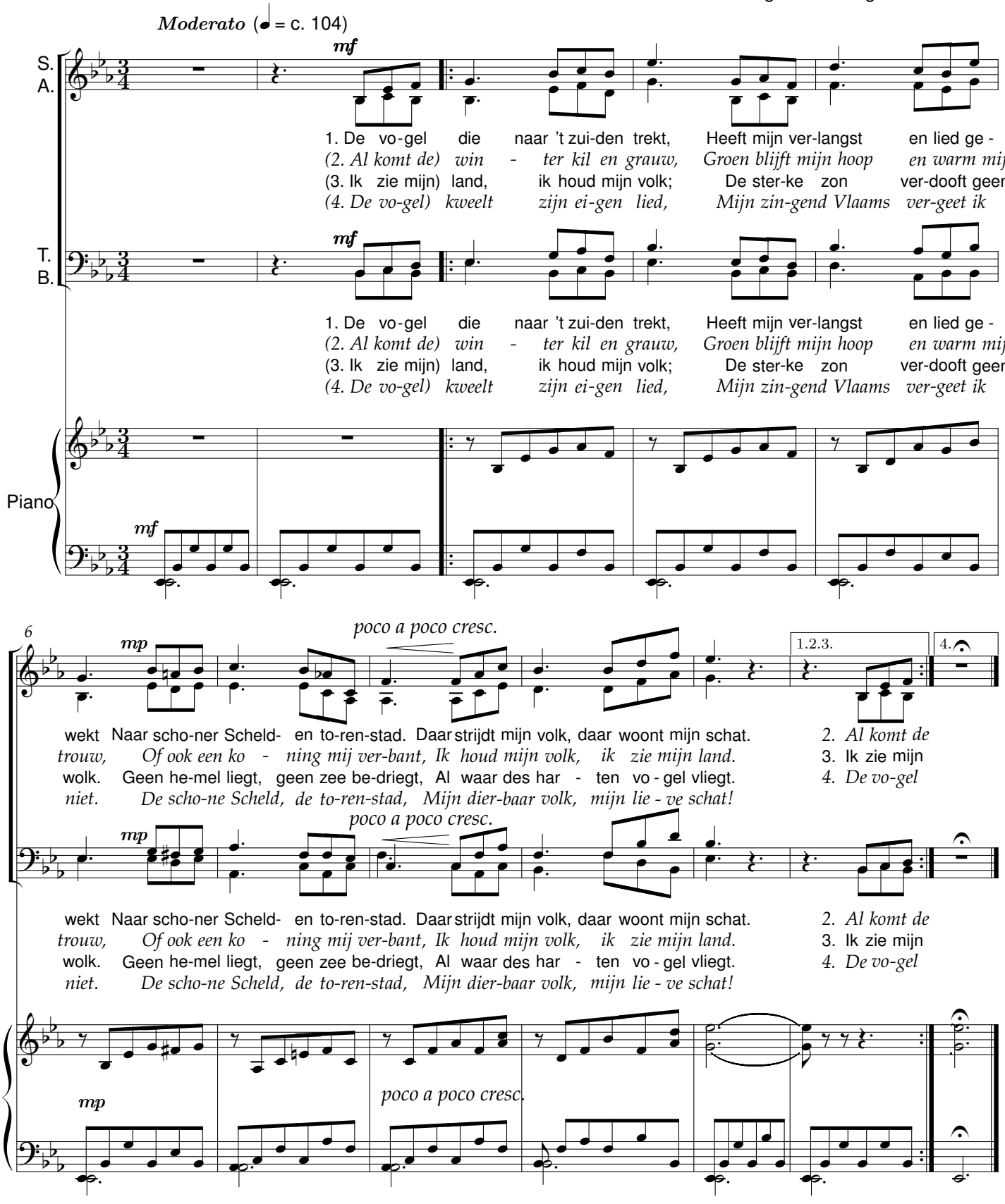

De wiedsters

René De Clercq (1877-1932)

René De Clercq (1877-1932)

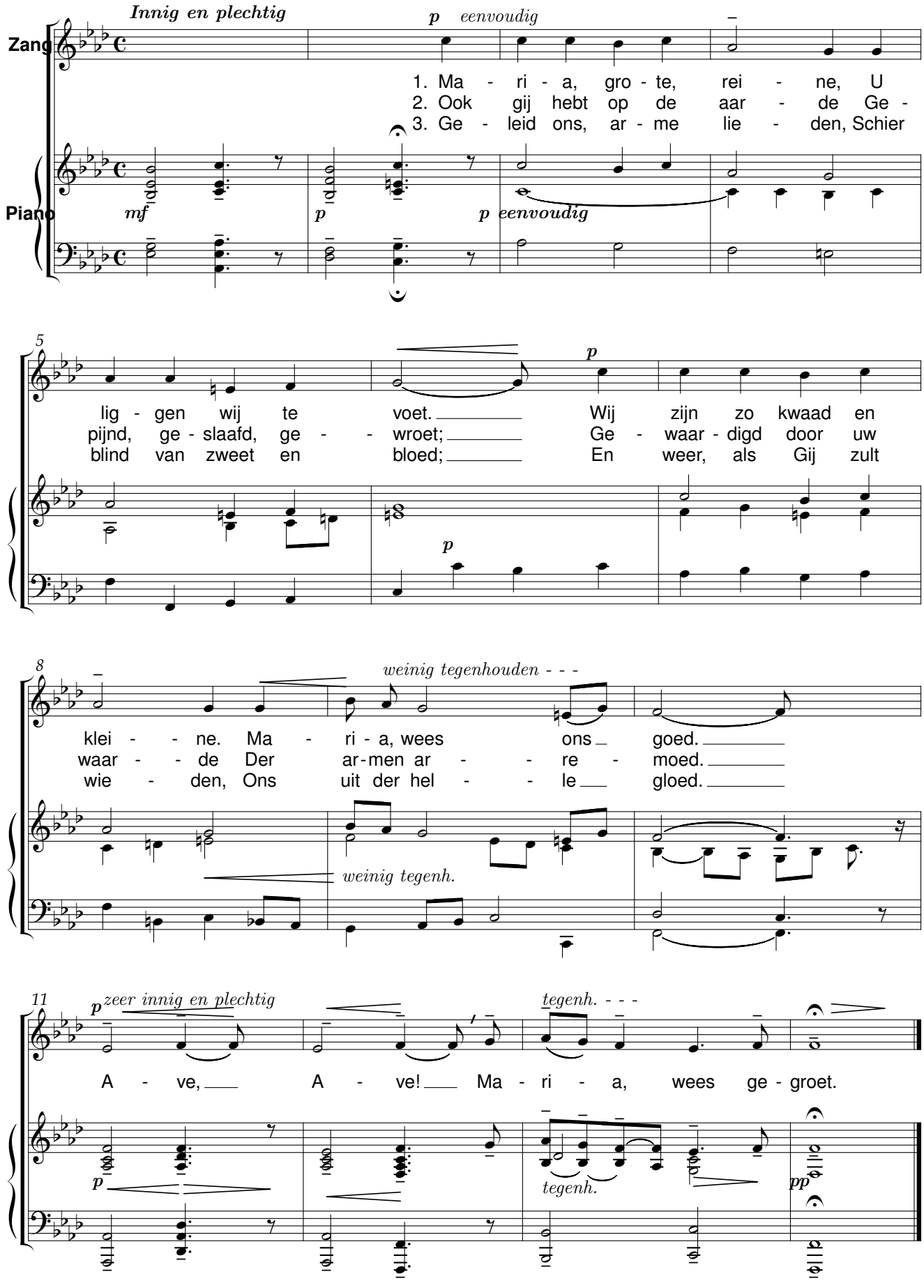

De wiedsters

René De Clercq (1877-1932)

René De Clercq (1877-1932)

Vierstemmige bewerking: Hugo De Backer

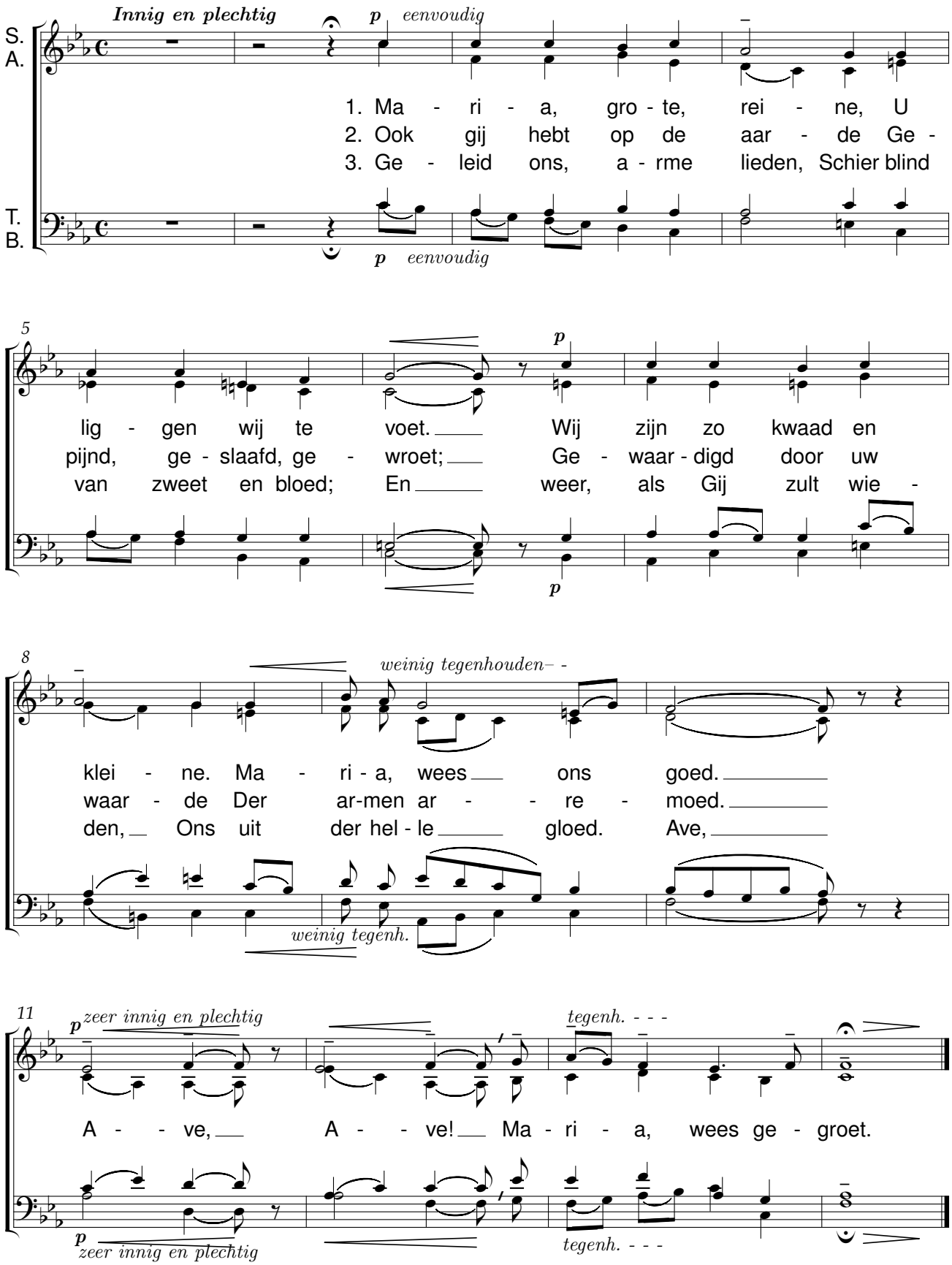

De zware dagen

René De Clercq (1877-1932)

René De Clercq (1877-1932)

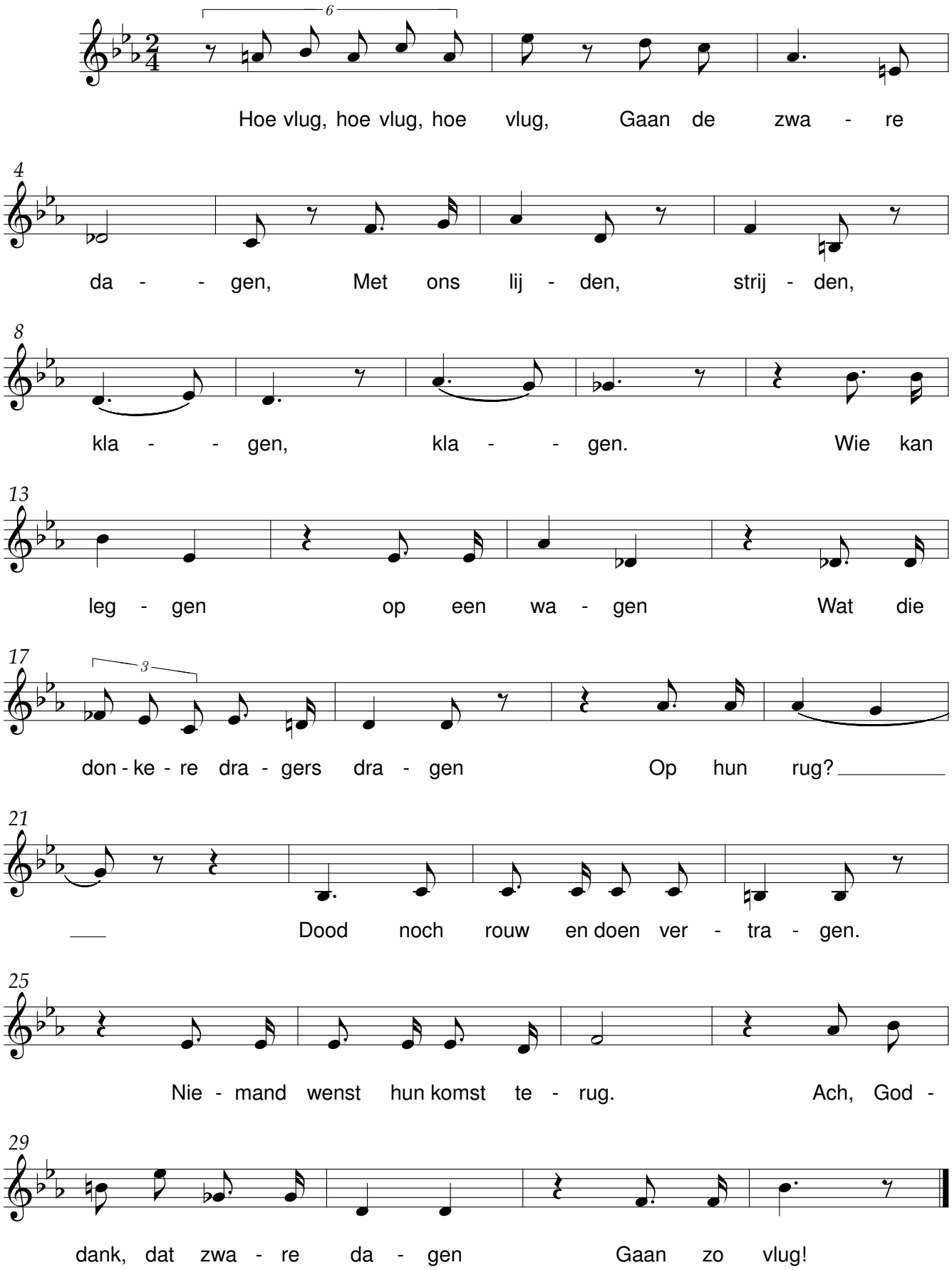

De zwingel

René De Clercq (1877-1932)

René De Clercq (1877-1932)
bew. Lieven Duvosel

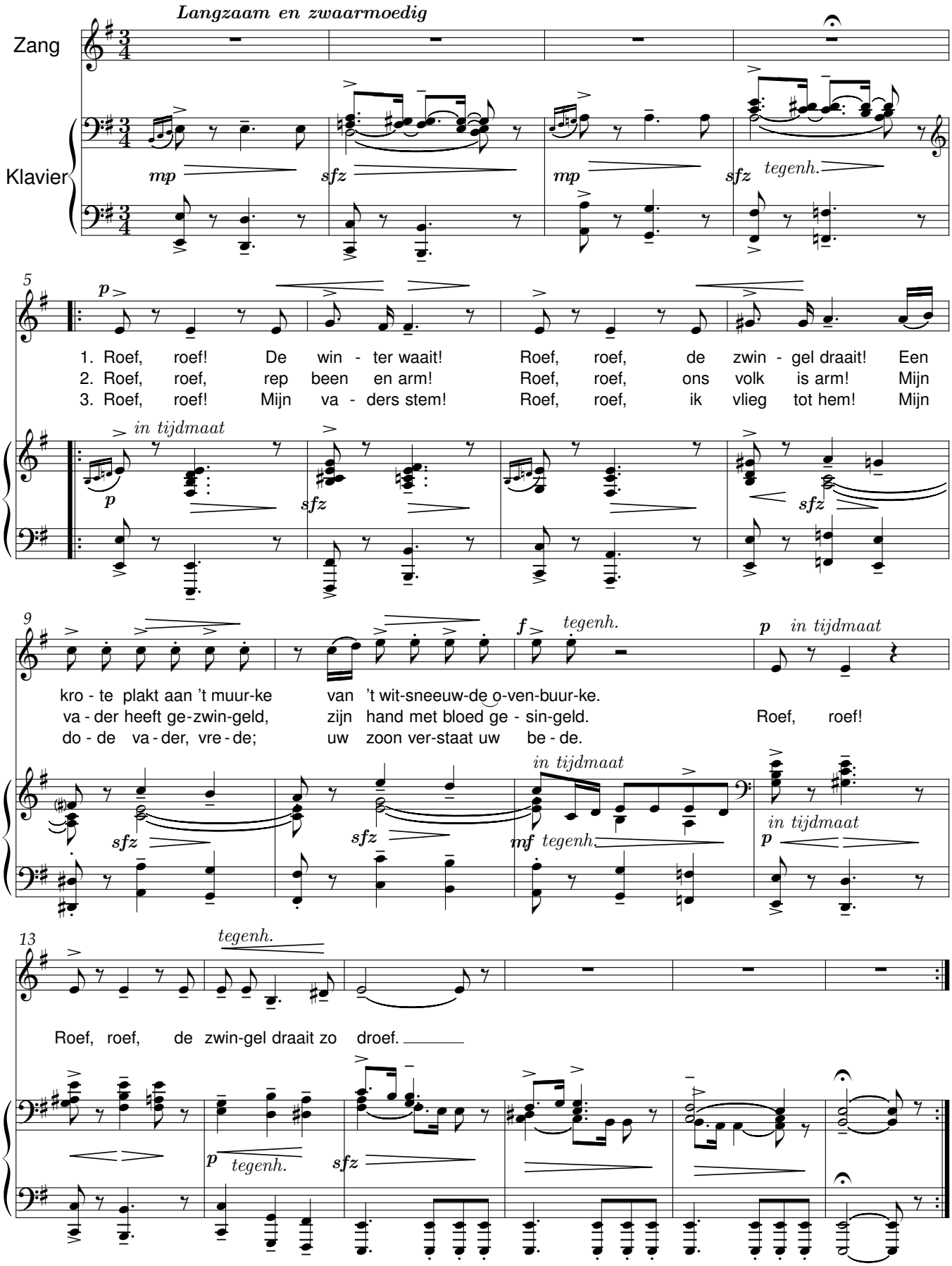

Die alleen mij redden kunt

René De Clercq (1877-1932)

René De Clercq (1877-1932)

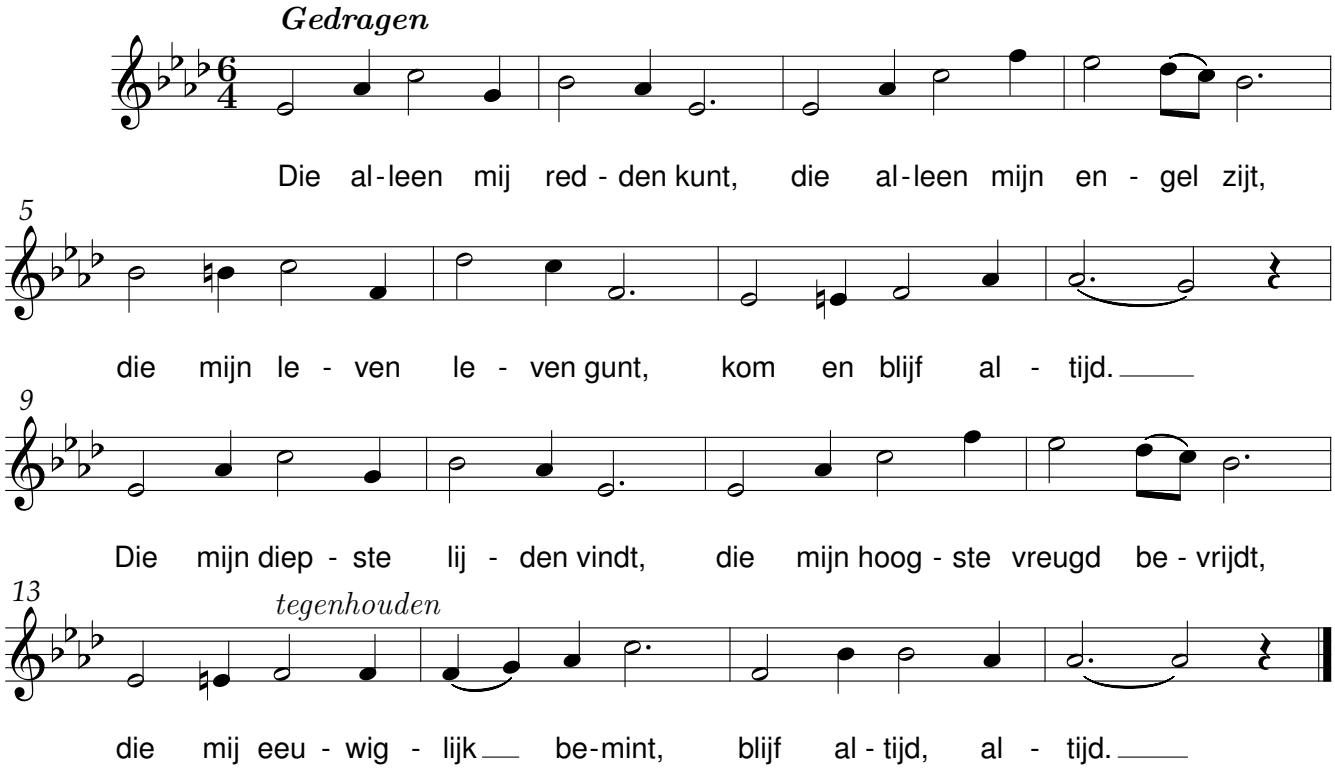

Donkere dagen

René De Clercq

René De Clercq (1877-1932)

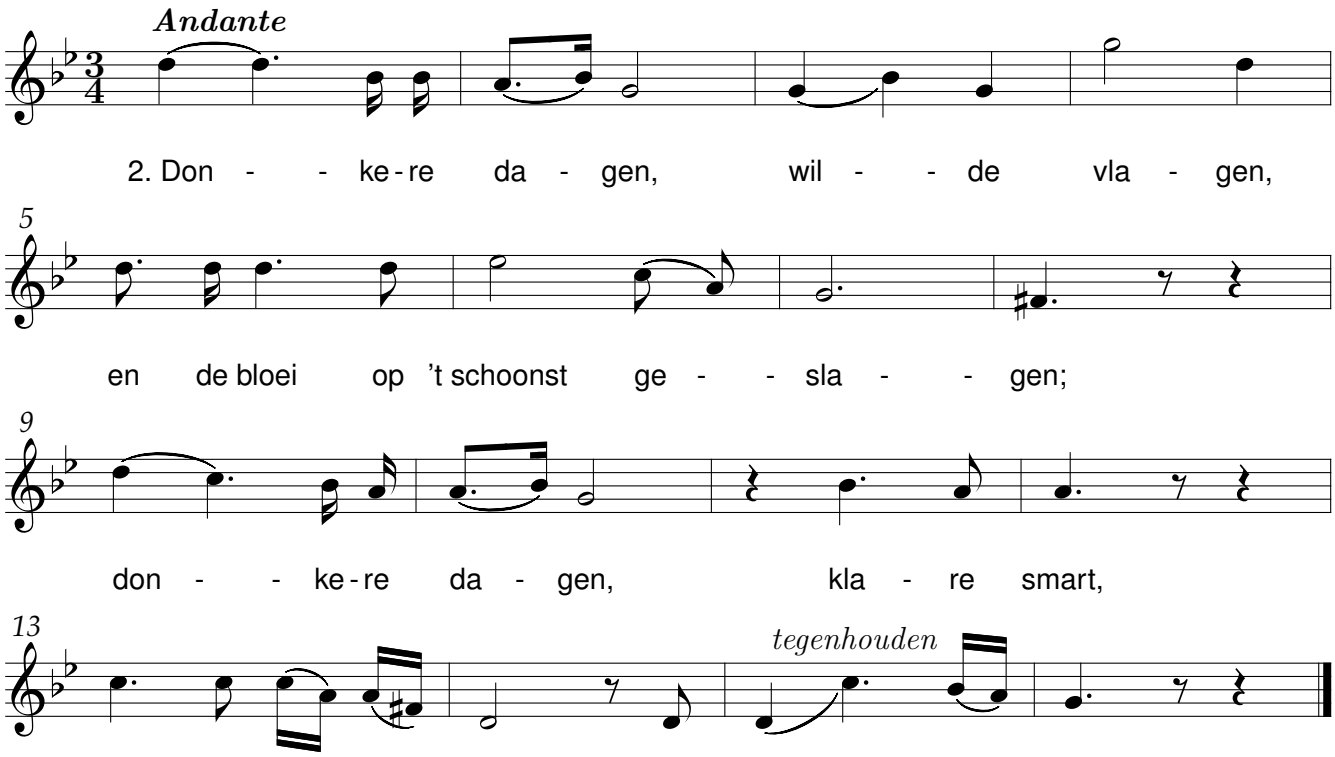

Diep in het koren

René De Clercq (1877-1932)

René De Clercq (1877-1932)
bew. Lieven Duvosel

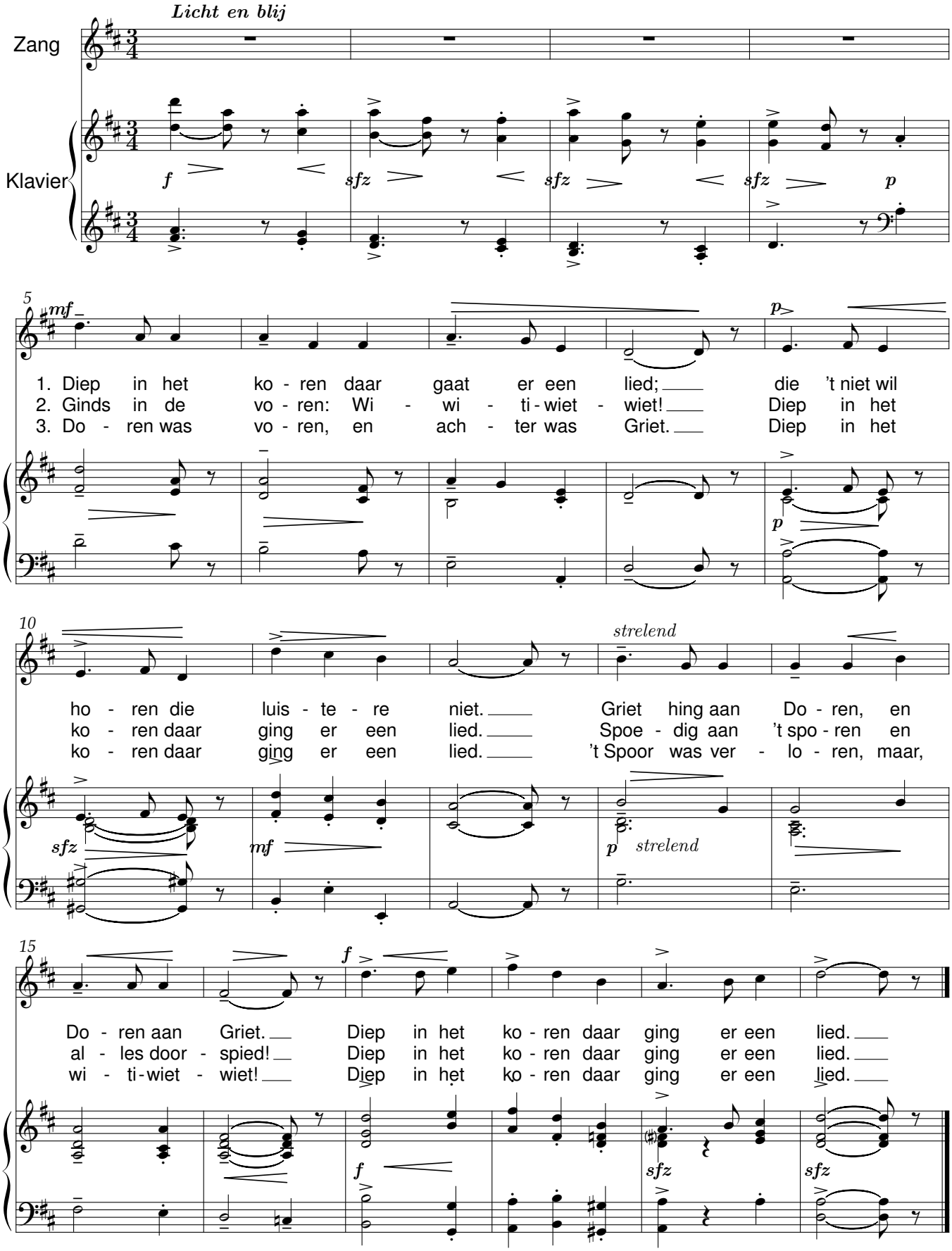

Diep in het Koren.

René De Clercq (1877-1932)

René De Clercq (1877-1932)
Vier stemmen-zetting: Hugo De Backer

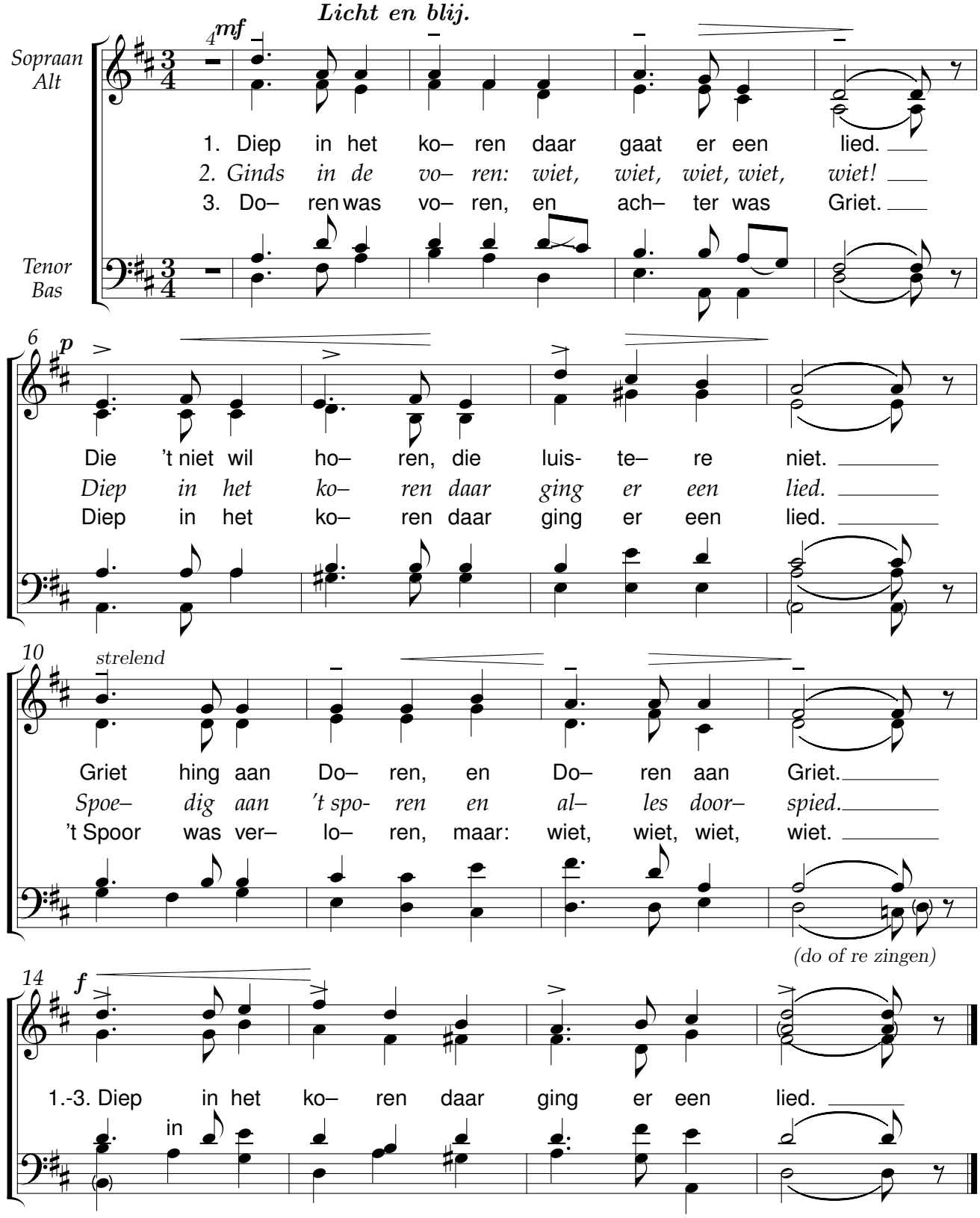

Dorserslied

René De Clercq (1877-1932)

René De Clercq (1877-1932)

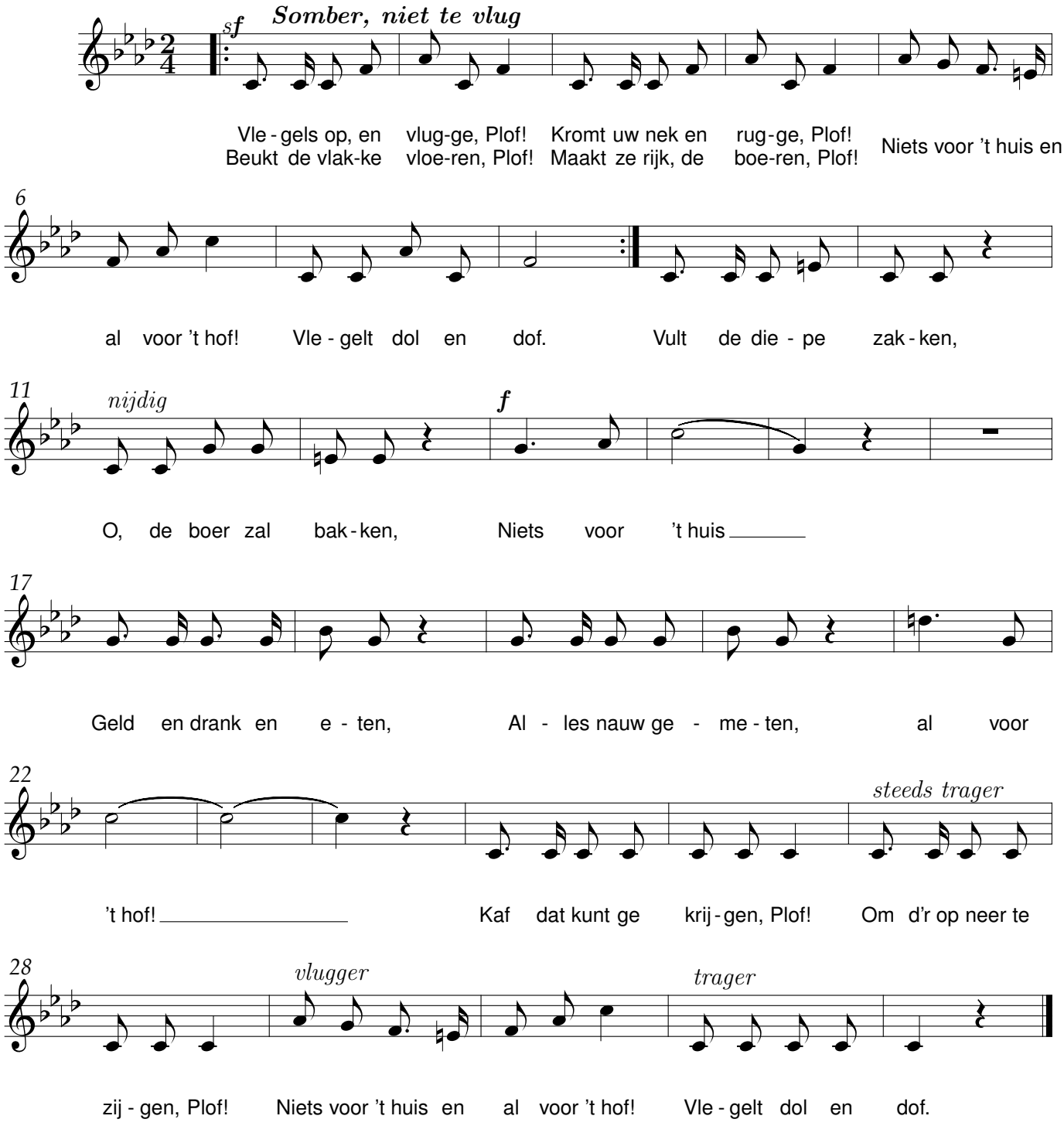

Een lange man (spotlied)

René De Clercq (1877-1932)

René De Clercq (1877-1932)

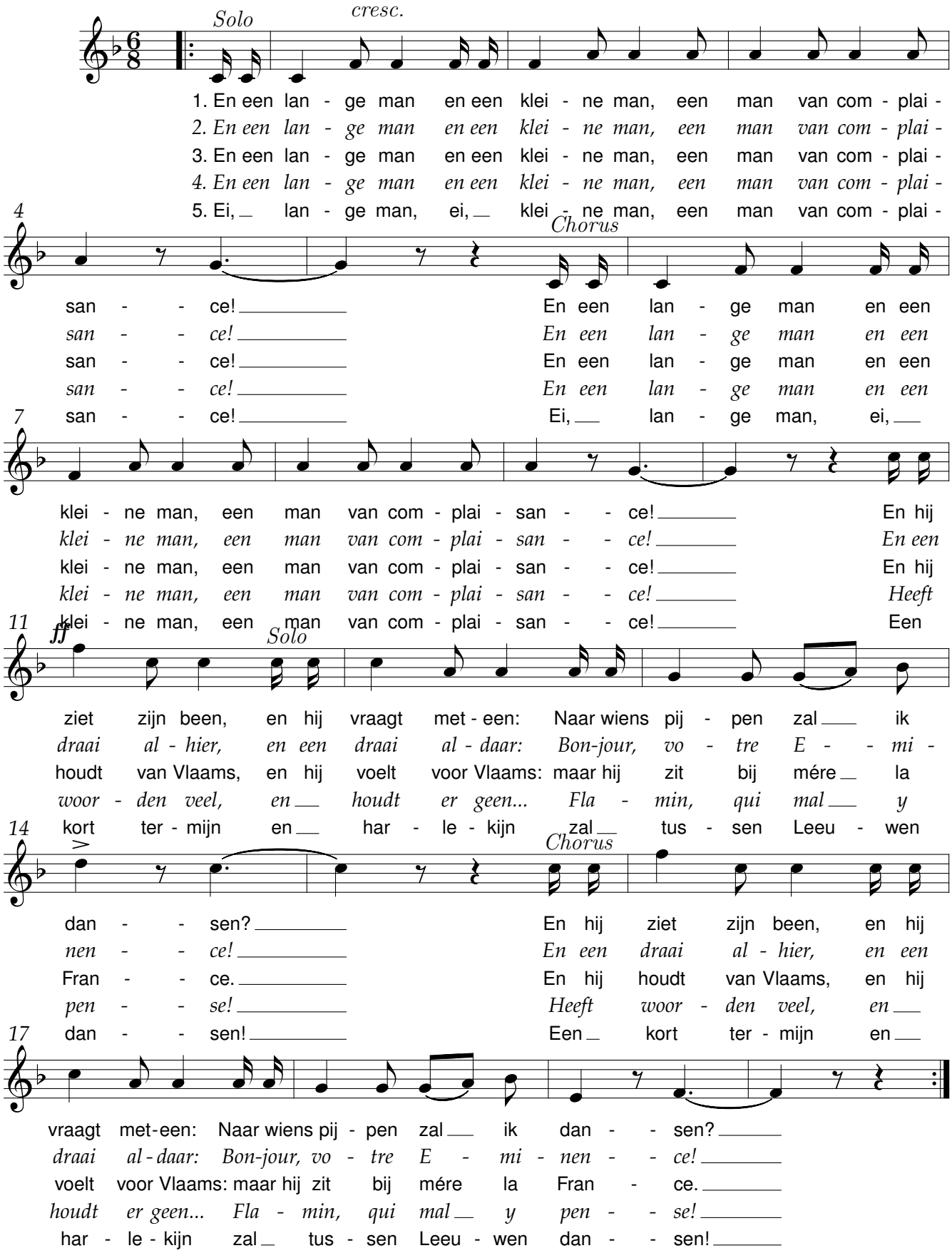

Een man is anders

René De Clercq (1877-1932)

René De Clercq (1877-1932)

Schertsend

Zang

Piano

1. Wel, wel, mijn-heer van Cau - we-laert, Al
2. Wat spreekt gij toch van bur - ger-plicht, Gij,
3. Nu Bel - gi-cist, dan Vlaams - ge-zind, Hangt
4. Ant - wer - pen, fie - re Vlaam - se stad, Hoe
5. Bij Jan - son, si - re en mon - seig-neur Haalt
6. Wel, wel, mijn-heer van Cau - we-laert, Zit

draagt gij zulk een scho - ne baard, Een man is an - ders.
Ja - nus Dub - bel - aan - ge-zicht? Een man is an - ders.
gij het huik - sken naar den wind; Een man is an - ders.
komt gij aan dat hol - le vat? Een man is an - ders.
hij de bood - schap aan de deur. Een man is an - ders.
er nog schaam-te in u - we baard? Een man is an - ders.

Gij praat zo prach-tig en zo fraai, Maar dat kan ook een
Gij liegt uw ei - gen leu - gens dood En eet uw woord als
Maar al - tijd, al - tijd komt het uit: Daar waar de buit is
Een bur - ge-mees-ter in li - vrei Doet hij den dienst van
"Fort bien, votre Ex - cel - lenc', tot flus!" Met geeft hij Borms den
Was 't niet van 't lie - ve gel - de-kijn, Gij zoudt zo'n ar - me

pa - pe - gaai; Een man is an - ders.
ei - er - brood. Een man is an - sders.
is de guit. Een man is an - ders.
een la - kei. Een man is an - ders.
Ju - das - kus. Een man is an - ders.
schelm niet zijn. Een man is an - ders!

Een schoon verlangen

René De Clercq (1877-1932)

René De Clercq (1877-1932)

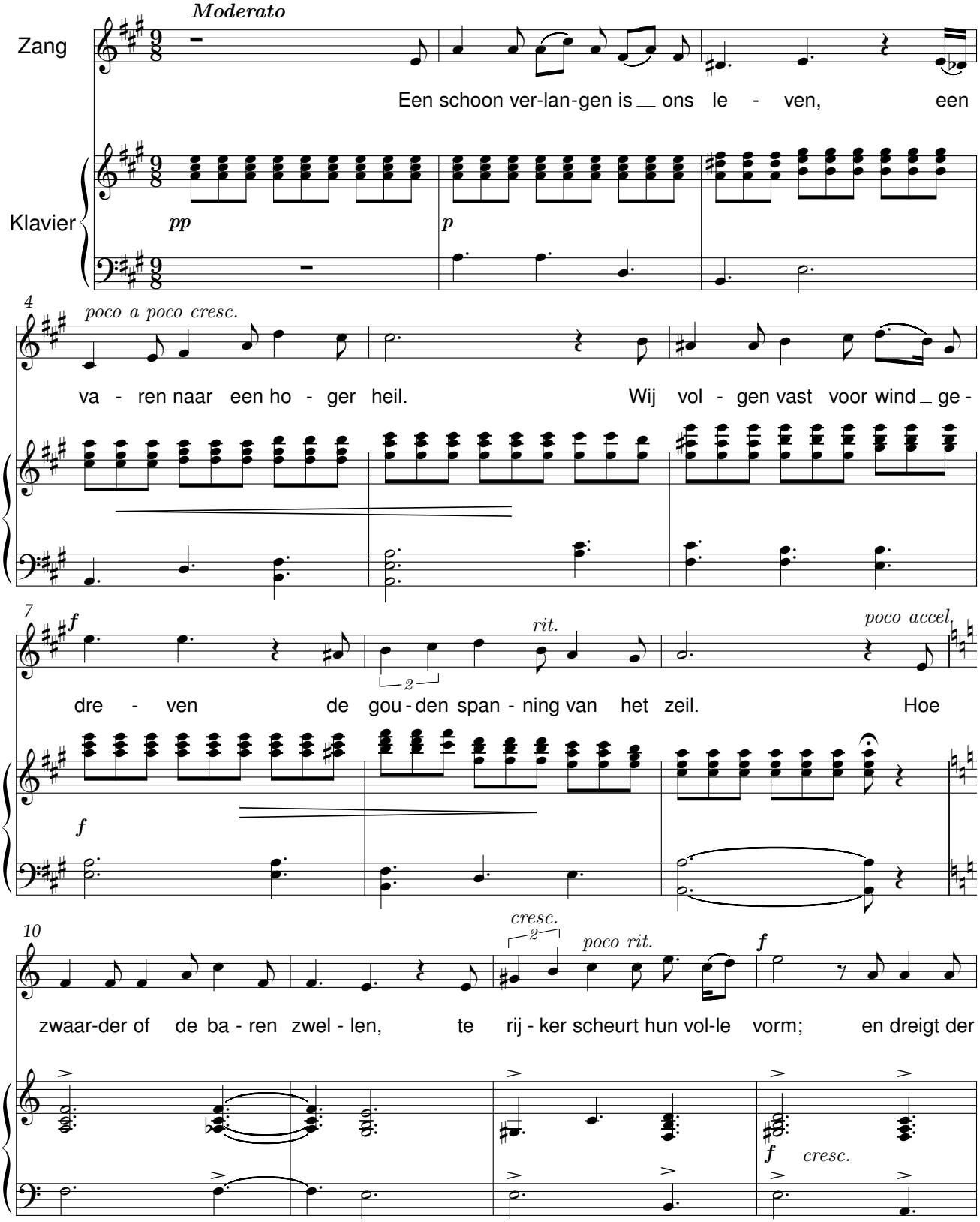

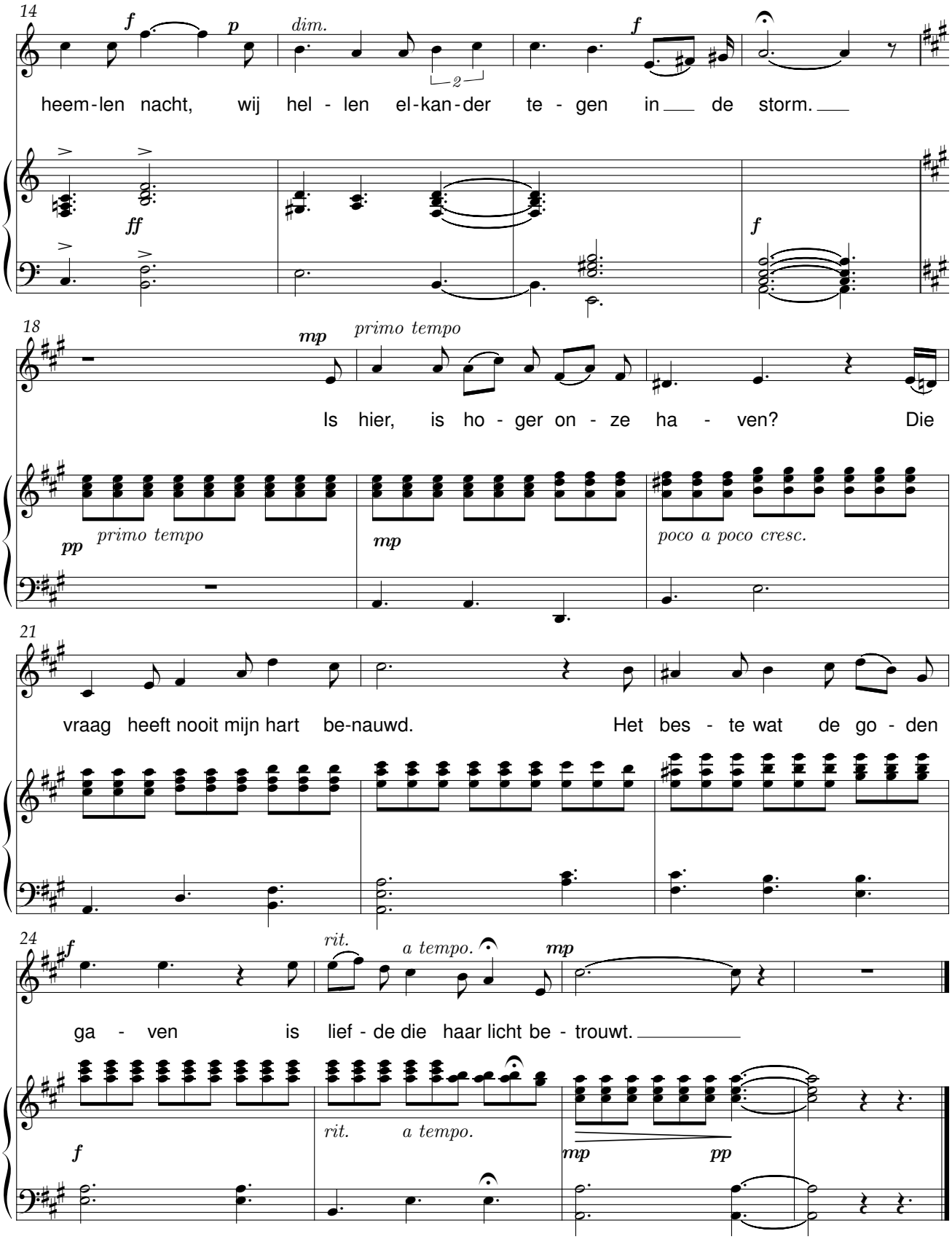
14
f
p
dim.
f
heem-len nacht, wij hel - len el-kan-der te - gen in de storm.
ff
f
18
mp
primo tempo
Is hier, is ho - ger on - ze ha - ven? Die
pp
primo tempo
mp
poco a poco cresc.
21
vraag heeft nooit mijn hart be-nauwd. Het bes - te wat de go - den
24
f
rit.
a tempo.
mp
ga - ven is lief - de die haar licht be - trouwt.
f
rit.
a tempo.
mp
pp

Een Volk Een Naam

René De Clercq (1877-1932)

René De Clercq (1877-1932)

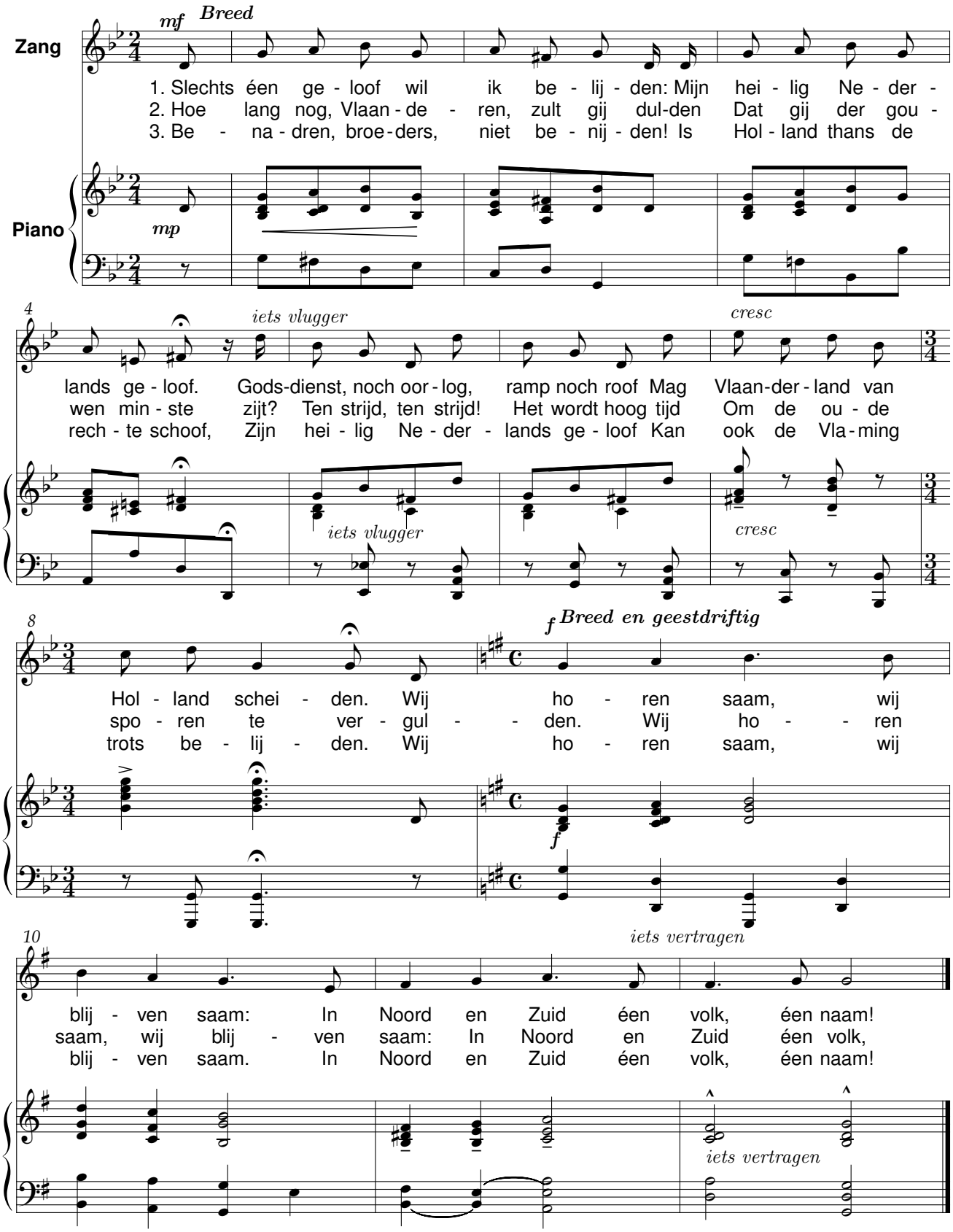

Eer ik slapend ben

Zware wolken schuiven open

René De Clercq (1877-1932)

René De Clercq (1877-1932)

Moderato

Zang

Klavier

Eer ik sla-pend ben, eer ik sla-pend ben,

5

en mijn moe-de hoofd ter rus - te vlij, hoor ik een tred dien ik ken, dien ik

9

ken. De zoen der lief - de is o - - ver mij. De

12

zoen der lief - de is om mijn hoofd. Een hart ligt op mijn

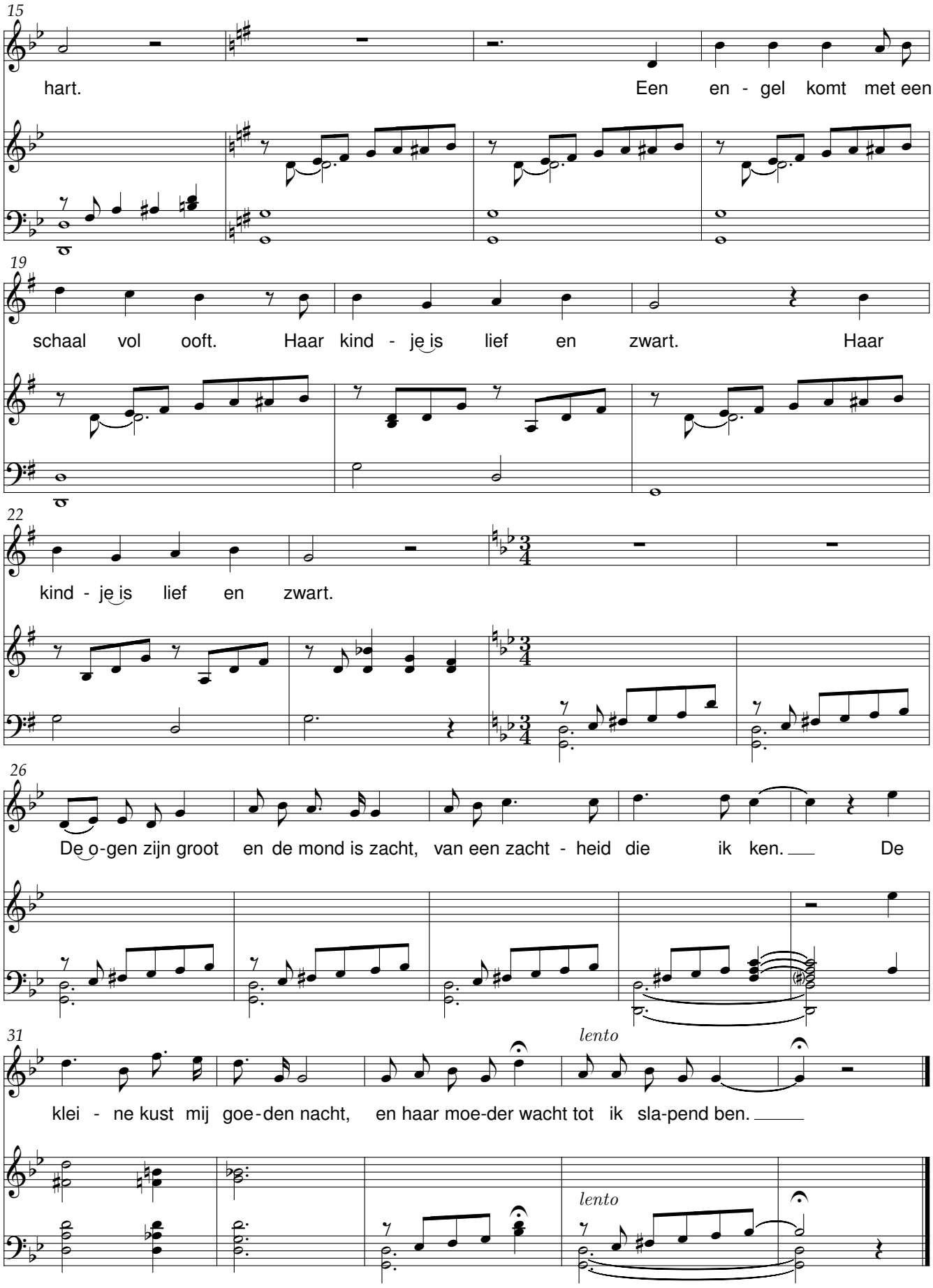
15
hart.
Een en - gel komt met een
19
schaal vol ooft. Haar kind - je is lief en zwart. Haar
22
kind - je is lief en zwart.
26
De o-gen zijn groot en de mond is zacht, van een zacht - heid die ik ken. De
31
lento
klei - ne kust mij goe-den nacht, en haar moe-der wacht tot ik sla-pend ben.
lento

Eerste sneeuw

René De Clercq (1877-1932)

René De Clercq (1877-1932)

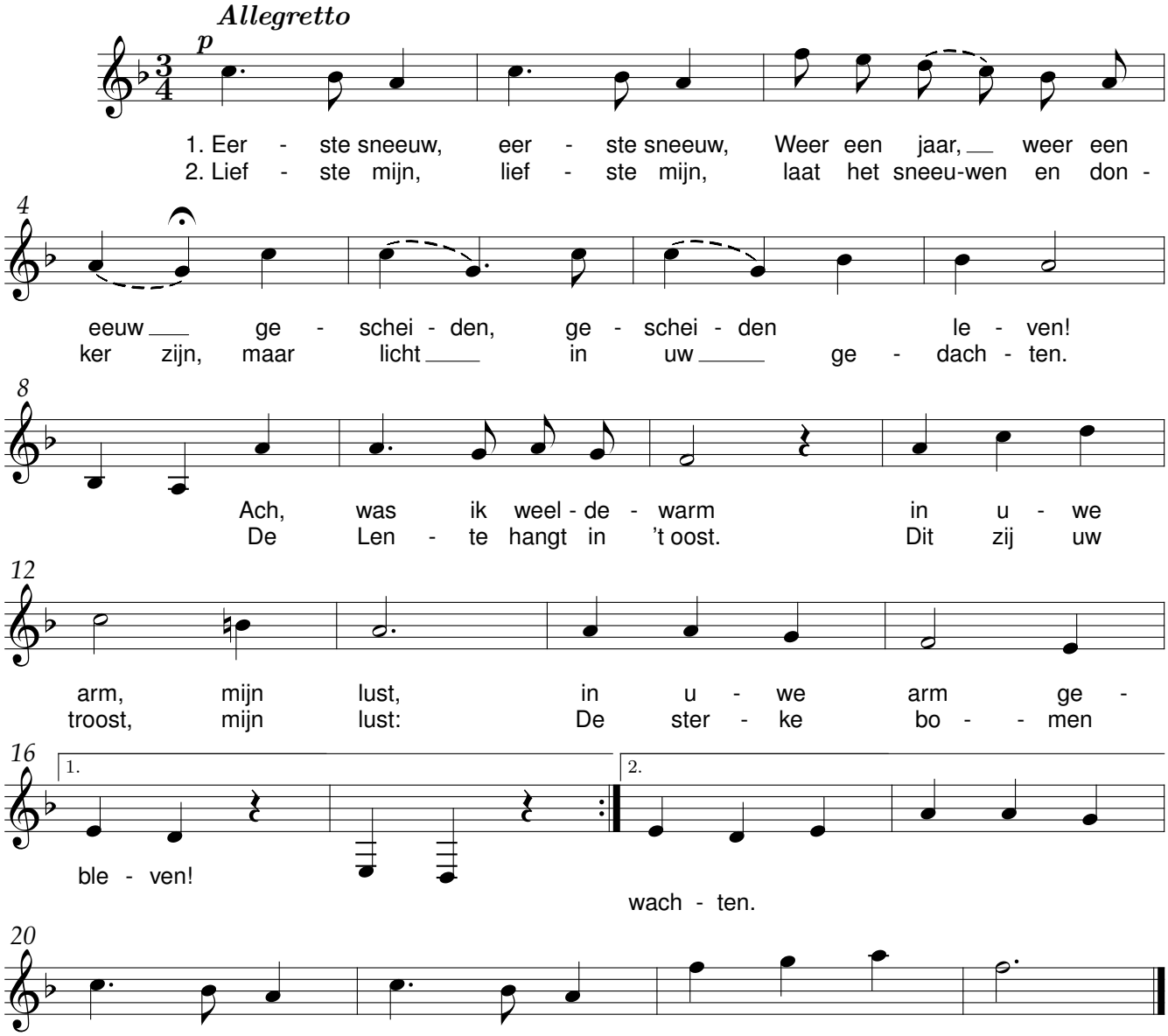

Éne alleen

René De Clercq (1877-1932)

René De Clercq (1877-1932)

Allegretto

Zang

Klavier

Éne al - leen kan

6

ge - ven vreugd en schoon ver - driet, straalt door gans mijn

10

Fine

le - ven, kust mijn hart en lied. Éne al - leen kan bran - den

15

in het-zelf - de vuur, draagt op ho-ge han - den mij - ner da-gen duur.

Gelijk de boom

René De Clercq (1877-1932)

René De Clercq (1877-1932)

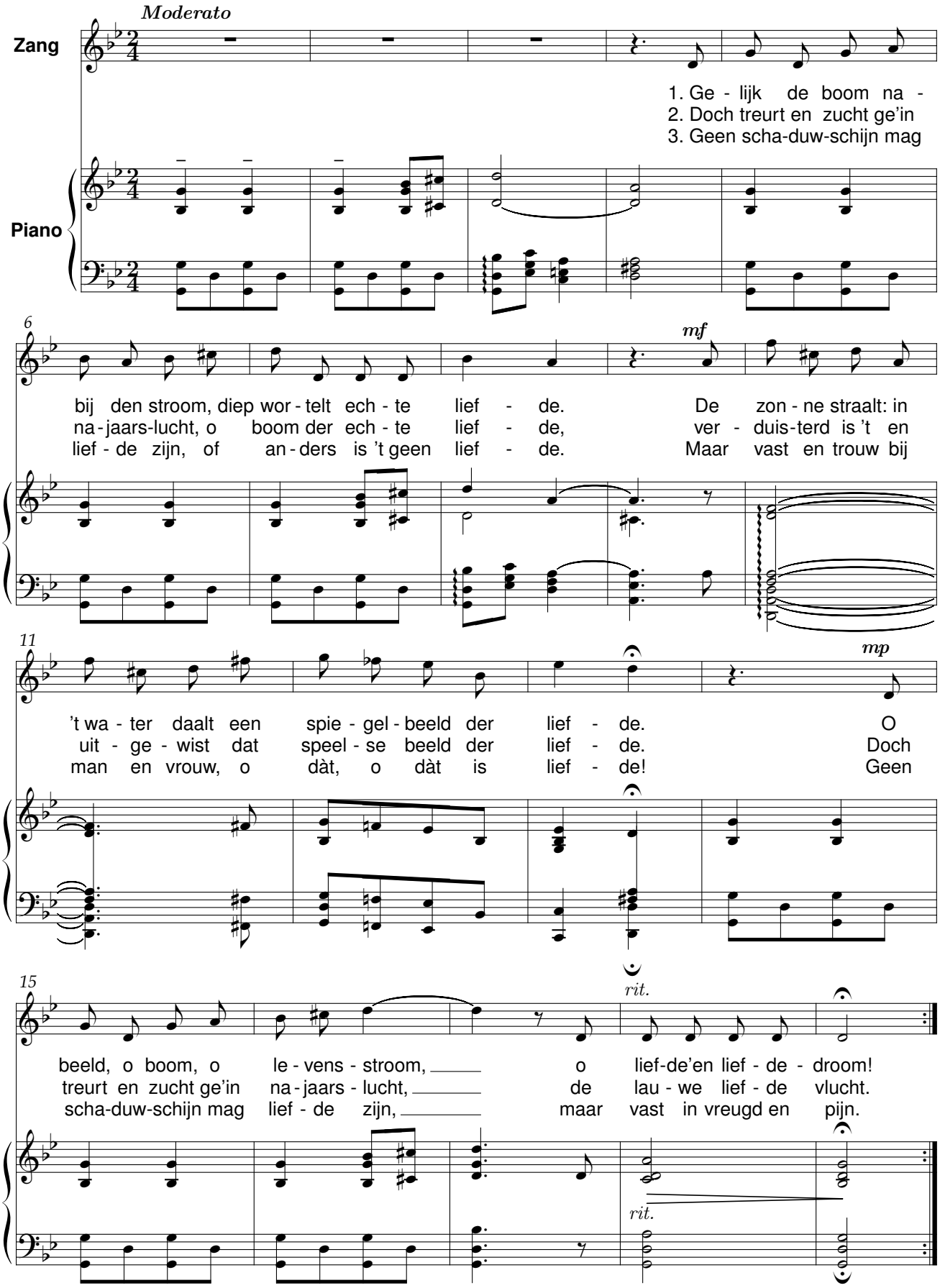

Gelukkig die voor alle tijd

René De Clercq (1877-1932)

René De Clercq (1877-1932)

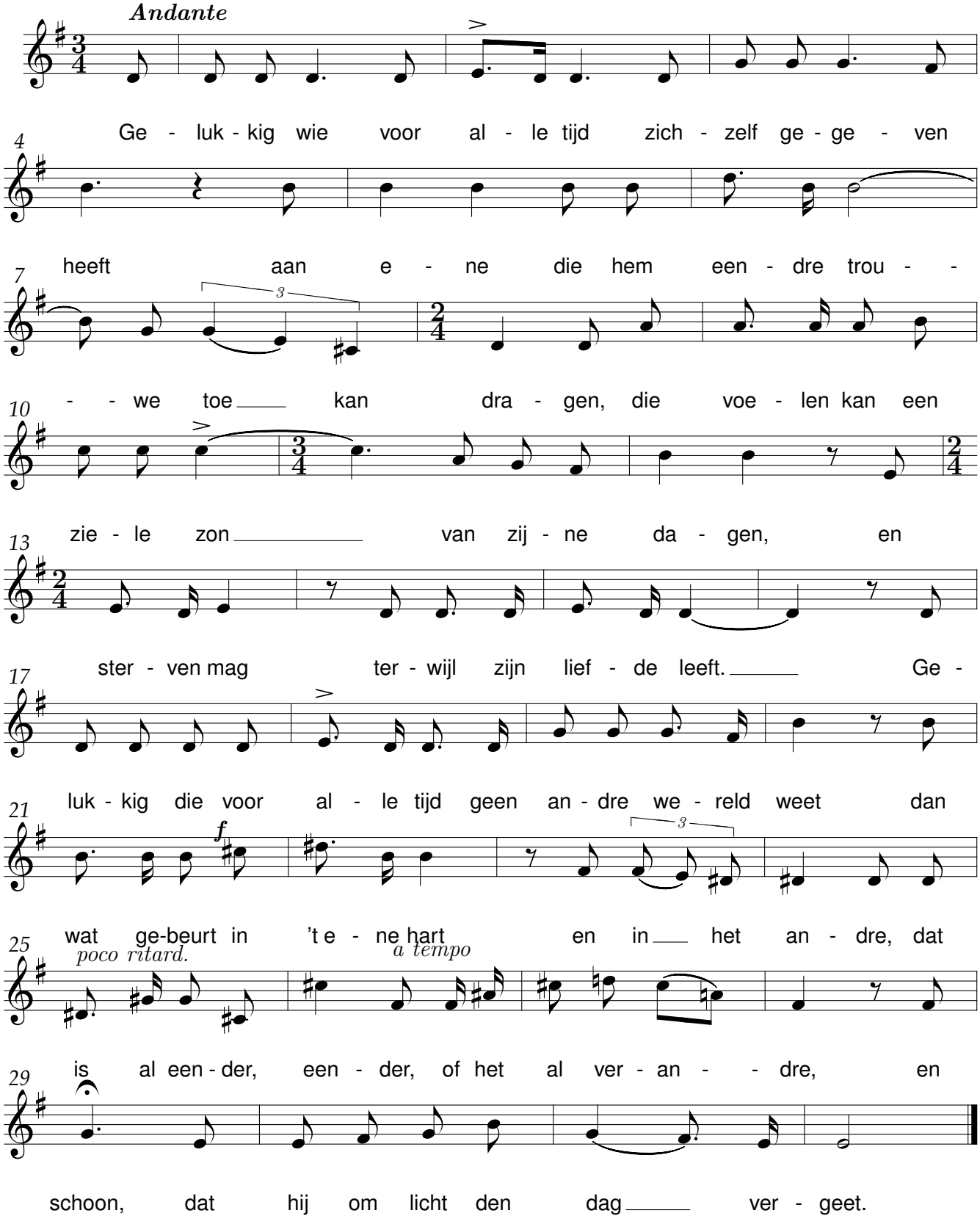

God, dien morgen aan de grens

René De Clercq (1877-1932)

René De Clercq (1877-1932)

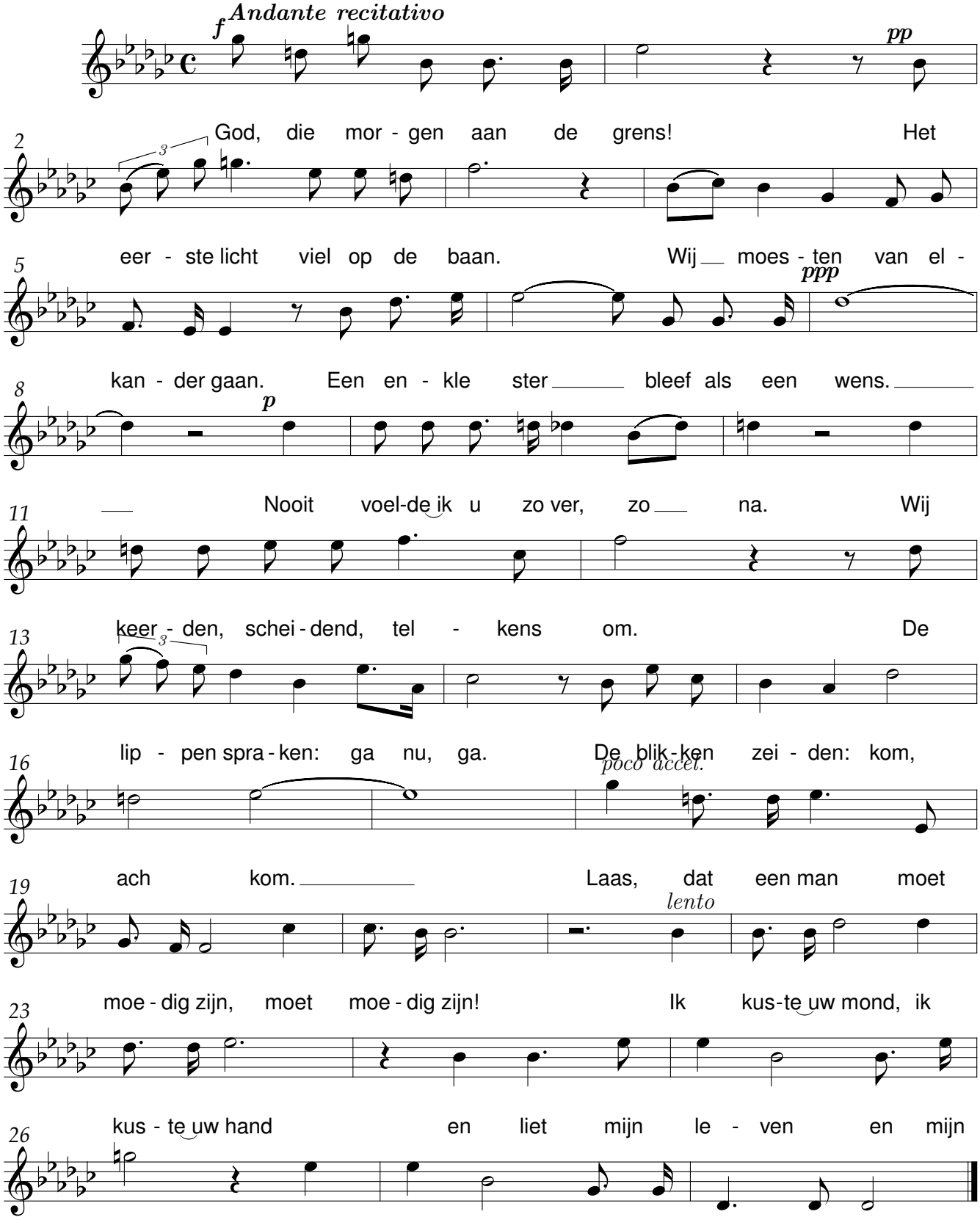

Herdenkt

Guldensporenlied

René De Clercq (1877-1932)

René De Clercq (1877-1932)

Allegro moderato

Zang

Klavier

ff

6

De dag der Gul-den Spo - ren, De har - de slag,

11

de goe - de slag, De dag der Gul-den Spo - ren Heeft Vlaan-dren uit - ver -

16

ko - ren Heeft Vlaan-dren uit - ver - ko - ren Tot hel - den hel - den -

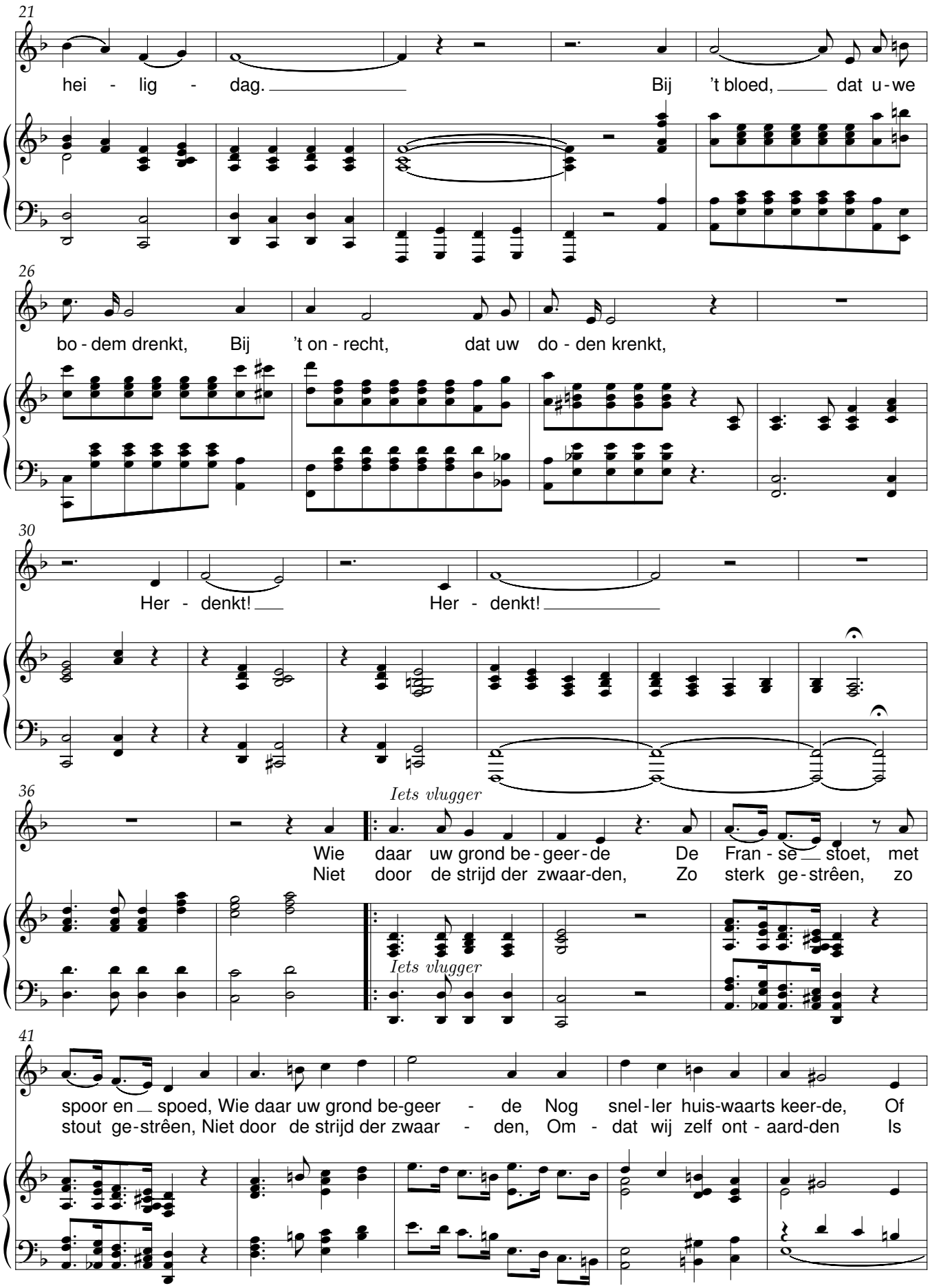
21
hei - lig - dag.
Bij 't bloed, dat u - we
26
bo - dem drenkt, Bij 't on - recht, dat uw do - den krenkt,
30
Her - denkt!
Her - denkt!
36
Iets vlugger
Wie daar uw grond be - geer - de De Fran - se stoet, met
Niet door de strijd der zwaar-den, Zo sterk ge - strêen, zo
Iets vlugger
41
spoor en spoed, Wie daar uw grond be-geer - de Nog snel - ler huis-waarts keer-de, Of
stout ge-strêen, Niet door de strijd der zwaar - den, Om - dat wij zelf ont - aard-den Is

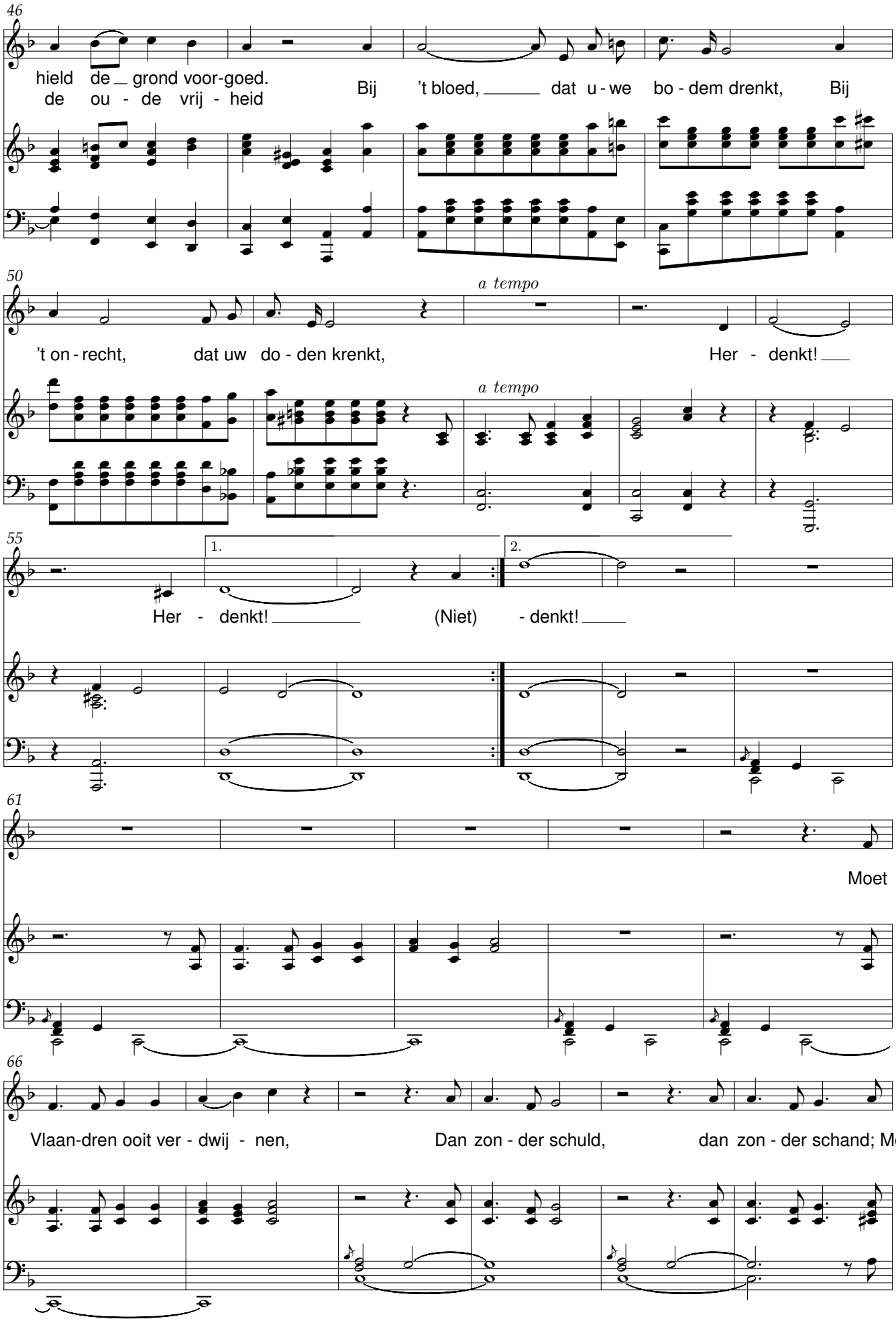
46
hield de grond voor-goed.
de ou - de vrij - heid
Bij 't bloed, dat u - we bo - dem drenkt, Bij
50
a tempo
't on - recht, dat uw do - den krenkt,
Her - denkt!
a tempo
55
1.
2.
Her - denkt!
(Niet) - denkt!
61
Moet
66
Vlaan-dren ooit ver - dwij - nen,
Dan zon - der schuld, dan zon - der schand; Moet

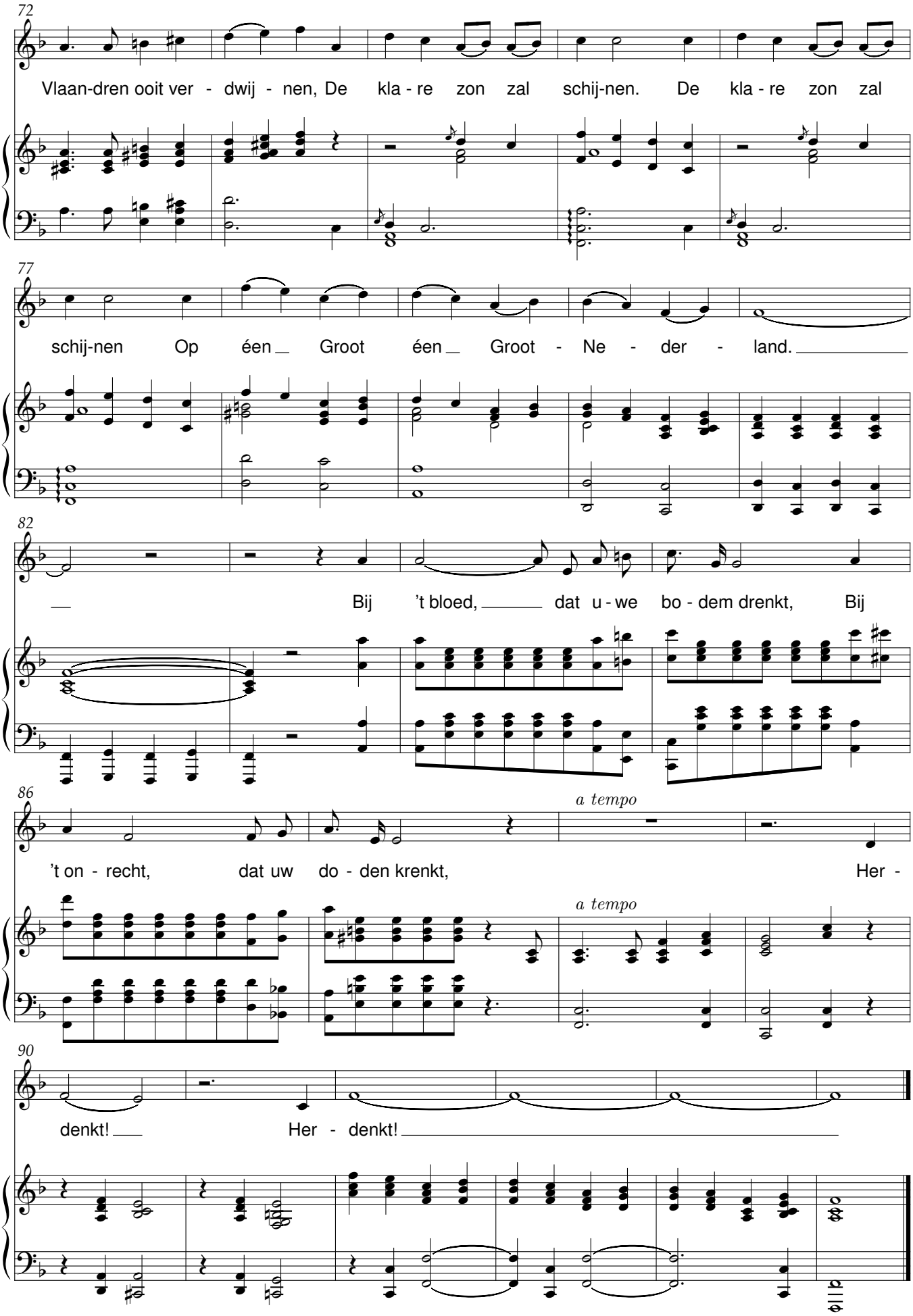
72
Vlaan-dren ooit ver - dwij - nen, De kla - re zon zal schij-nen. De kla - re zon zal
77
schij-nen Op één Groot één Groot - Ne - der - land.
82
Bij 't bloed, dat u - we bo - dem drenkt, Bij
86
a tempo
't on - recht, dat uw do - den krenkt, Her -
a tempo
90
denkt! Her - denkt!

Herderslied

J. Reefsen (1587) *Muziek: René De Clercq*

Andantino.

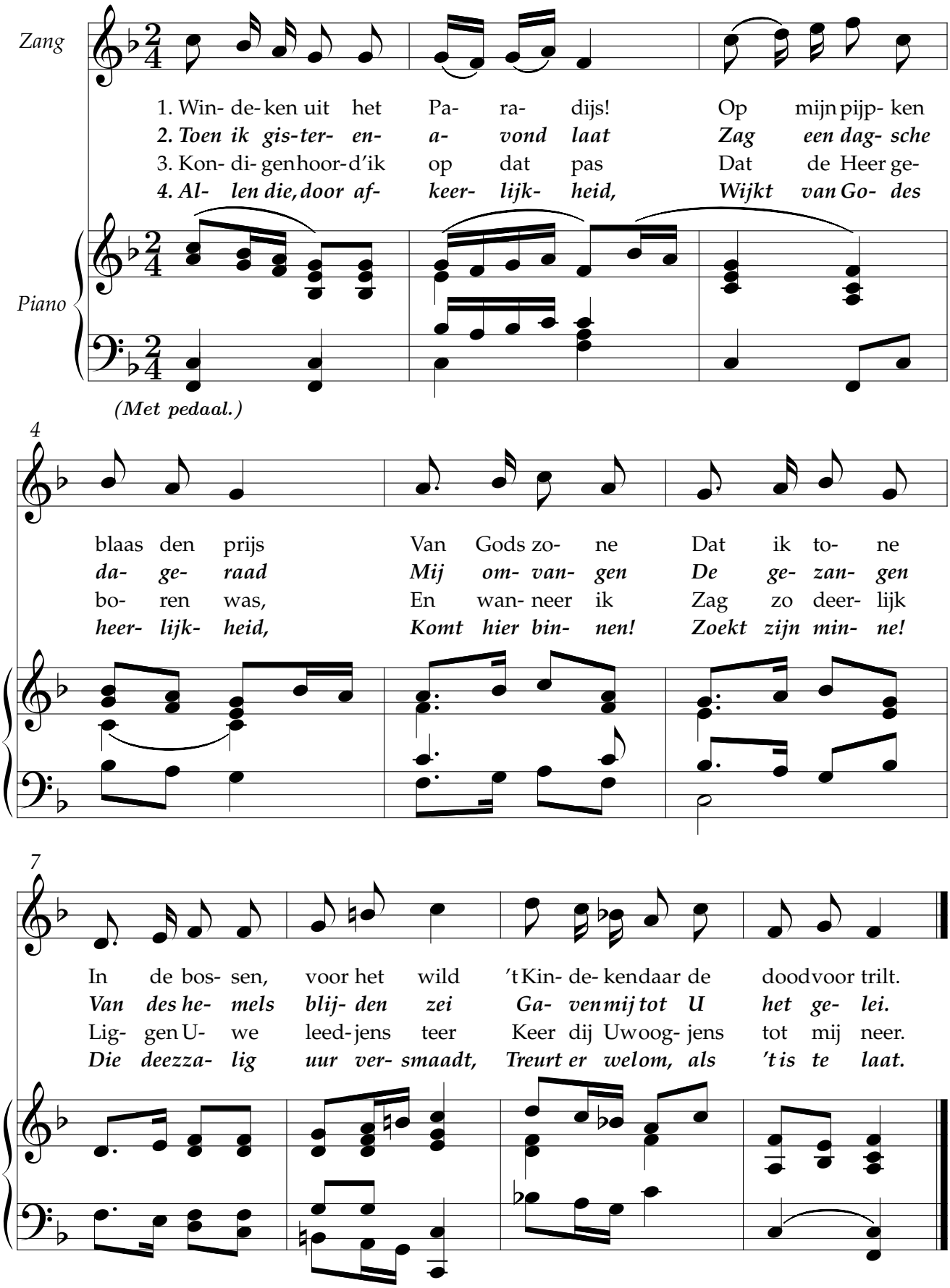

Herfstlied

Kom toch, zonneke

René De Clercq (1877-1932)

René De Clercq (1877-1932)

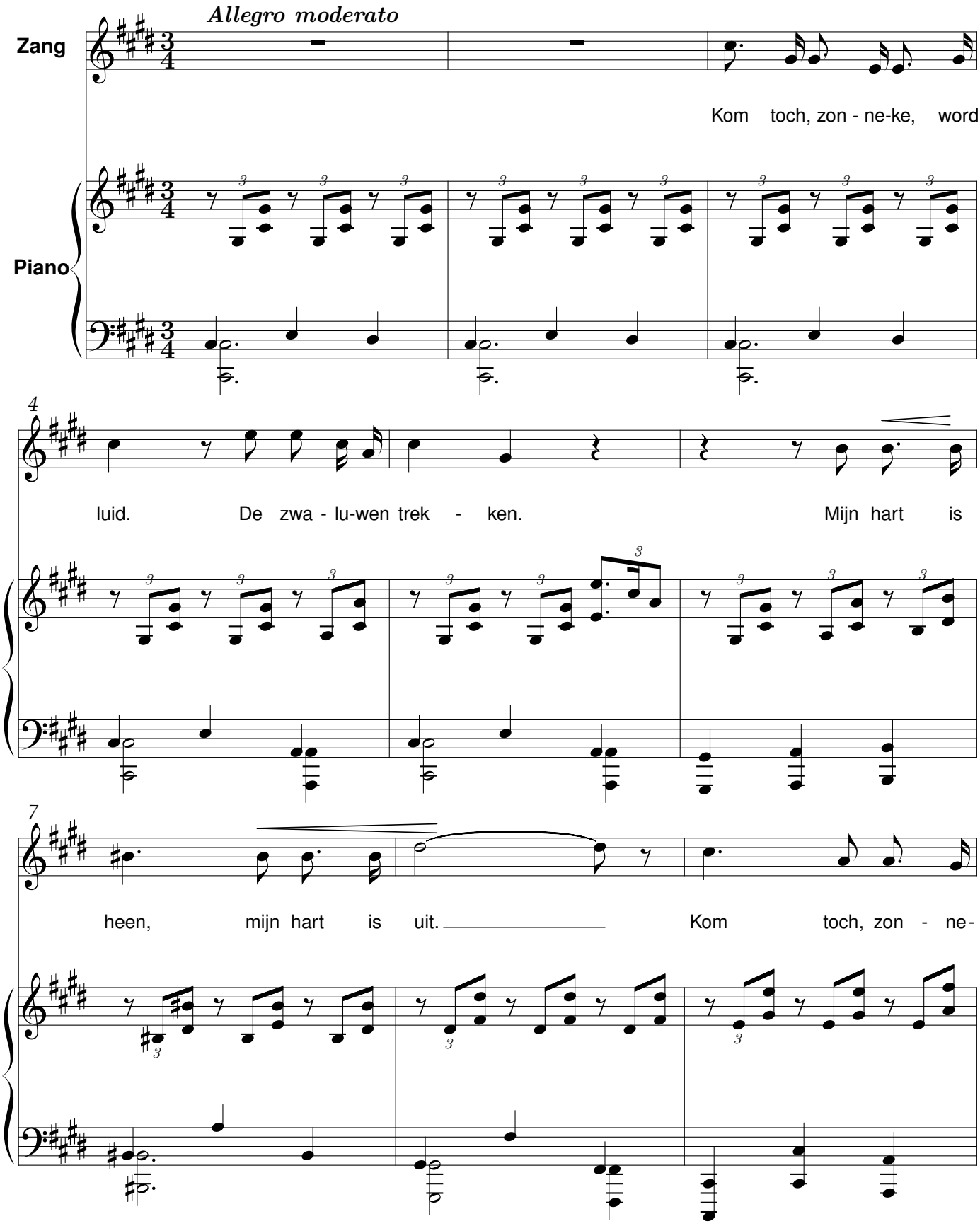

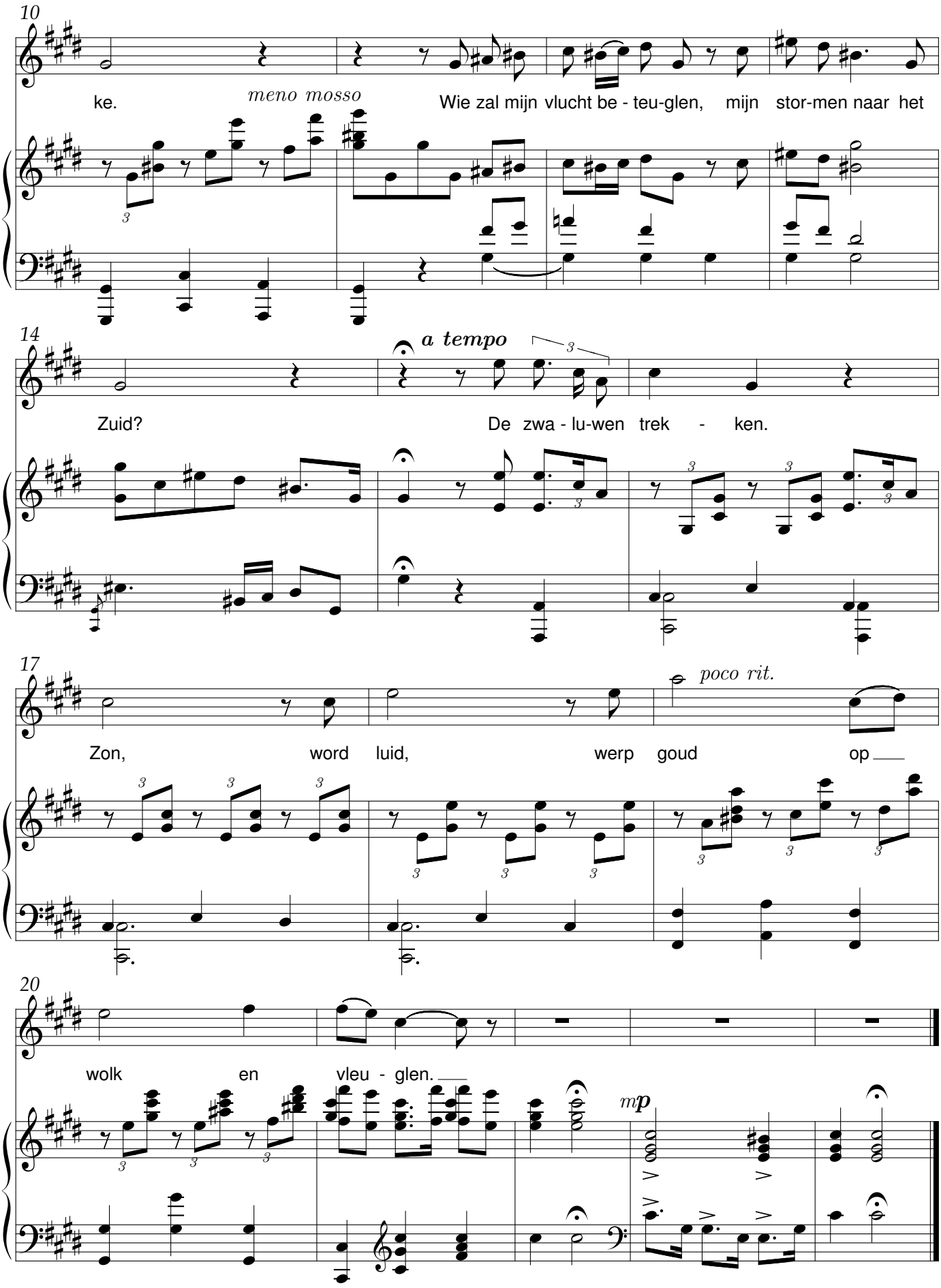
10
ke.
meno mosso
Wie zal mijn vlucht be - teu-glen, mijn stor-men naar het
14
a tempo
Zuid?
De zwa - lu-wen trek - ken.
17
poco rit.
Zon, word luid, werp goud op
20
wolk en vleu - glen.
mp

Het gouden liedje van de wijn

René De Clercq (1877-1932) René De Clercq (1877-1932)

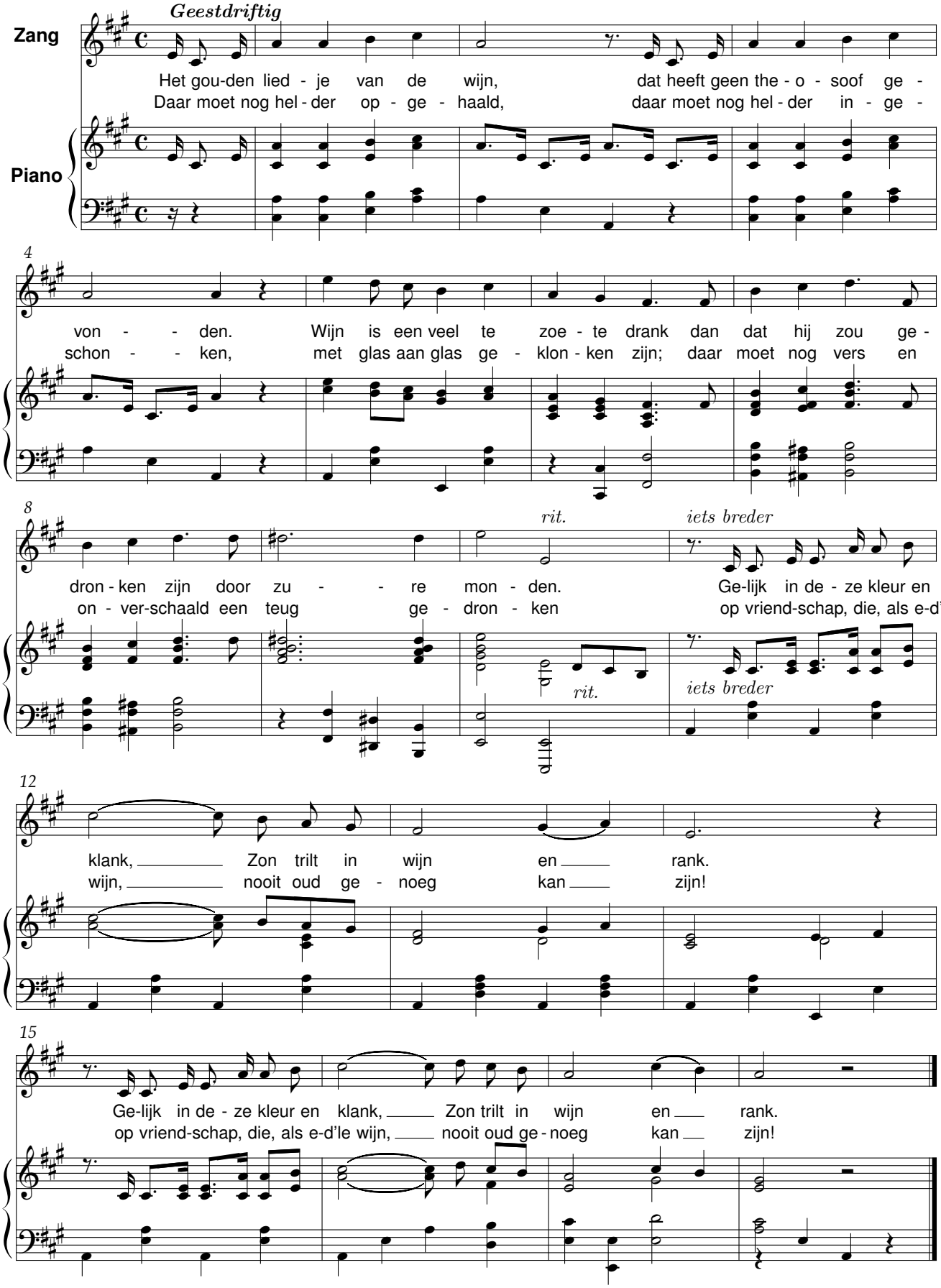

Het lied der terwe

René De Clercq (1877-1932)

René De Clercq (1877-1932)

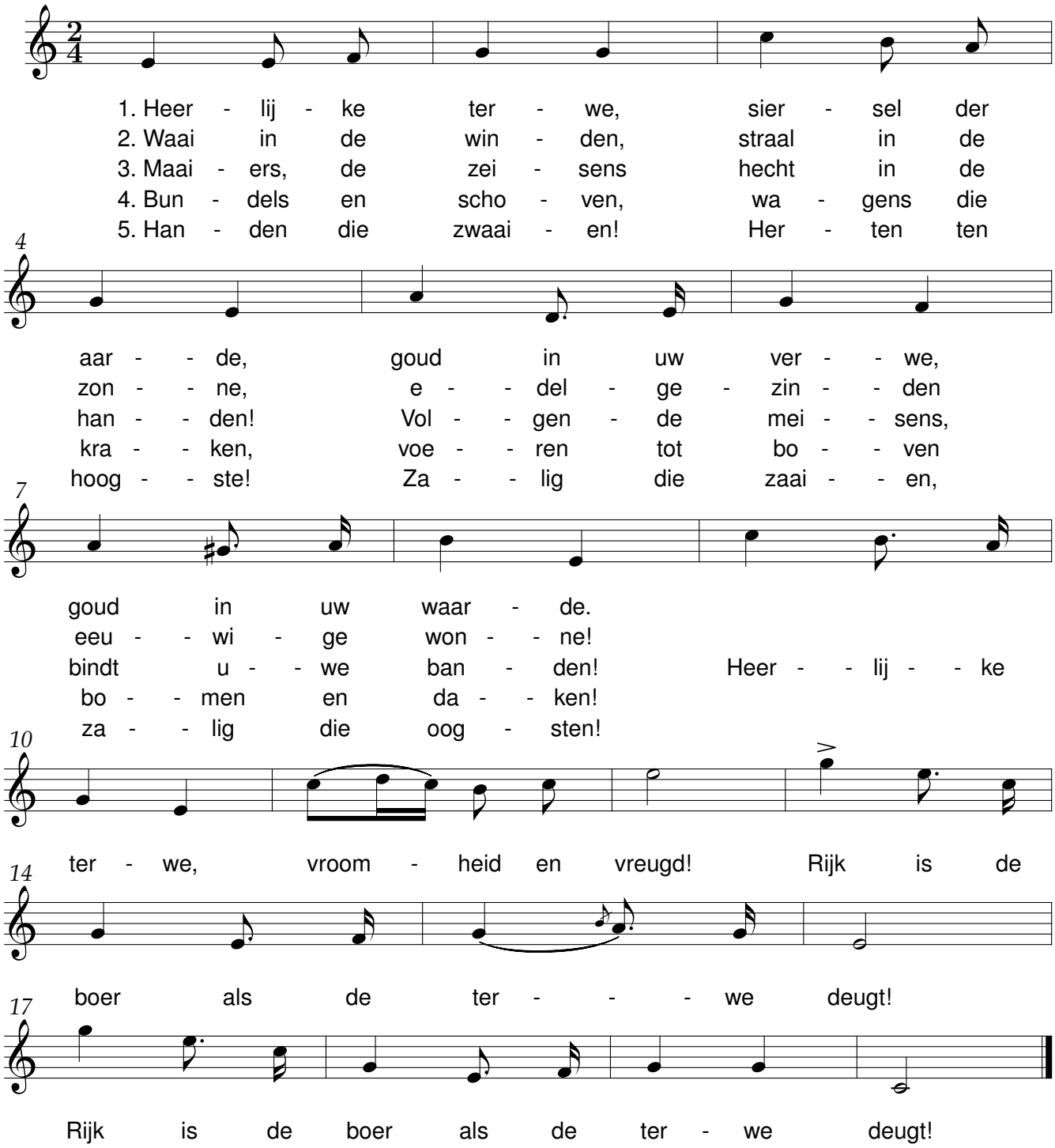

Het lied van Bacchus

René De Clercq (1877-1932)

René De Clercq (1877-1932)

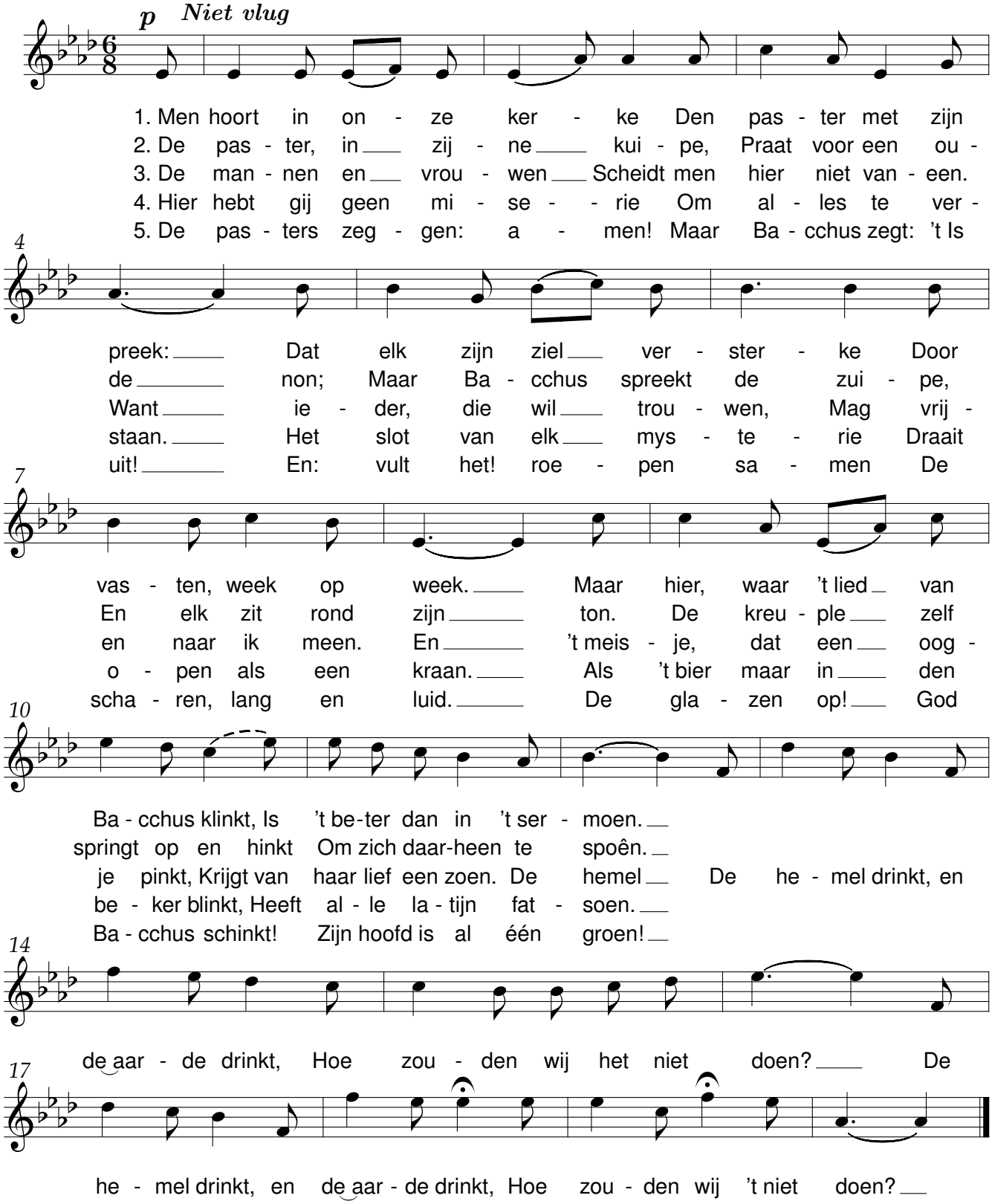

Het wijze kindje

René De Clercq (1877-1932) René De Clercq (1877-1932)

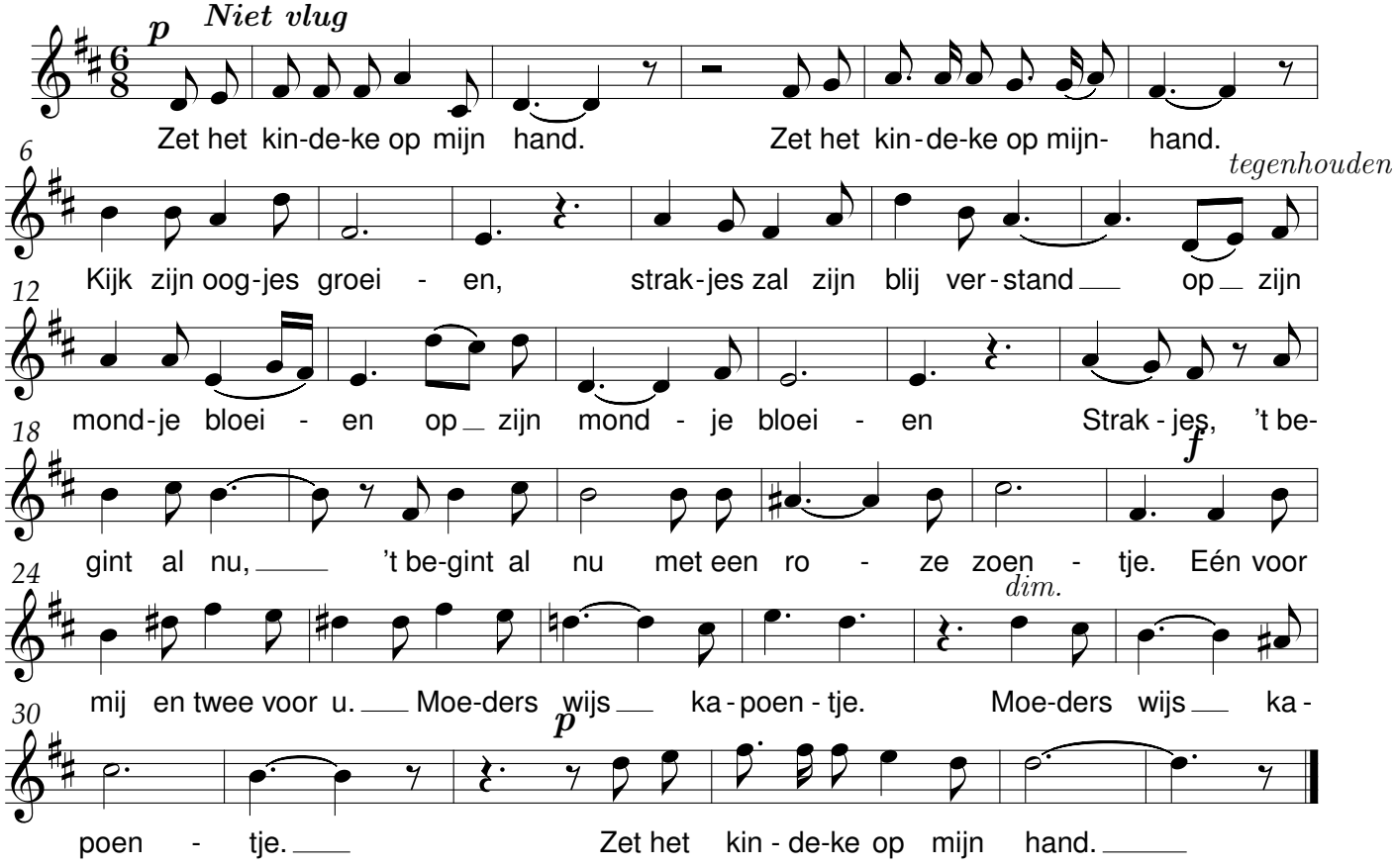

Wanneer zal ik u wederzien

René De Clercq René De Clercq (1877-1932)

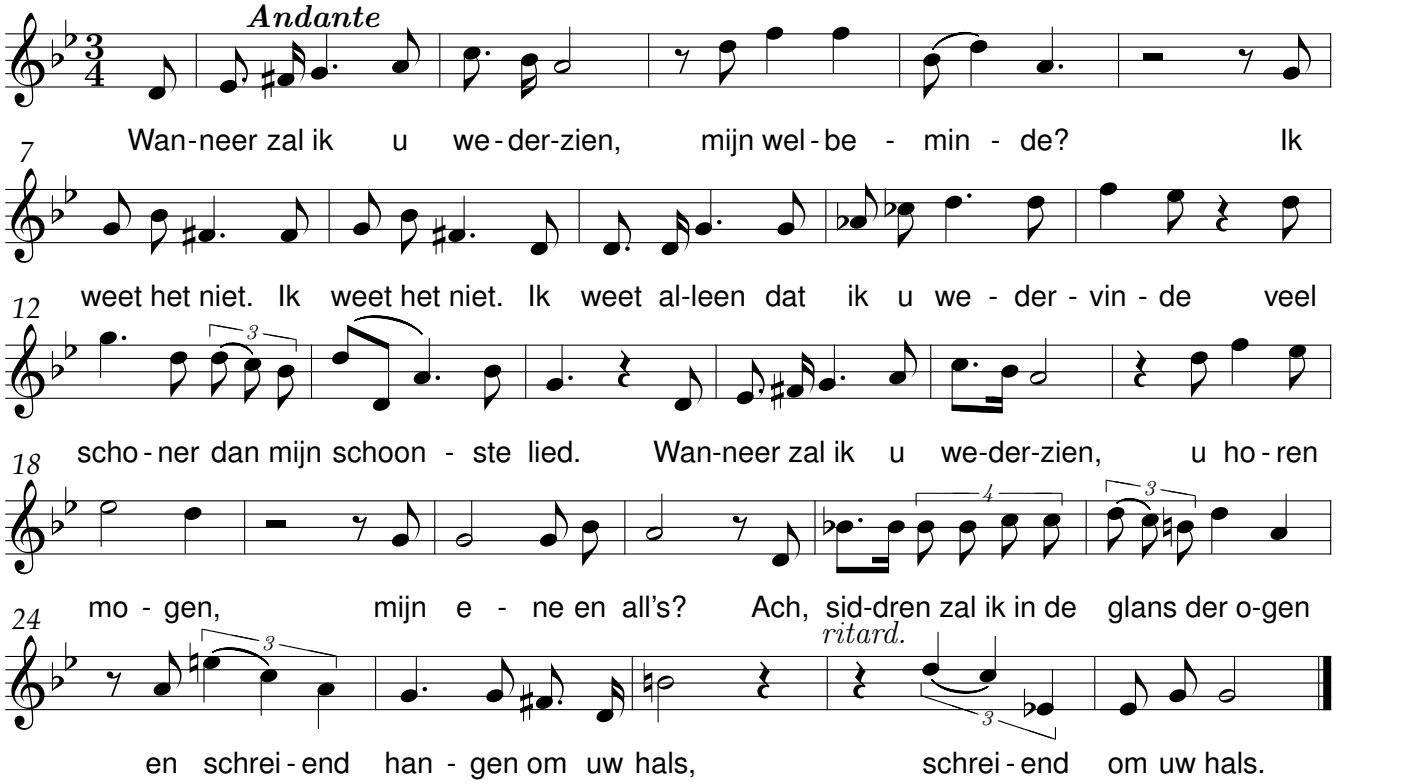

Ik ben van de buiten

René De Clercq (1877-1932)

René De Clercq (1877-1932)
arr: Jo van Maas

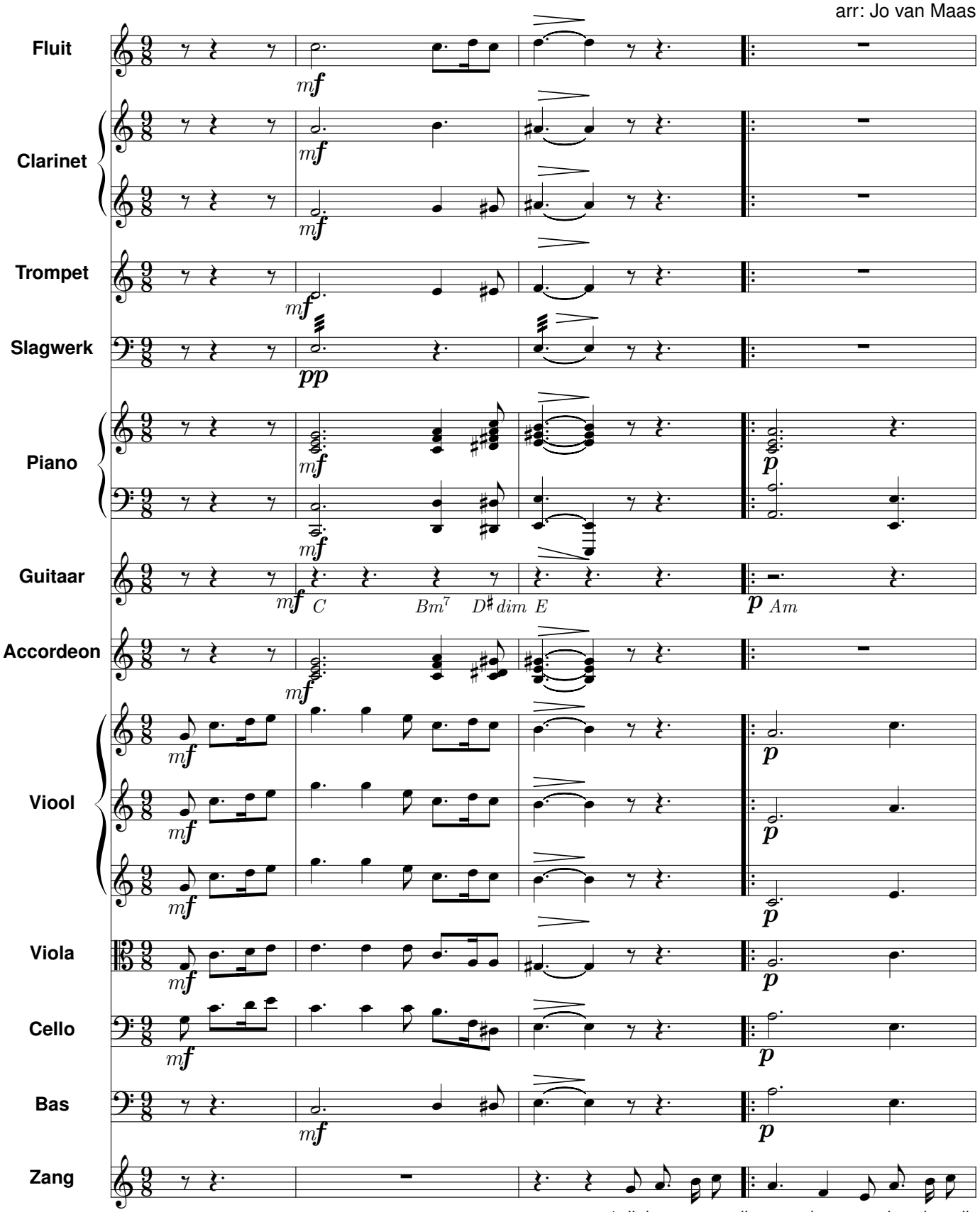

1. Ik kreeg van mijn ou - ders, van ie - der mijn
(2. Bij d'ei-gen-ste) pach - ter, eerst koei-er, dan
(3. Ik zout en ik) zaai - e, ik eg en ik
(4. En heb-ben de) zei - sens ge-zin - de-re -

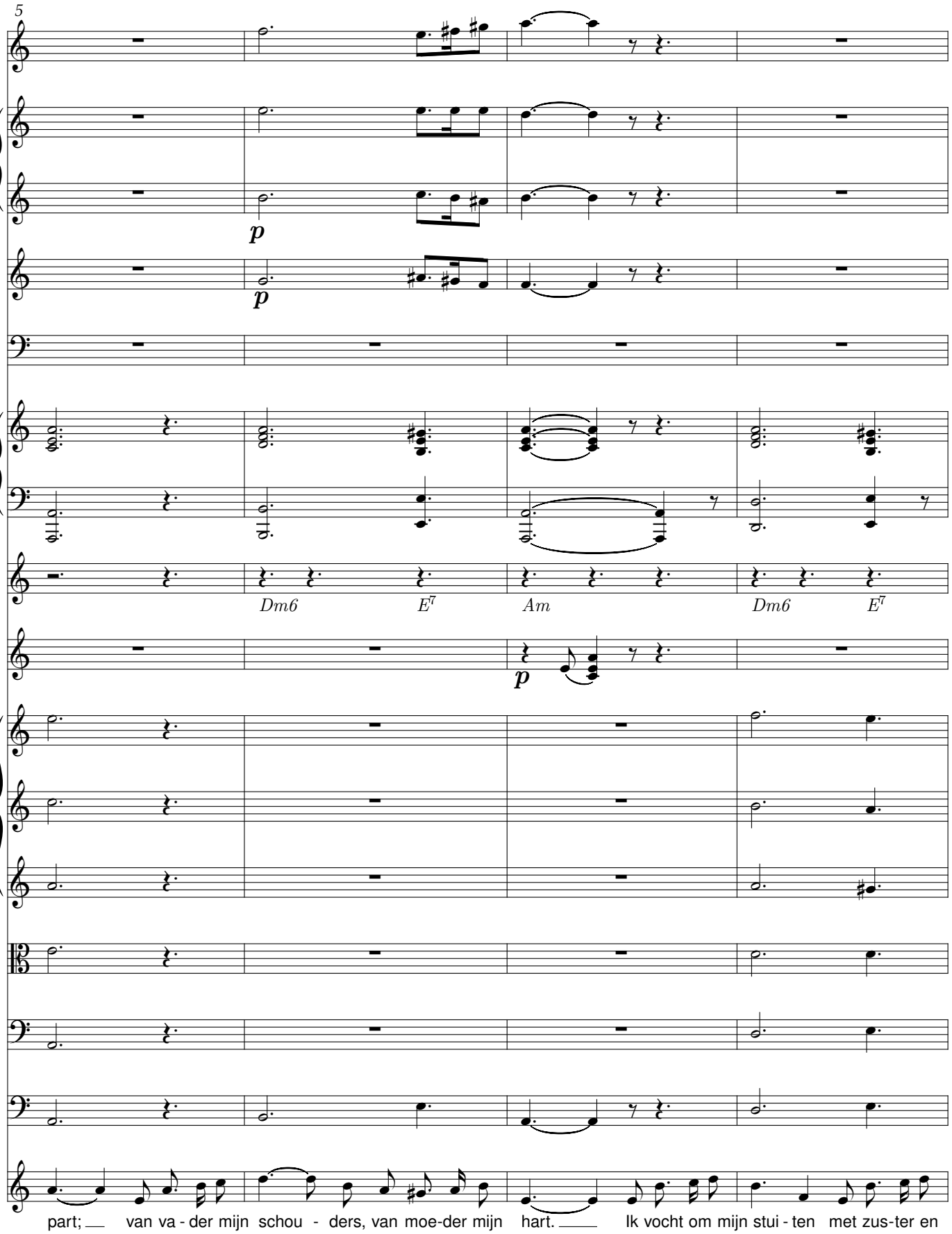
5
p
p
Dm6
E7
Am
Dm6
E7
p
part; van va - der mijn schou - ders, van moe-der mijn hart. Ik vocht om mijn stui - ten met zus-ter en
knecht; mijn klak-ke van ach - ter, mijn hoofd im-mer recht; zo dien'k om mijn dui-ten, en teer op mijn
ploeg; ik mest en ik maai - e, ik zweet en ik zwoeg; ik klets op de klui - ten en glets in de
zint; de mal - len-de mei - sens de wa-gens ge - pint; dan zit ik te flui - ten van bo - ven op

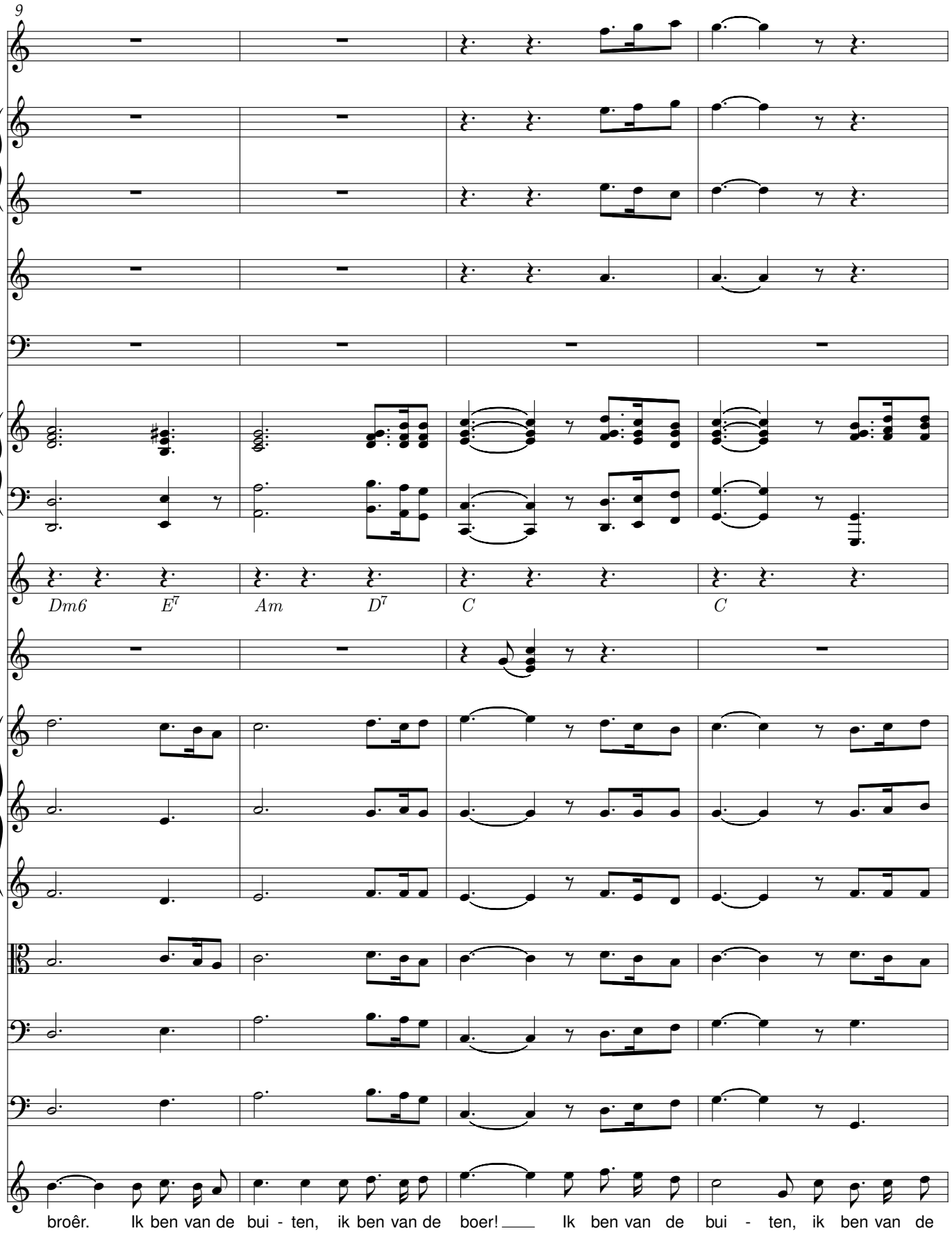
9
Dm6
E7
Am
D7
C
C
broêr. Ik ben van de bui - ten, ik ben van de boer! Ik ben van de bui - ten, ik ben van de
toer: Ik ben van de bui - ten, ik ben van de boer! Ik ben van de bui - ten, ik ben van de
moer: Ik ben van den bui - ten, ik ben van den boer! Ik ben van de bui - ten, ik ben van de
't voer: Ik ben van de bui - ten, ik ben van de boer! Ik ben van de bui - ten, ik ben van de

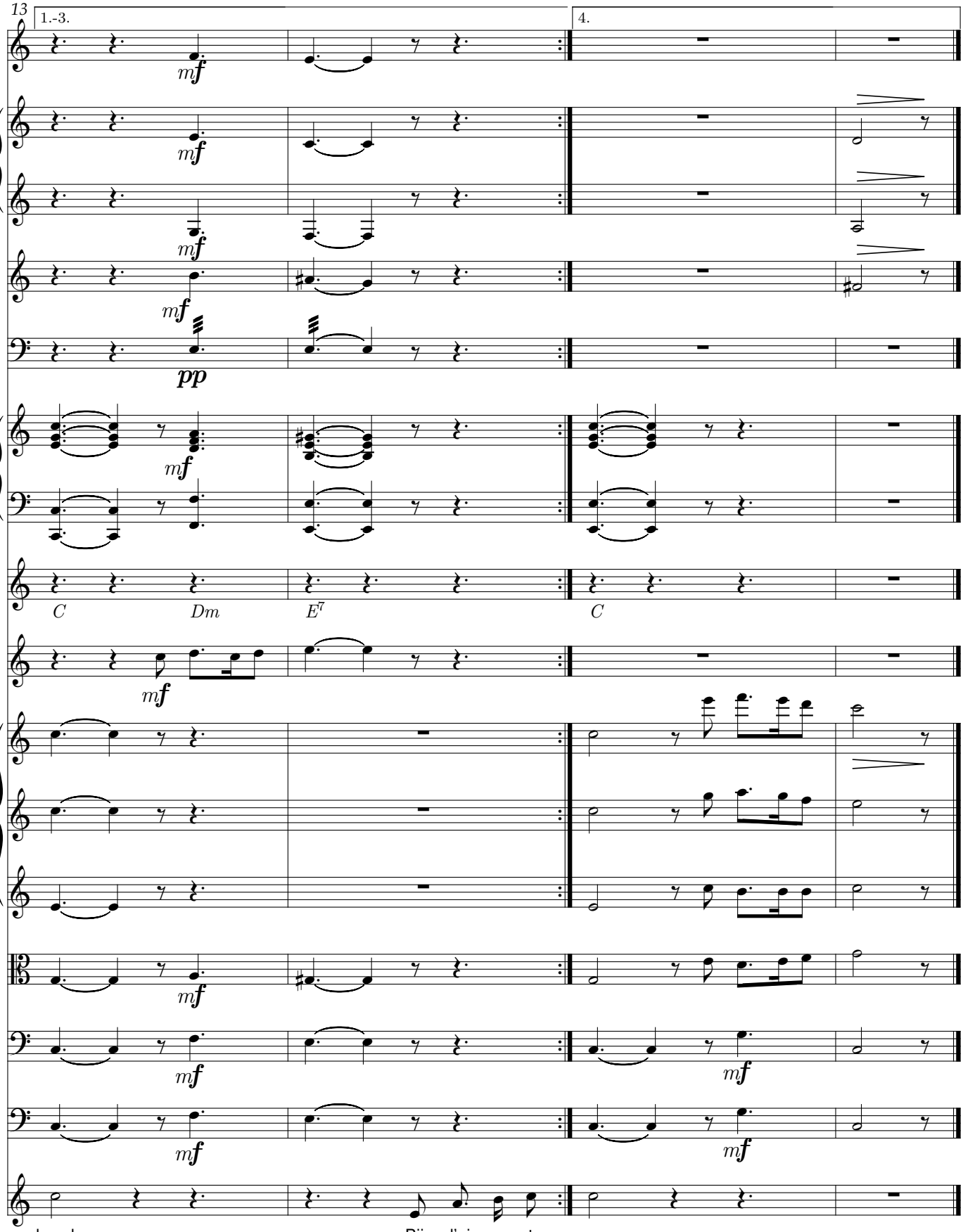
13
1.-3.
4.
C
Dm
E7
C
boer!
boer!
boer!
Bij d'ei - gen-ste
Ik zout en ik
En heb - ben de
boer!

Ik ben van de buiten

René De Clercq (1877-1932)

René De Clercq (1877-1932)
arr: Jo van Maas

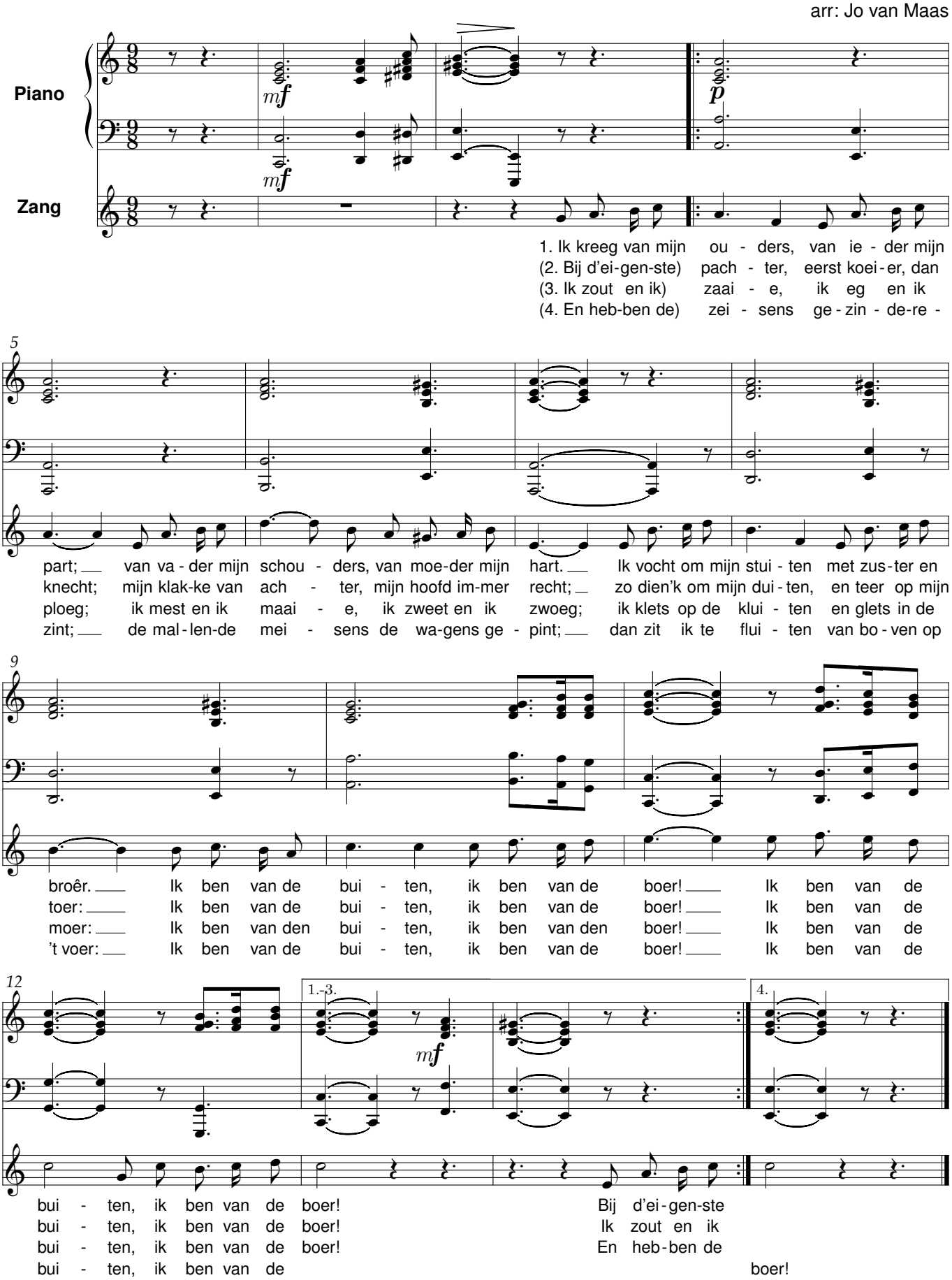

Het Lied van den Boer

René De Clercq (1877-1932)

René De Clercq (1877-1932)
Vier stemmenzetting: Hugo De Backer

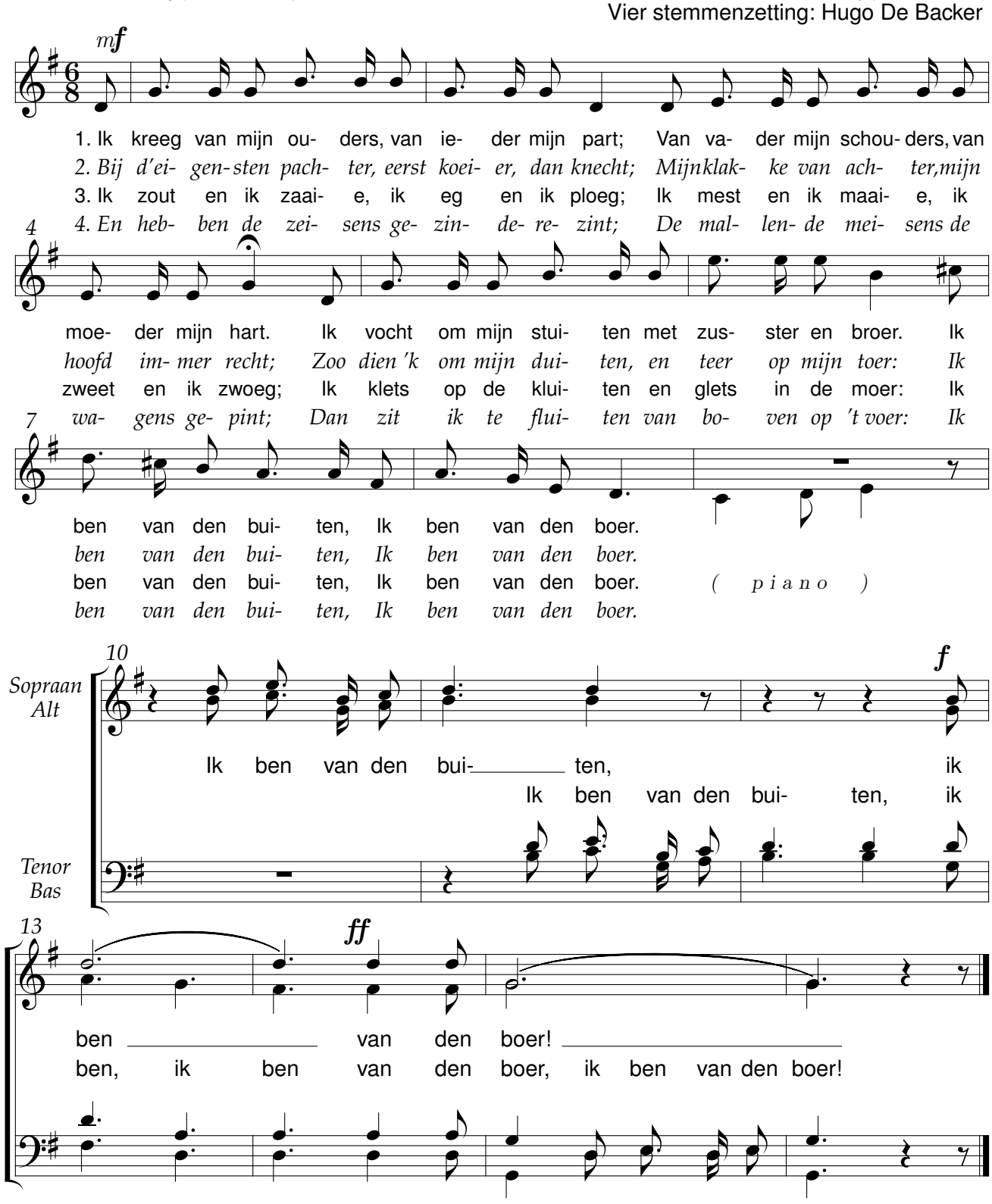

Het lied van Groot-Nederland

René De Clercq (1877-1932)

René De Clercq (1877-1932)

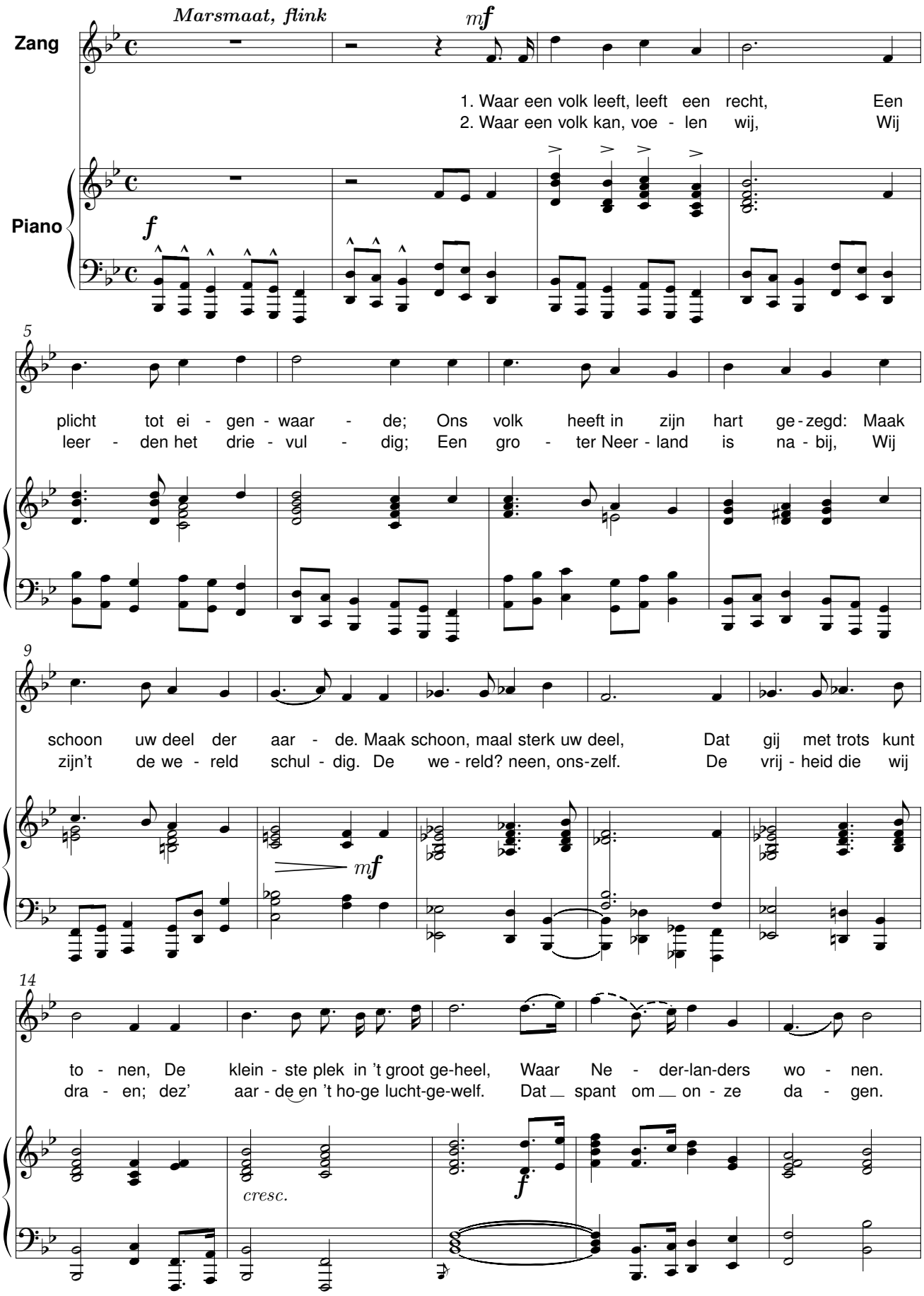

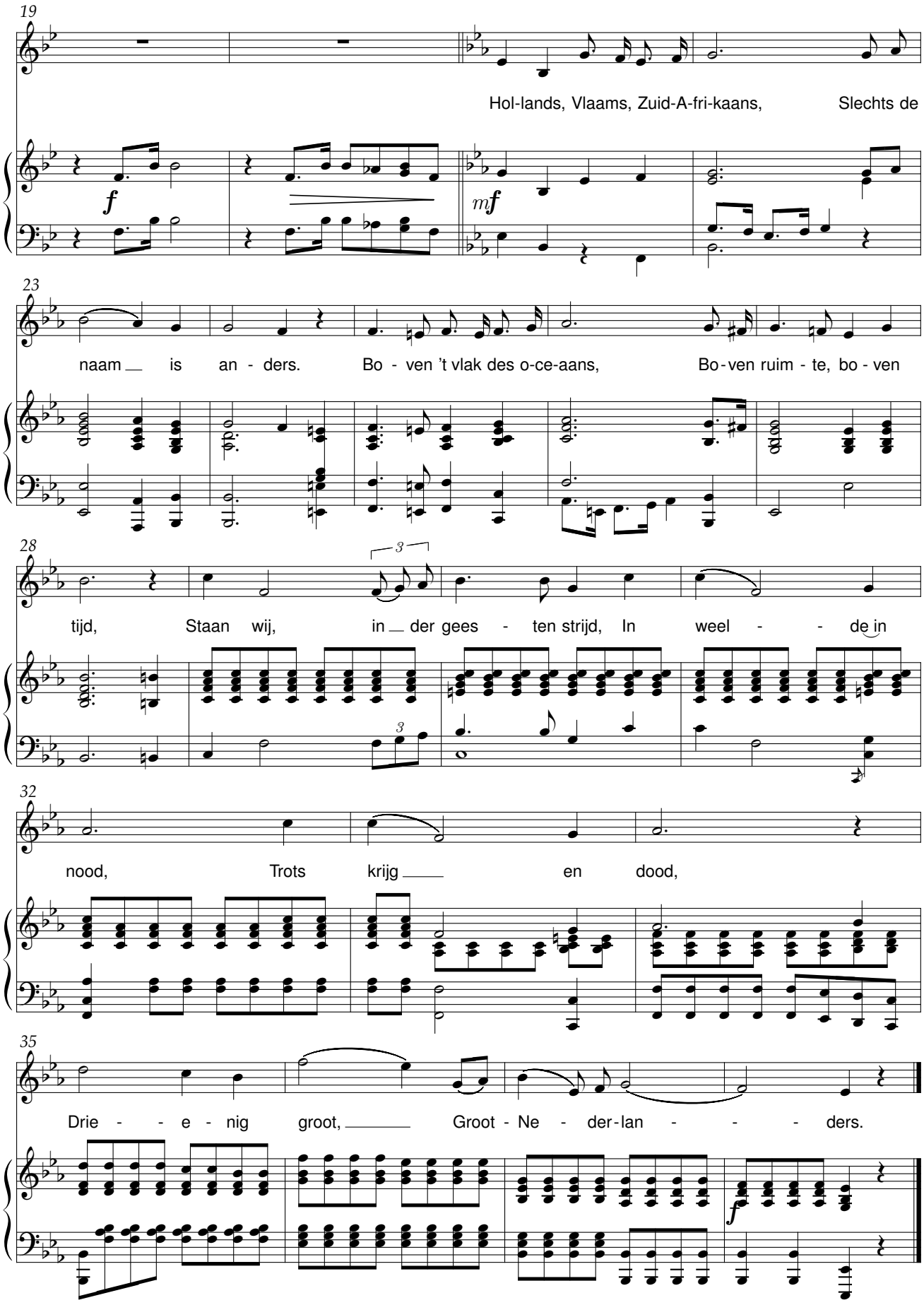
19
Hol-lands, Vlaams, Zuid-A-fri-kaans, Slechts de
f
mf
23
naam is an - ders. Bo - ven 't vlak des o-ce-aans, Bo-ven ruim - te, bo - ven
28
3
tijd, Staan wij, in der gees - ten strijd, In weel - - de in
3
32
nood, Trots krijg en dood,
35
Drie - - e - nig groot, Groot - Ne - der-lan - - - ders.
f

Hoe gloeit vandaag

René De Clercq (1877-1932) René De Clercq (1877-1932)

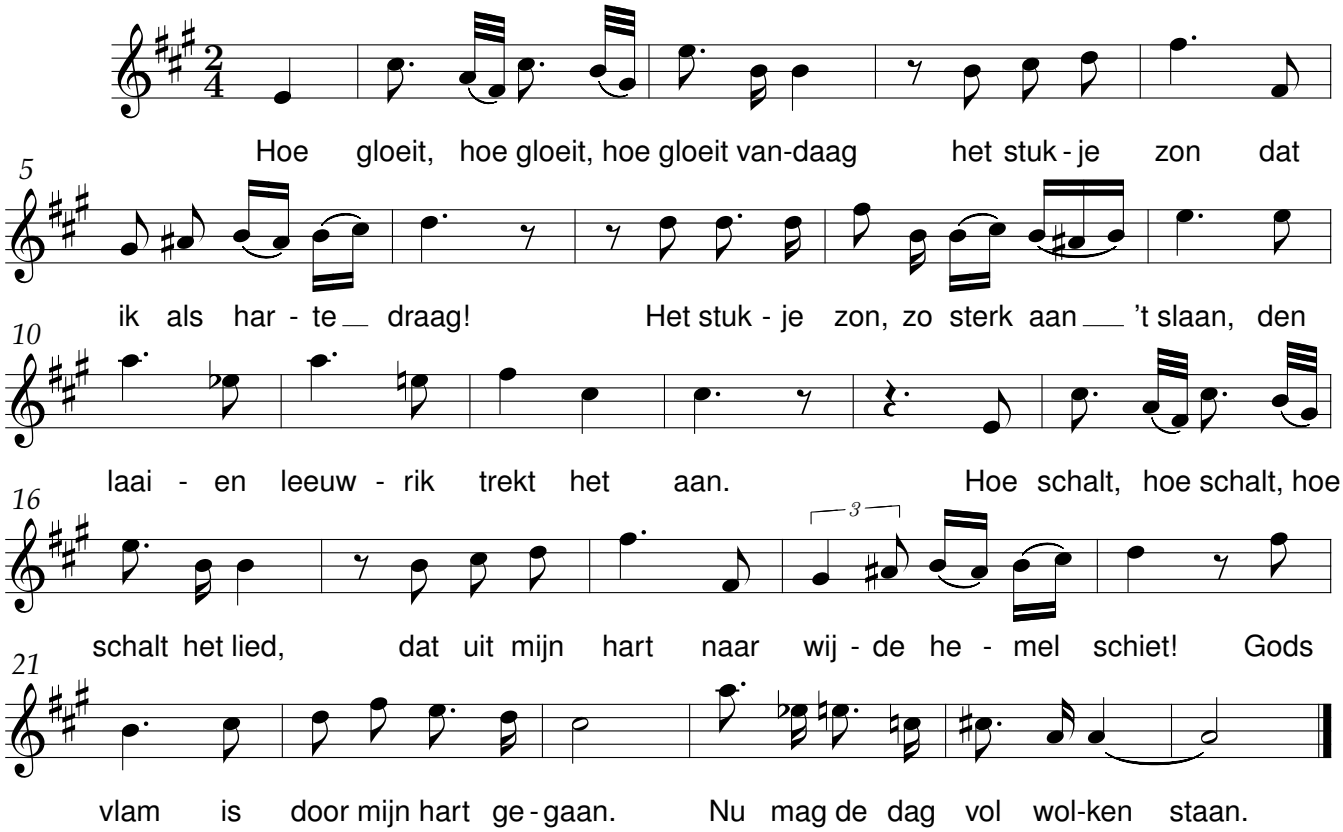

Mijn schrede is zwaar

René De Clercq René De Clercq (1877-1932)

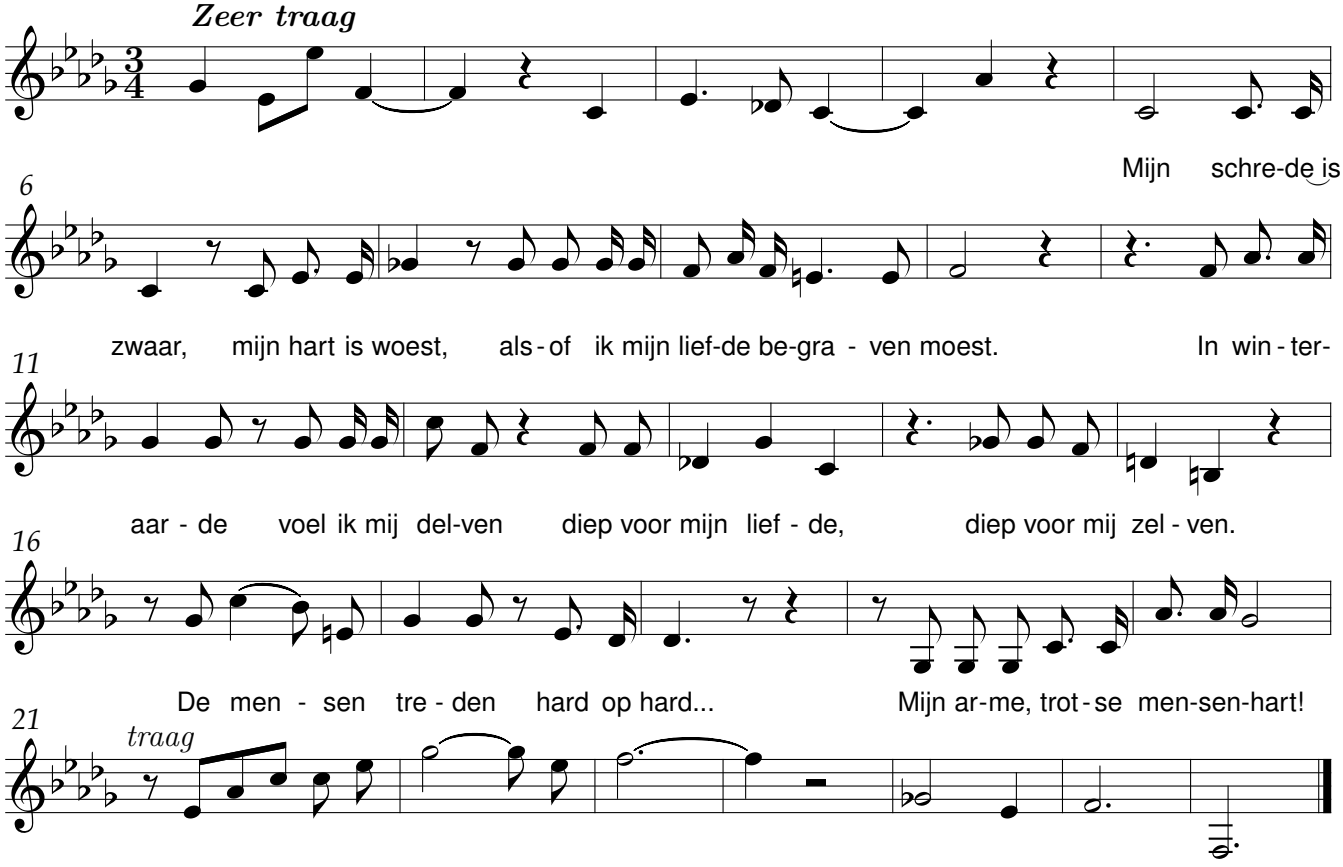

Hoe moet ik van u houden

René De Clercq (1877-1932)

René De Clercq (1877-1932)

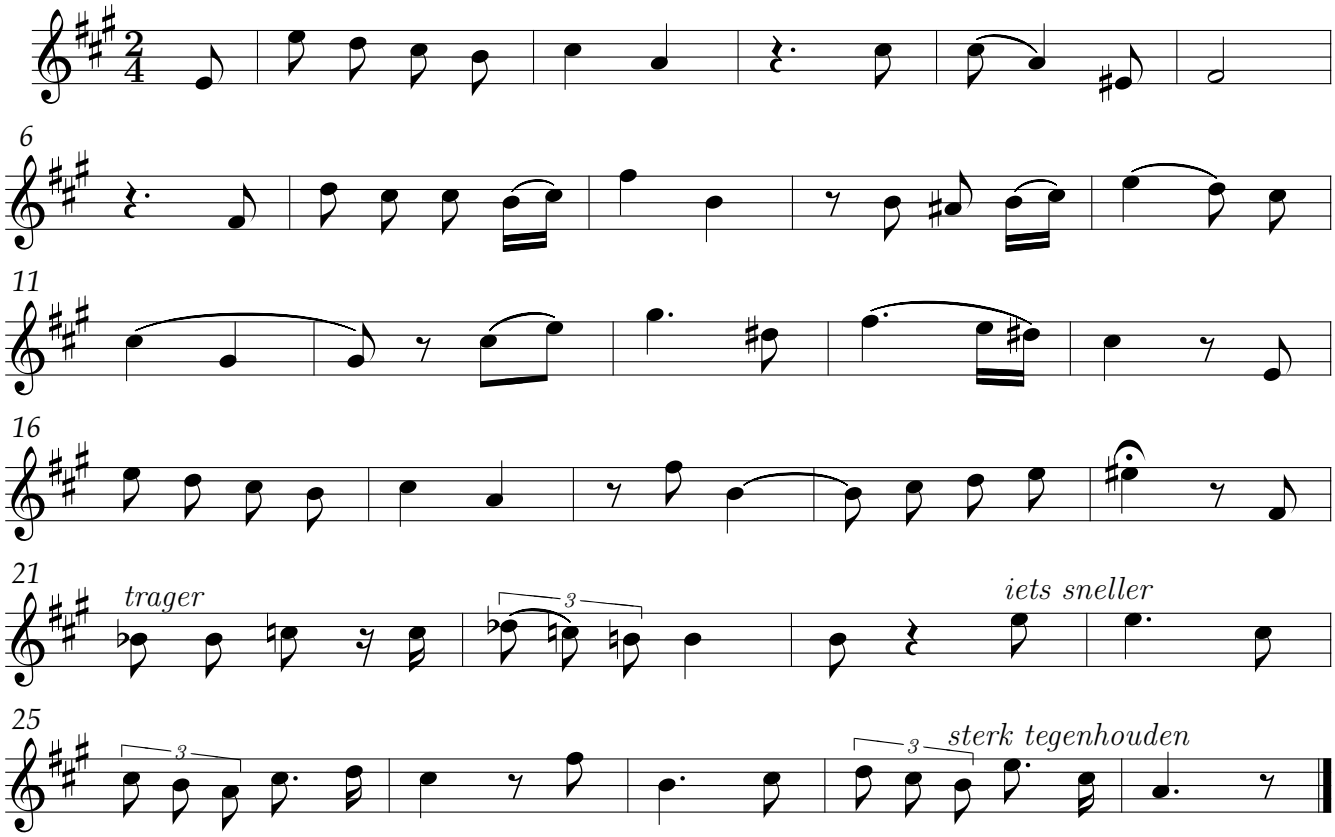

Sterrenhemel

René De Clercq

René De Clercq (1877-1932)

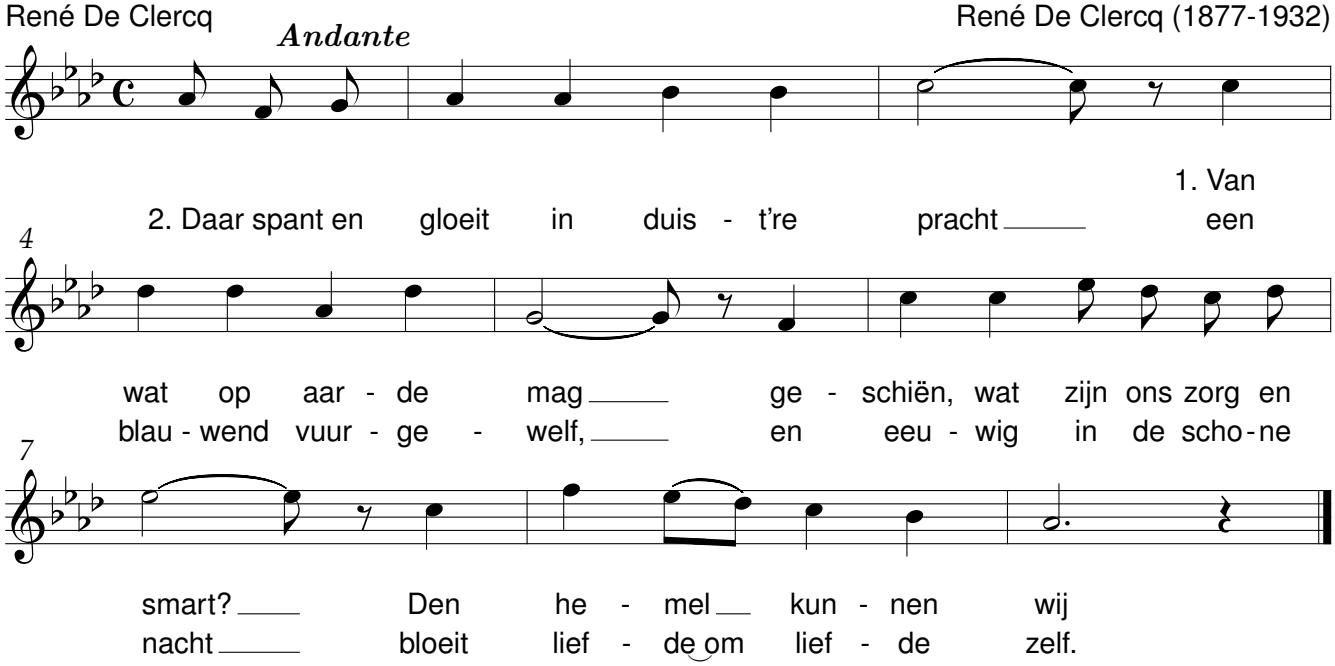

Hoe zoude ik wijken

René De Clercq (1877-1932)

René De Clercq (1877-1932)

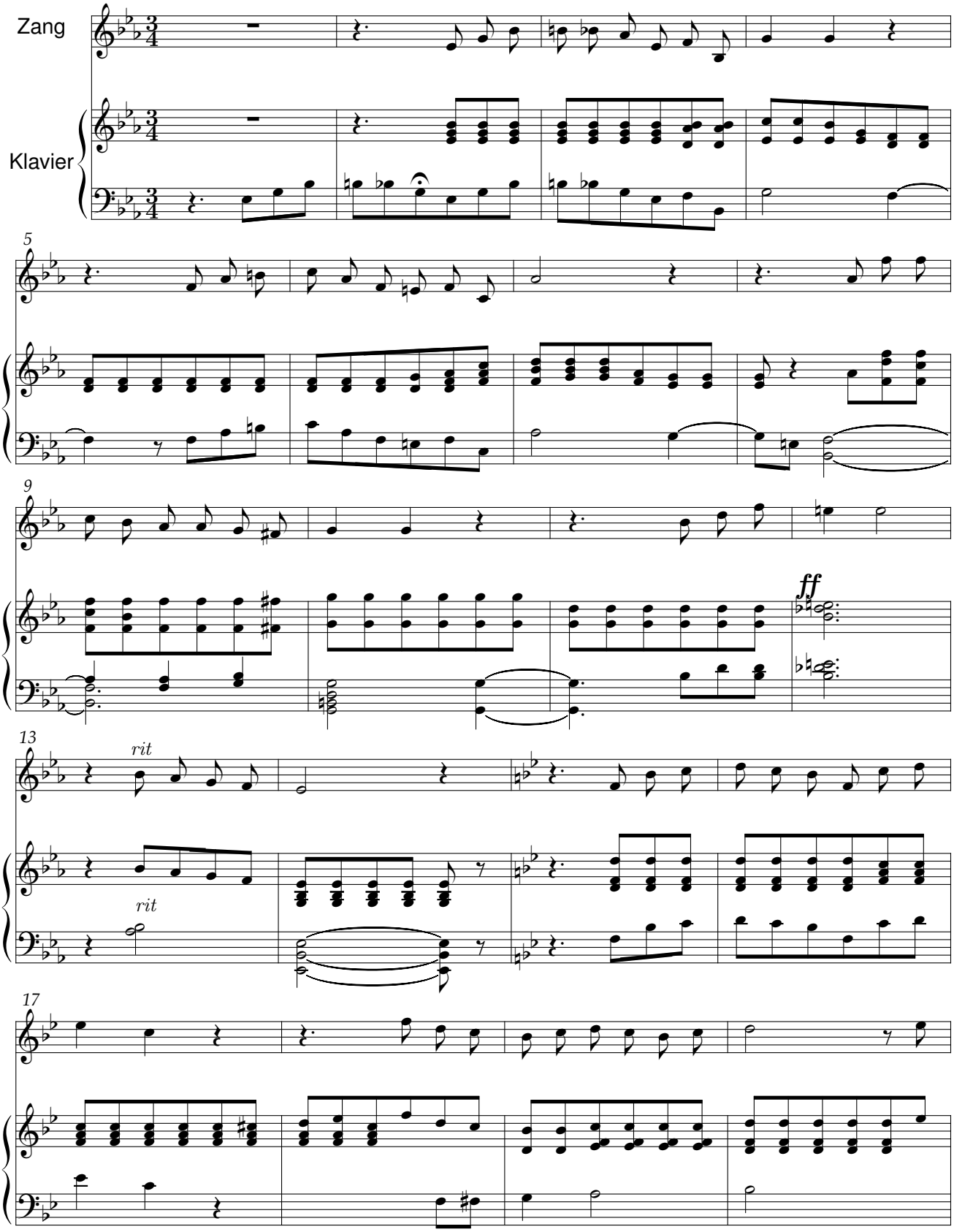

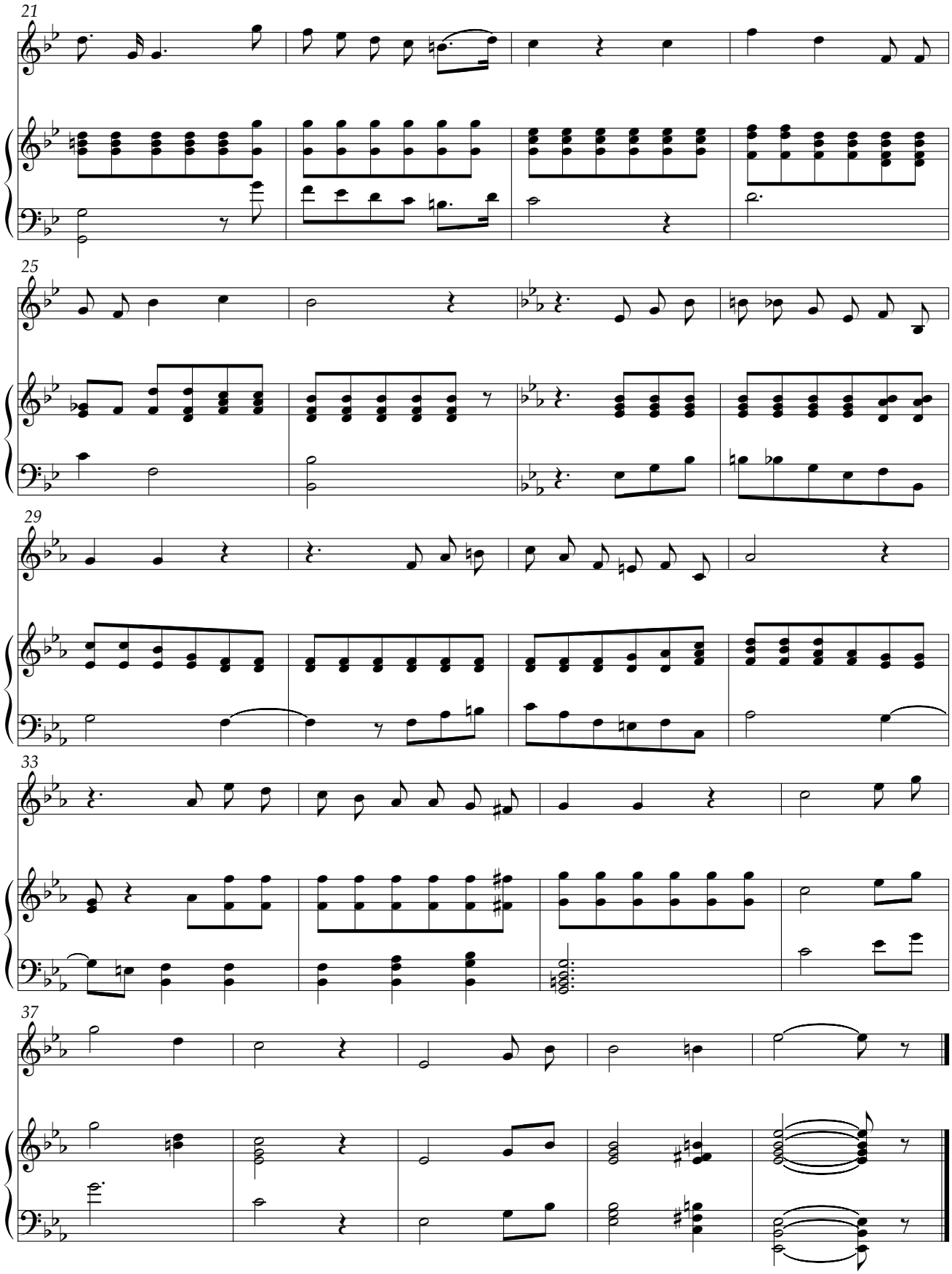
21
25
29
33
37

Holland en Vlaanderen een

René De Clercq (1877-1932) René De Clercq (1877-1932)

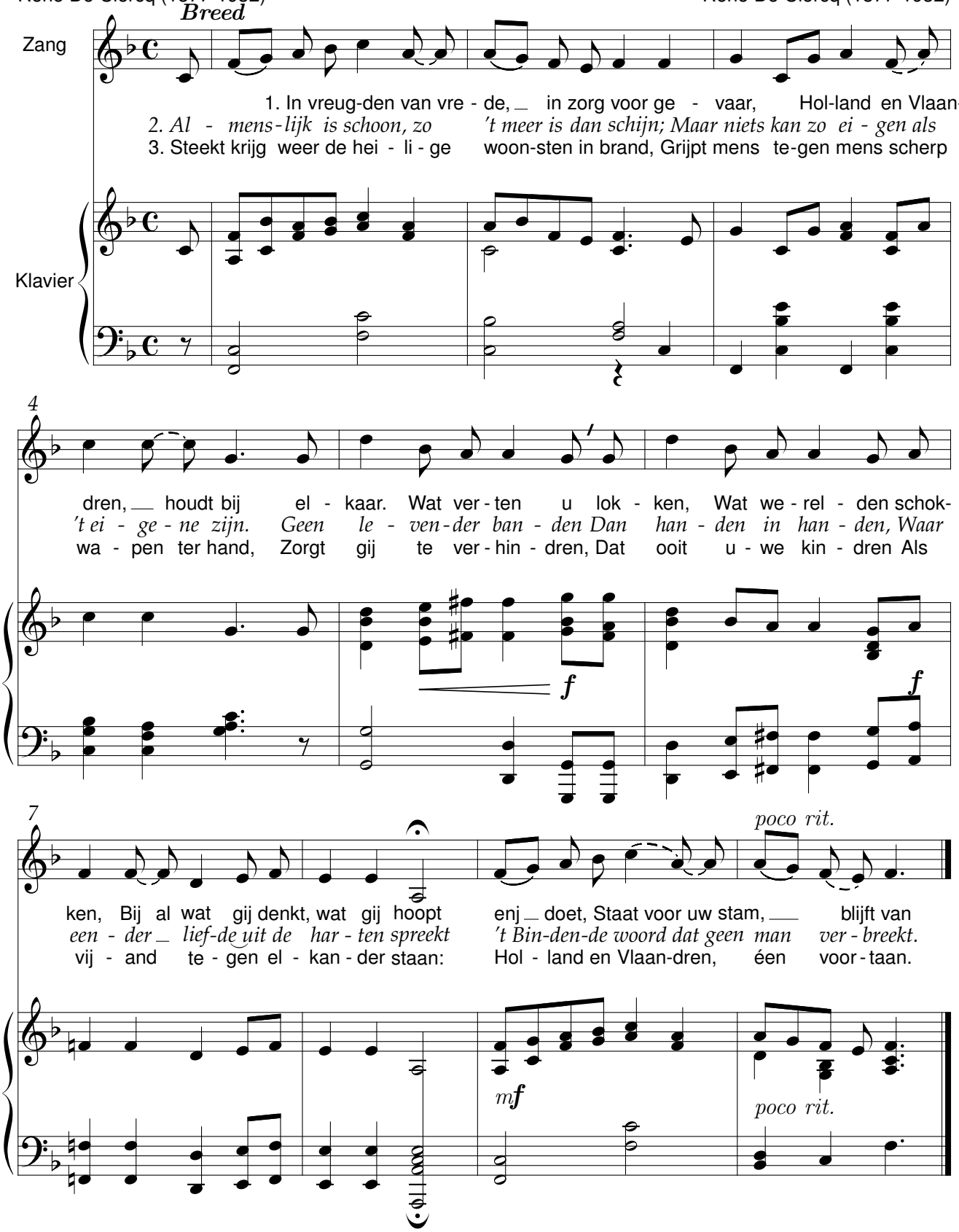

Ik heb u lief

René De Clercq (1877-1932)

René De Clercq (1877-1932)

Andante espressievo

Zang

Piano

1. Ik heb u lief, ik heb u lief. In ie-der licht en tel-ker

6

rit. *a tempo*

stond Om 't klaar ge-zicht, de lie - ve mond: Ik heb u lief. Ik

rit.

11

heb u lief, ik heb u lief, Om uw op-recht en diep ge-moed. Om wat gij zegt, om

16

wat gij doet: Ik heb u lief. Ik heb u lief, ik heb u lief, Om u-we

22

3

blij - de won-dre kunst. Uw lief-de is mij de hoog-ste gunst: Ik heb u lief.

Ik hoorde mijne ziele groeien

René De Clercq (1877-1932)

René De Clercq (1877-1932)

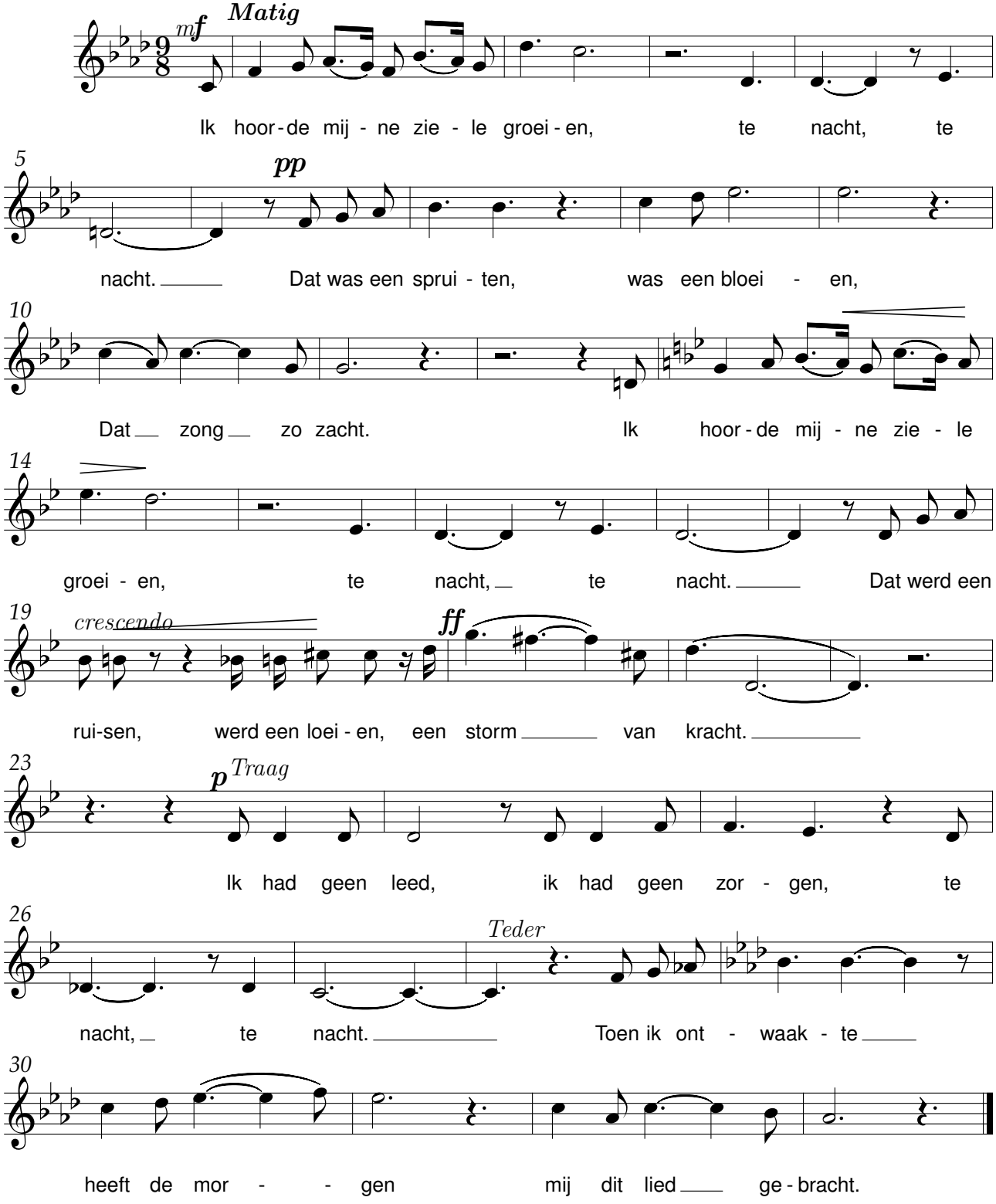

Ik hoor de schal

René De Clercq (1877-1932)

René De Clercq (1877-1932)

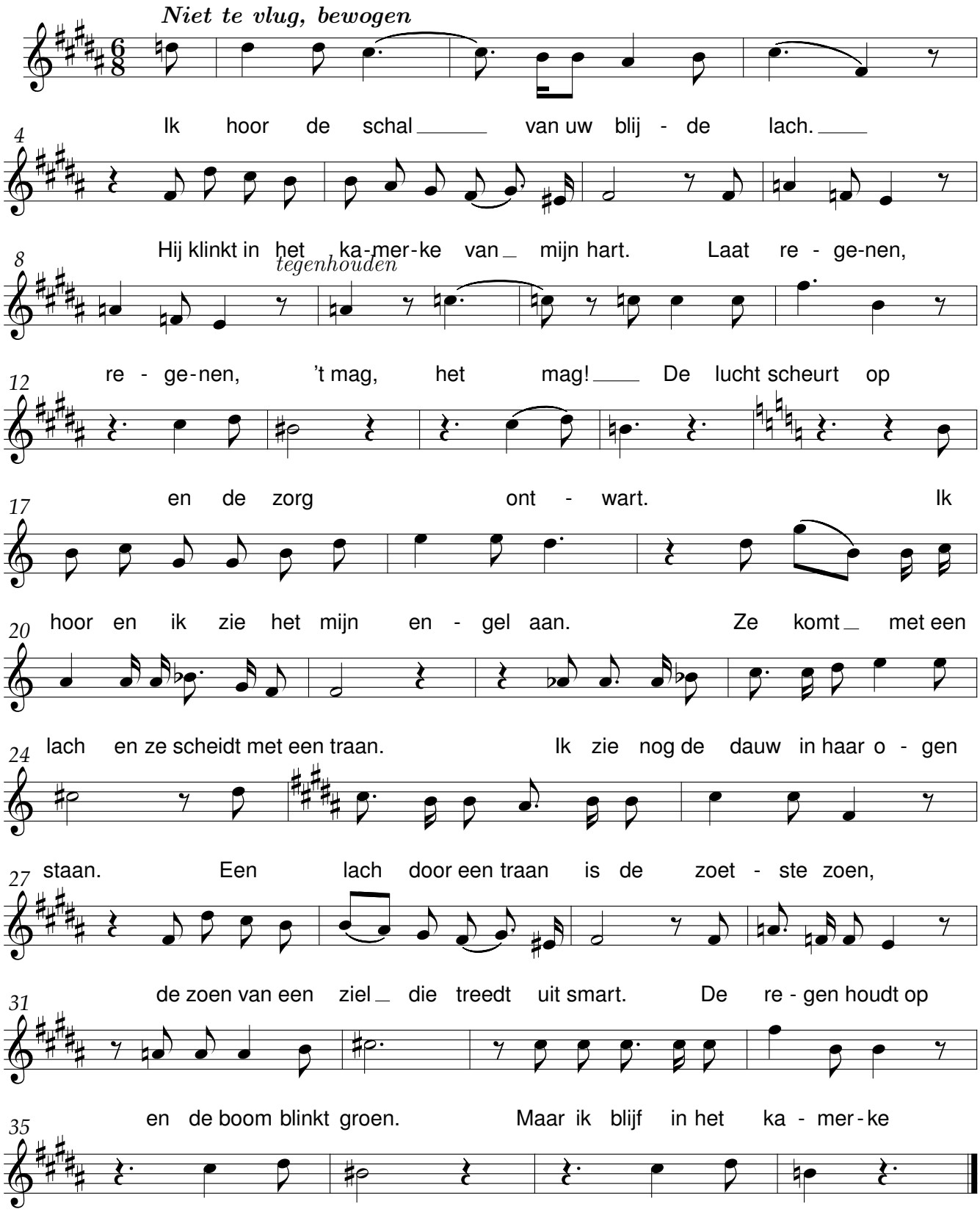

Ik kan u niet vergeten

René De Clercq (1877-1932)

René De Clercq (1877-1932)

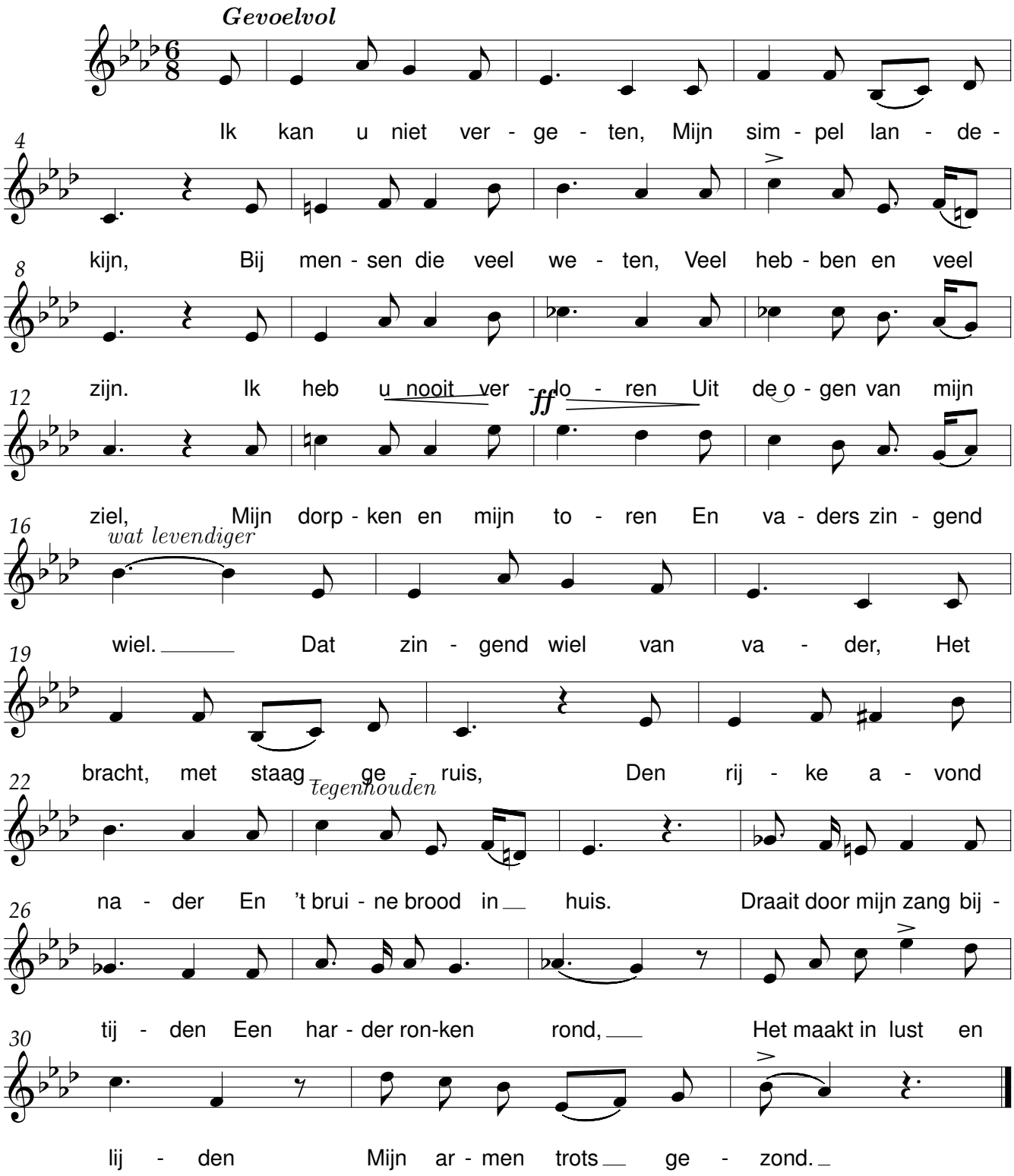

In schoonheid wandelt zij

René De Clercq (1877-1932)

René De Clercq (1877 - 1932)

Andante

Zang

Piano

1. In schoon-heid wan-delt zij als nacht Om wol-ken - ho - ge ster-ren-
2. Een scha-duw meer of min-der licht Had half de won-dre zwier ge-
3. En op dat voor-hoofd en die wang Zo he-mels zoet, zo jeug-dig

7

boog En op het e - delst saam-ge-bracht Staan licht en don - ker
schaad Die teer om 't zwart der lok-ken ligt Of zacht - kes glanst in
fris De blos, des le-vens lie - ve drang Ont - hul - len goed - heid

13

in haar oog Daar groeit een zui-vre stra-len-pracht, Veel
haar ge - laat Waar lief b - we-gen klaar be - richt Hoe
blij - de - nis Een ziel met aar-de in sa-men-klank, Een

19

rij - ker dan elk dag - ver - toog
rein het in haar har - te staat.
hart, welks lief - de on-schul - dig is.

In trouwe
Hoe zou ik wijken

René De Clercq (1877-1932)

René De Clercq (1877-1932)

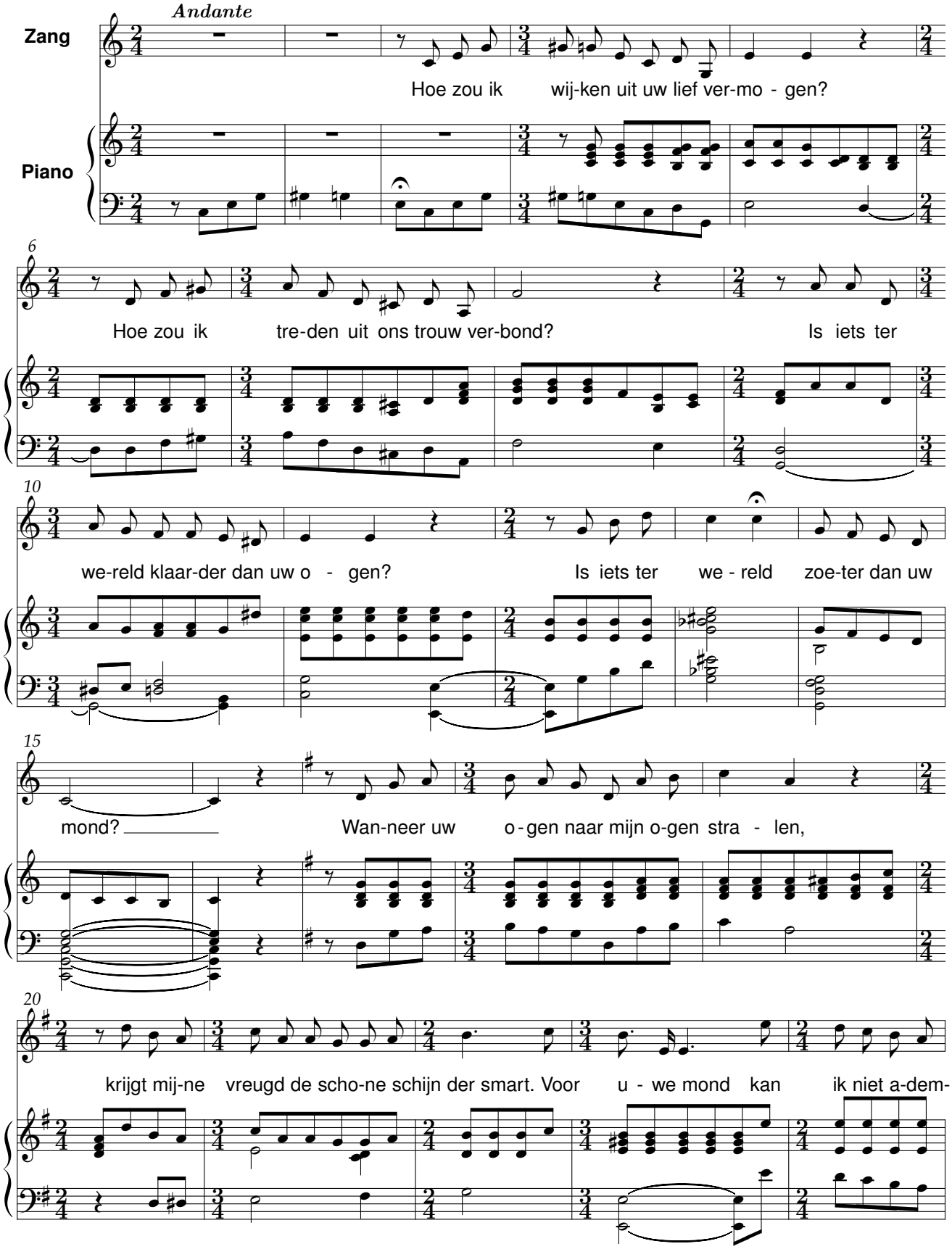

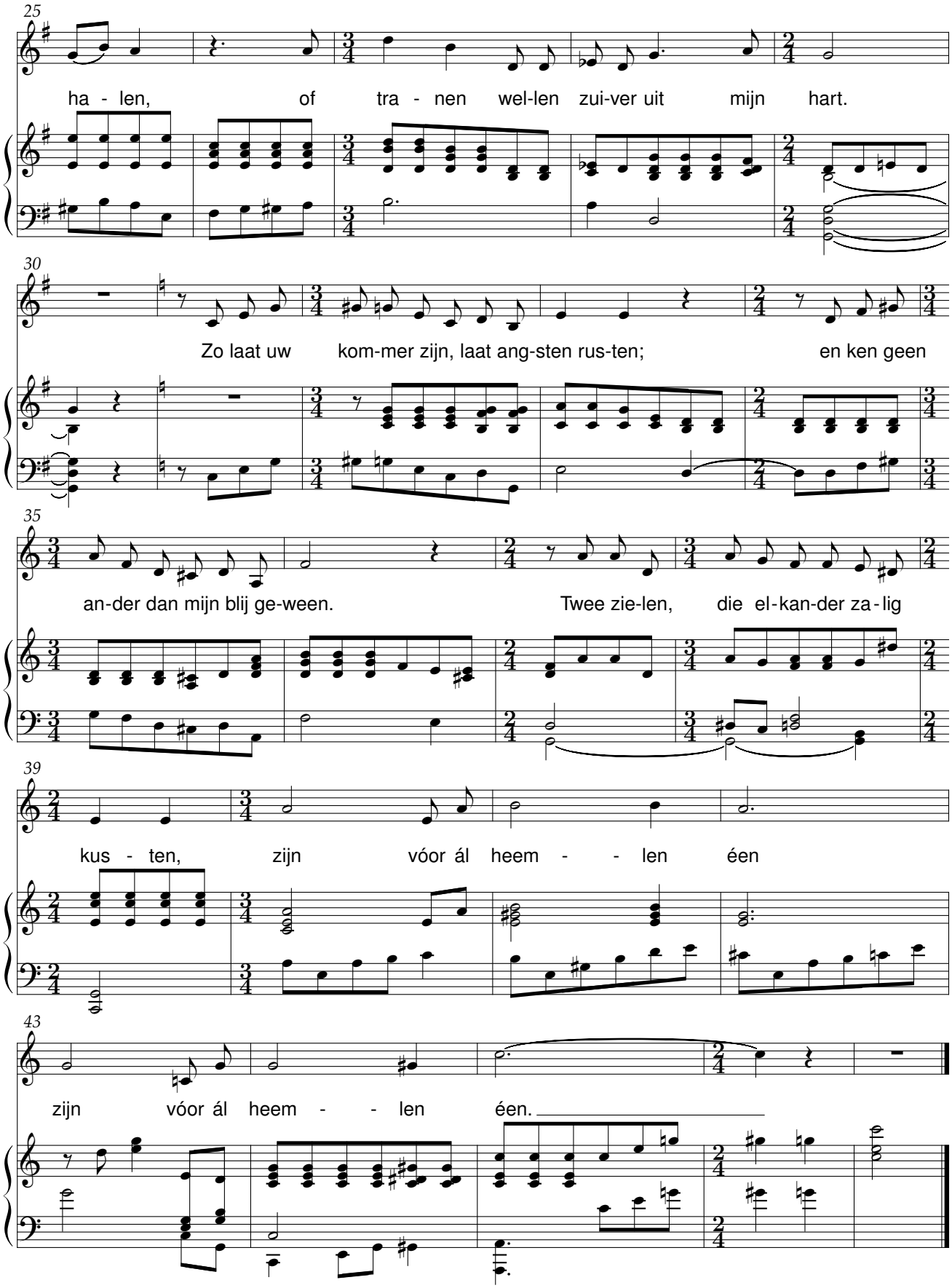
25
ha - len, of tra - nen wel-len zui-ver uit mijn hart.
30
Zo laat uw kom-mer zijn, laat ang-sten rus-ten; en ken geen
35
an-der dan mijn blij ge-ween. Twee zie-len, die el-kan-der za-lig
39
kus - ten, zijn vóor ál heem - - len éen
43
zijn vóor ál heem - - len éen.

Kijk mij aan

René De Clercq (1877-1932)

René De Clercq (1877-1932)

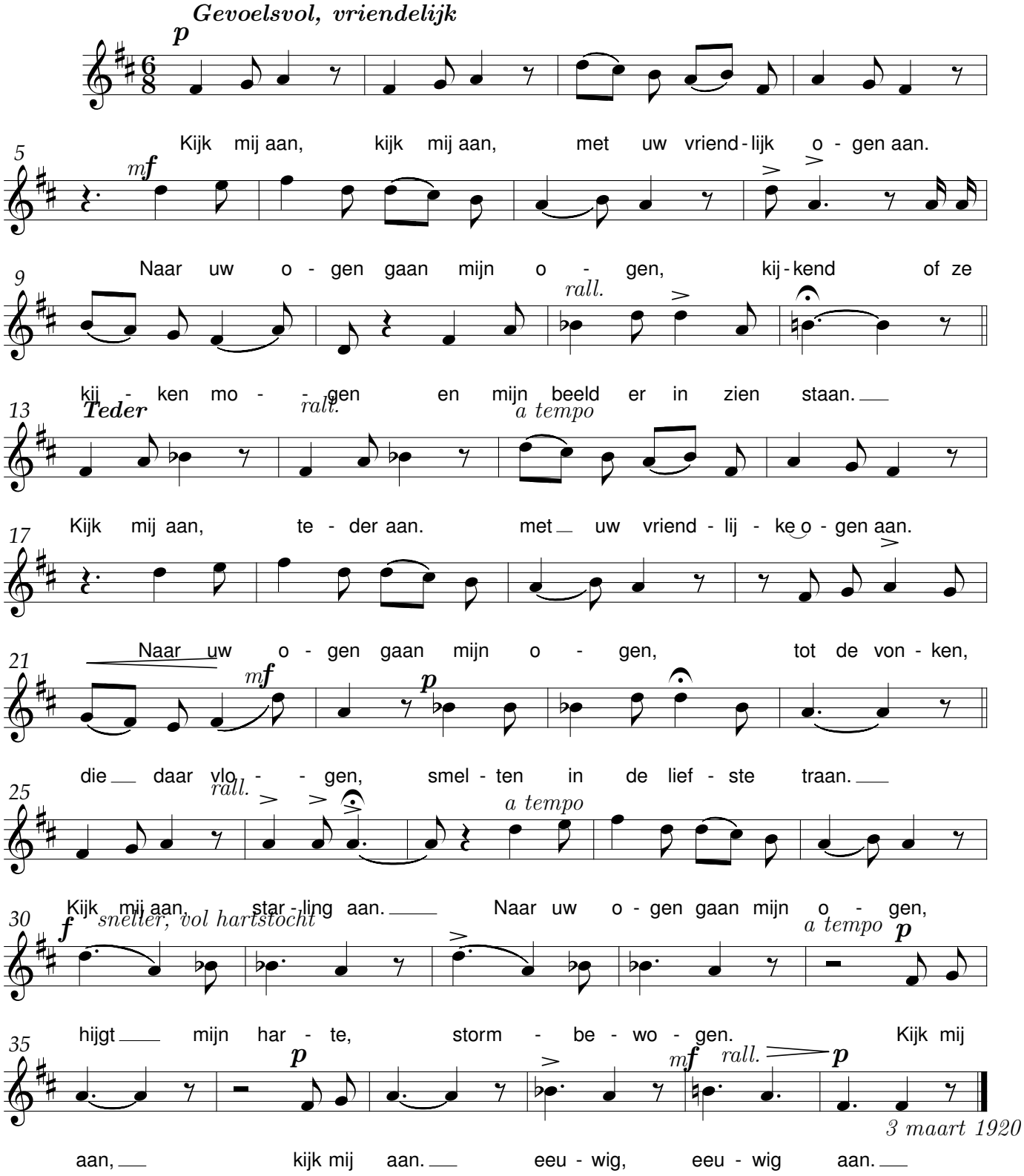

Klein moederke

René De Clercq (1877-1932)

René De Clercq (1877-1932)

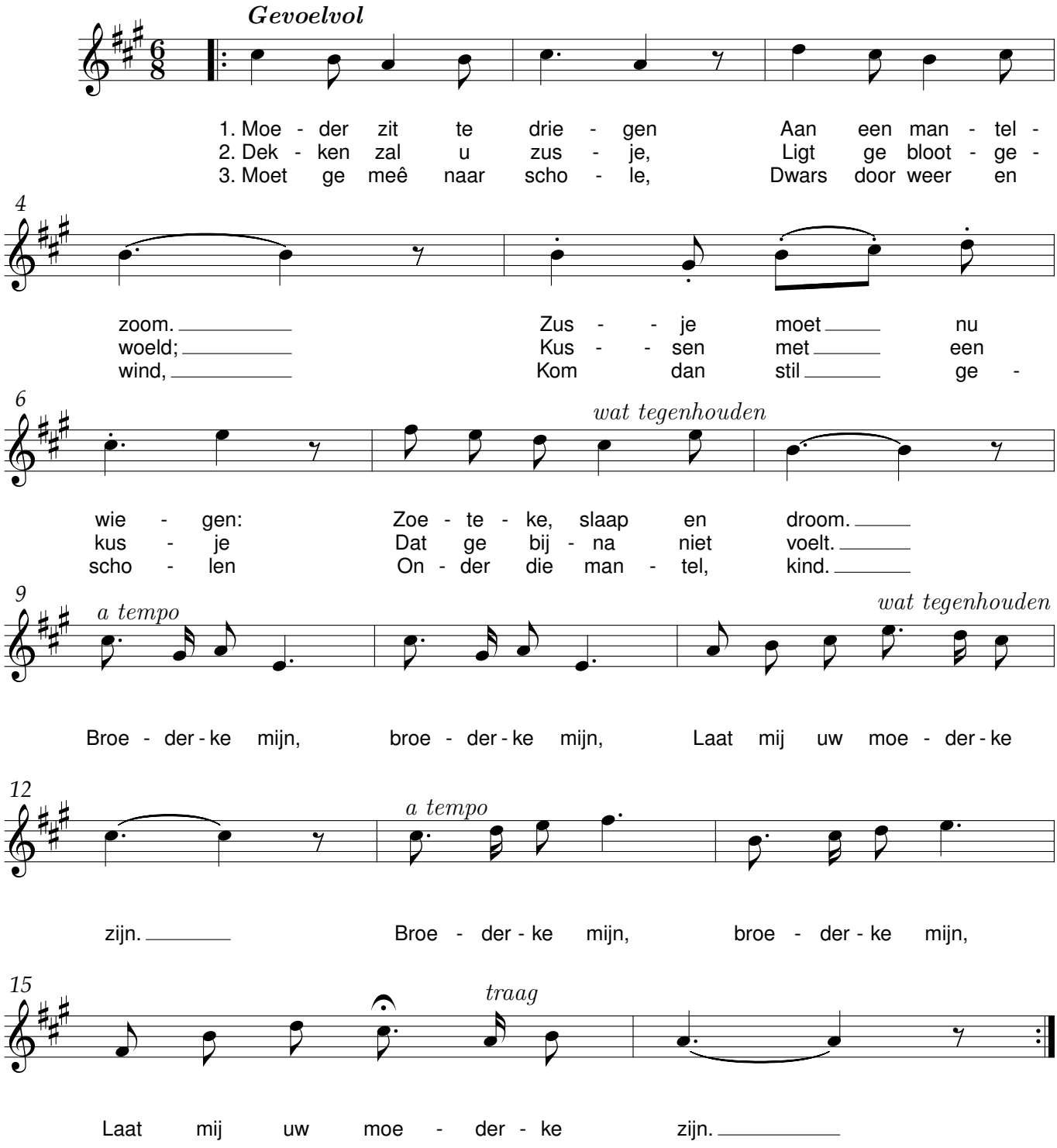

Klompenliedeke

René De Clercq (1877-1932)

René De Clercq (1877-1932)

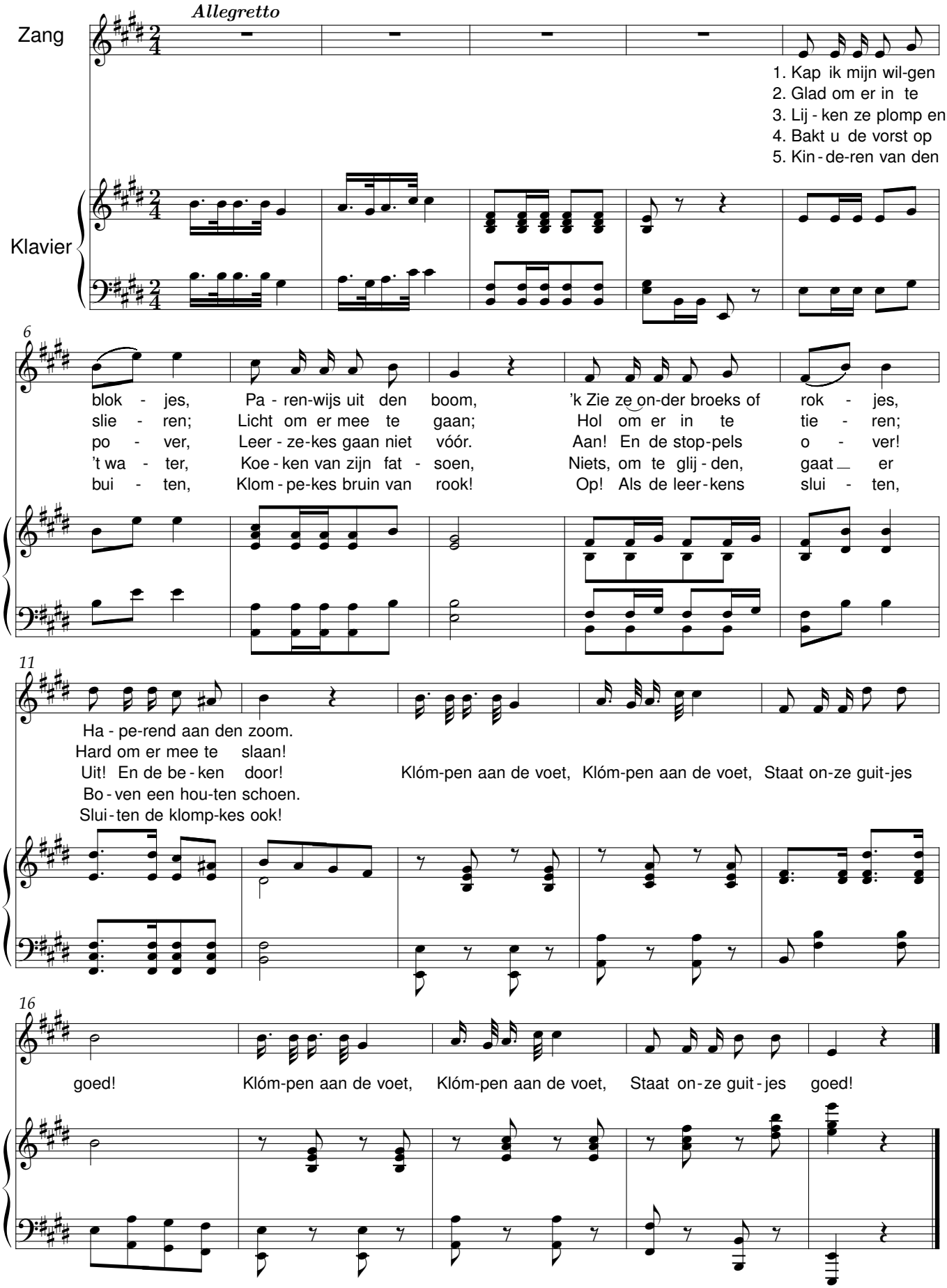

Komt alles zoals ’t komen moet

René De Clercq (1877-1932)

René De Clercq (1877-1932)

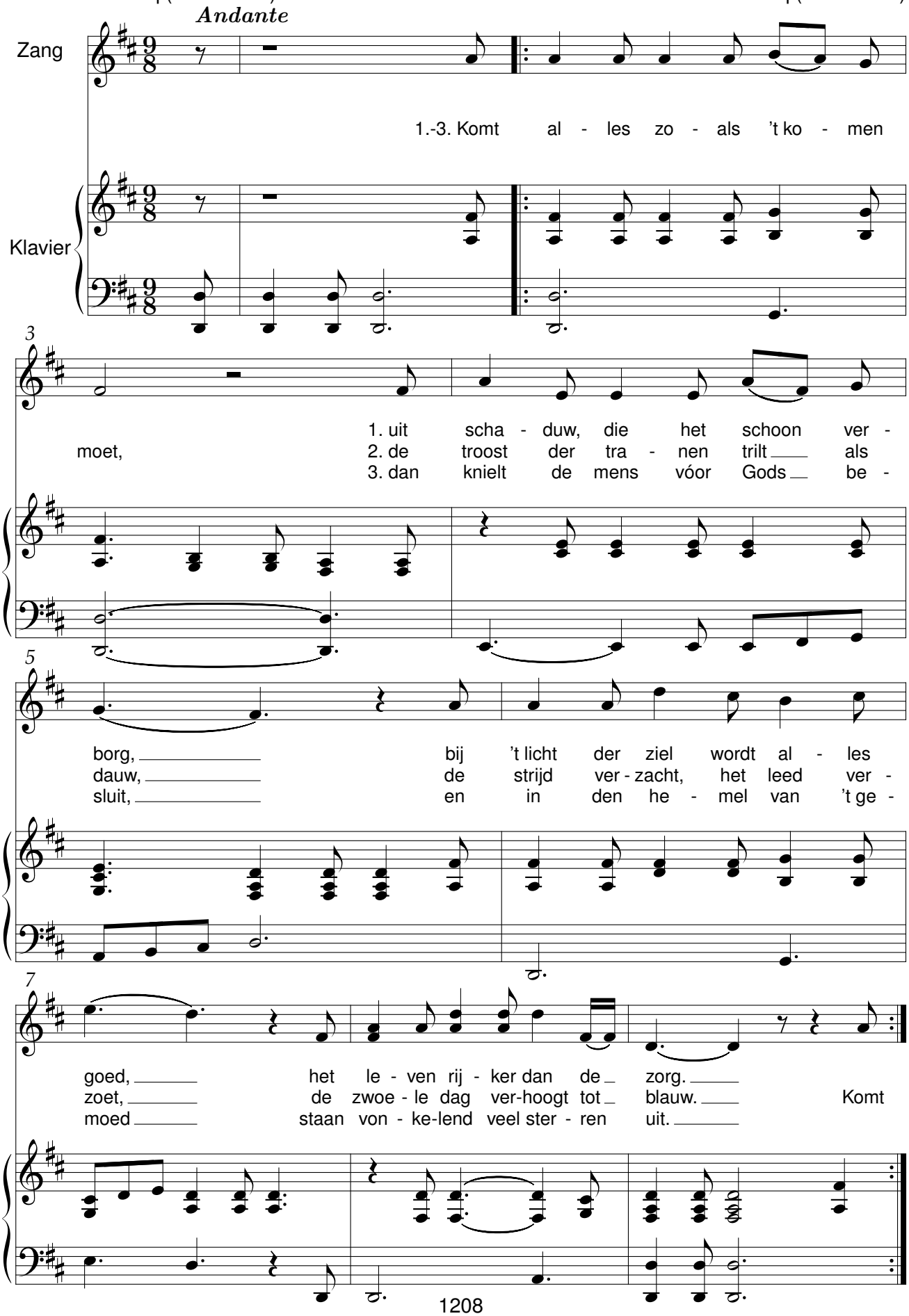

Koninkventjes

René De Clercq (1877-1932)

René De Clercq (1877-1932)

Moderato

Zang

Piano

f *mf*

5

1. O - pen uw deur met een ger - re - ke; 't sneeuwt en 't waait.
2. 't Ligt in zijn ste - ne-ne kreb - be - ke, zo ge - rust.
3. Haal van uw bed voor uw broe - der - ke de - kens warm.
4. Vindt ons ge - la - de-ne ke - mel - ke Bet - le - hem,

mf *cresc.*

10

Kijk maar eens op naar ons ster - re - ke, hoe het draait!
Moe - der heeft 't oog van haar keb - be - ke toe - ge - kust.
Geef er zo arm. Laat het maar sneeuwen en vriezen dat 't kraakt:
Je - zu - ke zet ons in 't he - mel - ke ne - vens hem.

f *f* *f*

14

mf *p* *ritard.*

Laat het maar sneeu-wen en vrie - zen dat 't kraakt 't kin - de - ke slui - mert en moe - der-ke waakt.

mf *p* *ritard.*

Kuipertje kuipt

René De Clercq (1877-1932)

René De Clercq (1877-1932)

Voorspel

Allegro moderato

Zang

Klavier

Ton, ton, ton, ton,

1. Een glaas - je bier;
2. De dui - gen net
3. Het gat er in!
4. Een band er op!
5. Draai op de kraan!

kui - per-tje is hier!
ne - vens een ge - zet,
bui - ten dicht en bin',
klop - pe-klop - pe-klop,
kui - per-tje heeft ge - daan,

Kui - per-tje is hier!
ne - vens een ge-zet!
bui - ten dicht en bin'!
klop - pe-klop-pe-klop.
kui-per - tje heeft

Kui - per-tje kuipt een vat - vat-vat;

Kui - per-tje kuipt een vat - vat-vat; zui-per-tje zuipt zui-per-tje zuipt zui-per-tje zuipt zich zat.

kui - per-tje kuipt een vat - vat-vat; kui-per-tje kuipt een vat-vat-vat; zui-per-tje zuipt zui-per-tje zuipt

zui-per-tje zuipt zich zat.

Kus mijn hart op mijne mond

René De Clercq (1877-1932)

René De Clercq (1877-1932)

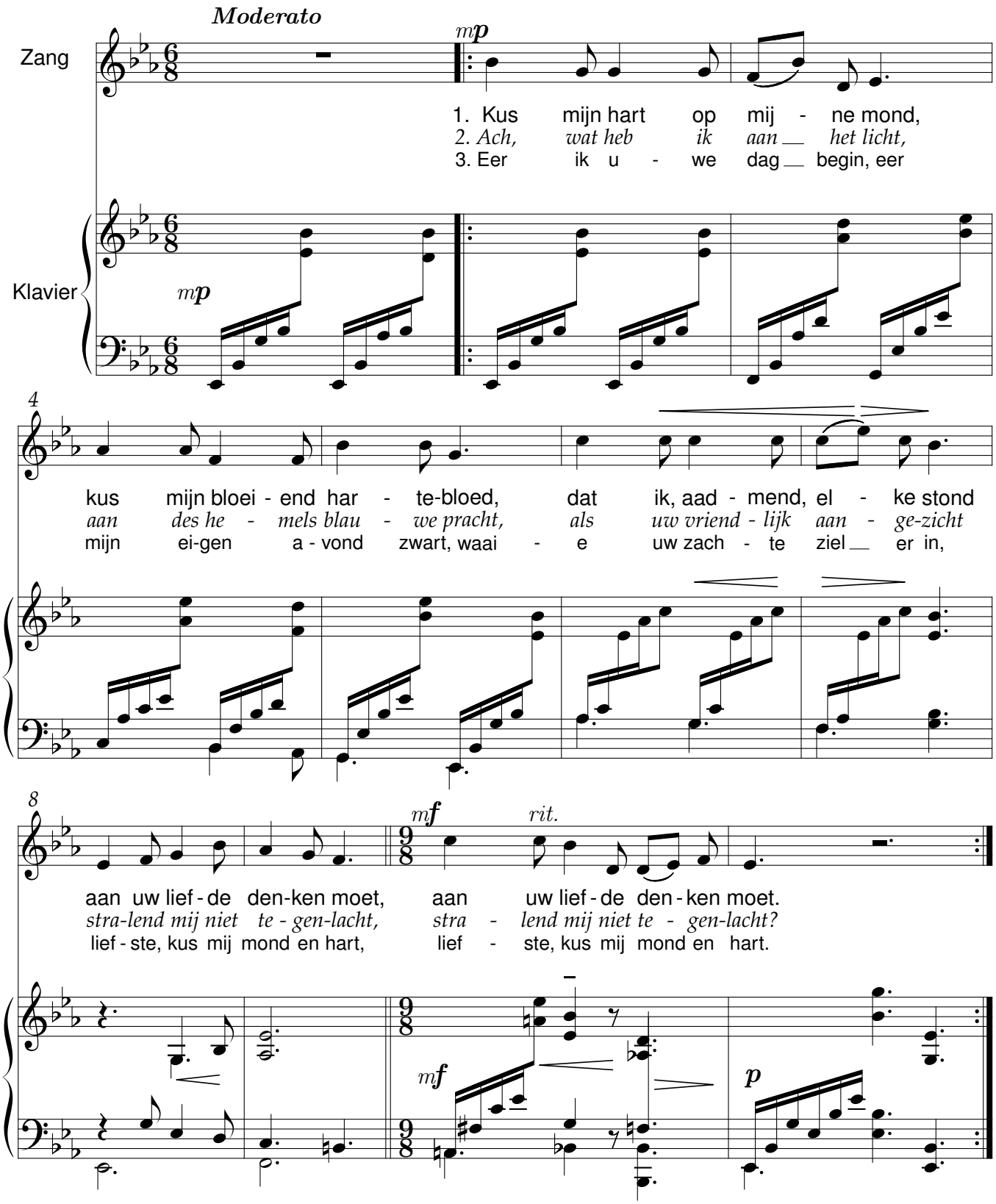

Lapper Krispijn

René De Clercq (1877-1932)

René De Clercq (1877-1932)

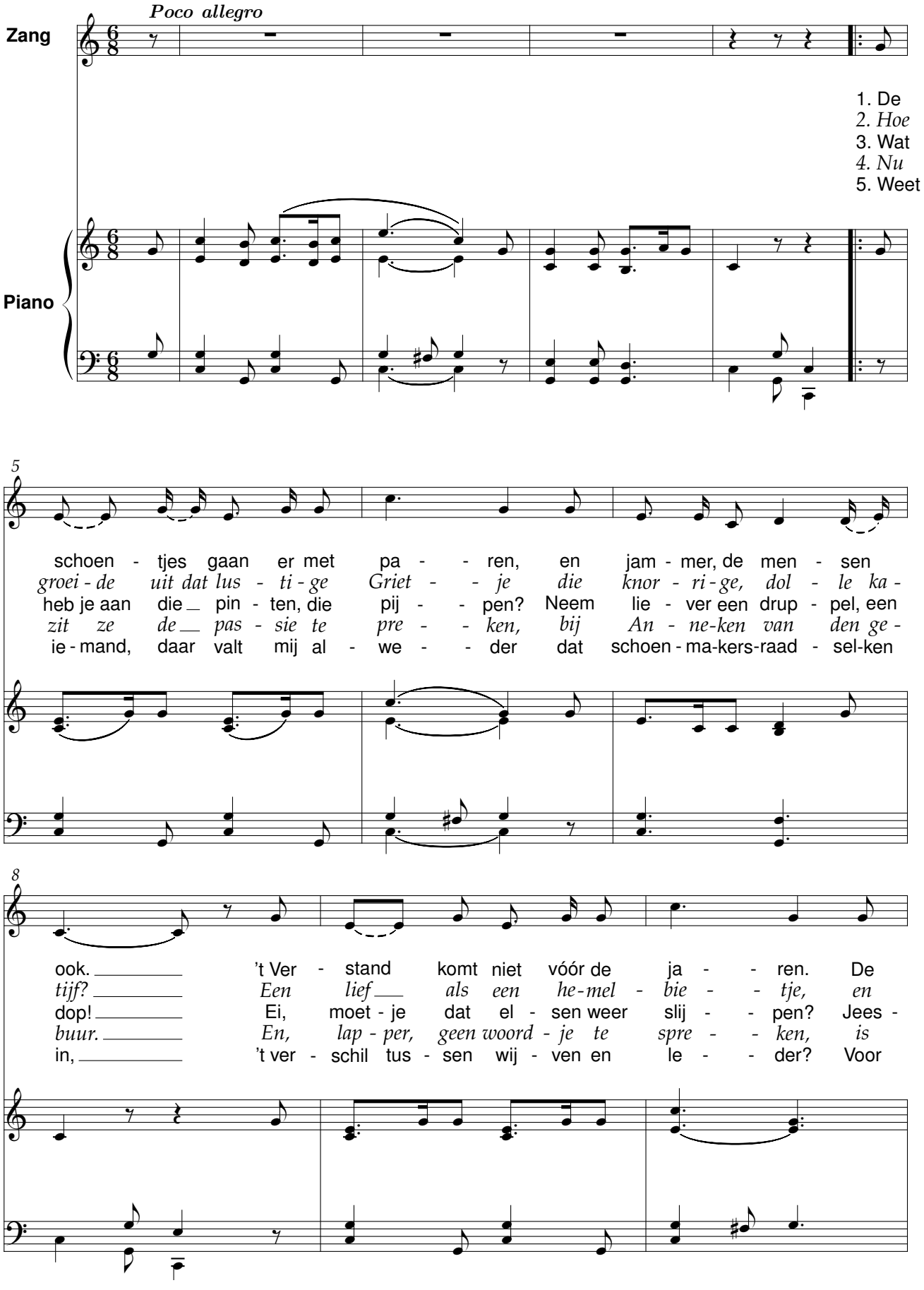

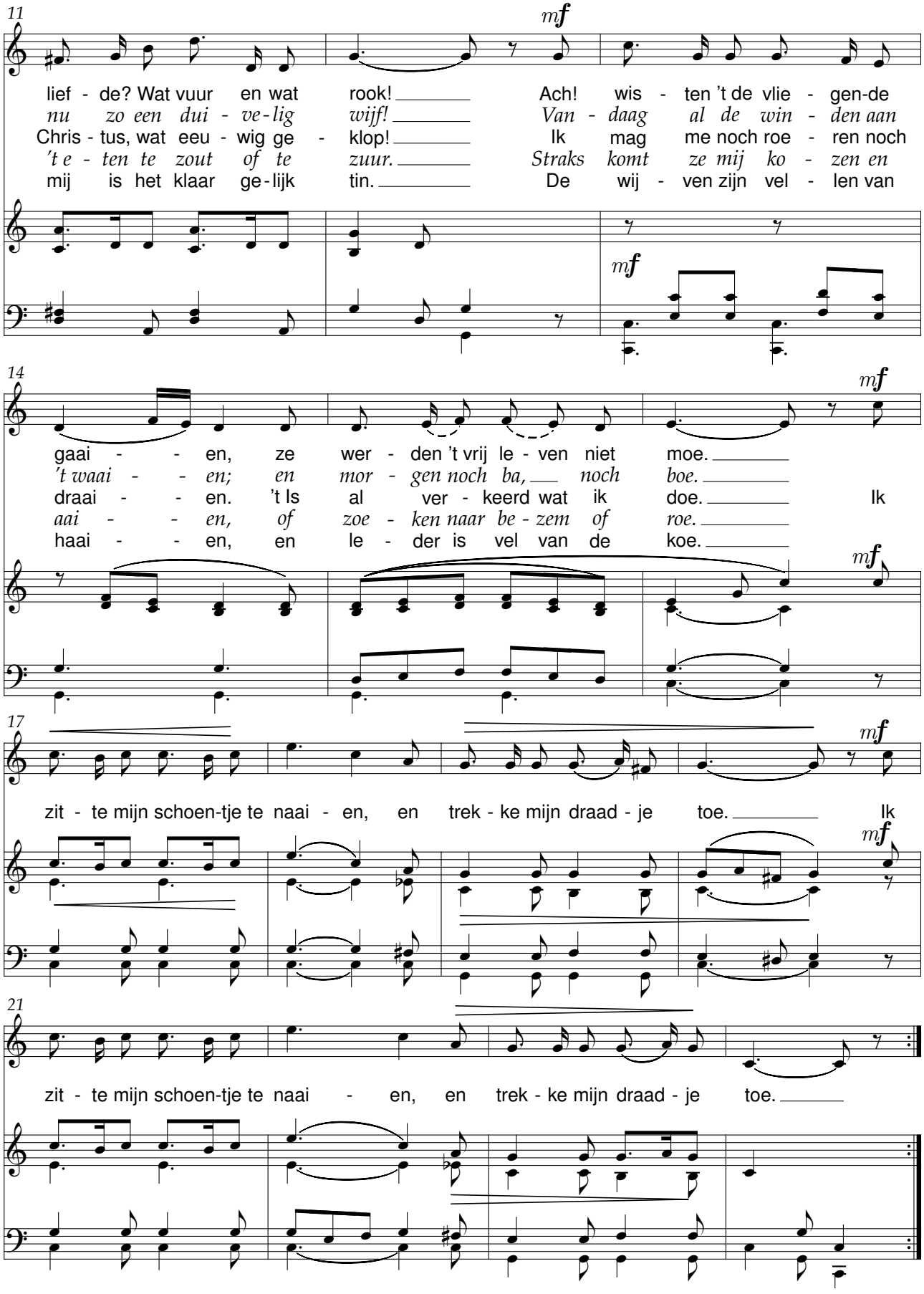
11
mf
lief - de? Wat vuur en wat rook! Ach! wis - ten 't de vlie - gen-de
nu zo een dui - ve-lig wijf! Van - daag al de win - den aan
Chris - tus, wat eeu - wig ge - klop! Ik mag me noch roe - ren noch
't e - ten te zout of te zuur. Straks komt ze mij ko - zen en
mij is het klaar ge-lijk tin. De wij - ven zijn vel - len van
mf
14
mf
gaai - - en, ze wer - den 't vrij le - ven niet moe.
't waai - - en; en mor - gen noch ba, noch boe.
draai - - en. 't Is al ver - keerd wat ik doe. Ik
aai - - en, of zoe - ken naar be - zem of roe.
haai - - en, en le - der is vel van de koe.
mf
17
mf
zit - te mijn schoen-tje te naai - en, en trek - ke mijn draad - je toe. Ik
mf
21
zit - te mijn schoen-tje te naai - en, en trek - ke mijn draad - je toe.

Lentebode

Uw schoon verlangen

René De Clercq (1877-1932)

René De Clercq (1877-1932)

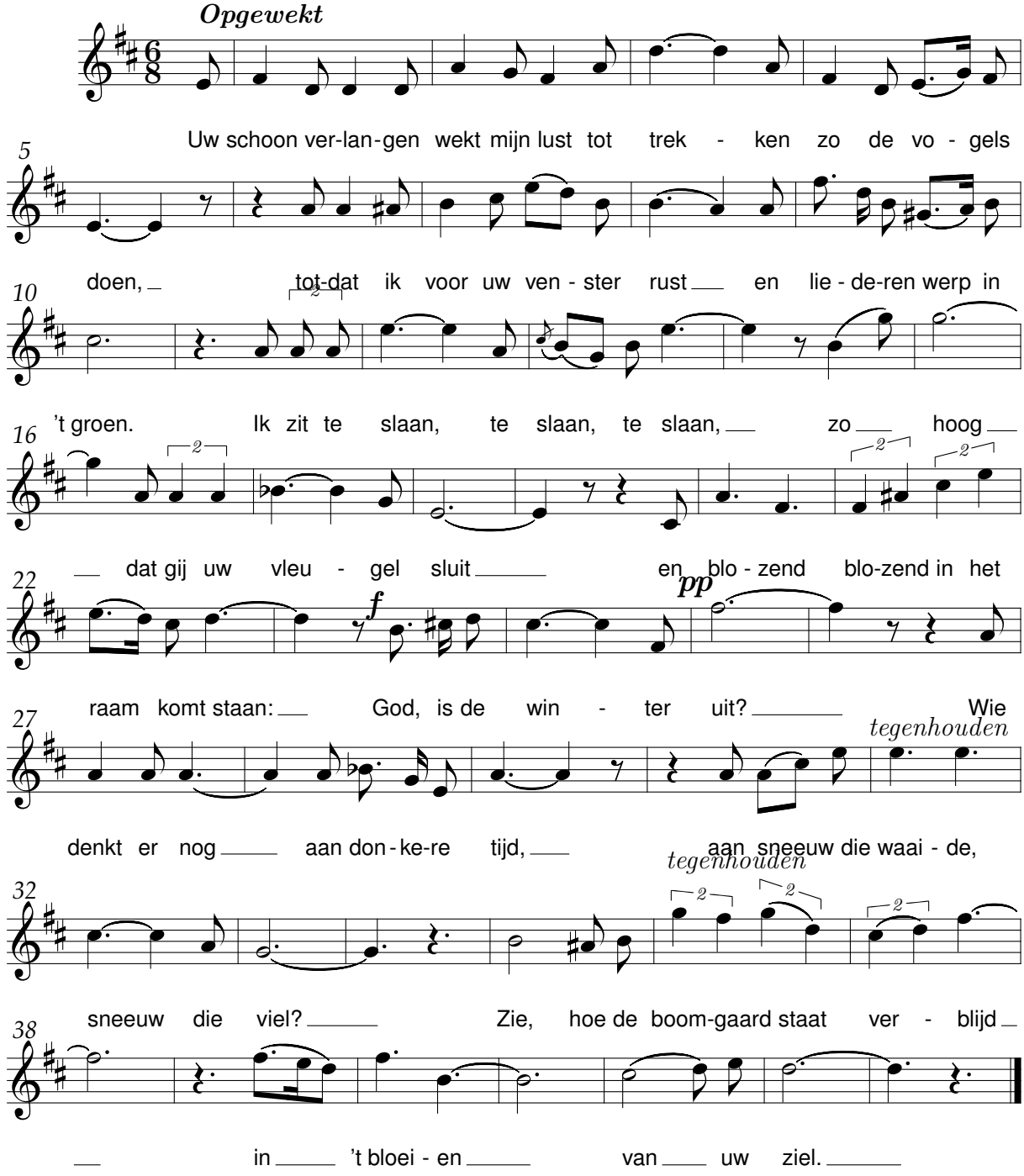

Liederenjacht

Waarheen, waarheen

René De Clercq (1877-1932)

René De Clercq (1877-1932)

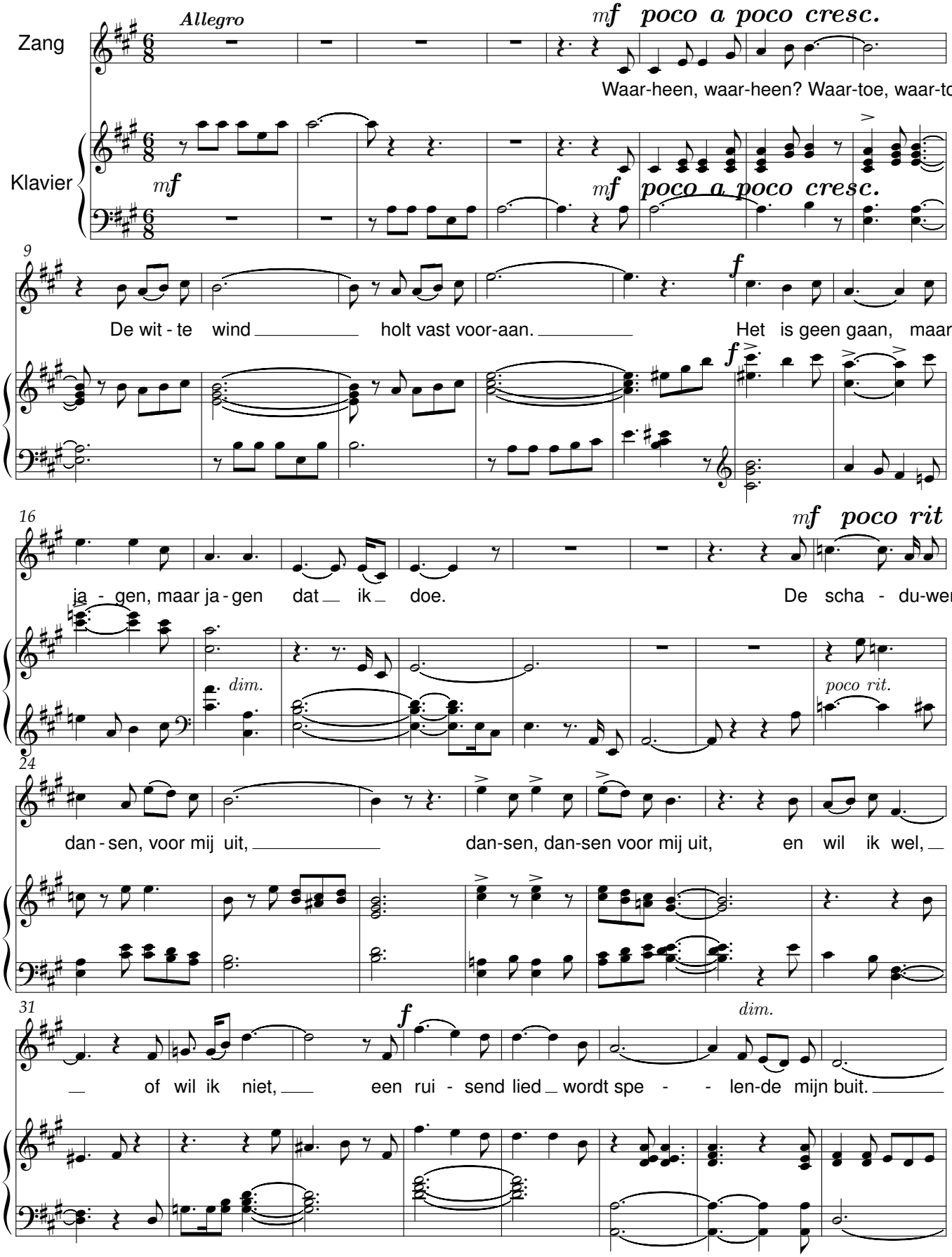

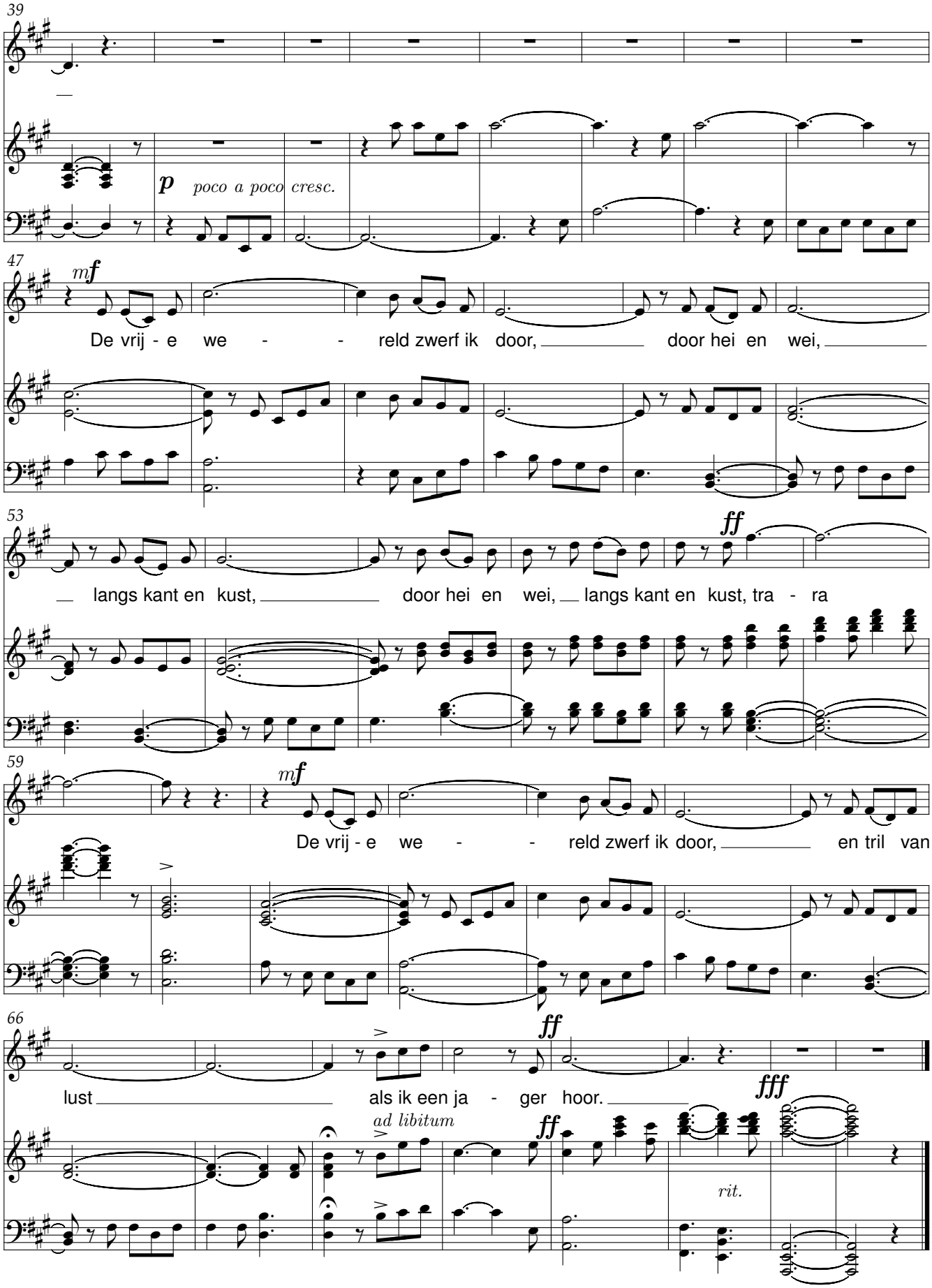
39
p
poco a poco cresc.
47
mf
De vrij - e we - - reld zwerf ik door, door hei en wei,
53
ff
langs kant en kust, door hei en wei, langs kant en kust, tra - ra
59
mf
De vrij - e we - - reld zwerf ik door, en tril van
66
ff
lust als ik een ja - ger hoor.
fff
ad libitum
ff
rit.

Lustrumheildronk

René De Clercq (1877-1932)

René De Clercq (1877-1932)

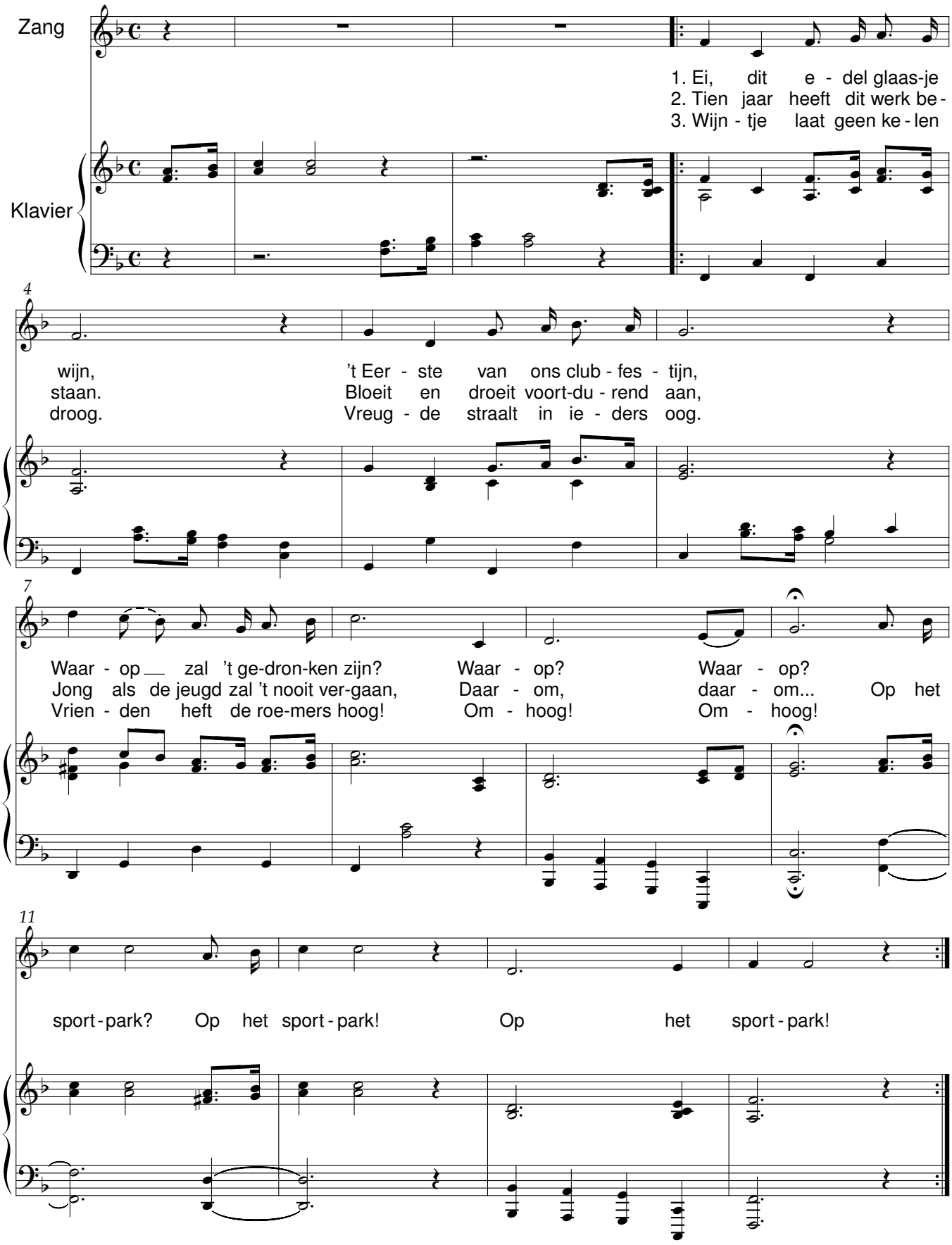

Mens-zijn

René De Clercq (1877-1932)

René De Clercq (1877-1932)

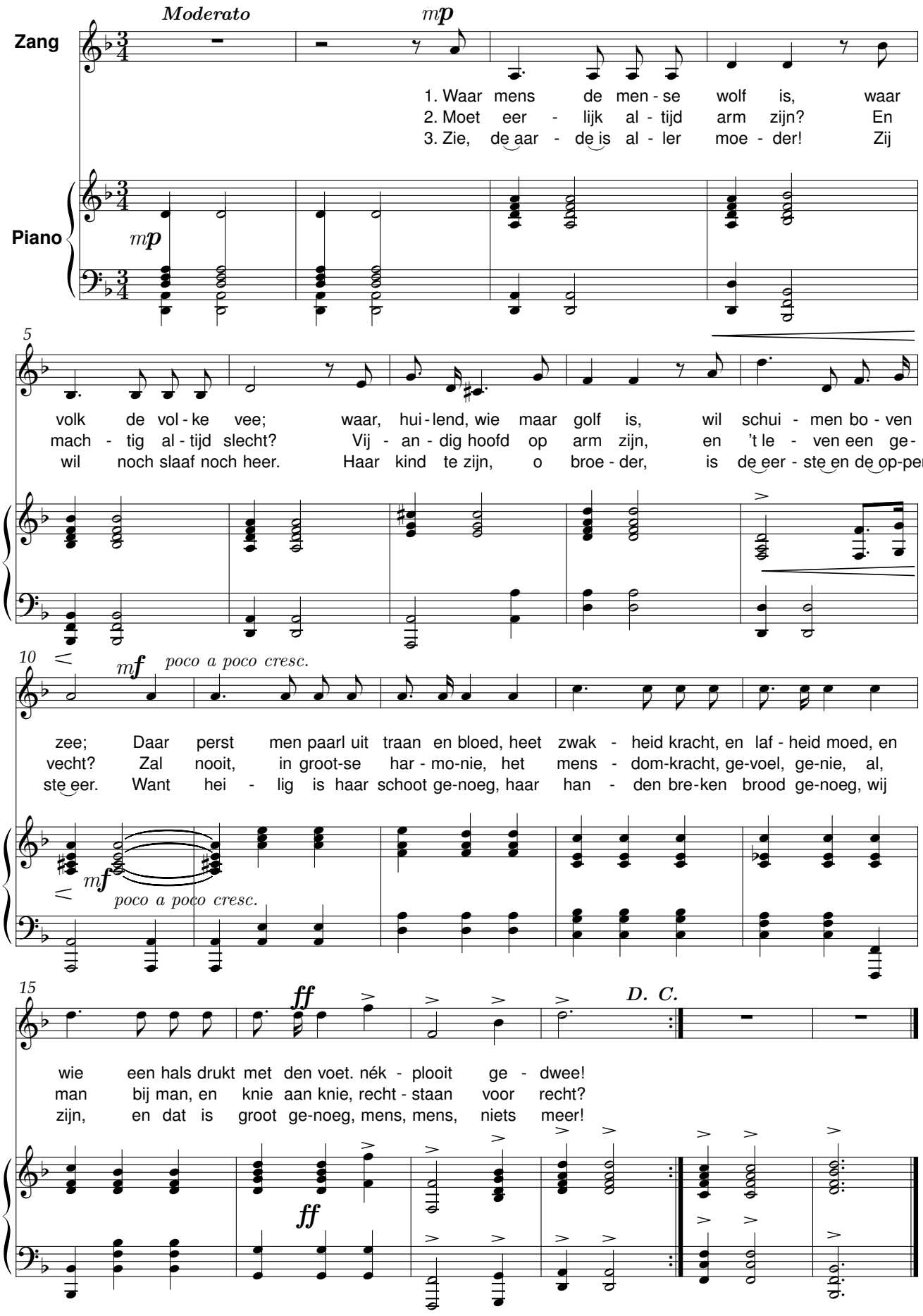

Met een zoet, zoet liedje

René De Clercq (1877-1932)

René De Clercq (1877-1932)

Allegretto

Zang

Klavier

1. Met een zoet, zoet lied - je wil _ ik vin-den de lief - ste mijn, de lief - ste mijn.

Zij zal het ho - ren in _ de kla-ren in _ den zon - ne-schijn. Een zoet, zoet woord-je

zal _ ik bin-den in _ haar oor, in _ haar oor. Dat zij het al - tijd in _ den

kla-ren in _ de zon - ne hoor. Met een zoet, zoet lied - je wil _ ik vin-den de lief - ste mijn, de

lief - ste mijn. Zij zal het ho - ren in _ de kla-ren in _ den zon - ne-schijn.

Mijn bleuzerke

René De Clercq (1877-1932)

René De Clercq (1877-1932)

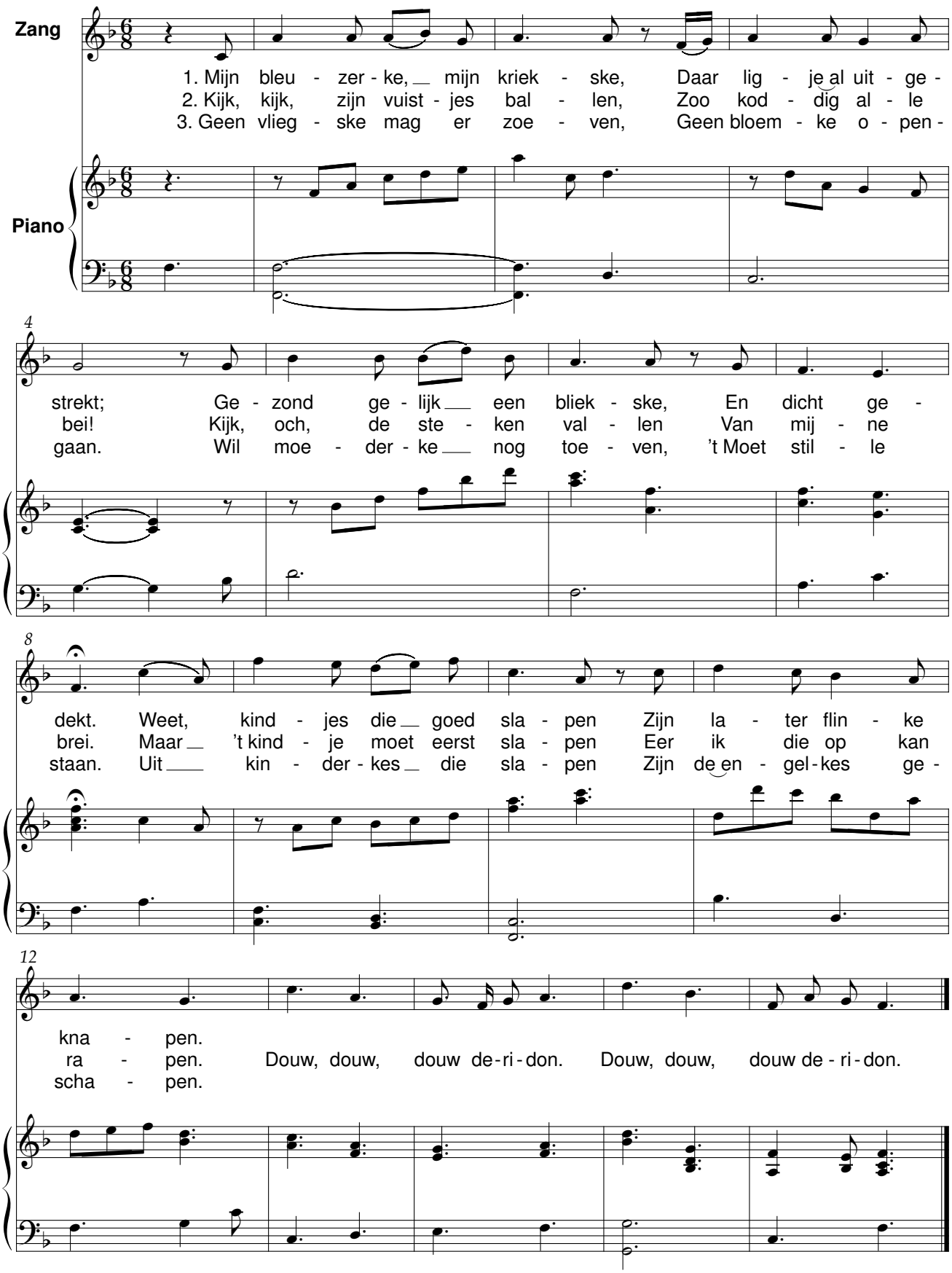

Mijn kleen, kleen dochterke

René De Clercq (1877-1932)

René De Clercq (1877-1932)
arr. D. Debels

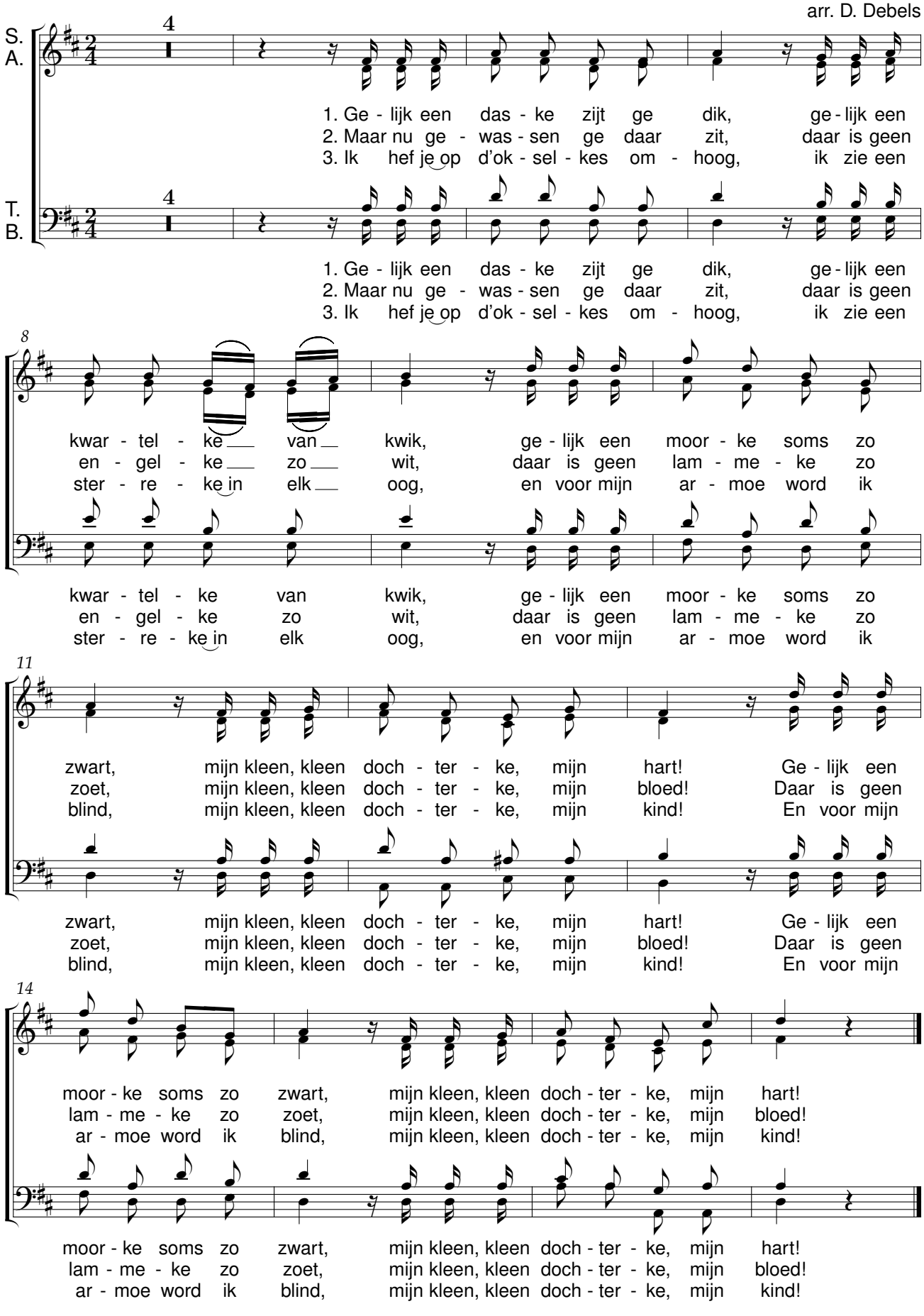

Mijn kleen, kleen dochterke

René De Clercq (1877-1932)

René De Clercq (1877-1932)

Moderato

Zang

1. Ge - lijk een das - ke zijt ge dik, ge - lijk een
2. Maar nu ge - was - sen ge daar zit, daar is geen
3. Ik hef je op d'ok - sel - kes om - hoog, ik zie een

Piano

mf *p*

5

kwar - tel - ke van kwik, ge - lijk een moor - ke soms zo
en - gel - ke zo wit, daar is geen lam - me - ke zo
ster - re - ke in elk oog, en voor mijn ar - moe word ik

8

zwart, mijn kleen, kleen doch - ter - ke, mijn hart! Ge - lijk een
zoet, mijn kleen, kleen doch - ter - ke, mijn bloed! Daar is geen
blind, mijn kleen, kleen doch - ter - ke, mijn kind! En voor mijn

11

moor - ke soms zo zwart, mijn kleen, kleen doch-ter-ke, mijn hart!
lam - me - ke zo zoet, mijn kleen, kleen doch-ter-ke, mijn bloed!
ar - moe word ik blind, mijn kleen, kleen doch-ter-ke, mijn kind!

Mijn hart, vol hoge kameren

René De Clercq (1877-1932)

René De Clercq (1877-1932)

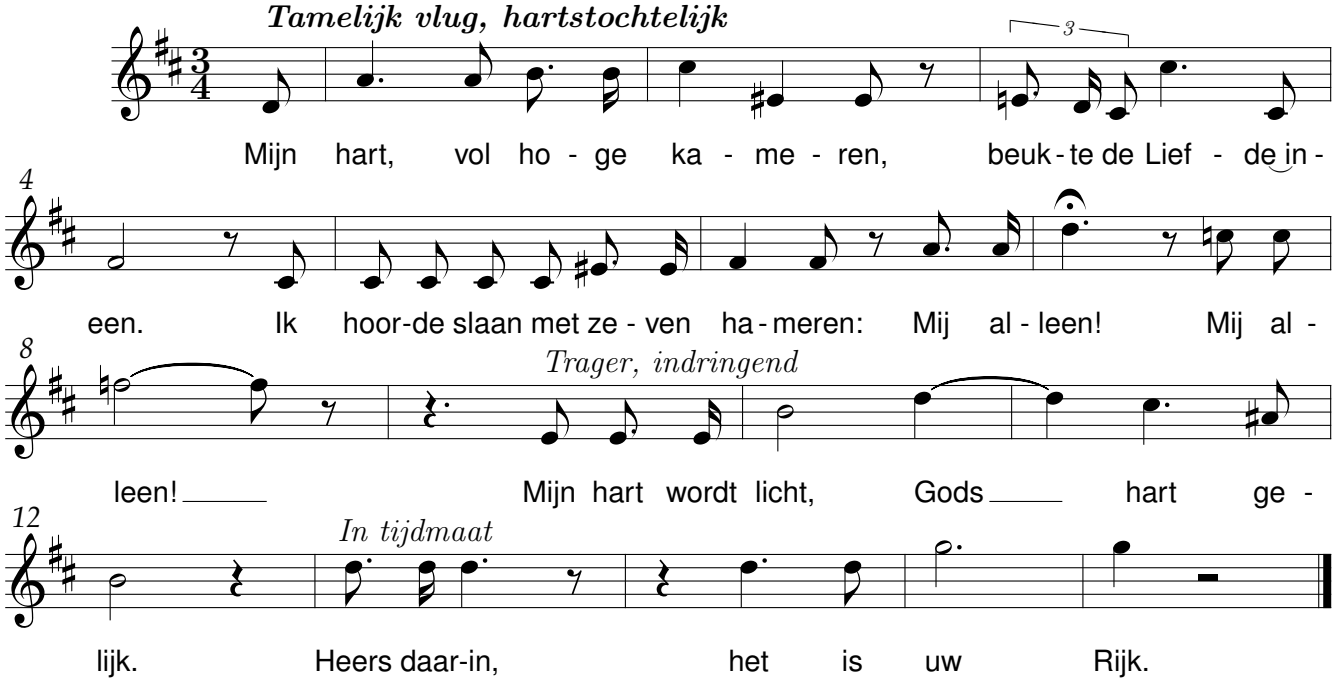

De liedekens, die geerne komen

René De Clercq

René De Clercq (1877-1932)

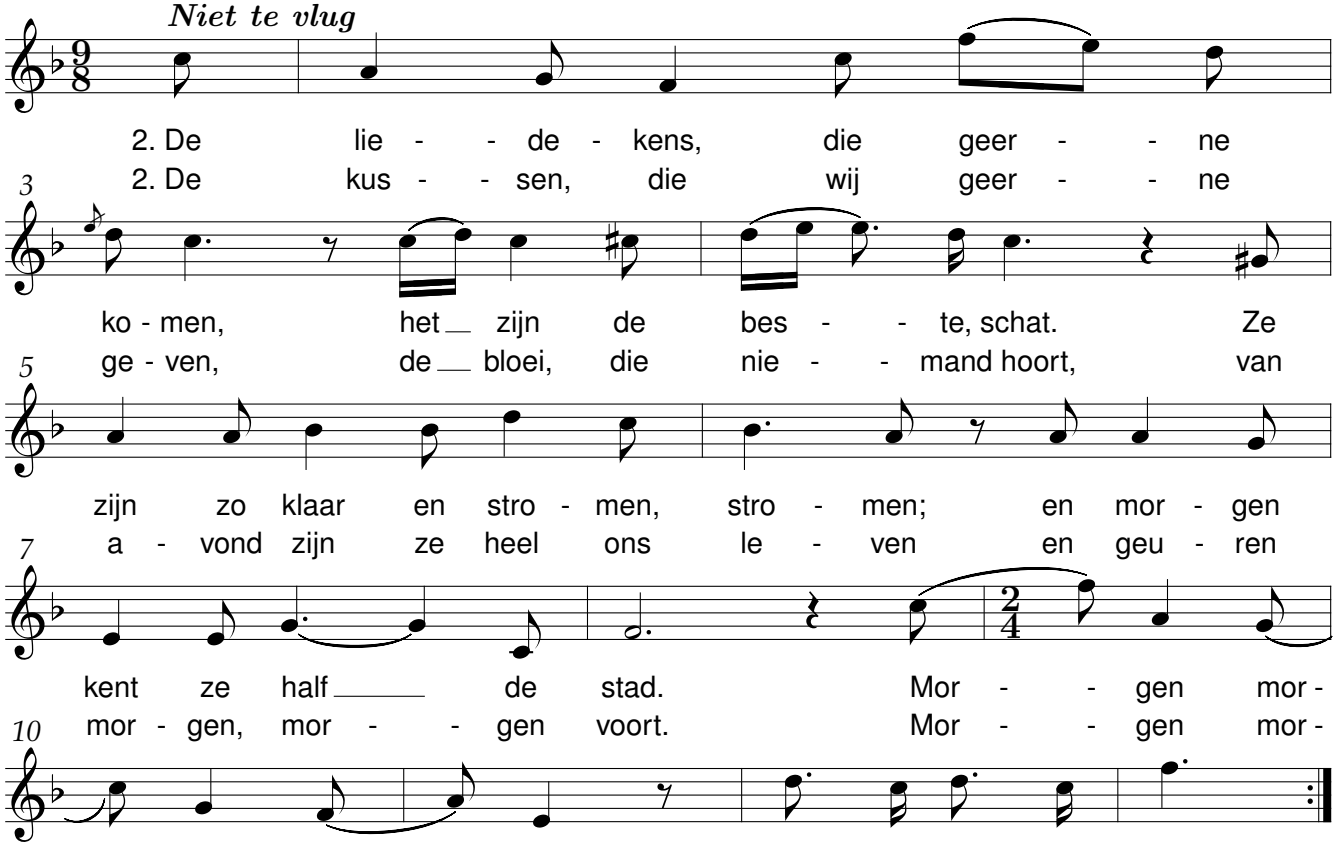

Mijn ventje slaapt

René De Clercq (1877-1932)

René De Clercq (1877-1932)

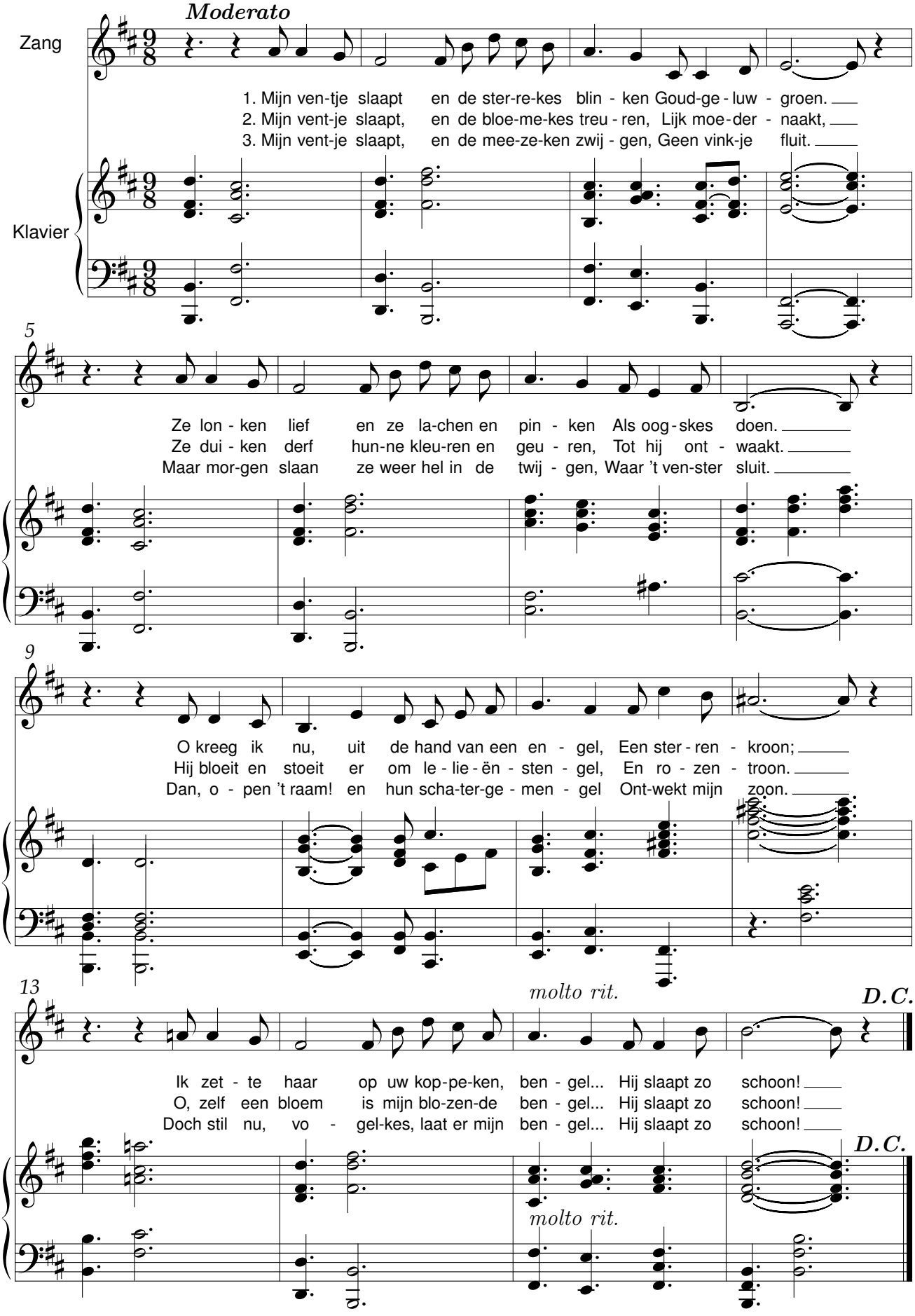

Moederke alleen

René De Clercq (1877-1932)

René De Clercq (1877-1932)
bew. Lieven Duvosel

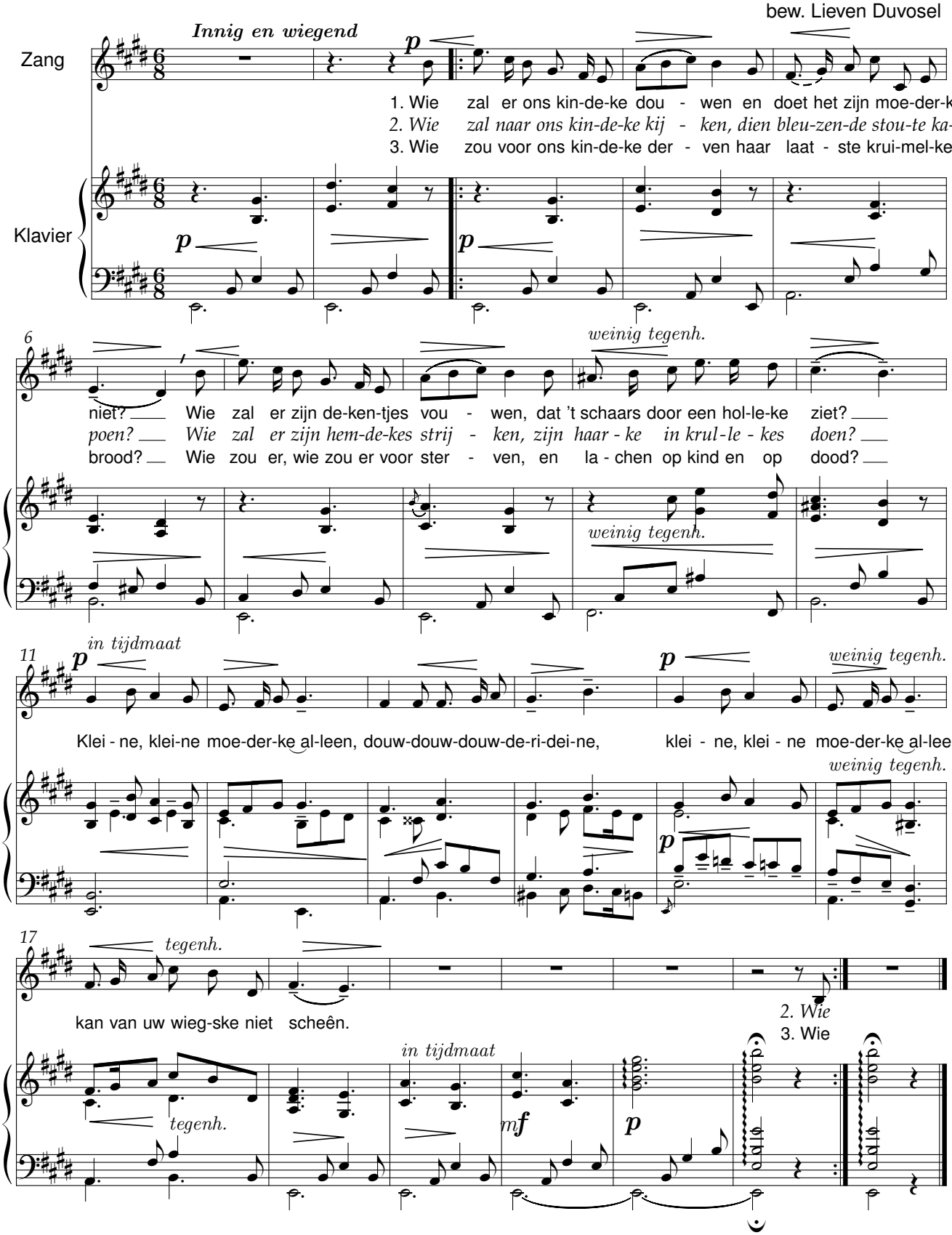

Molenaars dochterke

René De Clercq (1877-1932)

René De Clercq (1877-1932)
bew. Lieven Duvosel

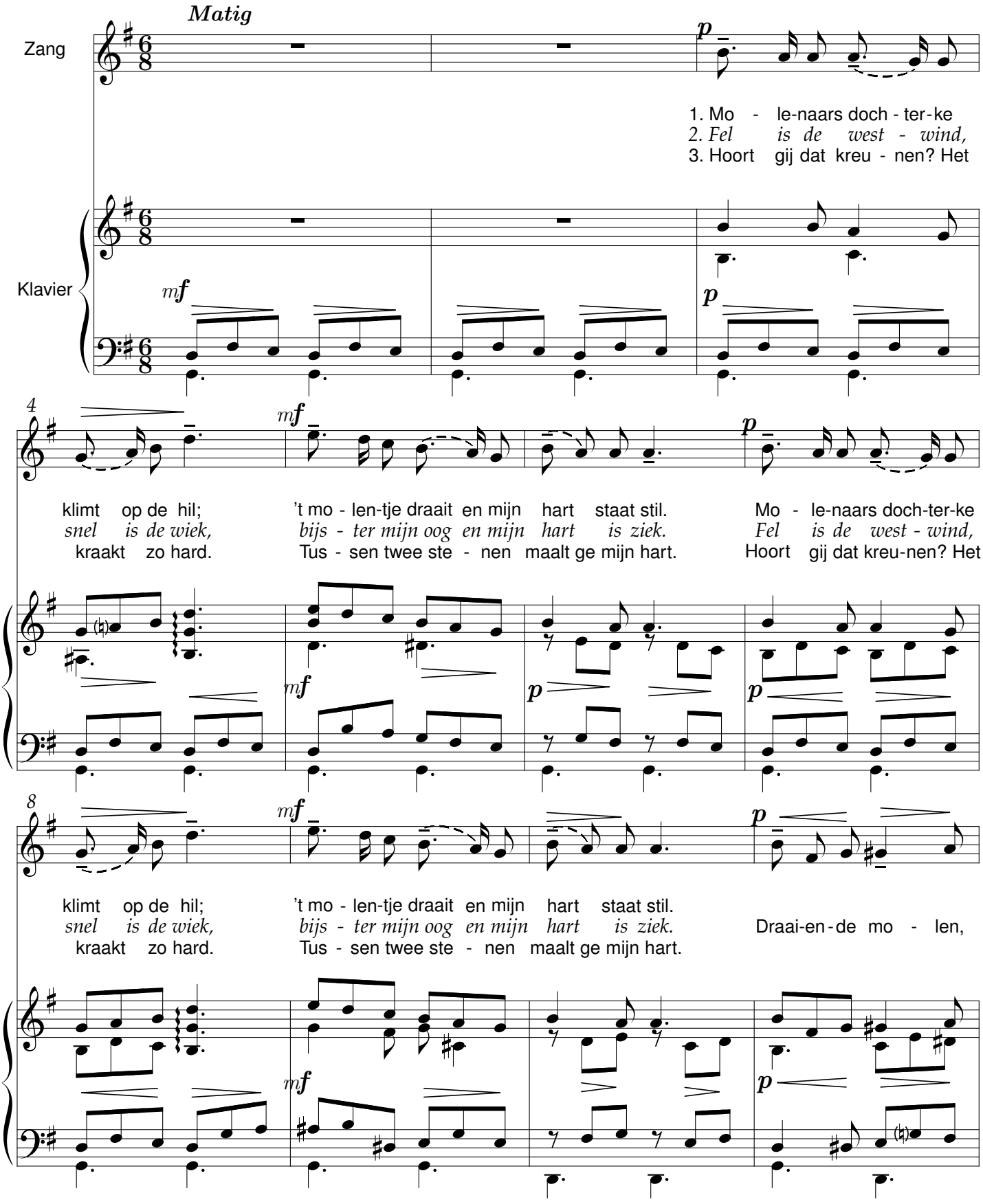

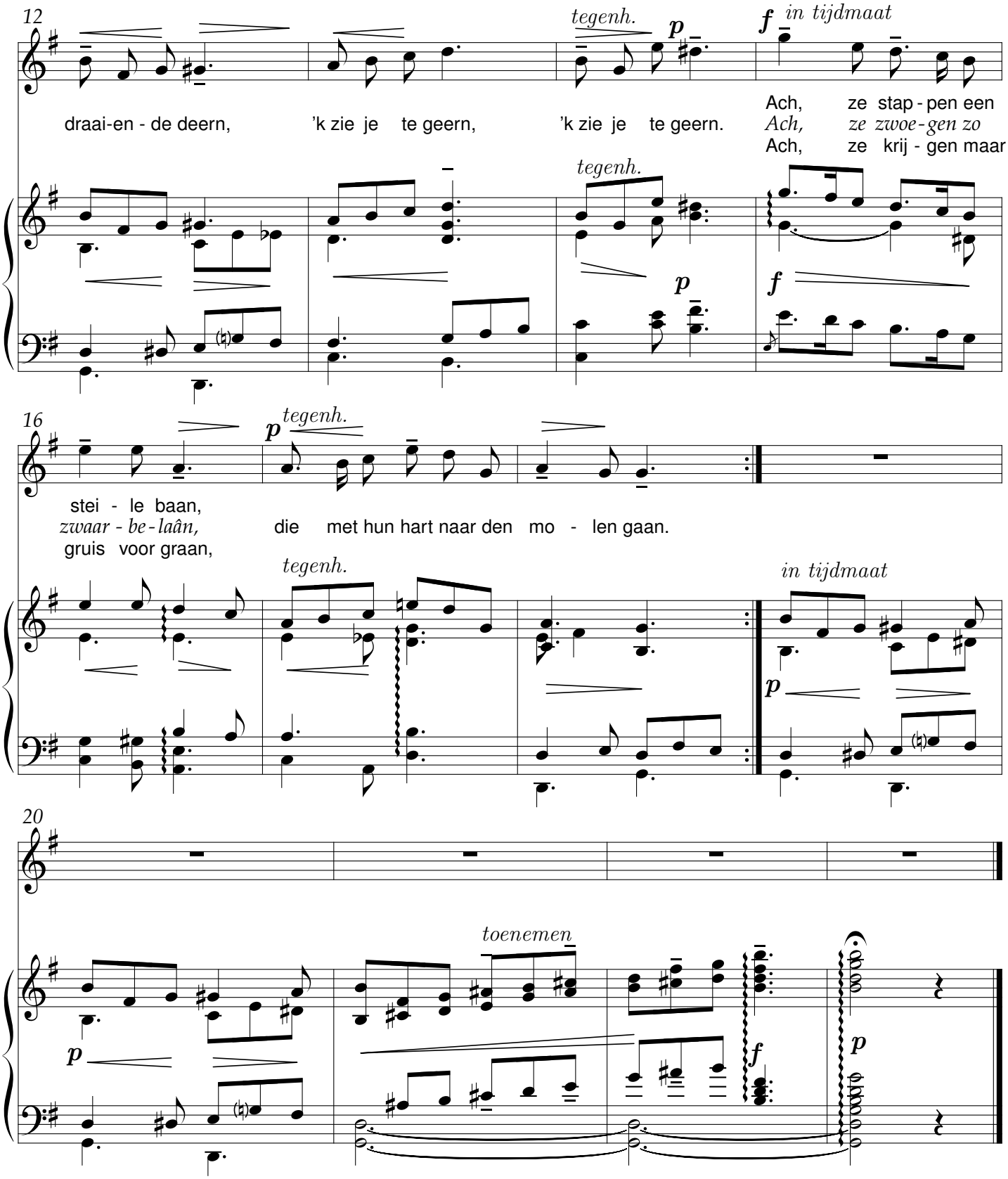
12
tegenh.
p
f in tijdmaat
draai-en - de deern, 'k zie je te geern, 'k zie je te geern.
Ach, ze stap - pen een
Ach, ze zwoe - gen zo
Ach, ze krij - gen maar
tegenh.
p
f
16
p tegenh.
stei - le baan,
zwaar - be - laân,
gruis voor graan,
die met hun hart naar den mo - len gaan.
tegenh.
in tijdmaat
p
20
toenemen
p
f
p

Naar broedren

René De Clercq (1877-1932)

René De Clercq (1877-1932)

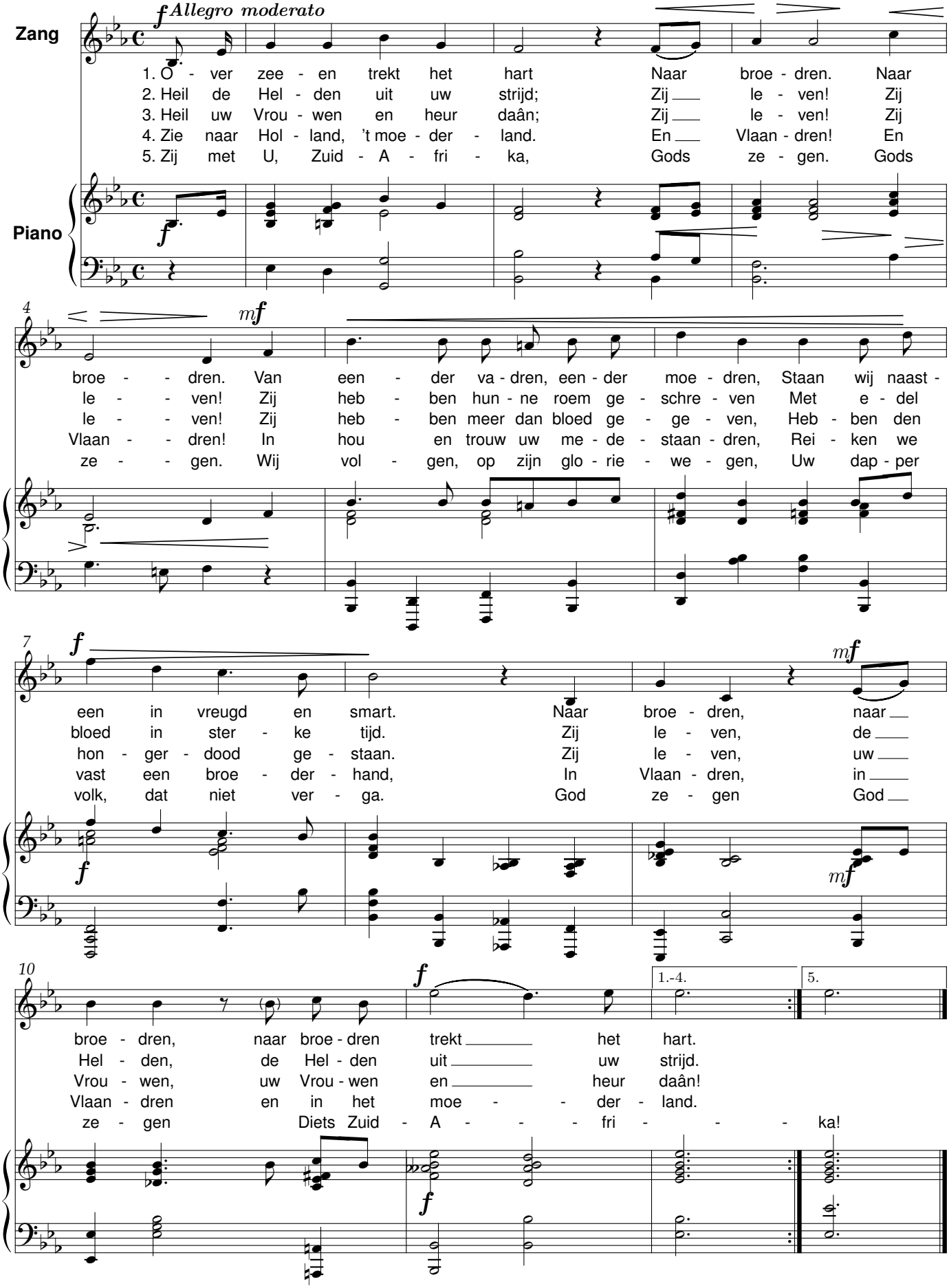

Naar Frankrijk

René De Clercq (1877-1932)

René De Clercq (1877-1932)

Moderato

Zang

Rijst te land de el - len - de, Brandt de zon het hoogst, Frank-rijk bin - nen tiegt de
't Gaat er op een snij - den. Hon - ger scherpt de zeis. Dub-bel loon vraagt dub-bel
Moest er één be - zwij - ken, God is daar ook thuis. Bij den Heer zijn de ar -

Piano

f

6

p

ben - de Om den gou - den oogst. Hun dorp-je niet, hun Vlaan-dren
lij - den, Rust bij werk noch reis. Het slo - ven niet, het sla - ven
men rijken! Moe-der, kom, een kruis. Hun lief - de niet, hun le - ven

12

niet,
niet, Maar de ar-moe zijn ze beu. Een moe-dig lied, een laat-ste
niet,

18

1.-2.

lied! Dan, moe-der-ke, a - dieu!

3.

lied! Dan, moe-der-ke, a - dieu!

D.C.

pp

Naar geen ander

René De Clercq (1877-1932)

René De Clercq (1877-1932)
vierstemmige bewerking: Didier Debels (2007)

Allegro (MM ♩ = c.120)

S.
A.

'k Zie je toch zo ge - ren, Griet; dol - le ding, dol - le deern; als ge naar een an - der ziet,

T.
B.

'k zie je toch zo geern. 'k·Zie je toch zo ge - ren, Griet; dol - le dol - le deern; als ge naar een

an - der ziet, 'k zie je toch zo geern. Luis-ter op mijn har - te-ke, luis - ter hard, luis - ter goed,

of je daar geen smar-te-ke met me de-len moet. Had ik maar uw mon-de-ke niet zo lang,

niet zo breed, meid, daar is geen zon - de - ke dat ik lie - ver deed. Had ik maar uw

mon-de-ke niet zo lang, zo breed, meid, daar is geen zon-de-ke dat ik lie - ver deed.

Naar geen ander

René De Clercq (1877-1932)

René De Clercq (1877-1932)
bew. Lieven Duvosel

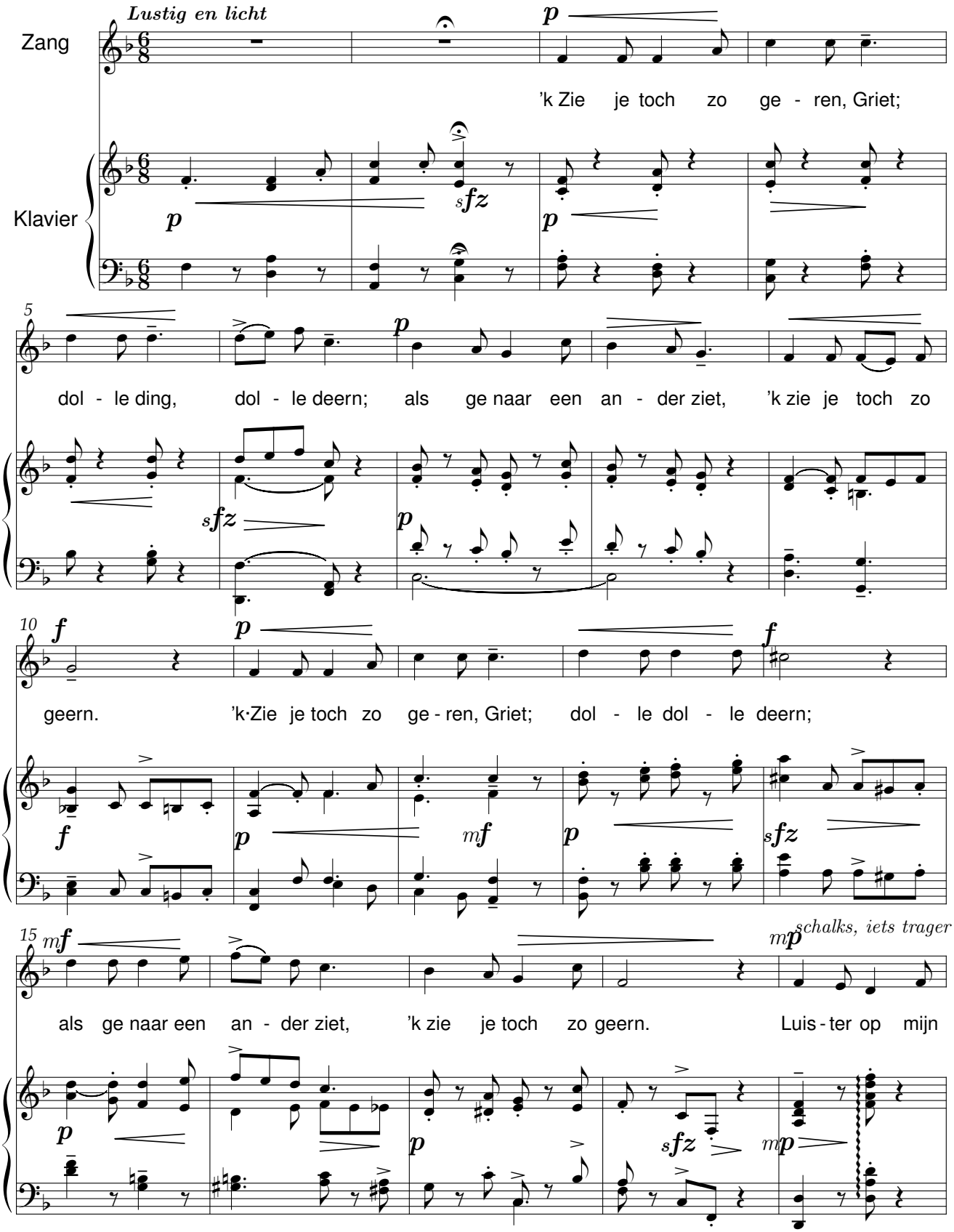

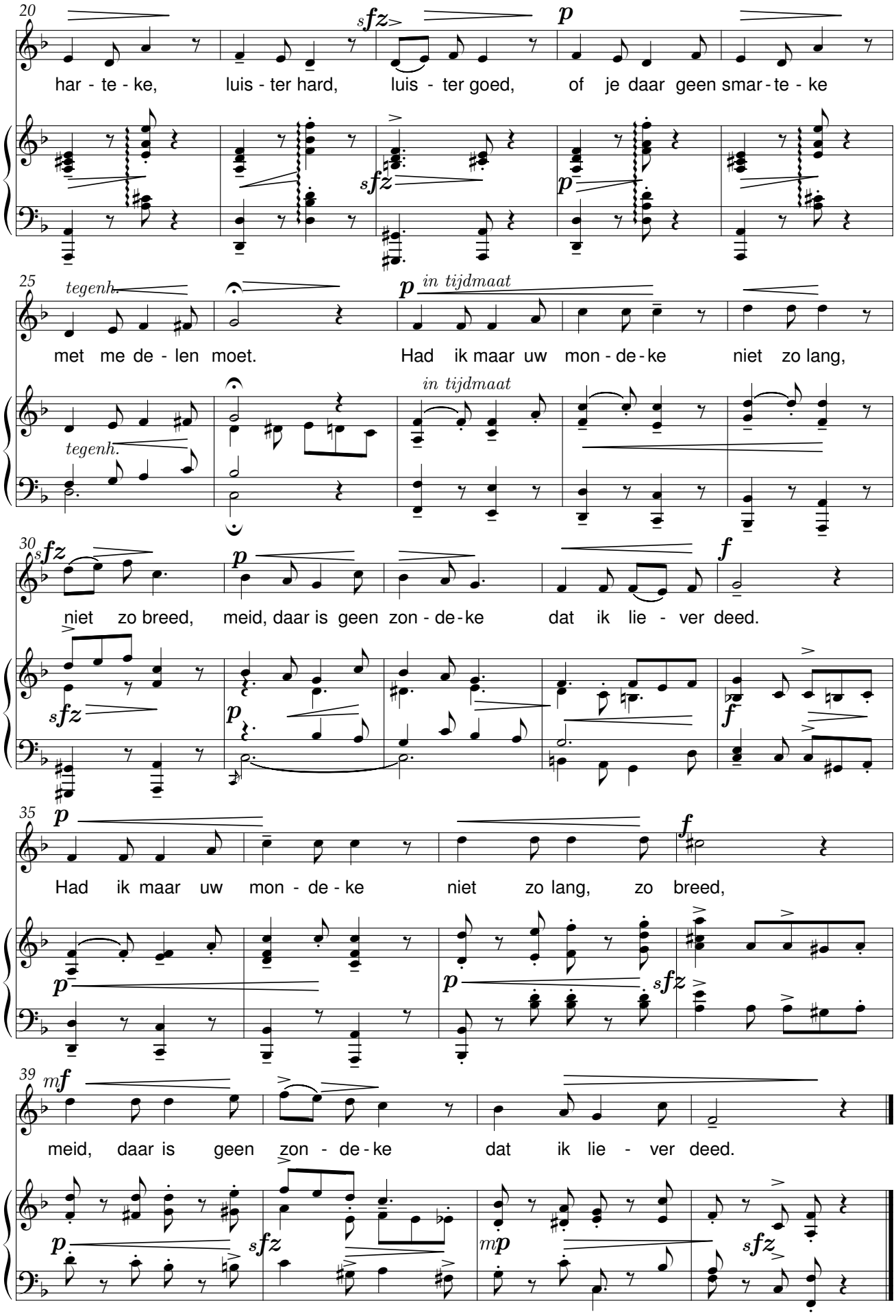
20
har - te - ke, luis - ter hard, luis - ter goed, of je daar geen smar - te - ke
25
tegenh.
met me de - len moet. Had ik maar uw mon - de - ke niet zo lang,
in tijdmaat
30
niet zo breed, meid, daar is geen zon - de - ke dat ik lie - ver deed.
35
Had ik maar uw mon - de - ke niet zo lang, zo breed,
39
meid, daar is geen zon - de - ke dat ik lie - ver deed.

Nachtlied

René De Clercq (1877-1932)

René De Clercq (1877-1932)

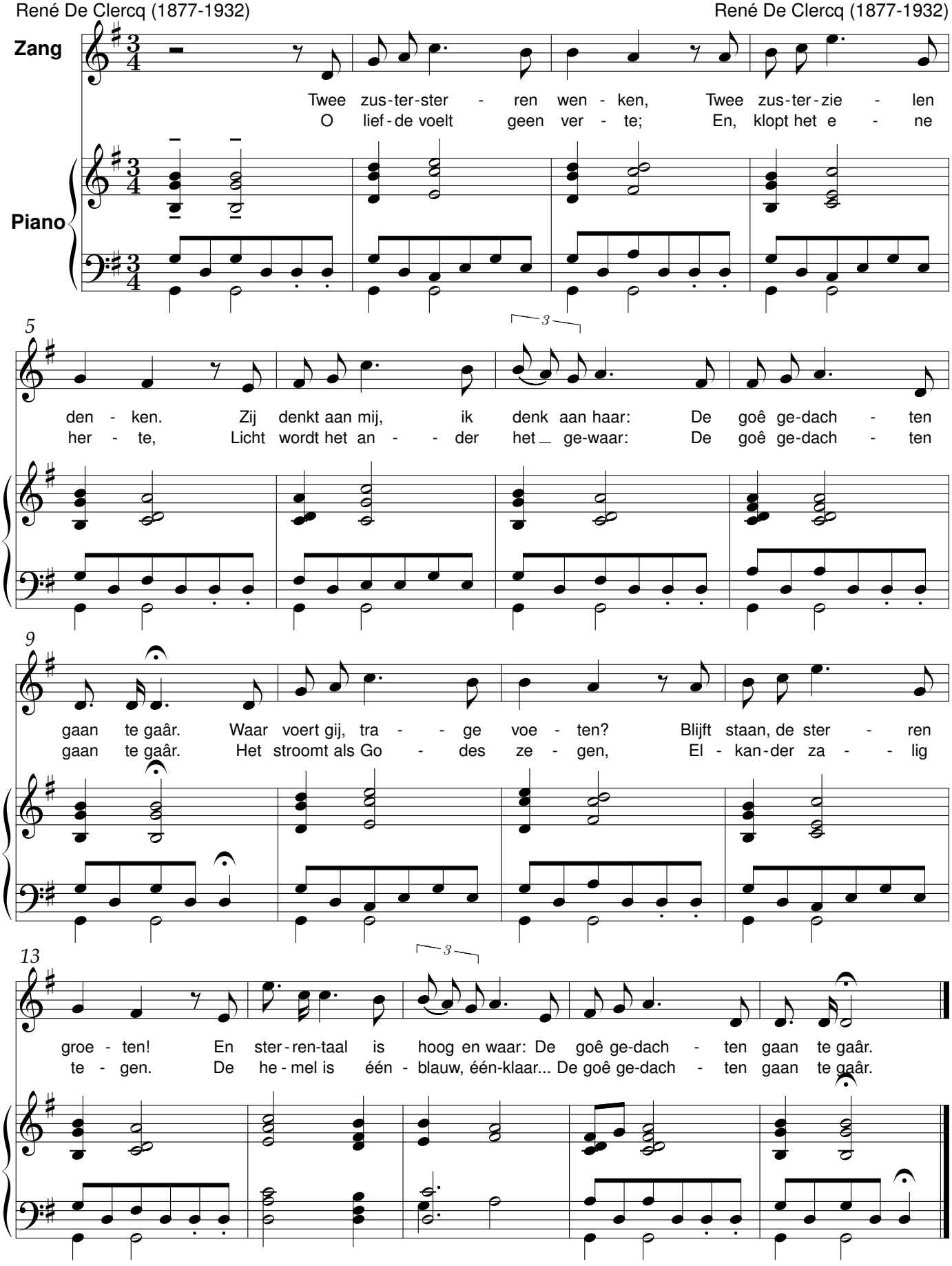

Nachtnachtegaal

De halve maan, de helft der sterren

René De Clercq (1877-1932)

René De Clercq (1877-1932)

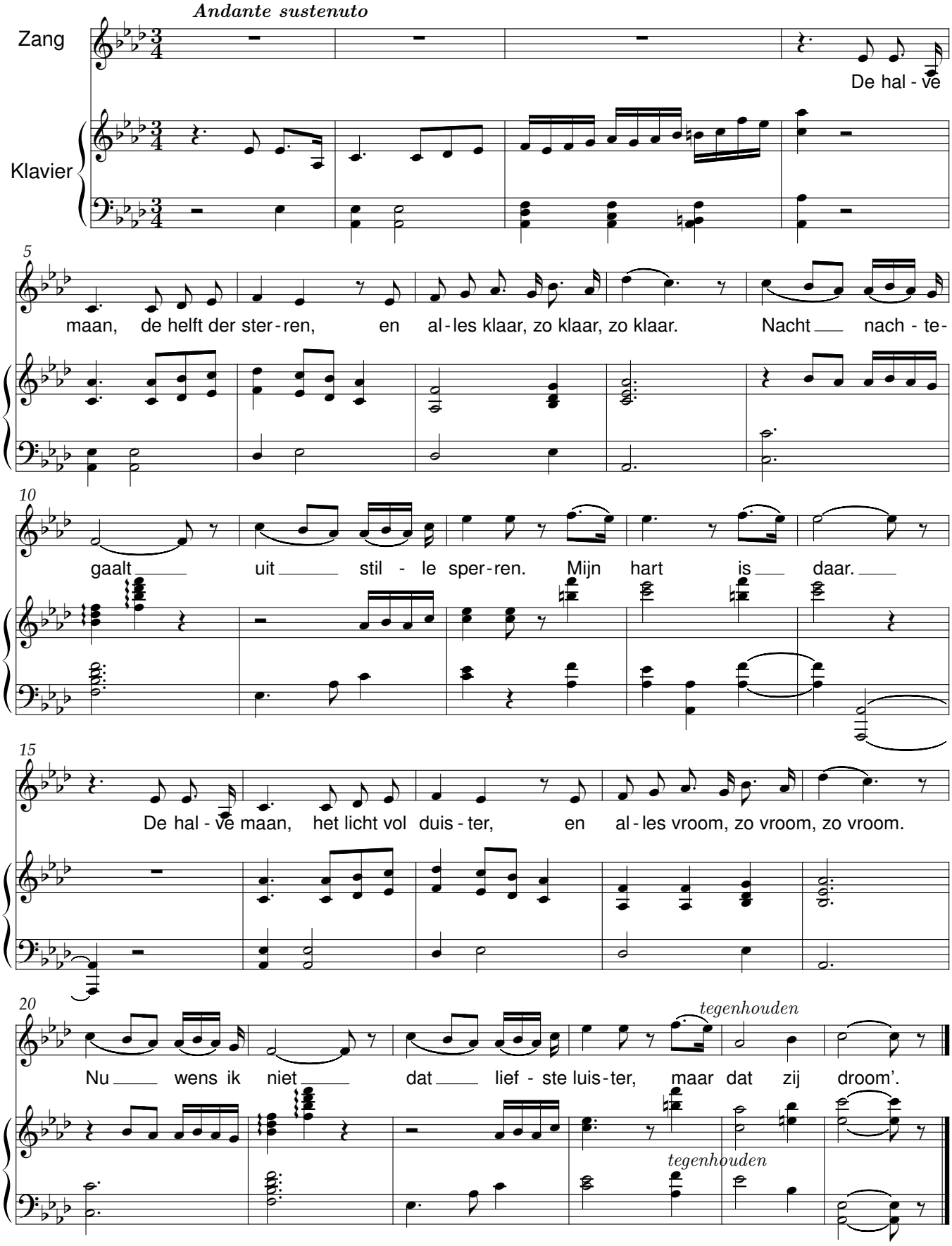

Nederland, mijn land geworden

René De Clercq (1877-1932)

René De Clercq (1877-1932)

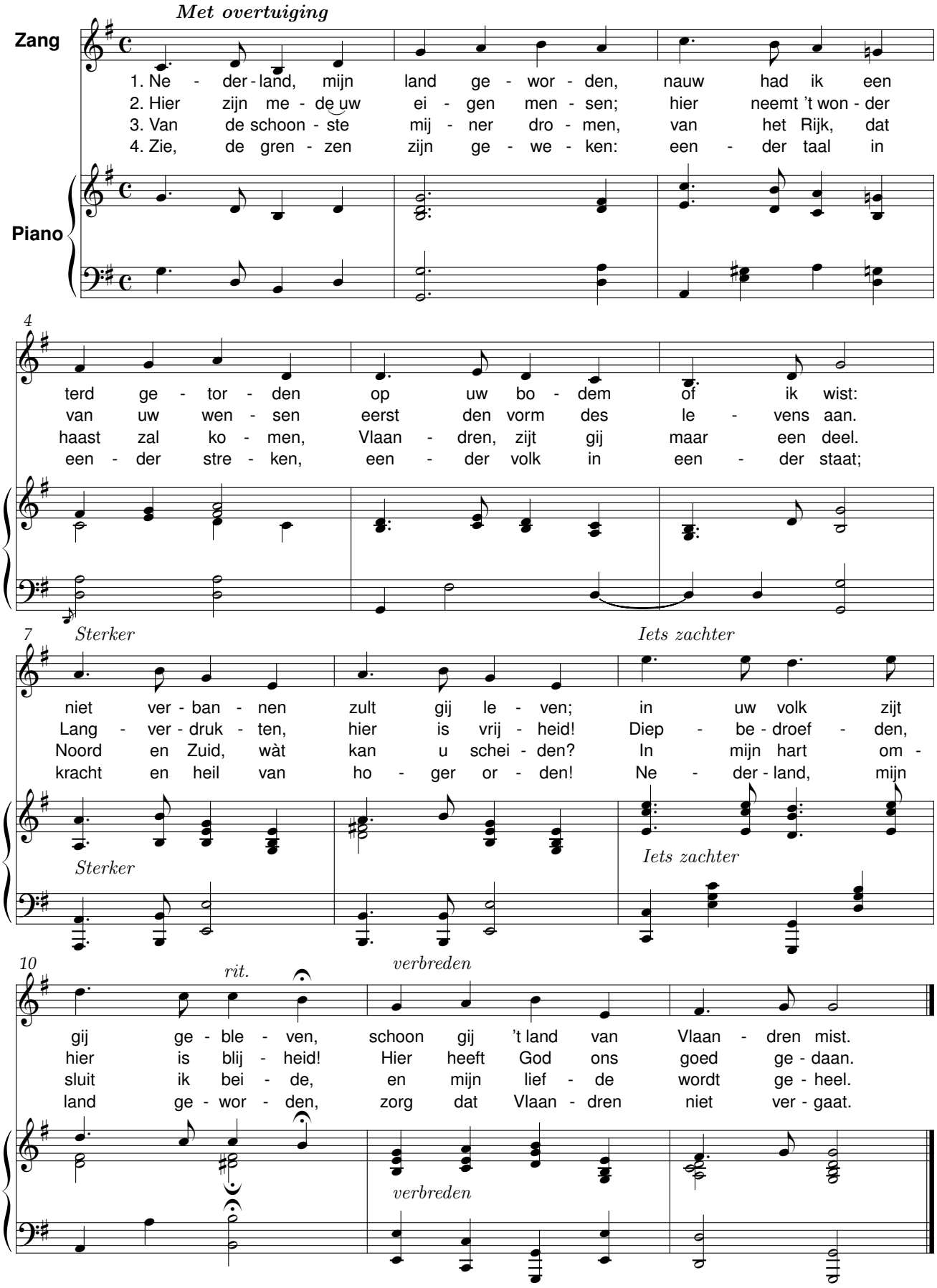

Nieuwe mei

René De Clercq (1877-1932)

René De Clercq (1877-1932)

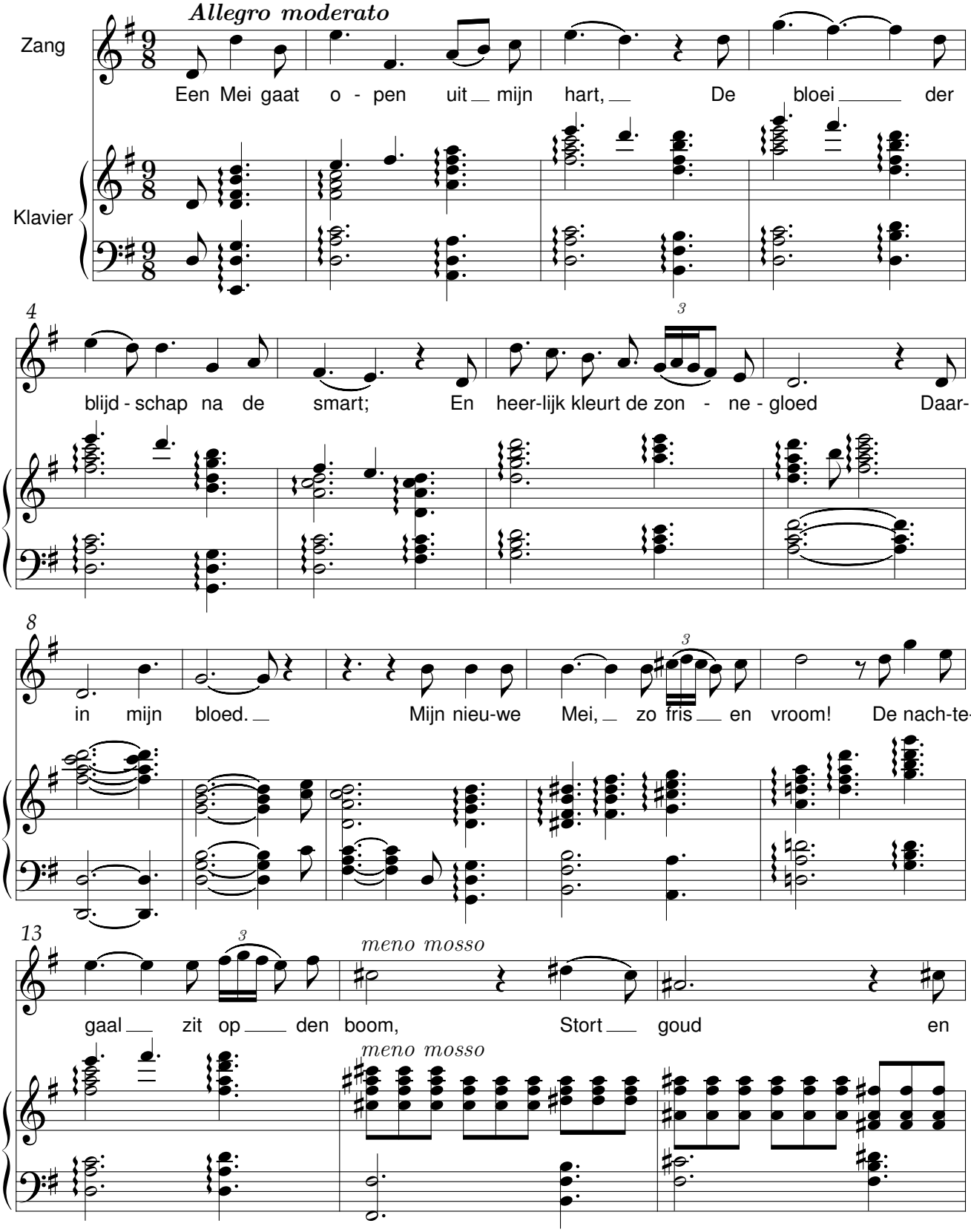

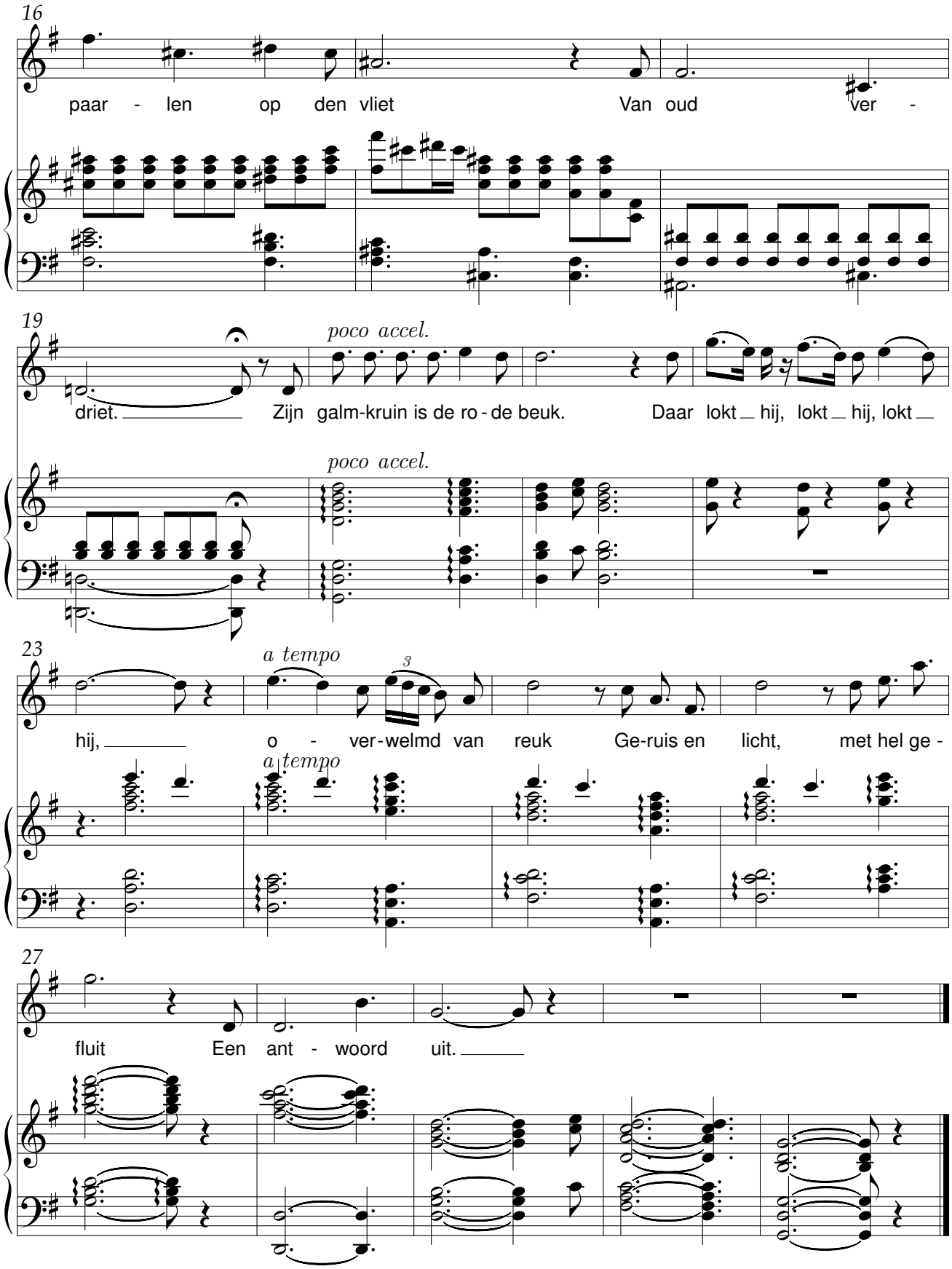
16
paar - len op den vliet Van oud ver -
19
poco accel.
driet. Zijn galm-kruin is de ro - de beuk. Daar lokt hij, lokt hij, lokt
poco accel.
23
a tempo
3
hij, o - ver-welmd van reuk Ge-ruis en licht, met hel ge -
a tempo
27
fluit Een ant - woord uit.

Nu brengt de Mei

René De Clercq (1877-1932)

René De Clercq (1877-1932)

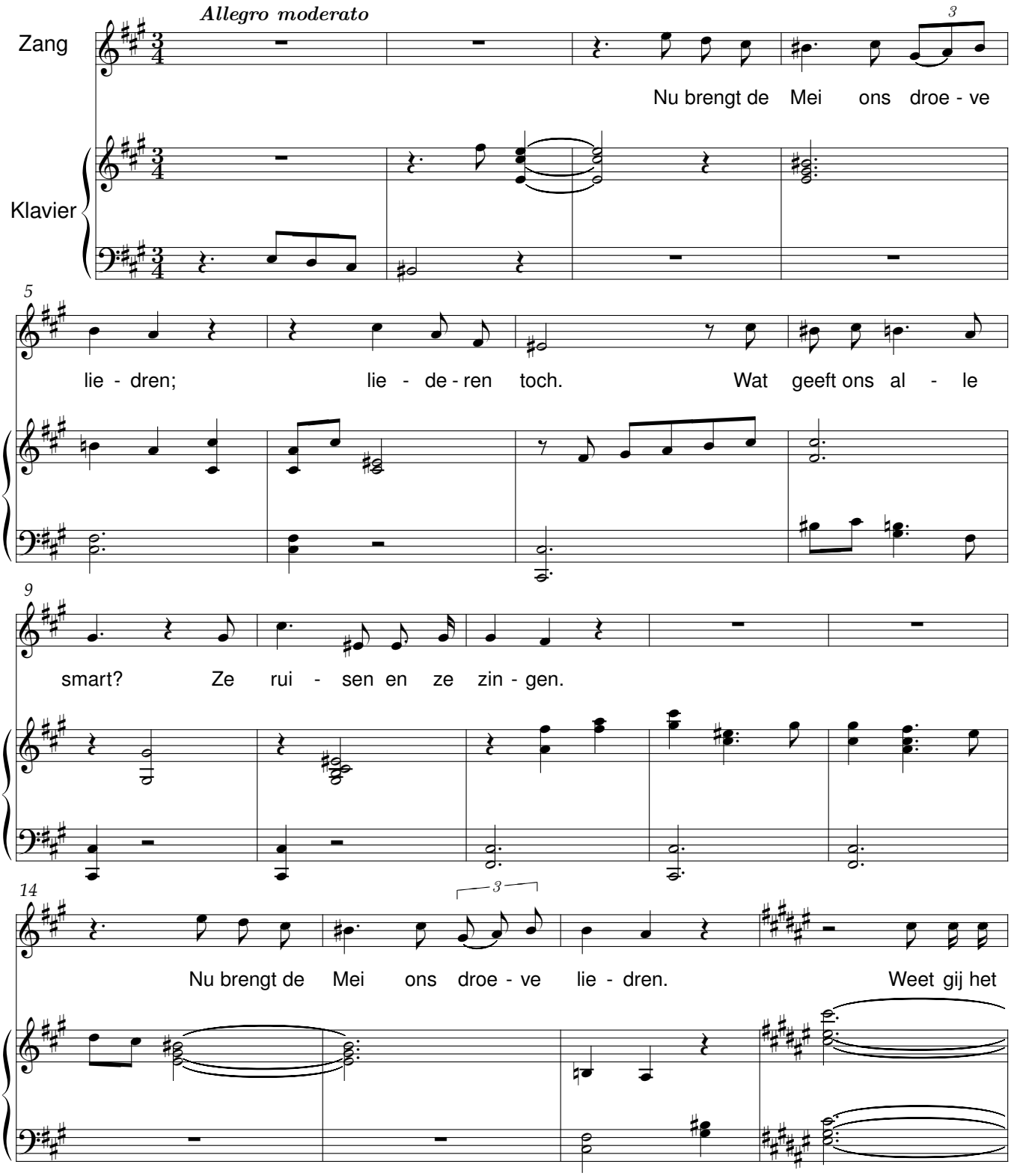

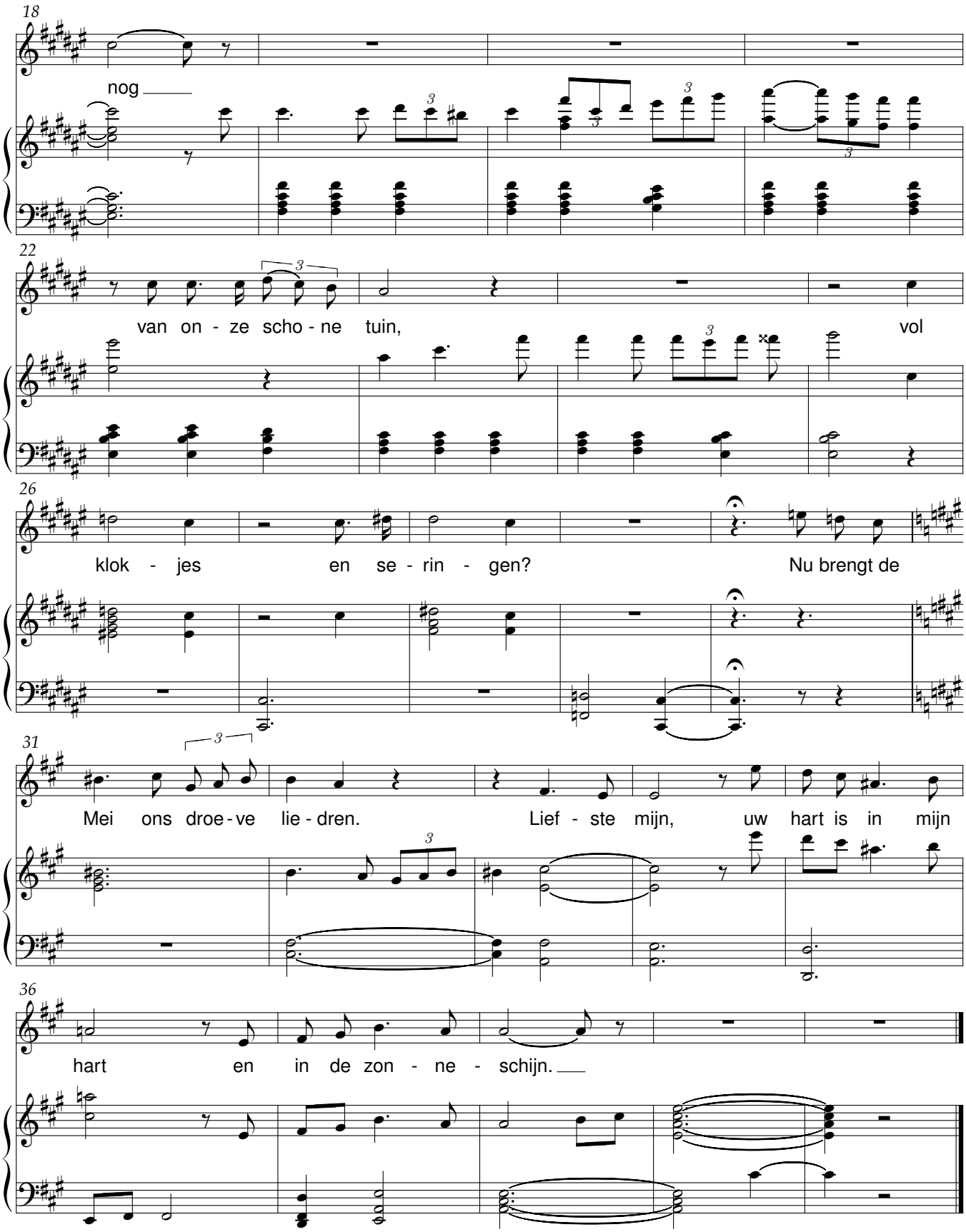
18
nog
22
van on - ze scho - ne tuin,
vol
26
klok - jes en se - rin - gen?
Nu brengt de
31
Mei ons droe - ve lie - dren.
Lief - ste mijn, uw hart is in mijn
36
hart en in de zon - ne - schijn.

O, als de liefde wederkeert

René De Clercq (1877-1932)

René De Clercq (1877-1932)

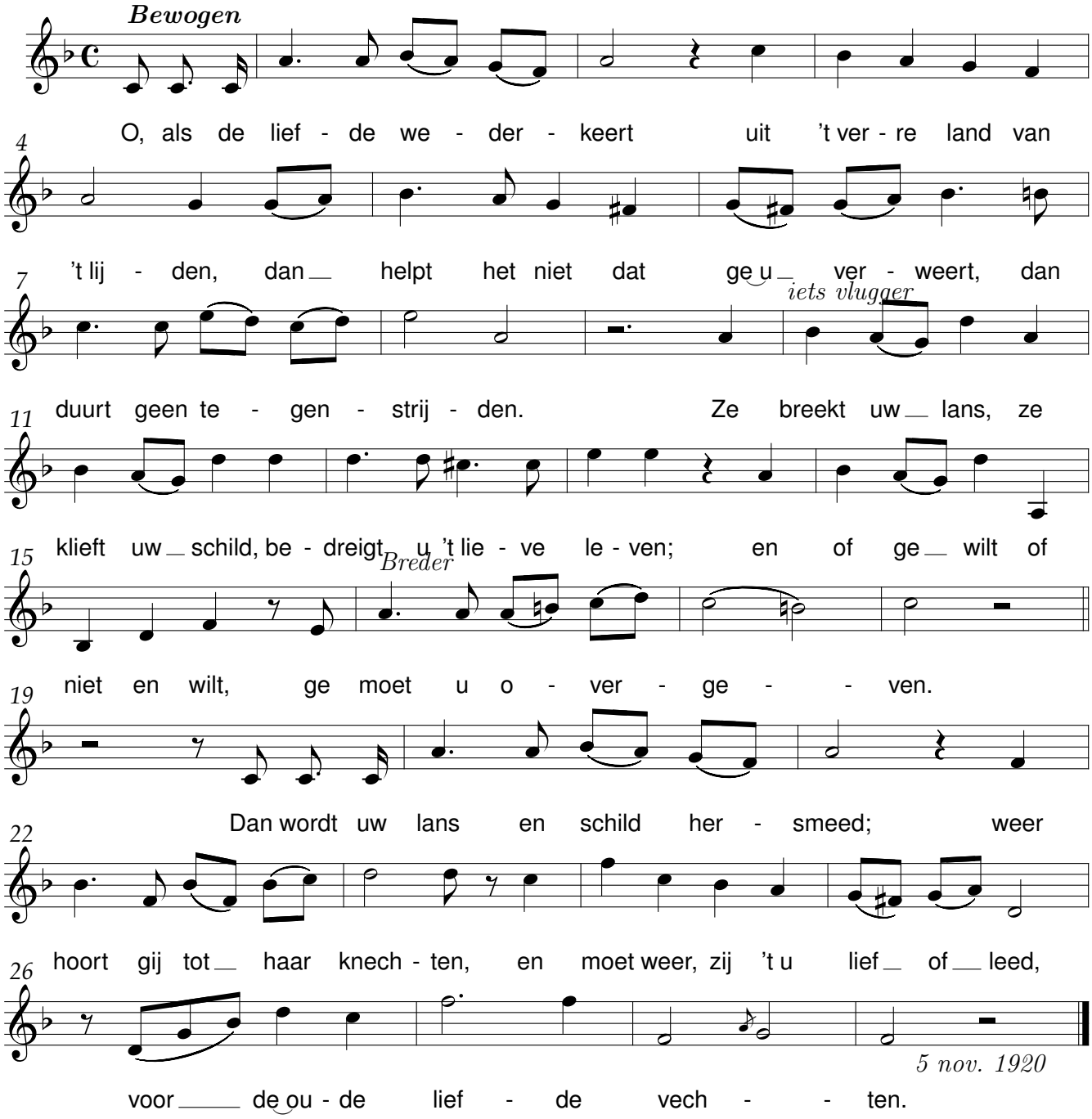

O edele minne

René De Clercq (1877-1932)

René De Clercq (1877-1932)

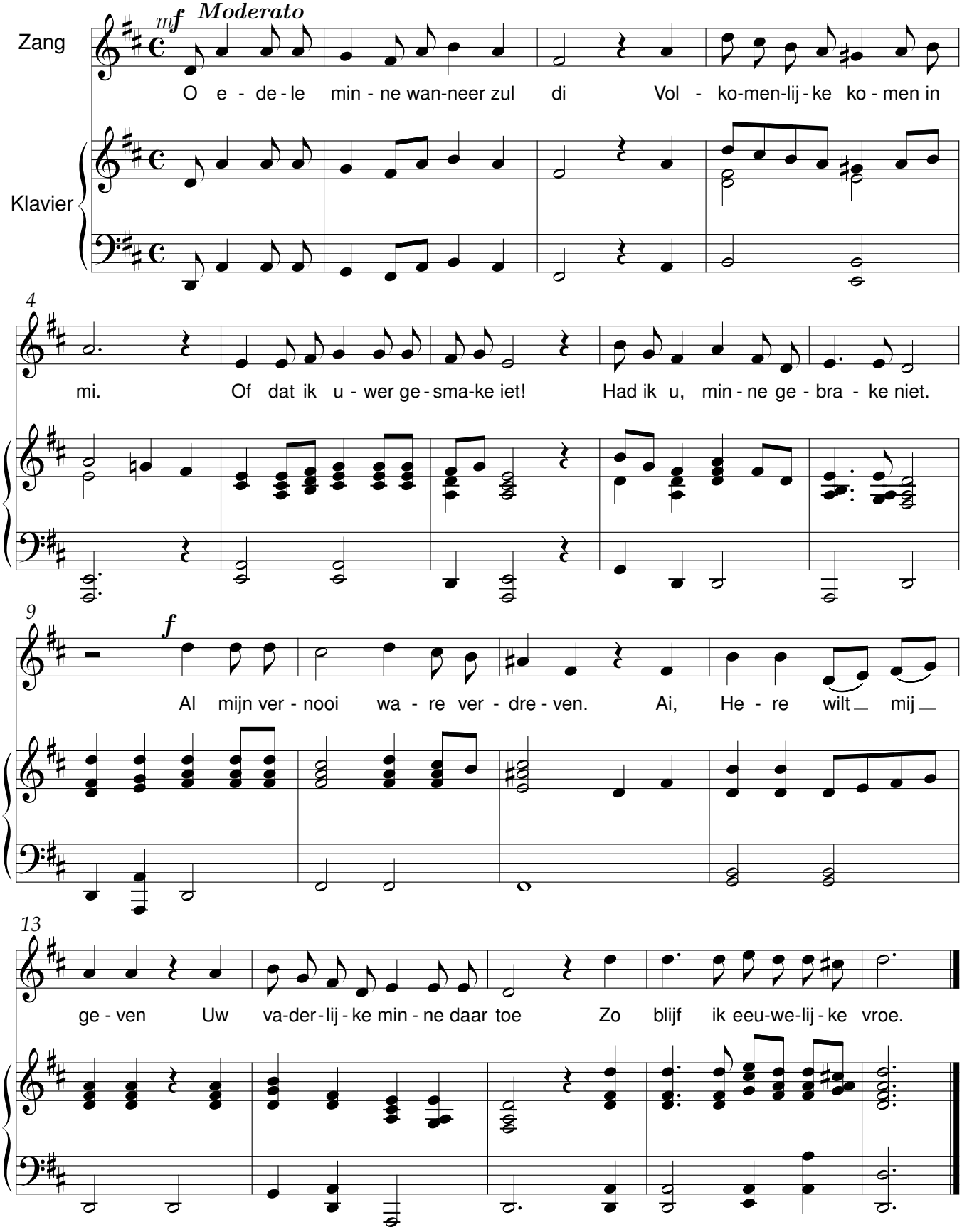

O edele minne

René De Clercq (1877-1932)

René De Clercq (1877-1932)
bew. Jozef Moerman

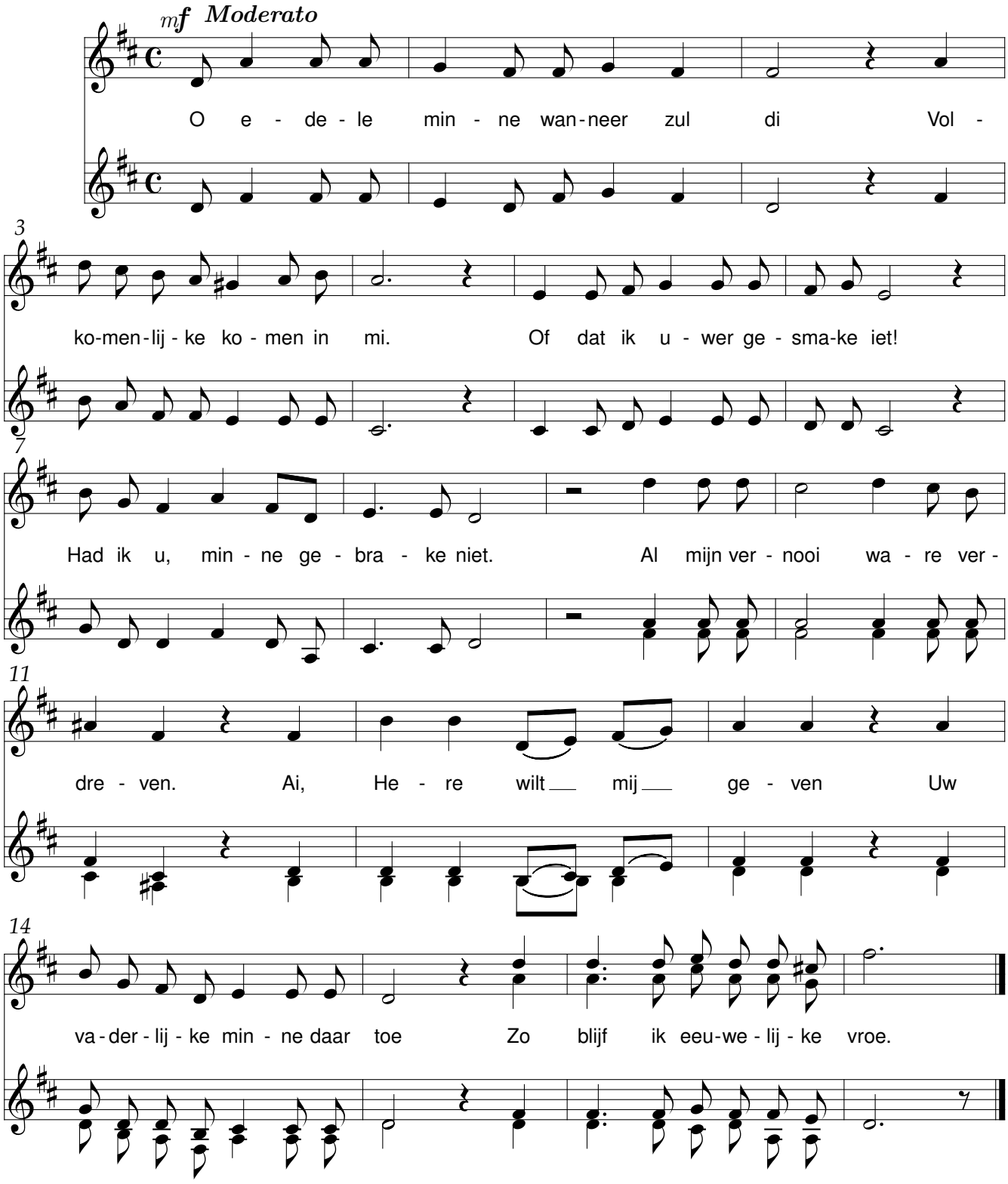

Op het stuk

René De Clercq (1877-1932)

René De Clercq (1877-1932)
bew. Lieven Duvosel

Vlug en krachtig

Zang

Klavier

1. Dzing - rusch... De zon - ne bijt.
2. Dzing - rusch... Mijn pik - ke schaardt.
3. Dzing - rusch... 't Is in ak-koord.

Dzing - rusch... De pik - ke snijdt. Het ko-ren gaat o - ver, de sne-de gaat o - ver. De
Dzing - rusch... Mijn vin - ger blaart. We drui-pen van 't zweet en de zon-ne steekt fel - der We
Dzing - rusch... Ge - vie - rig voort. En neer-stig maar, zon-der te mor-ren of mik - ken. Ge -

ke-len zijn he-ser en de o-ren zijn do - ver.
beu-len ons dood om wat pap en een pel - der.
bo-gen, een-ba-re - lijk pik-ken is pik - ken!

Dzing - rusch... Al - hier, al-hier!

klagend *tegenh.* *in tijdmaat*

Dzing-rusch... Een zeu - pe bier! De boer is een be - lo - - - ver! ___
't Is koel - der in den kel - - - der! ___
Of an - ders wij ver - stik - - - ken. ___

tegenh. *in tijdmaat*

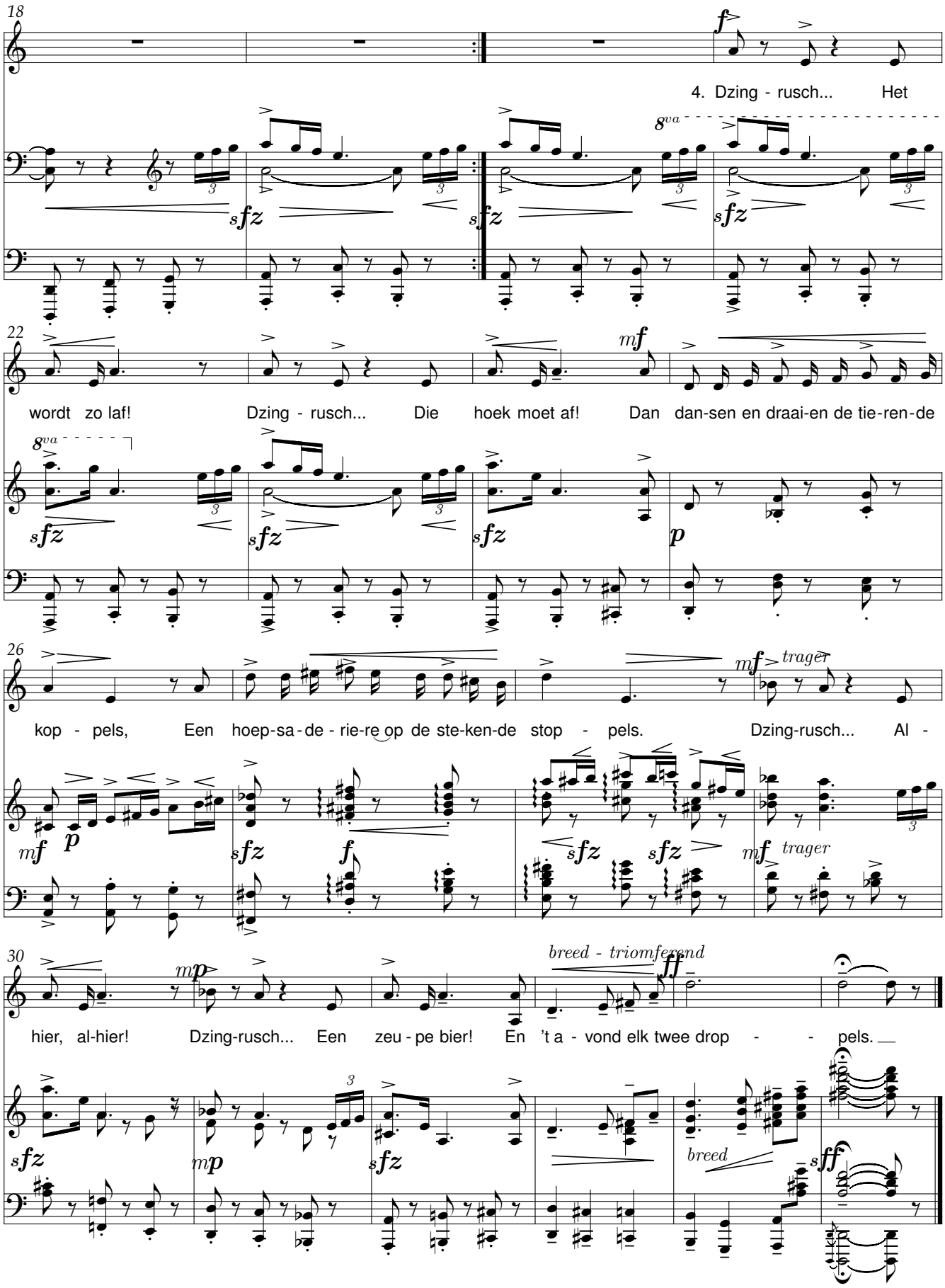
18
4. Dzing - rusch... Het
22
wordt zo laf! Dzing - rusch... Die hoek moet af! Dan dan-sen en draai-en de tie-ren-de
26
kop - pels, Een hoep-sa - de - rie-re op de ste-ken-de stop - pels. Dzing-rusch... Al -
30
hier, al-hier! Dzing-rusch... Een zeu - pe bier! En 't a - vond elk twee drop - - pels.
trager
breed - triomferend
breed

Op kerstdag 1922

René De Clercq (1877-1932)

René De Clercq (1877-1932)

Aan mijn vrouw, mijn Ria (Haar 30ste geboortedag)

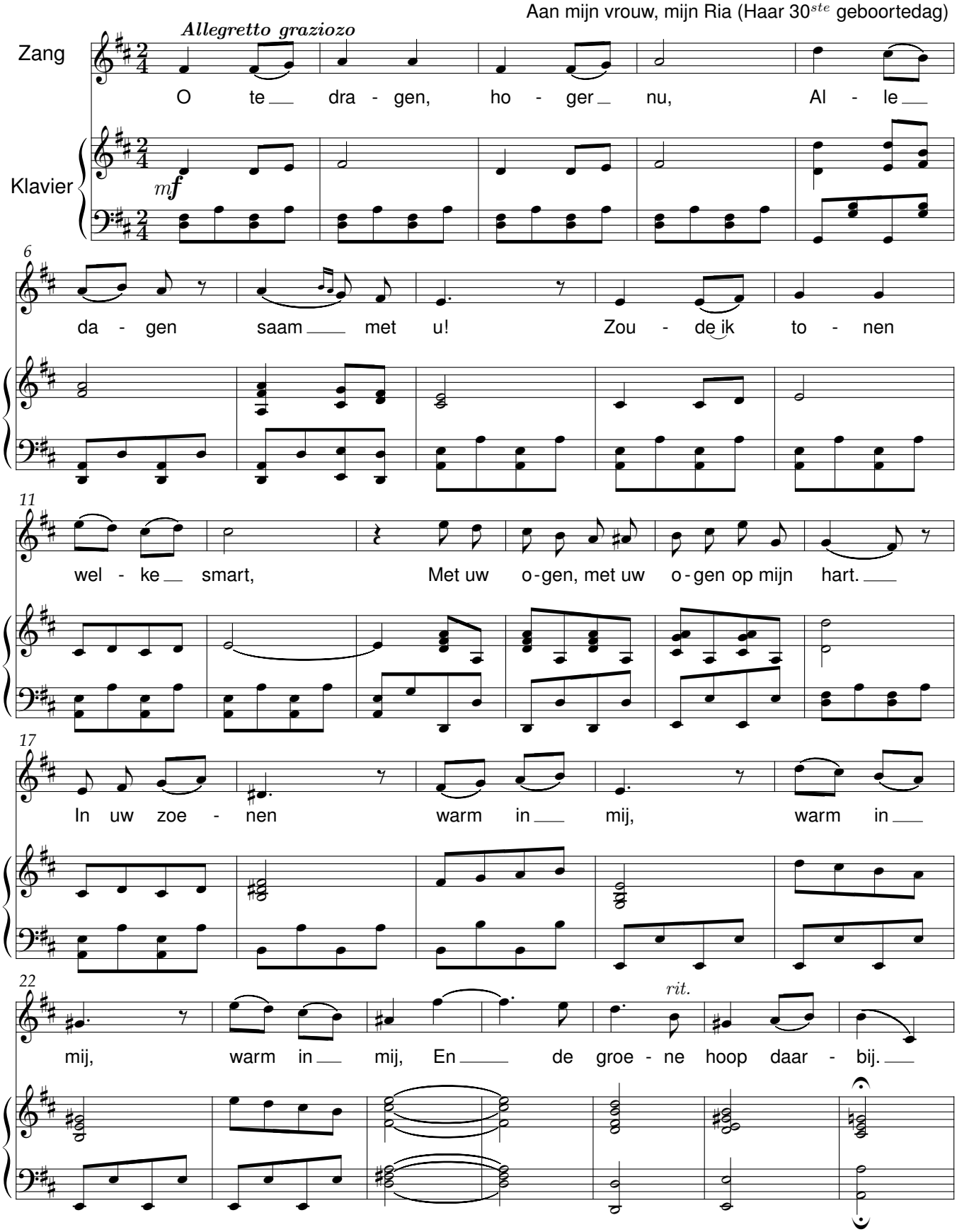

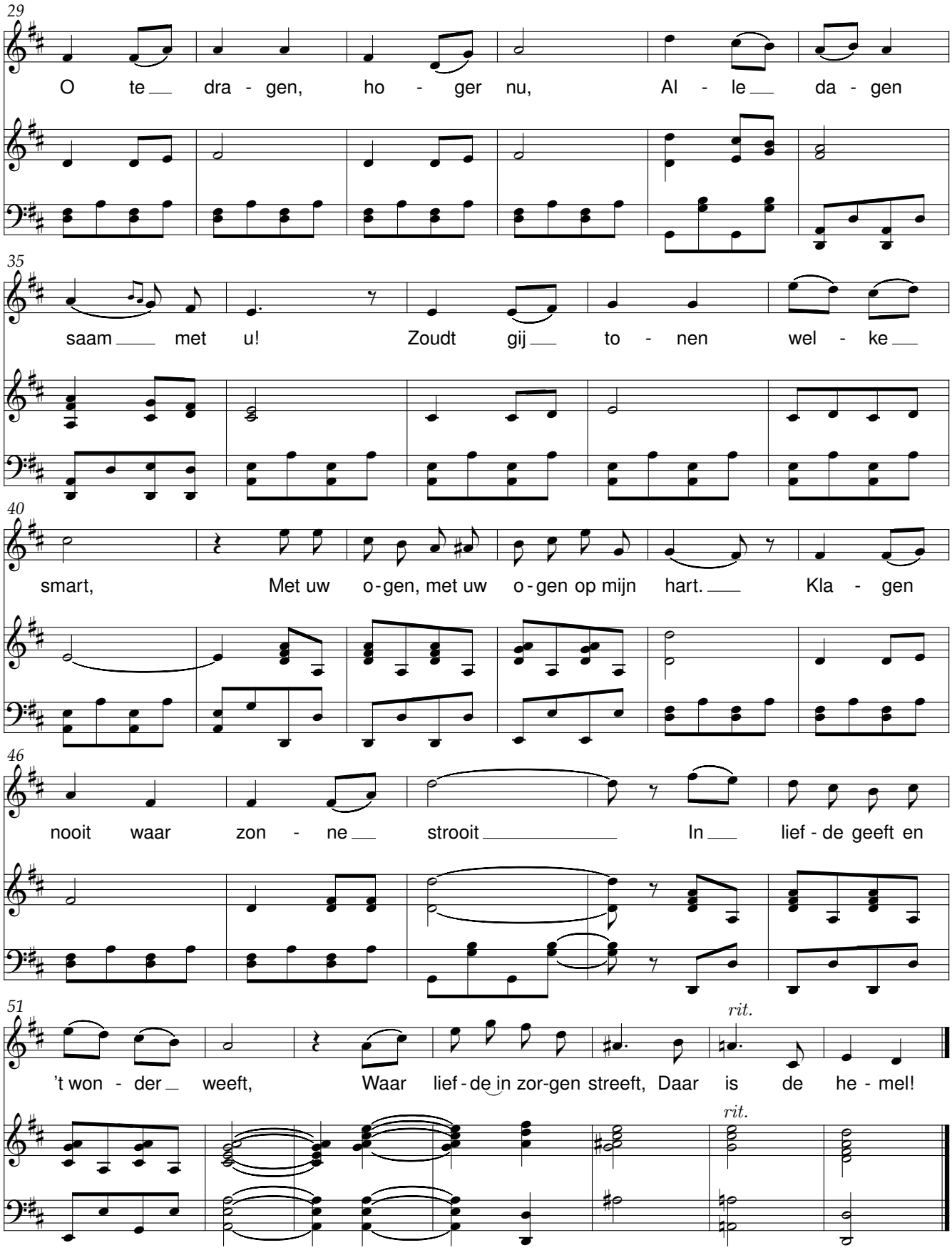
29
O te dra - gen, ho - ger nu, Al - le da - gen
35
saam met u! Zoudt gij to - nen wel - ke
40
smart, Met uw o-gen, met uw o-gen op mijn hart. Kla - gen
46
nooit waar zon - ne strooit In lief - de geeft en
51
't won - der weeft, Waar lief-de in zor-gen streeft, Daar is de he - mel!
rit.
rit.

Op Kerstdag is geboren

René De Clercq (1877-1932)

René De Clercq (1877-1932)

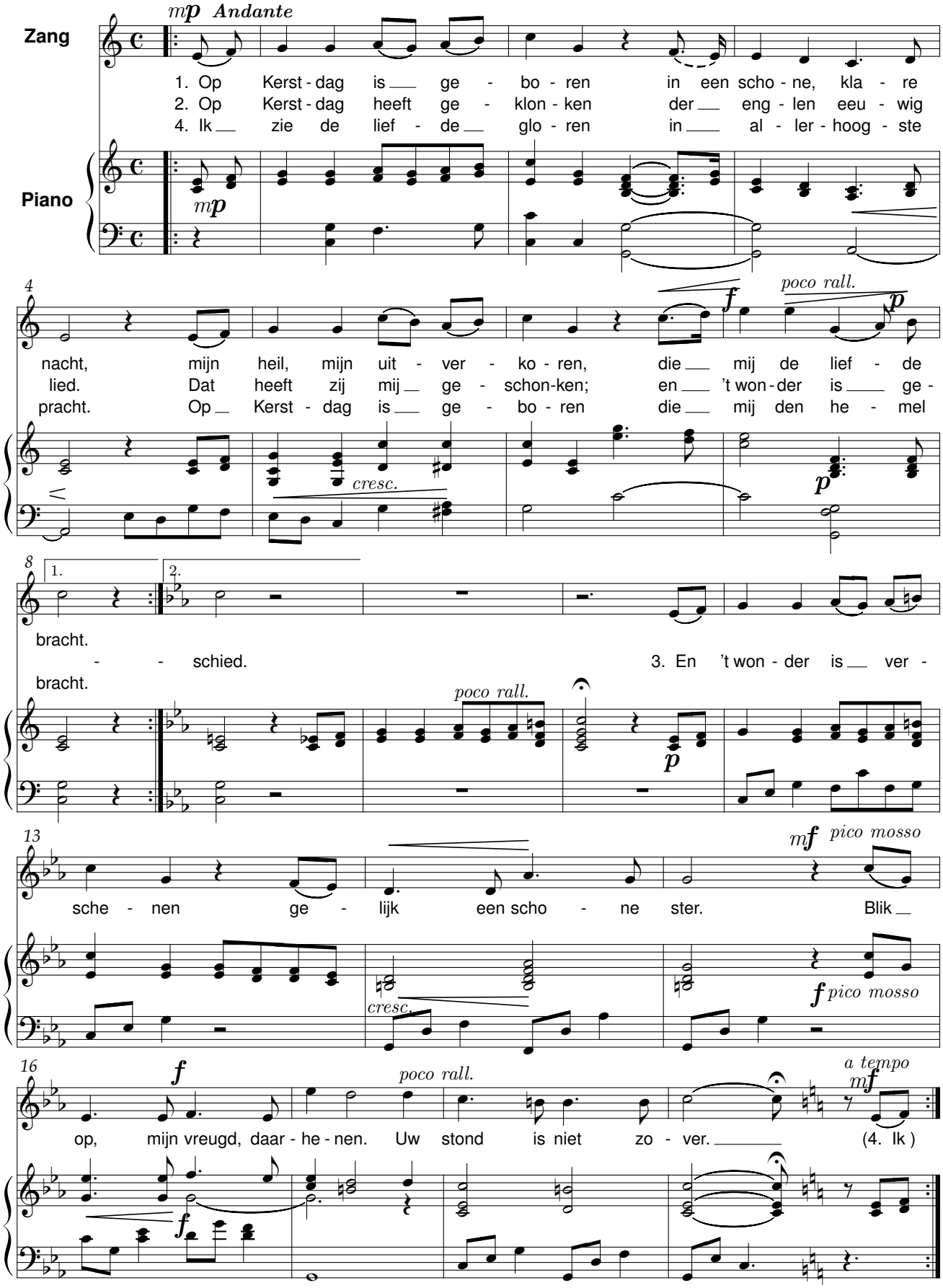

Op ’t geruis der bomen

René De Clercq (1877-1932)

René De Clercq (1877-1932)

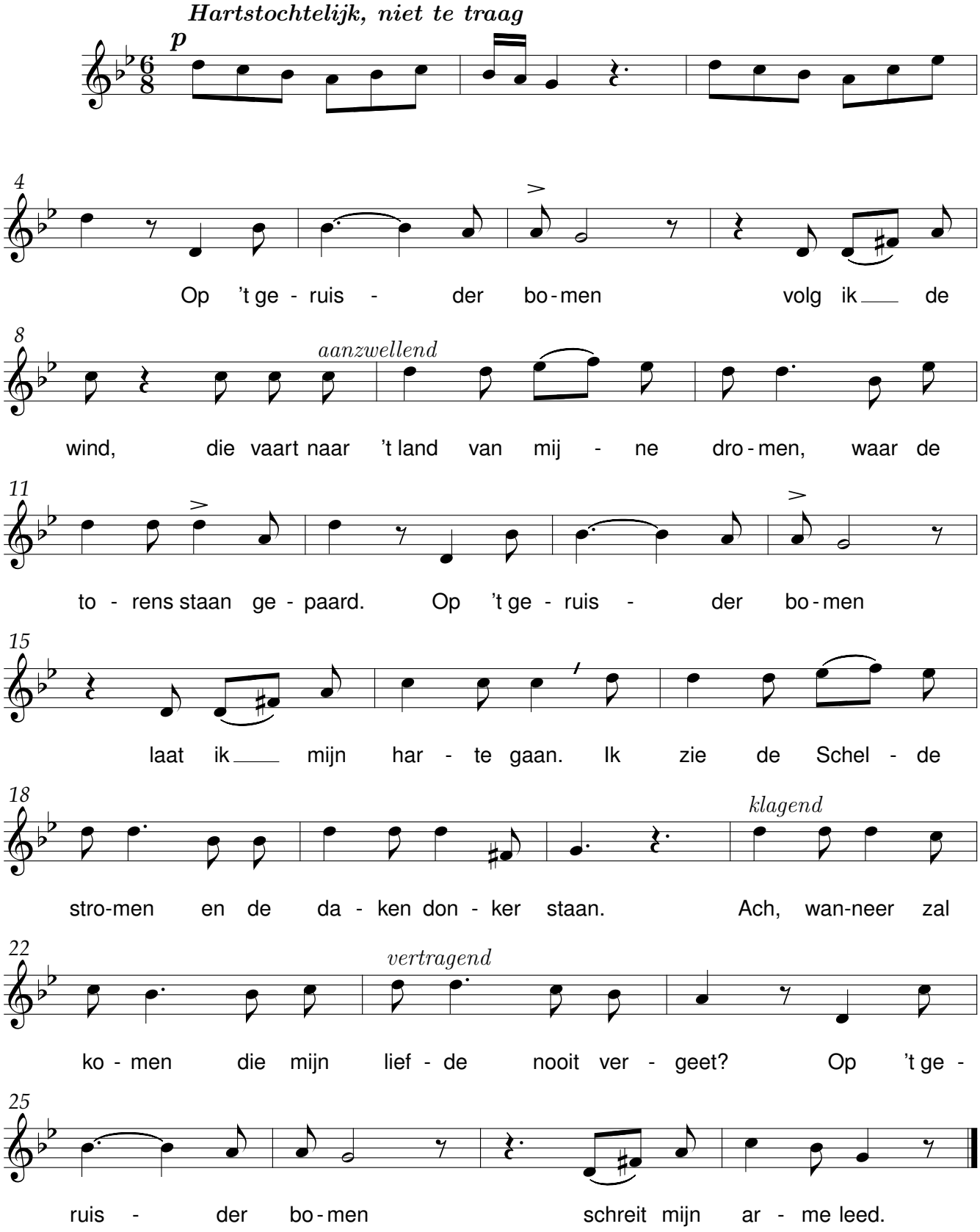

Oude koppel

René De Clercq (1877-1932)

René De Clercq (1877-1932)

vierstemmige bewerking: Didier Debels (2010)

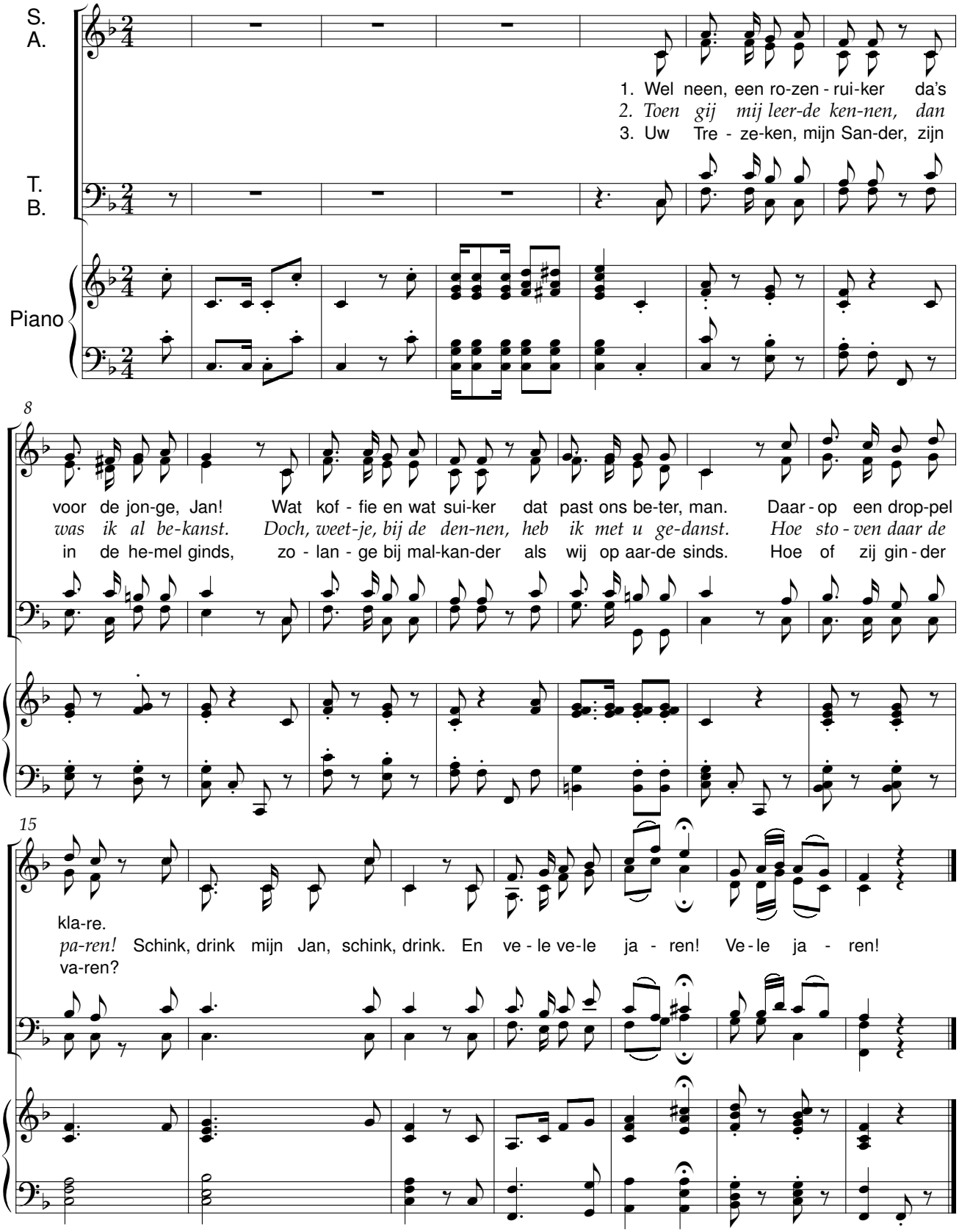

Over wolken en wouden

René De Clercq (1877-1932)

René De Clercq (1877-1932)

Moderato

Zang

O-ver wol-ken, o-ver wou-den, vaart de vol-le kla-re maan.

Klavier

mp

8

Ho-ge lief-de, u moet ik hou-den stra-lend op mijn le-vens-baan. Ho-ge

f

16

lief-de, ho-ge vre-de, neem van mij al aard-se druk, dat ik

23

el-ke stond be-ste-de aan uw lied van rein ge-luk.

Pater bibamus

René De Clercq (1877-1932)

René De Clercq (1877-1932)

Zang

1. Al woon ik in het kloos - ter, van steen is mijn har - te niet. De
2. Van al - le goei - e din - gen is het bes - te nog de wijn. Wil
3. Gij hoort, mijn stem is hel - der als het vocht in mij - ne kruik. De
4. Het schijnt u al - len won - der, hoe vol mijn wan - gen zijn. Dat
5. Het staat niet in een boek - ske, wat ik ten he - mel bid. Zet
6. Al noemt men mij eer - waar - de, 'k Maak u geen leu - gens wijs: daar

Klavier

5

wijn is mijn ver - troos - ter, vas - ten mijn ver - driet.
pa - ter vro - lijk zin - gen, daar moet ge - dron - ken zijn.
sleu - tels van de kel - der, die rin - klen op mijn buik.
komt van rooie Bour - gon - der, dat komt van gou - den Rijn.
mij maar in het hoek - ske waar va - der No - ach zit.
is een hel op aar - de, maar ook een pa - ra - dijs!

9

Bi - - ba - mus, zegt de pa - ter, lie - - ver wijn

cresc.

12

dan wa - ter. Bi - ba - mus! Drinkt, ge - lijk uw ziel in 't he - mel - rijk.

f

ff

Plaveiers

René De Clercq (1877-1932)

René De Clercq (1877-1932)

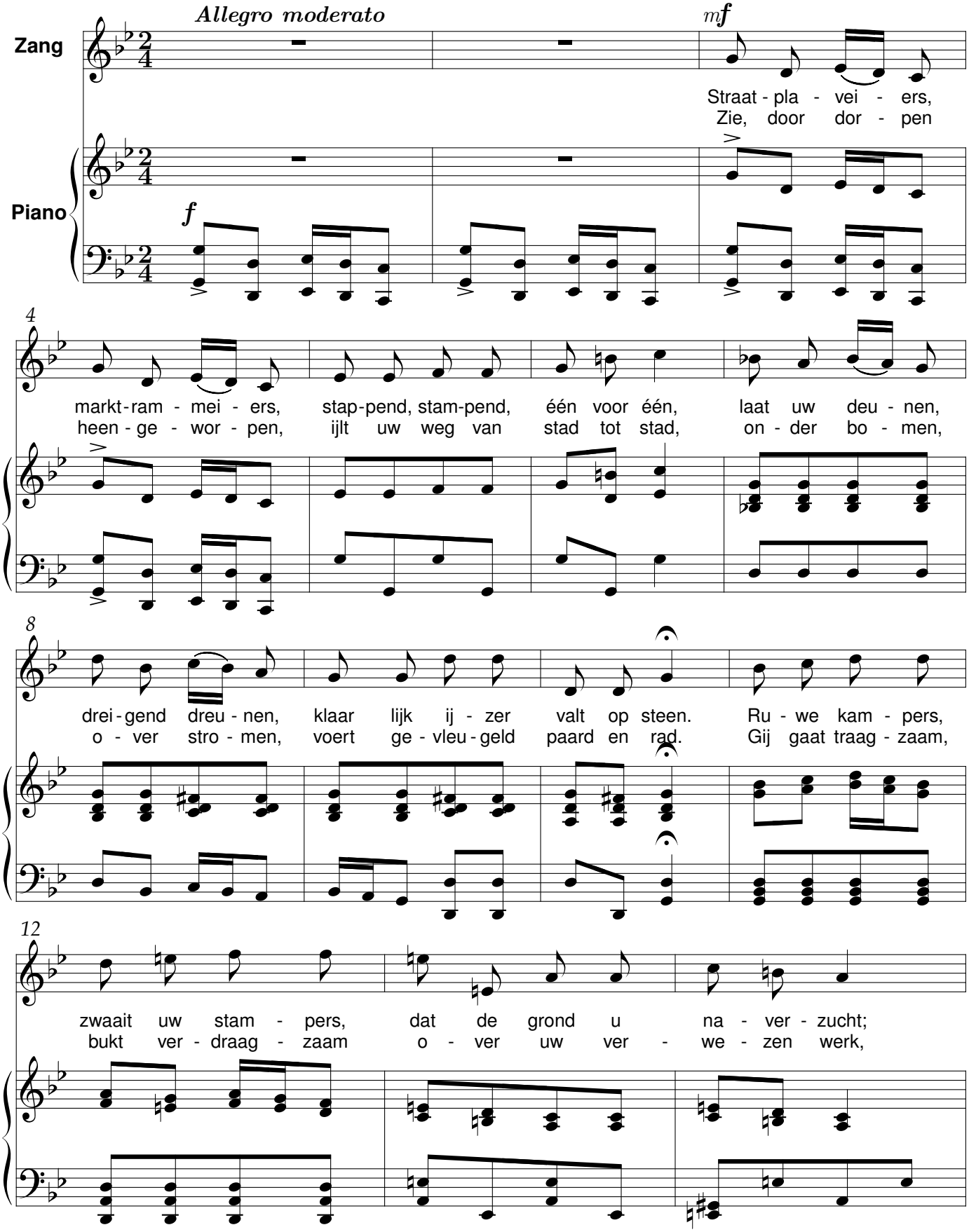

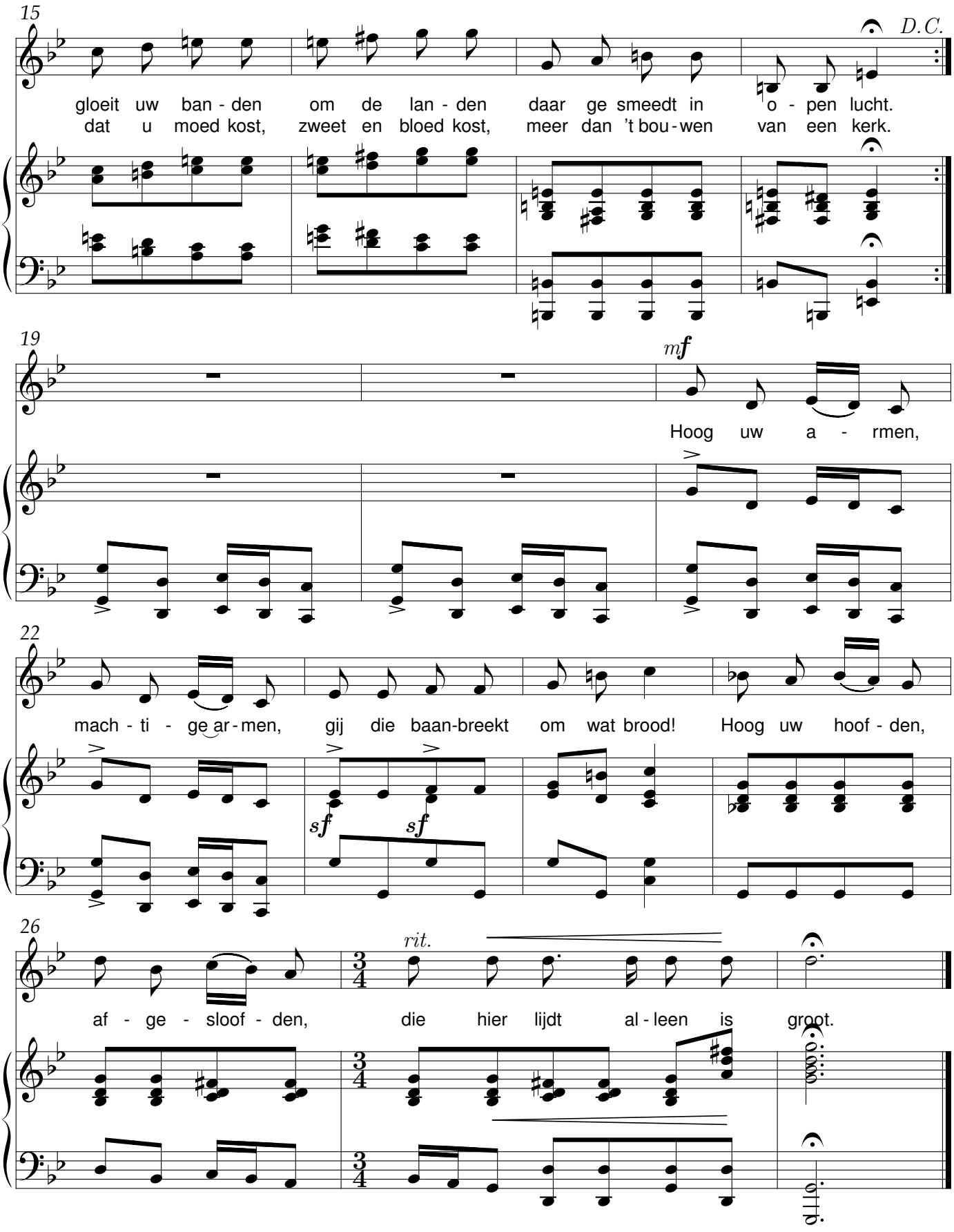
15
D.C.
gloeit uw ban - den om de lan - den daar ge smeedt in o - pen lucht.
dat u moed kost, zweet en bloed kost, meer dan 't bou - wen van een kerk.
19
mf
Hoog uw a - rmen,
22
mach - ti - ge ar - men, gij die baan-breekt om wat brood! Hoog uw hoof - den,
sf
sf
26
rit.
af - ge - sloof - den, die hier lijdt al - leen is groot.

Regendroppels

René De Clercq (1877-1932)

René De Clercq (1877-1932)

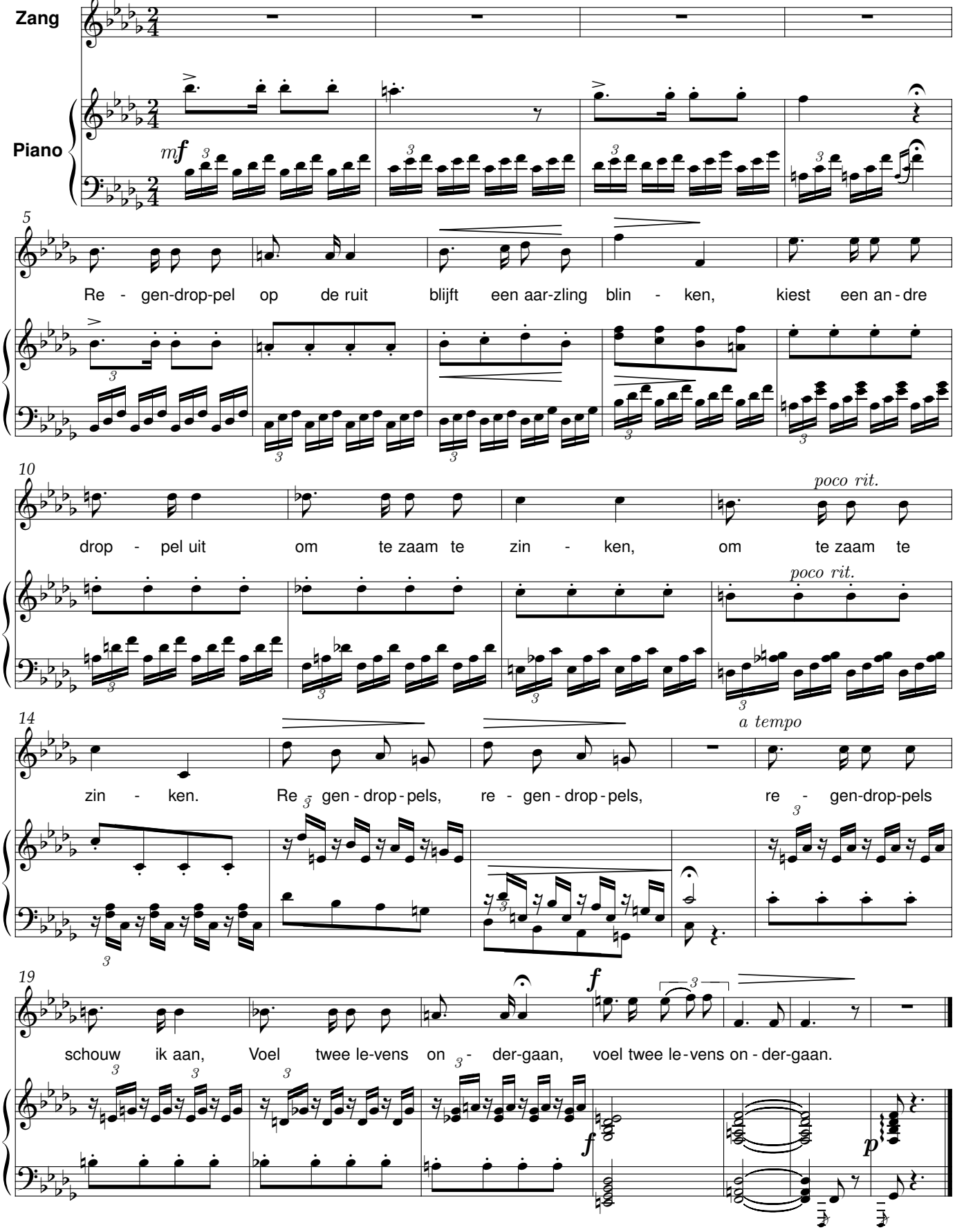

Ring-King

René De Clercq (1877-1932)

René De Clercq (1877-1932)
bew. Lieven Duvosel

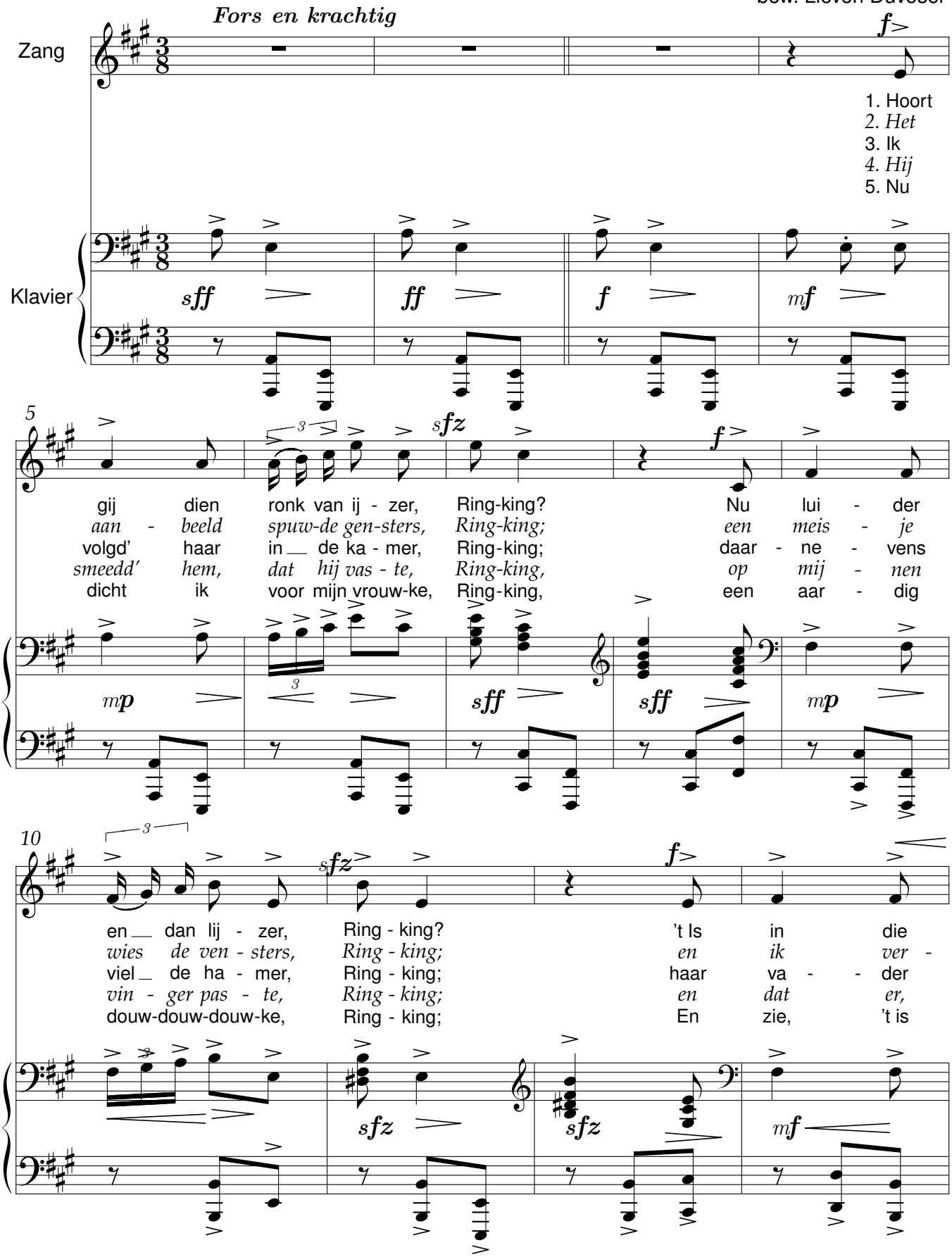

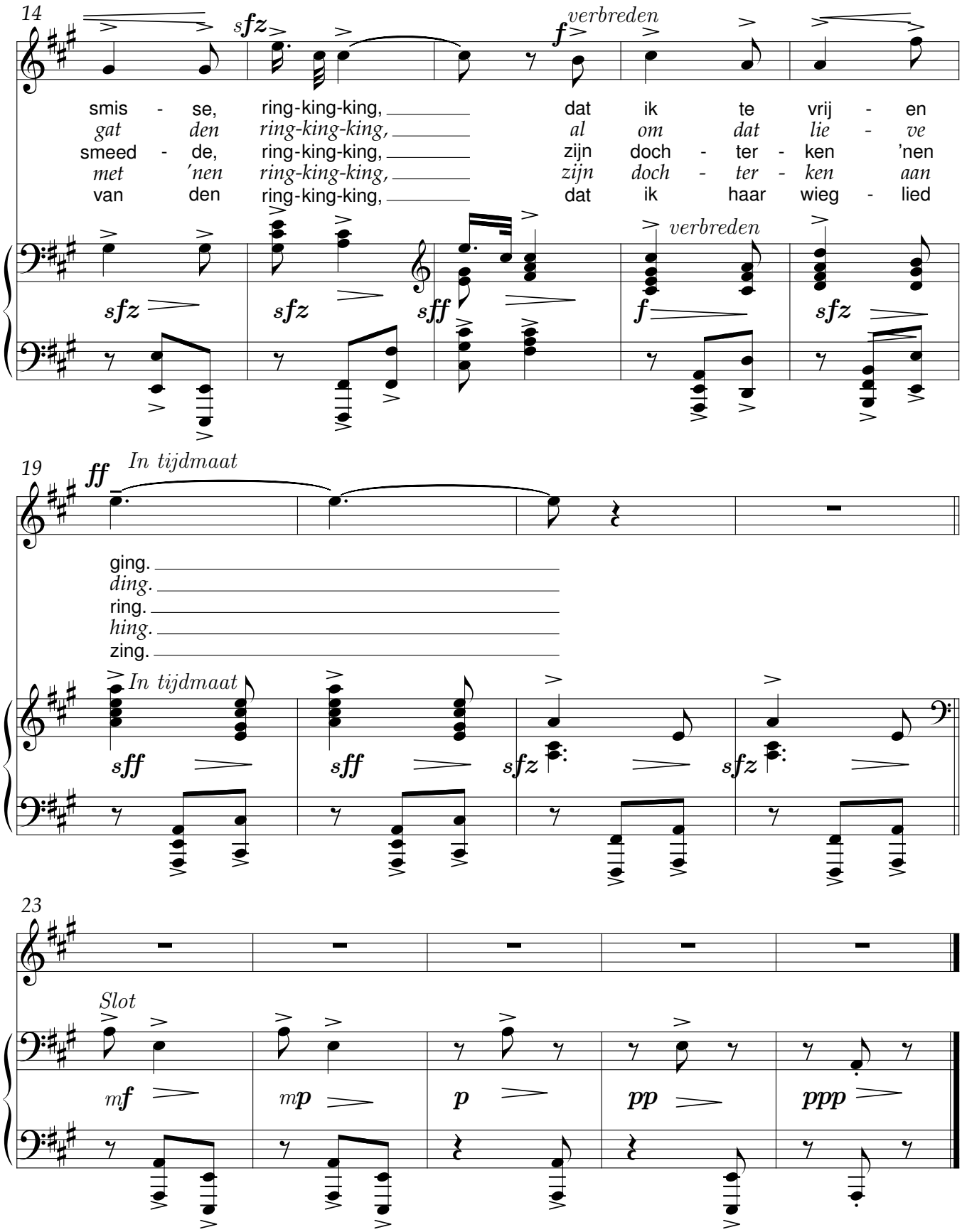
14
sfz
f
verbreden
smis - se, ring-king-king, dat ik te vrij - en
gat den ring-king-king, al om dat lie - ve
smeed - de, ring-king-king, zijn doch - ter - ken 'nen
met 'nen ring-king-king, zijn doch - ter - ken aan
van den ring-king-king, dat ik haar wieg - lied
sfz
sfz
sff
verbreden
f
sfz
19
ff
In tijdmaat
ging.
ding.
ring.
hing.
zing.
In tijdmaat
sff
sff
sfz
sfz
23
Slot
mf
mp
p
pp
ppp

Rood Pioeneke

René De Clercq (1877-1932)

René De Clercq (1877-1932)

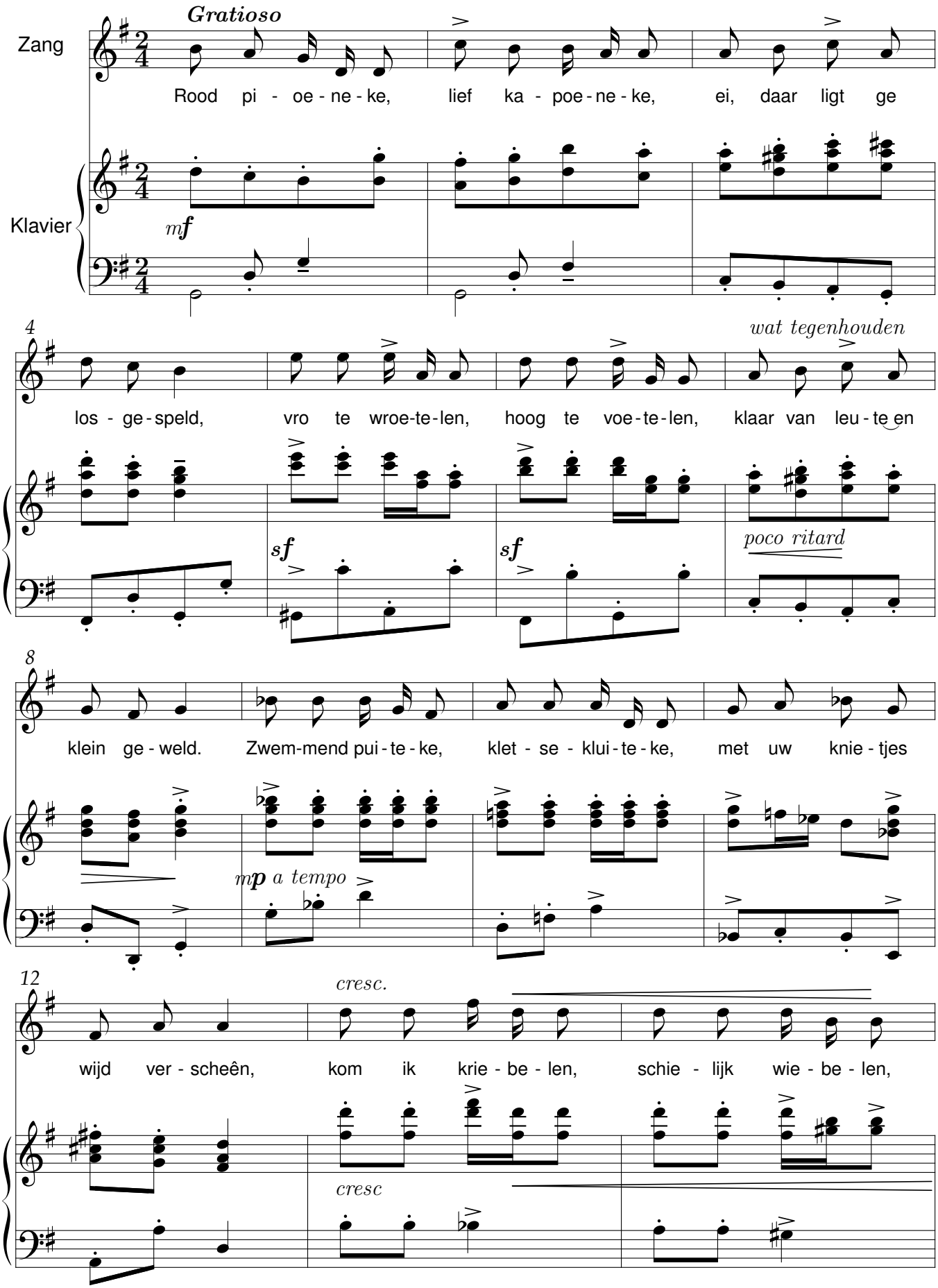

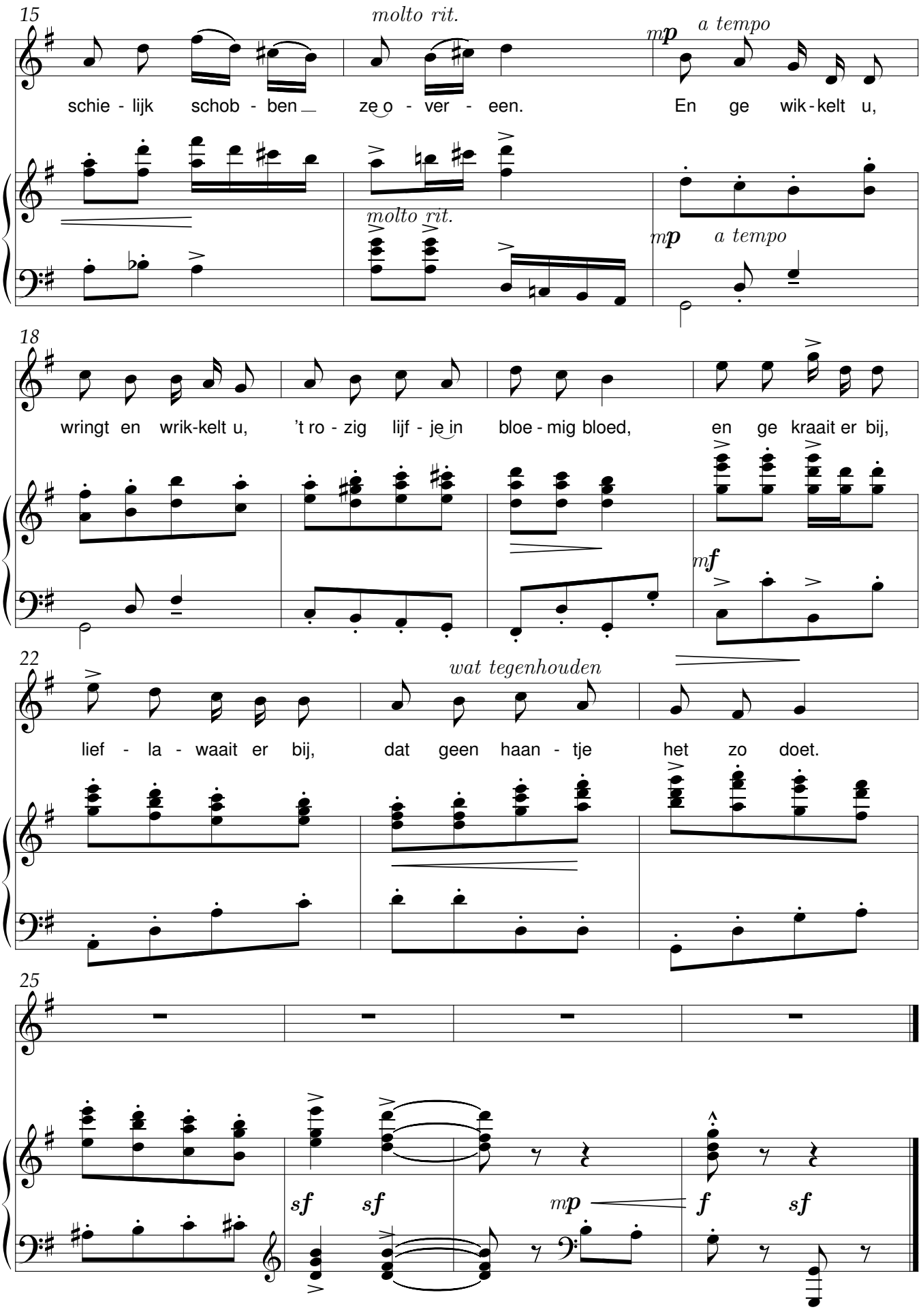
15
molto rit.
mp a tempo
schie - lijk schob - ben ze o - ver - een. En ge wik - kelt u,
molto rit.
mp a tempo
18
wringt en wrik-kelt u, 't ro - zig lijf - je in bloe - mig bloed, en ge kraait er bij,
mf
22
wat tegenhouden
lief - la - waait er bij, dat geen haan - tje het zo doet.
25
sf sf mp f sf

Sarlotteke

René De Clercq (1877-1932)

René De Clercq (1877-1932)

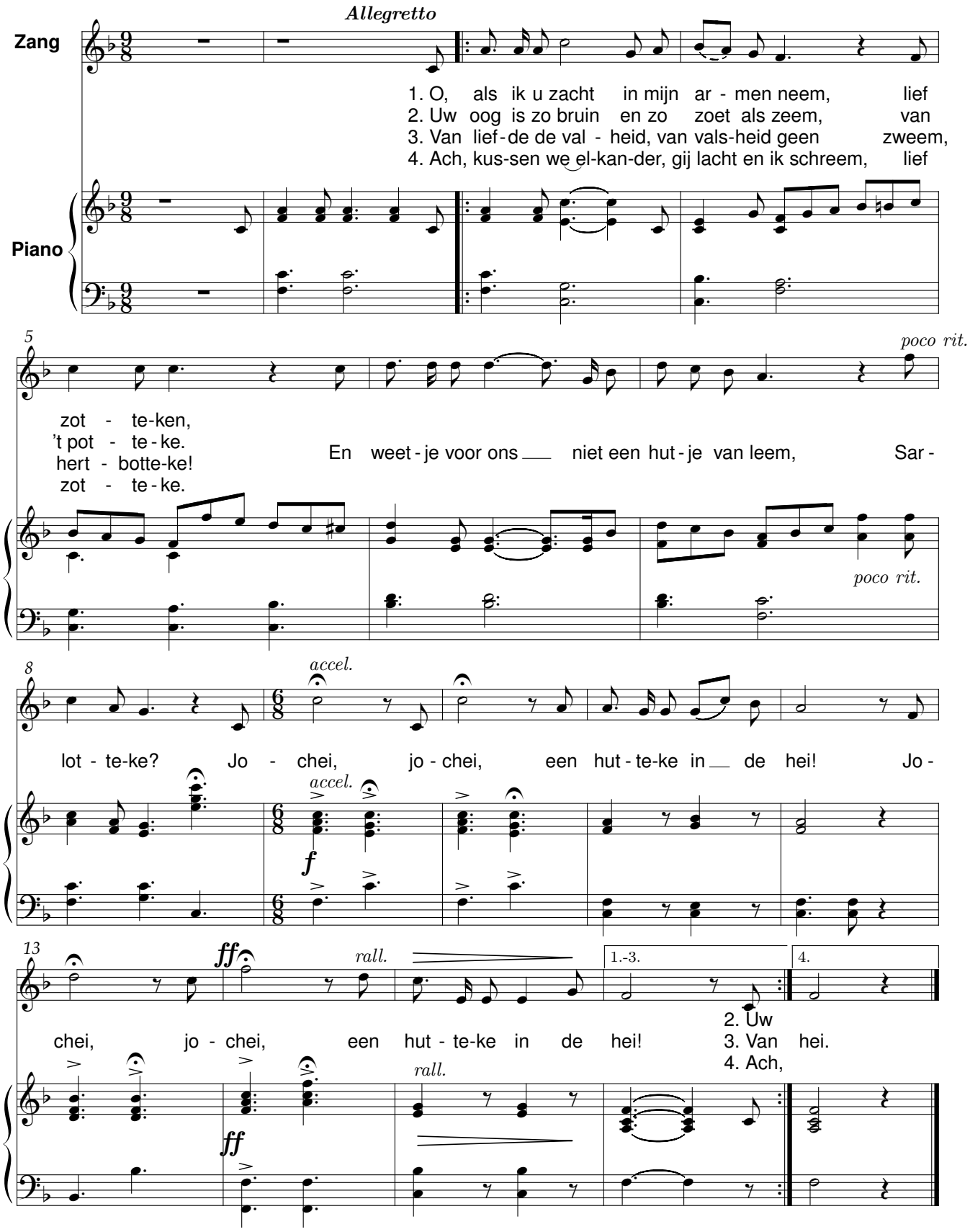

Scharesliep

René De Clercq (1877-1932)

René De Clercq (1877-1932)

Andante

Zang

Piano

1. De lucht is grijs en 't smok-kelt. De wind speelt in mijn
2. Eens klonk mijn lied stand-vas - tig, En 't wiel-ke leek mu -
3. Dan droeg het wijf de kor - ven, Met spijs en drank ge -

6

vest. Een be - te broods ge - brok - keld! De trek-hond krijgt de rest. Dan
ziek. Nu valt me 't ad-men las - tig, En 't wiel-ke zucht lijk ziek. Hoe
lâan. Nu is het wijf ge - stor - ven; Ik suk - kel ach - ter - aan. Al

11

Poco rit. *a Tempo.*

voort, met de ou-de kar - re, Ronk-bonk, door hoog en diep. Krijs, deur-ken, op uw har - re.
't werk aan scheers en scha - re, Me door de vin - gers liep!... Wie wil den wroe-te - la - re?
do-ver zijn mijn o - ren, 't Is of de we - reld sliep. Ik kan me schier niet ho - ren:

17

f *mf*

Scha - re - sliep! Scha - re - sliep!

f *mf*

Scheiden, beiden.

René De Clercq (1877-1932)

René De Clercq (1877-1932)

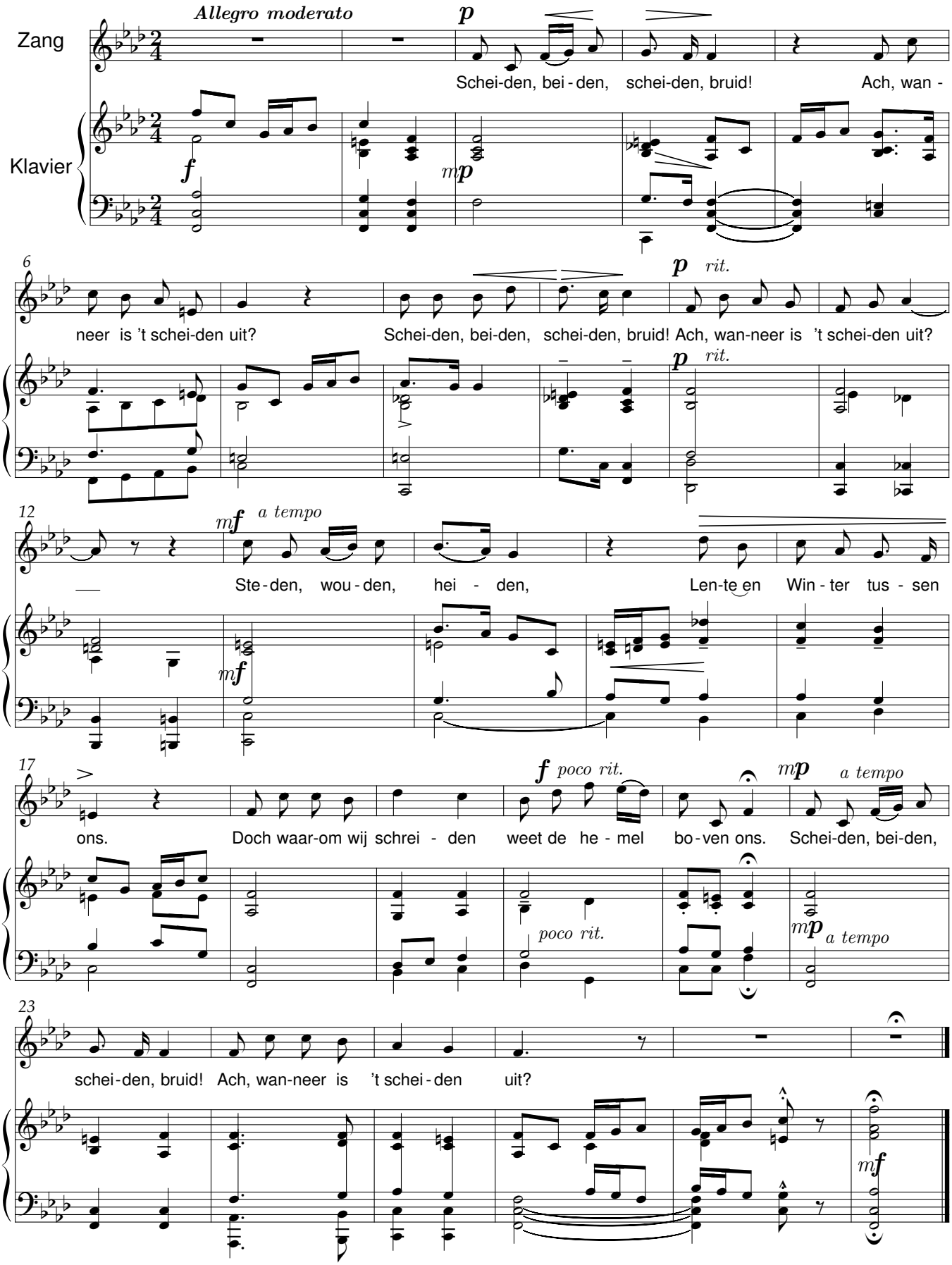

Scheiden valt hard

René De Clercq (1877-1932)

René De Clercq (1877-1932)

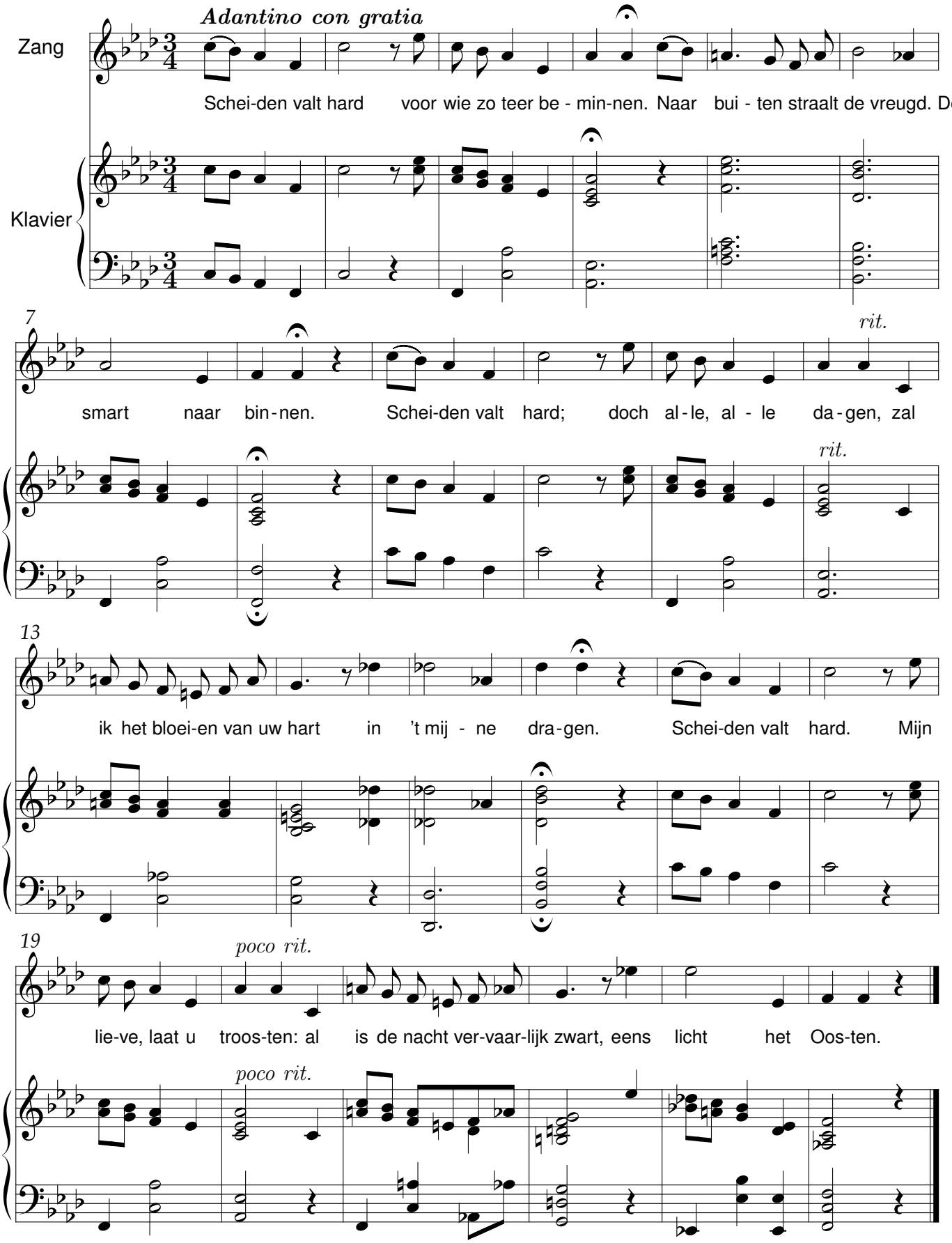

Schommelschuitje

René De Clercq (1877-1932)

René De Clercq (1877-1932)

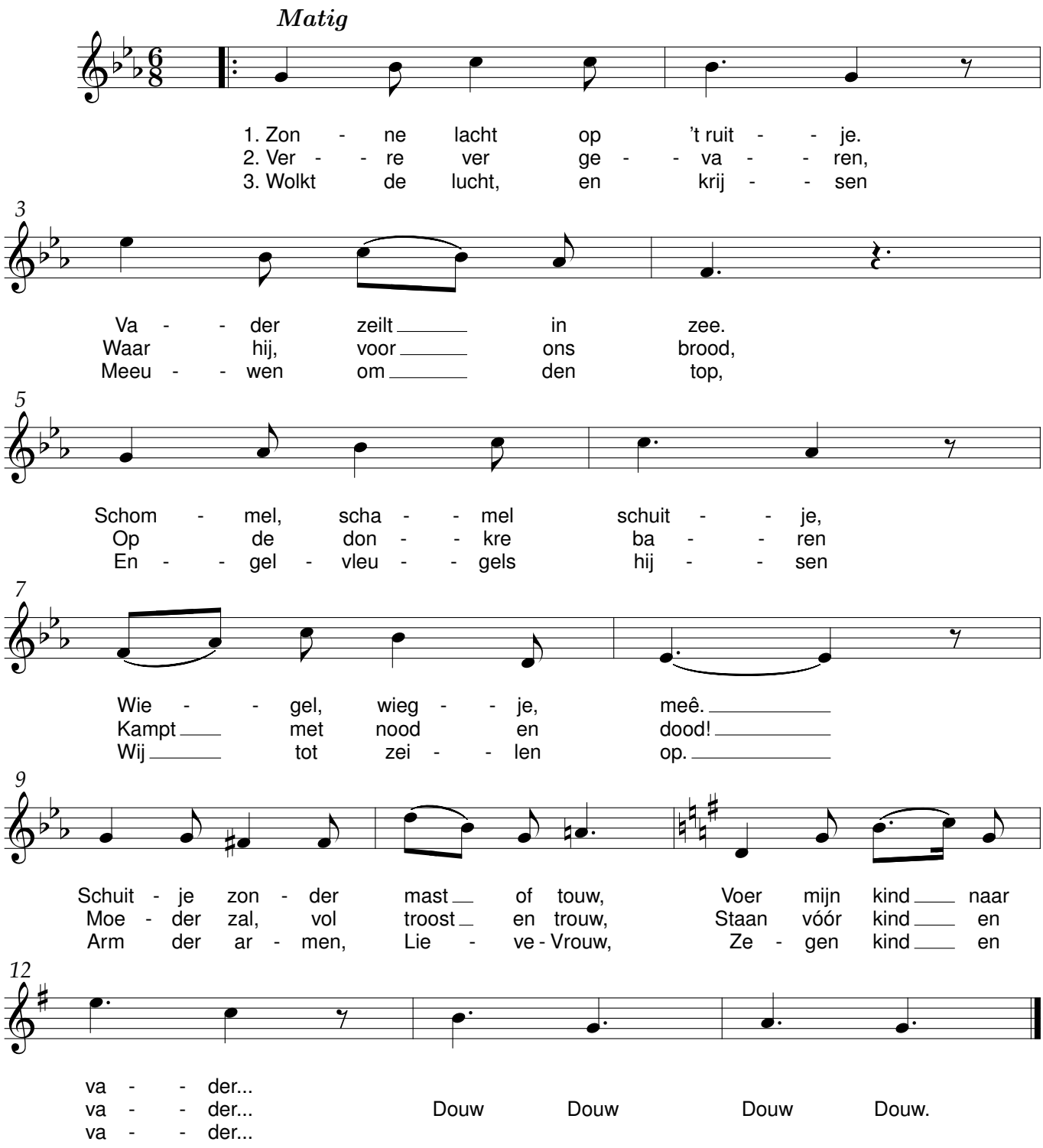

Sinte Maartensavond.

René De Clercq (1877-1932) René De Clercq (1877-1932)

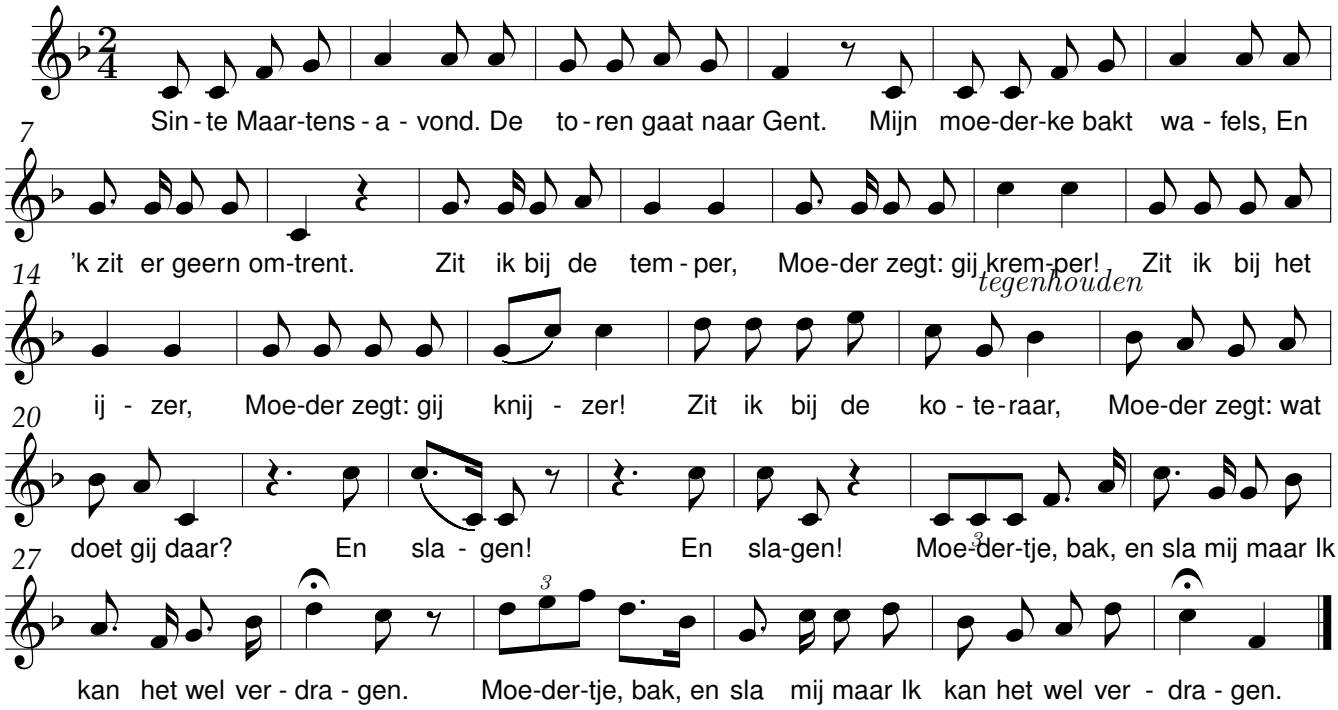

Ik hoor hem nog.

René De Clercq René De Clercq (1877-1932)

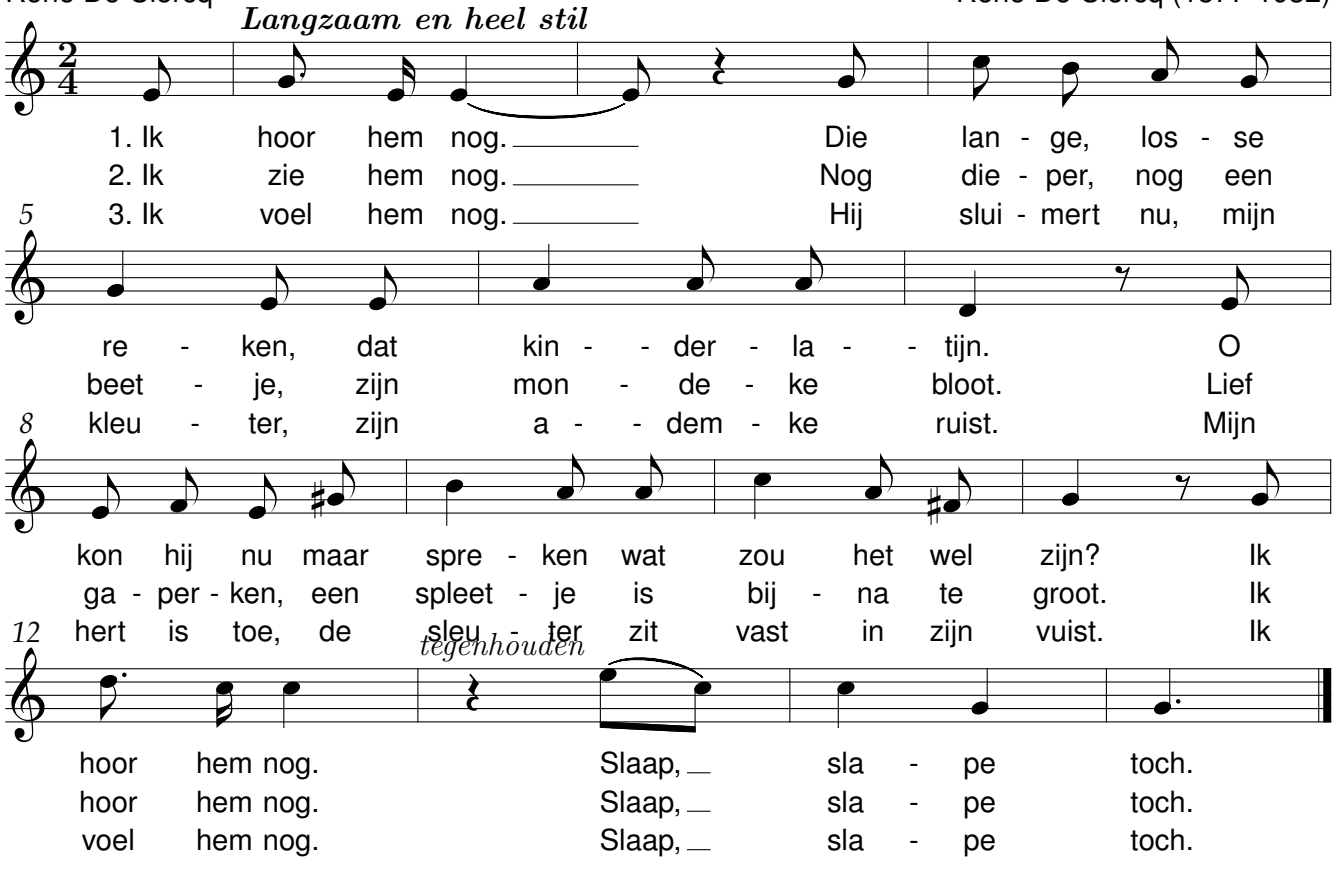

Sinterklaas in Holland

René De Clercq (1877-1932)

René De Clercq (1877-1932)

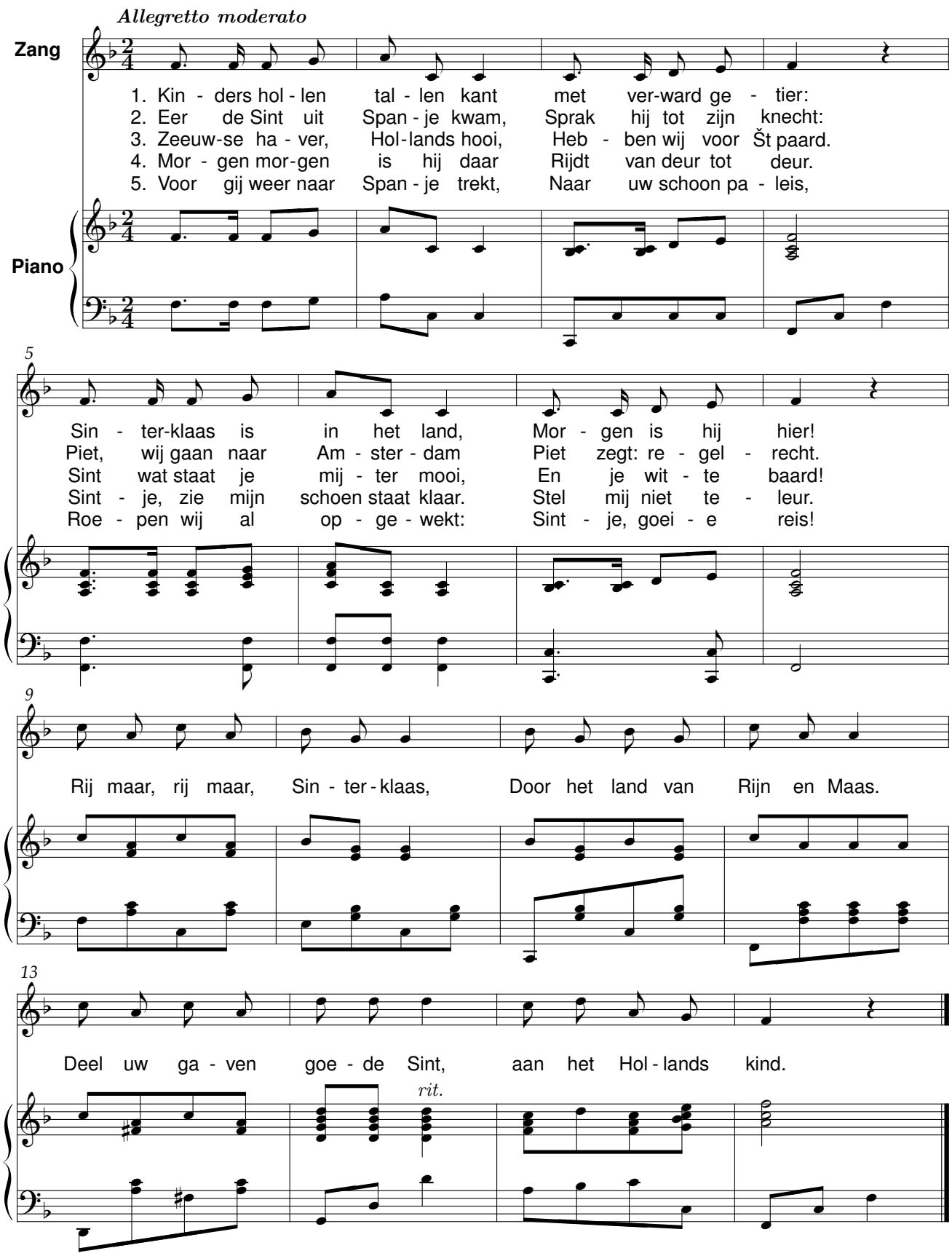

Sinterklaas zal ’t avond komen

René De Clercq (1877-1932)

René De Clercq (1877-1932)

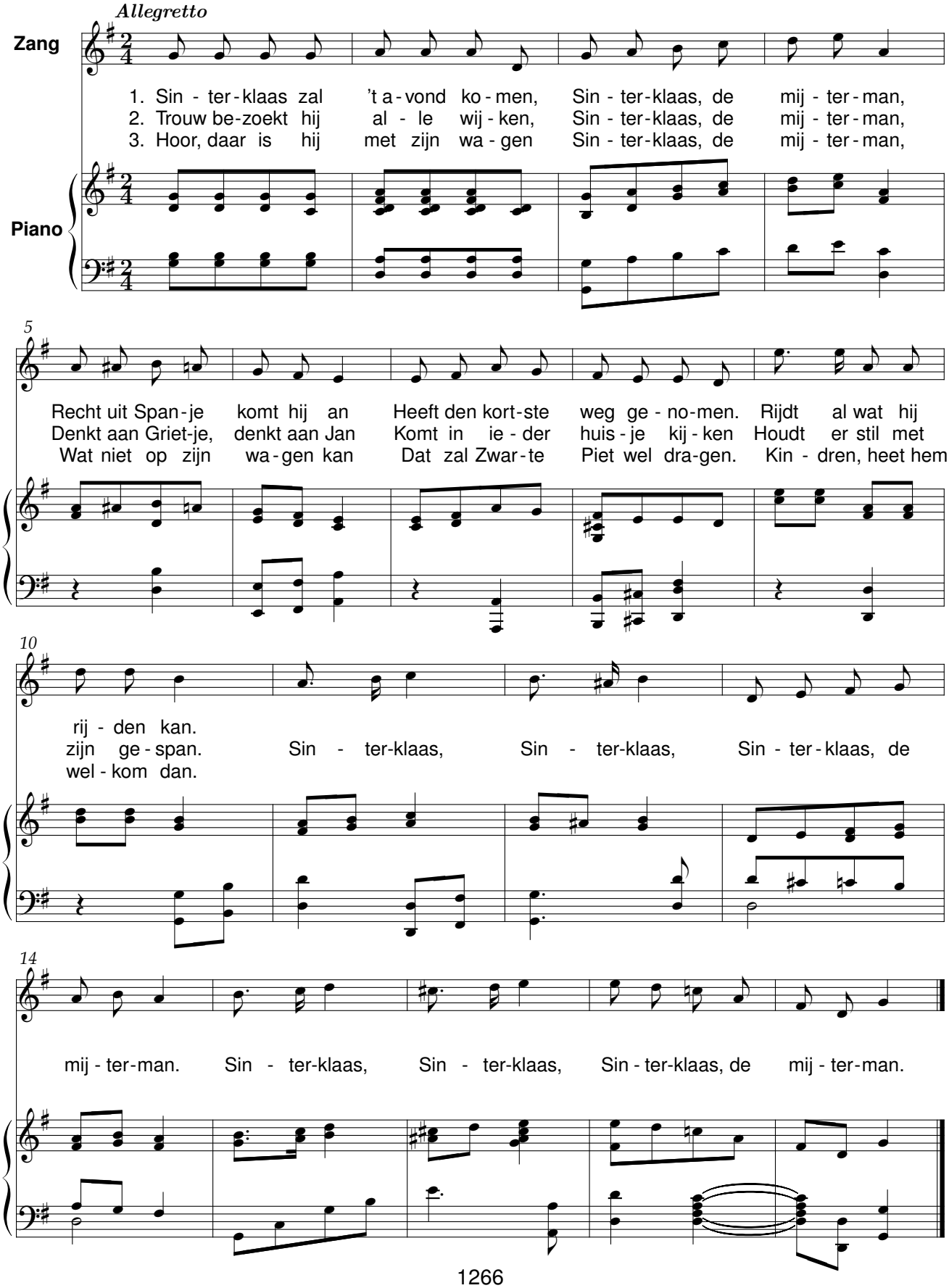

Smids dochterke

René De Clercq (1877-1932)

René De Clercq (1877-1932)

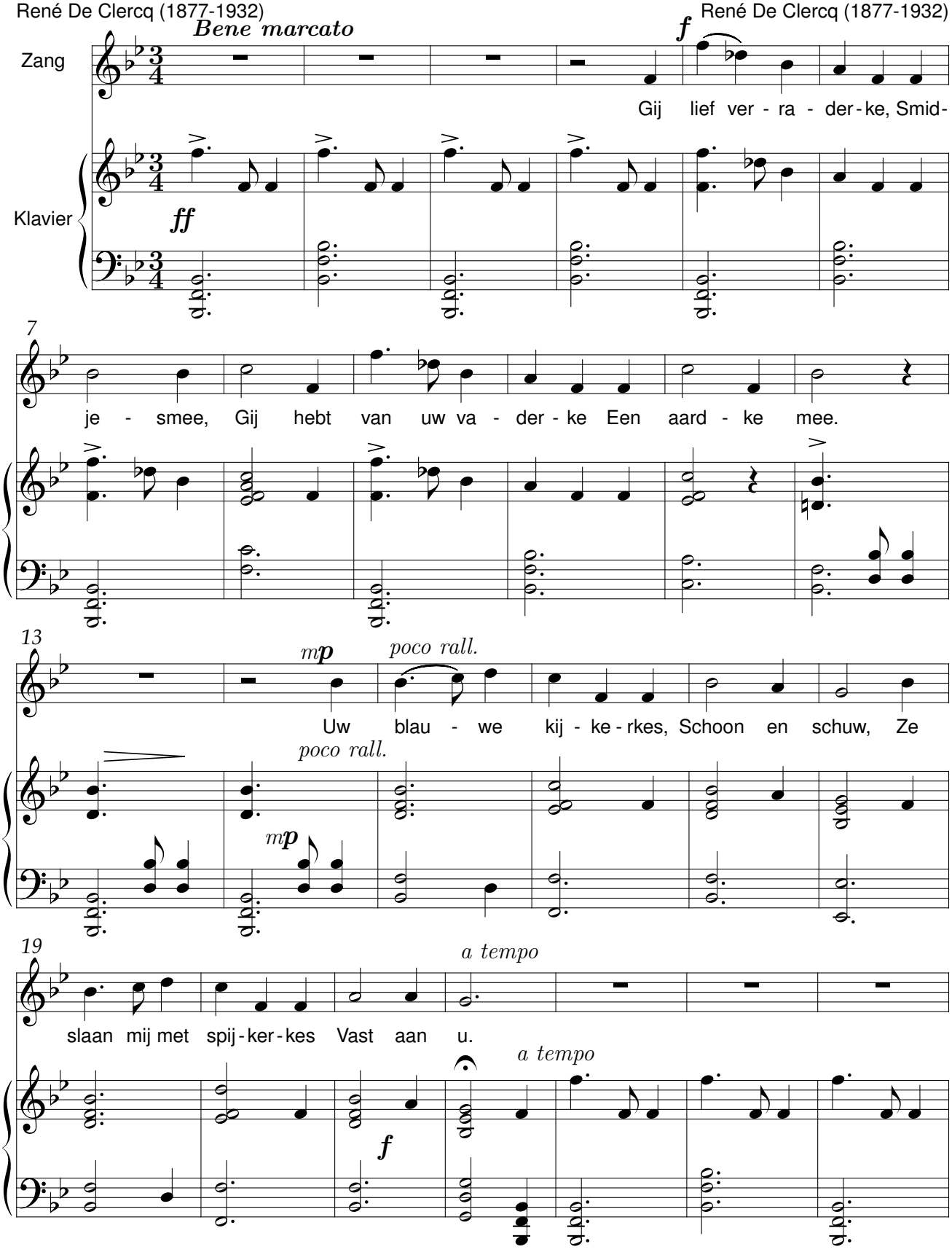

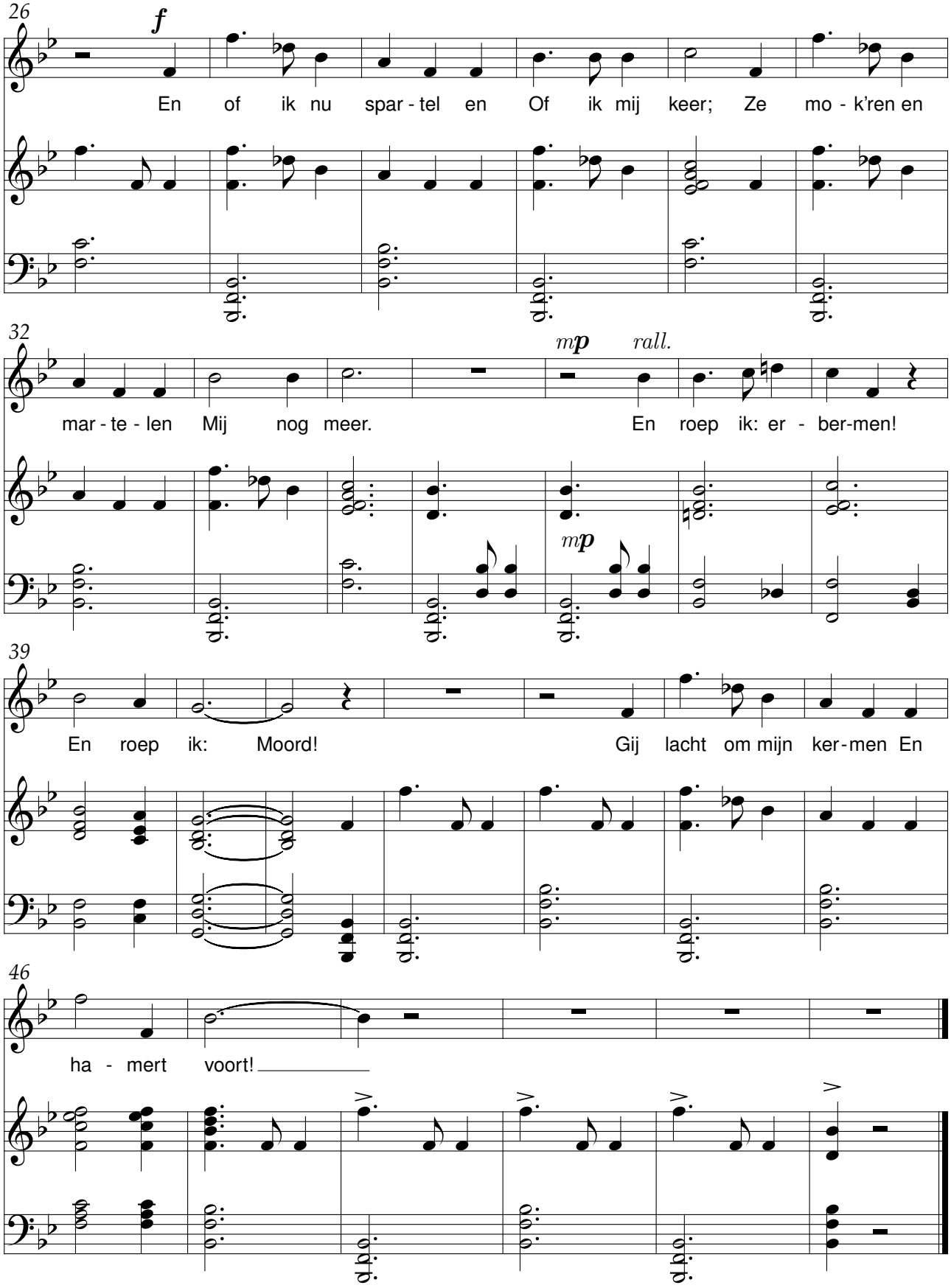
26
f
En of ik nu spar - tel en Of ik mij keer; Ze mo - k'ren en
32
mp rall.
mar - te - len Mij nog meer. En roep ik: er - ber-men!
mp
39
En roep ik: Moord! Gij lacht om mijn ker-men En
46
ha - mert voort!

Sneeuwvlokjes

René De Clercq (1877-1932)

René De Clercq (1877-1932)

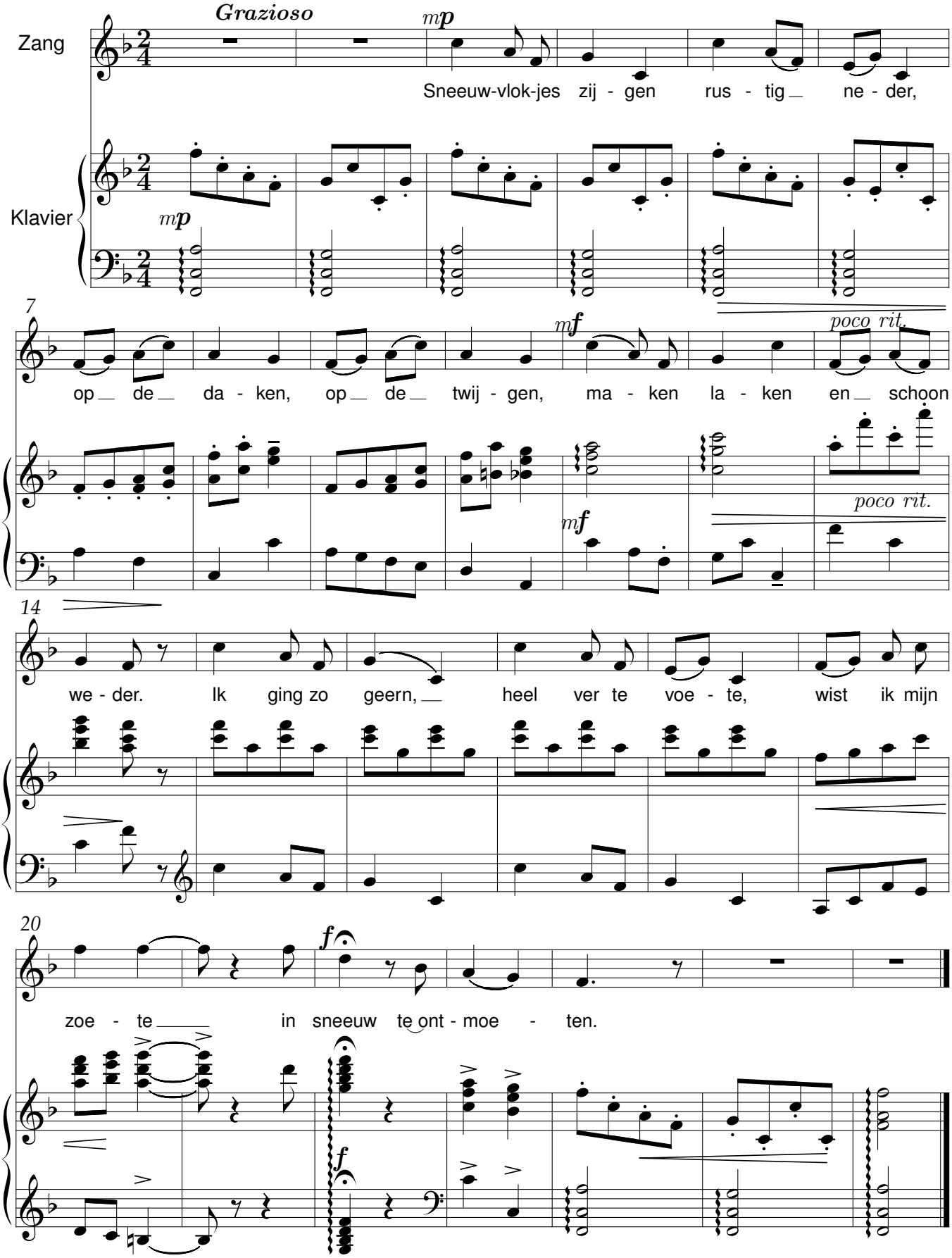

Sportpark De Ruyterlied

t. en m. René De Clercq (1877-1932)

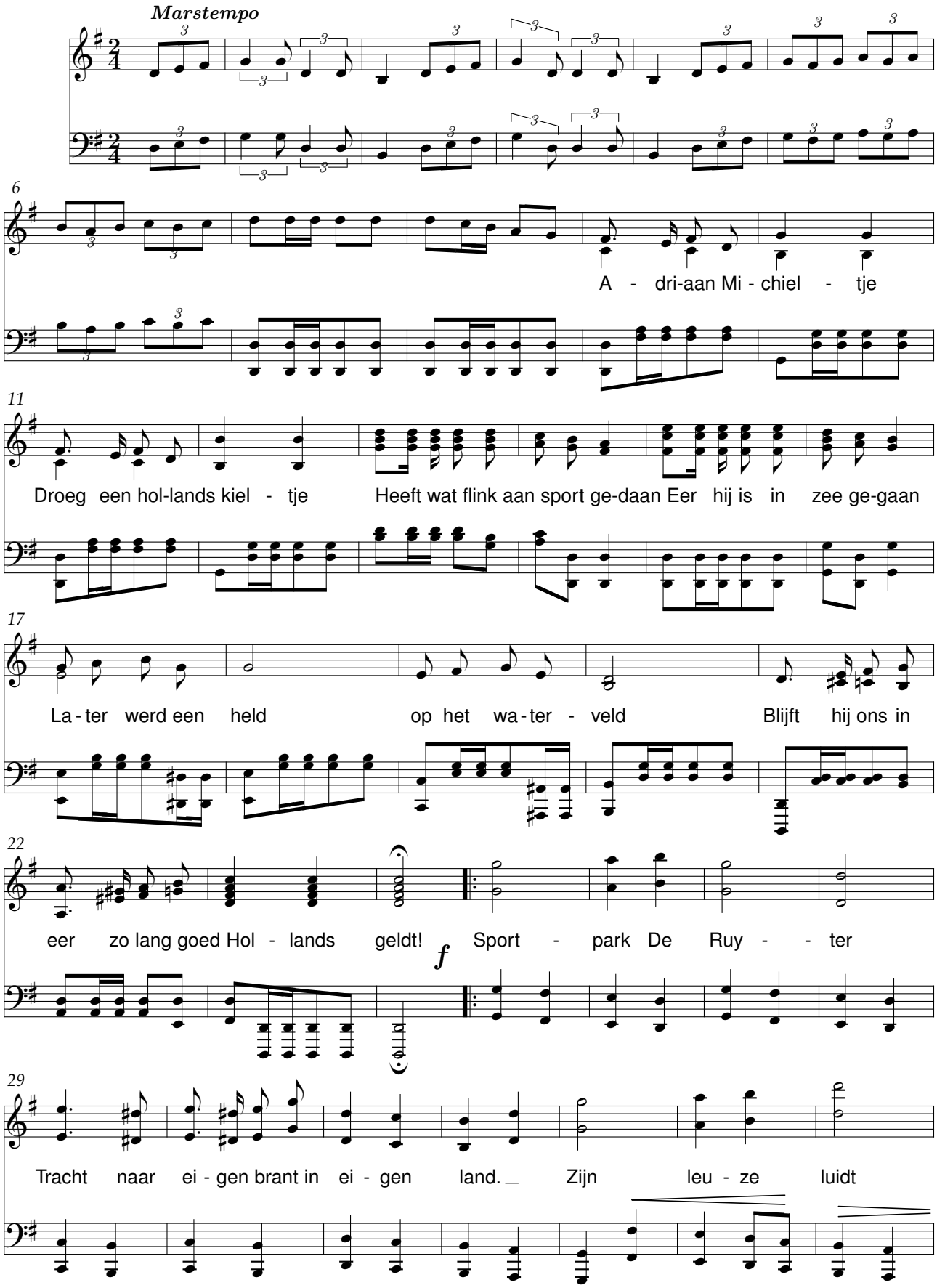

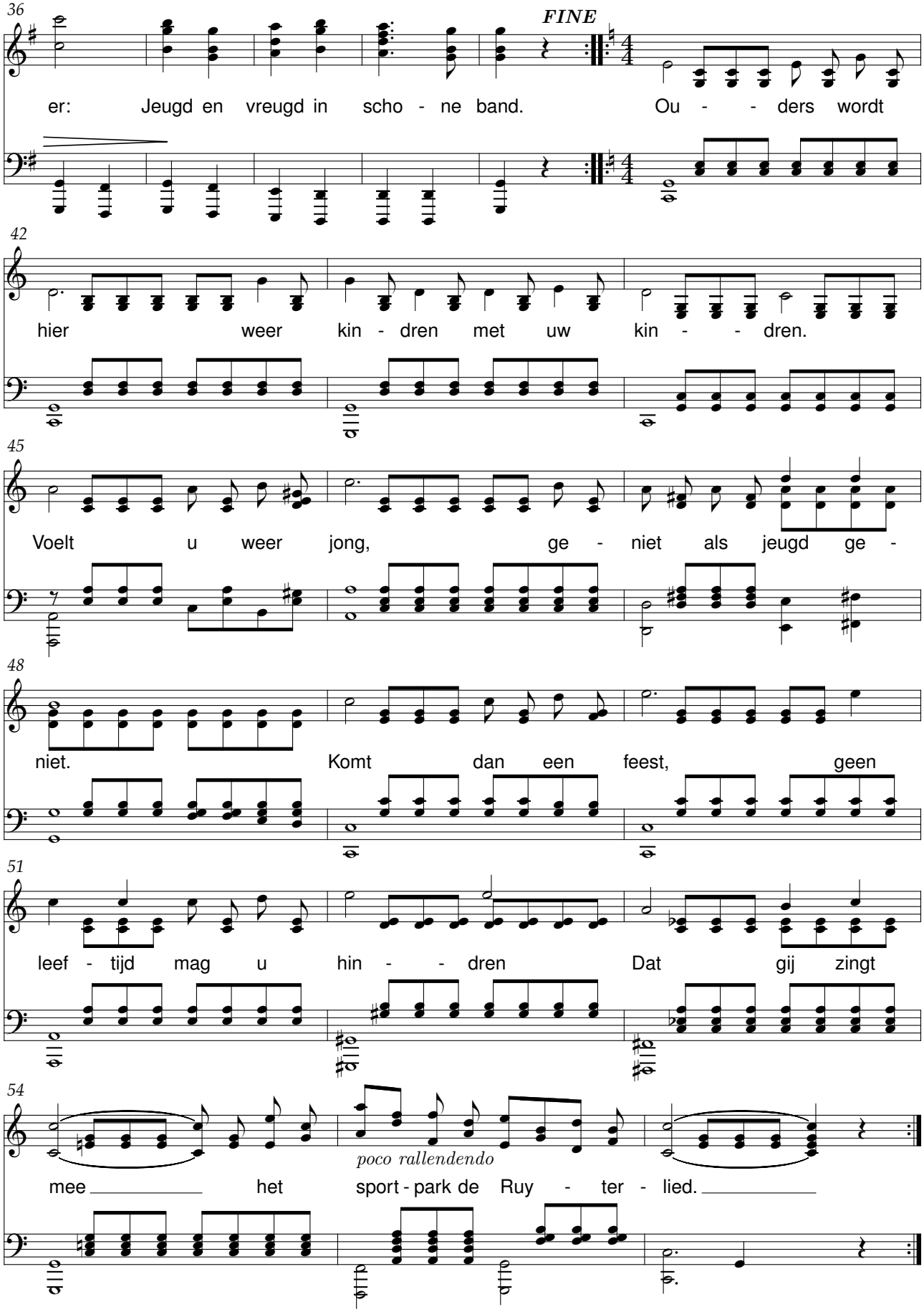
36
FINE
er: Jeugd en vreugd in scho - ne band. Ou - - ders wordt
42
hier weer kin - dren met uw kin - - dren.
45
Voelt u weer jong, ge - niet als jeugd ge -
48
niet. Komt dan een feest, geen
51
leef - tijd mag u hin - - dren Dat gij zingt
54
poco rallendendo
mee het sport - park de Ruy - ter - lied.

Teer liedeke

René De Clercq (1877-1932)

René De Clercq (1877-1932)

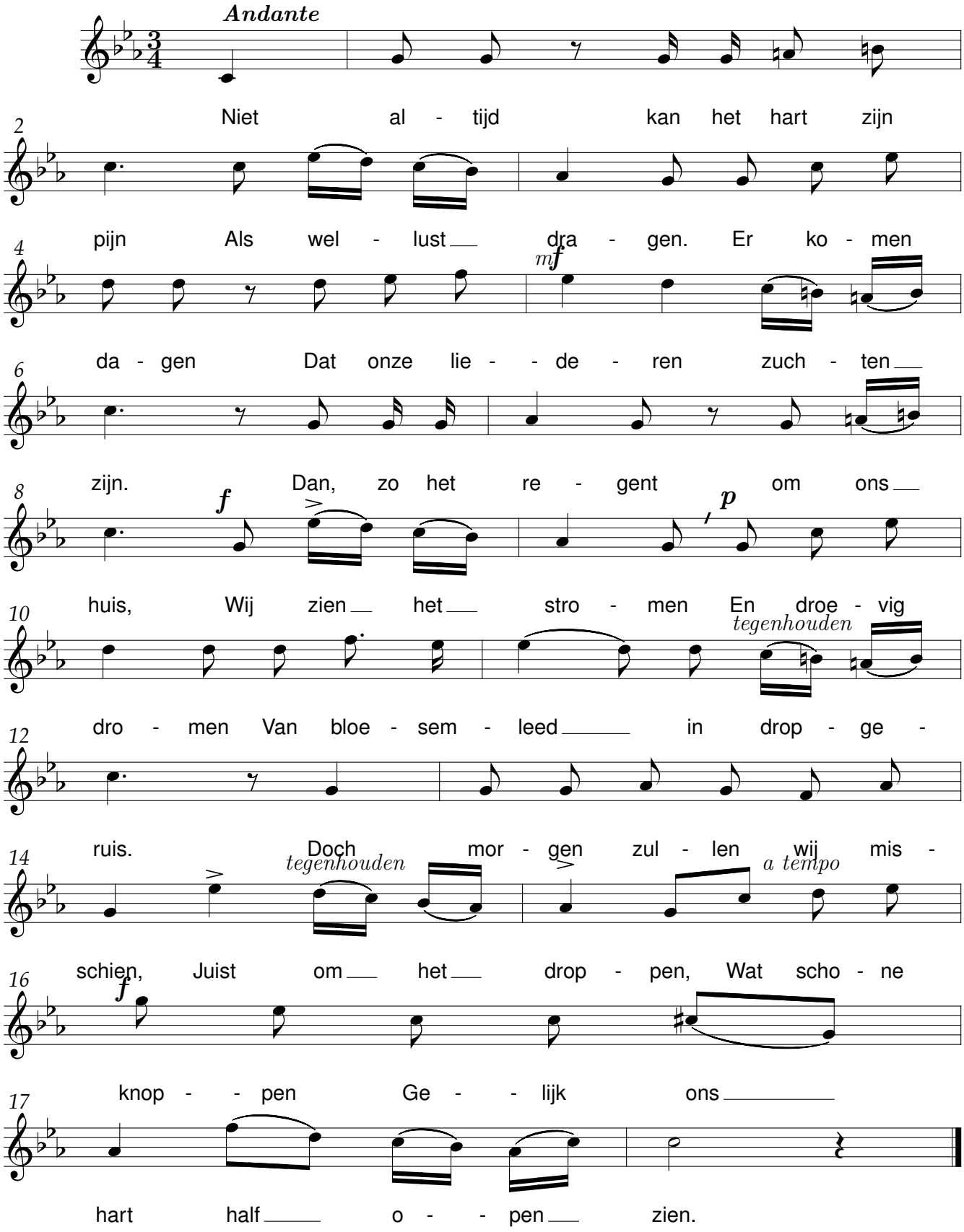

Te wandelen onder uw bloemen

René De Clercq (1877-1932)

René De Clercq (1877-1932)

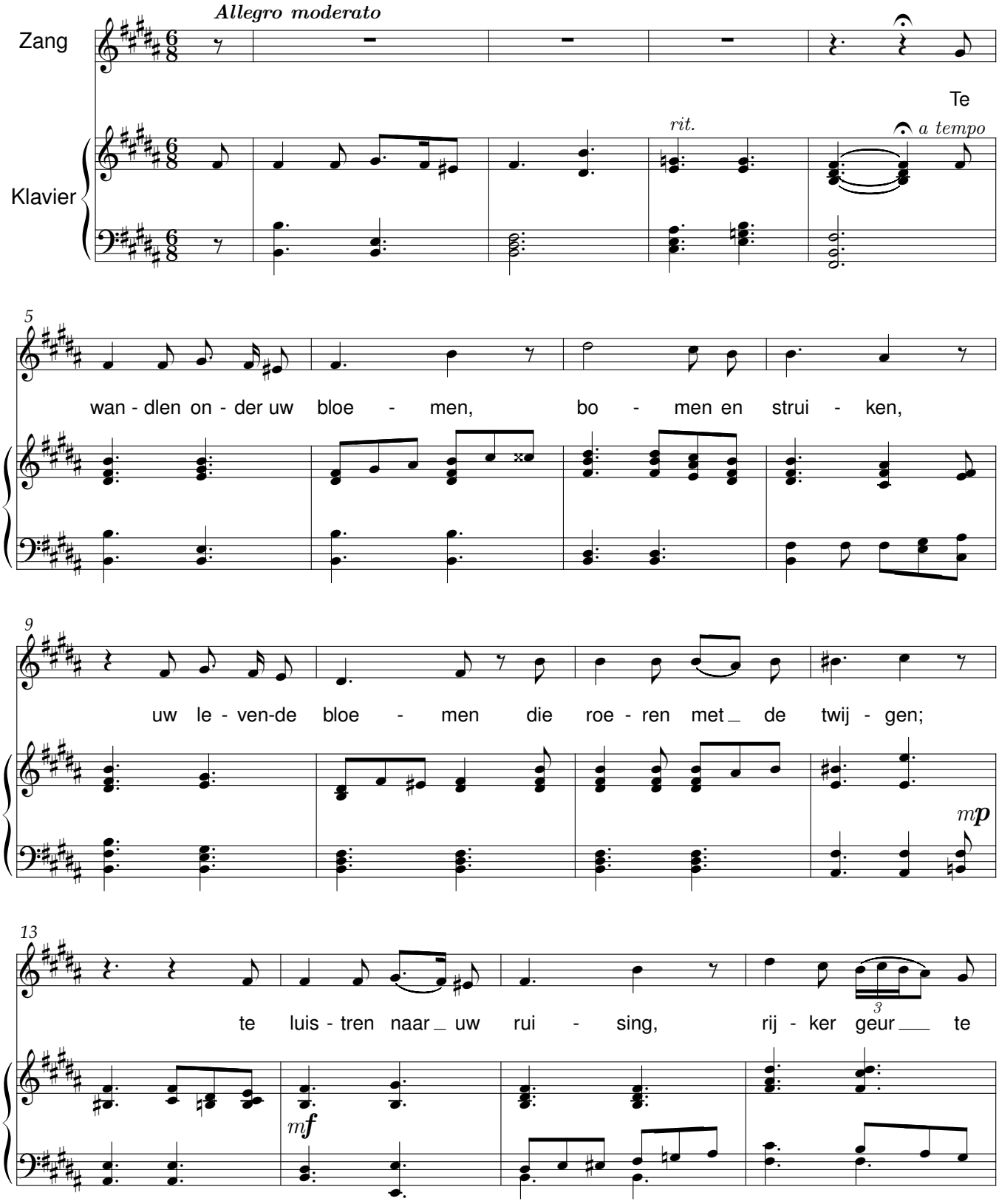

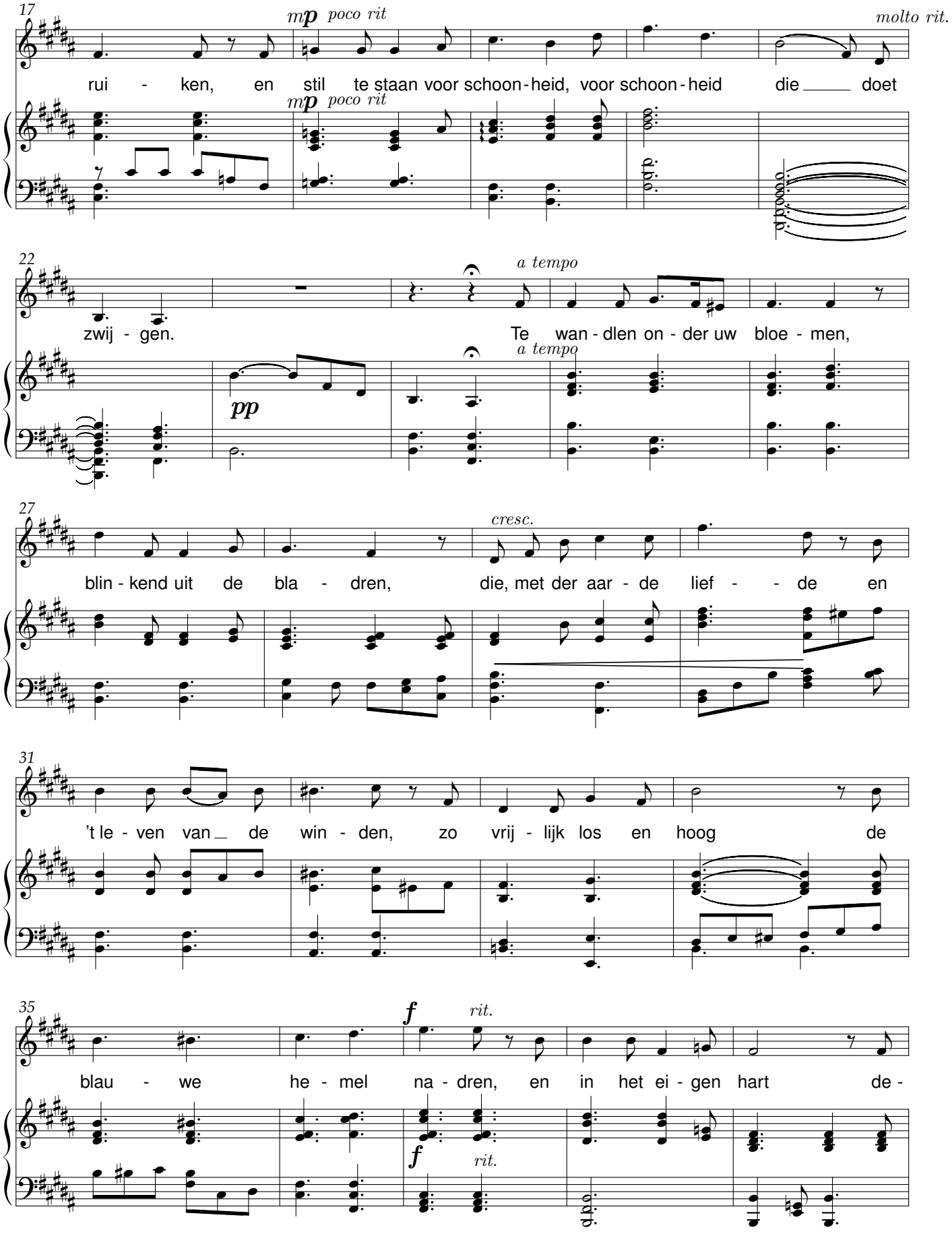
17
mp poco rit
molto rit.
rui - ken, en stil te staan voor schoon - heid, voor schoon - heid die doet
22
a tempo
zwij - gen.
Te wan - dlen on - der uw bloe - men,
pp
27
cresc.
blin - kend uit de bla - dren, die, met der aar - de lief - de en
31
't le - ven van de win - den, zo vrij - lijk los en hoog de
35
f
rit.
blau - we he - mel na - dren, en in het ei - gen hart de -

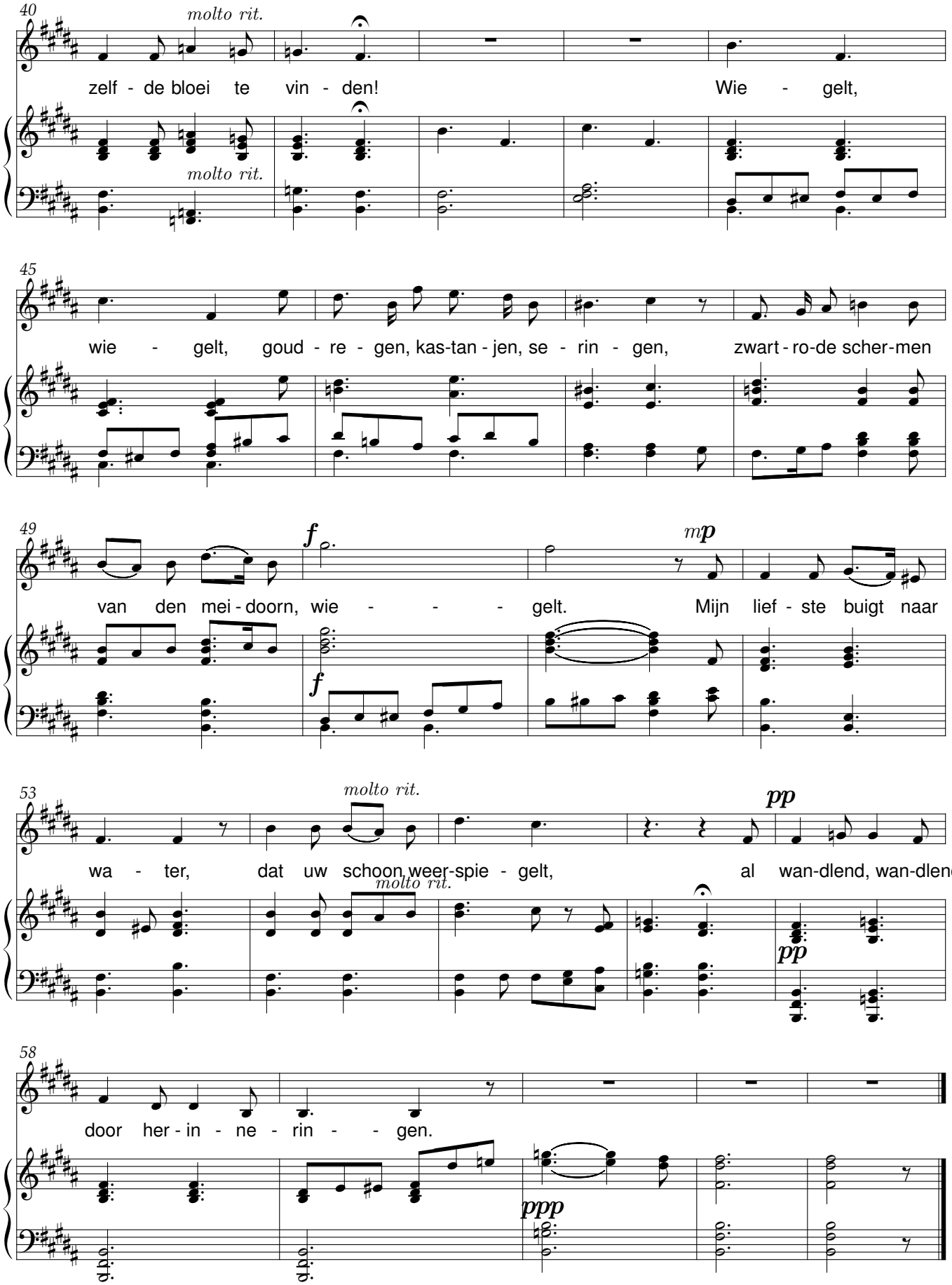
40
molto rit.
zelf - de bloei te vin - den!
Wie - gelt,
molto rit.
45
wie - gelt, goud - re - gen, kas-tan - jen, se - rin - gen,
zwart - ro-de scher-men
49
f
mp
van den mei - doorn, wie - - - gelt.
Mijn lief - ste buigt naar
f
53
molto rit.
pp
wa - ter, dat uw schoon weer-spie - gelt,
al wan-dlend, wan-dlend
molto rit.
pp
58
door her - in - ne - rin - - gen.
ppp

Toen mijn vader jarig was

René De Clercq (1877-1932)

René De Clercq (1877-1932)

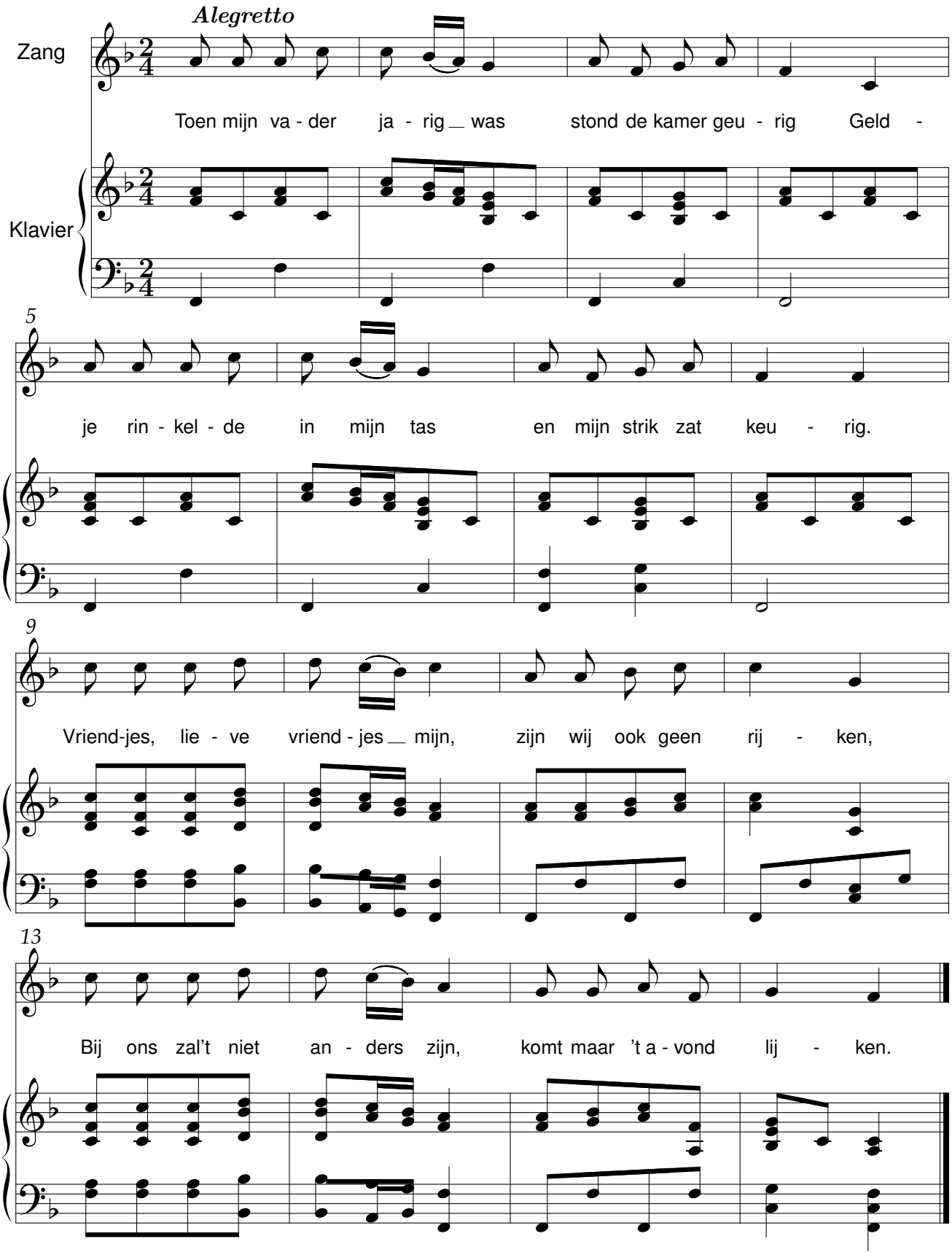

Tot het eind

René De Clercq (1877-1932)

René De Clercq (1877-1932)

Aan Ria (17 april 1920)

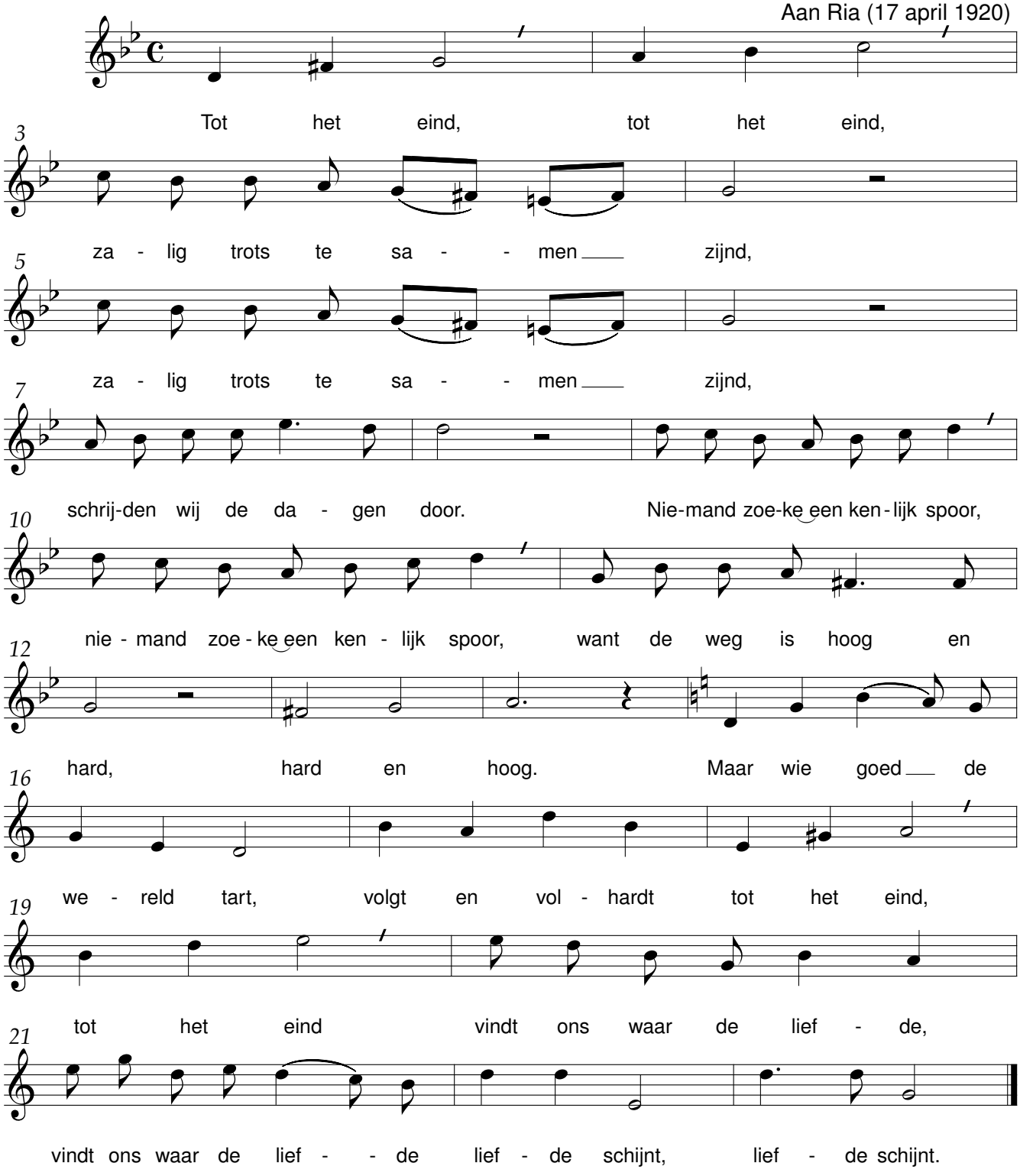

Treed in mijn huis

René De Clercq (1877-1932)

René De Clercq (1877-1932)

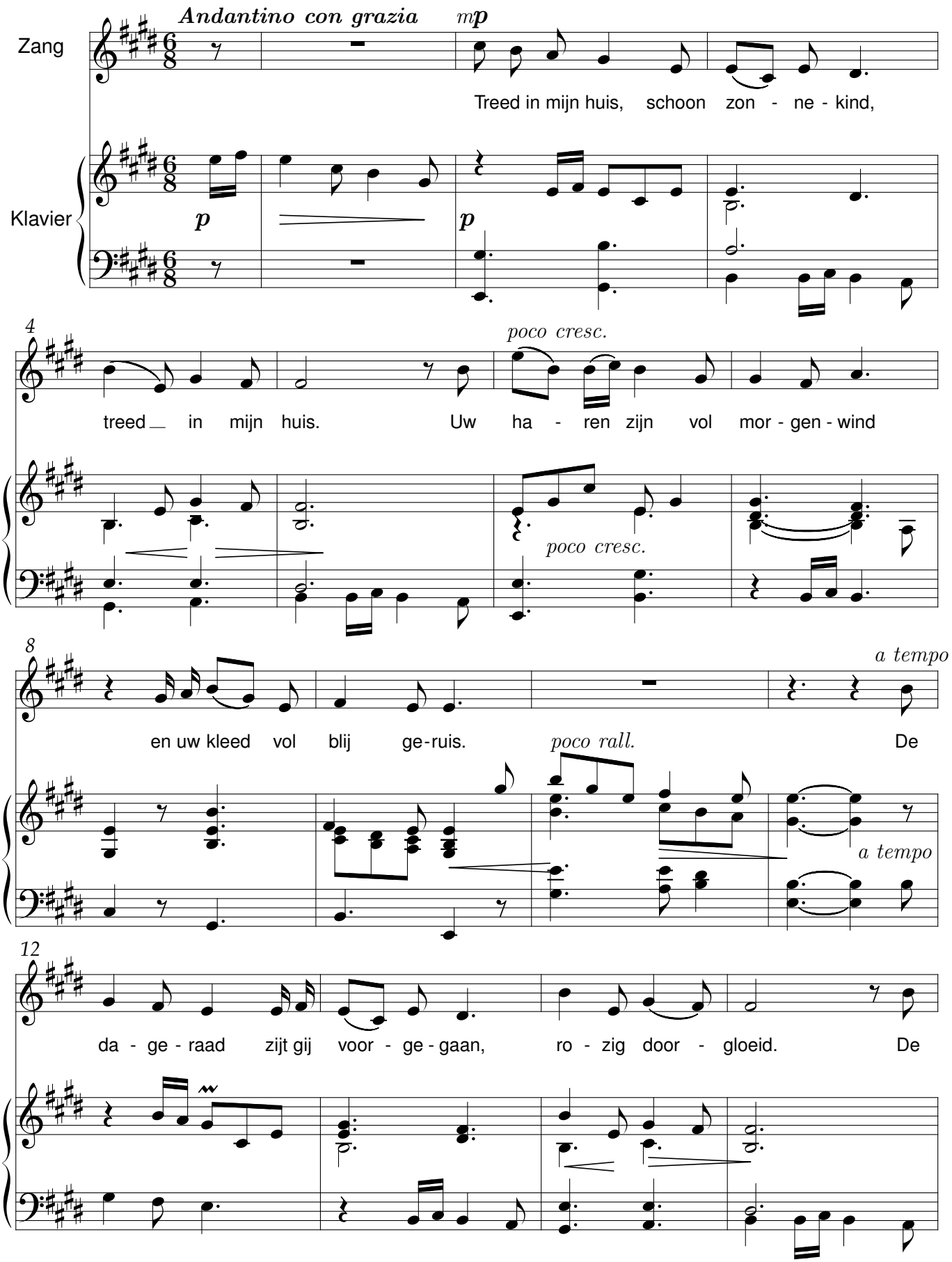

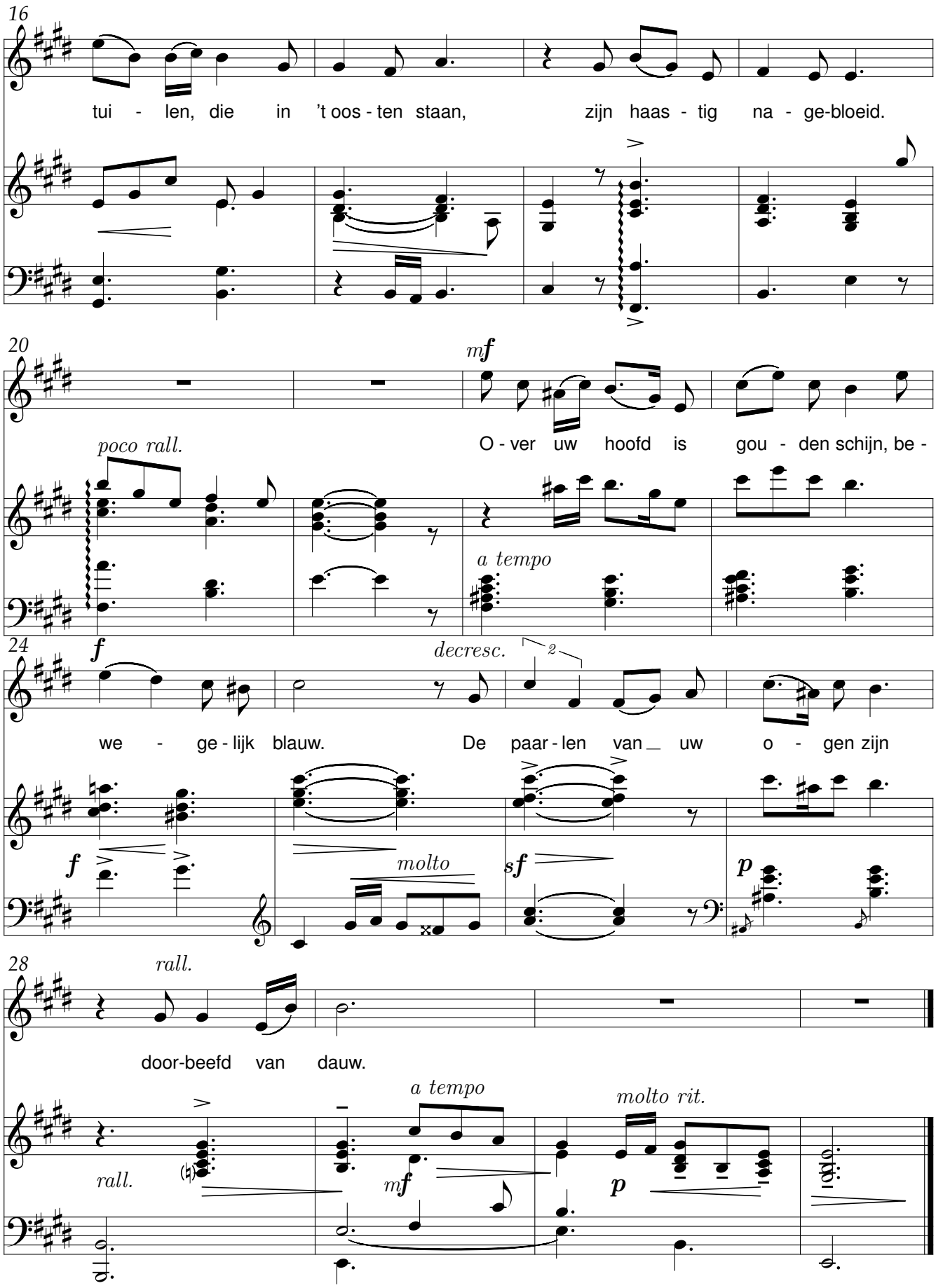
16
tui - len, die in 't oos - ten staan, zijn haas - tig na - ge-bloeid.
20
mf
poco rall.
O - ver uw hoofd is gou - den schijn, be -
a tempo
24
f
decresc.
we - ge - lijk blauw. De paar - len van uw o - gen zijn
molto
sf
p
28
rall.
door-beefd van dauw.
a tempo
molto rit.
rall.
mf
p

Troostliedeke

René De Clercq (1877-1932)

René De Clercq (1877-1932)

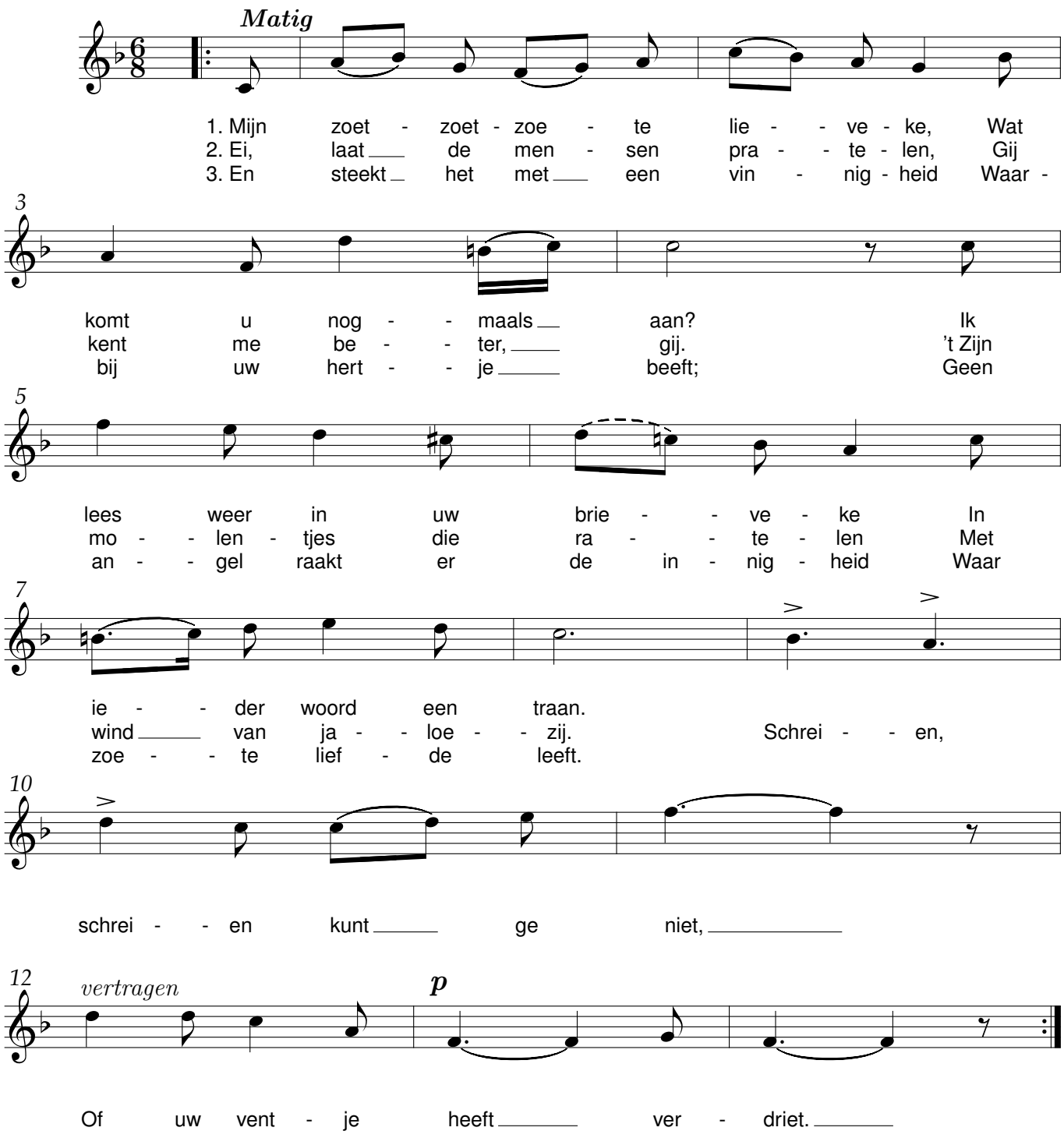

Uw ogen heb ik lief

René De Clercq (1877-1932)

René De Clercq (1877-1932)

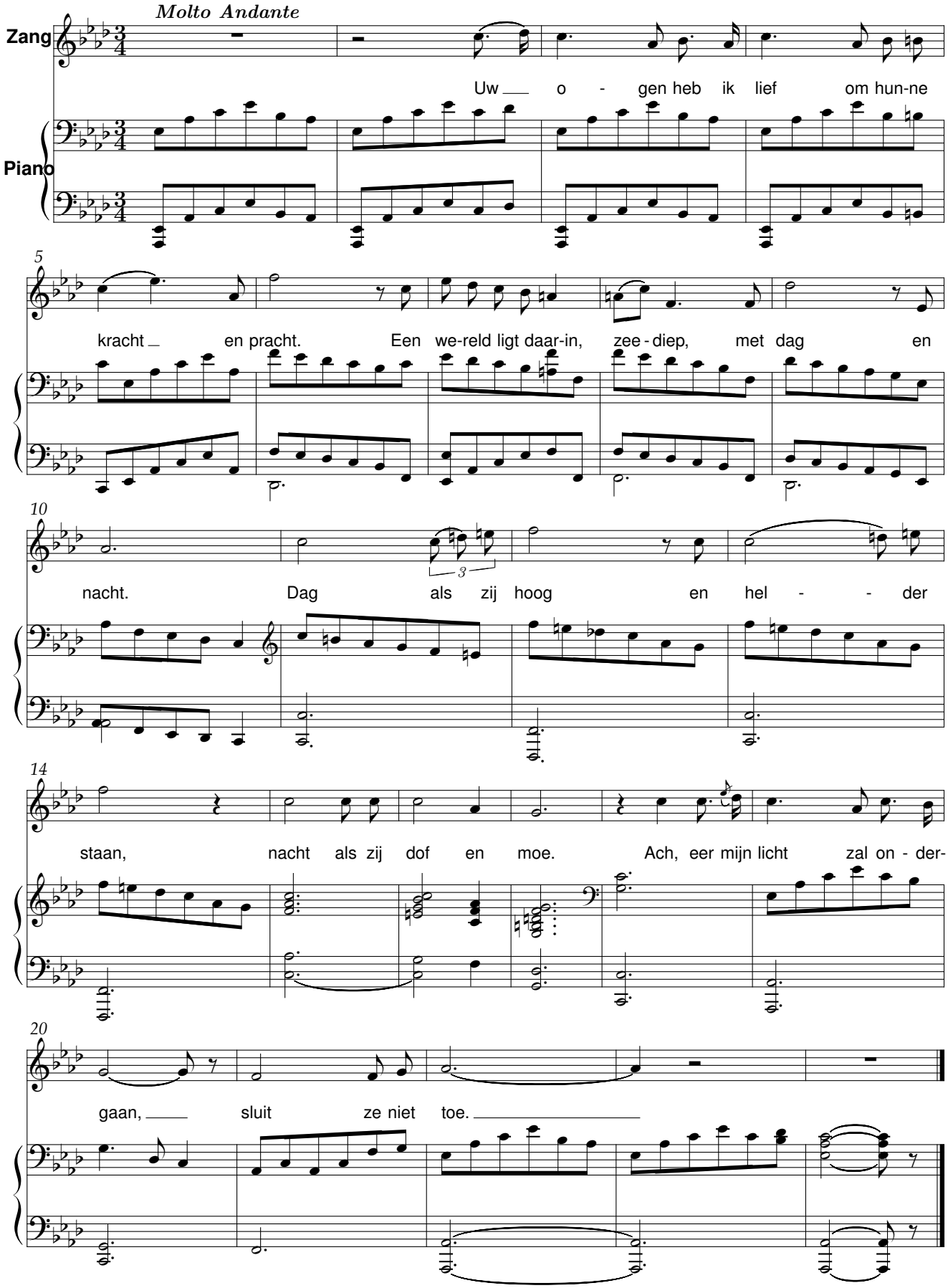

Vaarwel

Het Westen staat in brand

René De Clercq (1877-1932)

René De Clercq (1877-1932)

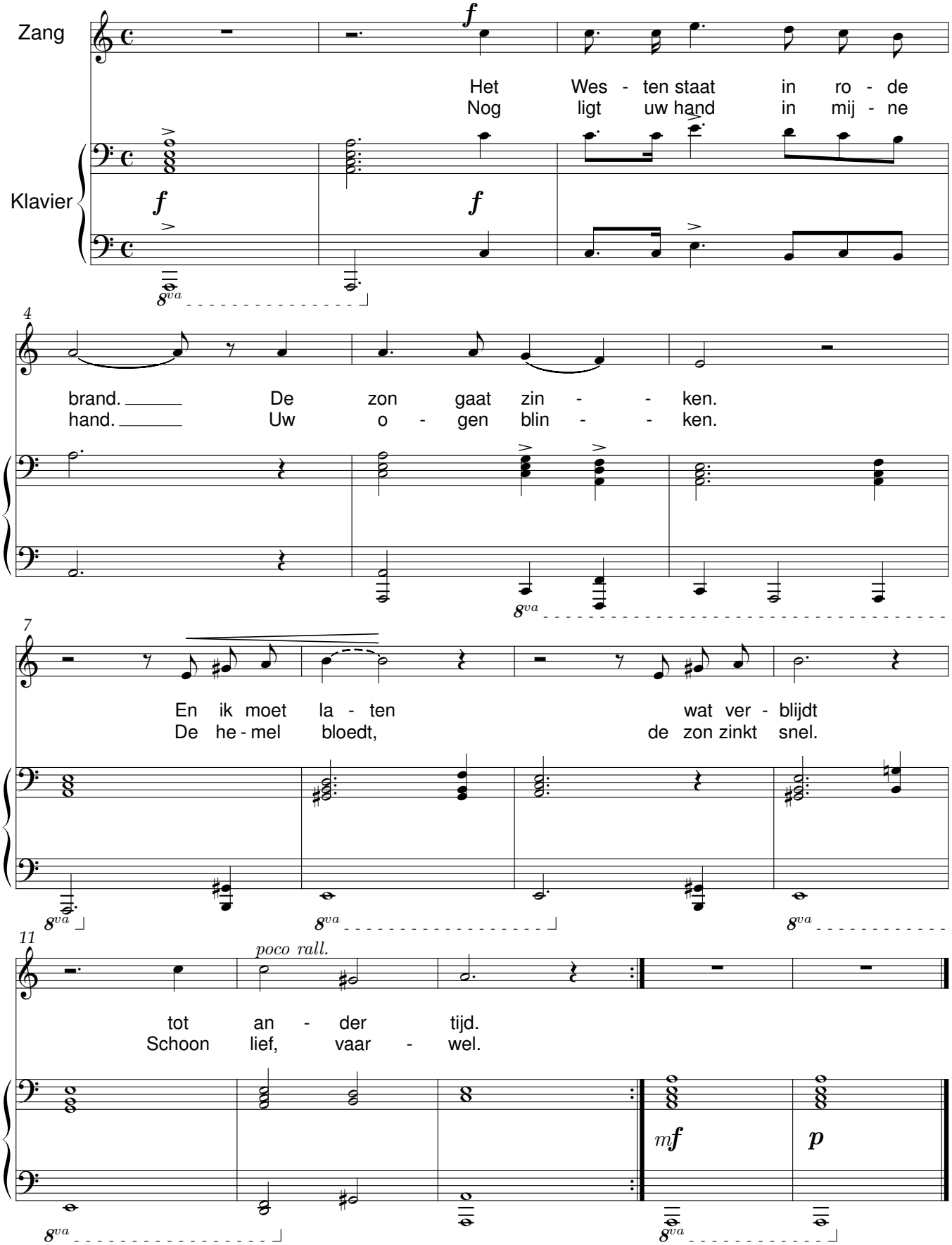

Van de boever

René De Clercq (1877-1932)

René De Clercq (1877-1932)
bew. Lieven Duvosel

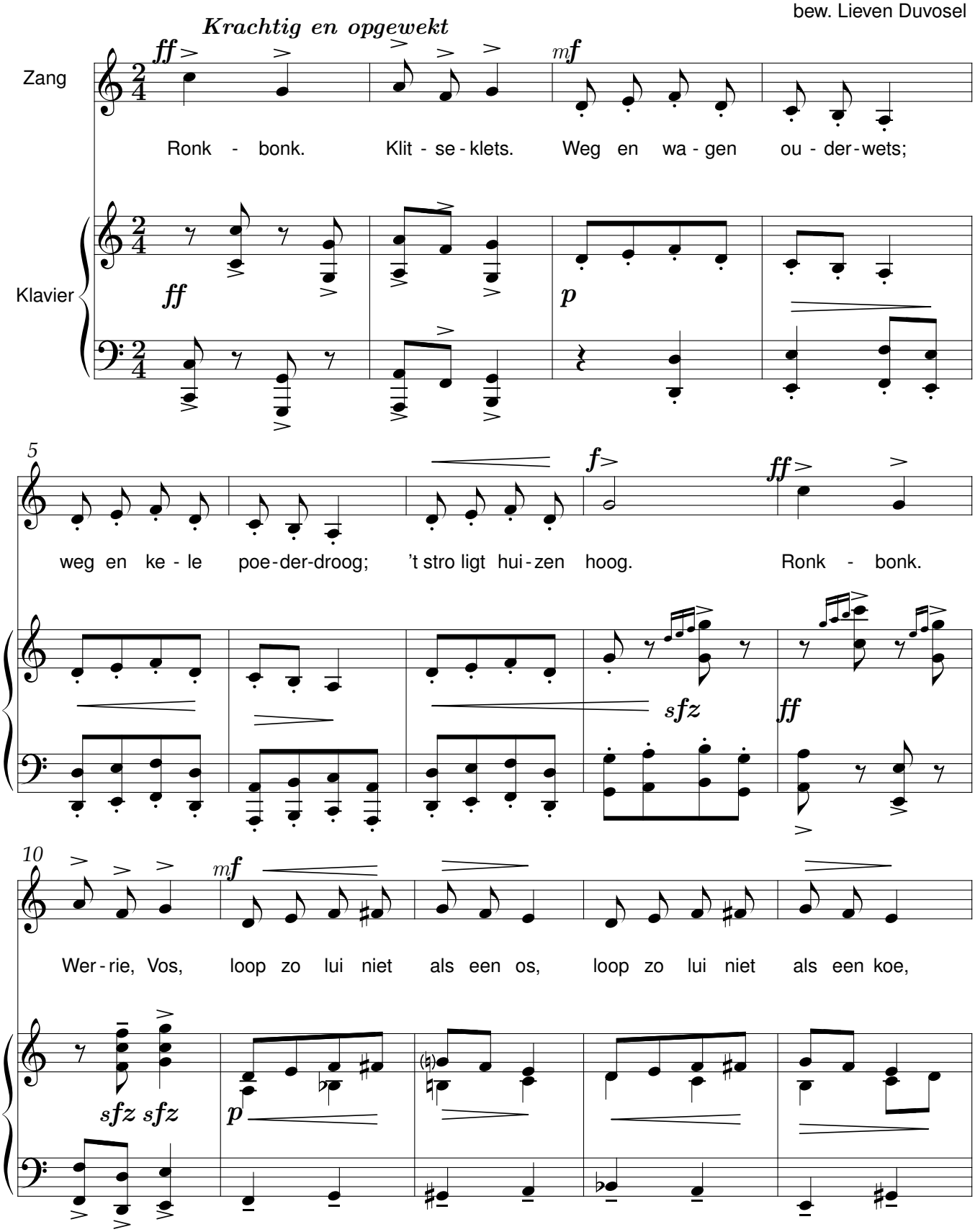

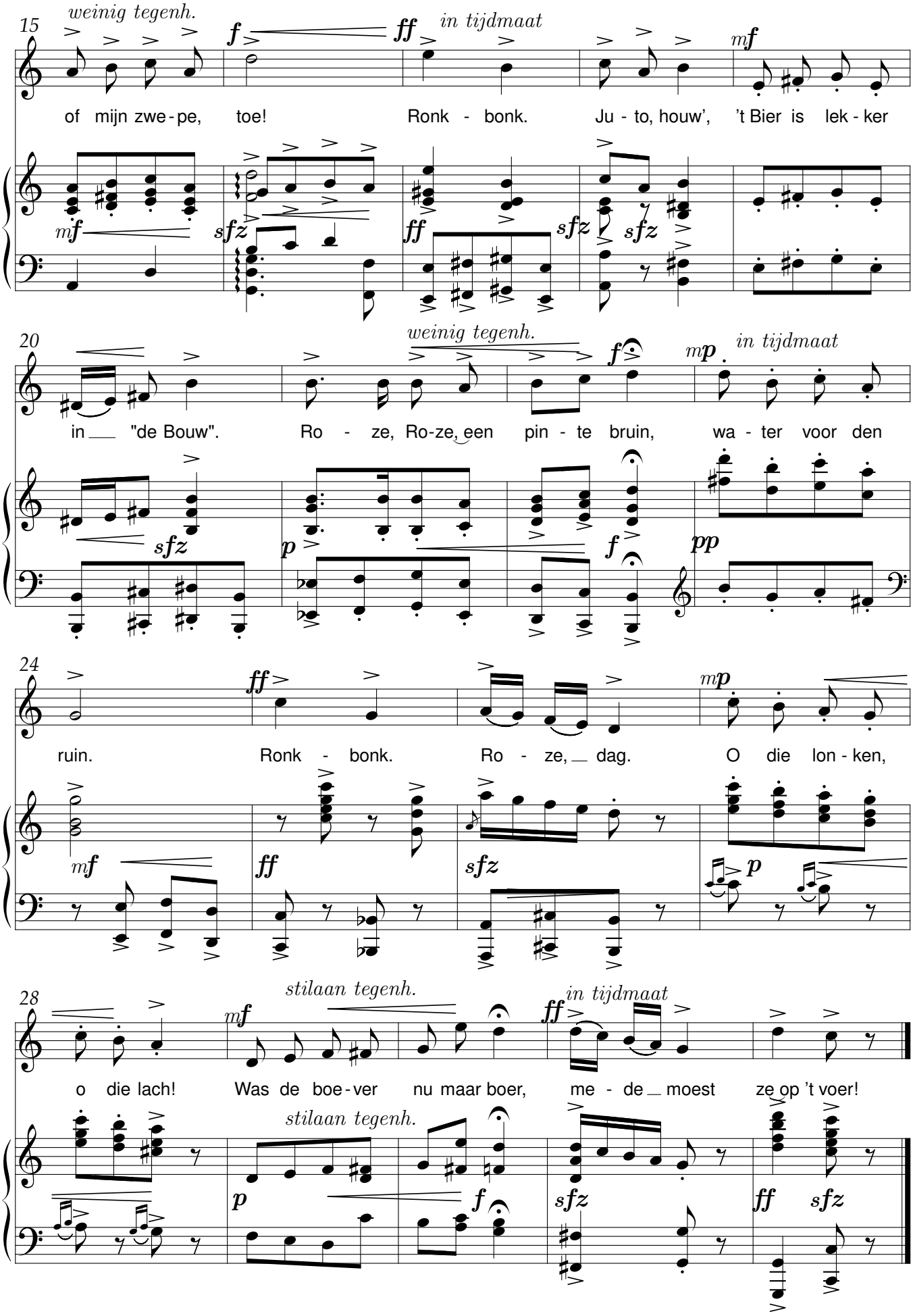
15
weinig tegenh.
in tijdmaat
of mijn zwe - pe, toe! Ronk - bonk. Ju - to, houw', 't Bier is lek - ker
20
weinig tegenh.
in tijdmaat
in "de Bouw". Ro - ze, Ro-ze, een pin - te bruin, wa - ter voor den
24
ruin. Ronk - bonk. Ro - ze, dag. O die lon - ken,
28
stilaan tegenh.
in tijdmaat
o die lach! Was de boe - ver nu maar boer, me - de moest ze op 't voer!
stilaan tegenh.

Van de zanger

René De Clercq (1877-1932)

René De Clercq (1877-1932)
bew. Lieven Duvosel

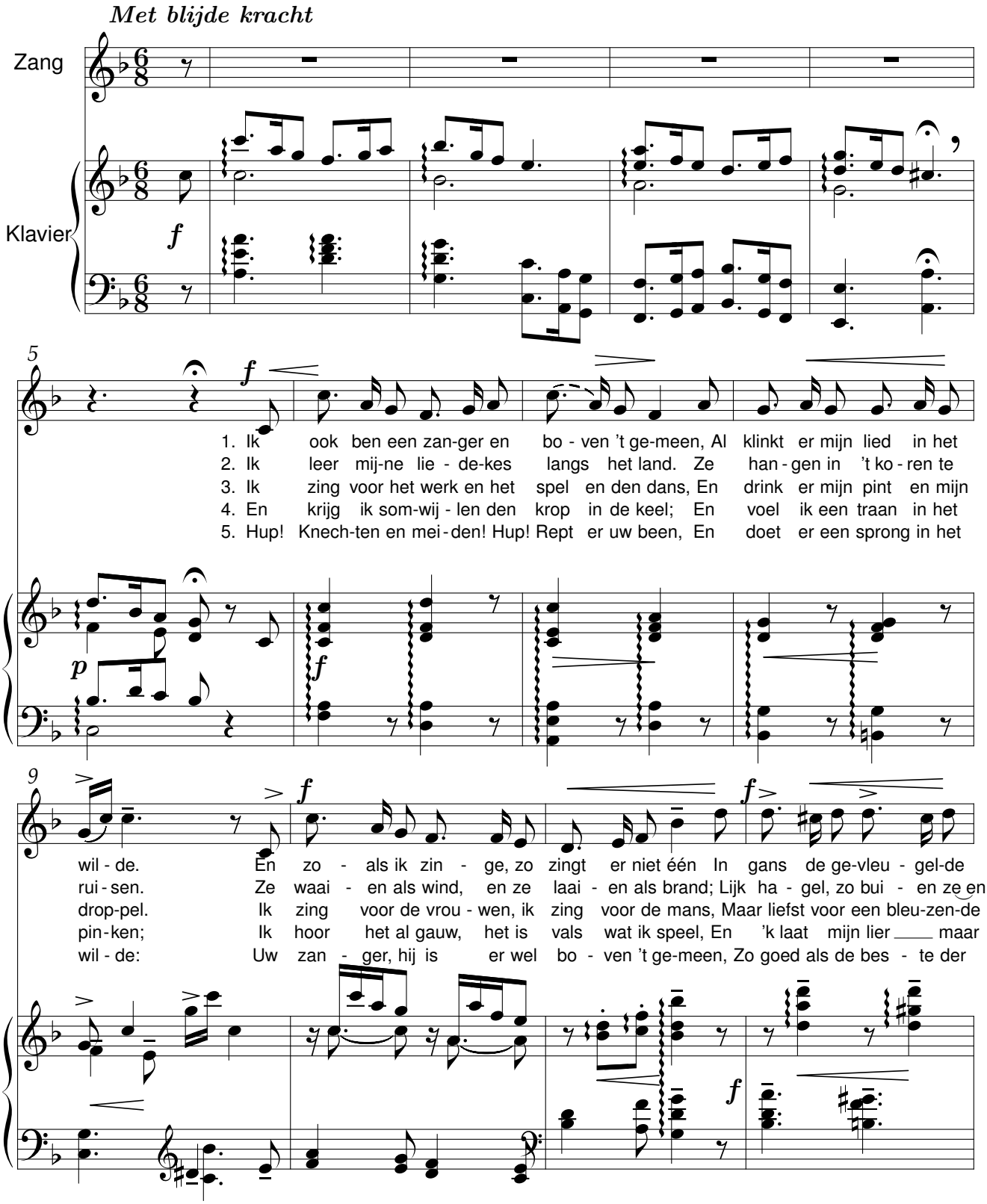

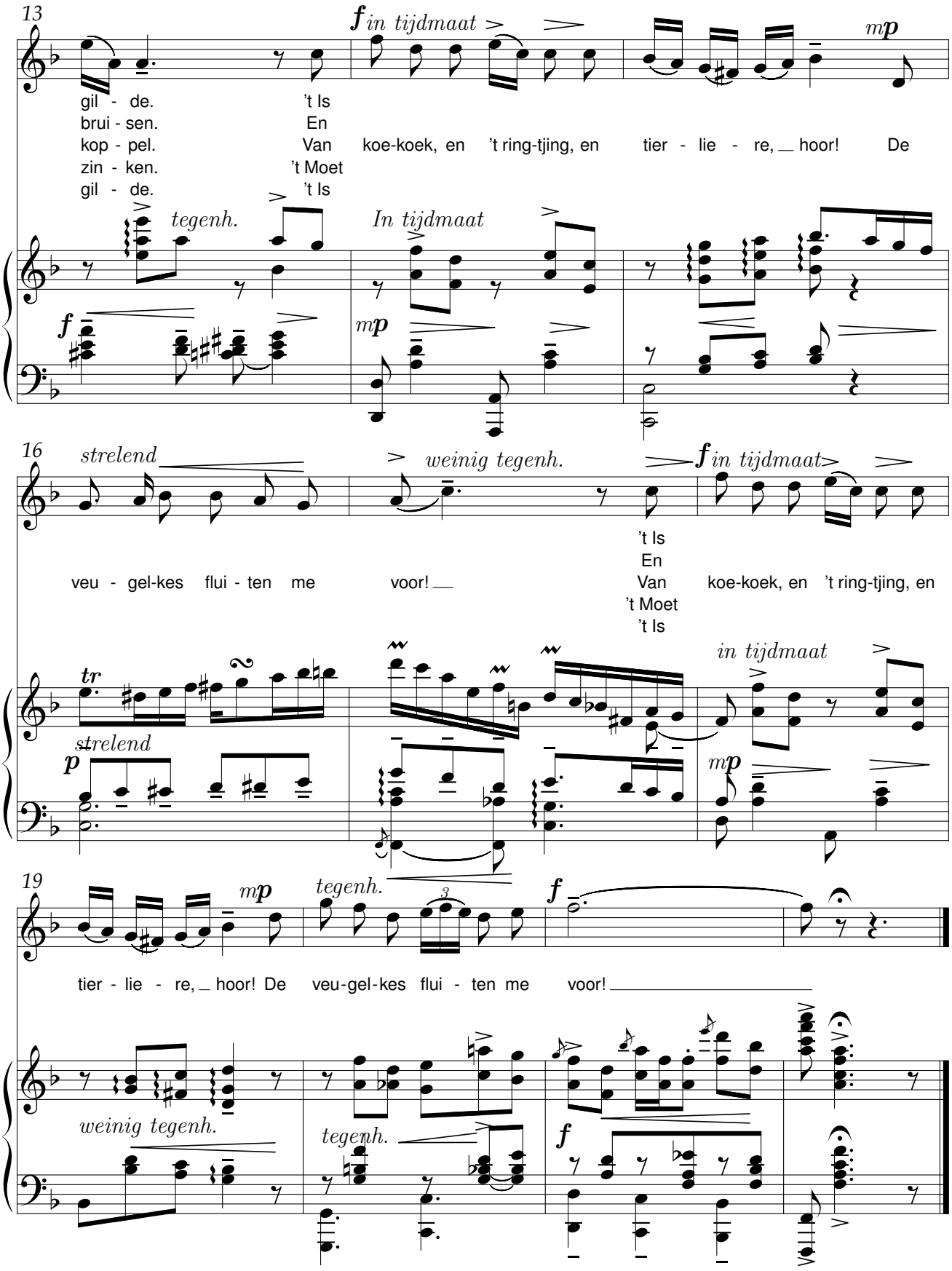
13
f in tijdmaat
mp
gil - de. 't Is
brui - sen. En
kop - pel. Van koe-koek, en 't ring-tjing, en tier - lie - re, hoor! De
zin - ken. 't Moet
gil - de. 't Is
tegenh.
In tijdmaat
f
mp
16
strelend
weinig tegenh.
f in tijdmaat
't Is
En
veu - gel-kes flui - ten me voor! Van koe-koek, en 't ring-tjing, en
't Moet
't Is
tr
strelend
p
in tijdmaat
mp
19
mp
tegenh.
f
tier - lie - re, hoor! De veu-gel-kes flui - ten me voor!
weinig tegenh.
tegenh.
f

Van Pier de mandenmaker

René De Clercq (1877-1932)

René De Clercq (1877-1932)

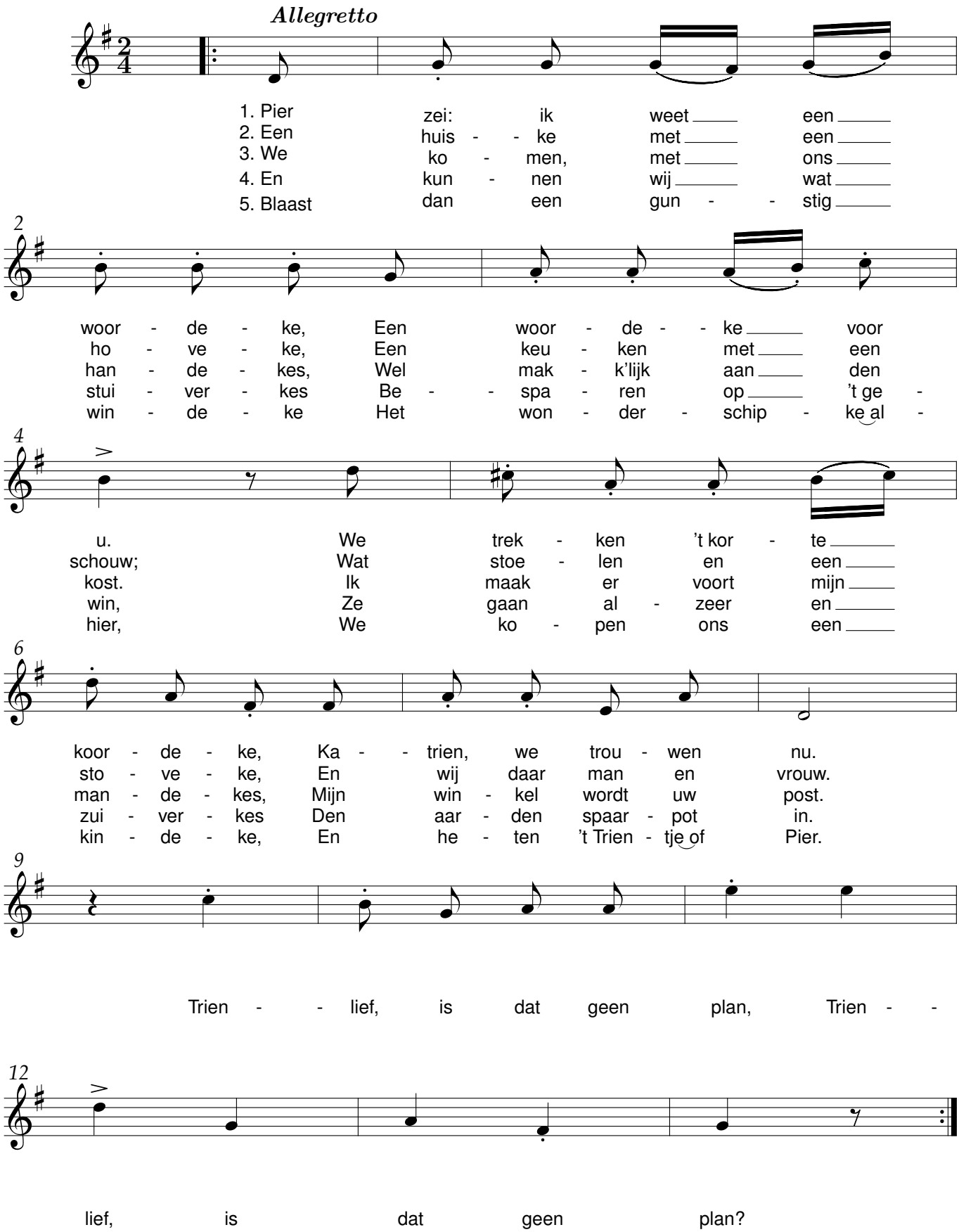

Van ’t spinsterke

René De Clercq (1877-1932)

René De Clercq (1877-1932)

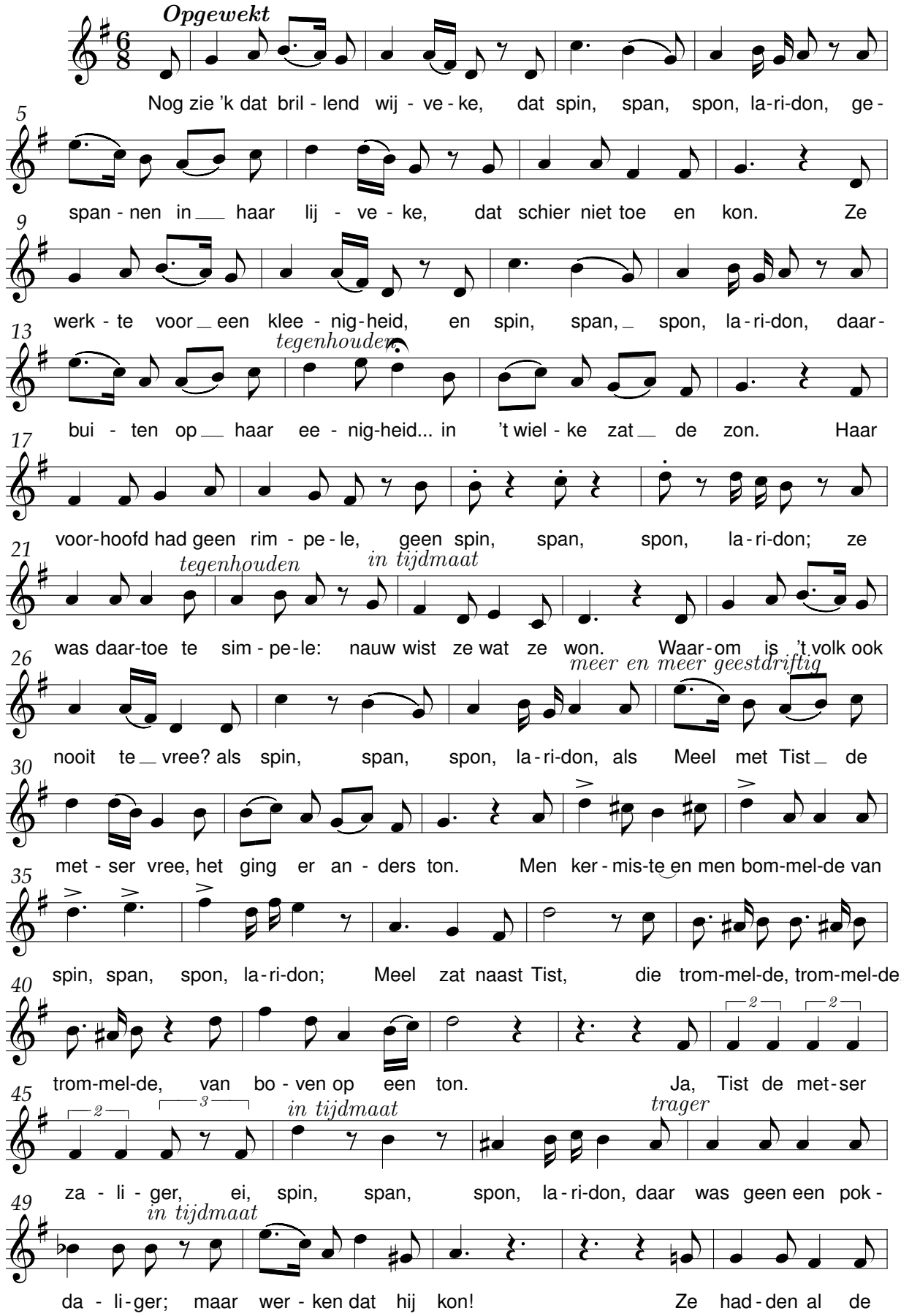

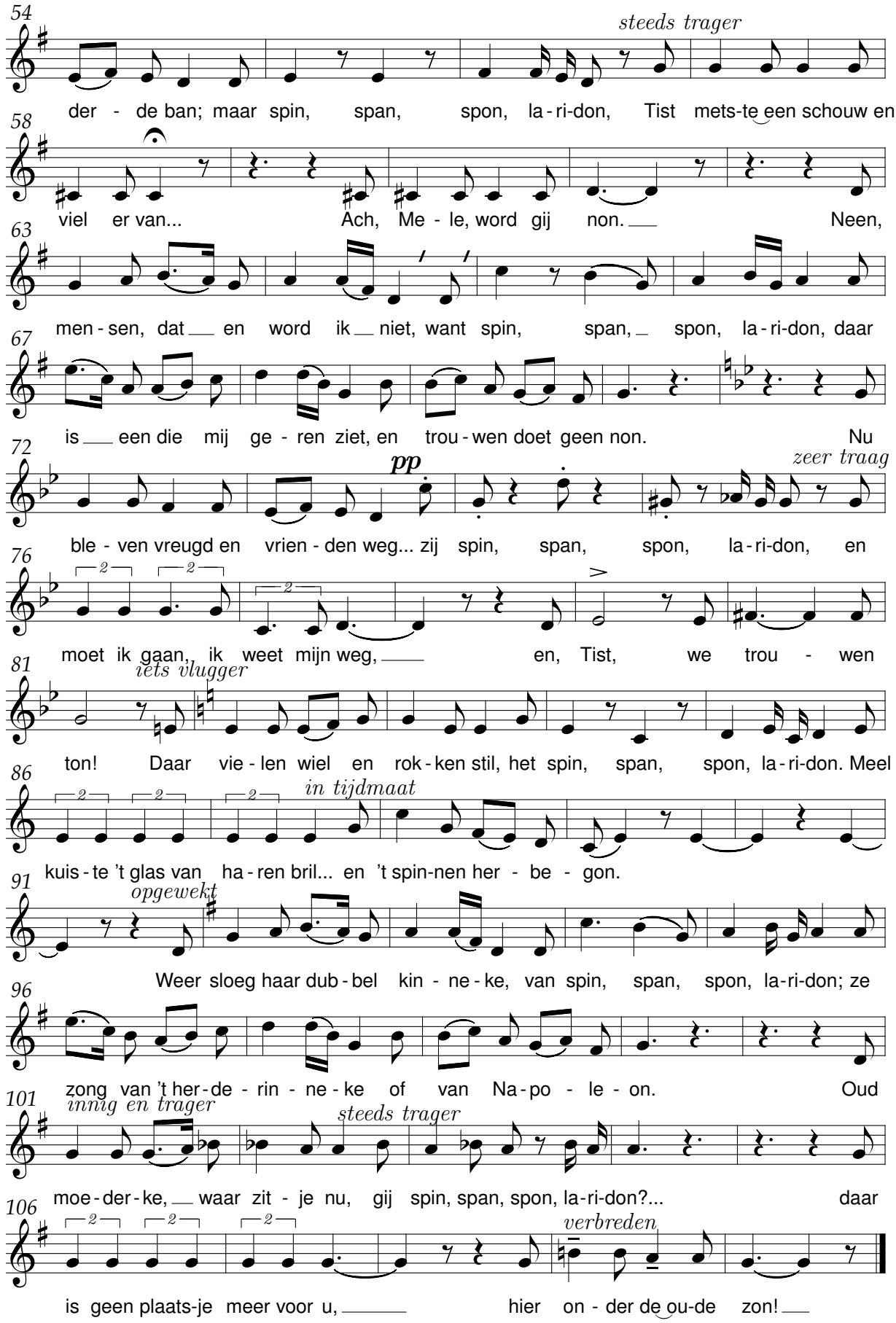
54
steeds trager
der - de ban; maar spin, span, spon, la - ri-don, Tist mets-te een schouw en
58
viel er van... Ach, Me - le, word gij non. Neen,
63
men - sen, dat en word ik niet, want spin, span, spon, la - ri-don, daar
67
is een die mij ge - ren ziet, en trou - wen doet geen non. Nu
72
pp
zeer traag
ble - ven vreugd en vrien - den weg... zij spin, span, spon, la - ri-don, en
76
moet ik gaan, ik weet mijn weg, en, Tist, we trou - wen
81
iets vlugger
ton! Daar vie - len wiel en rok - ken stil, het spin, span, spon, la - ri-don. Meel
86
in tijdmaat
kuis - te 't glas van ha - ren bril... en 't spin-nen her - be - gon.
91
opgewekt
Weer sloeg haar dub - bel kin - ne - ke, van spin, span, spon, la - ri-don; ze
96
zong van 't her - de - rin - ne - ke of van Na - po - le - on. Oud
101
innig en trager
steeds trager
moe - der - ke, waar zit - je nu, gij spin, span, spon, la - ri-don?... daar
106
verbreden
is geen plaats-je meer voor u, hier on - der de ou-de zon!

Vlaamse kermis

René De Clercq (1877-1932)

René De Clercq (1877-1932)
bew. Lieven Duvosel

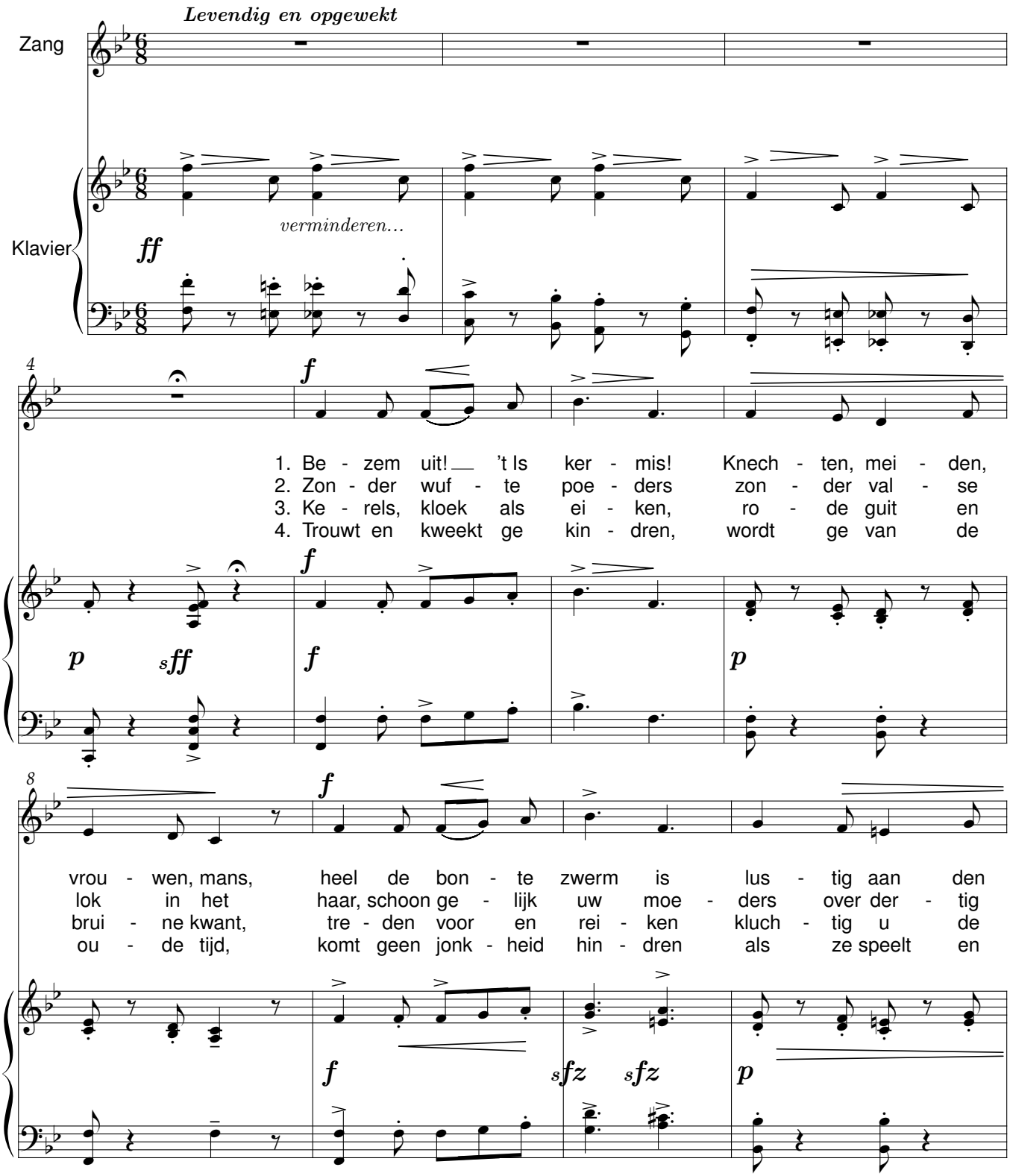

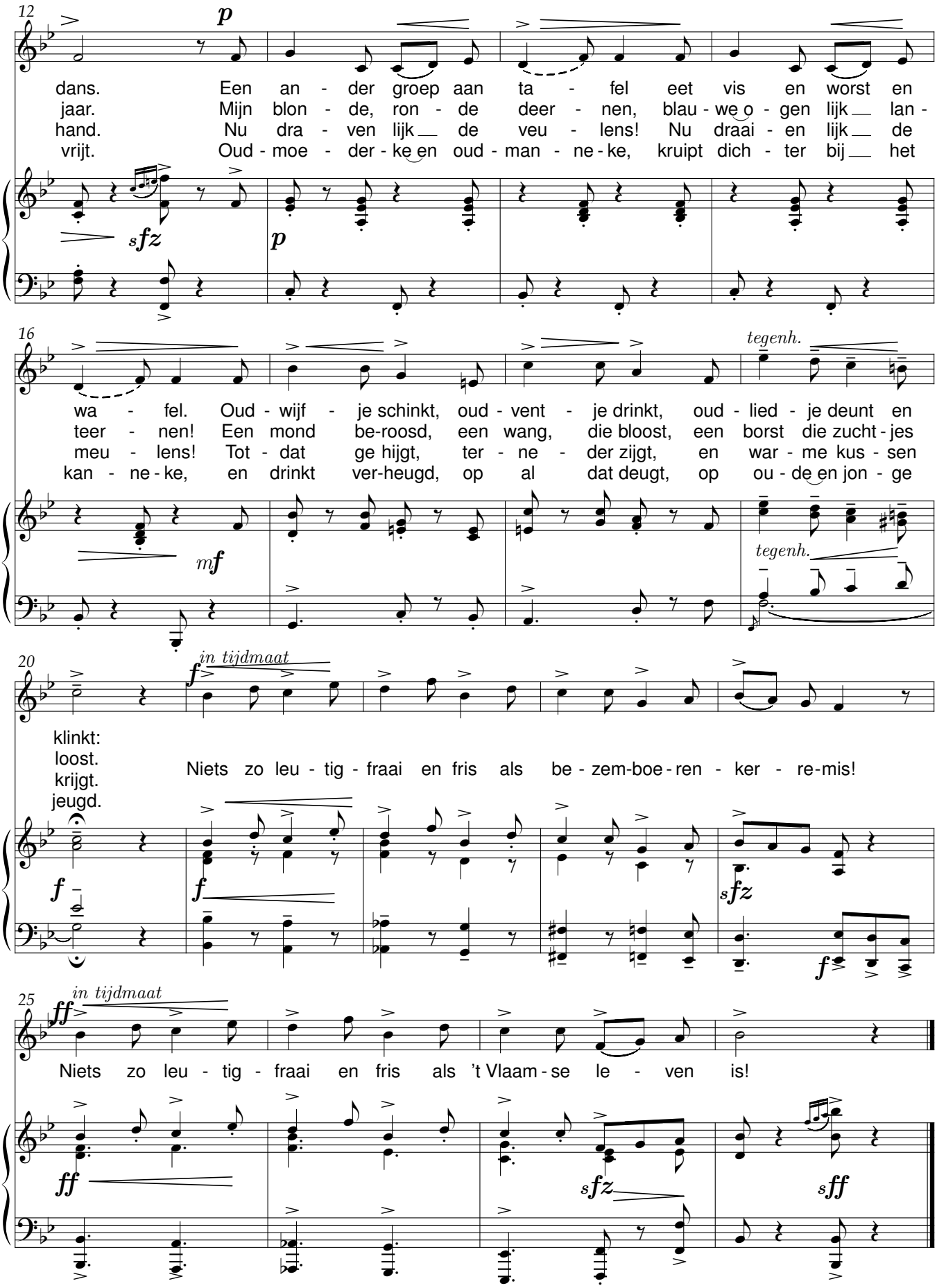
12
dans. Een an - der groep aan ta - fel eet vis en worst en
jaar. Mijn blon - de, ron - de deer - nen, blau - we o - gen lijk lan -
hand. Nu dra - ven lijk de veu - lens! Nu draai - en lijk de
vrijt. Oud - moe - der - ke en oud - man - ne - ke, kruipt dich - ter bij het
16
wa - fel. Oud - wijf - je schinkt, oud - vent - je drinkt, oud - lied - je deunt en
teer - nen! Een mond be-roosd, een wang, die bloost, een borst die zucht - jes
meu - lens! Tot - dat ge hijgt, ter - ne - der zijgt, en war - me kus - sen
kan - ne - ke, en drinkt ver-heugd, op al dat deugt, op ou - de en jon - ge
tegenh.
tegenh.
20
in tijdmaat
klinkt:
loost.
krijgt.
jeugd.
Niets zo leu - tig - fraai en fris als be - zem-boe - ren - ker - re-mis!
25
in tijdmaat
Niets zo leu - tig - fraai en fris als 't Vlaam - se le - ven is!

Vlaandren ons Vaderland

René De Clercq (1877-1932) René De Clercq (1877-1932)

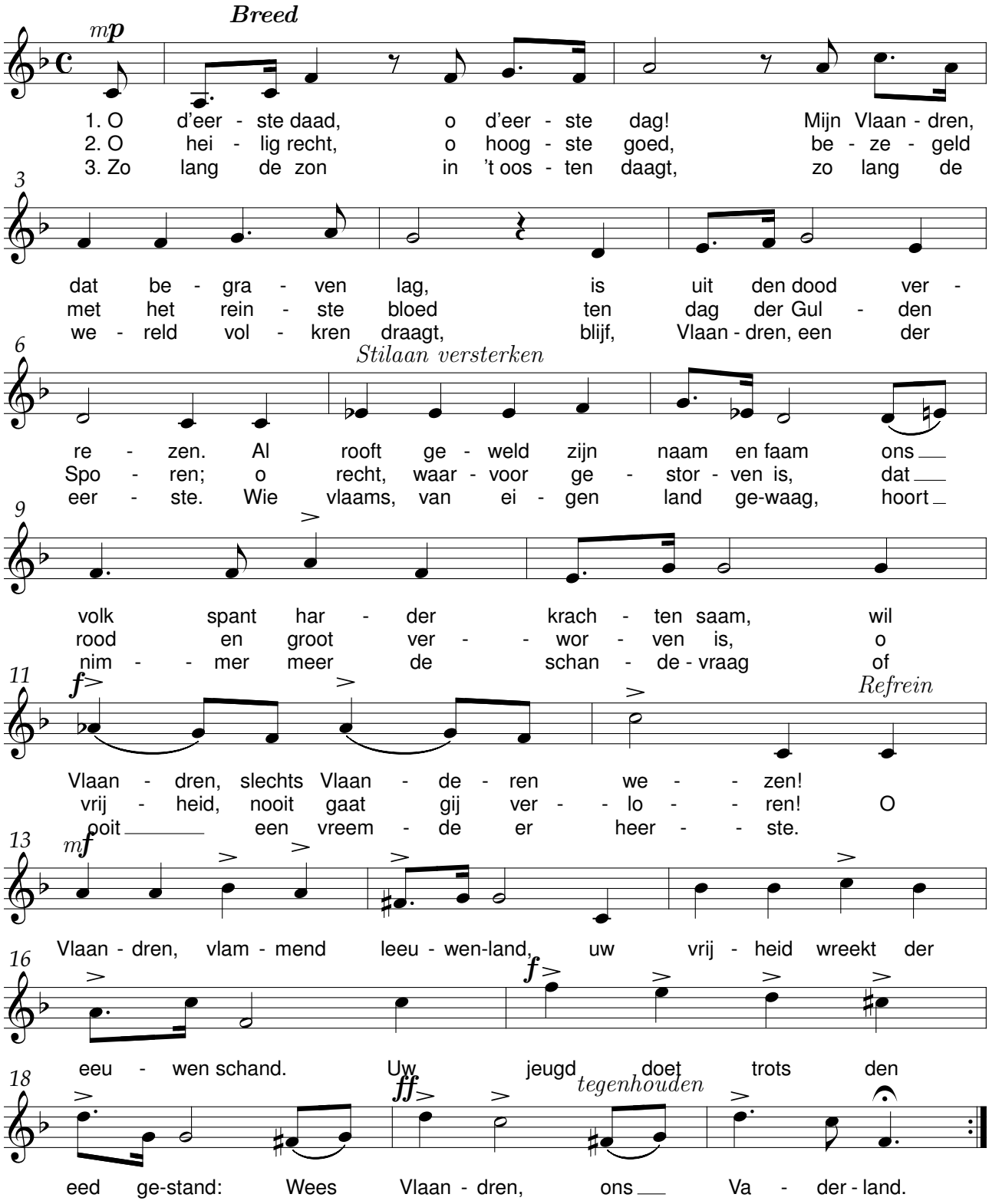

Vlaanderen, verblijden

René De Clercq (1877-1932)

René De Clercq (1877-1932)

Met wijding

Zang

1. Vlaan-dren, ver-blij-den, wilt in uw lij - den, 't hert om be - vrij - den tot da - den wendt;
2. Recht, geen ge-nade! Re-kent op da-den, dat's van al - le kwa-den uw groot - ste kruis.

Piano

9

f

Went u tot strij - den, wilt sla - pen mij - den, 't zijn kwa-de tij - den, 't is bij de end.
Dat die u sma-den, ho - nen, ver - ra - den, mees - ter tot scha - de, zijn in uw huis.

17

f

't Ge-weld om-ringt u 't al - len zij - den; zijn oud be - nij - den is u be-kend. Blijft uw
De vij - ver velt eer 't wordt te spa-de, breekt zij-ne dra-den, stort zijn ge-bouw. Blijft uw

p

26

f

volk om-trent, Blijft uw volk om-trent! Vlaan-dren zo blijft gij on - ge - schend.
volk ge-trouw, Blijft uw volk ge-trouw! Vlaan-dren, zo rijst gij uit de rouw.

f

mf

Vlinderig vleierke

René De Clercq (1877-1932)

René De Clercq (1877-1932)

Allegro moderato

Zang

Klavier

1. Vlin - de-rig vlei - er - ke, Bloem op den wind, La - cher-ke, schrei-er - ke,
2. Pluk maar de gras - sel-kes, Graaf in den grond, Plets in de plas - sel-kes,
3. Zitje in een hoek - je nu? Ach - ter een struik? Koe-koek, wat zoek-je nu?

Schat van een kind, Ai, 'k en vraag nog ent-wat nog ent - wie
Hup - pel er rond, Vlieg, doch niet ver, niet te verre, mijn bie,
Pie - per-tje duik! Pak! Daar hangt ze met-een aan mijn knie,

D.c.

Als ik je hoor en zie.
Dat ik je hoor en zie.
Zot en ge - luk - kig voor drie!

Vloei zachtkes, o Leie

René De Clercq (1877-1932)

René De Clercq(1877-1932)

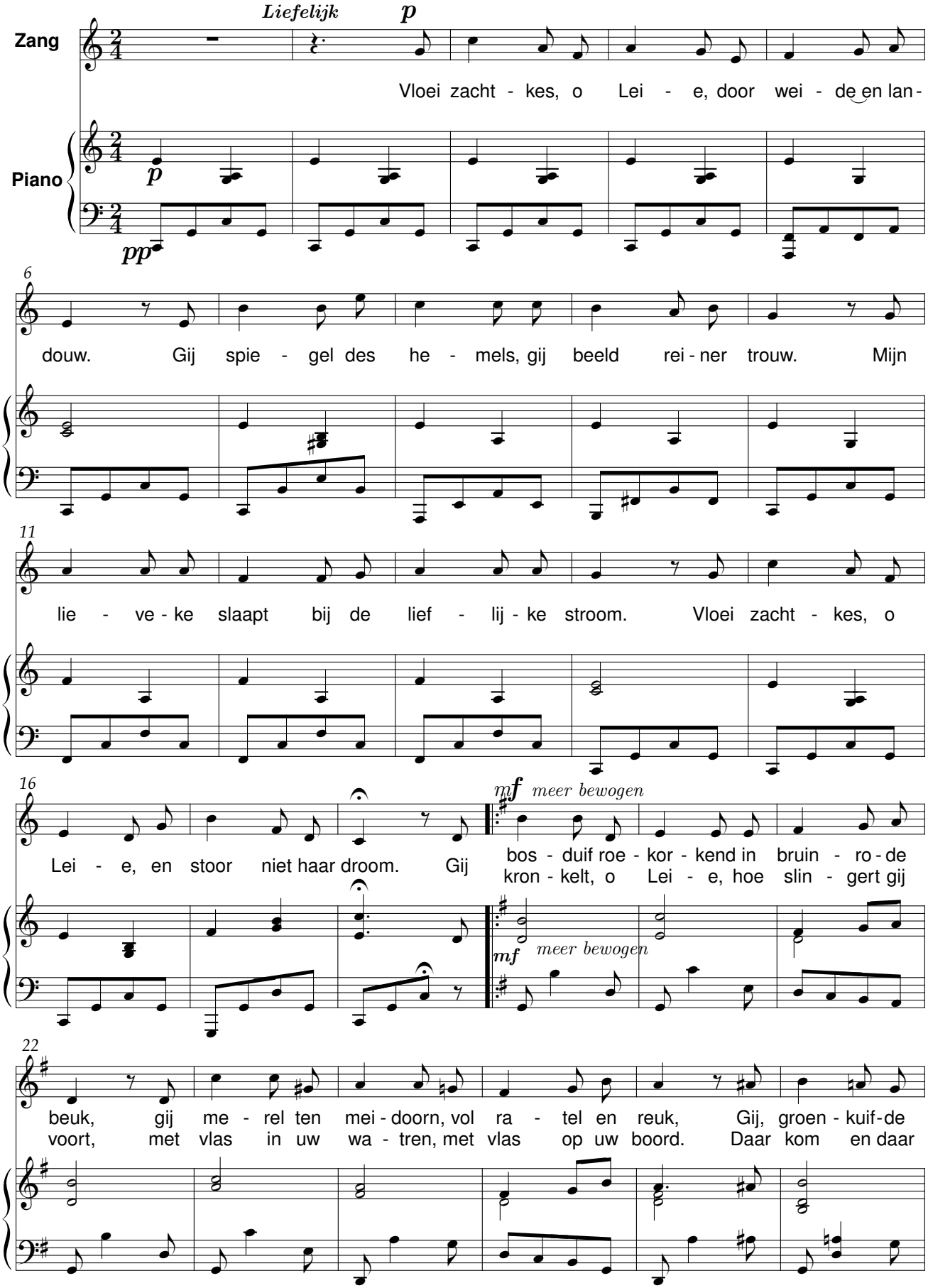

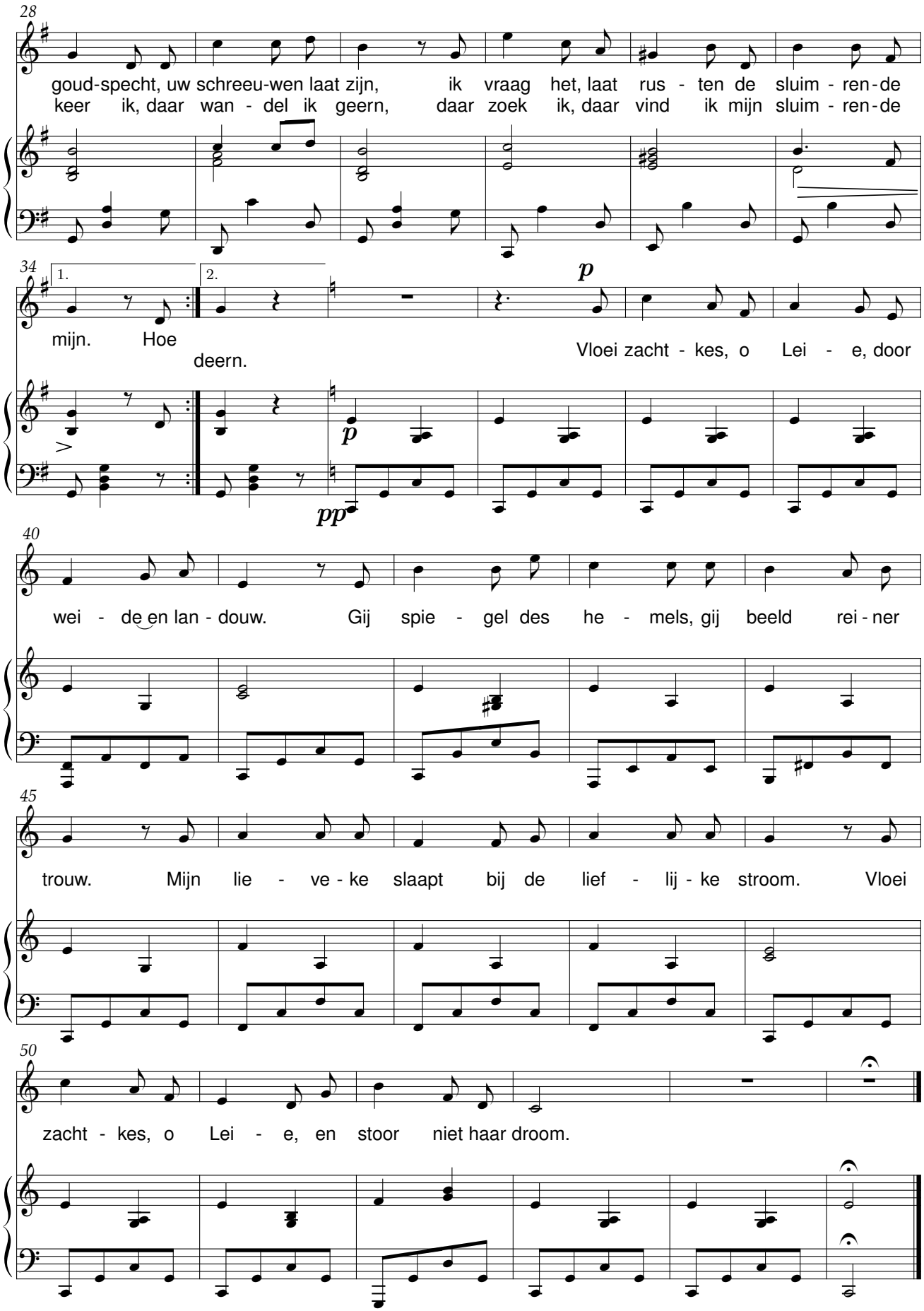
28
goud-specht, uw schreeu-wen laat zijn, ik vraag het, laat rus - ten de sluim - ren-de
keer ik, daar wan - del ik geern, daar zoek ik, daar vind ik mijn sluim - ren-de
34
1.
2.
mijn. Hoe
deern.
p
Vloei zacht - kes, o Lei - e, door
p
pp
40
wei - de en lan - douw. Gij spie - gel des he - mels, gij beeld rei - ner
45
trouw. Mijn lie - ve - ke slaapt bij de lief - lij - ke stroom. Vloei
50
zacht - kes, o Lei - e, en stoor niet haar droom.

Vreugd, geboren uit verdriet

René De Clercq (1877-1932) René De Clercq (1877-1932)

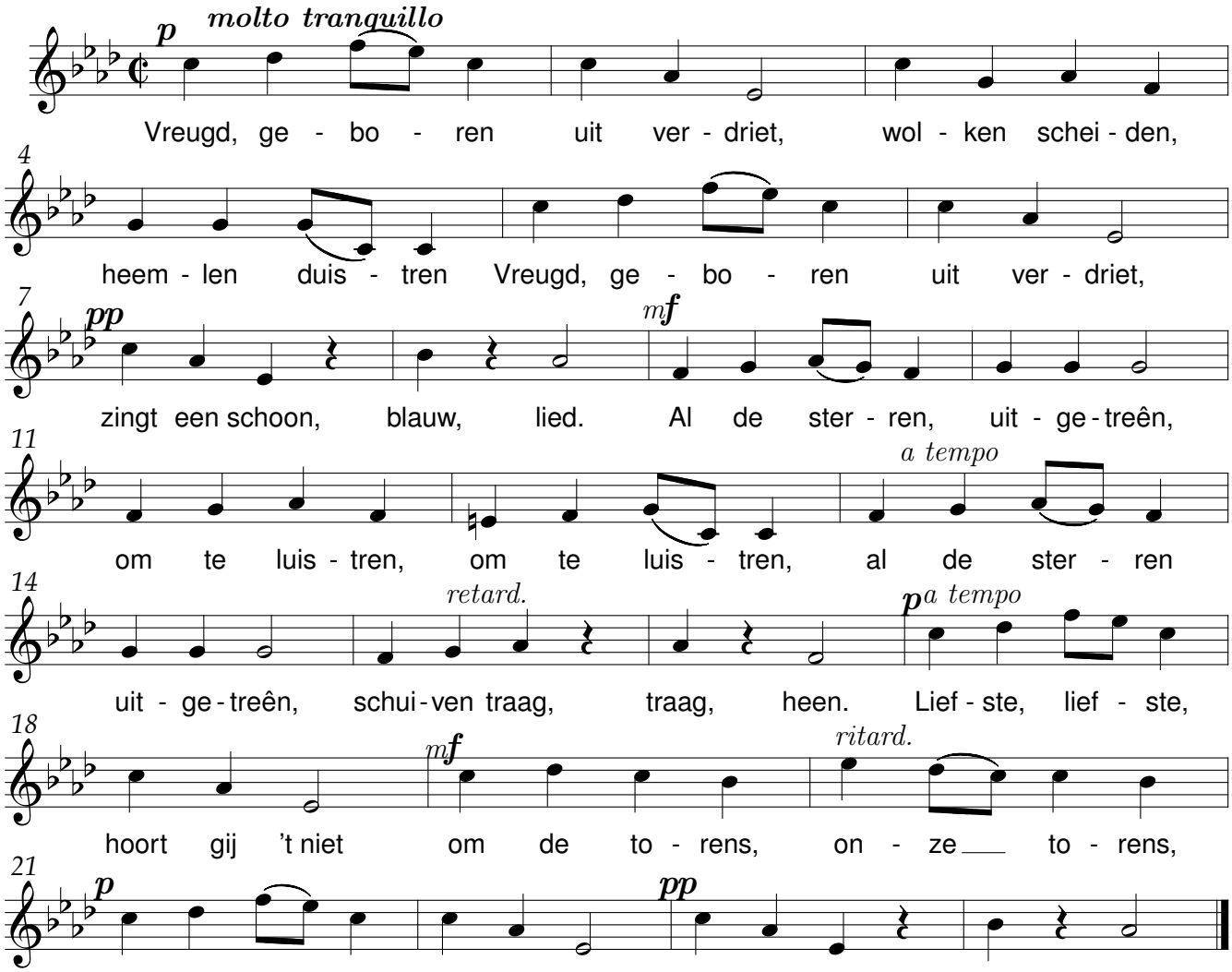

Ria's ogen

René De Clercq René De Clercq (1877-1932)

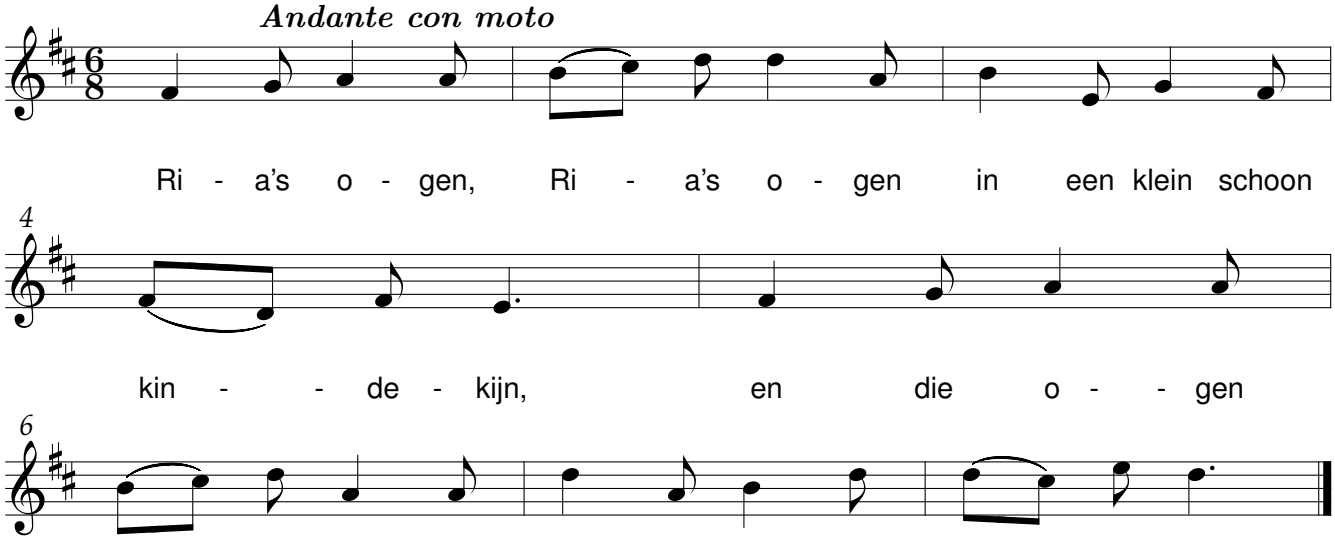

Waar moet ik heen

René De Clercq (1877-1932)

René De Clercq (1877-1932)

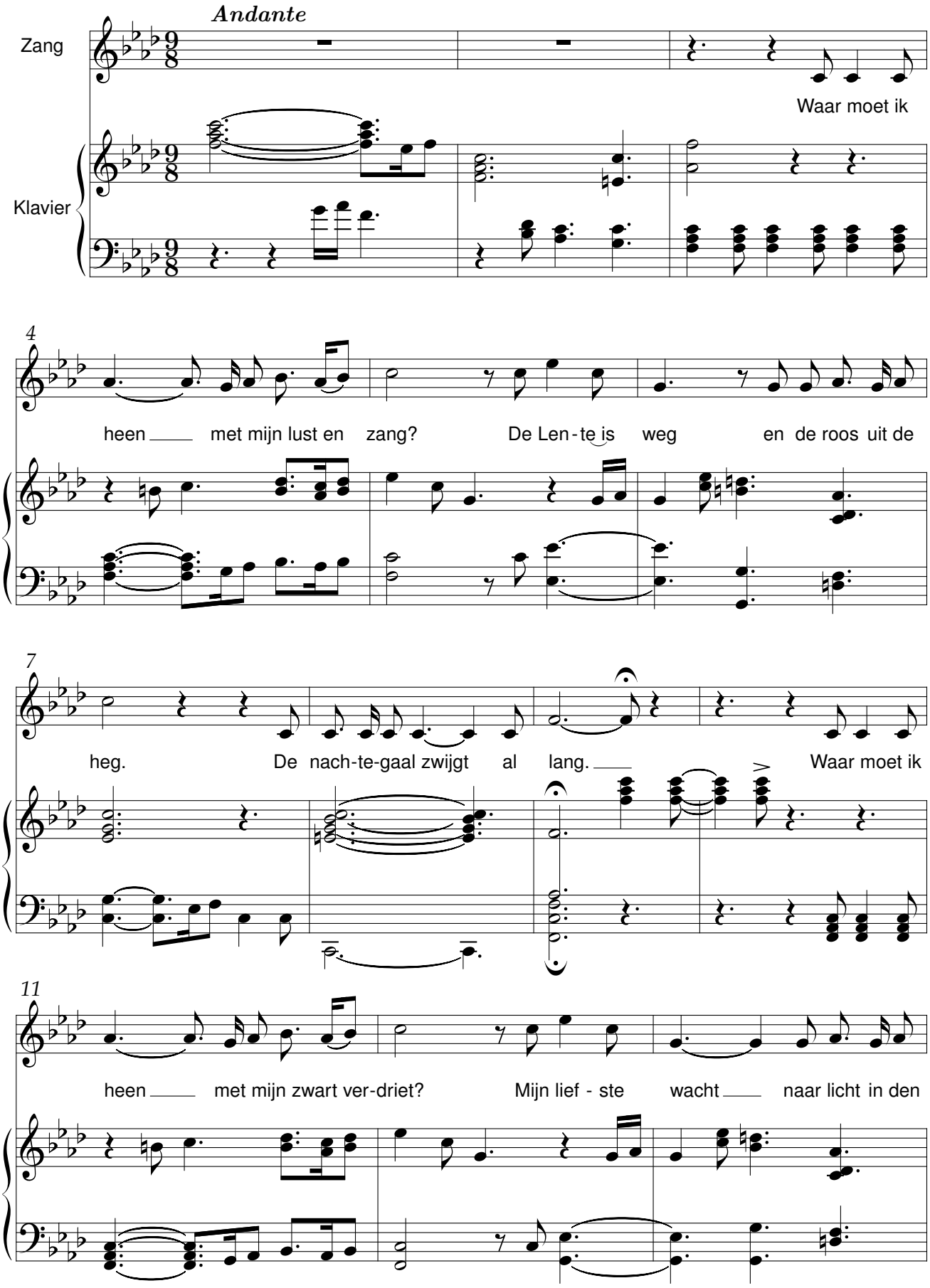

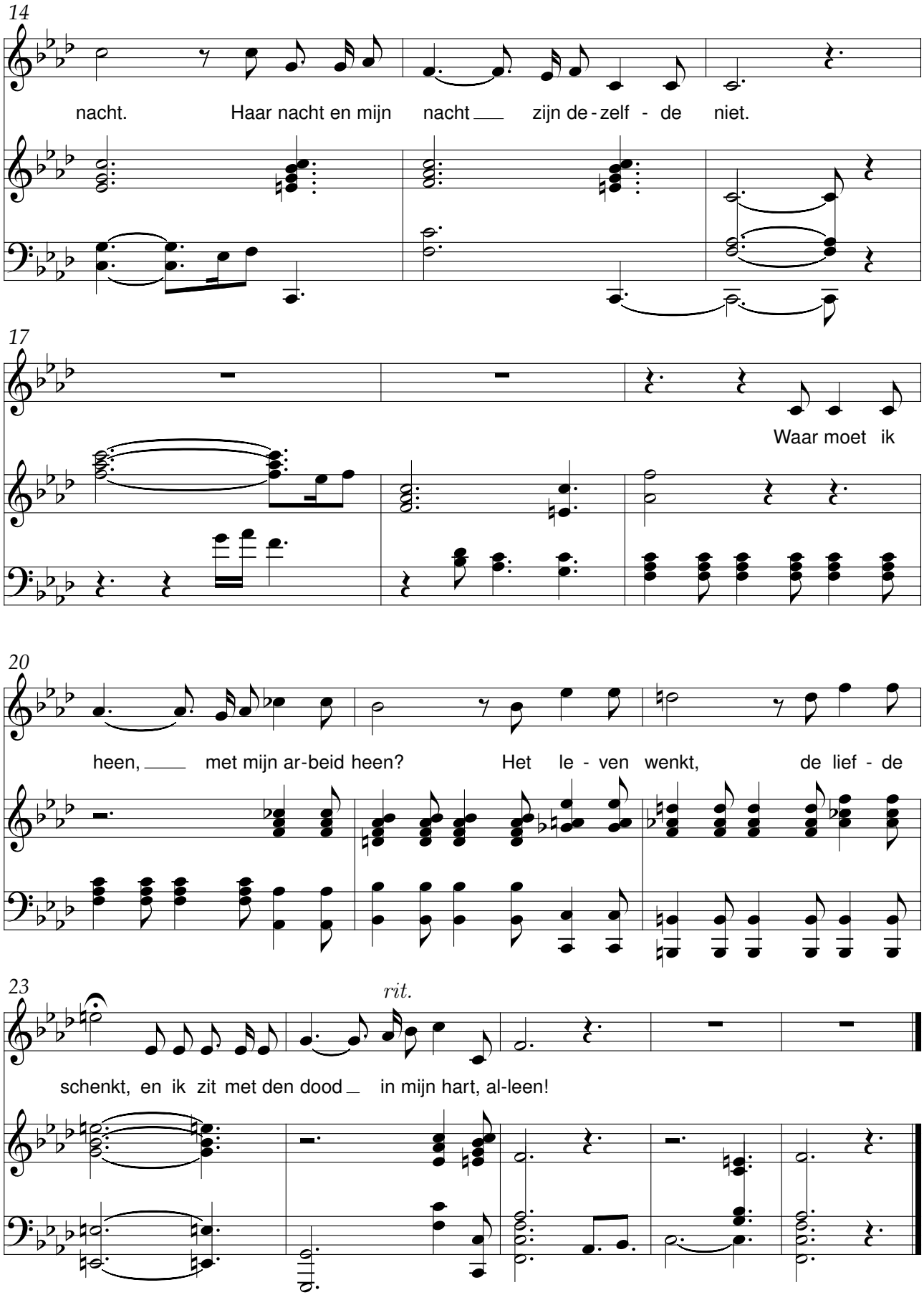
14
nacht. Haar nacht en mijn nacht zijn de - zelf - de niet.
17
Waar moet ik
20
heen, met mijn ar-beid heen? Het le - ven wenkt, de lief - de
23
rit.
schenkt, en ik zit met den dood in mijn hart, al-leen!

Wanneer gedenkt ge mijn?

René De Clercq (1877-1932)

René De Clercq (1877-1932)

Andante

Zang

Piano

Wan-neer ge-denkt ge

mf *p* *p* *p*

6

mijn? Wan-neer ge-denkt ge mijn?

Als de zon in de mor - gen staat
Als de da-gen ten a - vond zijn
Als het nacht voor uw o-gen wordt

11

en mijn lied naar de wol-ken gaat, Lief - ste mijn, denk ik dijn, ho - pend
en mijn bloed in den laat-ste schijn, Lief - ste mijn, denk ik dijn, stra - lend
en de bloem op mijn graf ver-dort, Lief - ste mijn, denk ik dijn, eeu - wig

16

Andante

dijn.
dijn.
dijn.

mf *p* *dim.*

Wat is ’t dat gij in handen houdt?

René De Clercq (1877-1932)

René De Clercq (1877-1932)

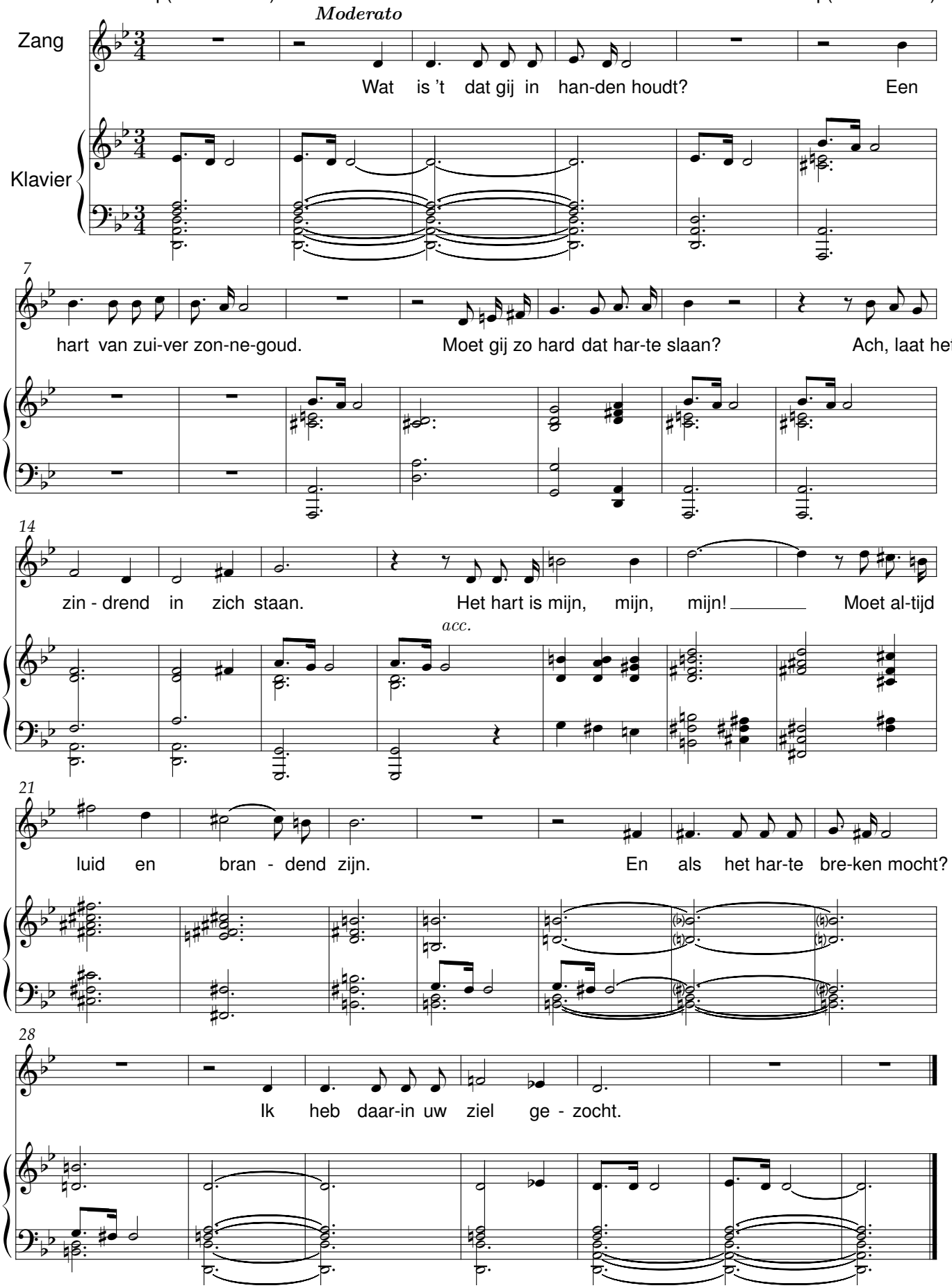

Wijding

Gij hebt mijn lied

René De Clercq (1877-1932)

René De Clercq (1877-1932)

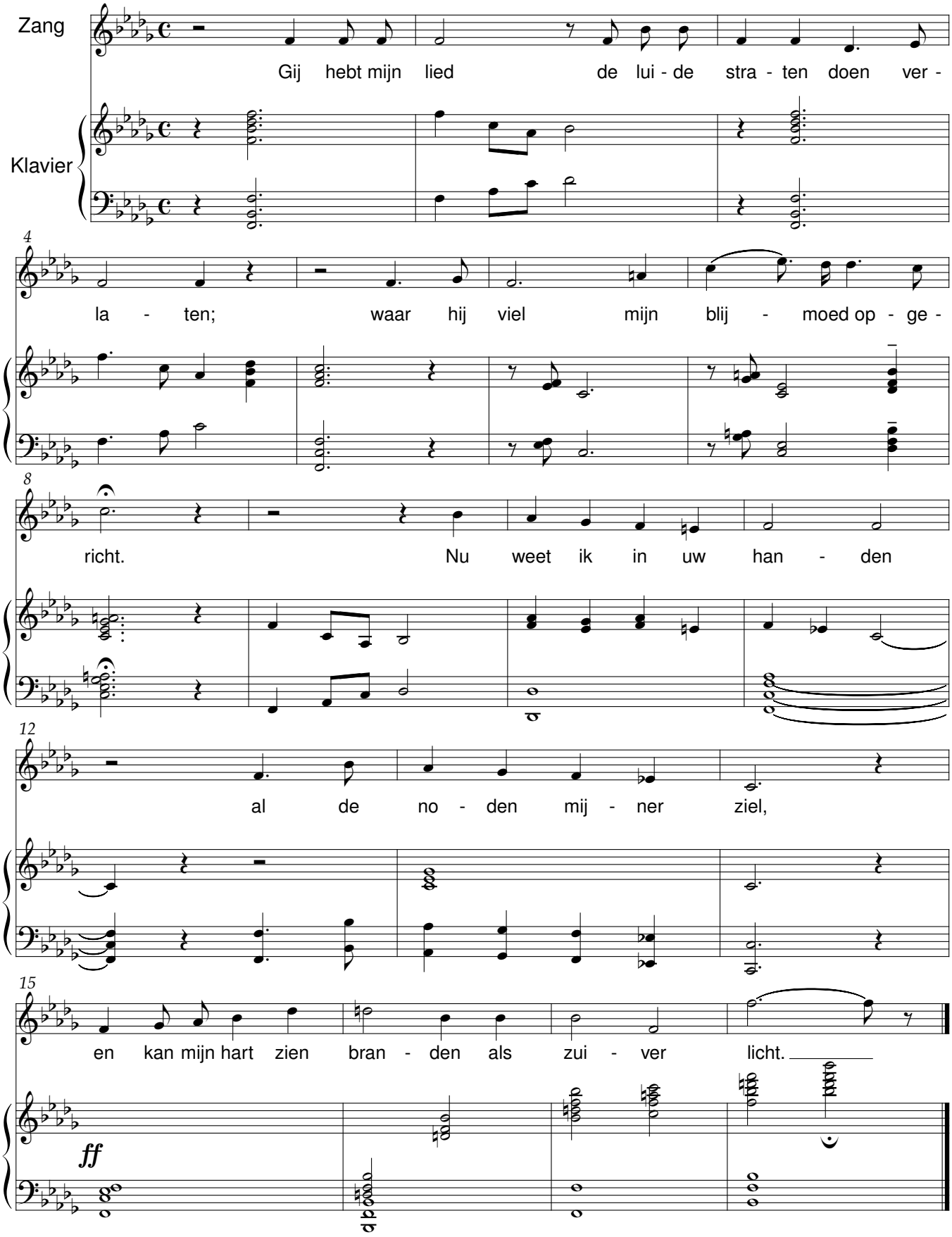

Wel te ruste

Die de dag door aan mij denkt

René De Clercq (1877-1932)

René De Clercq (1877-1932)

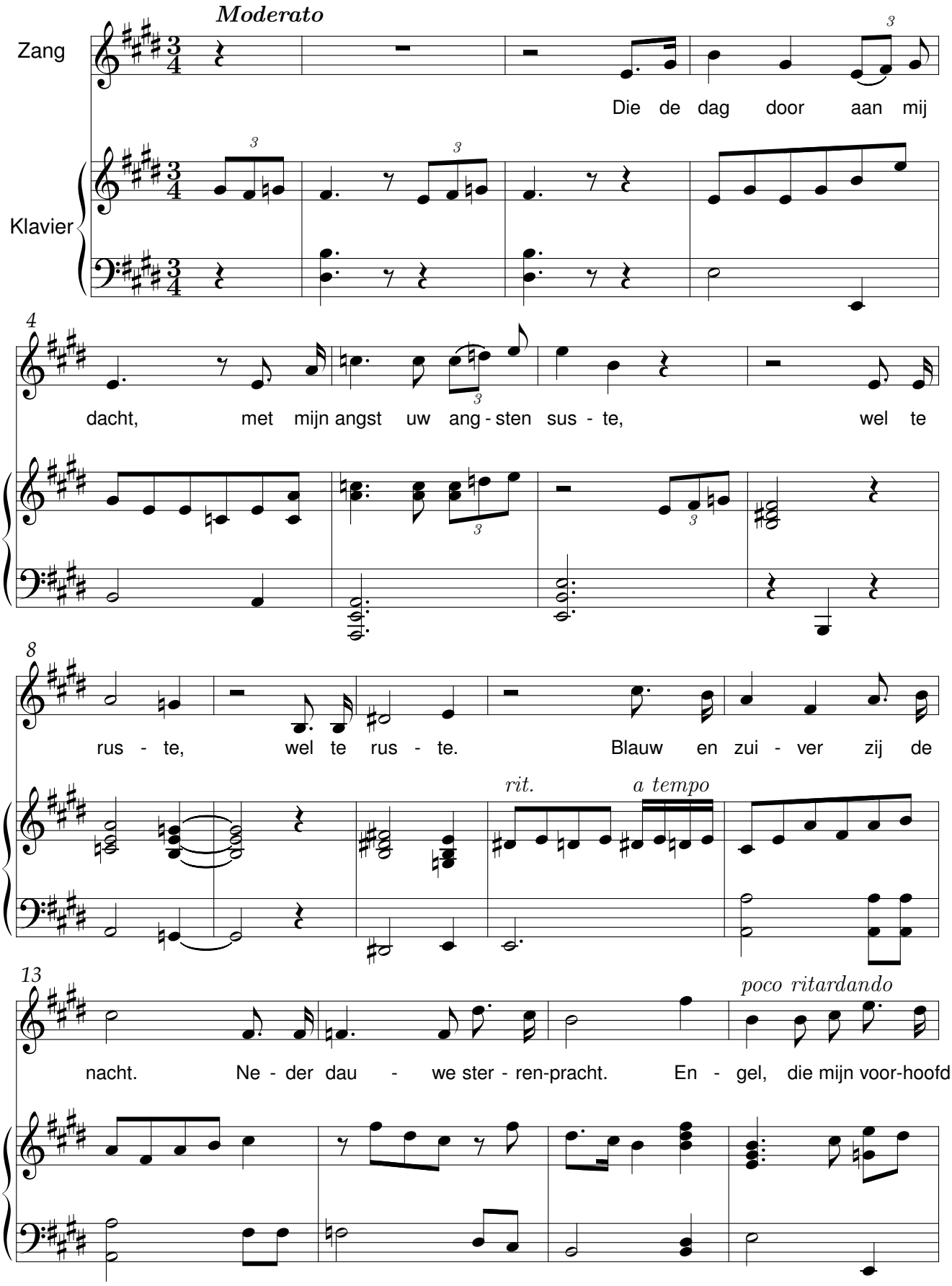

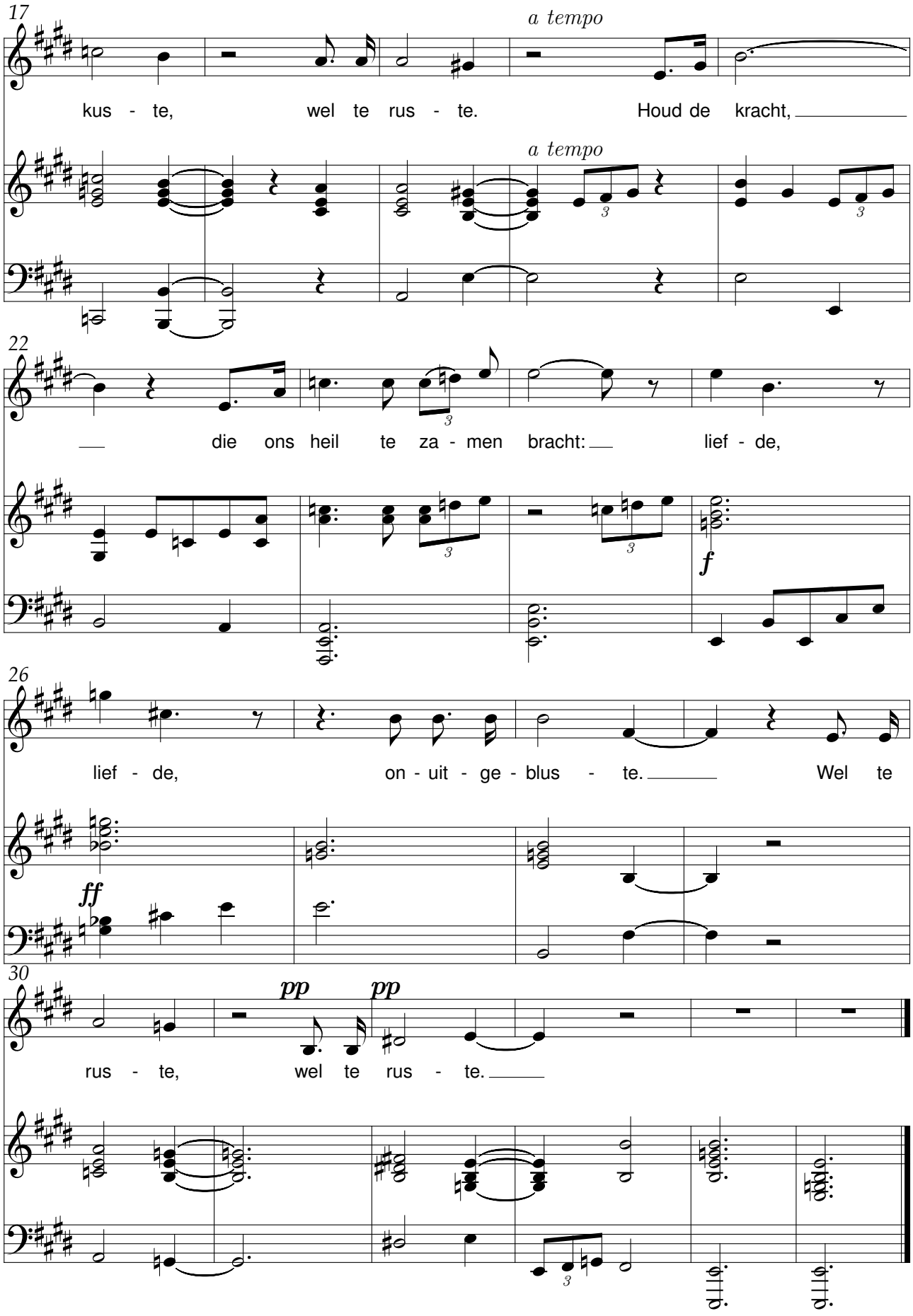
17
a tempo
kus - te, wel te rus - te. Houd de kracht,
a tempo
22
die ons heil te za - men bracht: lief - de,
f
26
lief - de, on - uit - ge - blus - te. Wel te
ff
30
pp
pp
rus - te, wel te rus - te.

Zal ik klagen

René De Clercq (1877-1932)

René De Clercq (1877-1932)

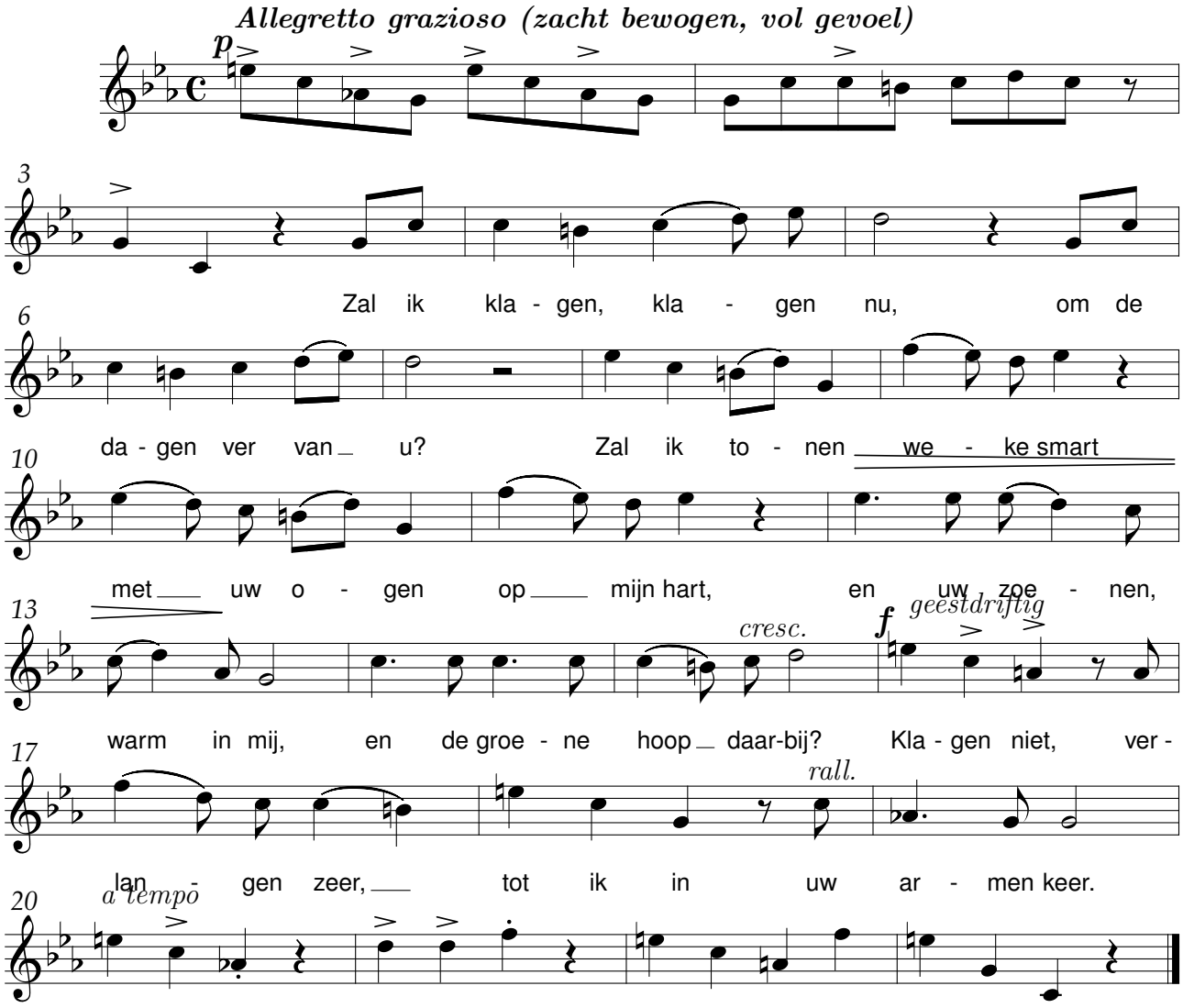

9 maart 1920

Zagers

René De Clercq (1877-1932)

René De Clercq (1877-1932)
bew. Lieven Duvosel

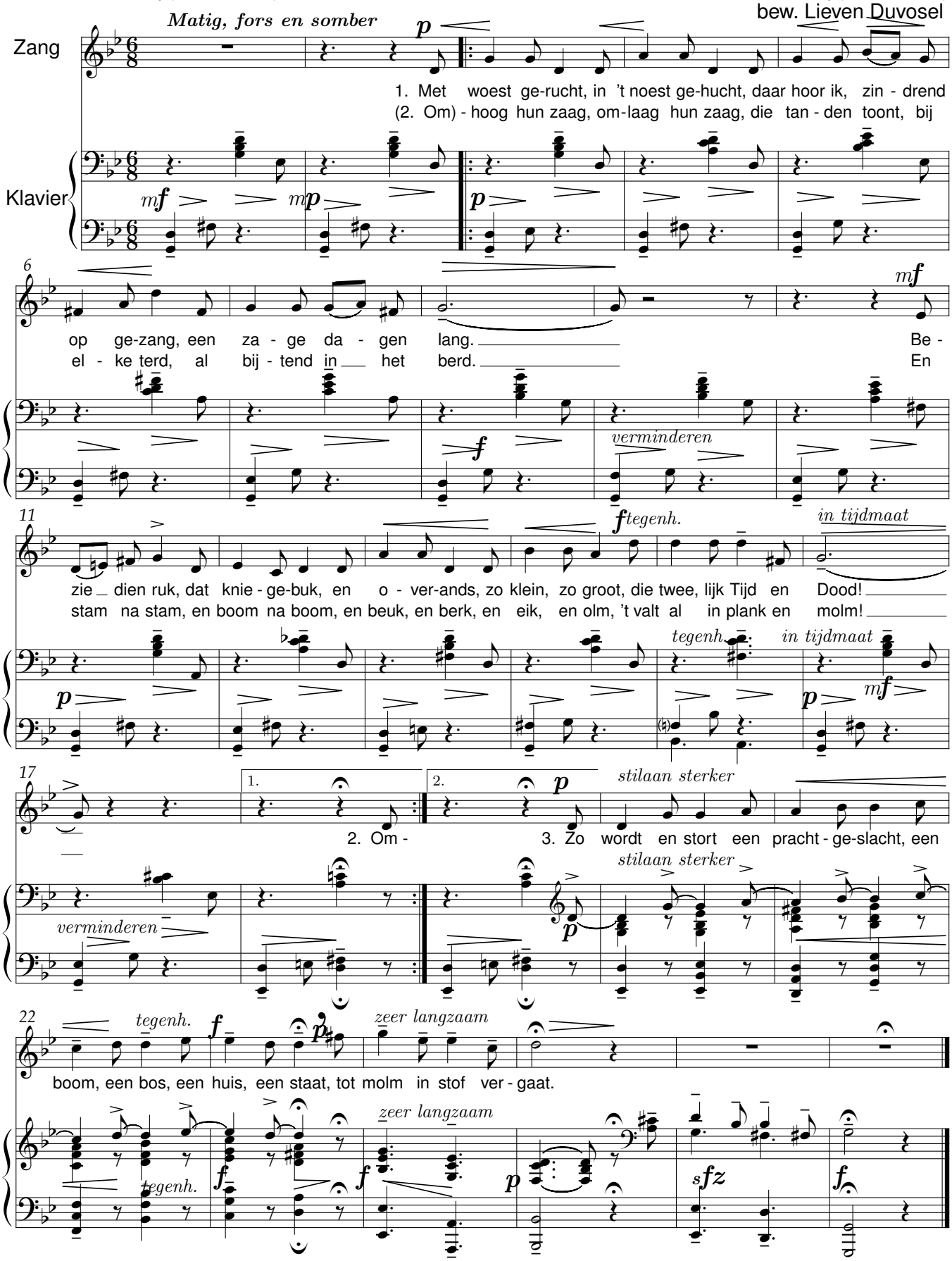

Zie, lieve, uit zachte hemel

René De Clercq (1877-1932)

René De Clercq (1877-1932)

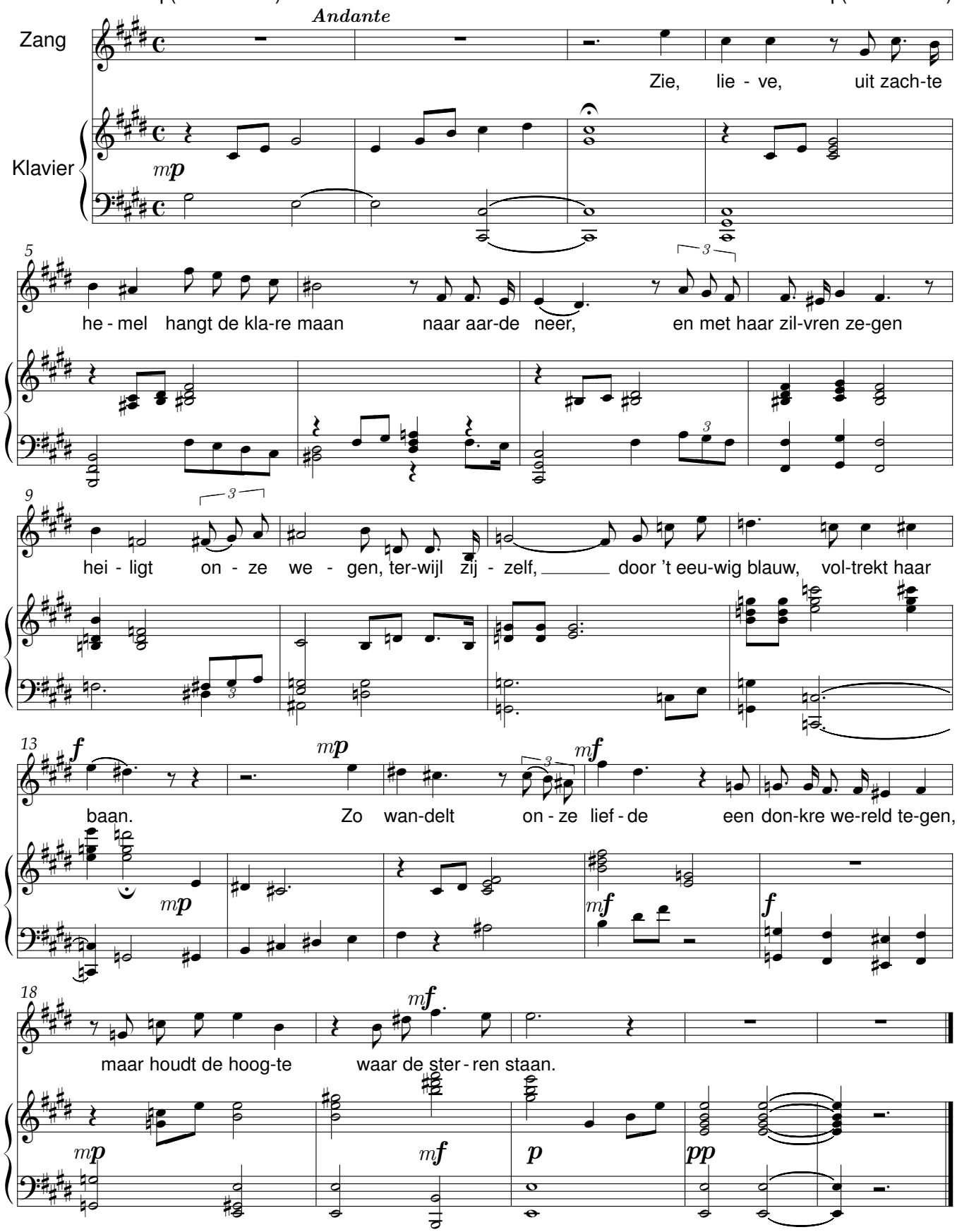

Zijt gij Dood, de beste borg

René De Clercq (1877-1932)

René De Clercq (1877-1932)

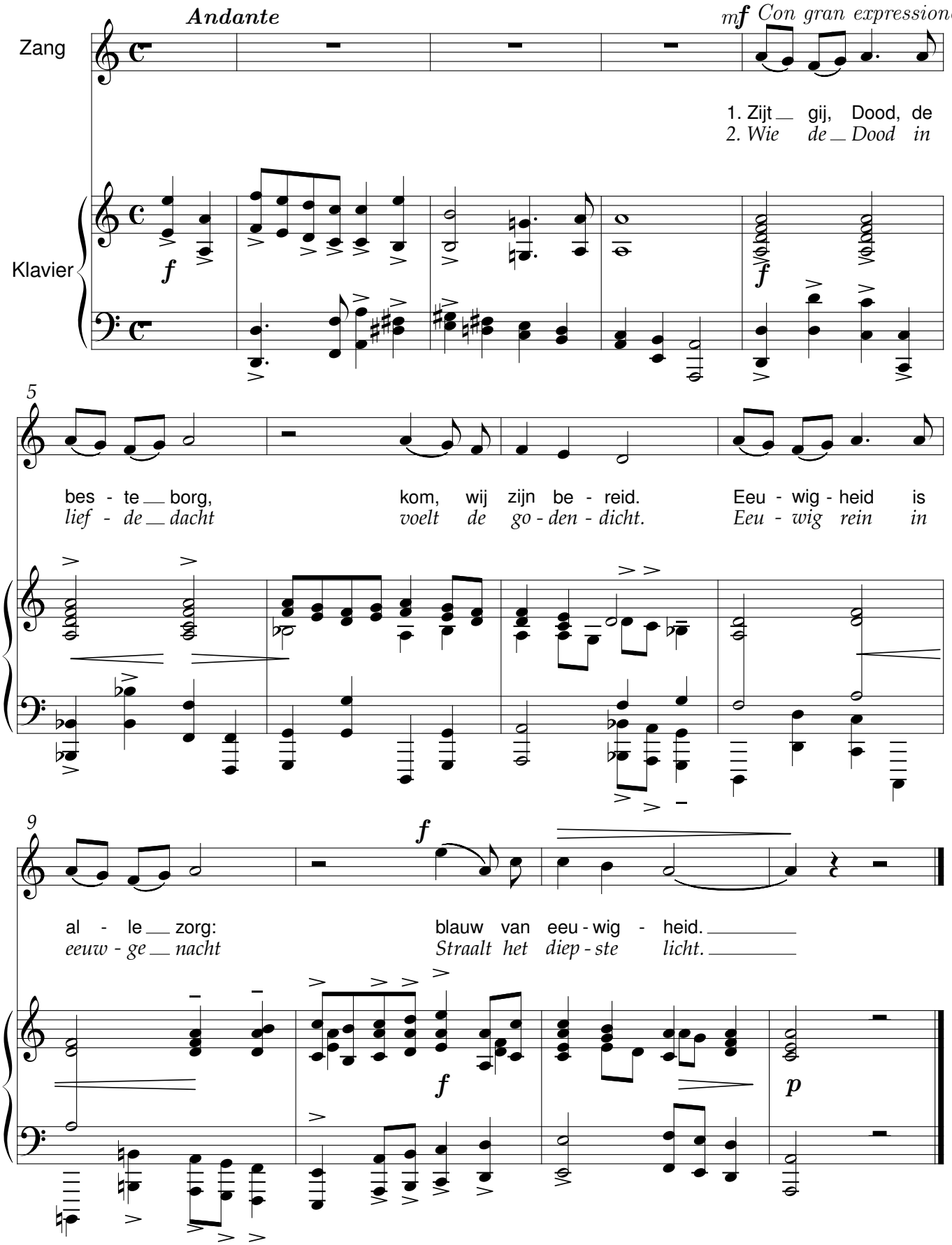

Zoet sterreke

René De Clercq (1877-1932)

René De Clercq (1877-1932)

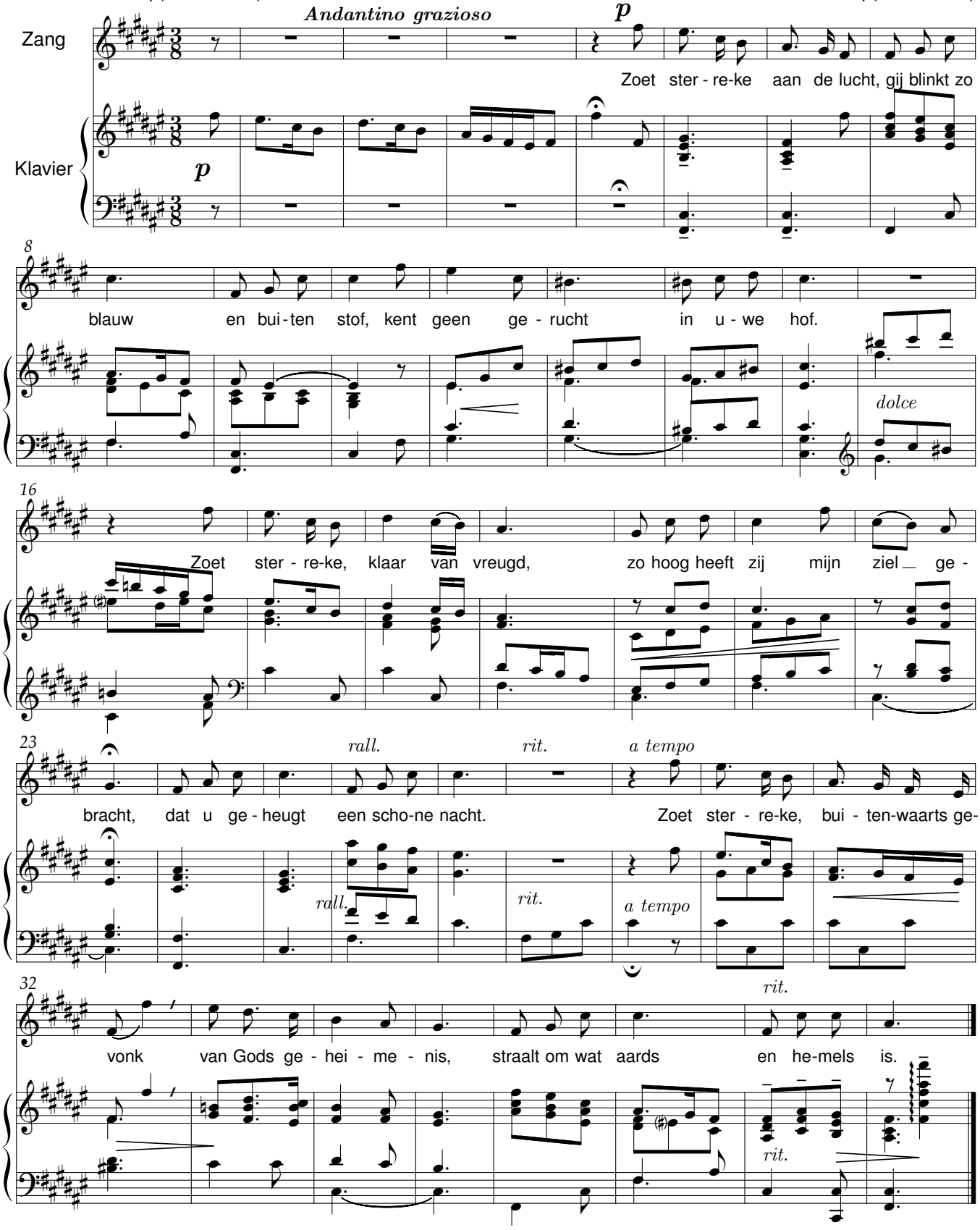

Zorge

René De Clercq (1877-1932)

René De Clercq (1877-1932)

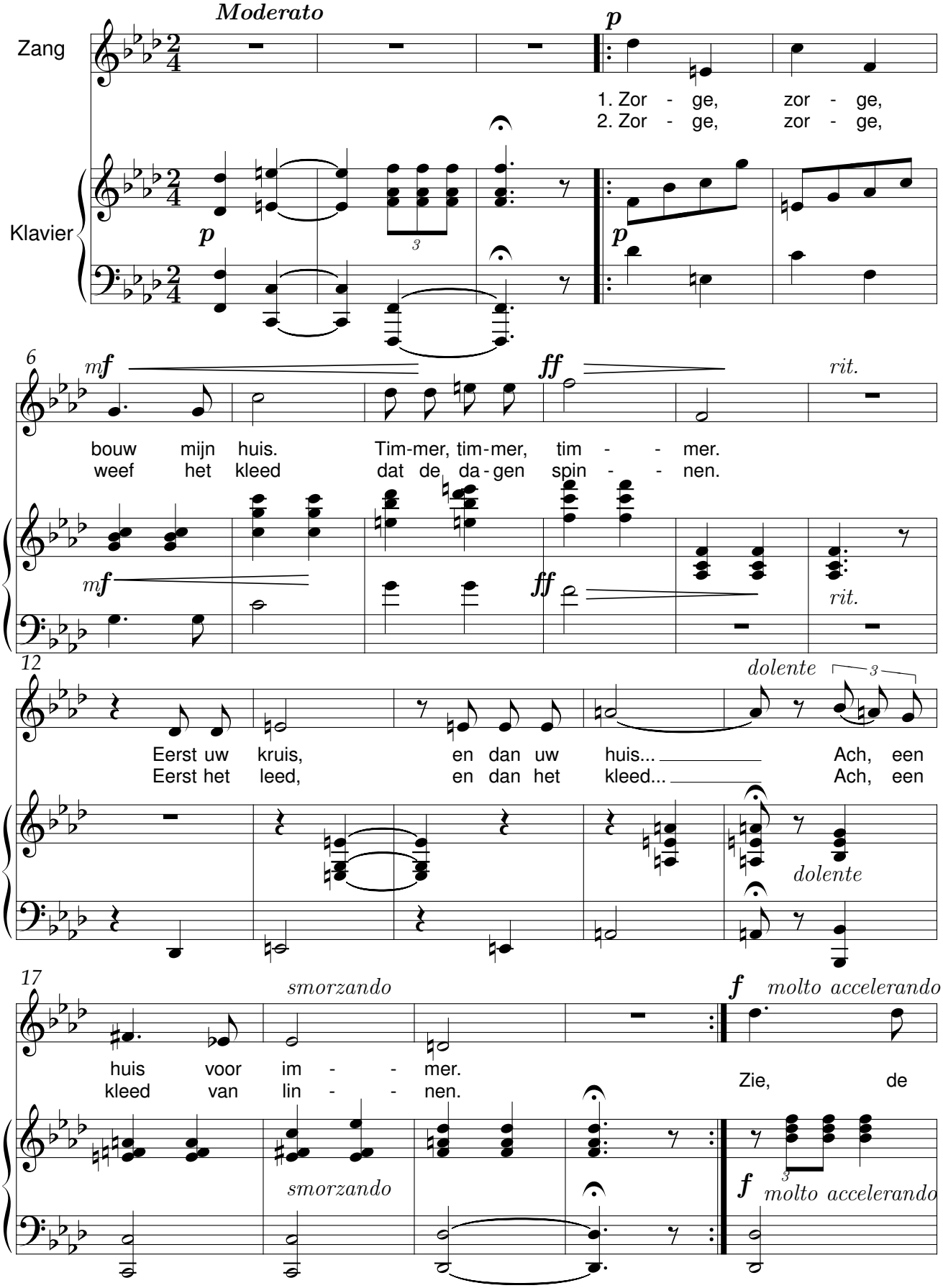

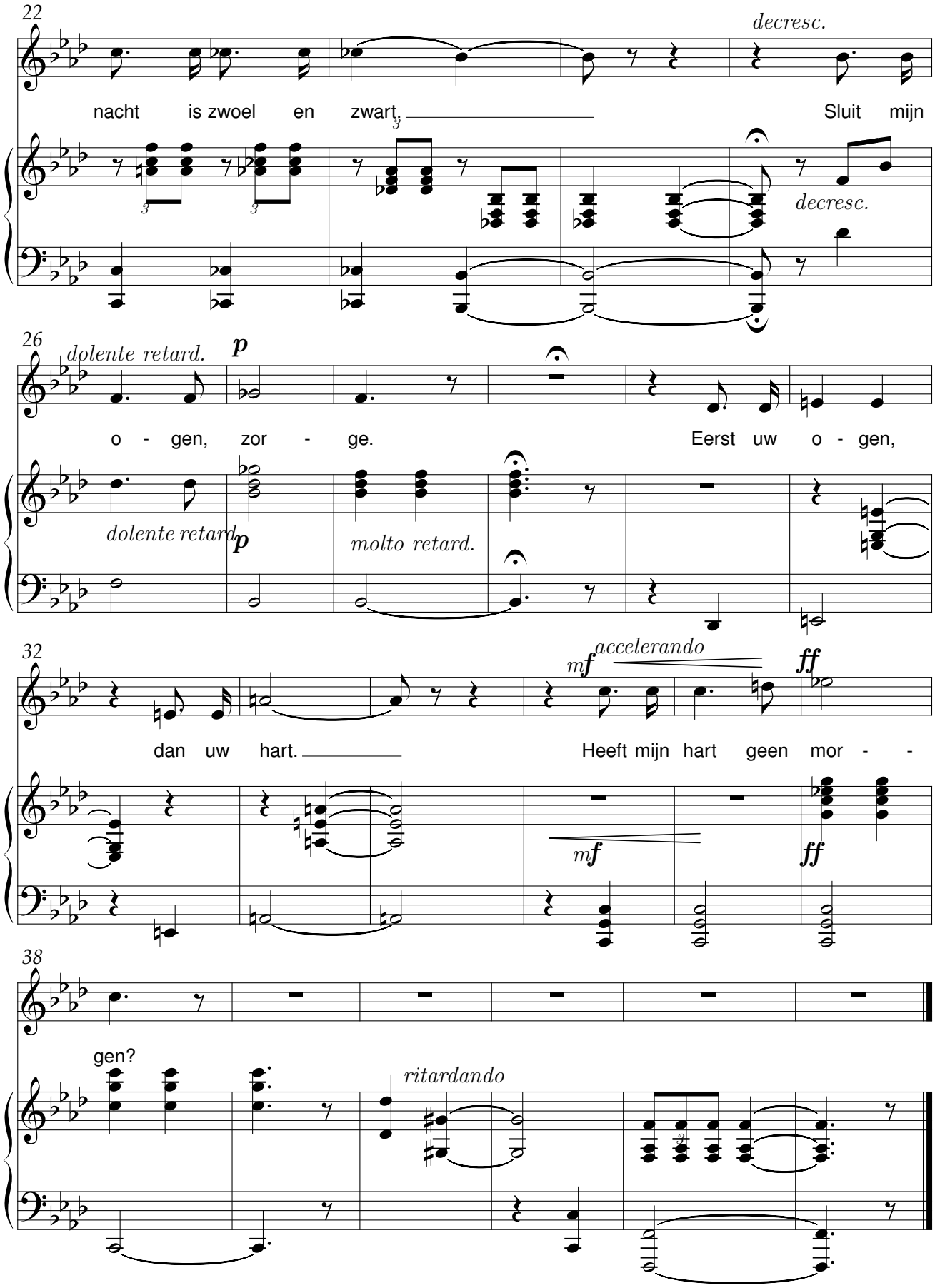
22
decresc.
nacht is zwoel en zwart
Sluit mijn
decresc.
26
dolente retard.
p
o - gen, zor - ge.
Eerst uw o - gen,
dolente retard
p
molto retard.
32
mf
accelerando
ff
dan uw hart.
Heeft mijn hart geen mor - -
mf
ff
38
gen?
ritardando

Aan Sterre

C Huygens(13 aug. 1634) — René De Clercq (1877-1932)

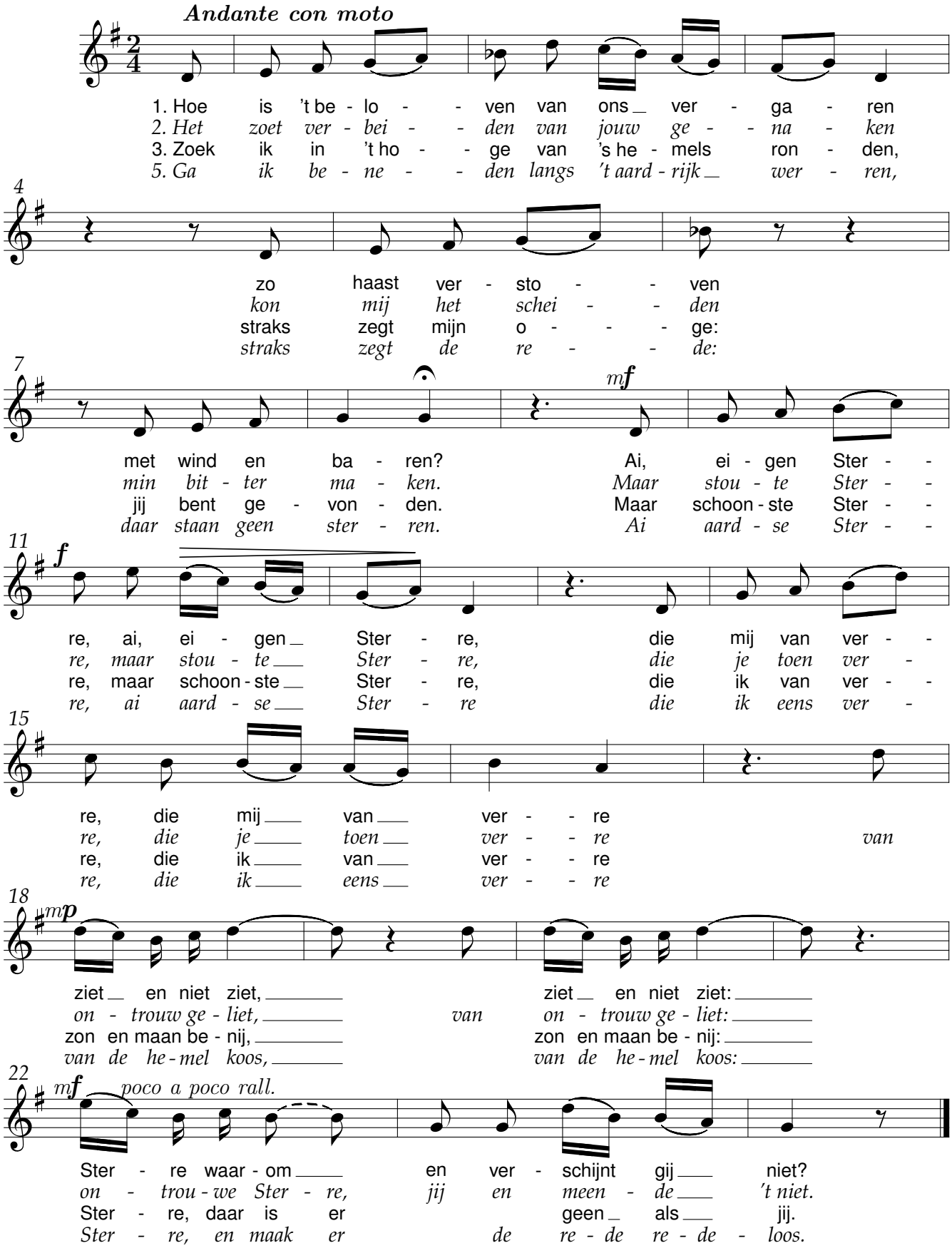

Ach, scheiden

G. A. Bredero(1585-1618) René De Clercq(1877-1932)

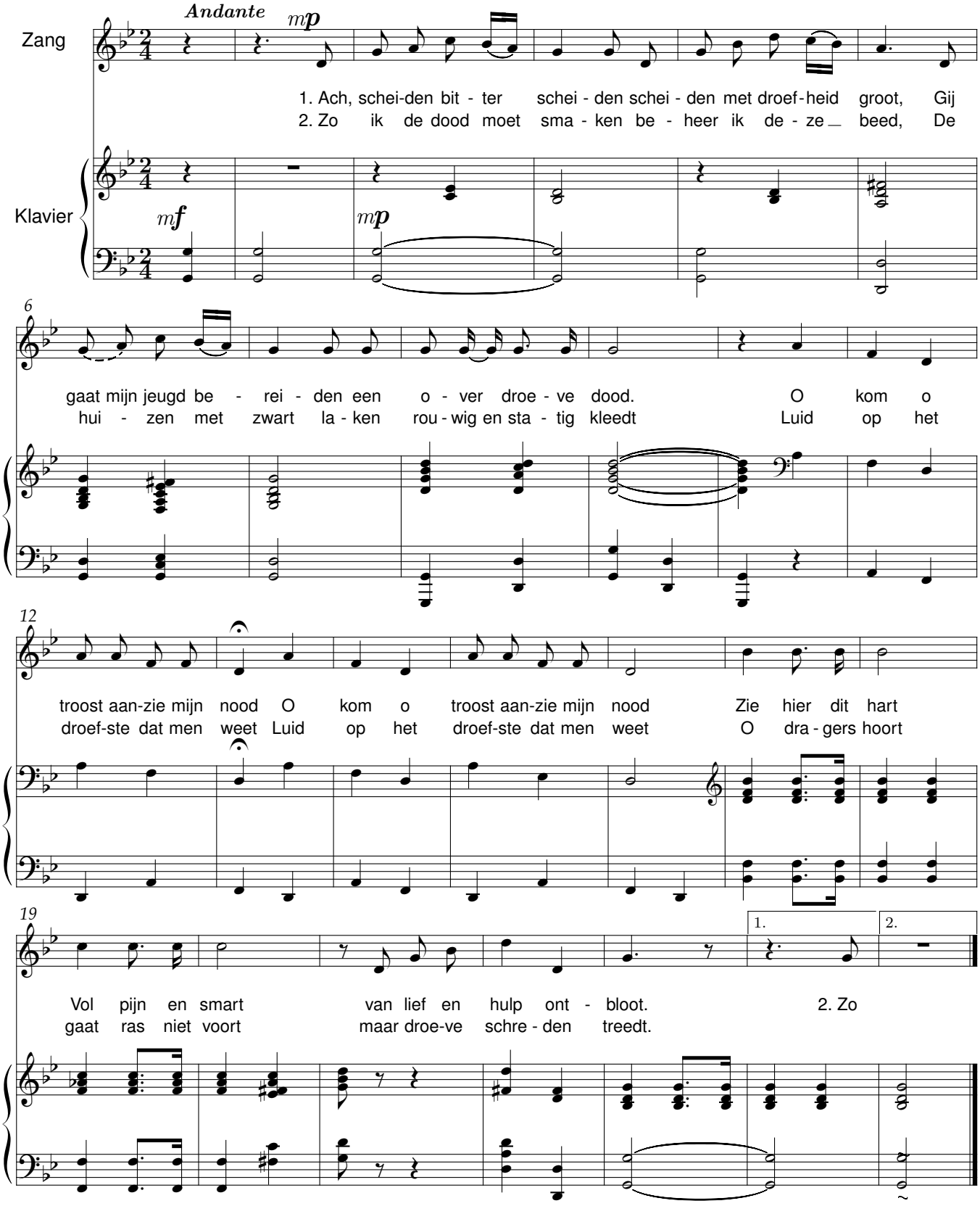

Al droevet die tijt

Hadewijk

Andantino con moto

René De Clercq(1877-1932)

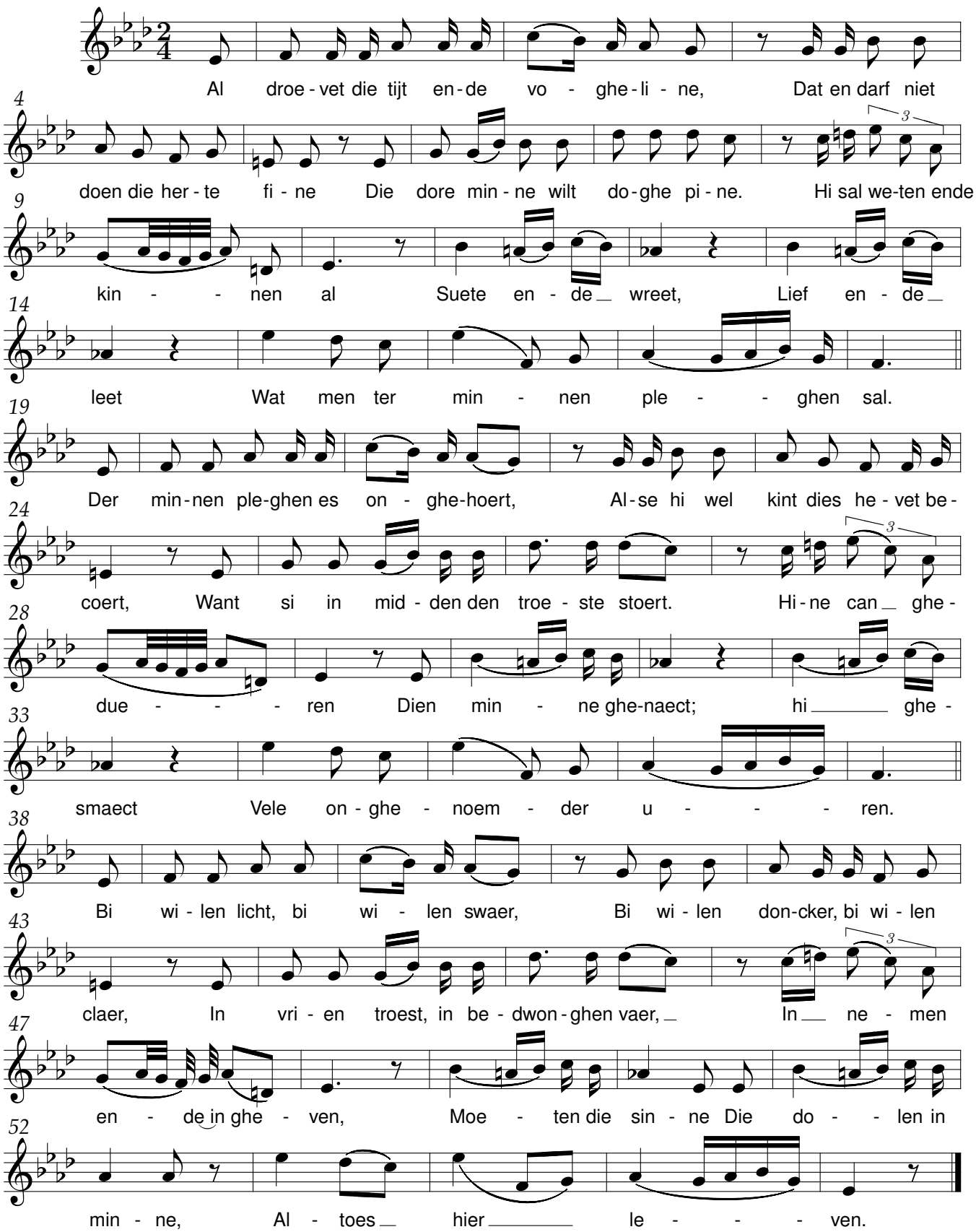

Aloëtte

Oude tekst

René De Clercq(1877-1932)

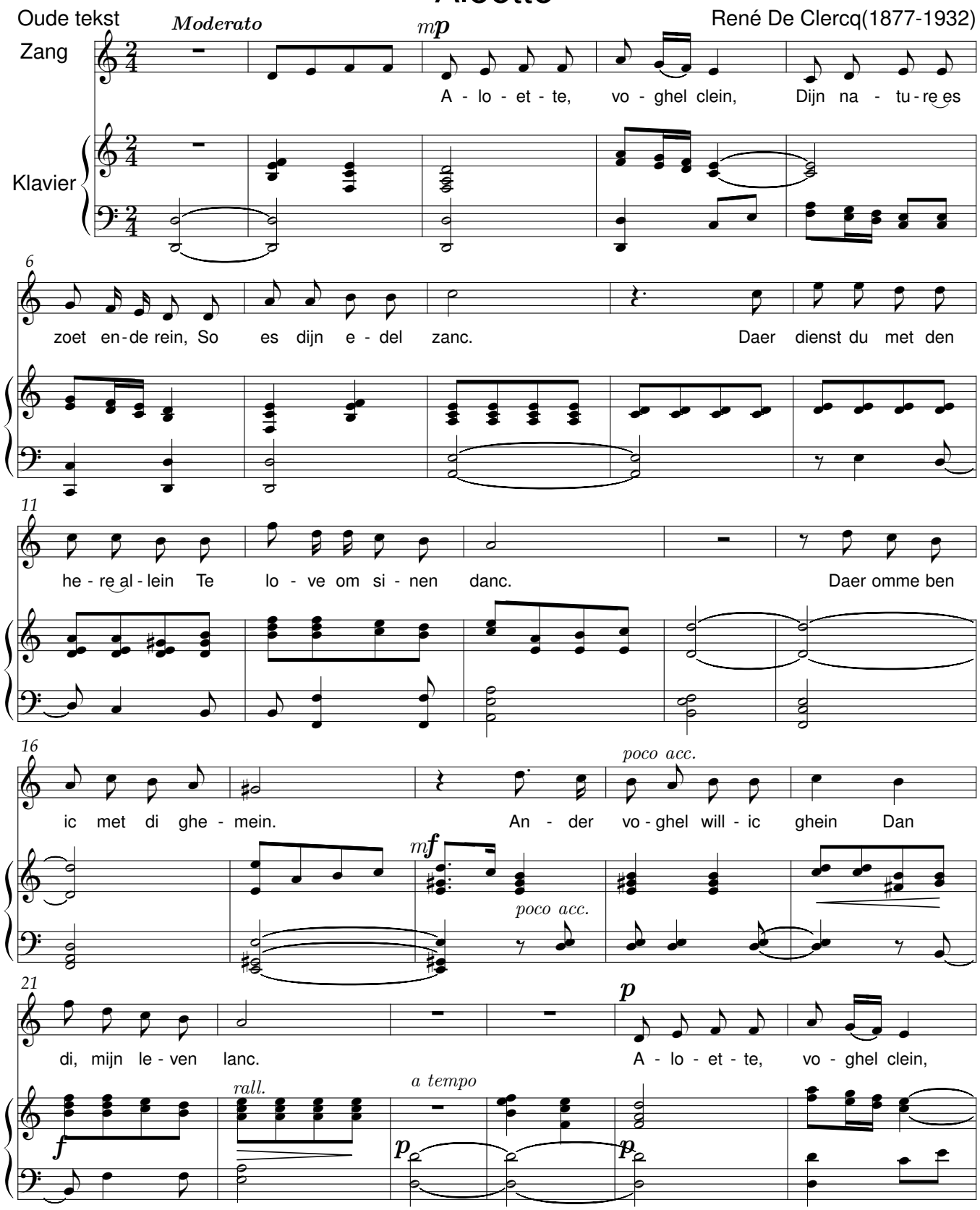

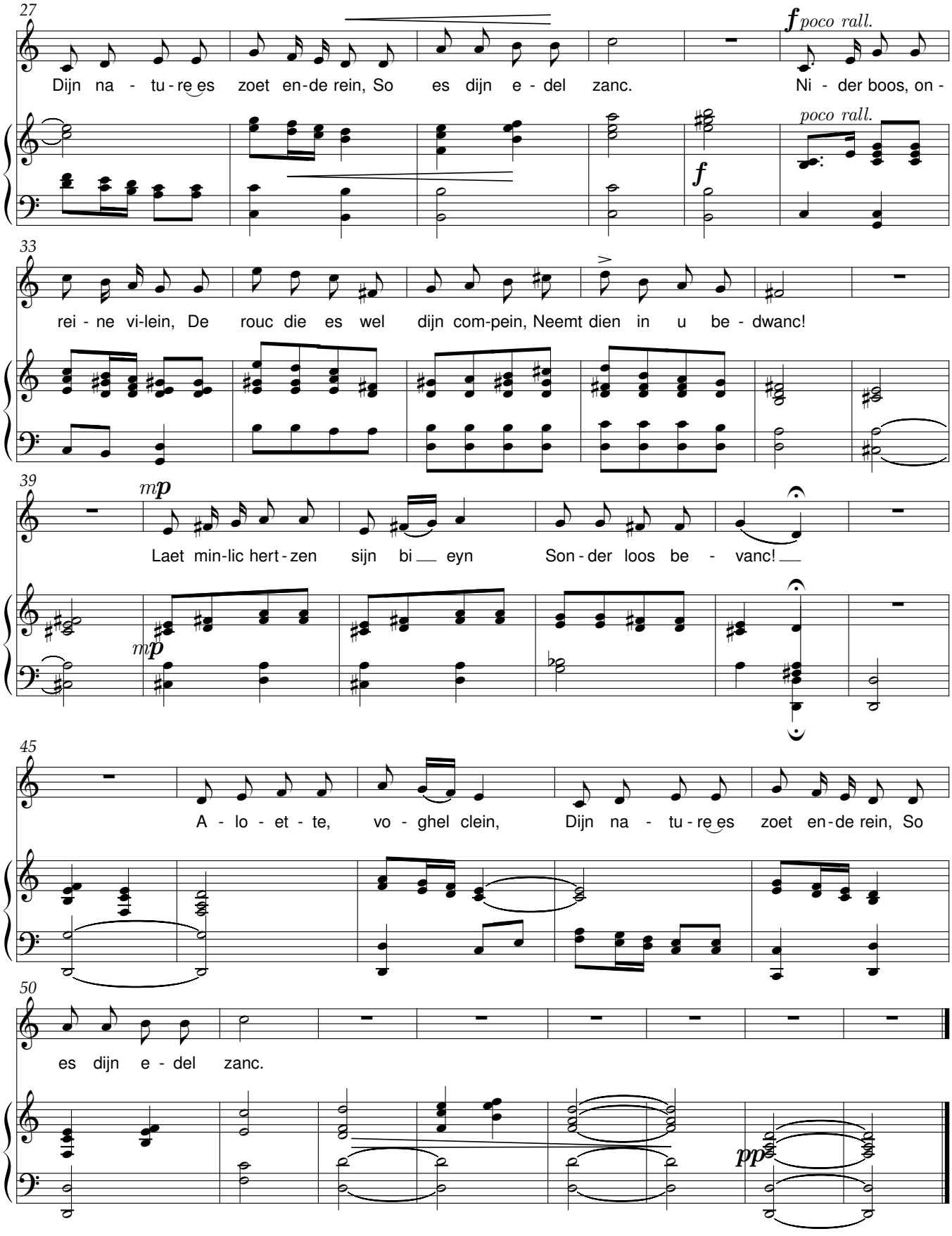
27
f poco rall.
Dijn na - tu - re es zoet en - de rein, So es dijn e - del zanc. Ni - der boos, on -
poco rall.
f
33
rei - ne vi-lein, De rouc die es wel dijn com-pein, Neemt dien in u be - dwanc!
39
mp
Laet min-lic hert - zen sijn bi eyn Son - der loos be - vanc!
mp
45
A - lo - et - te, vo - ghel clein, Dijn na - tu - re es zoet en - de rein, So
50
es dijn e - del zanc.
pp

Als de most te no bedwongen

J. Cats1577-1660 — René De Clercq (1877-1932)

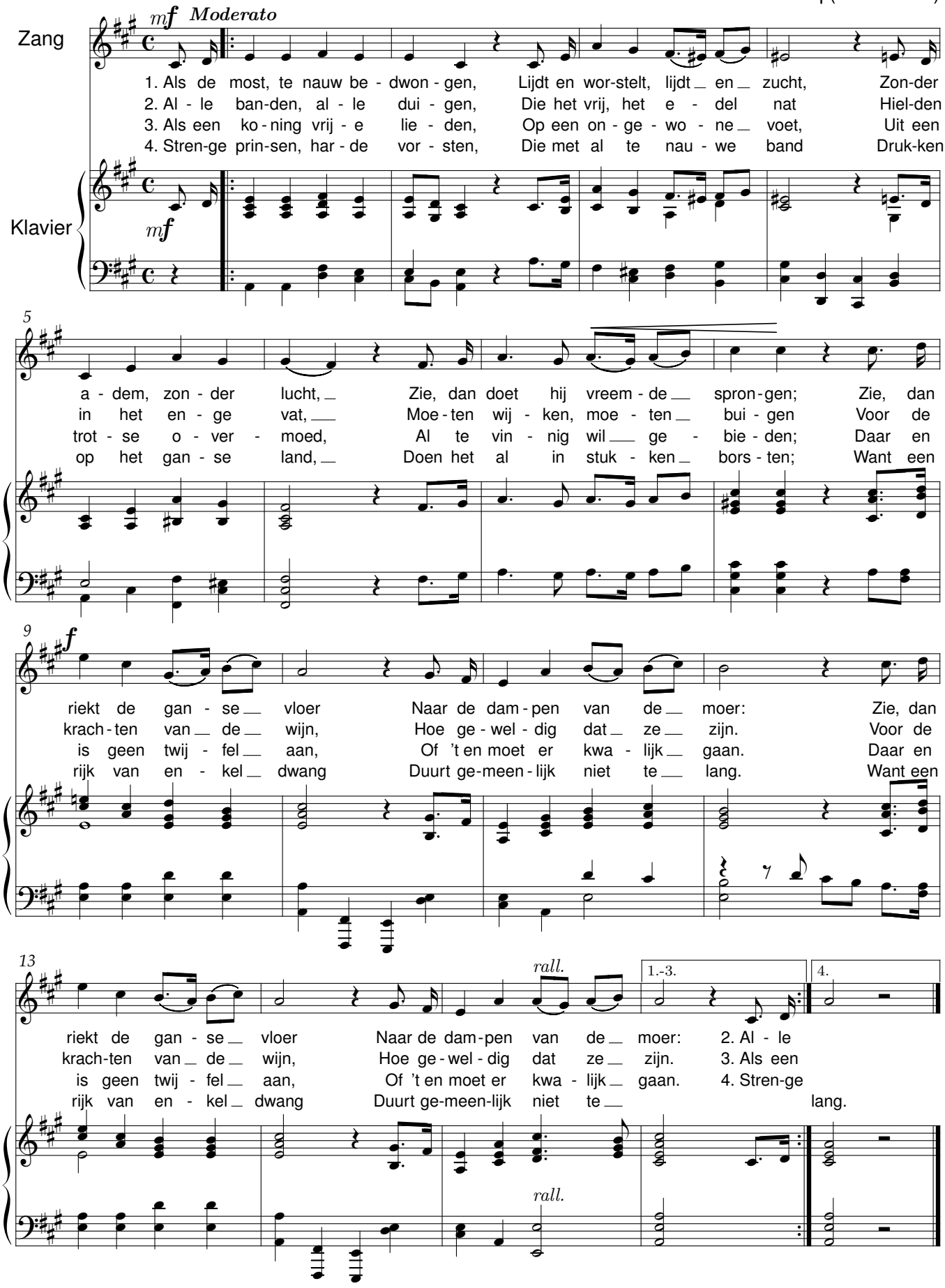

Boerengezelschap

G.A. Bredero *Allegro moderato* René De Clercq(1877-1932)

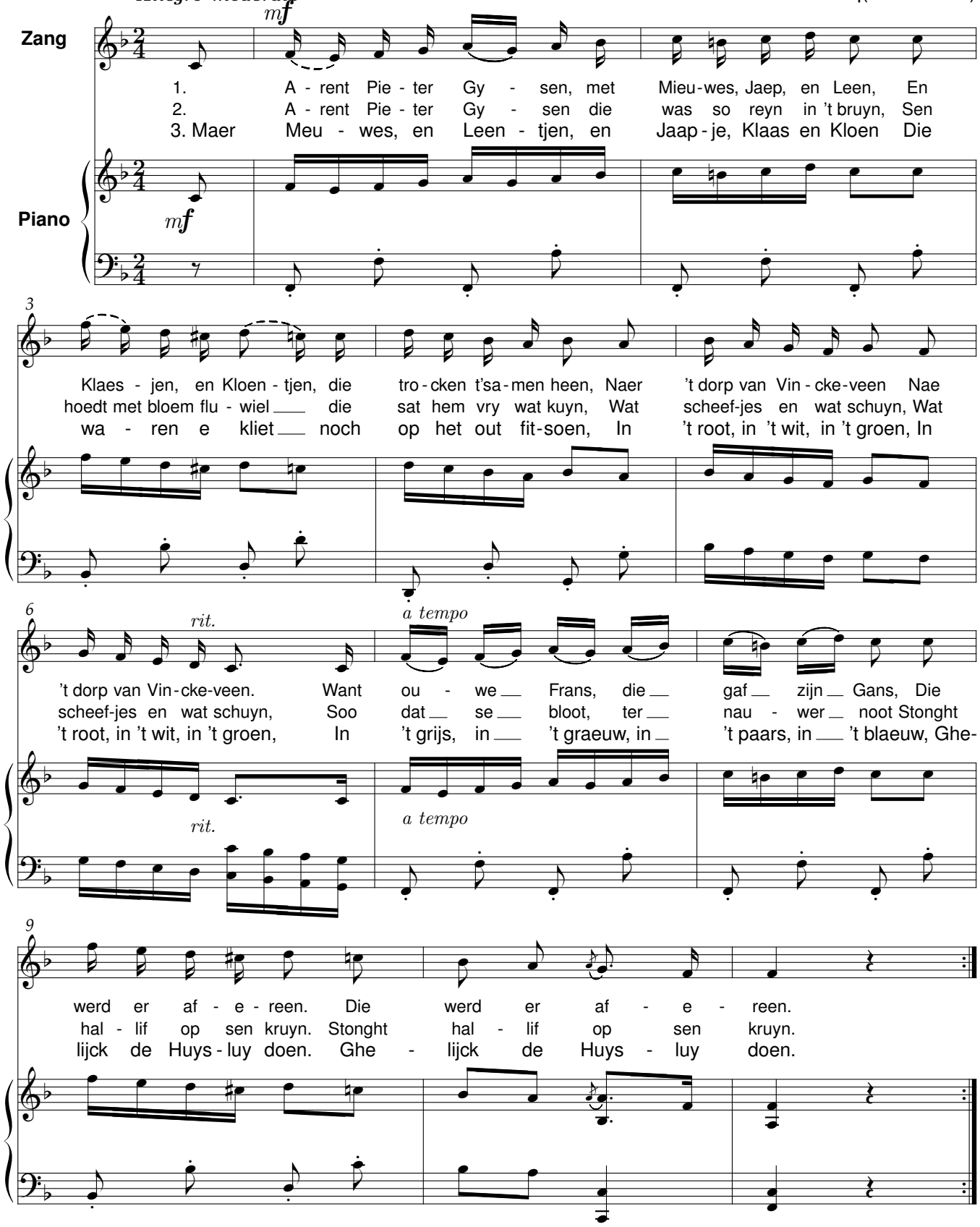

Bruiloftzang

Joost van den Vondel(1587-1679) — René De Clercq (1877-1932)

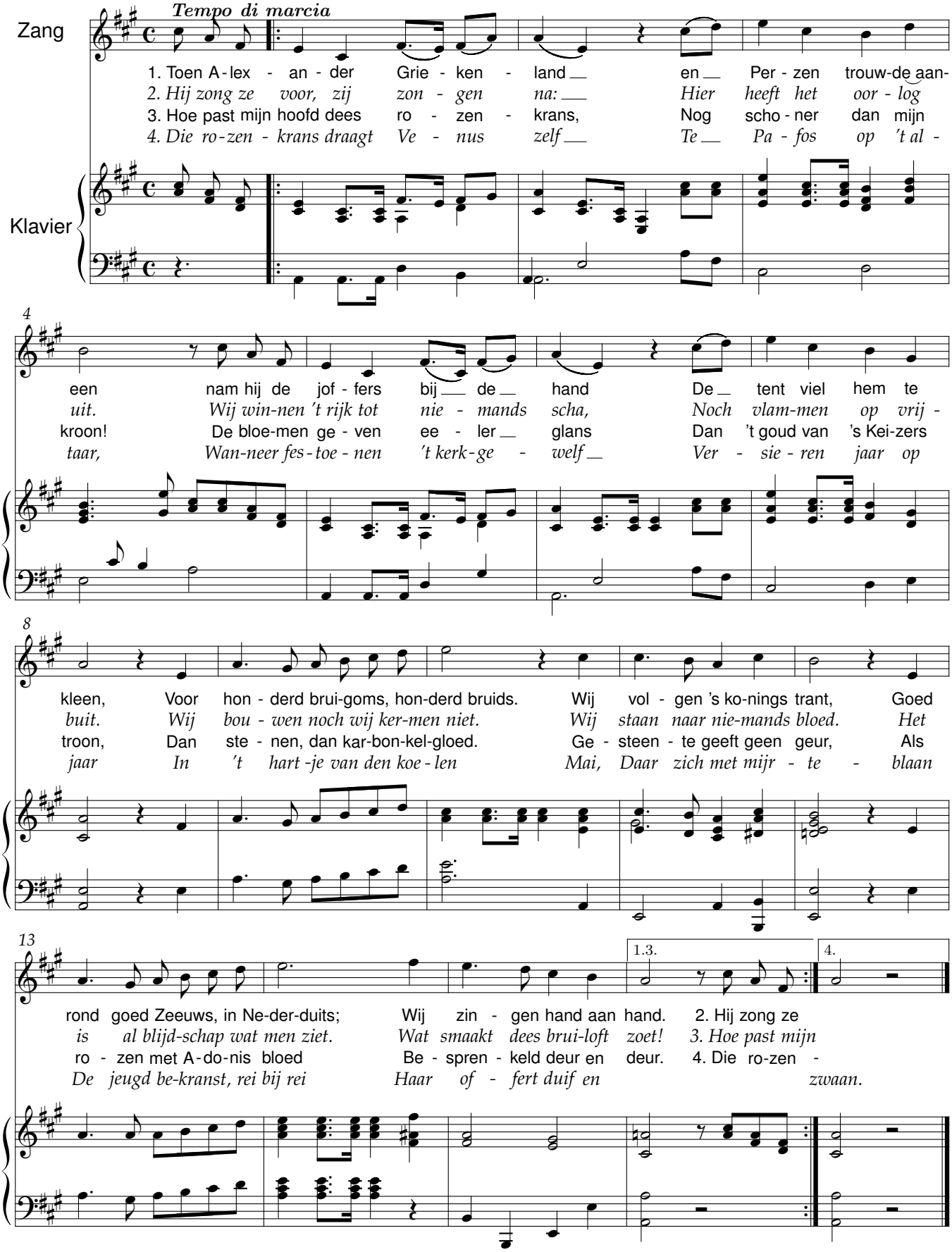

Daar moet veel strijds gestreden zijn

D.R. Campenhuysen(1586-1627) René De Clercq(1877-1932)

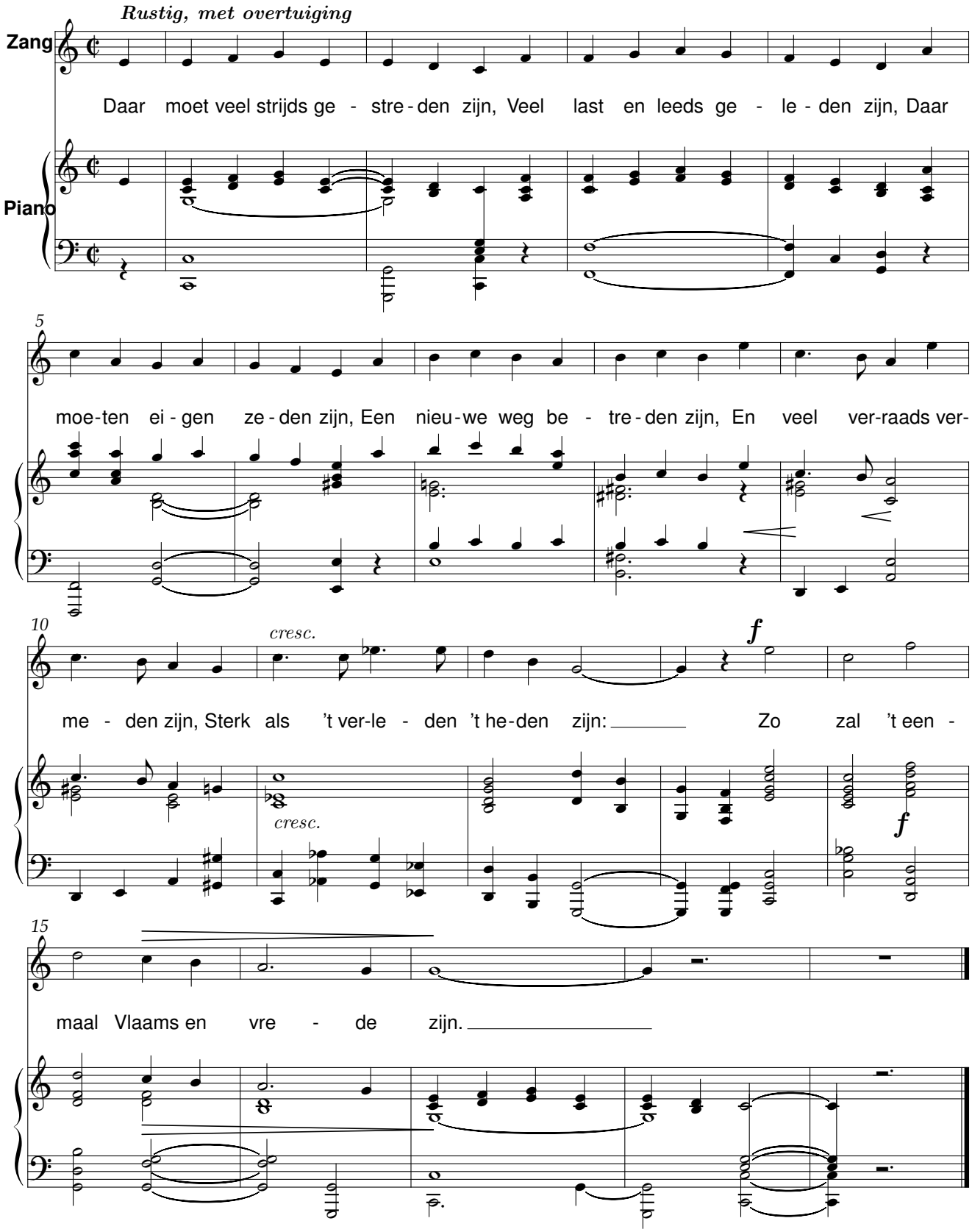

Daar zat een oud manneke

Dichter onbekend

René De Clercq (1877-1932)

Tweestemmige bewerking: Gilbert Biesbrouck

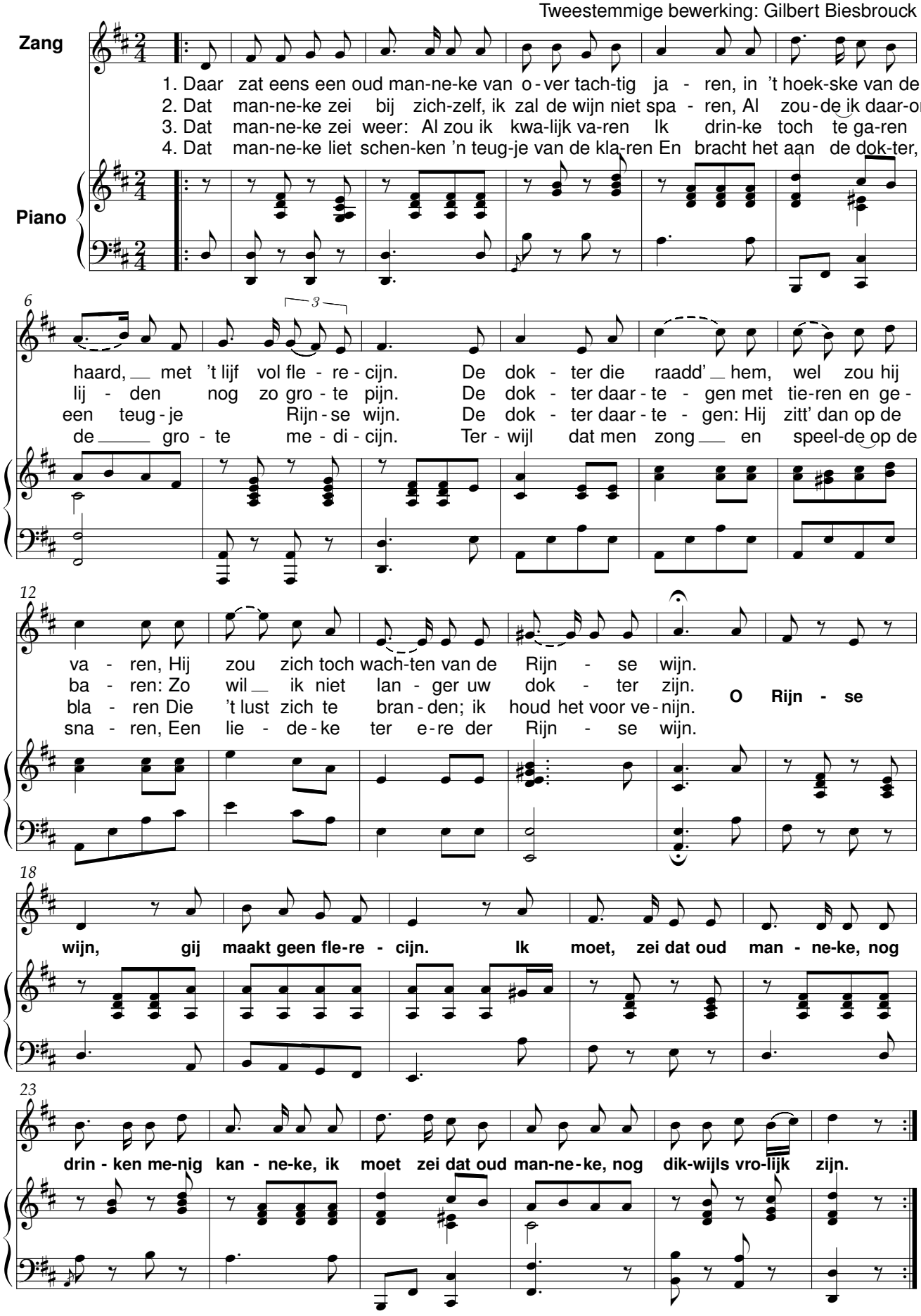

Daar zat een oud manneke

Onbekend

René De Clercq (1877-1932)
Tweestemmige bewerking: Gilbert Biesbrouck

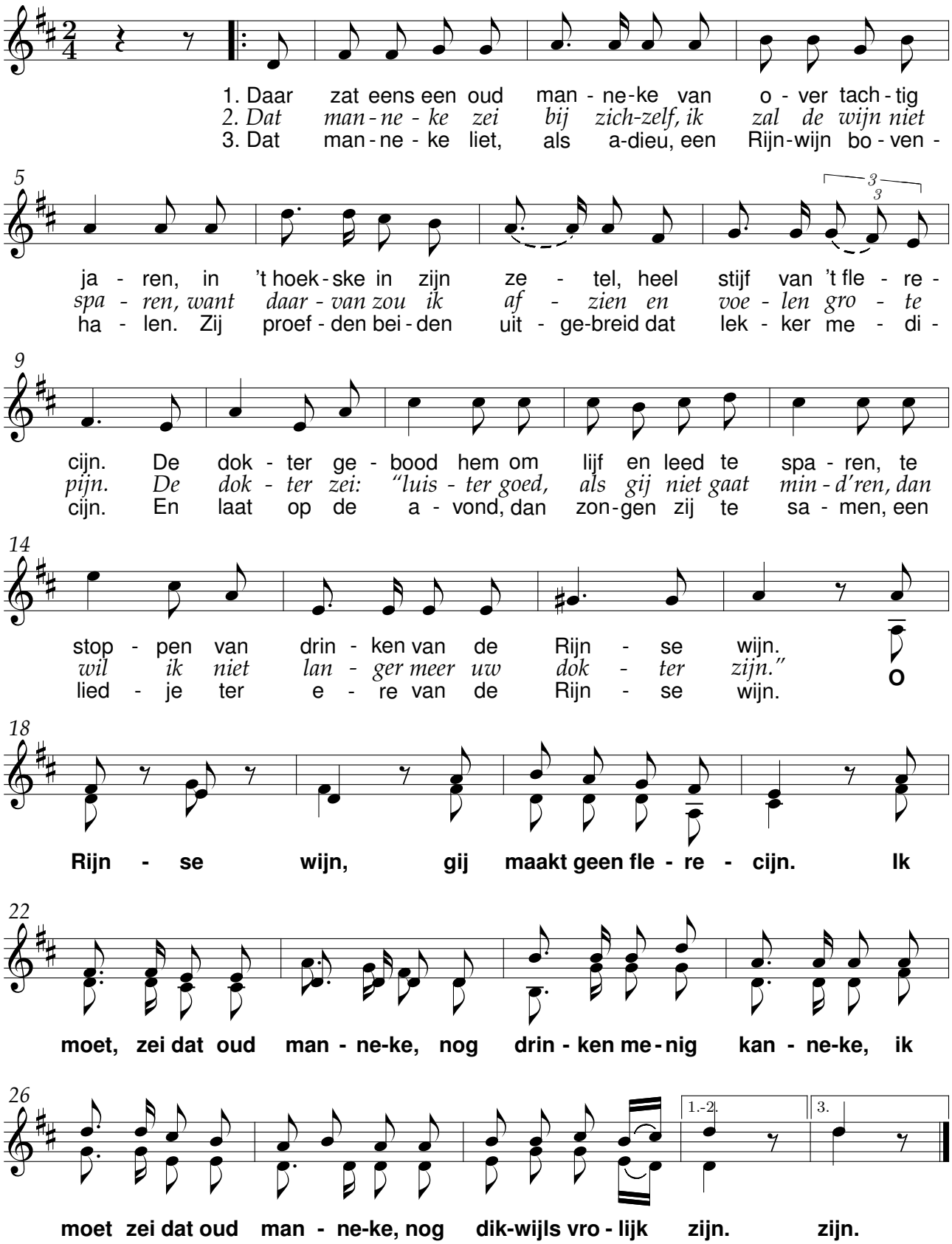

Dans der zielen

Bertha Jakobs(1427-1514)

René De Clercq (1877-1932)

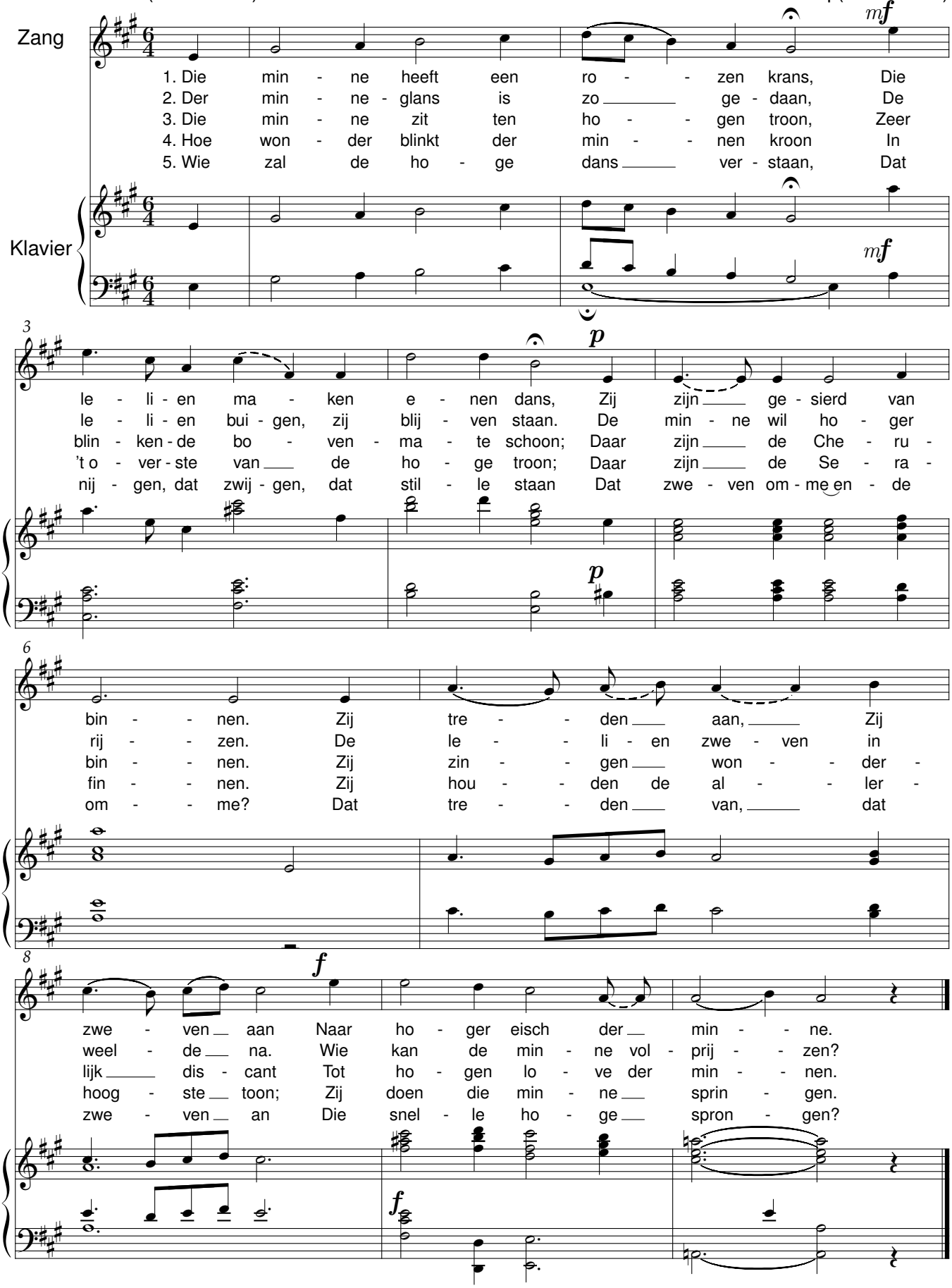

De beste bruiloftgast

G.A. Bredero — René De Clercq (1877-1932)

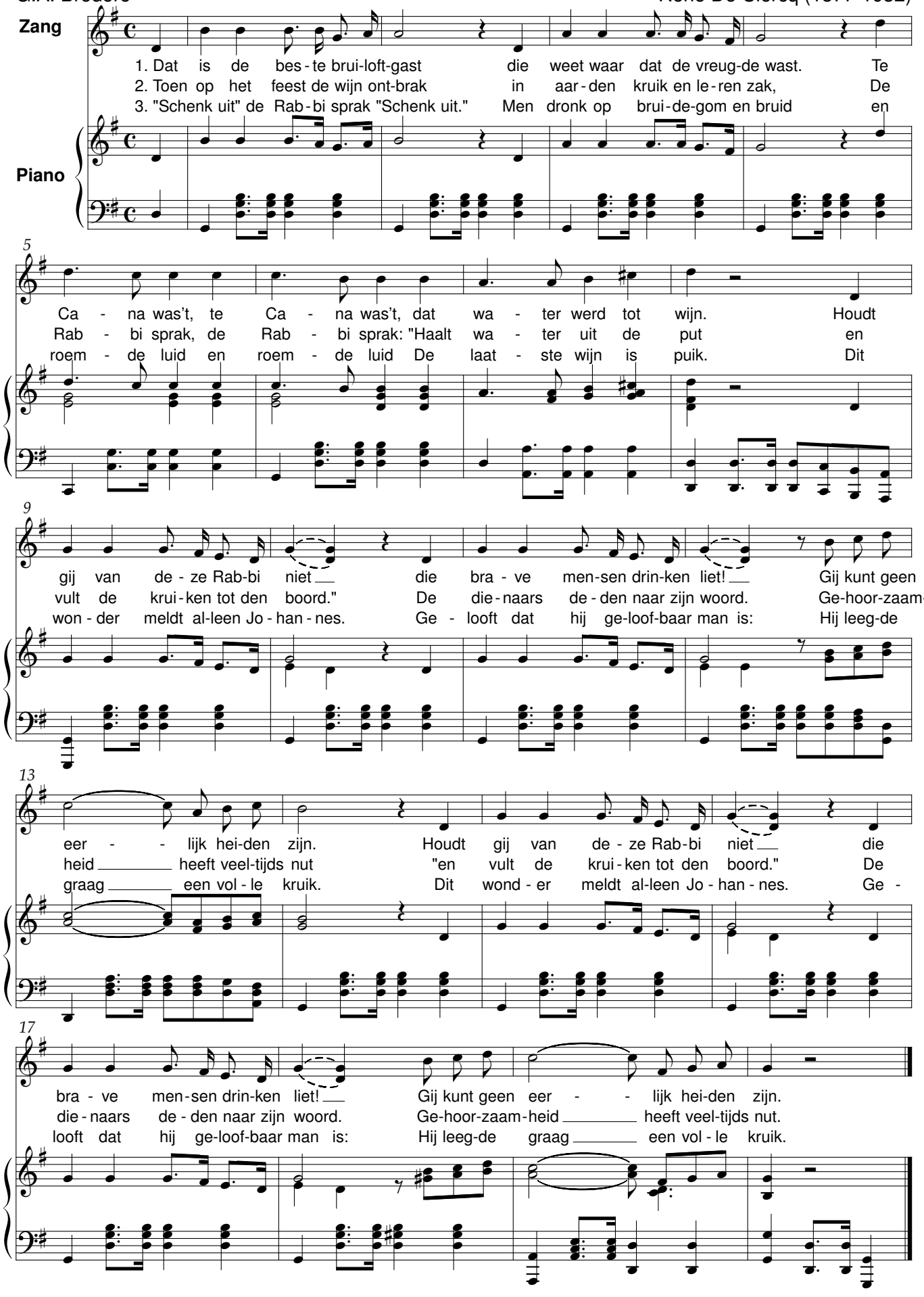

De goede hovenier

Bertha Jakobs1427-1514 — René De Clercq(1877-1932)

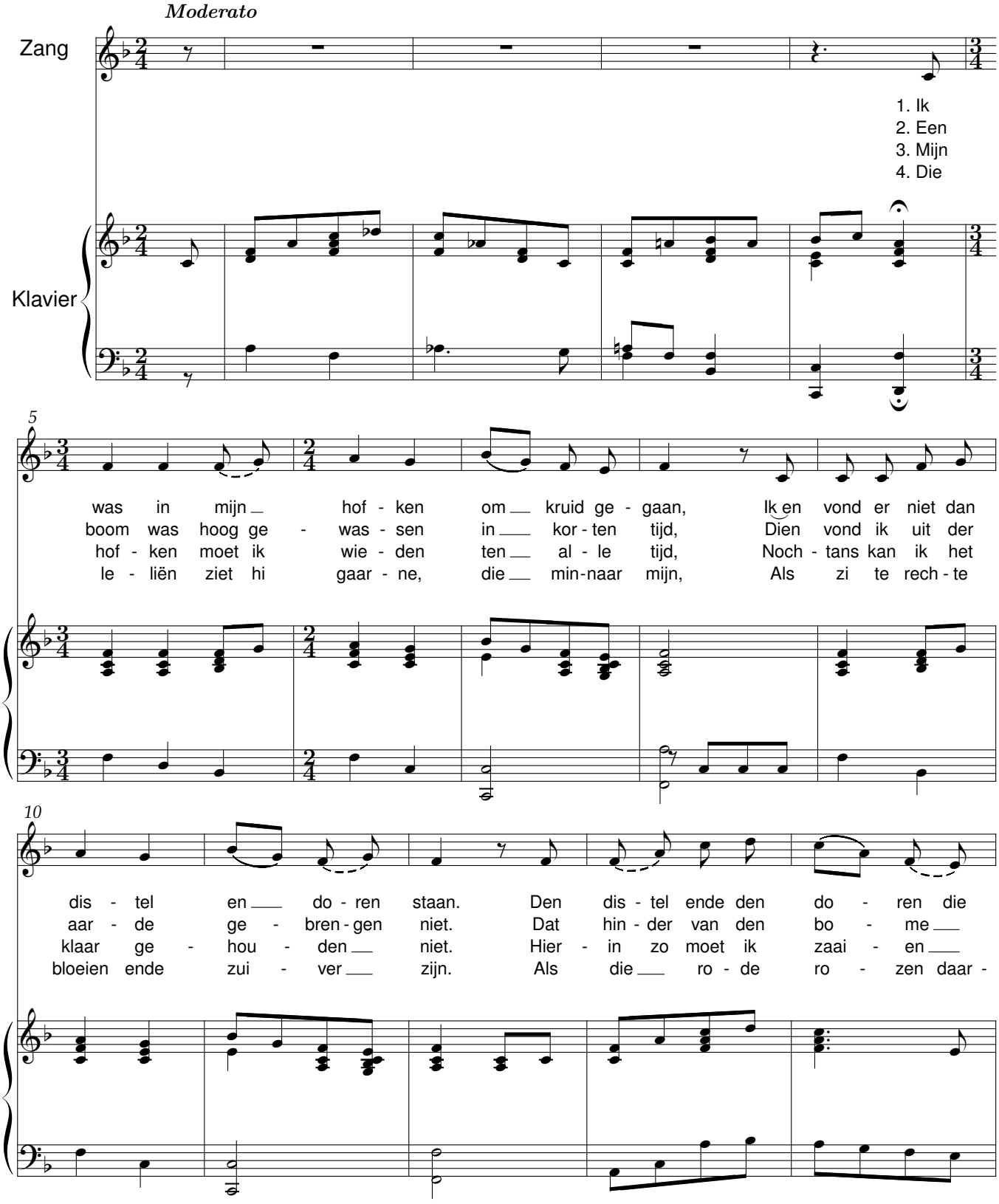

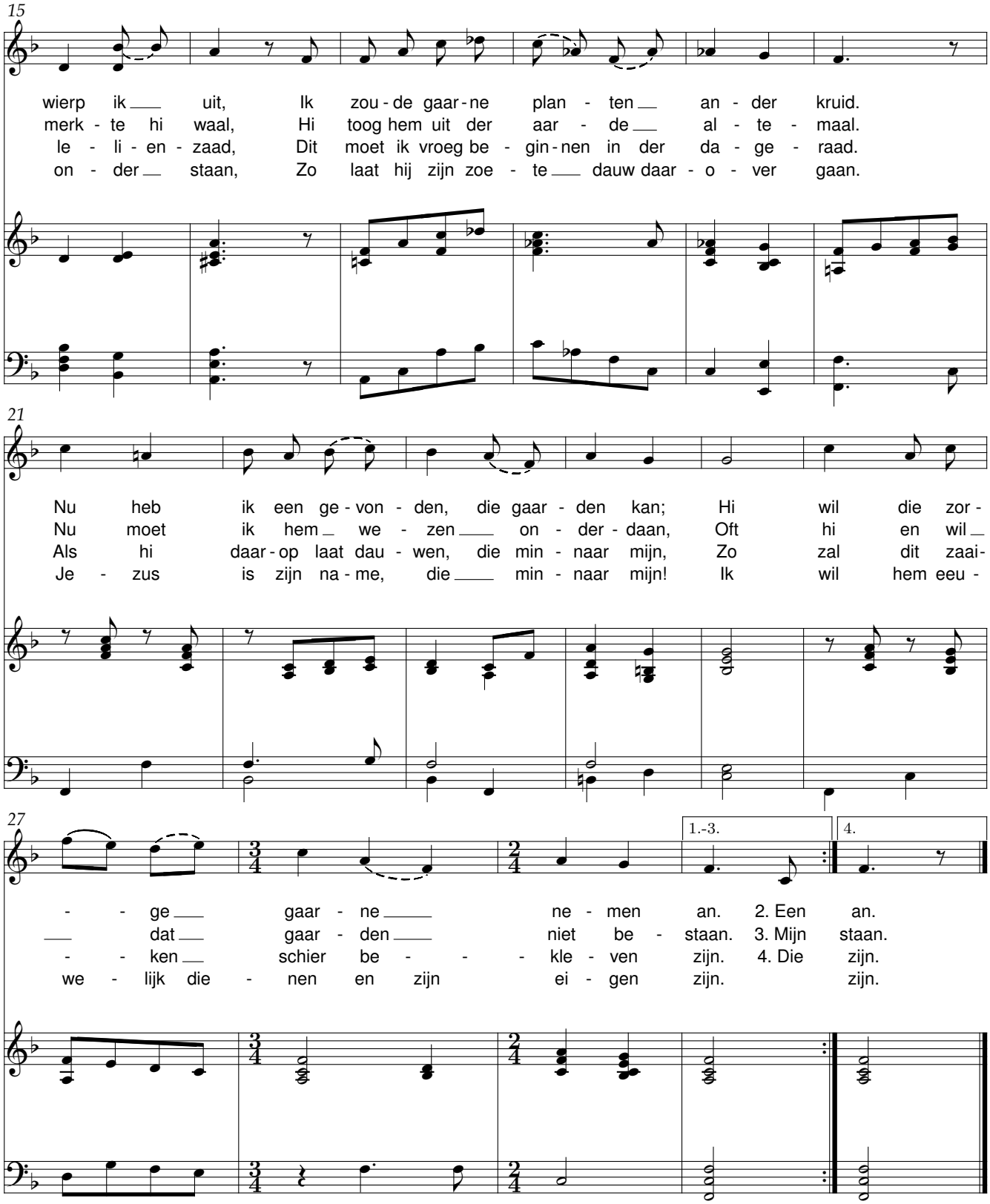
15
wierp ik uit, Ik zou-de gaar-ne plan - ten an - der kruid.
merk - te hi waal, Hi toog hem uit der aar - de al - te - maal.
le - li - en - zaad, Dit moet ik vroeg be - gin-nen in der da - ge - raad.
on - der staan, Zo laat hij zijn zoe - te dauw daar - o - ver gaan.
21
Nu heb ik een ge-von - den, die gaar - den kan; Hi wil die zor -
Nu moet ik hem we - zen on - der - daan, Oft hi en wil
Als hi daar-op laat dau - wen, die min - naar mijn, Zo zal dit zaai-
Je - zus is zijn na-me, die min - naar mijn! Ik wil hem eeu -
27
1.-3.
4.
- ge gaar - ne ne - men an. 2. Een an.
dat gaar - den niet be - staan. 3. Mijn staan.
- ken schier be - - - kle - ven zijn. 4. Die zijn.
we - lijk die - nen en zijn ei - gen zijn. zijn.

De Herders

Jakob Reefsen — René De Clercq (1877-1932)

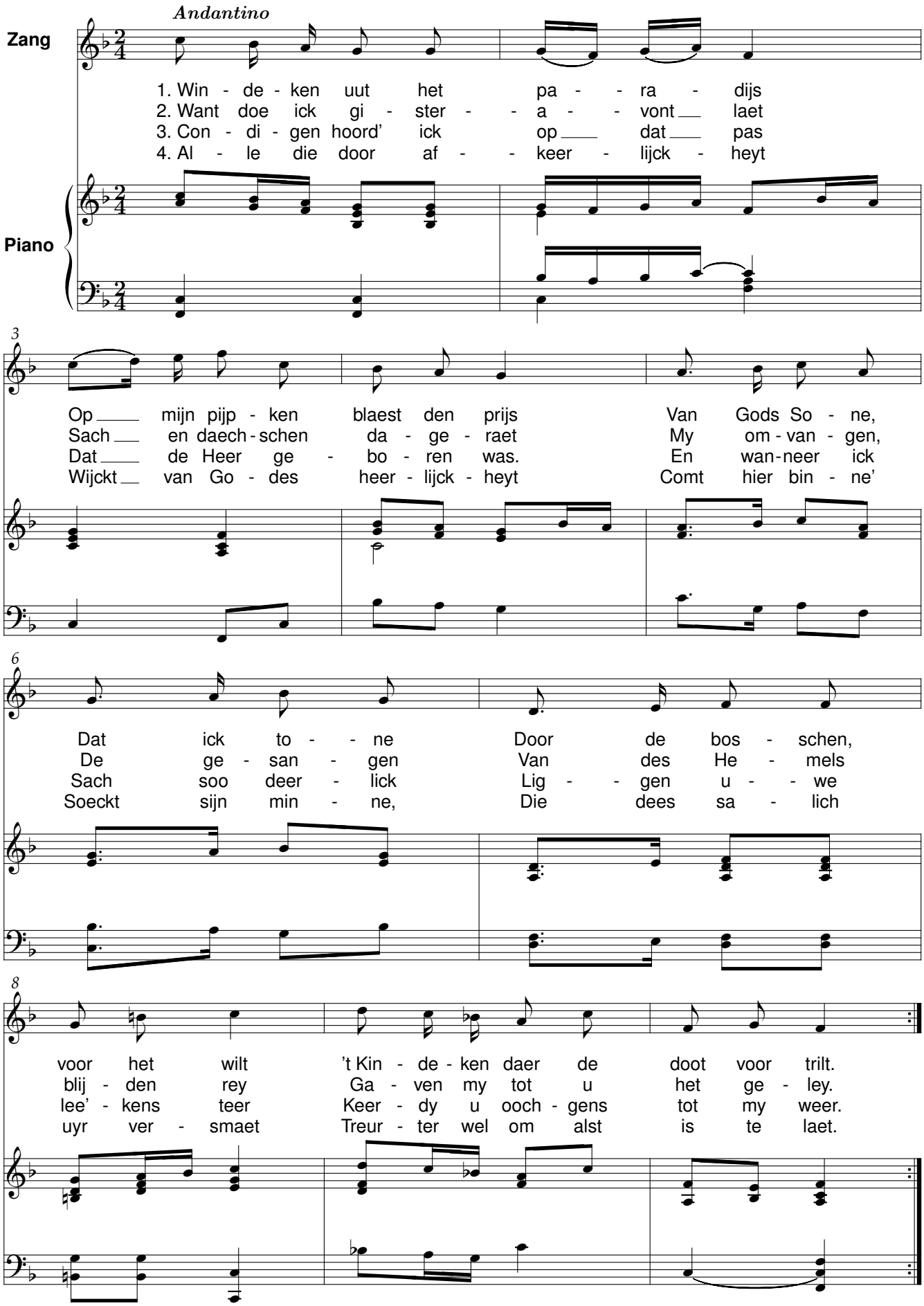

De nachtegaal die sanc een lied

Dichter onbekend

René De Clercq (1877-1932)

Andantino

Zang

Klavier

1. Die nach - te - gaal die zanc een lied, dat leer - de ik. Ik
2. Die moe - der van den bed - de sprank, ont - stak haar licht, zij
3. Hij en was mij al - zo vreemde niet, hij had mij lief. Hij
4. Daar twee goe lief - kens sa - men aan den dan - se gaan hoe

5

heb er een ver - ho - len lief, die vrij - de ik en
vand haar jong - ste doch - ter op haar bed - de nicht. Waar
voer - de mij al o - ver die hei, mis - dee mij niet. Hij
vriend - lijk dat zij haar oog - skens op mal - kan - der slaan

9

1.-3.

die wil ik niet la - ten. Ik ho - pe nog een kort half nacht in
is zij nu ge - gan - gen? Nu is mijn jong - ste doch - ter weeg met
voer - de mij o - ver de hei - den, daar twee schoon lief - kens sa - men gaan, hoe
ge - lijk die mor-gen - ster - re. Mijn hart - ken is van

13

4.

mijn liefs arm te sla - pen. 2. Die
een zo vreem - de man - ne. 3. Hij
no - de is't dat zij schei - den! 4. Daar
zul - ker aard, bruin oog - skens zie ik geern

De schelpen

Jacob Cats1577-1660

René De Clercq (1877-1932)

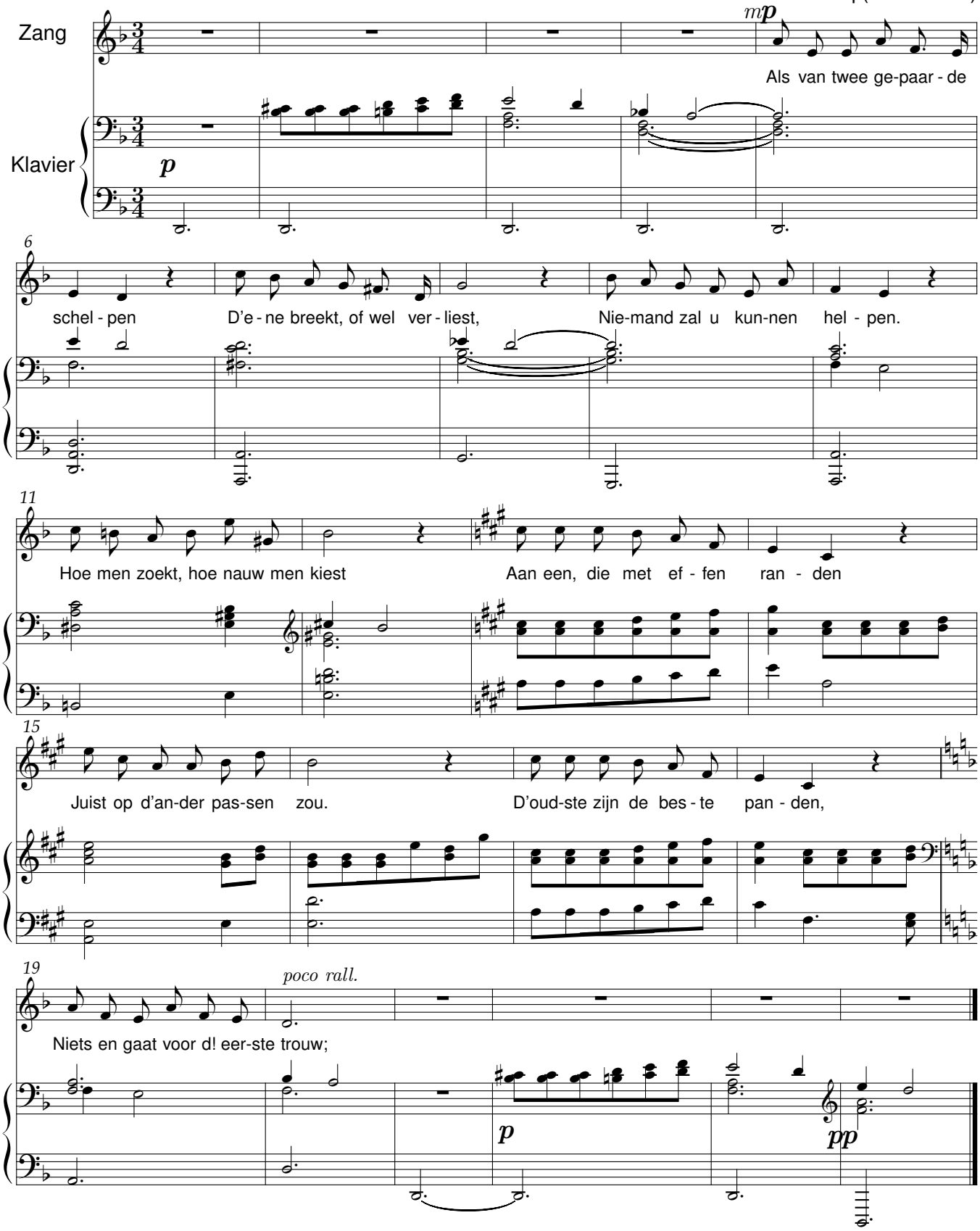

De zwaan

Joost van den Vondel(1587-1679) René De Clercq (1877-1932)

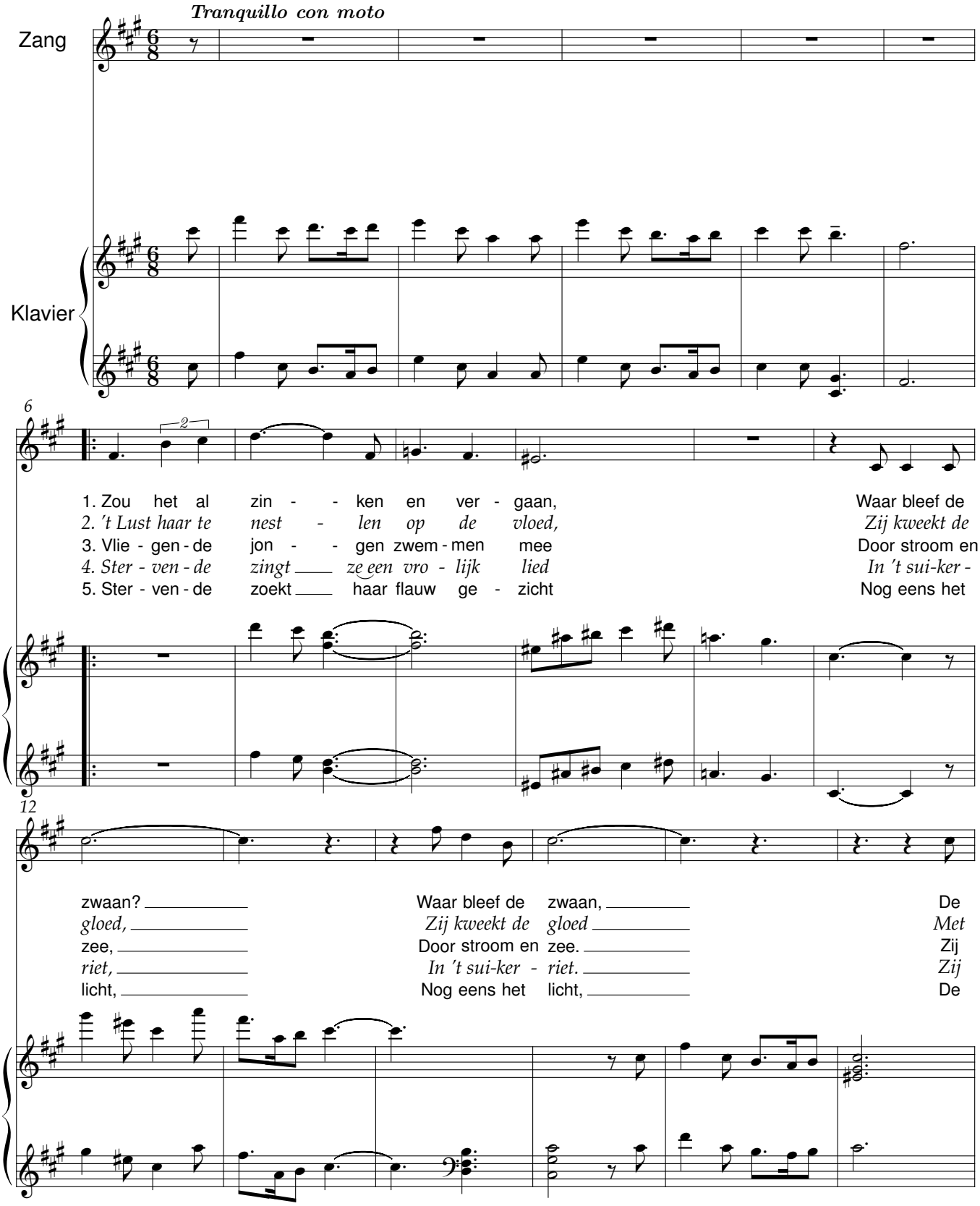

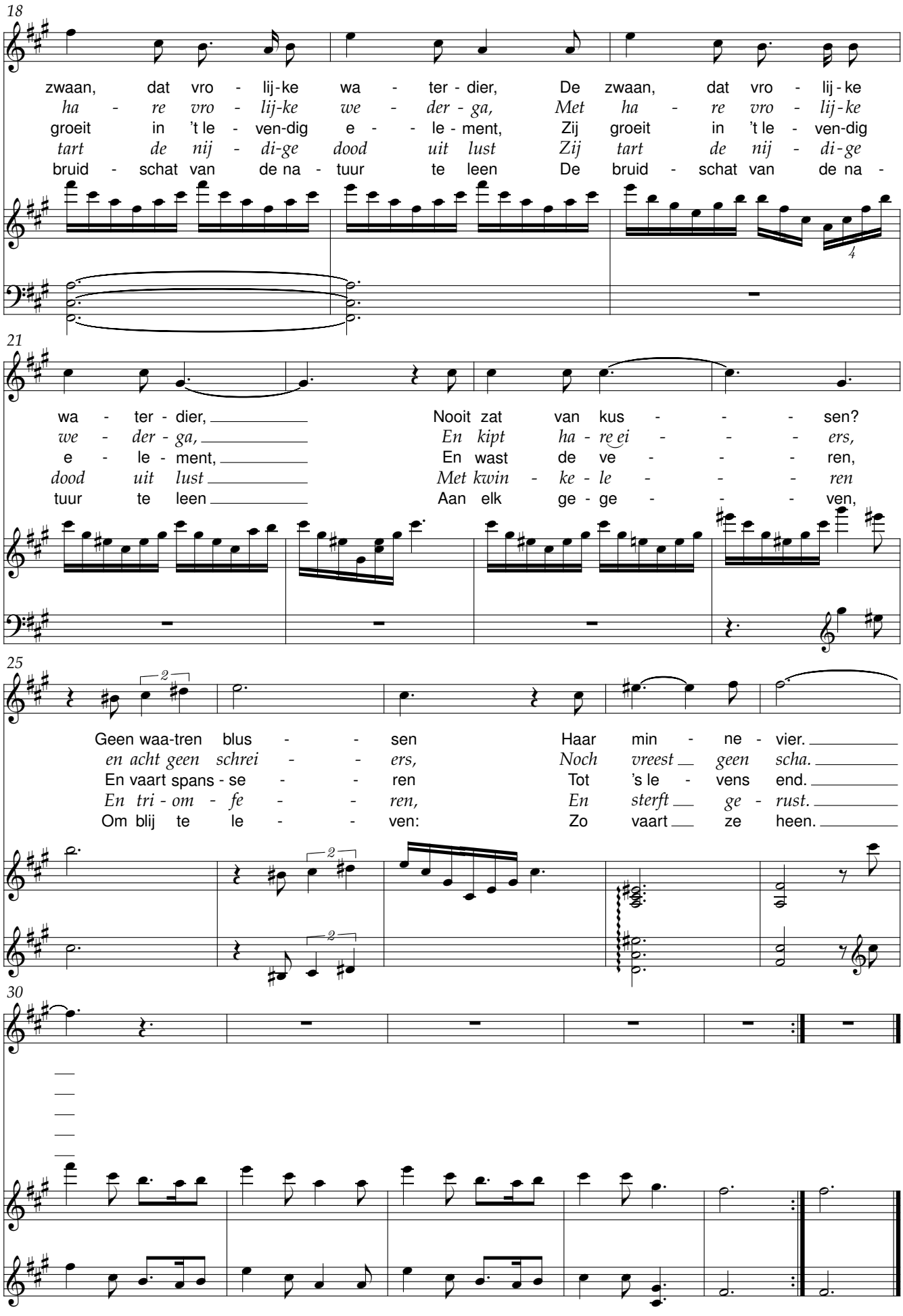
18
zwaan, dat vro - lij - ke wa - ter - dier, De zwaan, dat vro - lij - ke
ha - re vro - lij - ke we - der - ga, Met ha - re vro - lij - ke
groeit in 't le - ven - dig e - le - ment, Zij groeit in 't le - ven - dig
tart de nij - di - ge dood uit lust Zij tart de nij - di - ge
bruid - schat van de na - tuur te leen De bruid - schat van de na -
21
wa - ter - dier, Nooit zat van kus - - - sen?
we - der - ga, En kipt ha - re ei - - - ers,
e - le - ment, En wast de ve - - - ren,
dood uit lust Met kwin - ke - le - - - ren
tuur te leen Aan elk ge - ge - - - ven,
25
Geen waa-tren blus - - sen Haar min - ne - vier.
en acht geen schrei - - ers, Noch vreest geen scha.
En vaart spans - se - - ren Tot 's le - vens end.
En tri - om - fe - - ren, En sterft ge - rust.
Om blij te le - - ven: Zo vaart ze heen.
30

Diogenes

W. G. van Fockenbroch (ca. 1630-1675) — René De Clercq (1877-1932)

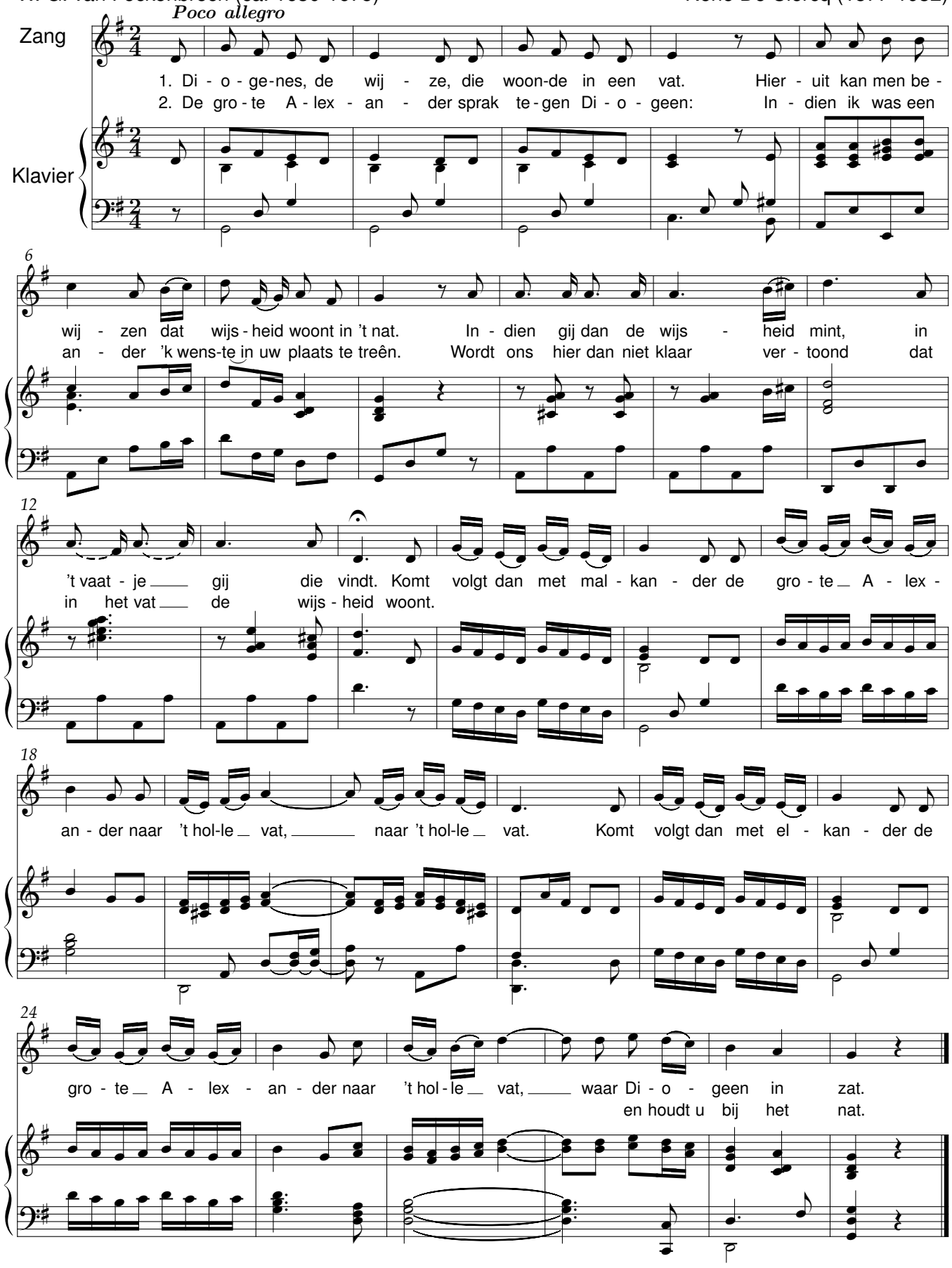

Diogenes

Woorden: W. G. van Fockenbroch – René De Clercq

René De Clercq (1877-1932)

Vierstemmige bewerking: Didier Debels

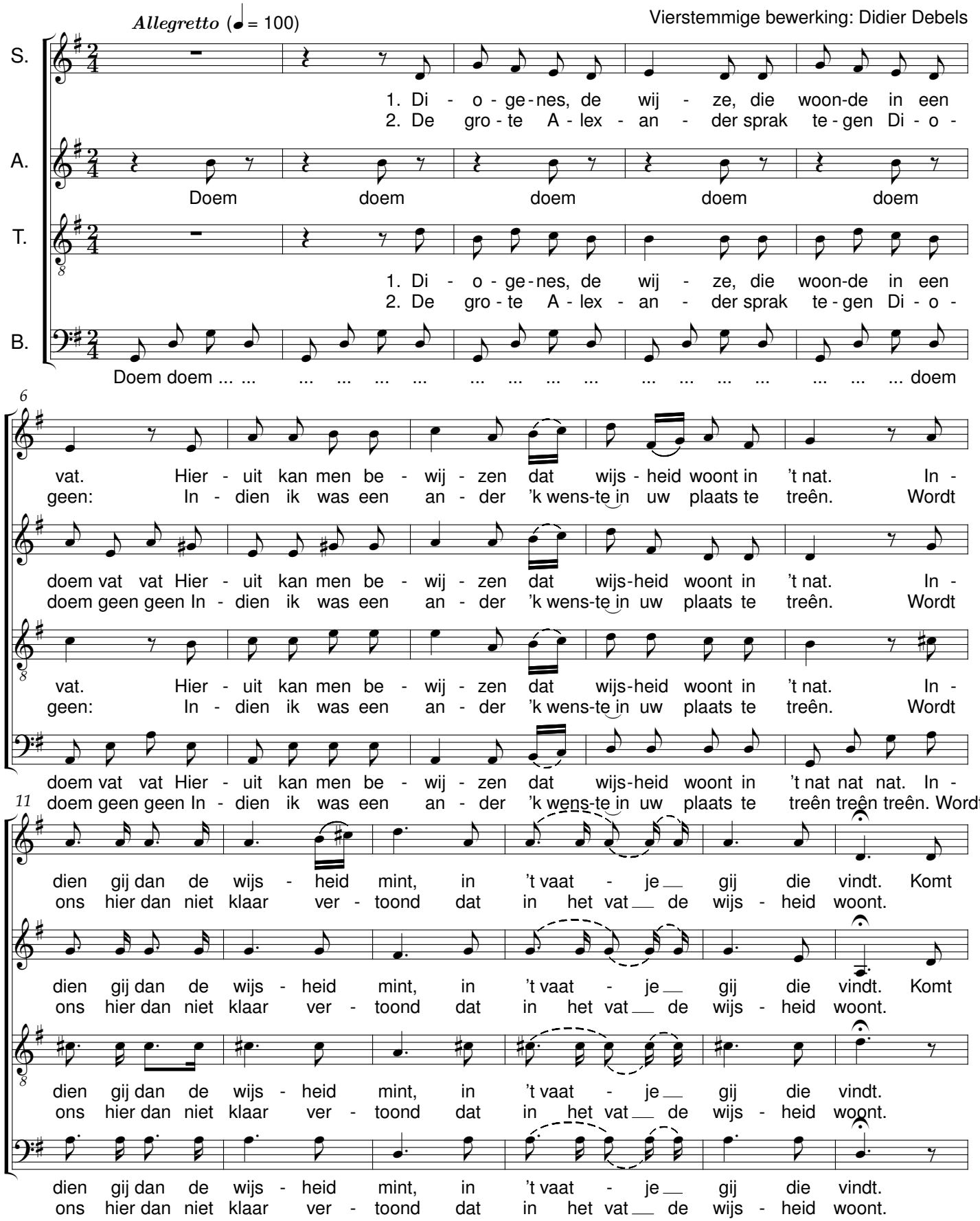

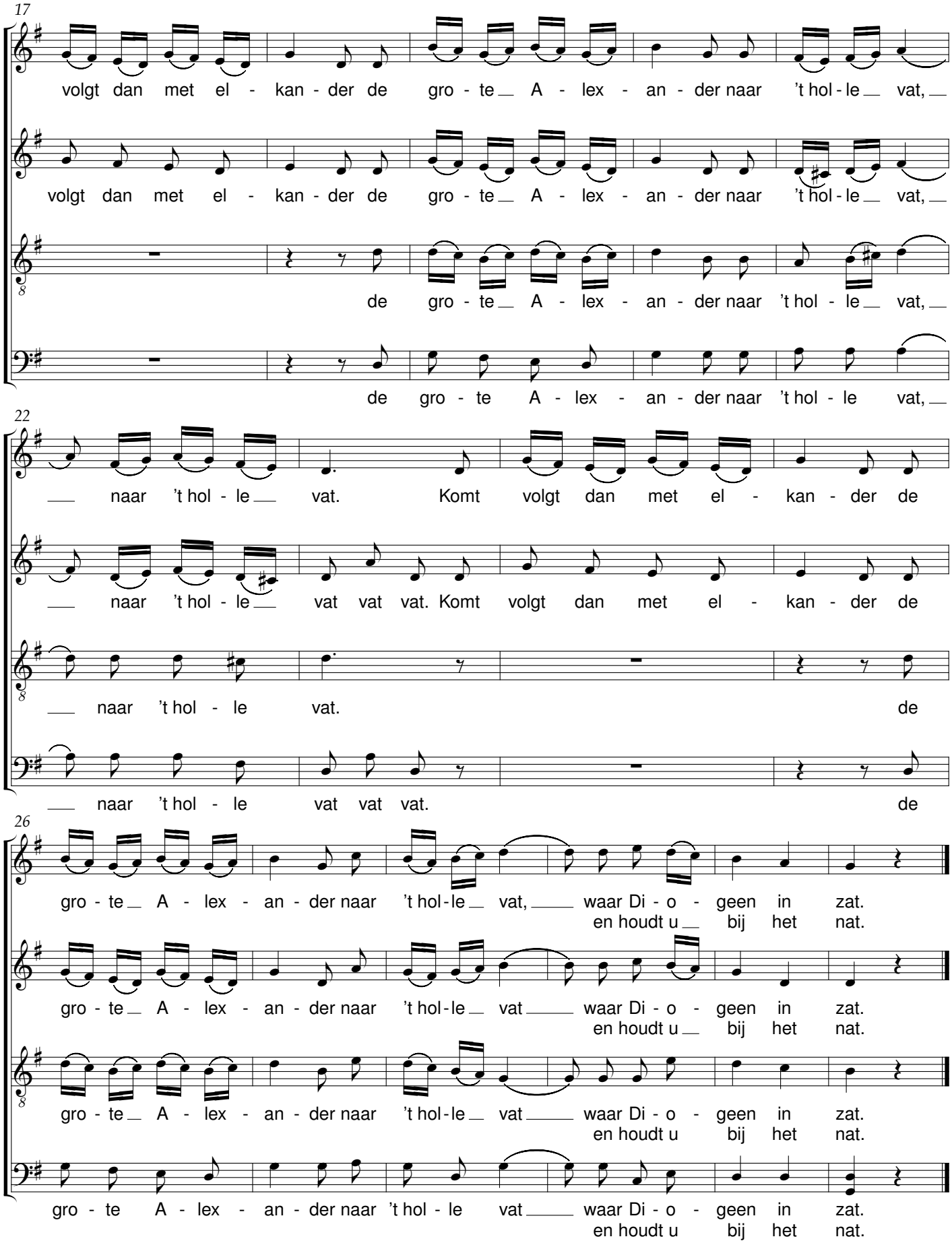
17
volgt dan met el - kan - der de gro - te A - lex - an - der naar 't hol - le vat,
volgt dan met el - kan - der de gro - te A - lex - an - der naar 't hol - le vat,
de gro - te A - lex - an - der naar 't hol - le vat,
de gro - te A - lex - an - der naar 't hol - le vat,
22
naar 't hol - le vat. Komt volgt dan met el - kan - der de
naar 't hol - le vat vat vat. Komt volgt dan met el - kan - der de
naar 't hol - le vat. de
naar 't hol - le vat vat vat. de
26
gro - te A - lex - an - der naar 't hol - le vat, waar Di - o - geen in zat.
en houdt u bij het nat.
gro - te A - lex - an - der naar 't hol - le vat waar Di - o - geen in zat.
en houdt u bij het nat.
gro - te A - lex - an - der naar 't hol - le vat waar Di - o - geen in zat.
en houdt u bij het nat.
gro - te A - lex - an - der naar 't hol - le vat waar Di - o - geen in zat.
en houdt u bij het nat.

Drinkliedeke

Constantijn Huyghens(1596-1687) — René De Clercq (1877-1932)

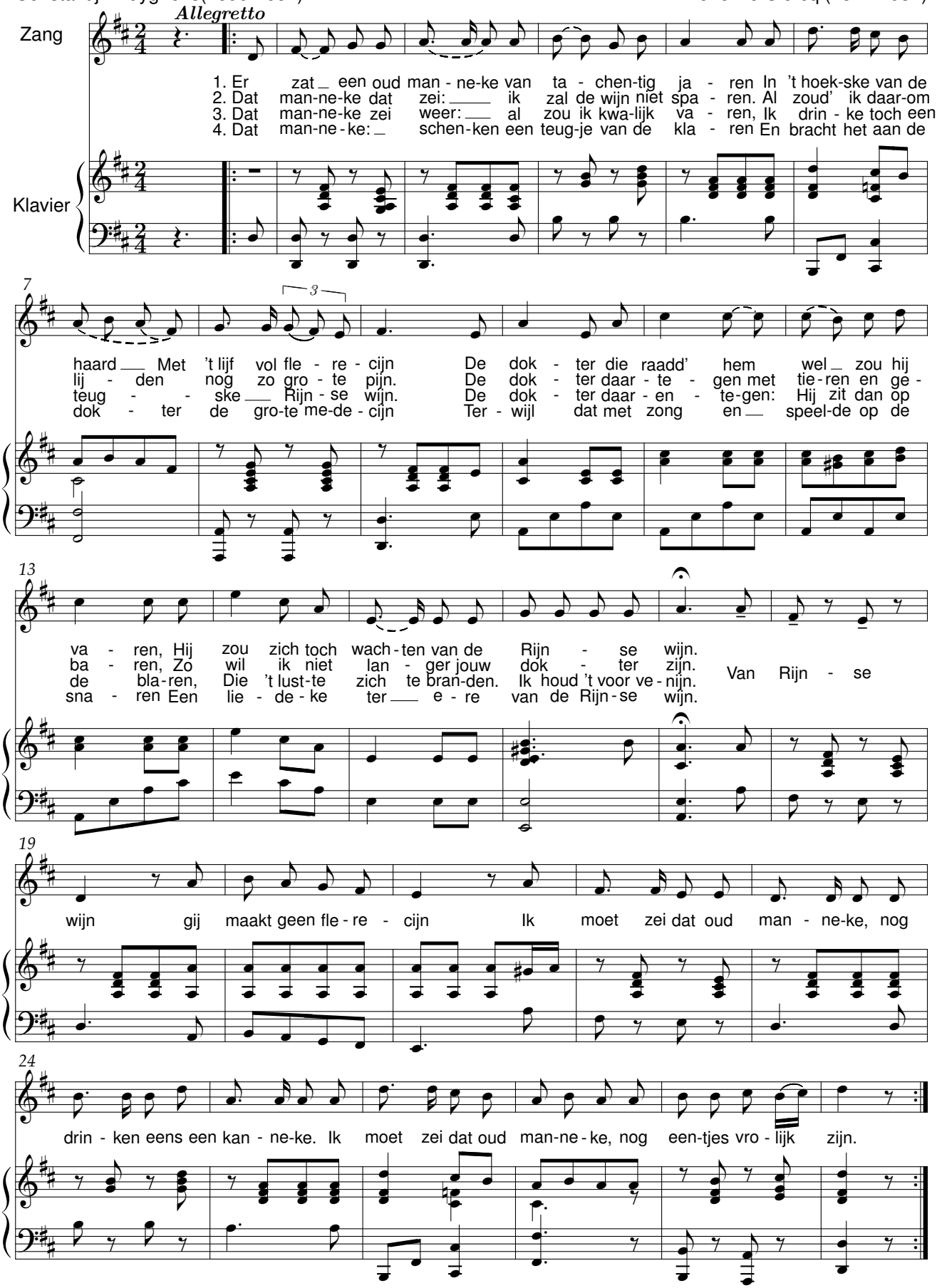

Een oud man en een jong meisje

P. W. De Koning — René De Clercq (1877-1932)

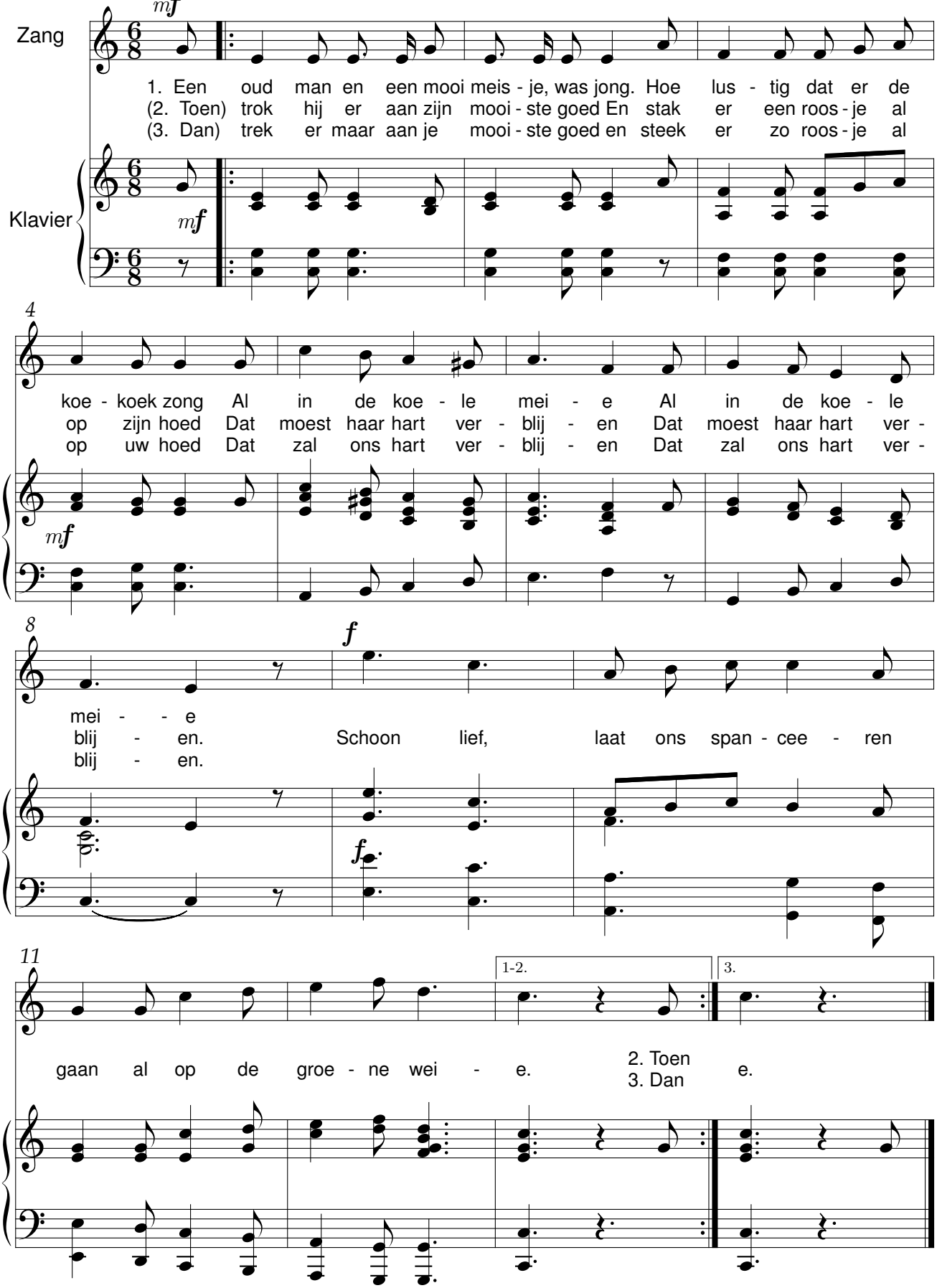

Een rechte dichter

Jan Boendale (ca. 1275-1350) — René De Clercq (1877-1932)

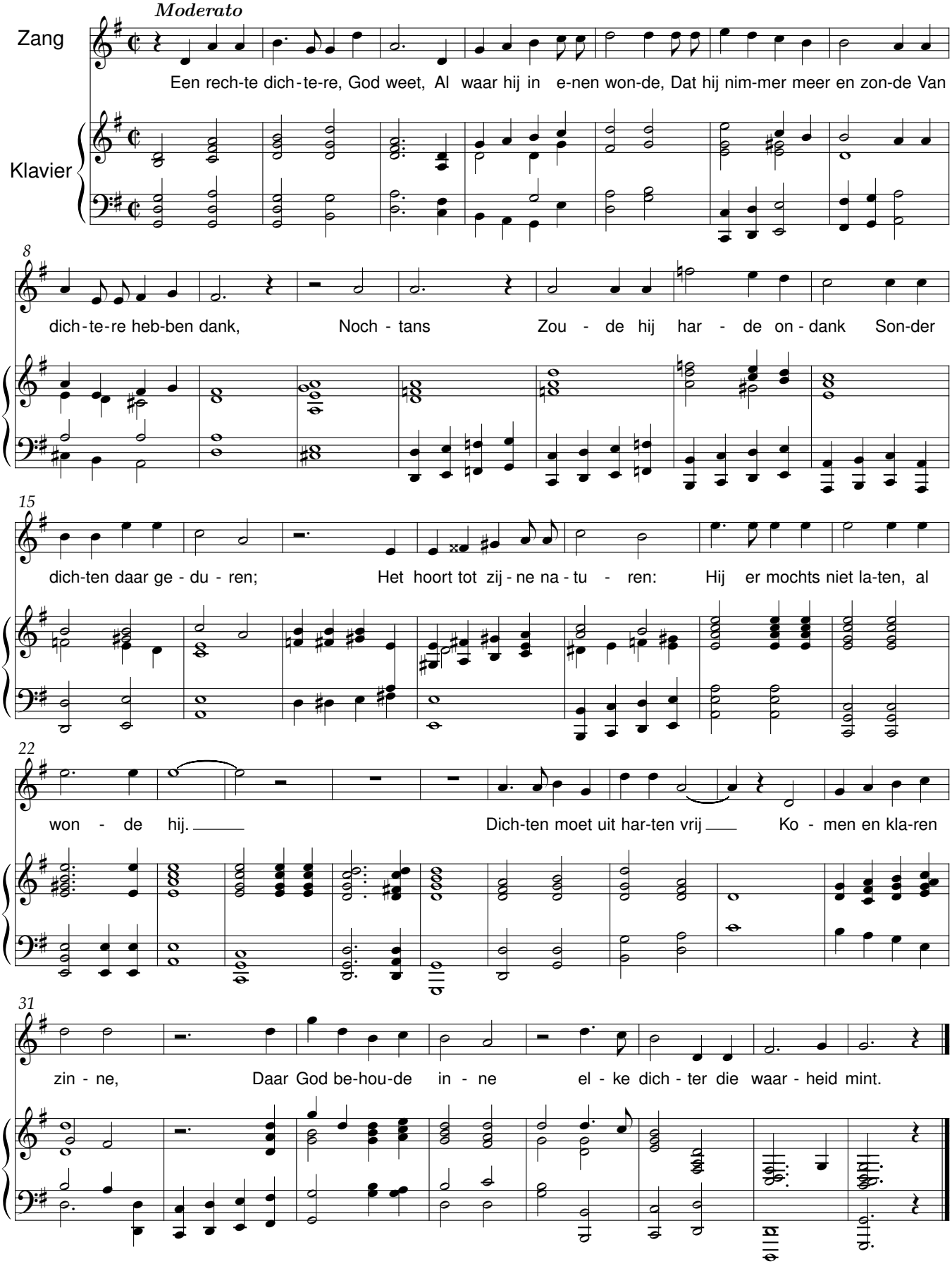

Er was een kindeke

Dichter onbekend

René De Clercq (1877-1932)

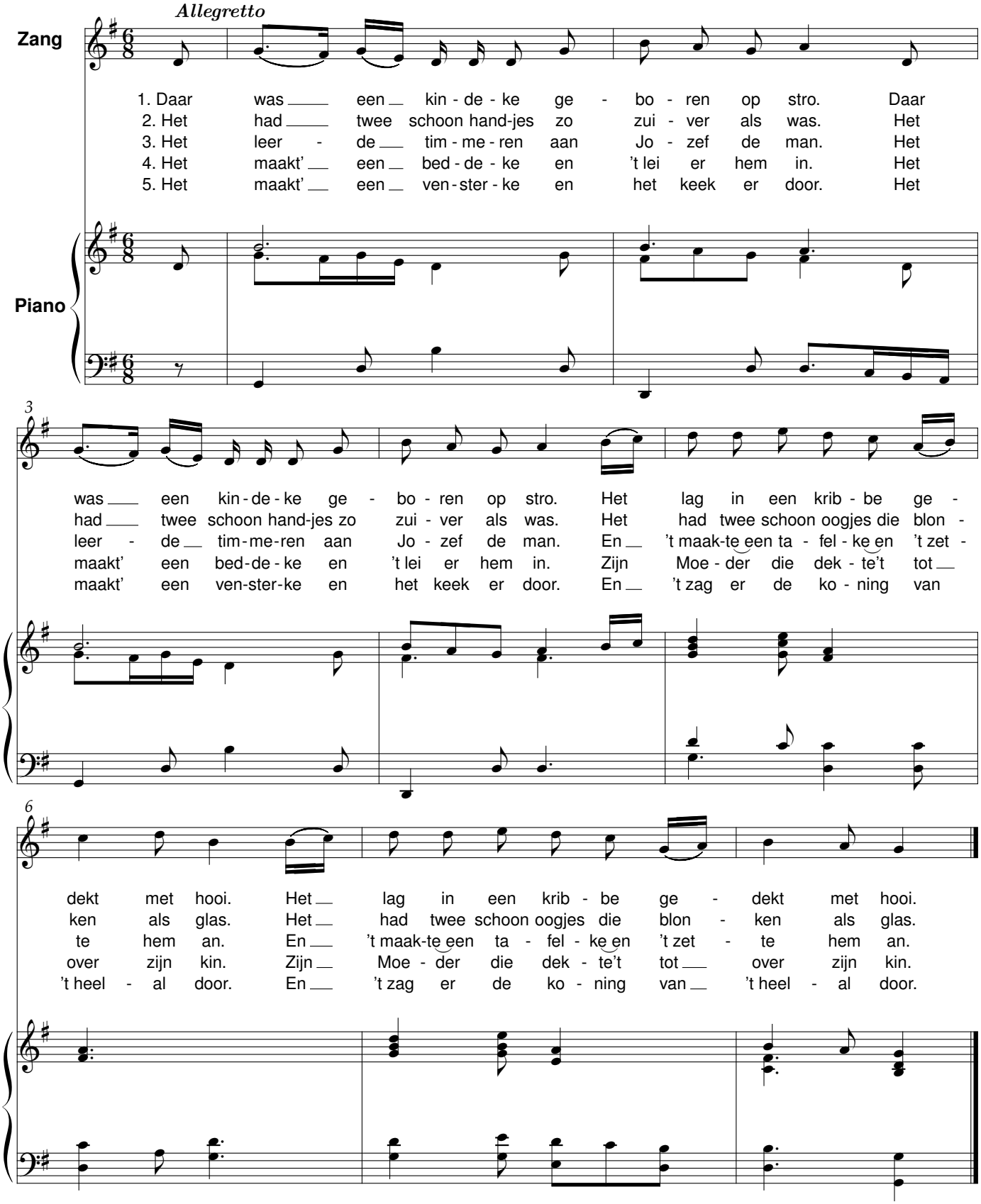

Er was een kindeke

Muziek van René De Clercq

Allegretto

Vierstemmige bewerking: Wim Vancauwenberghe

S.

1. Daar was een kin - de - ke ge - bo - ren op stro. Daar
2. Het had twee scho - ne hand - jes zo zui - ver als was. Het
3. Het leer - - de tim - me - ren aan Jo - zef de man. Het
4. Het maakt' een bed - de - ke en 't lei er hem in. Het
5. Het maakt' een ven - ster - ke en het keek er door. Het

A.

1. Daar was een kin - - de - ke ge - bo - ren Daar
2. Het had twee scho - - ne zui - - vre hand - jes. Het
3. Het leer - - de tim - - me - ren aan Jo - zef Het
4. Het maakt' een bed en 't lei er hem in. Het
5. Het maakt' een ven - - ster - ke en het keek Het

T.

1. Daar was een kin - de - ke ge - bo - ren op stro. Daar
2. Het had twee scho - ne hand - jes zo zui - ver als was. Het
3. Het leer - - de tim - me - ren aan Jo - zef de man. Het
4. Het maakt' een bed - de - ke en 't lei er hem in. Het
5. Het maakt' een ven - ster - ke en het keek er door. Het

B.

1. Daar was een kin - - de - ke ge - bo - ren Daar
2. Het had twee scho - - ne zui - - vre hand - jes. Het
3. Het leer - - de tim - - me - ren aan Jo - zef. Het
4. Het maakt' een bed en 't lei er hem in. Het
5. Het maakt' een ven - - ster - ke en 't keek er door. Het

3

was een kin - de - ke ge - - bo - ren op stro. Het
had twee scho - ne hand - jes zo zui - ver als was. Het
leer - - de tim - me - ren aan Jo - zef de man. En
maakt' een bed - de - ke en 't lei er hem in. Zijn
maakt' een ven - ster - ke en het keek er door. En

was een kin - - de - - ke ge - bo - ren Het
had twee scho - - ne zui - - vre hand - jes. Het
leer - - de tim - - me - ren aan Jo - zef En
maakt' een bed en 't lei er hem in. Zijn
maakt' een ven - - ster - ke en het keek En

was een kin - de - ke ge - - bo - ren op stro. Het
had twee scho - ne hand - jes zo zui - ver als was. Het
leer - - de tim - me - ren aan Jo - zef de man. En
maakt' een bed - de - ke en 't lei er hem in. Zijn
maakt' een ven - ster - ke en het keek er door. En

was een kin - - de - - ke ge - bo - ren Het
had twee scho - - ne zui - - vre hand - jes. Het
leer - - de tim - - me - ren aan Jo - zef. En
maakt' een bed en 't lei er hem in. Zijn
maakt' een ven - - ster - ke en 't keek er door. En

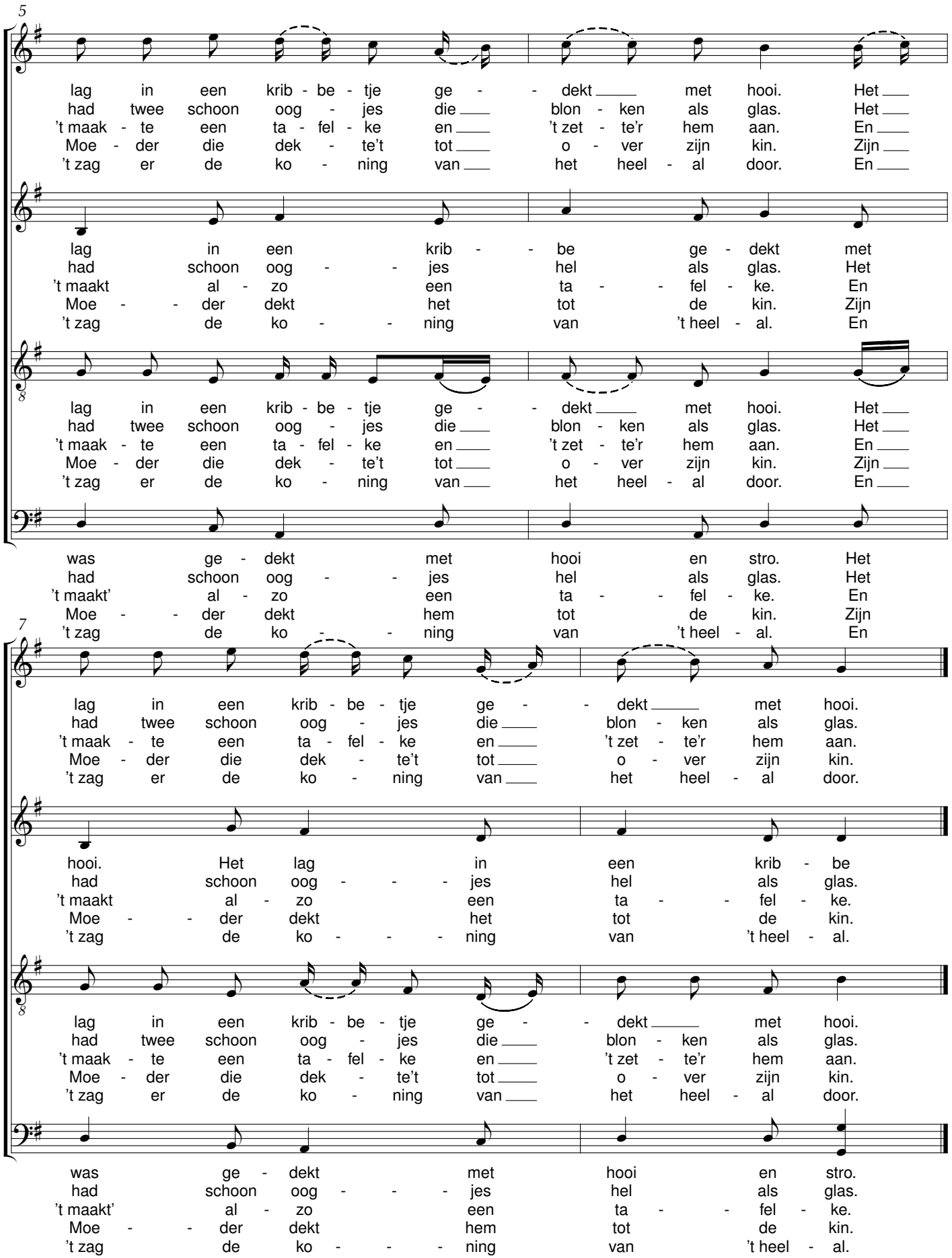
5
lag in een krib - be - tje ge - - dekt ___ met hooi. Het ___
had twee schoon oog - jes die ___ blon - ken als glas. Het ___
't maak - te een ta - fel - ke en ___ 't zet - te'r hem aan. En ___
Moe - der die dek - te't tot ___ o - ver zijn kin. Zijn ___
't zag er de ko - ning van ___ het heel - al door. En ___
lag in een krib - - be ge - dekt met
had schoon oog - - jes hel als glas. Het
't maakt al - zo een ta - - fel - ke. En
Moe - - der dekt het tot de kin. Zijn
't zag de ko - - ning van 't heel - al. En
8
lag in een krib - be - tje ge - - dekt ___ met hooi. Het ___
had twee schoon oog - jes die ___ blon - ken als glas. Het ___
't maak - te een ta - fel - ke en ___ 't zet - te'r hem aan. En ___
Moe - der die dek - te't tot ___ o - ver zijn kin. Zijn ___
't zag er de ko - ning van ___ het heel - al door. En ___
was ge - dekt met hooi en stro. Het
had schoon oog - - jes hel als glas. Het
't maakt' al - zo een ta - - fel - ke. En
Moe - - der dekt hem tot de kin. Zijn
't zag de ko - - ning van 't heel - al. En
7
lag in een krib - be - tje ge - - dekt ___ met hooi.
had twee schoon oog - jes die ___ blon - ken als glas.
't maak - te een ta - fel - ke en ___ 't zet - te'r hem aan.
Moe - der die dek - te't tot ___ o - ver zijn kin.
't zag er de ko - ning van ___ het heel - al door.
hooi. Het lag in een krib - be
had schoon oog - - - jes hel als glas.
't maakt al - zo een ta - - fel - ke.
Moe - - der dekt het tot de kin.
't zag de ko - - - ning van 't heel - al.
8
lag in een krib - be - tje ge - - dekt ___ met hooi.
had twee schoon oog - jes die ___ blon - ken als glas.
't maak - te een ta - fel - ke en ___ 't zet - te'r hem aan.
Moe - der die dek - te't tot ___ o - ver zijn kin.
't zag er de ko - ning van ___ het heel - al door.
was ge - dekt met hooi en stro.
had schoon oog - - - jes hel als glas.
't maakt' al - zo een ta - - fel - ke.
Moe - - der dekt hem tot de kin.
't zag de ko - - - ning van 't heel - al.

Gespele

Dichter onbekend

René De Clercq (1877-1932)

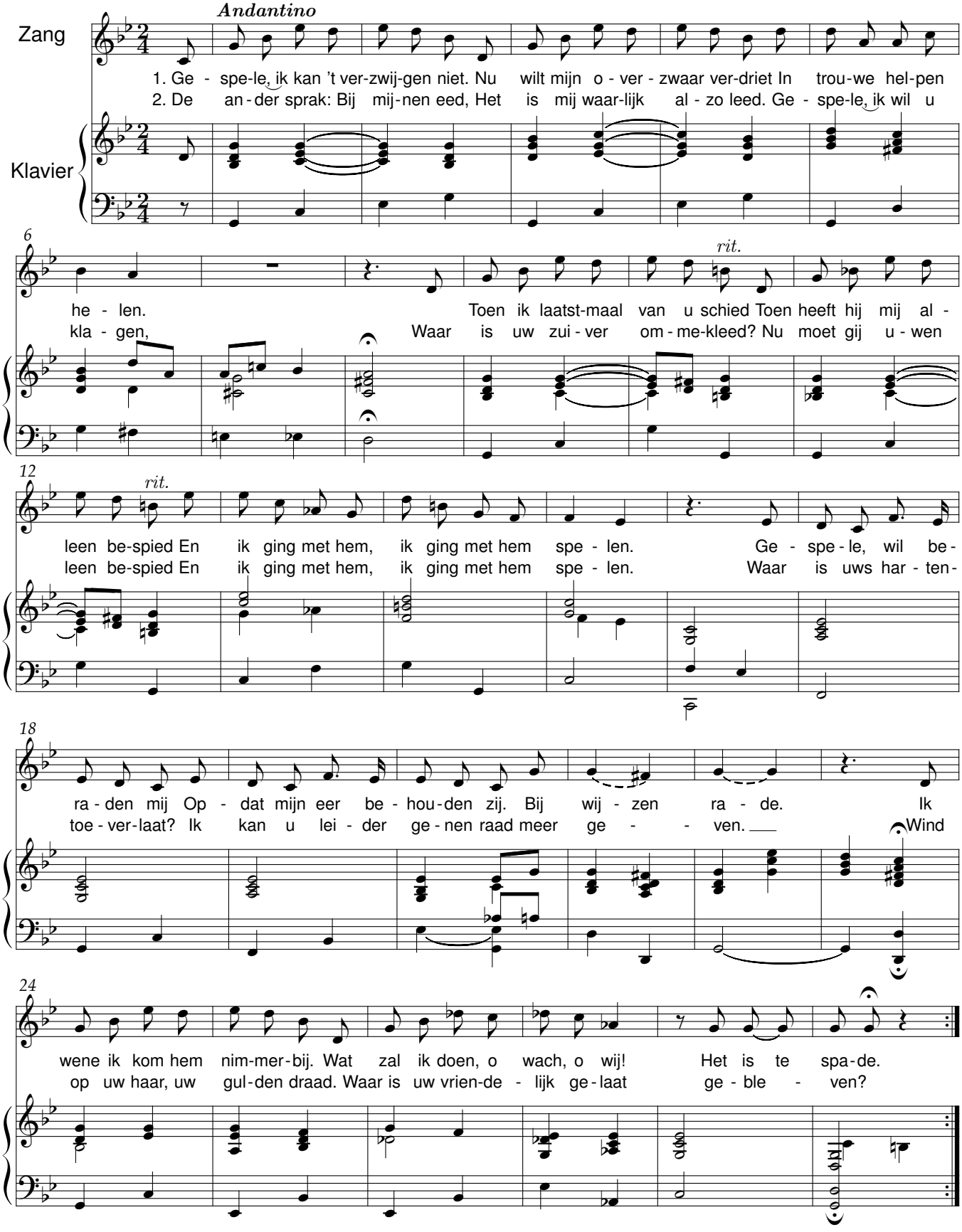

Gouden eeuw

D. Volkertsz. Coornhert (1522-1590) — René De Clercq(1877-1932)

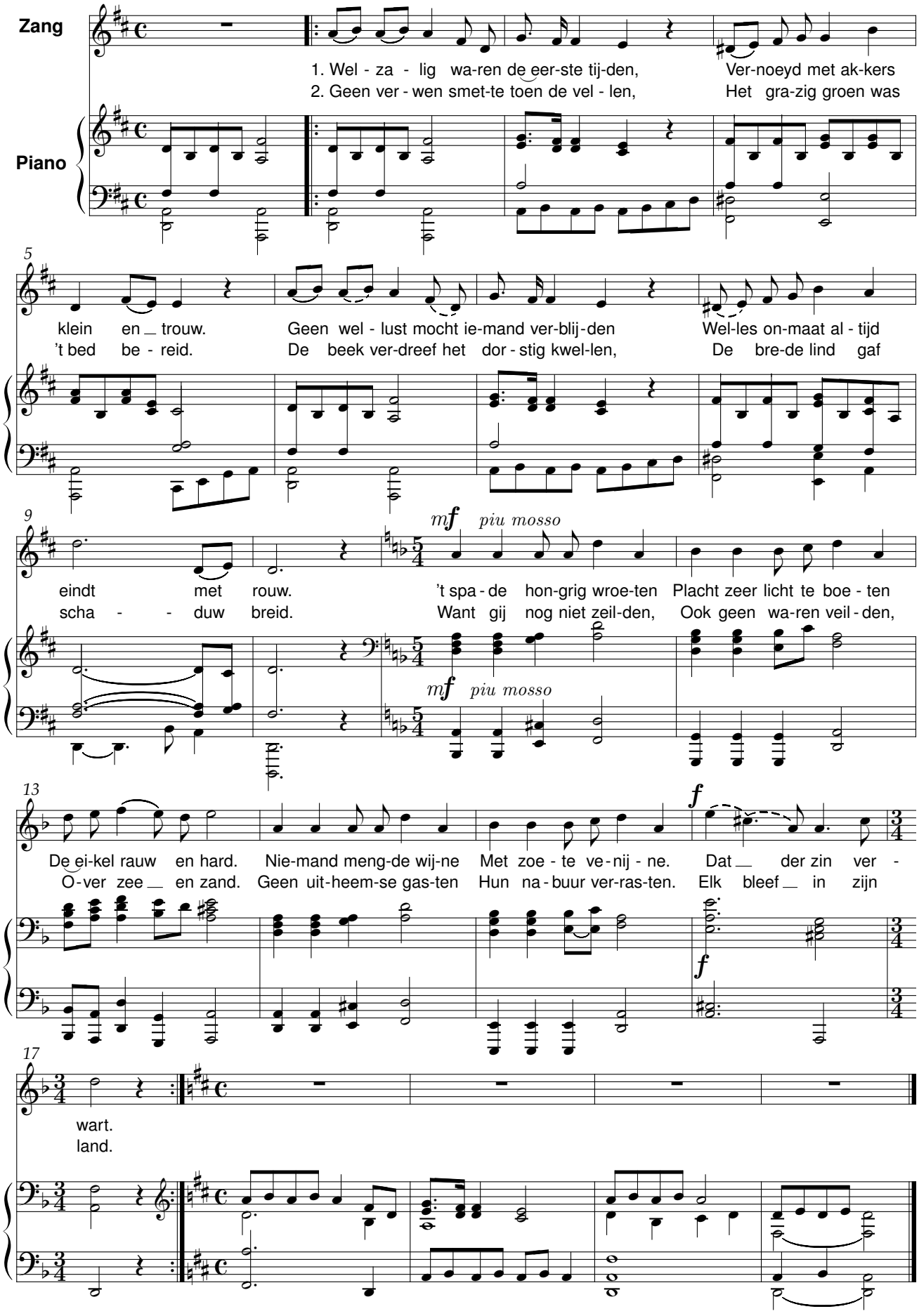

Graflegging

Onbekend, 2de strofe: René De Clercq (1579-1630) — René De Clercq(1877-1932)

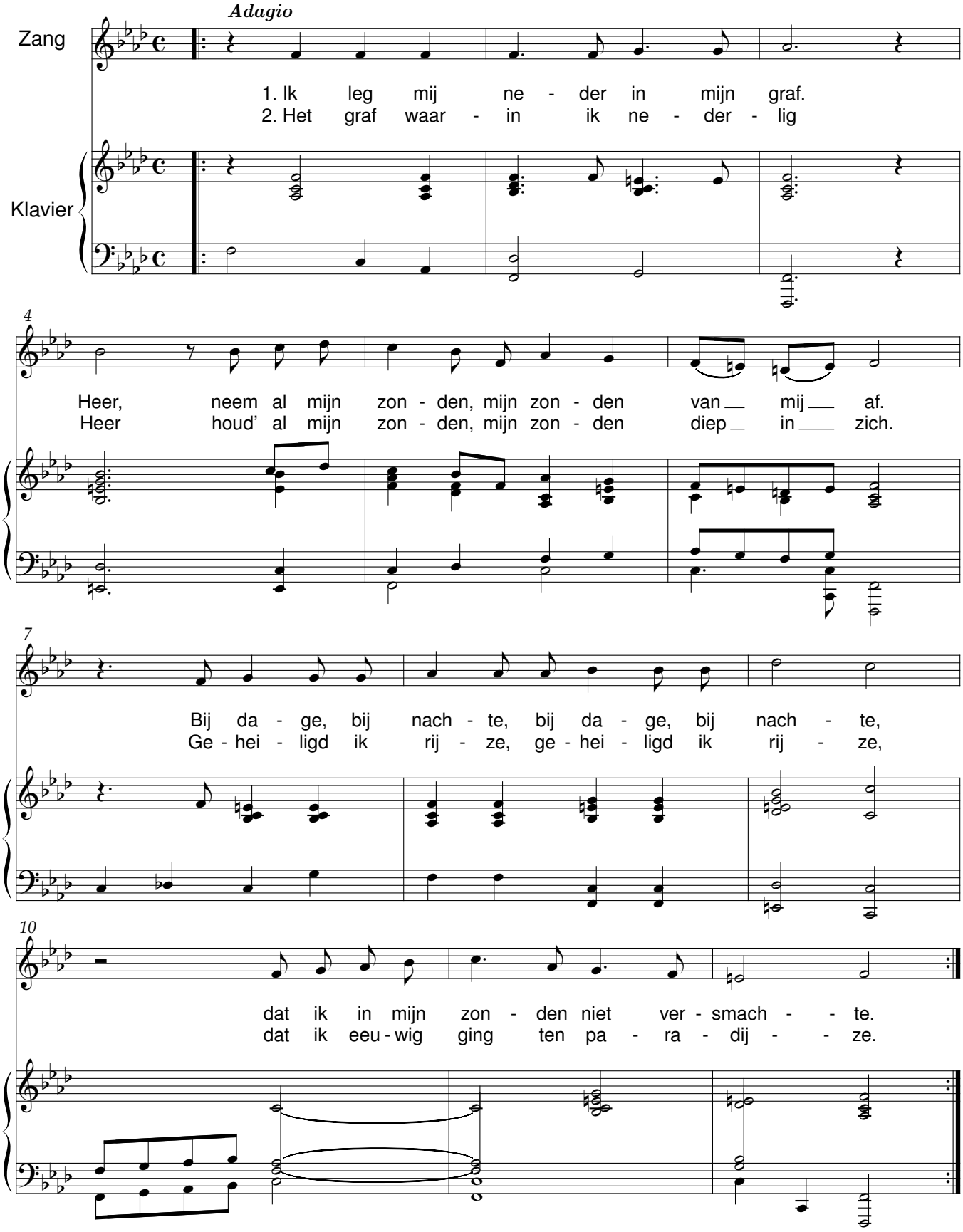

Harba lori fa

Hertog Jan I van Brabant (1235-1294) — René De Clercq (1877-1932)

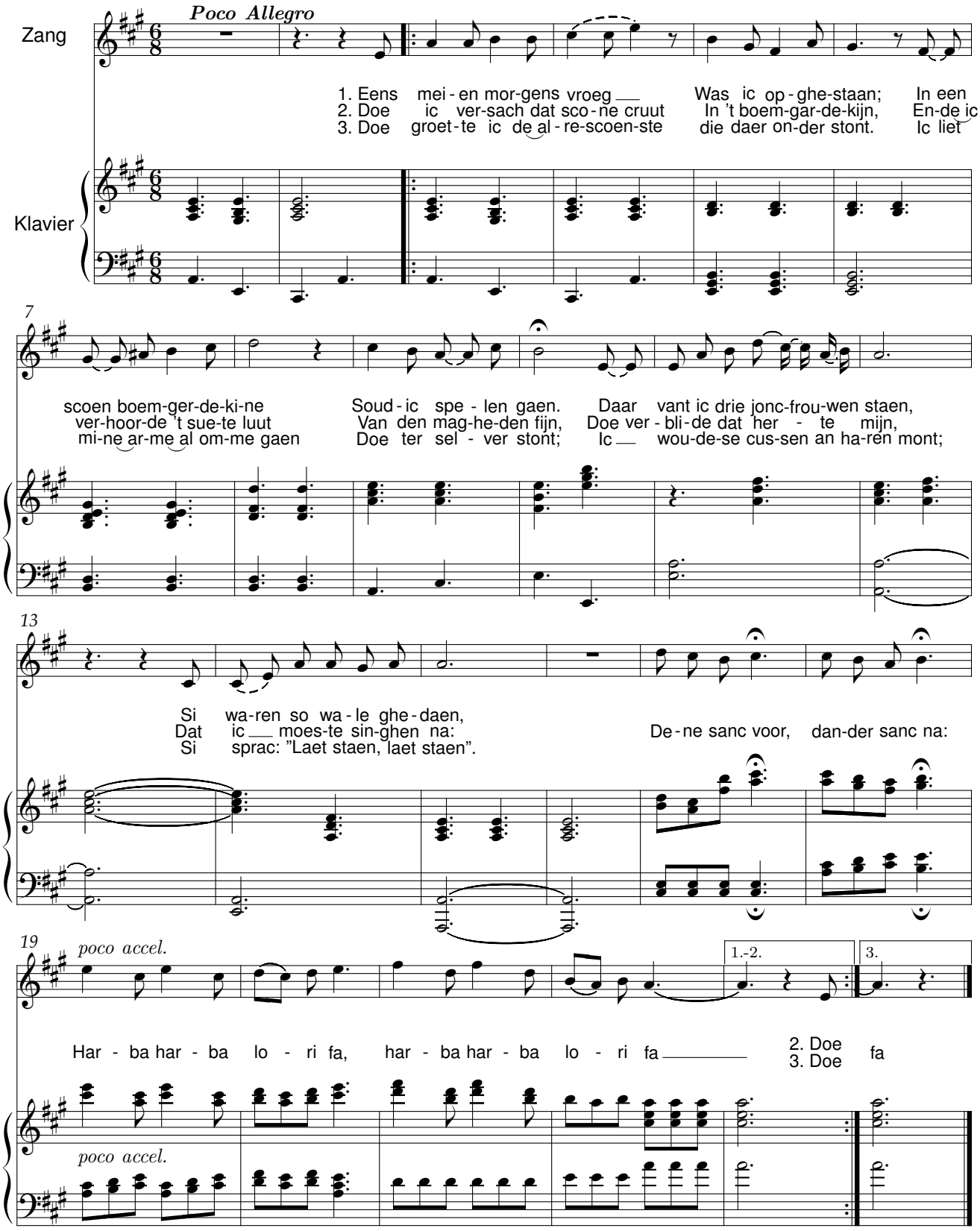

Herderslied

J. Reefsen(1587)

René De Clercq (1877-1932)

Andantino

Zang

Klavier

1. Win - de - ken uit het pa - ra - dijs Op mijn pijp - ken
2. Want doe ick gis - ter - a - vont laet Sach en daech - sen
3. Con - di - gen hoord' ick op dat pas Dat de Heer ge -
4. Al - le die door af - keer - lijck - heyt Wijckt van Go - des

4

blaest den prijs Van Gods So - ne Dat ick to - ne
da - ge - raet My om - van - gen, De ge - san - gen
bo - ren was. En wan - neer ick Sach soo deer - lick
heer - lijck - heyt Comt hier bin - ne' Soeckt sijn min - ne,

7

Door de bos - sen, voor het wilt 't kin - de - ken daer de doot voor trilt.
Van des He - mels blij - den rey Ga - ven my tot u het ge - ley.
Lig - gen u - we lee' - kens teer Keer - dy u ooch - gens tot my weer.
Die dees sa - lich uyr ver - smaet Treur - ter wel om alst is te laet.

Het geld

G. A.Bredero(1585-1618) René De Clercq (1877-1932)

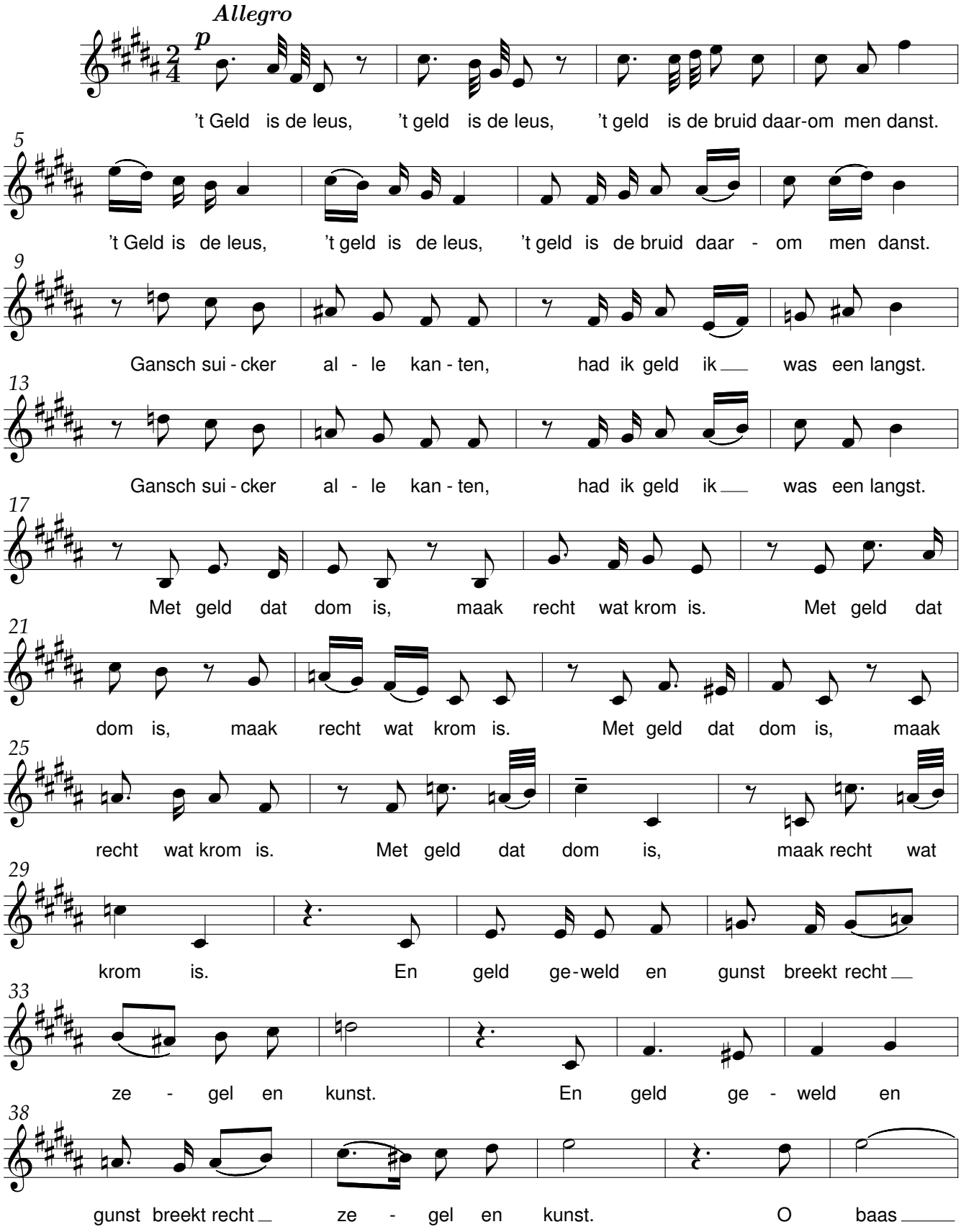

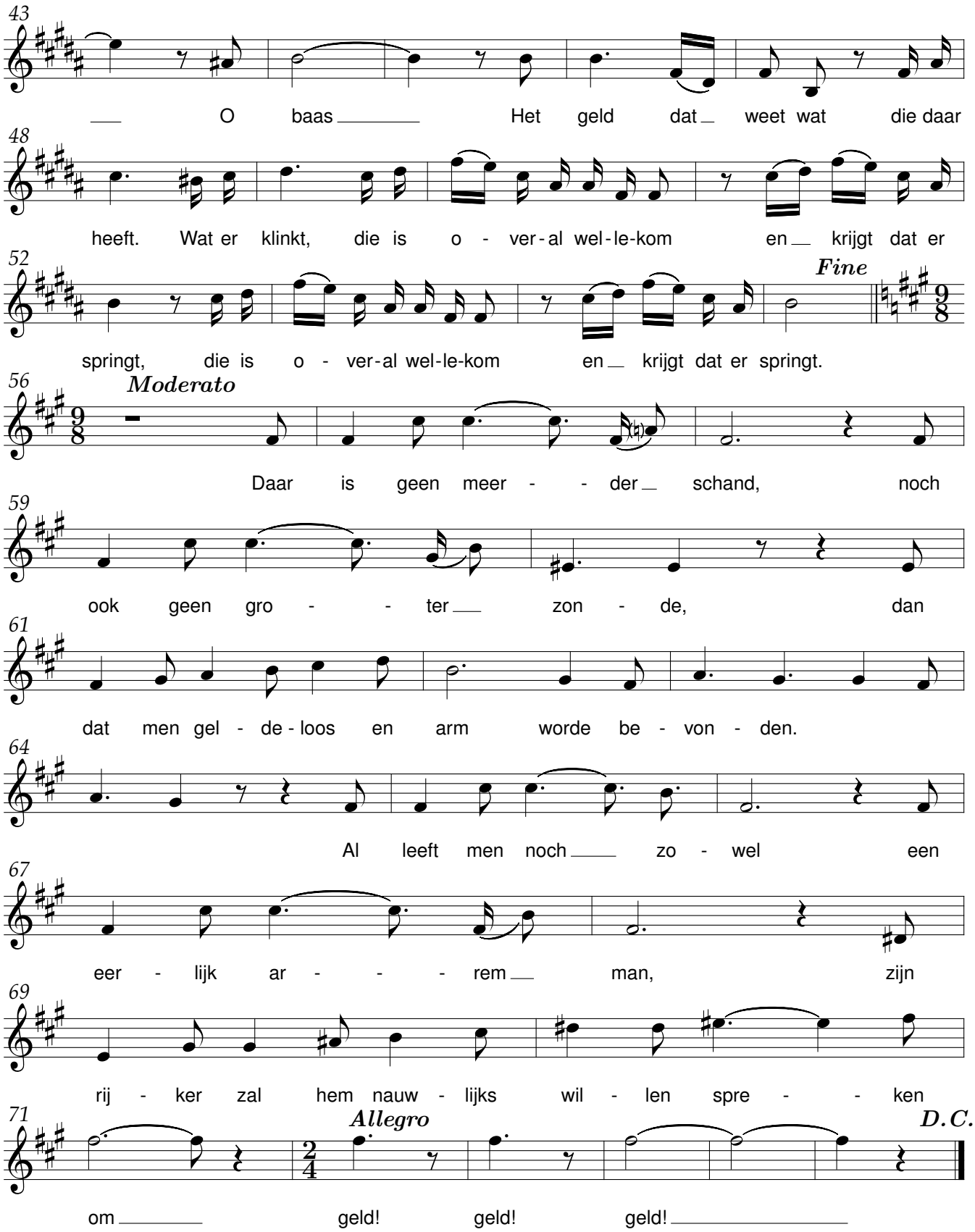
43
O baas Het geld dat weet wat die daar
48
heeft. Wat er klinkt, die is o - ver - al wel - le - kom en krijgt dat er
52
Fine
springt, die is o - ver - al wel - le - kom en krijgt dat er springt.
56
Moderato
Daar is geen meer - - der schand, noch
59
ook geen gro - - ter zon - de, dan
61
dat men gel - de - loos en arm worde be - von - den.
64
Al leeft men noch zo - wel een
67
eer - lijk ar - - - rem man, zijn
69
rij - ker zal hem nauw - lijks wil - len spre - - ken
71
Allegro
D.C.
om geld! geld! geld!

Het wayt een windeken coel

Dichter onbekend

René De Clercq(1877-1932)

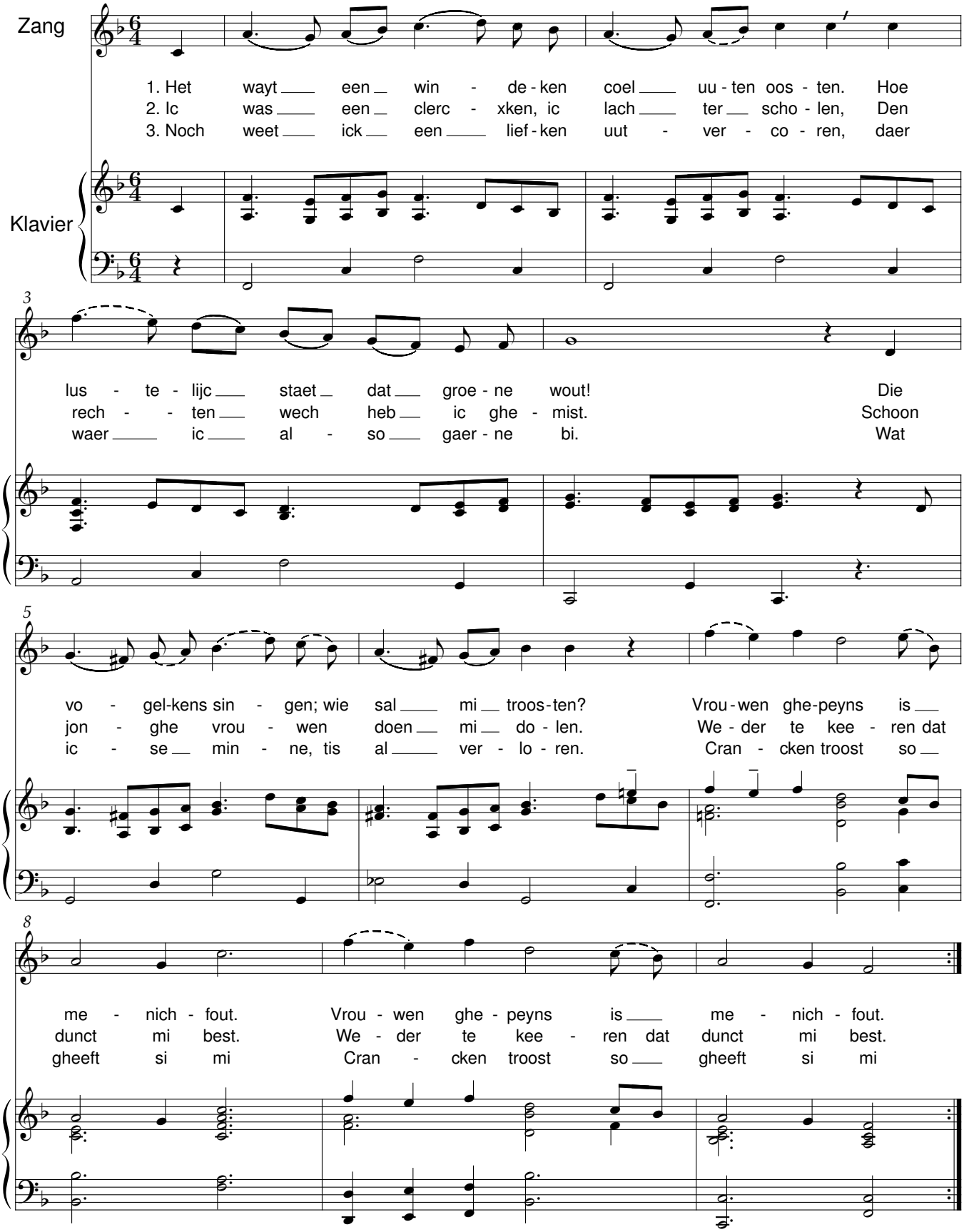

Hoe schoon is't waar wij samen zijn

P. W. De Koning — René De Clercq(1877-1932)

Zang

Klavier

1. Hoe
2. Moog
3. Moog

5

schoon is't waar wij sa - men zijn in houw en trouw als goe-de vrien - den. Hoe schoon is't in de
steeds o bra - ve va - der Rijm uw heil - dronk on-ze har-ten bin - den En nooit de kwaal der
waar de ber - ke - mei - ers klinkt hij al - le leed en zorg ver - ja - gen En wie de diep - ste

10

gou - den wijn de dro-men van zijn hart te vin - den.
fle - re - cijn de weg tot on - ze kui - ten vin - den. O je! O je!
teu - gen drinkt voor hem de blijd-ste mor - gen da - ge

15

O _____ je!

Ik gaf een klop

G. R. Bredero

René De Clercq (1877-1932)

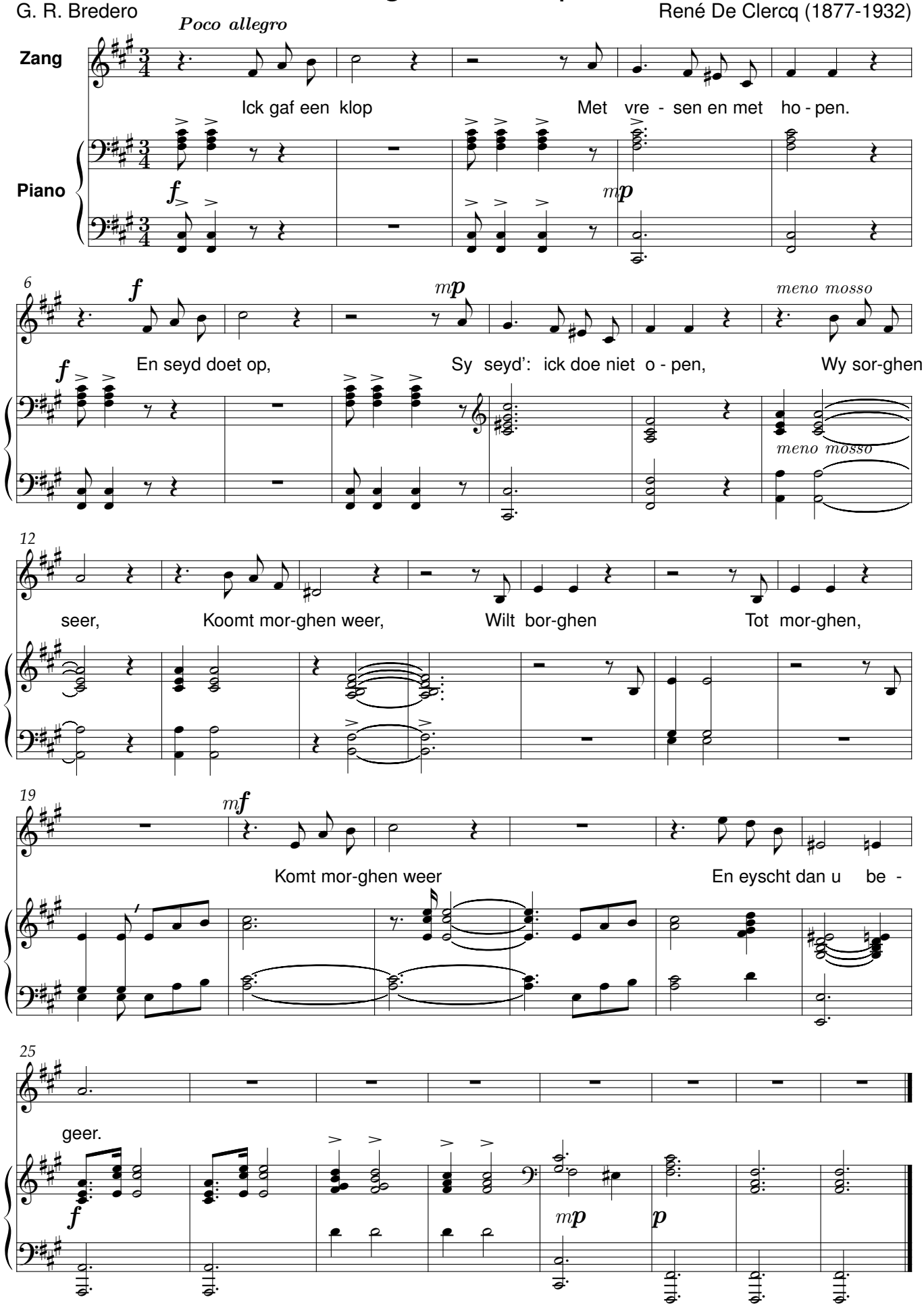

Ik was wild ik ben gevaen

Oude tekst, bewerkt door René De Clercq

René De Clercq (1877-1932)

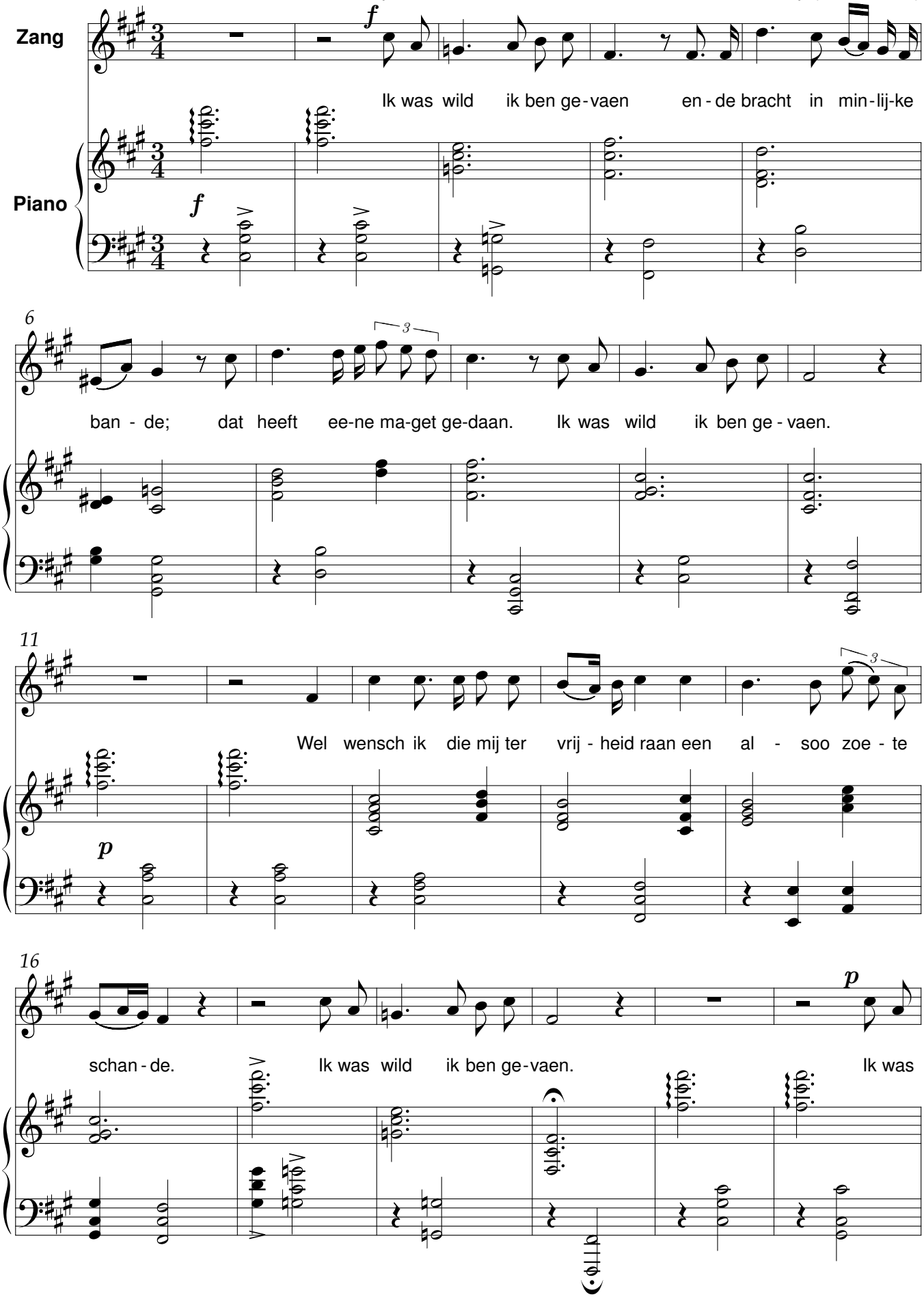

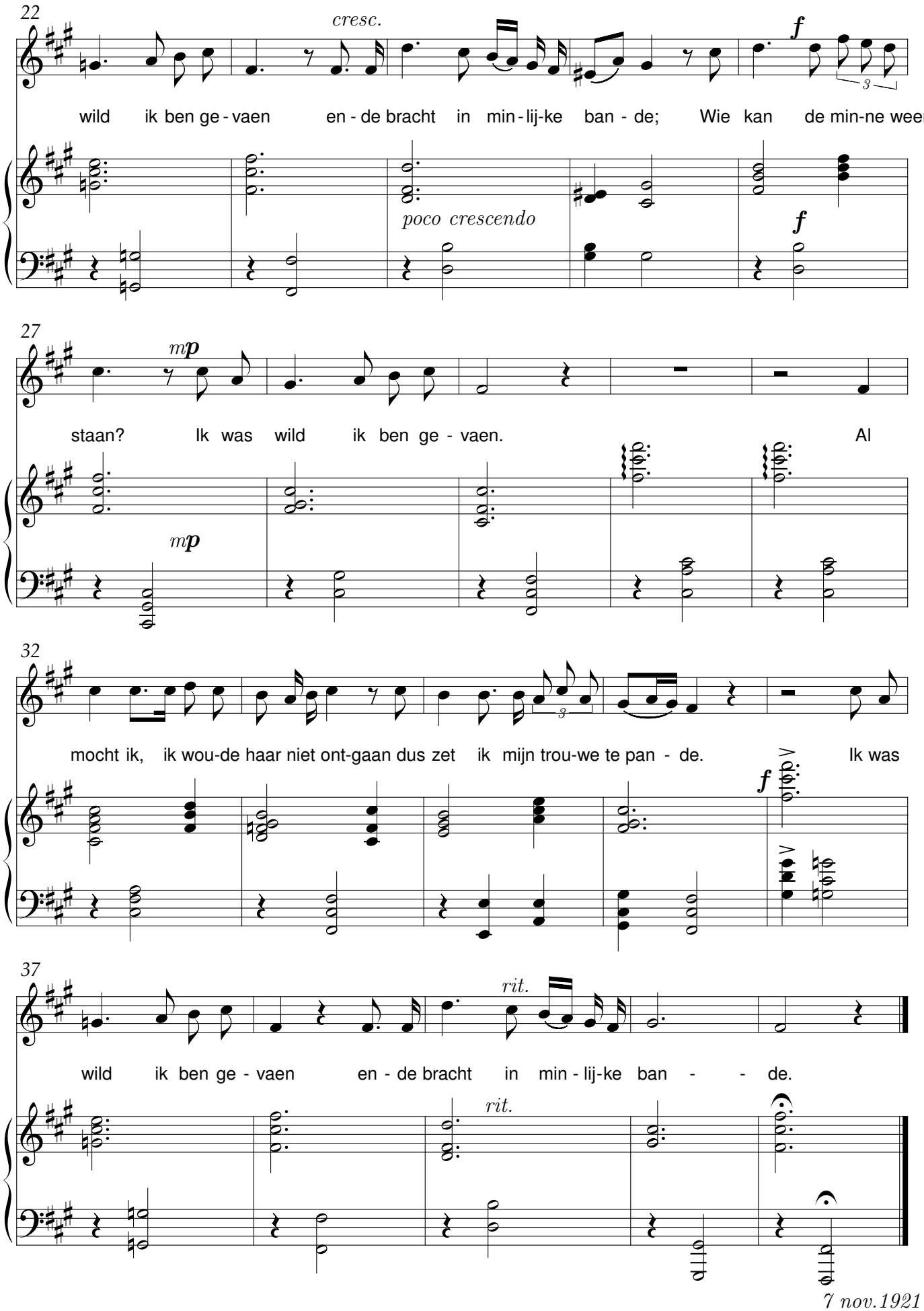
22
cresc.
f
wild ik ben ge - vaen en - de bracht in min - lij-ke ban - de; Wie kan de min-ne weer-
poco crescendo
f
27
mp
staan? Ik was wild ik ben ge - vaen. Al
mp
32
mocht ik, ik wou-de haar niet ont-gaan dus zet ik mijn trou-we te pan - de. Ik was
f
37
rit.
wild ik ben ge - vaen en - de bracht in min - lij-ke ban - - de.
rit.

7 nov.1921

Jan Broeder

Oud lied

René De Clercq (1877-1932)

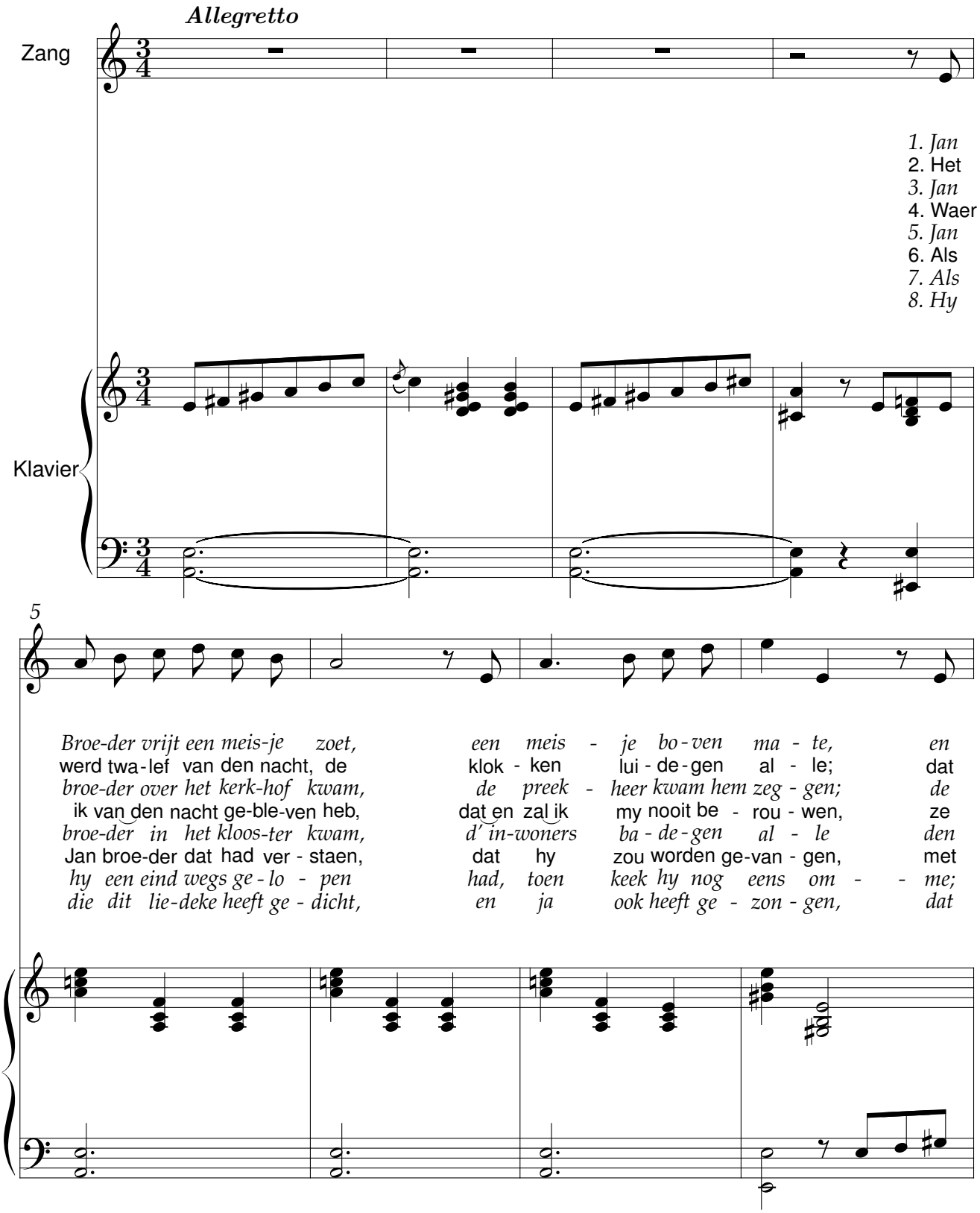

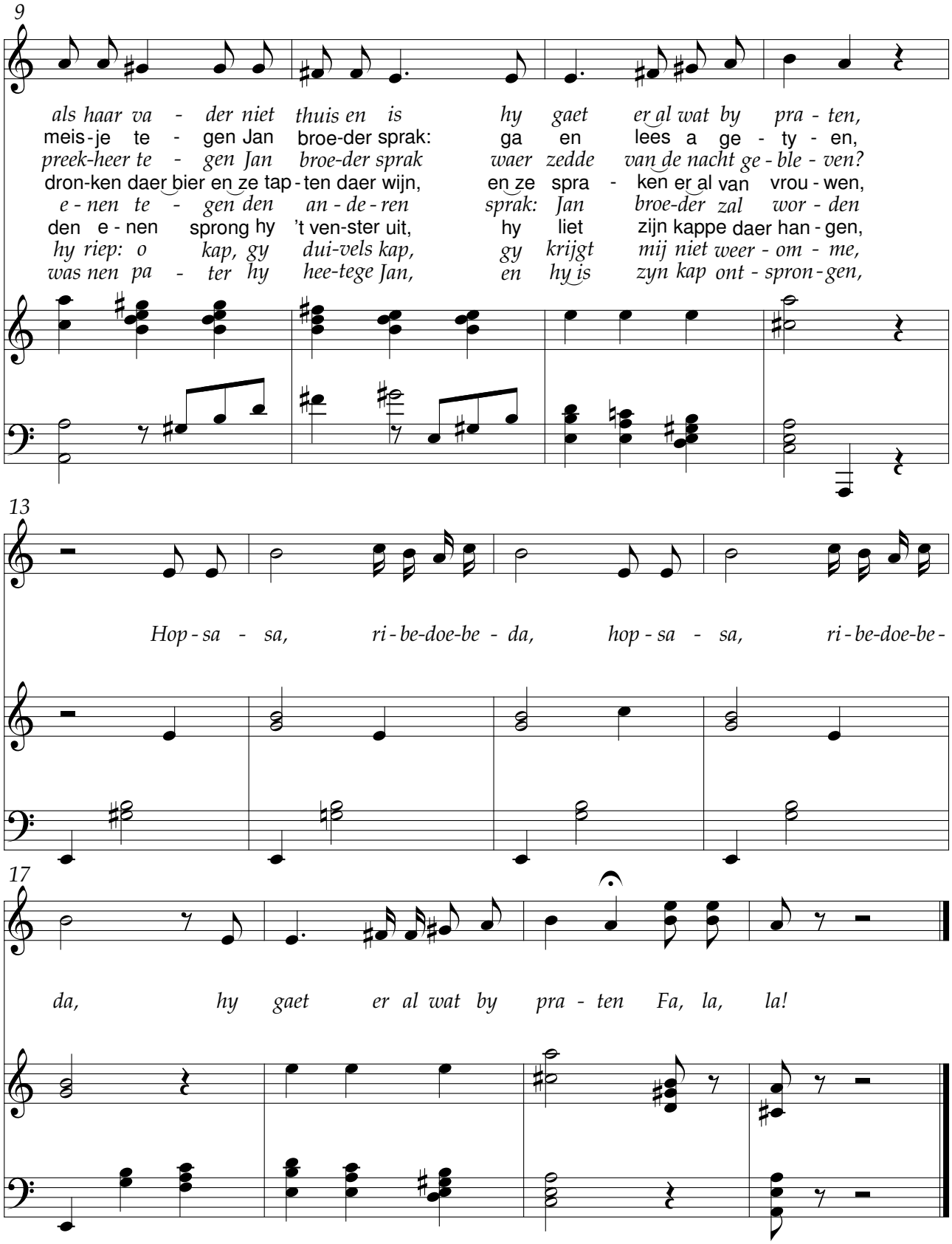
9
als haar va - der niet thuis en is hy gaet er al wat by pra - ten,
meis-je te - gen Jan broe-der sprak: ga en lees a ge - ty - en,
preek-heer te - gen Jan broe-der sprak waer zedde van de nacht ge - ble - ven?
dron-ken daer bier en ze tap-ten daer wijn, en ze spra - ken er al van vrou - wen,
e - nen te - gen den an - de - ren sprak: Jan broe-der zal wor - den
den e - nen sprong hy 't ven-ster uit, hy liet zijn kappe daer han - gen,
hy riep: o kap, gy dui-vels kap, gy krijgt mij niet weer - om - me,
was nen pa - ter hy hee-tege Jan, en hy is zyn kap ont - spron - gen,
13
Hop - sa - sa, ri - be-doe-be - da, hop - sa - sa, ri - be-doe-be -
17
da, hy gaet er al wat by pra - ten Fa, la, la!

Jezus bloemhof

Dichter onbekend

René De Clercq (1877-1932)

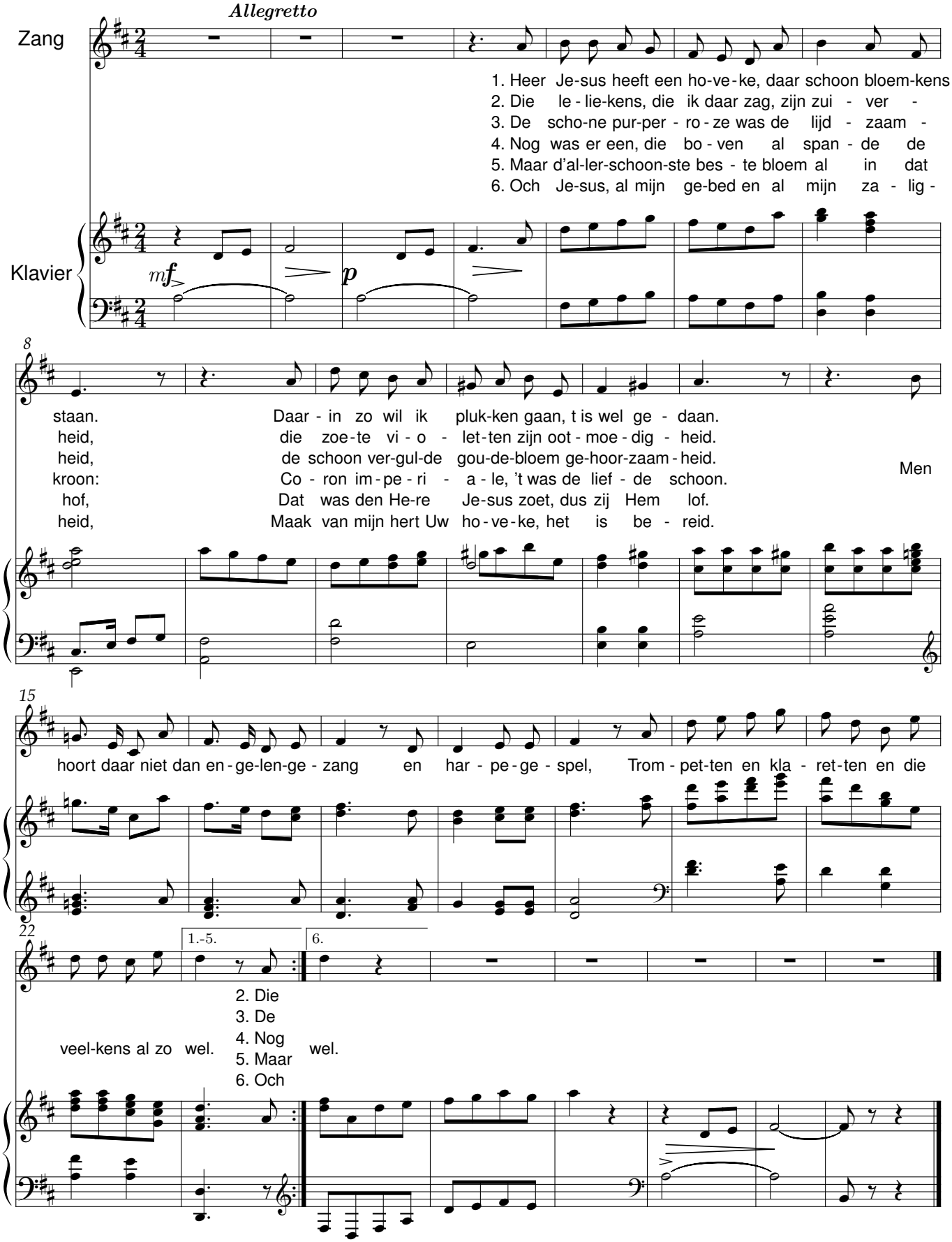

Jezus en Sint Janneke

Pater Poirters(1606-1675) René De Clercq (1877-1932)

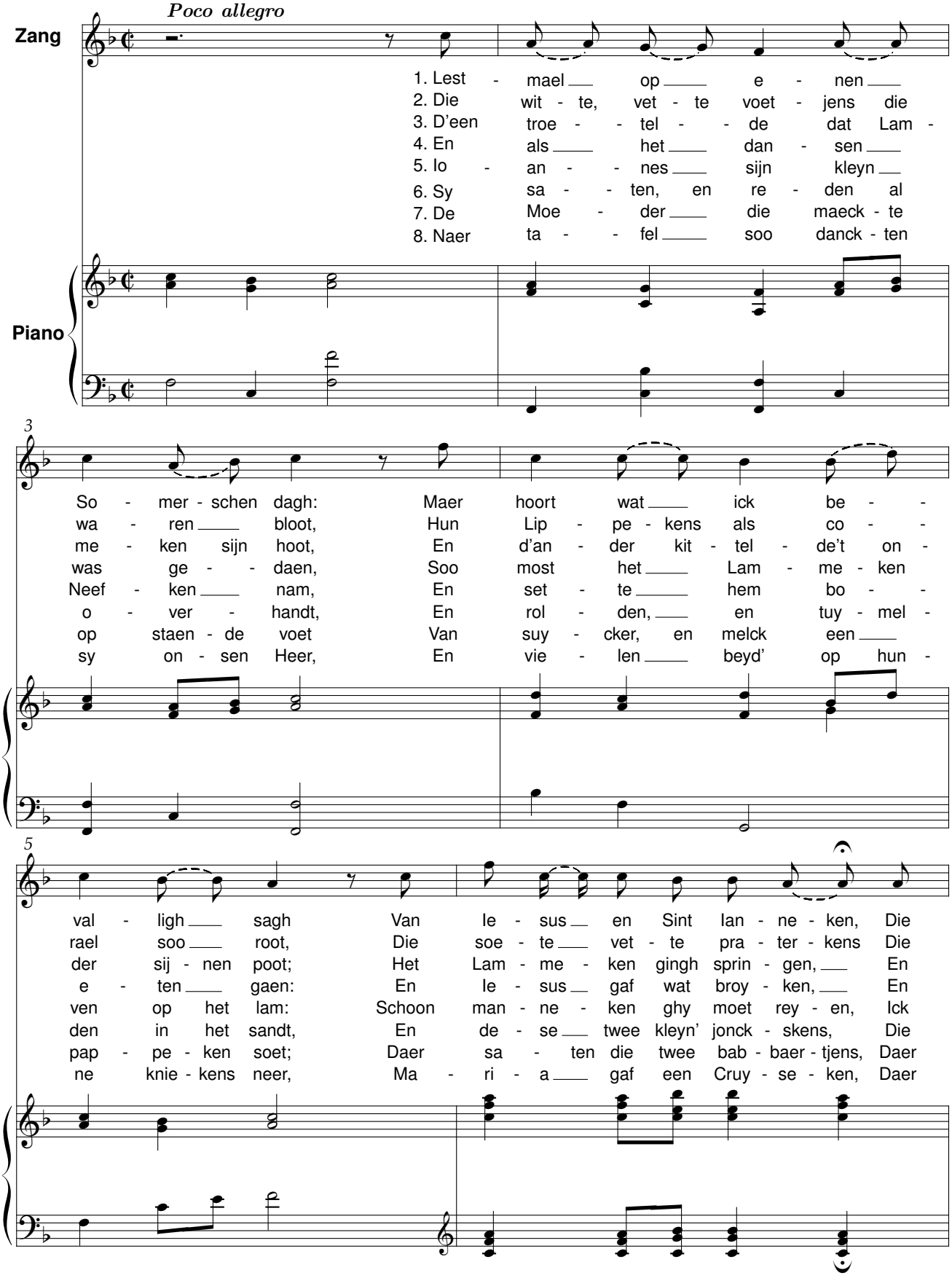

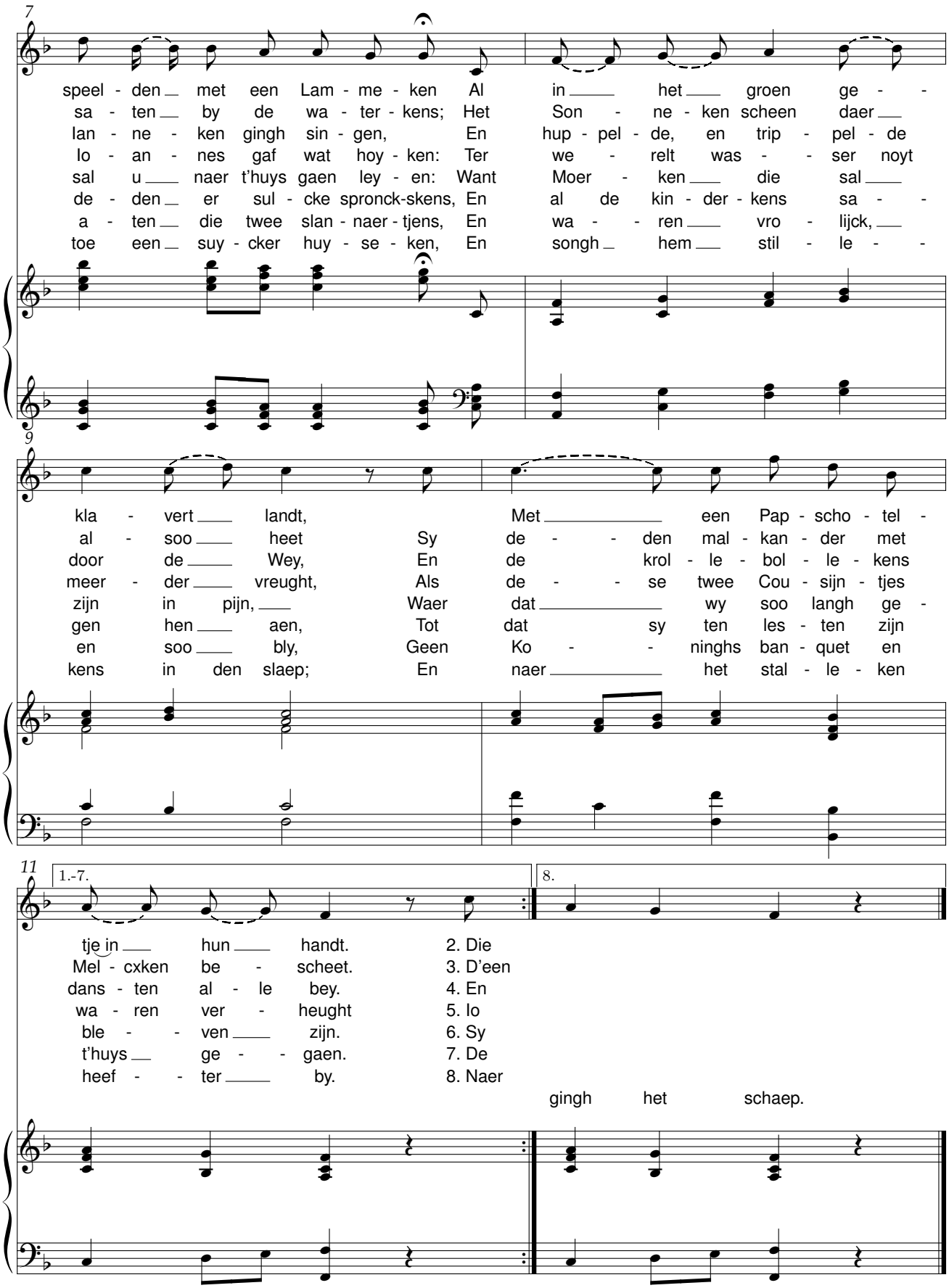
7
speel - den met een Lam - me - ken Al in het groen ge -
sa - ten by de wa - ter - kens; Het Son - ne - ken scheen daer
lan - ne - ken gingh sin - gen, En hup - pel - de, en trip - pel - de
lo - an - nes gaf wat hoy - ken: Ter we - relt was - ser noyt
sal u naer t'huys gaen ley - en: Want Moer - ken die sal
de - den er sul - cke spronck-skens, En al de kin - der - kens sa -
a - ten die twee slan - naer - tjens, En wa - ren vro - lijck,
toe een suy - cker huy - se - ken, En songh hem stil - le -
9
kla - vert landt, Met een Pap - scho - tel -
al - soo heet Sy de - den mal - kan - der met
door de Wey, En de krol - le - bol - le - kens
meer - der vreught, Als de - se twee Cou - sijn - tjes
zijn in pijn, Waer dat wy soo langh ge -
gen hen aen, Tot dat sy ten les - ten zijn
en soo bly, Geen Ko - ninghs ban - quet en
kens in den slaep; En naer het stal - le - ken
11
1.-7.
8.
tje in hun handt.
Mel - cxken be - scheet.
dans - ten al - le bey.
wa - ren ver - heught
ble - ven zijn.
t'huys ge - gaen.
heef - ter by.
2. Die
3. D'een
4. En
5. Io
6. Sy
7. De
8. Naer
gingh het schaep.

Klare

P.C. Hooft (1581-1647) — René De Clercq (1877-1932)

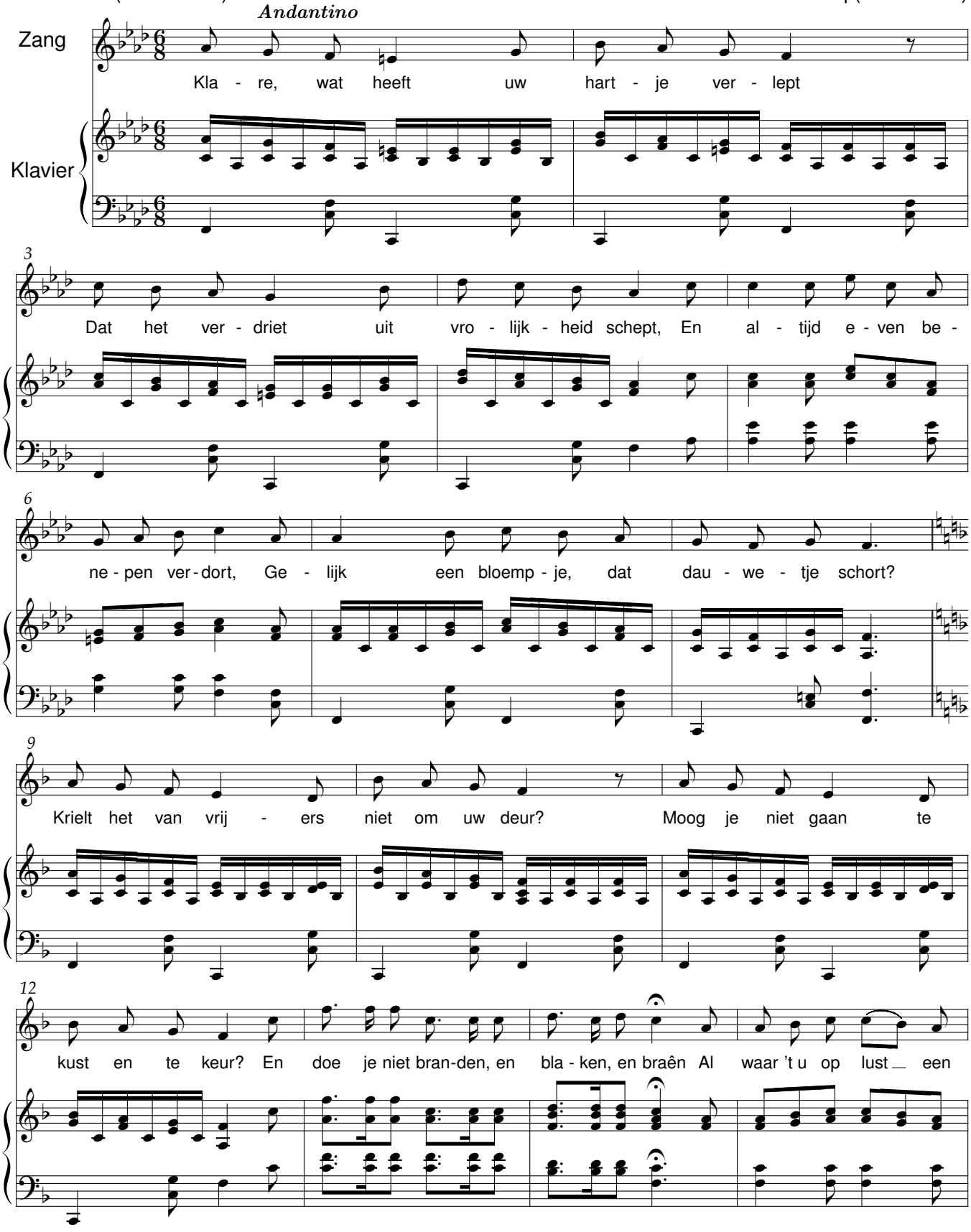

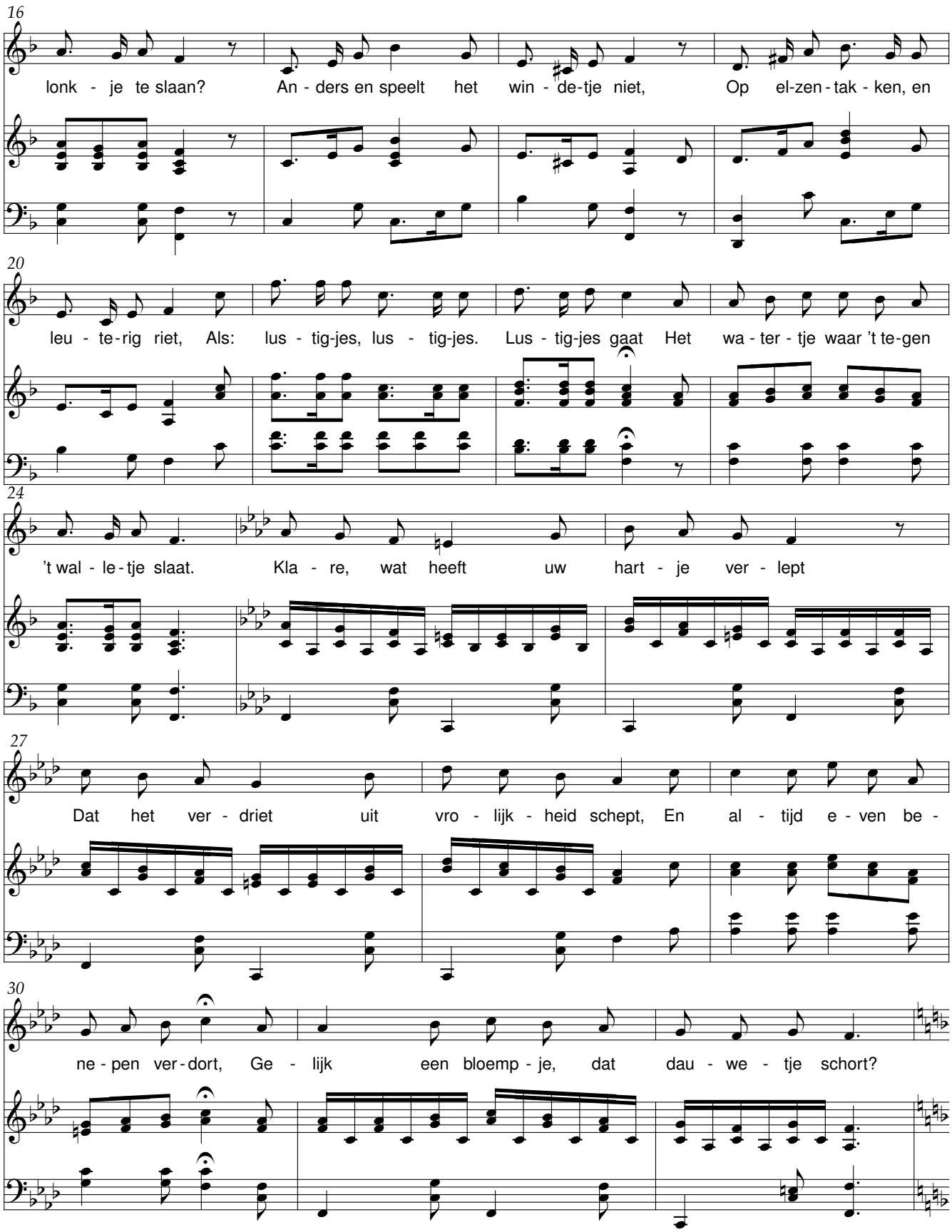
16
lonk - je te slaan? An - ders en speelt het win - de-tje niet, Op el-zen - tak - ken, en
20
leu - te-rig riet, Als: lus - tig-jes, lus - tig-jes. Lus - tig-jes gaat Het wa - ter - tje waar 't te-gen
24
't wal - le - tje slaat. Kla - re, wat heeft uw hart - je ver - lept
27
Dat het ver - driet uit vro - lijk - heid schept, En al - tijd e - ven be -
30
ne - pen ver - dort, Ge - lijk een bloemp - je, dat dau - we - tje schort?

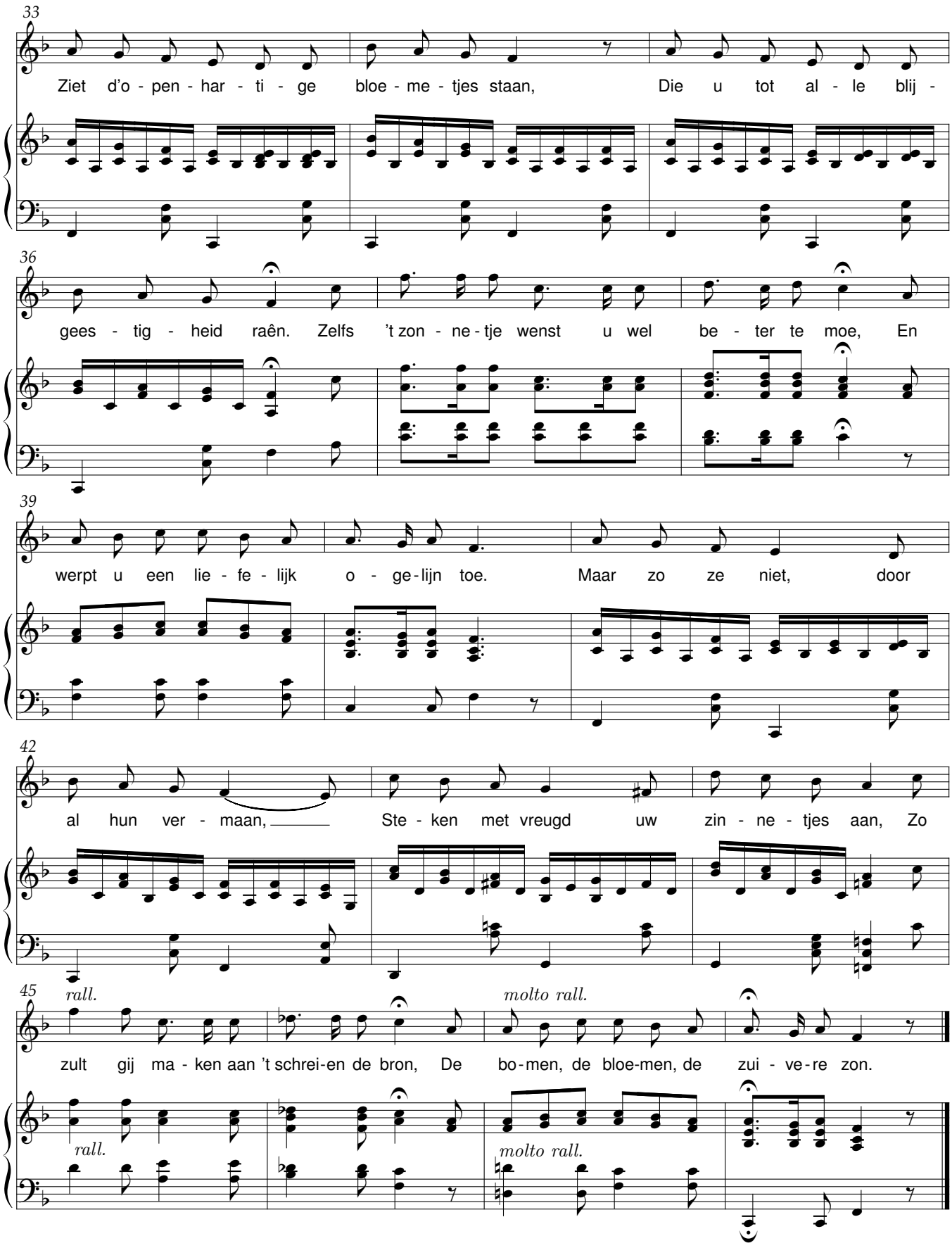
33
Ziet d'o - pen - har - ti - ge bloe - me - tjes staan, Die u tot al - le blij -
36
gees - tig - heid raên. Zelfs 't zon - ne - tje wenst u wel be - ter te moe, En
39
werpt u een lie - fe - lijk o - ge - lijn toe. Maar zo ze niet, door
42
al hun ver - maan, Ste - ken met vreugd uw zin - ne - tjes aan, Zo
45
rall.
molto rall.
zult gij ma - ken aan 't schrei-en de bron, De bo - men, de bloe-men, de zui - ve - re zon.
rall.
molto rall.

Kunst is de kracht

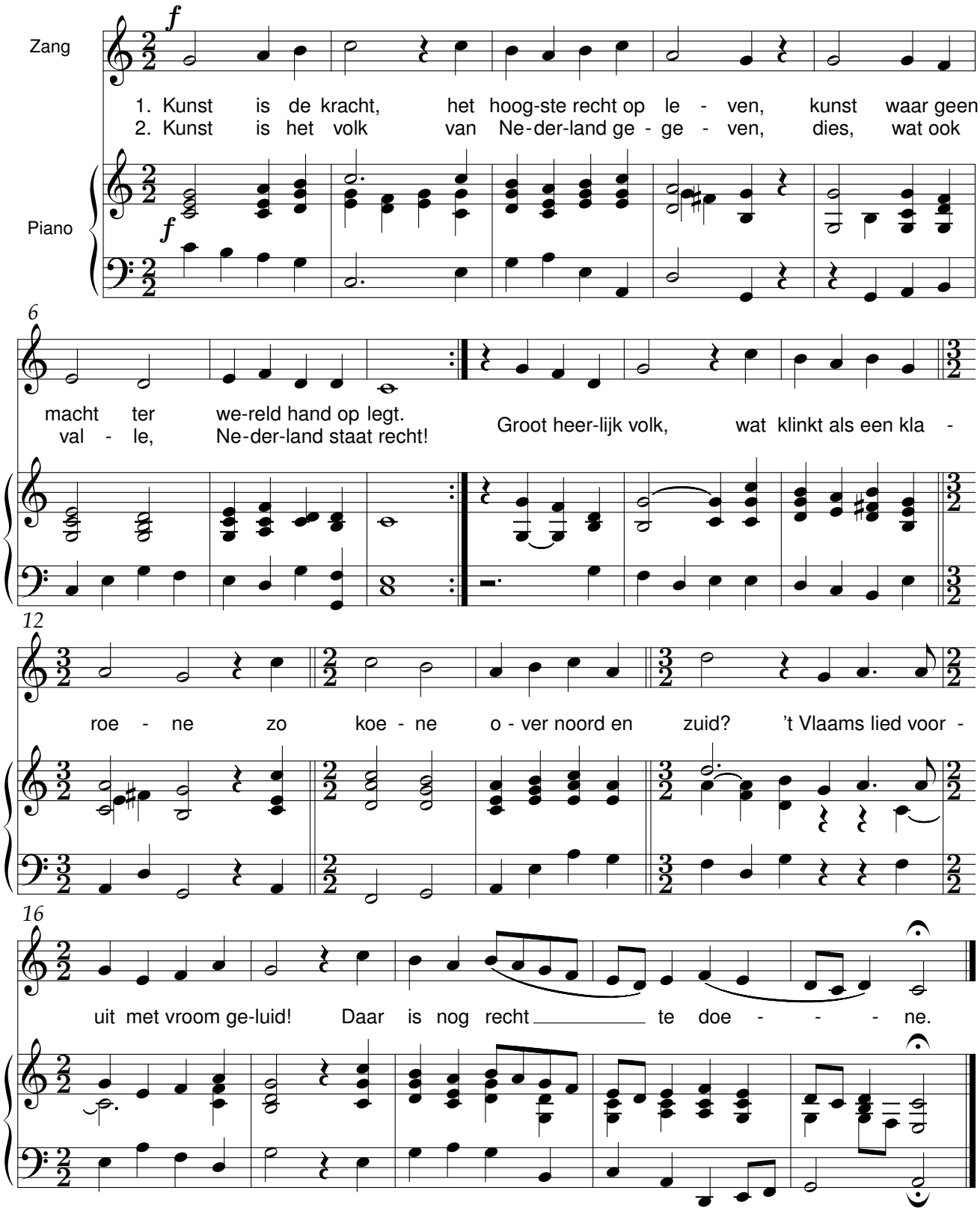

Meibloemken

Dichter onbekend

René De Clercq (1877-1932)

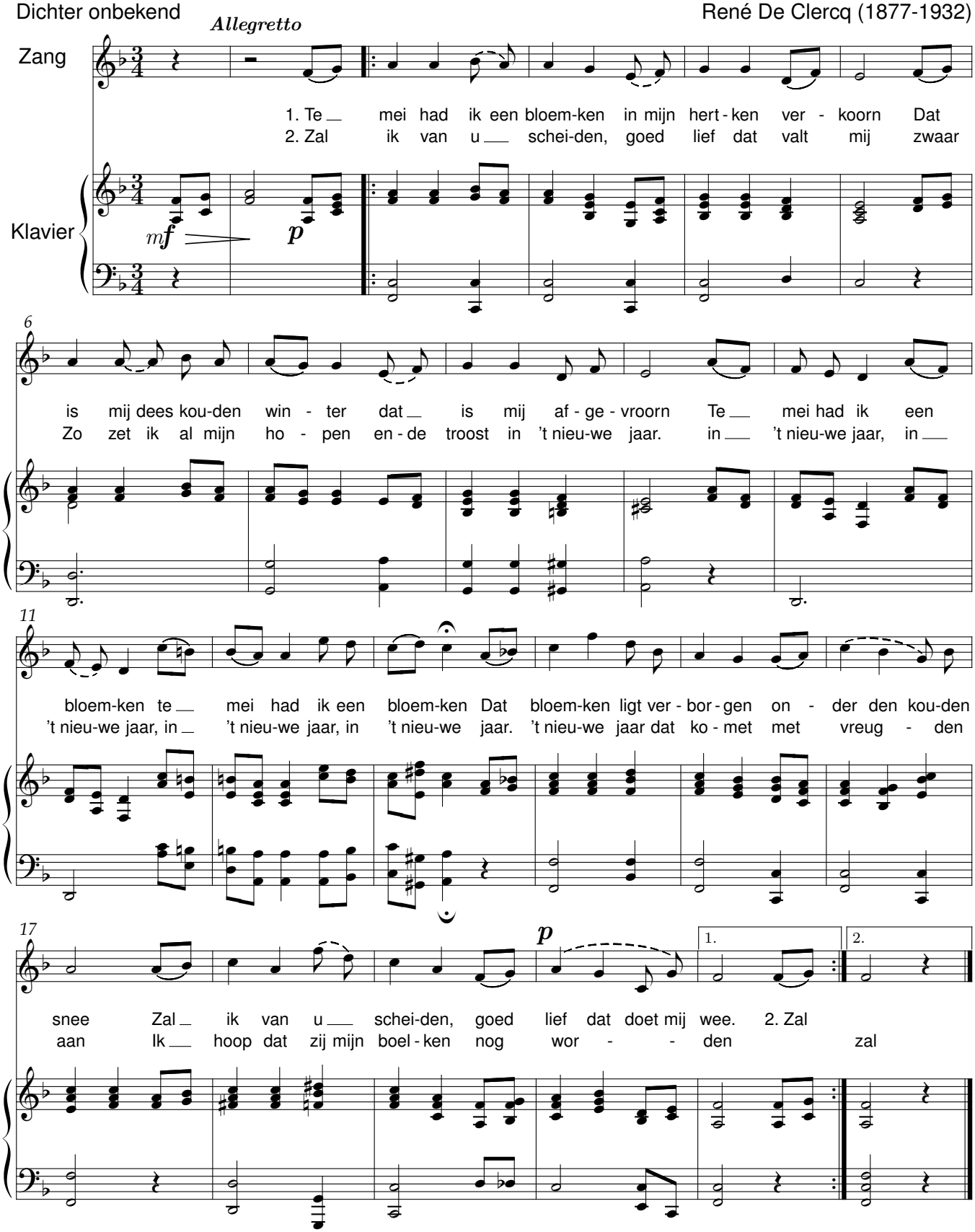

Narcis

Joost van den Vondel

René De Clercq (1877-1932)

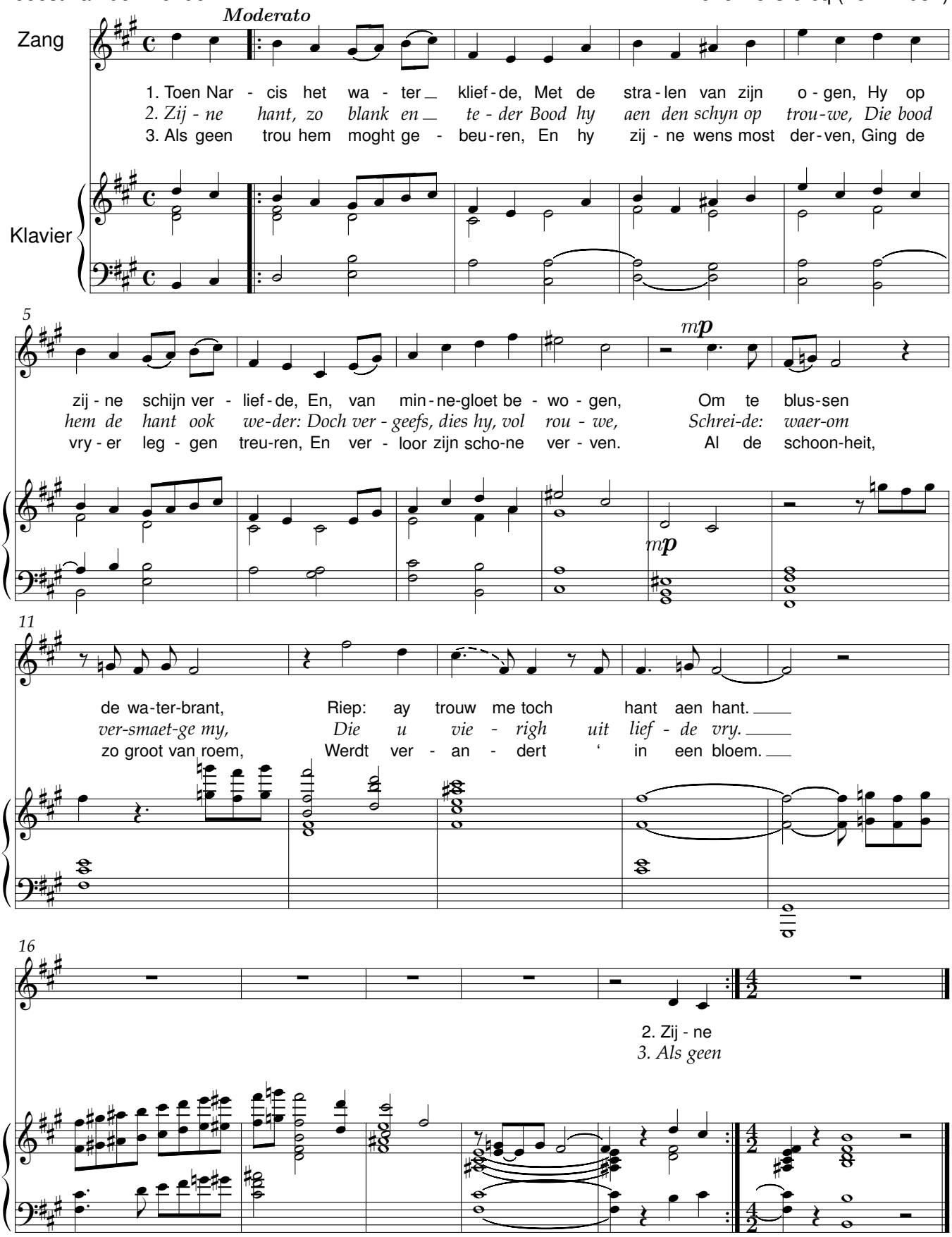

Niet

G. Gezelle (1830-1899) René De Clercq (1877-1932)

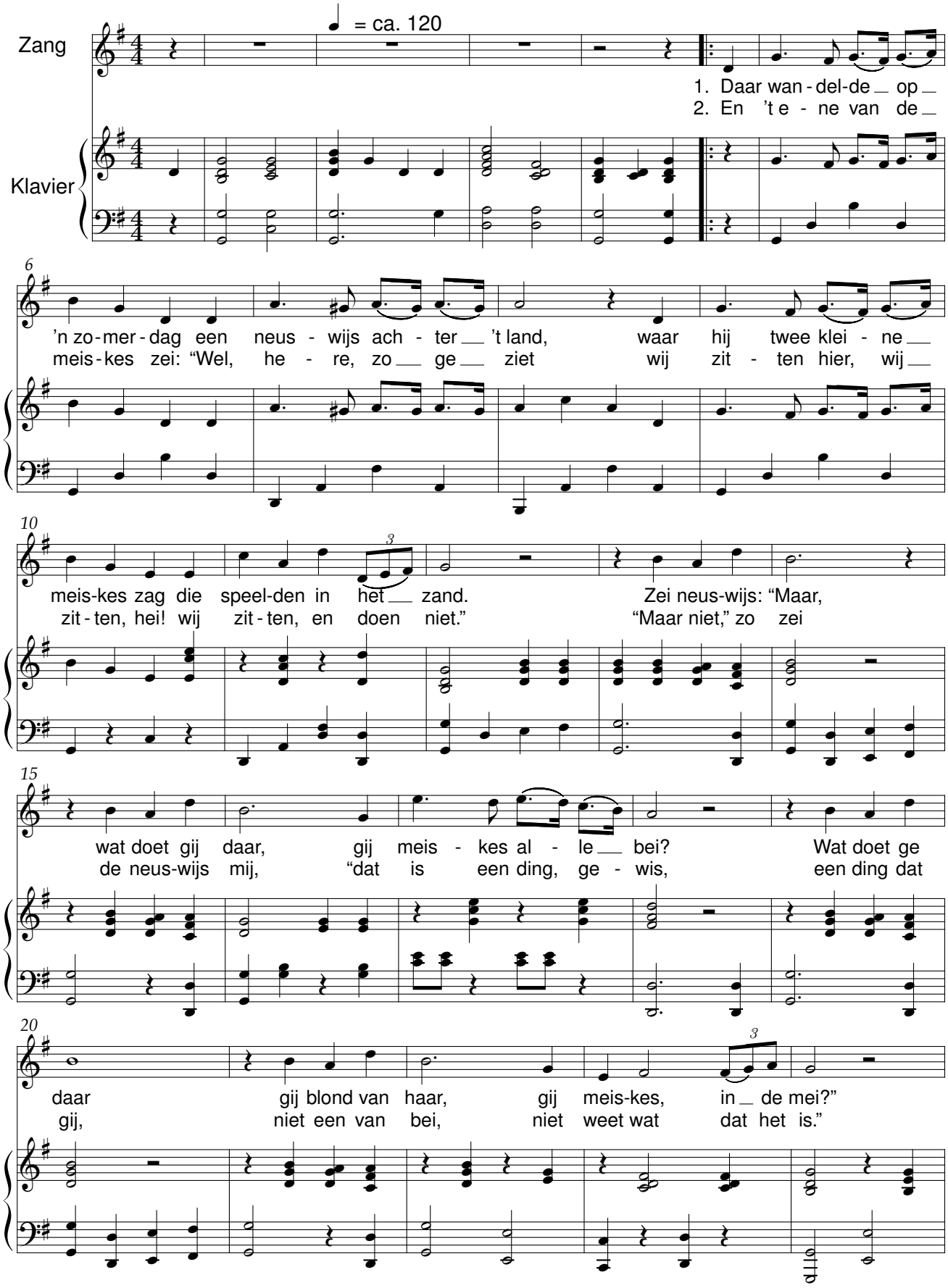

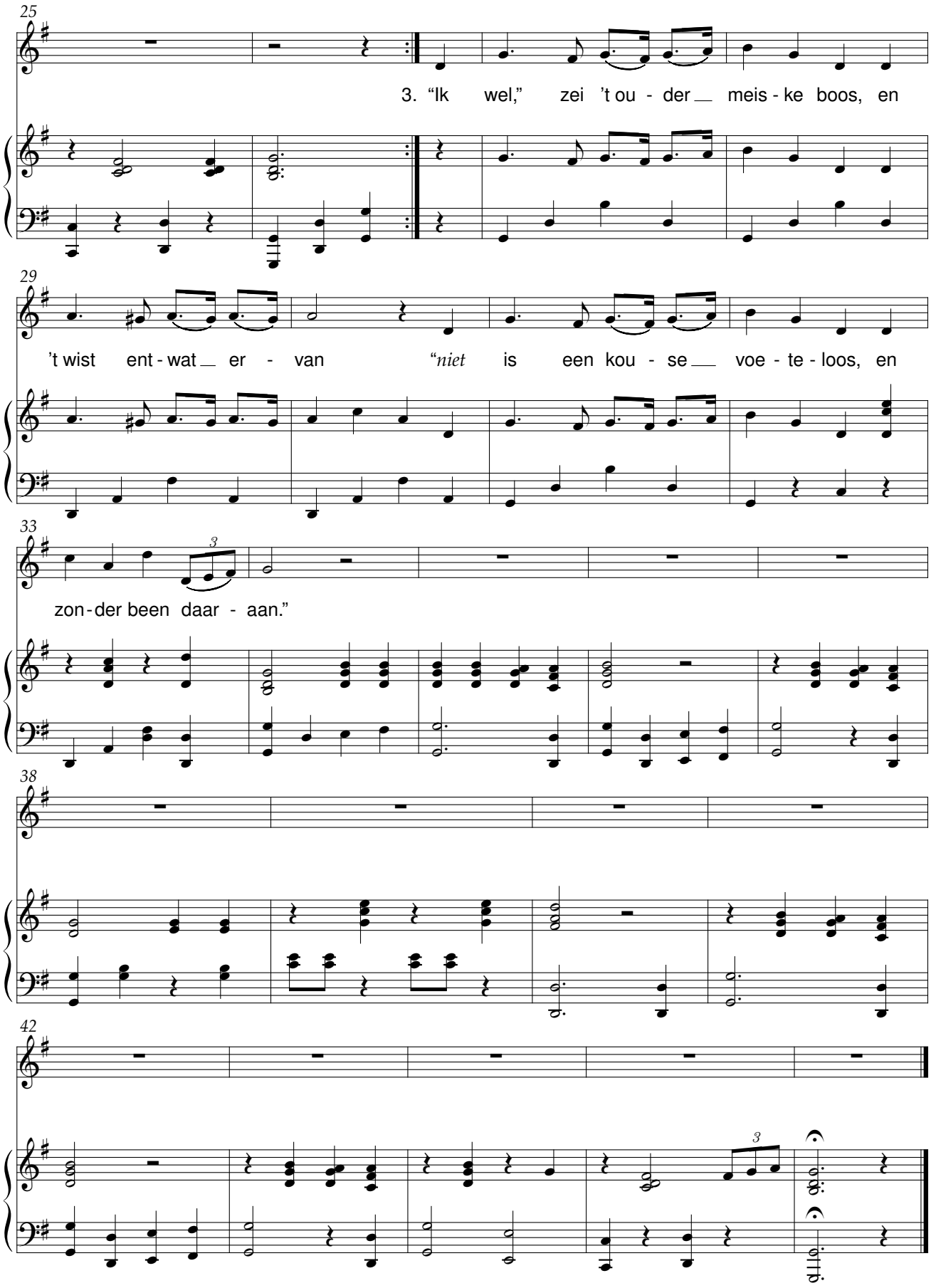
25
3. “Ik wel,” zei ’t ou - der meis - ke boos, en
29
’t wist ent - wat er - van “niet is een kou - se voe - te - loos, en
33
3
zon - der been daar - aan.”
38
42
3

Oud kerstliedje

Dichter onbekend

René De Clercq (1877-1932)

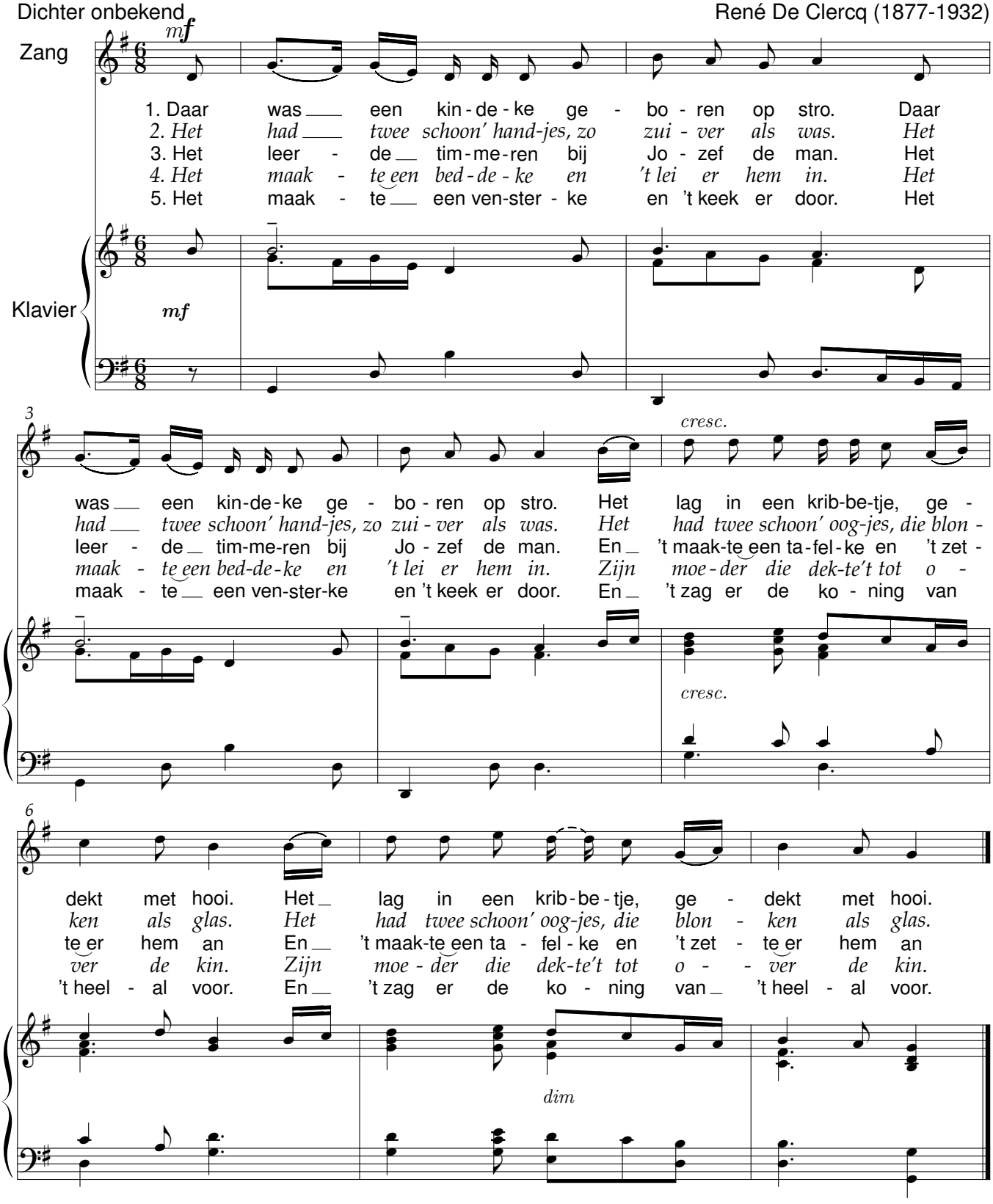

O Vader, du bist in hemelrijk

W. van Zuylen van Nyevelt (ca. 1453) — René De Clercq (1877-1932)

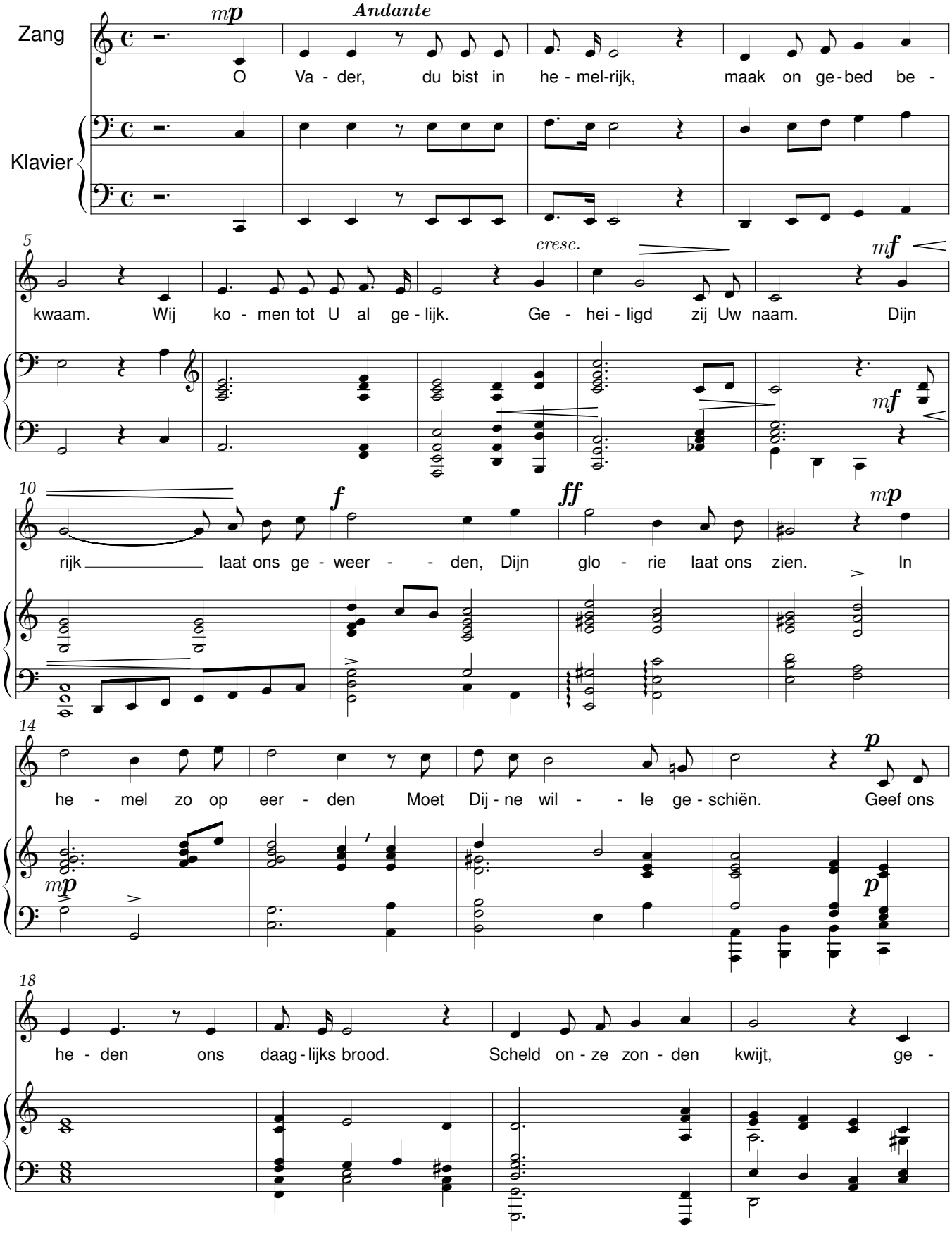

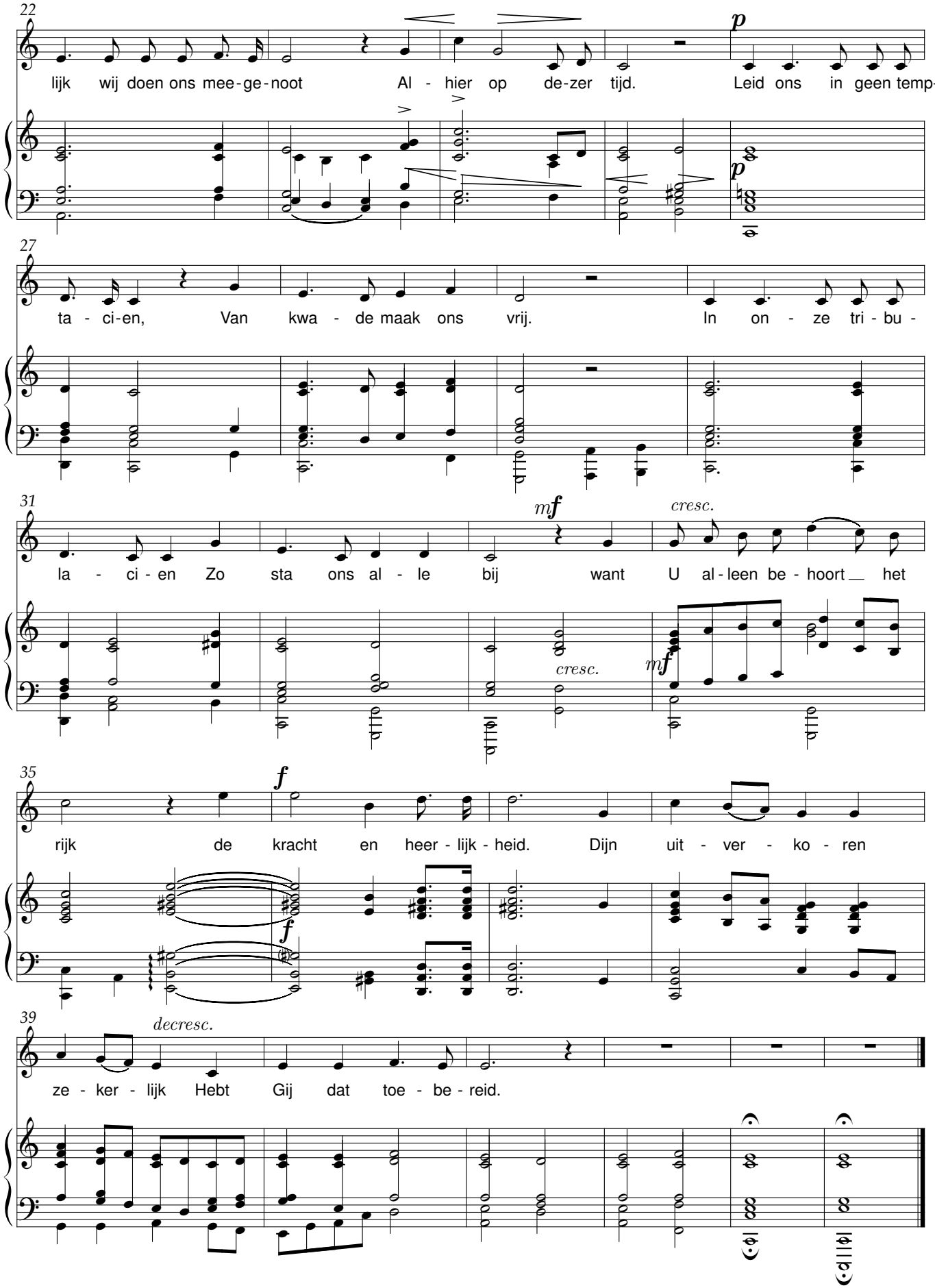
22
lijk wij doen ons mee-ge-noot Al - hier op de-zer tijd. Leid ons in geen temp-
p
27
ta - ci-en, Van kwa - de maak ons vrij. In on - ze tri - bu -
31
la - ci - en Zo sta ons al - le bij want U al-leen be - hoort het
mf
cresc.
35
rijk de kracht en heer - lijk - heid. Dijn uit - ver - ko - ren
f
39
decresc.
ze - ker - lijk Hebt Gij dat toe - be - reid.

Prinselijk Troostken

Anna Bijns(1494-1575) René De Clercq (1877-1932)

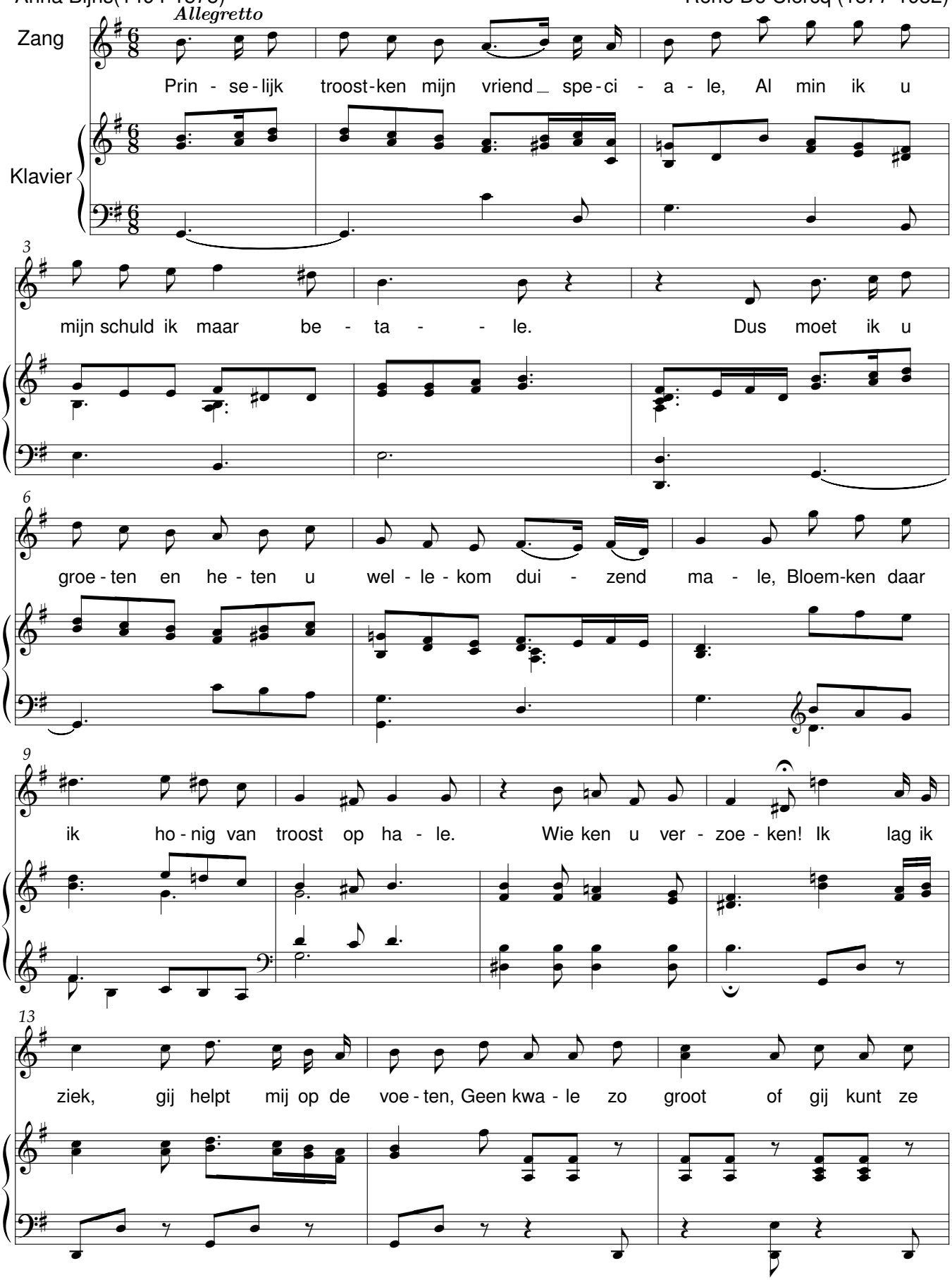

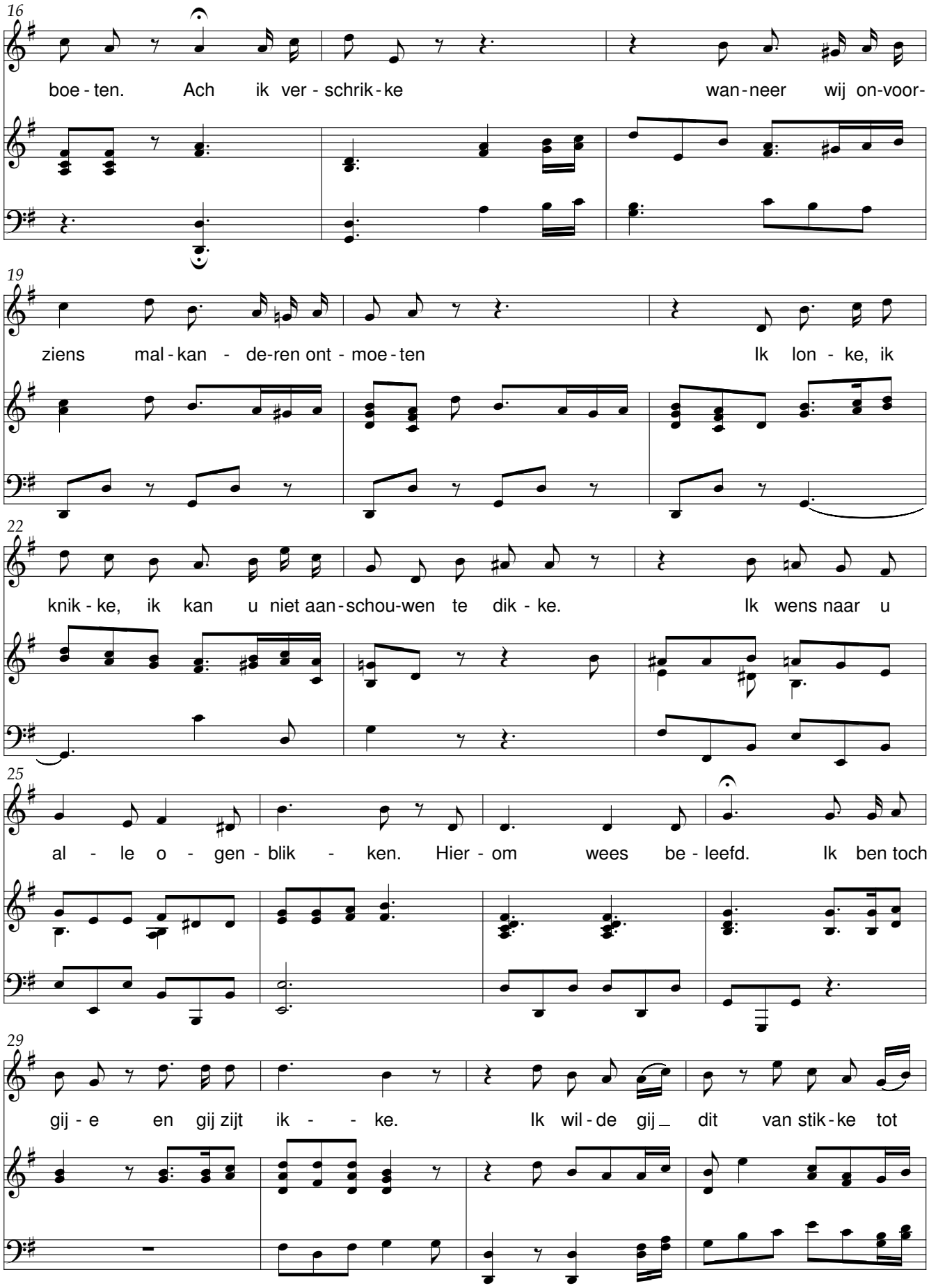
16
boe - ten. Ach ik ver - schrik - ke wan - neer wij on-voor-
19
ziens mal - kan - de-ren ont - moe - ten Ik lon - ke, ik
22
knik - ke, ik kan u niet aan - schou-wen te dik - ke. Ik wens naar u
25
al - le o - gen - blik - ken. Hier - om wees be - leefd. Ik ben toch
29
gij - e en gij zijt ik - - ke. Ik wil - de gij dit van stik - ke tot

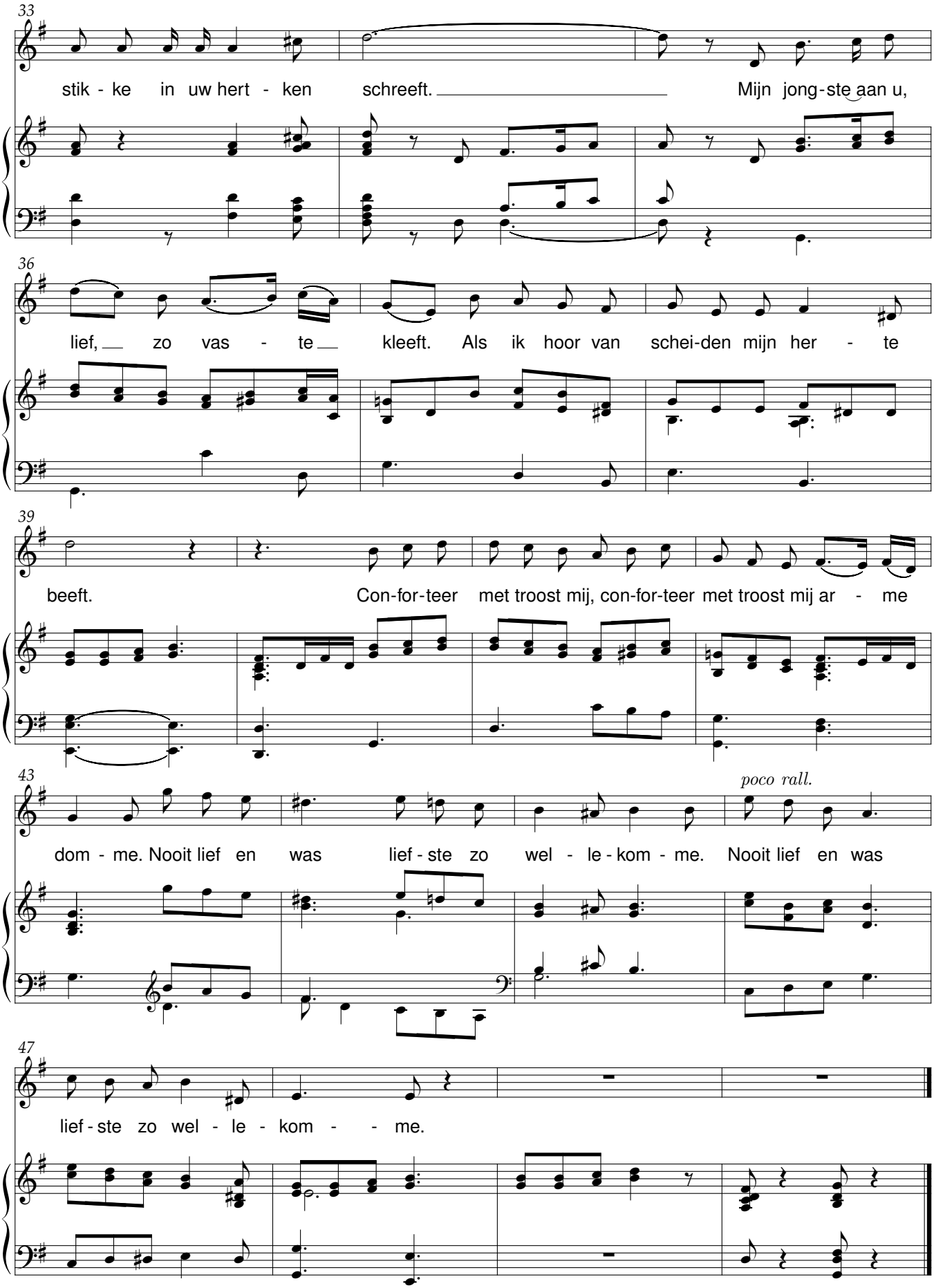
33
stik - ke in uw hert - ken schreeft. Mijn jong-ste aan u,
36
lief, zo vas - te kleeft. Als ik hoor van schei-den mijn her - te
39
beeft. Con-for-teer met troost mij, con-for-teer met troost mij ar - me
43
poco rall.
dom - me. Nooit lief en was lief - ste zo wel - le - kom - me. Nooit lief en was
47
lief - ste zo wel - le - kom - - me.

Reine liefde

P.C. Hooft — René De Clercq (1877-1932)

Allegretto

Zang / Klavier

1. Als Jan Sij - brech zou be - le - zen en haar sprak van lief - de an,
2. 'Rei - ne Liefd' van d'al - ler - rein - ste', zeid' hij, 'Sij - brech, bol - le meid!'
3. Vijf - tig bui - len in twee sla - gen smeet hem laatst de bo - ze feeks
4. Z'heeft een zweep ont - boên uit Po - len, die ze bij haar kam - men hangt.
5. Jan be - stond zijn wijf te vra - gen: 'Was het u al Rei - ne Liefd'?'
6. 'Wel, ver - draag dan ook mijn smij - ten', zei - de Jan, en stel - de doe
7. Wil - dij Rei - ne Liefd' doen du - ren? Voegt er Rei - ne Lief - de bij,

5

zei ze: 'Ja, maar Jan - ne - man, zou het Rei - ne Lief - de we - zen, die gij mij geeft
'Wel', zei zij, 'dat's goed be-scheid, 't huw'-lijk is op 't al - ler - hein - ste, Jan, ik wil 't met
met een wak - k're sleu - tel - reeks. Als hij toen be - gon te kla - gen, zei ze: 'Jan, wat
Als haar dan een lust be-vangt, zegt ze: 'Jan, licht op uw zo - len, hip - pel luch-tig,
Sij - brech zei - de: 'Ja 't ont-dieft! Daar - om moet gij mij ver - dra - gen als ik lust heb
ook een bos met sleu - tels toe. En als zij be - gon te krij - ten, kreet hij daar weer
want de Liefd' aan e - ne zij kan in kor - te tijd ver - zu - ren. Hangt ze bei - de

10

te ver - staan?
u be - staan.
gaat u aan?
on - be - laên. Rei - ne Liefd', Rei - ne Liefd', Rei - ne Liefd' kan
wat te slaan.
te - gen aan:
zij - den aan:

14

niet ver - gaan! Rei - ne Liefd', Rei - ne Liefd', Rei - ne Liefd' kan niet ver - gaan!

Rondeelken

Oude tekst, bew. door René De Clercq

René De Clercq(1877-1932)

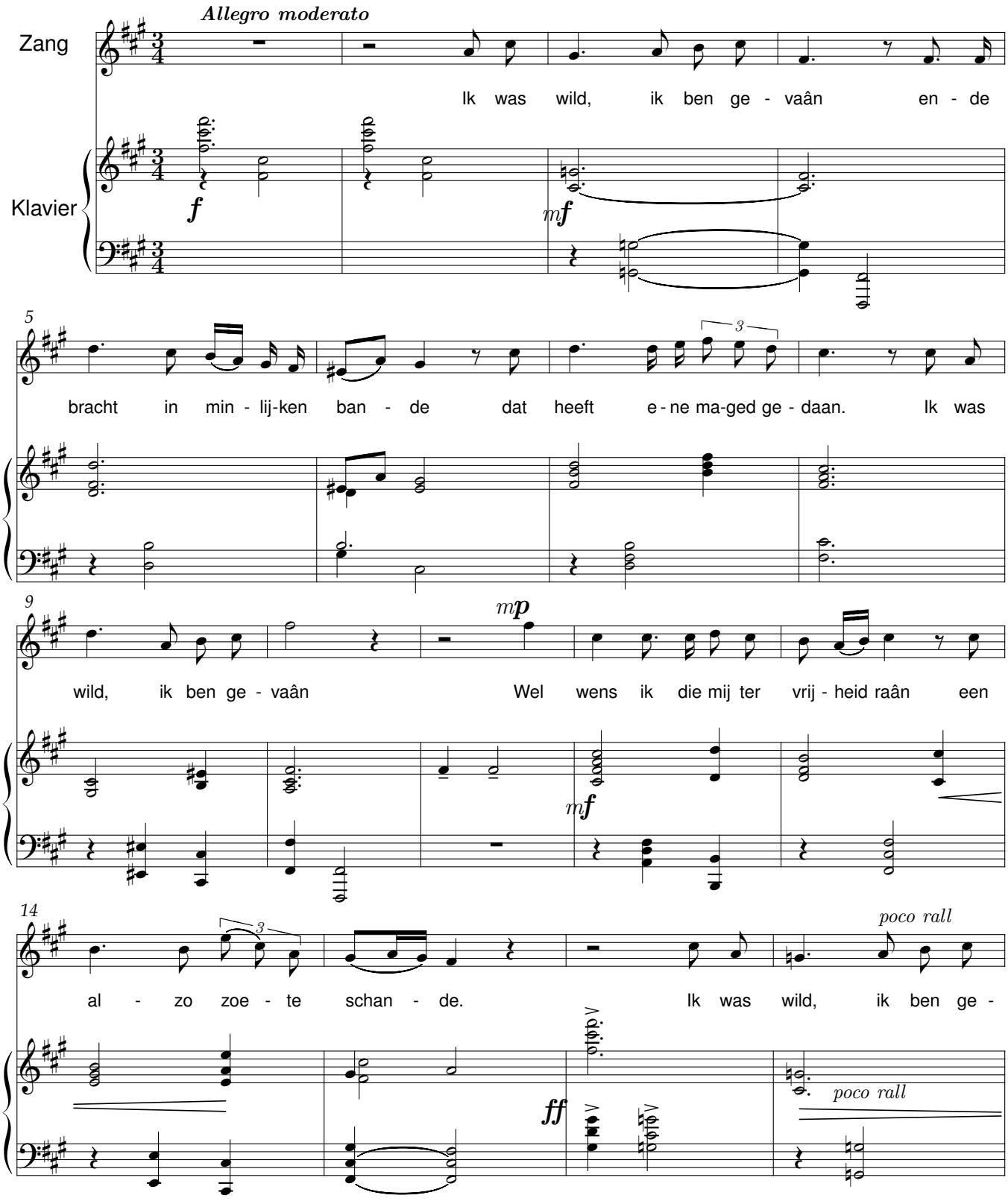

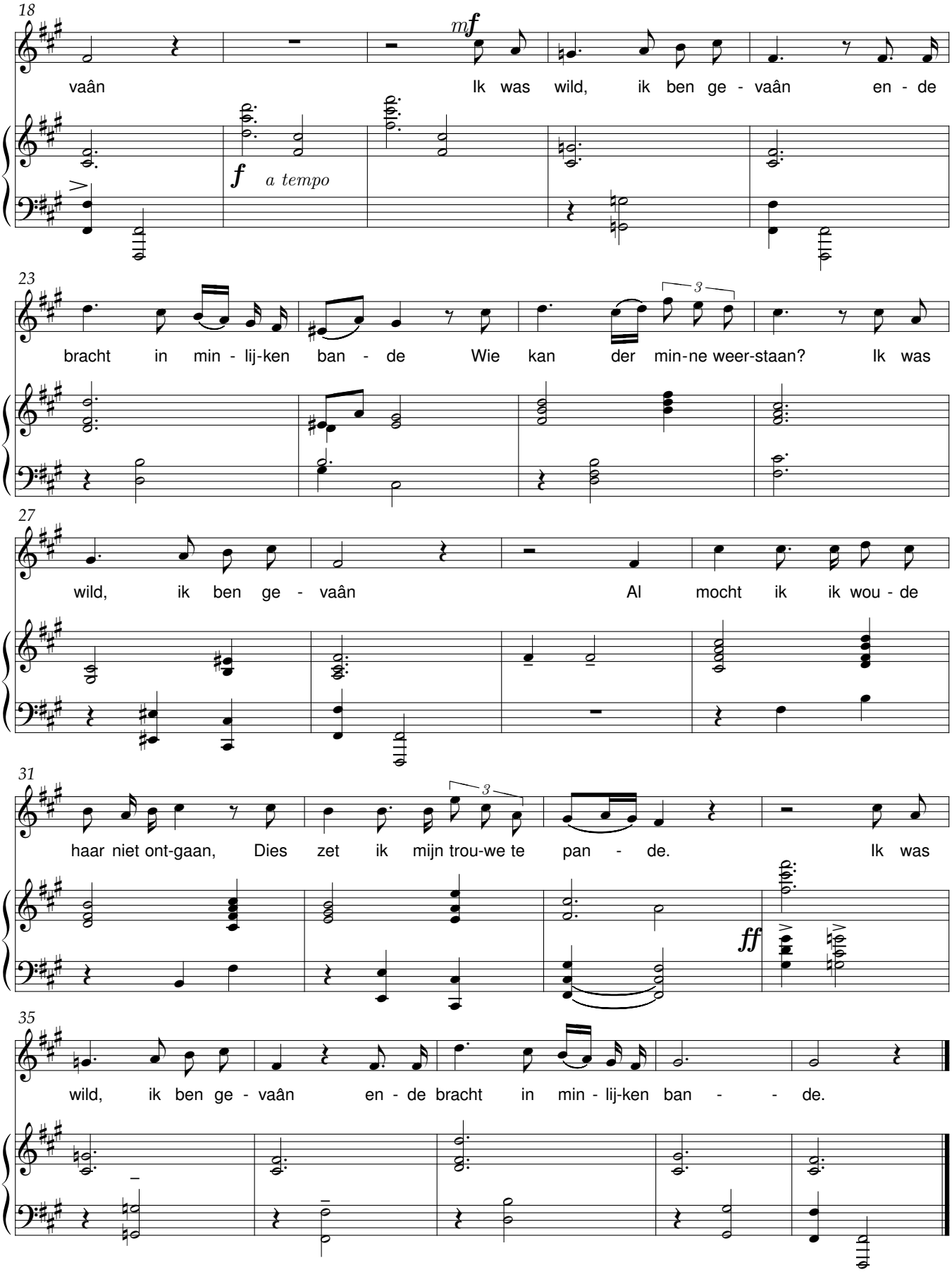
18
mf
vaân
Ik was wild, ik ben ge - vaân en - de
f a tempo
23
bracht in min - lij-ken ban - de Wie kan der min-ne weer-staan? Ik was
3
27
wild, ik ben ge - vaân Al mocht ik ik wou - de
31
haar niet ont-gaan, Dies zet ik mijn trou-we te pan - de. Ik was
3
ff
35
wild, ik ben ge - vaân en - de bracht in min - lij-ken ban - - de.

Rozemond

P. C. Hooft (1581-1647à

René De Clercq (1877-1932)

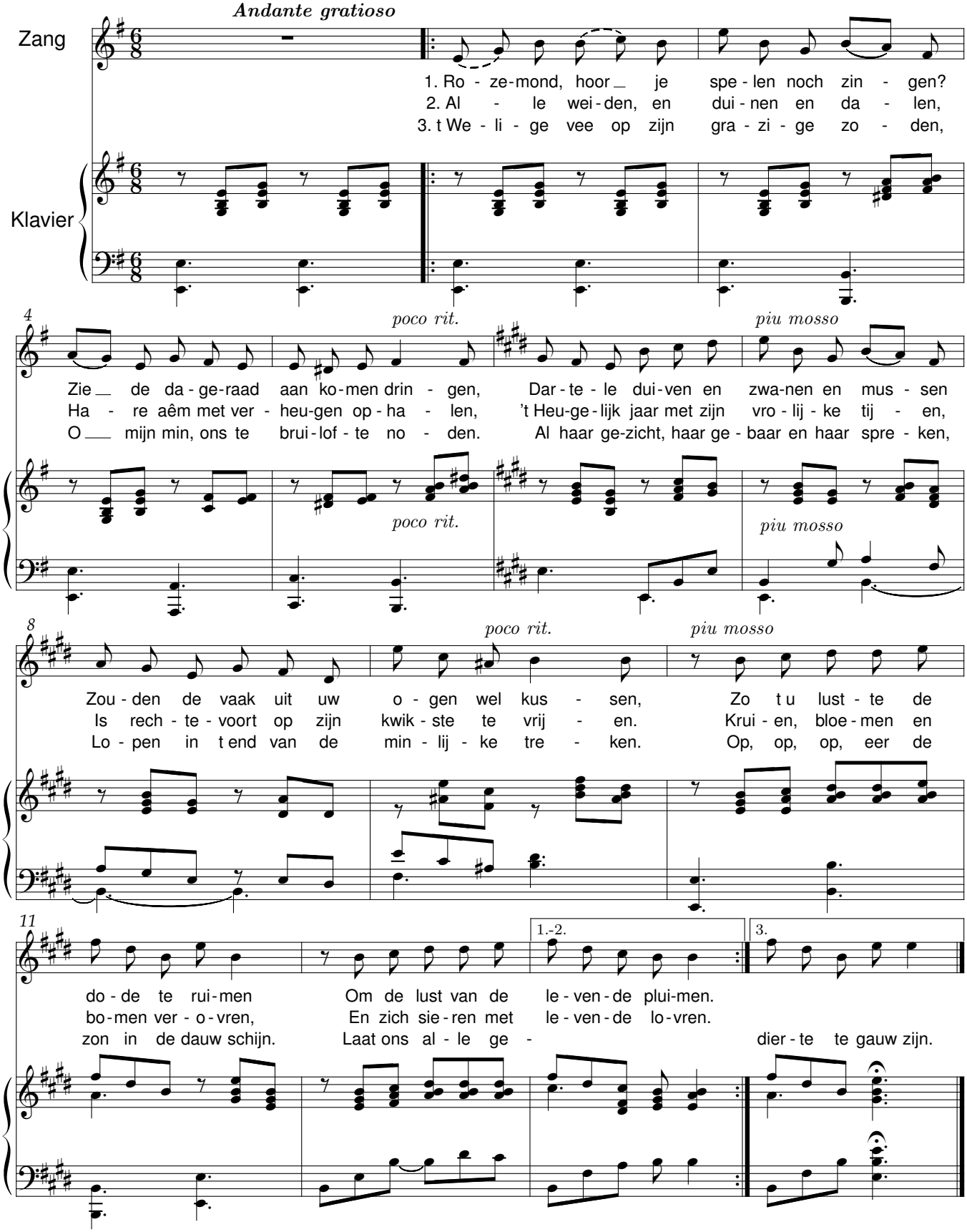

Scheepspraat

Constantijn Huyghens(1596-1687) — René De Clercq (1877-1932)

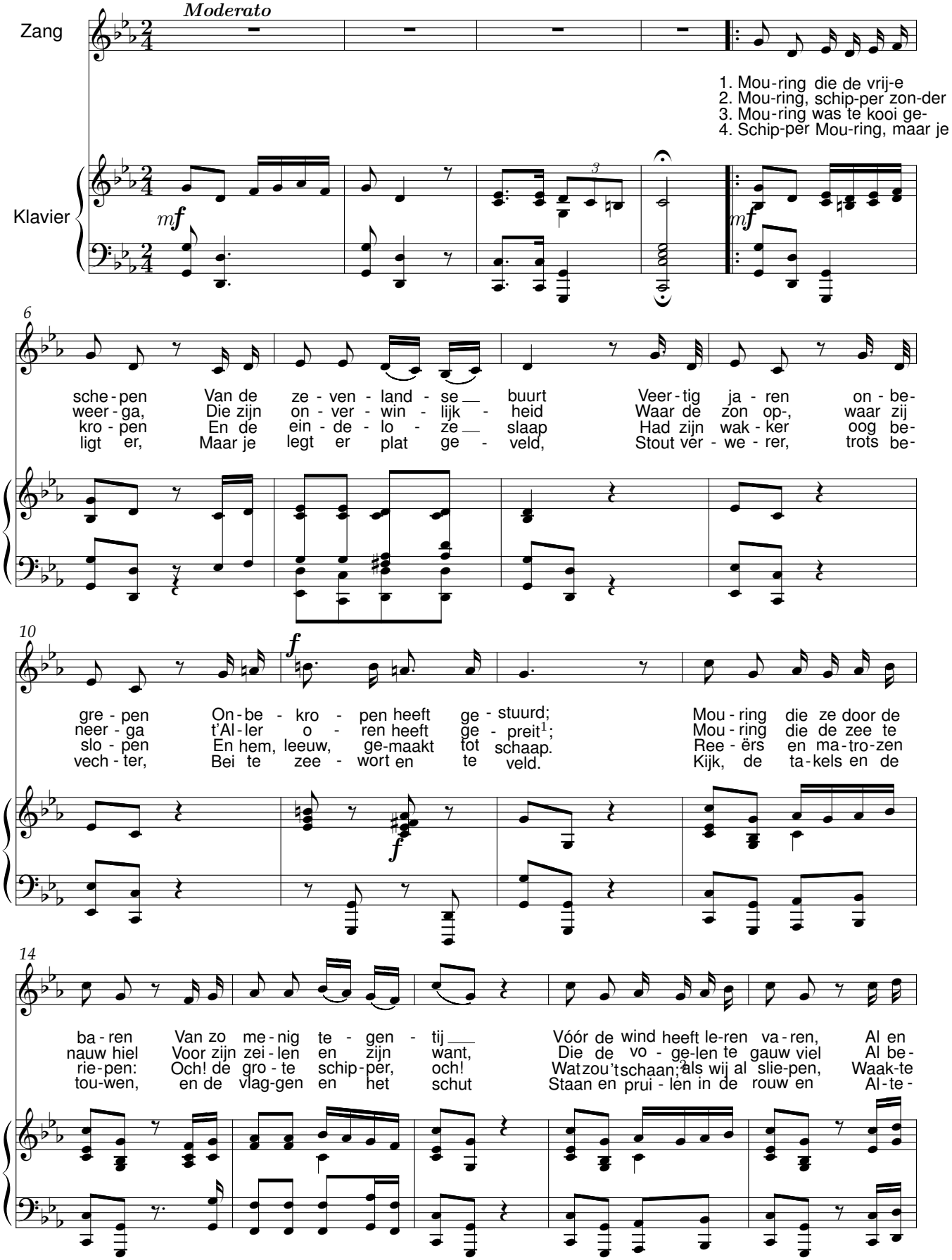

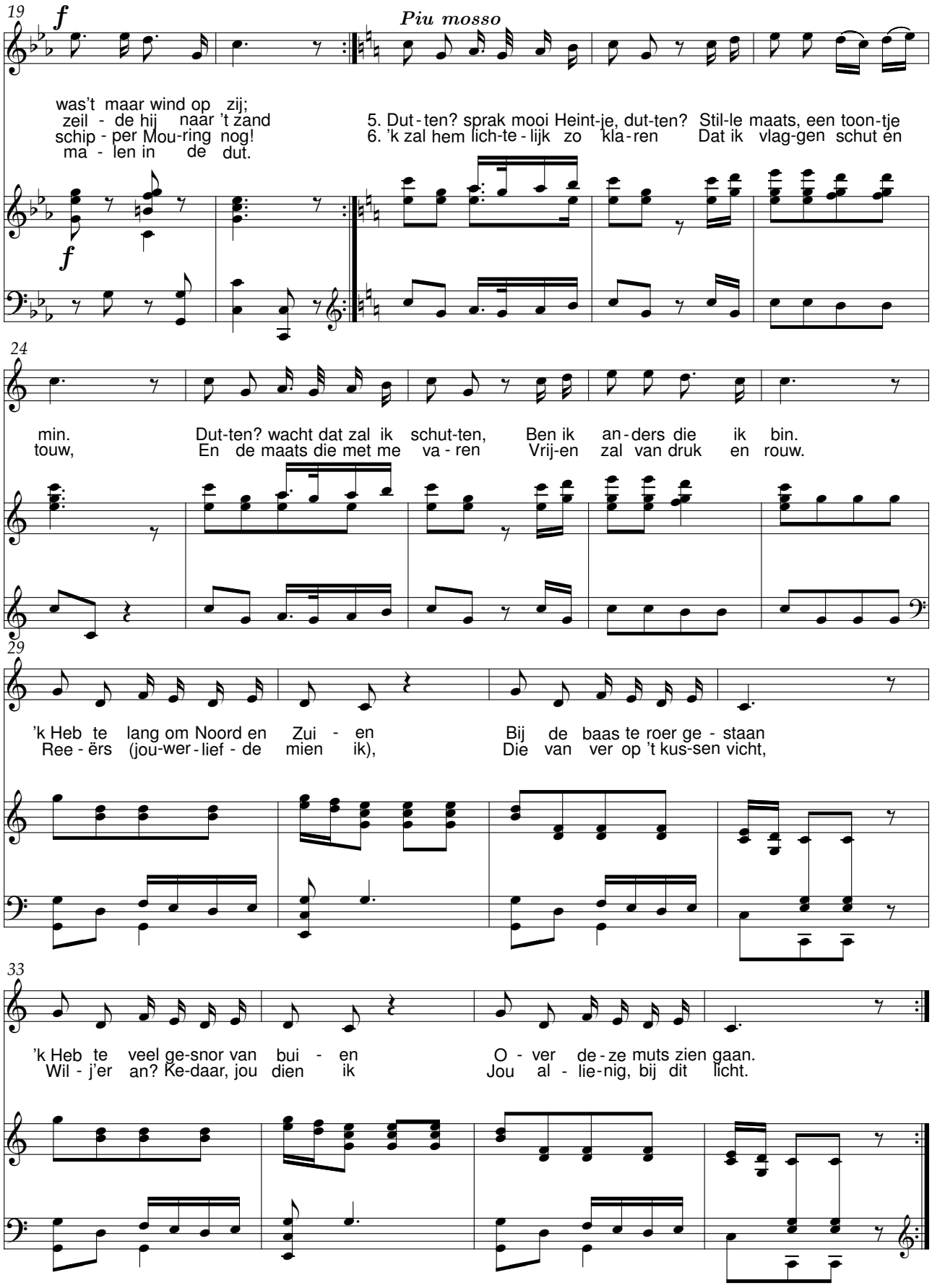
19
f
Piu mosso
was't maar wind op zij;
zeil - de hij naar 't zand
schip - per Mou-ring nog!
ma - len in de dut.
5. Dut - ten? sprak mooi Heint-je, dut-ten? Stil-le maats, een toon-tje
6. 'k zal hem lich-te - lijk zo kla - ren Dat ik vlag-gen schut en
f
24
min.
touw,
Dut-ten? wacht dat zal ik schut-ten, Ben ik an - ders die ik bin.
En de maats die met me va - ren Vrij-en zal van druk en rouw.
29
'k Heb te lang om Noord en Zui - en Bij de baas te roer ge - staan
Ree - ërs (jou-wer - lief - de mien ik), Die van ver op 't kus-sen vicht,
33
'k Heb te veel ge-snor van bui - en O - ver de - ze muts zien gaan.
Wil - j'er an? Ke-daar, jou dien ik Jou al - lie-nig, bij dit licht.

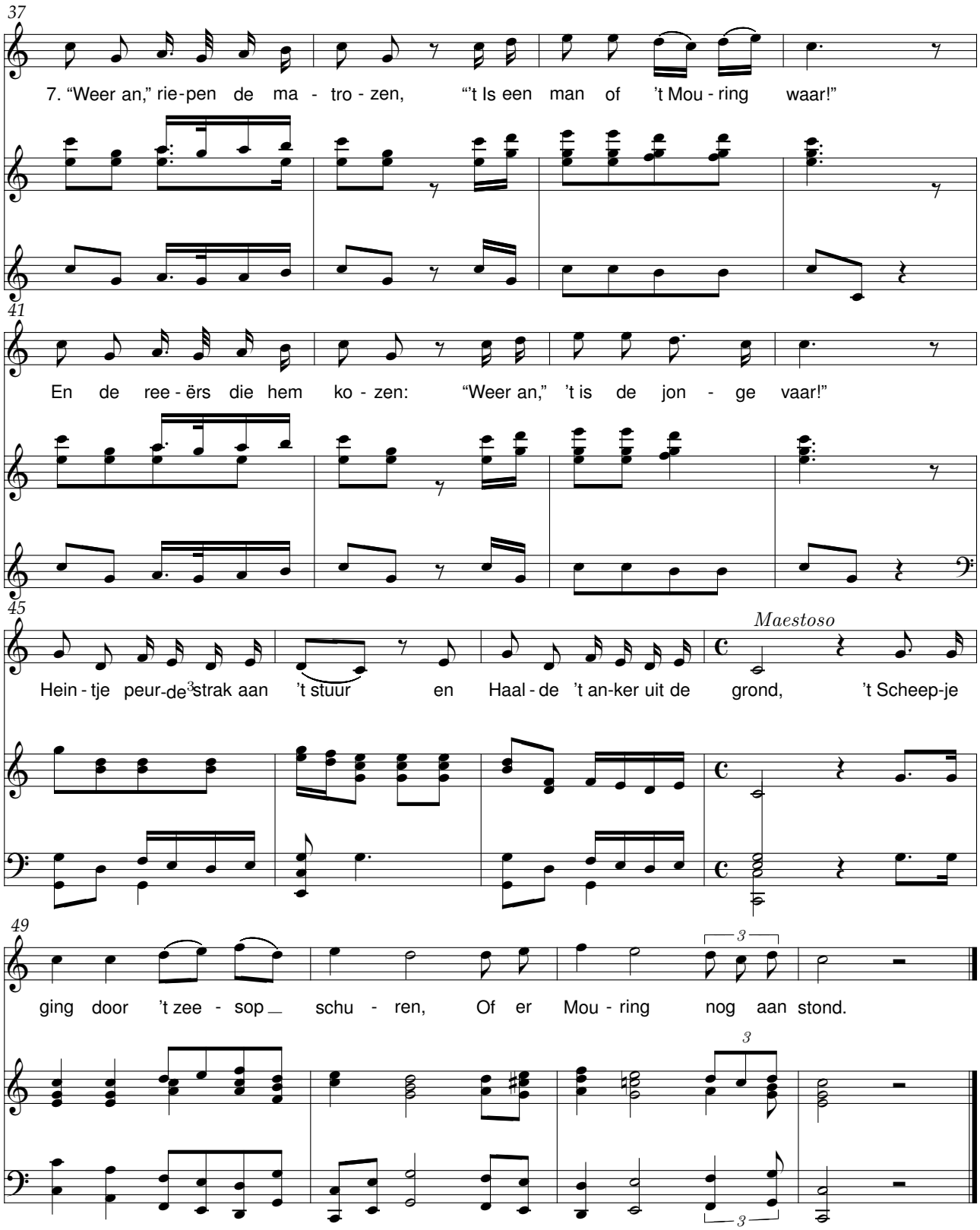
37
7. “Weer an,” rie-pen de ma - tro - zen, “’t Is een man of ’t Mou - ring waar!”
41
En de ree - ërs die hem ko - zen: “Weer an,” ’t is de jon - ge vaar!”
45
Maestoso
Hein - tje peur-de-strak aan ’t stuur en Haal - de ’t an-ker uit de grond, ’t Scheep-je
49
ging door ’t zee - sop schu - ren, Of er Mou - ring nog aan stond.

Slaap, kindje, slaap

Guido Gezelle

René De Clercq (1877-1932)

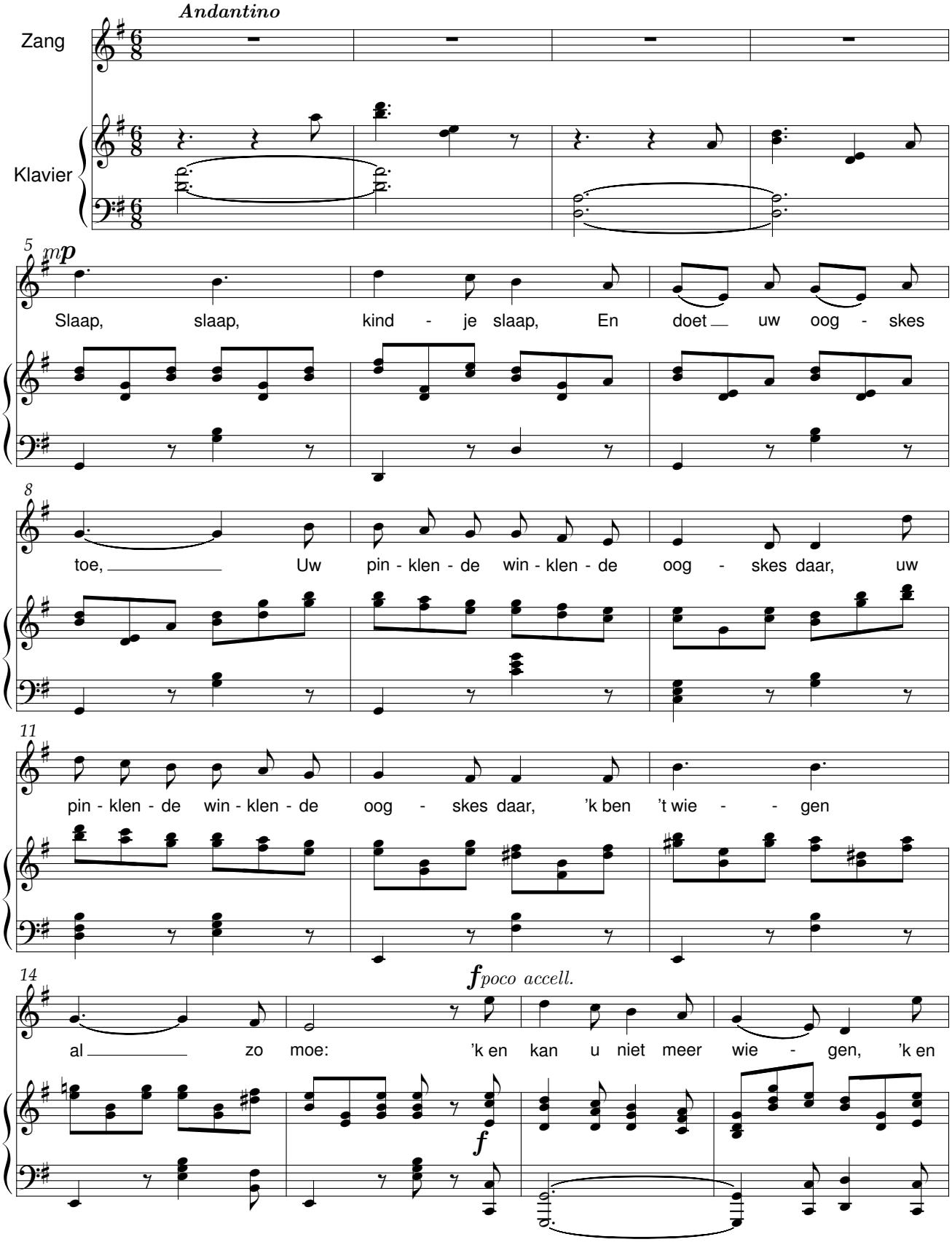

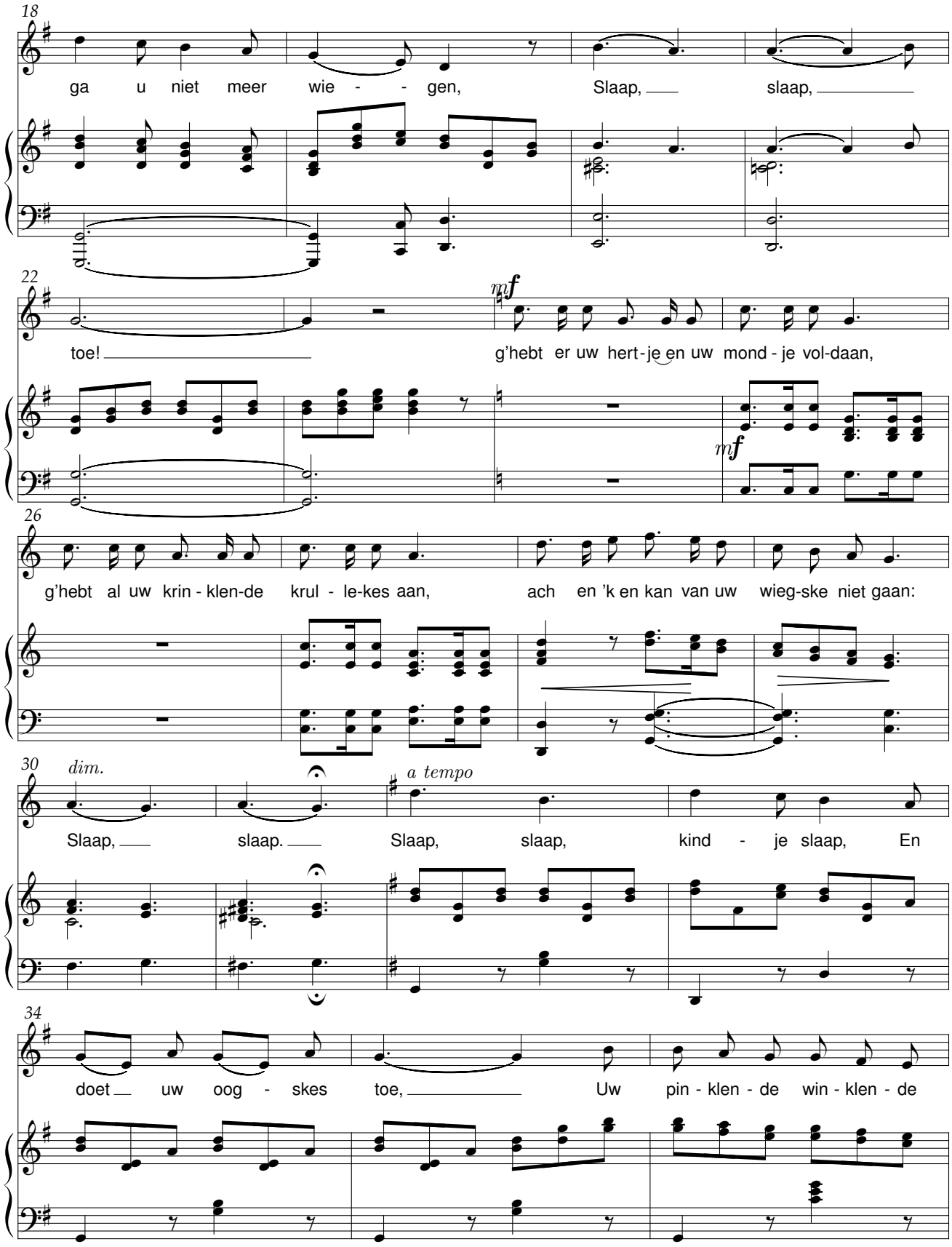
18
ga u niet meer wie - - gen, Slaap, slaap,
22
mf
toe! g'hebt er uw hert-je en uw mond-je vol-daan,
mf
26
g'hebt al uw krin-klen-de krul - le-kes aan, ach en 'k en kan van uw wieg-ske niet gaan:
30
dim.
a tempo
Slaap, slaap. Slaap, slaap, kind - je slaap, En
34
doet uw oog - skes toe, Uw pin-klen-de win-klen-de

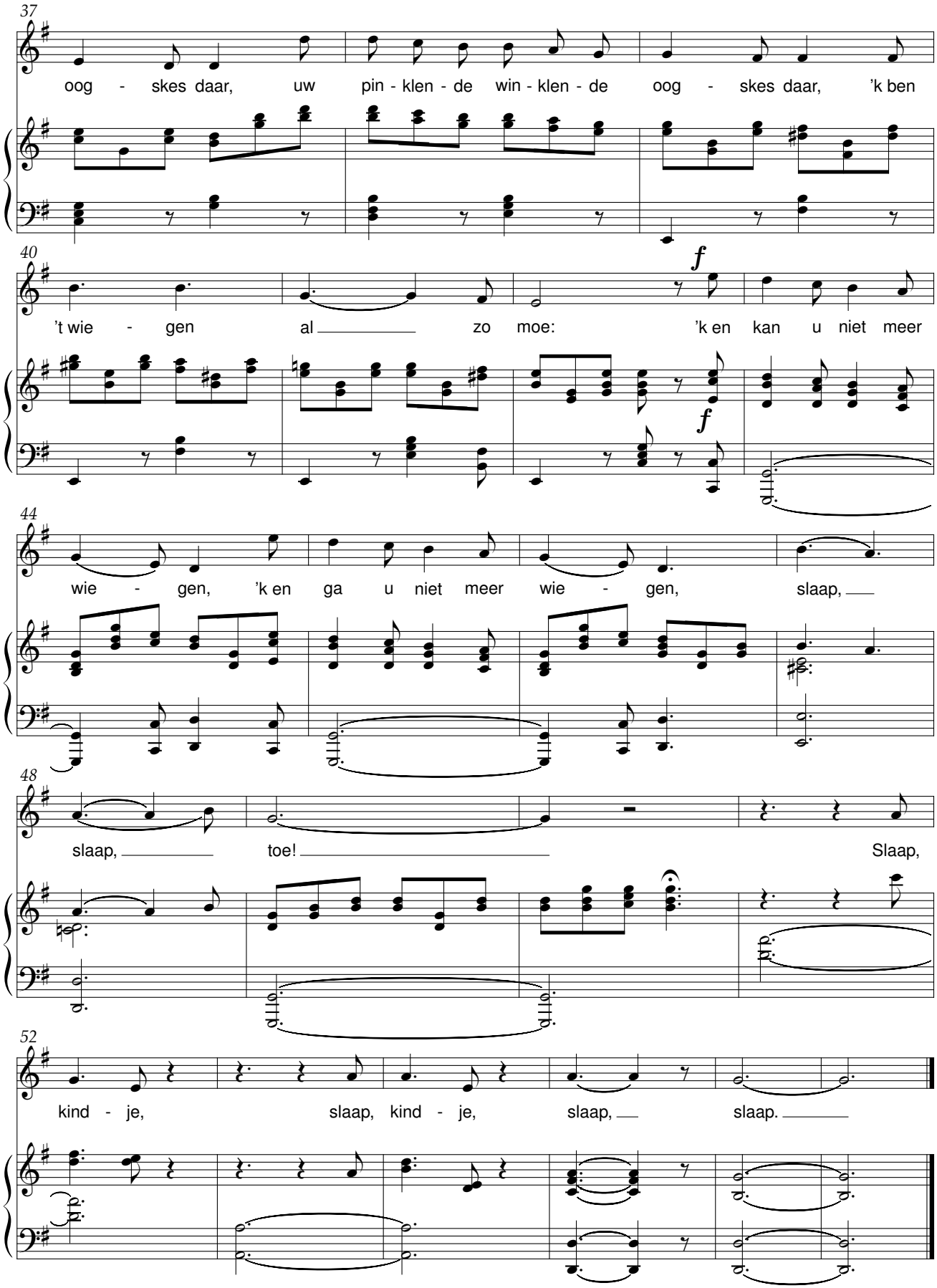
37
oog - skes daar, uw pin - klen - de win - klen - de oog - skes daar, 'k ben
40
f
't wie - gen al zo moe: 'k en kan u niet meer
f
44
wie - gen, 'k en ga u niet meer wie - gen, slaap,
48
slaap, toe! Slaap,
52
kind - je, slaap, kind - je, slaap, slaap.

Studentenmars
De Dietse blazers

René De Clercq (1877-1932)

René De Clercq (1877-1932)

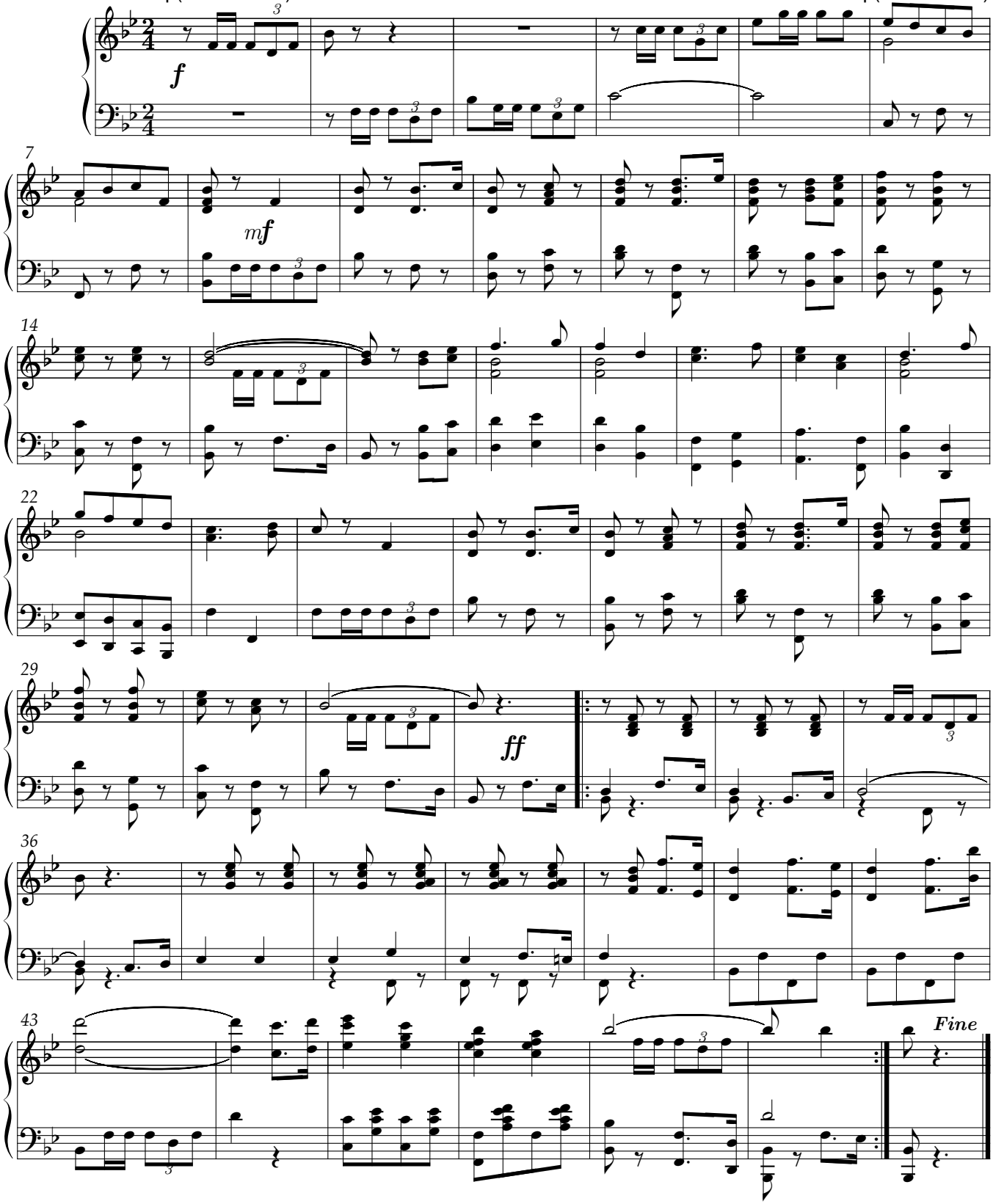

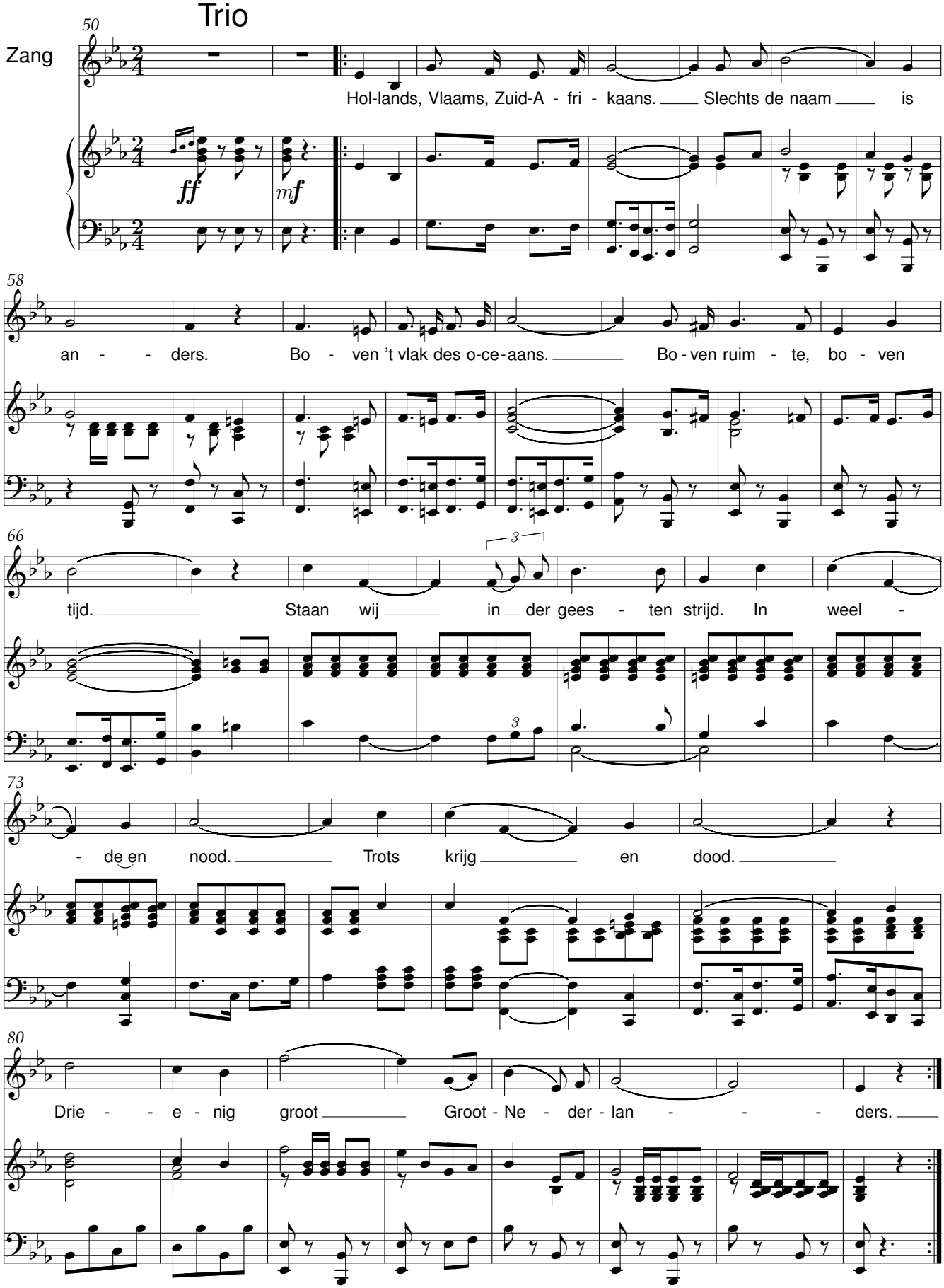
Trio
Zang
50
Hol-lands, Vlaams, Zuid-A - fri - kaans. Slechts de naam is
ff
mf
58
an - - ders. Bo - ven 't vlak des o-ce-aans. Bo - ven ruim - te, bo - ven
66
tijd. Staan wij in der gees - ten strijd. In weel -
3
73
- de en nood. Trots krijg en dood.
80
Drie - - e - nig groot Groot - Ne - der - lan - - - ders.

Sion verblijden

Carel van Mander

René De Clercq (1877-1932)

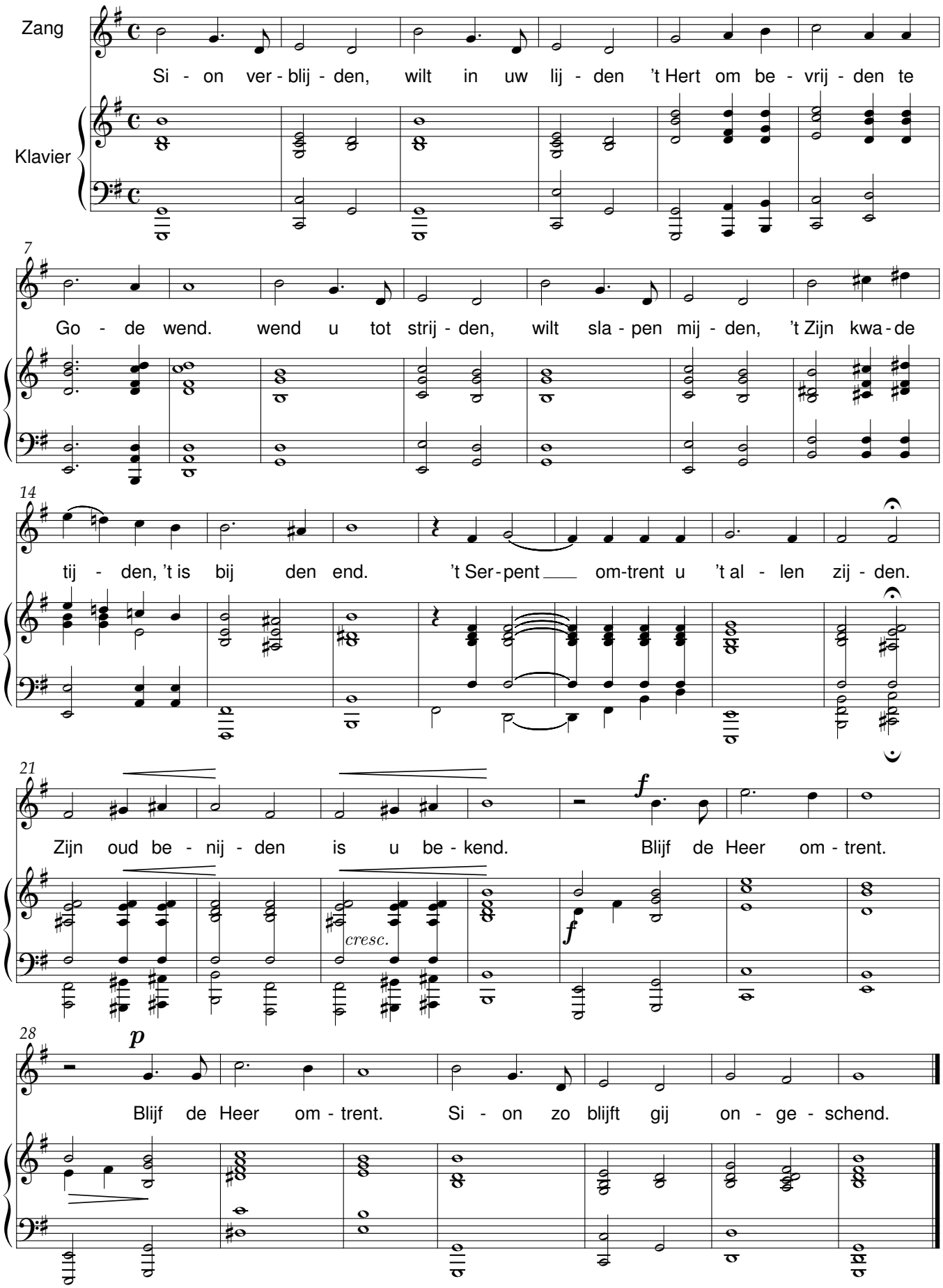

Sion verblijden

Carel van Mander

René De Clercq(1877-1932)
Bewerking voor 4 stemmen: Dirk Blockeel

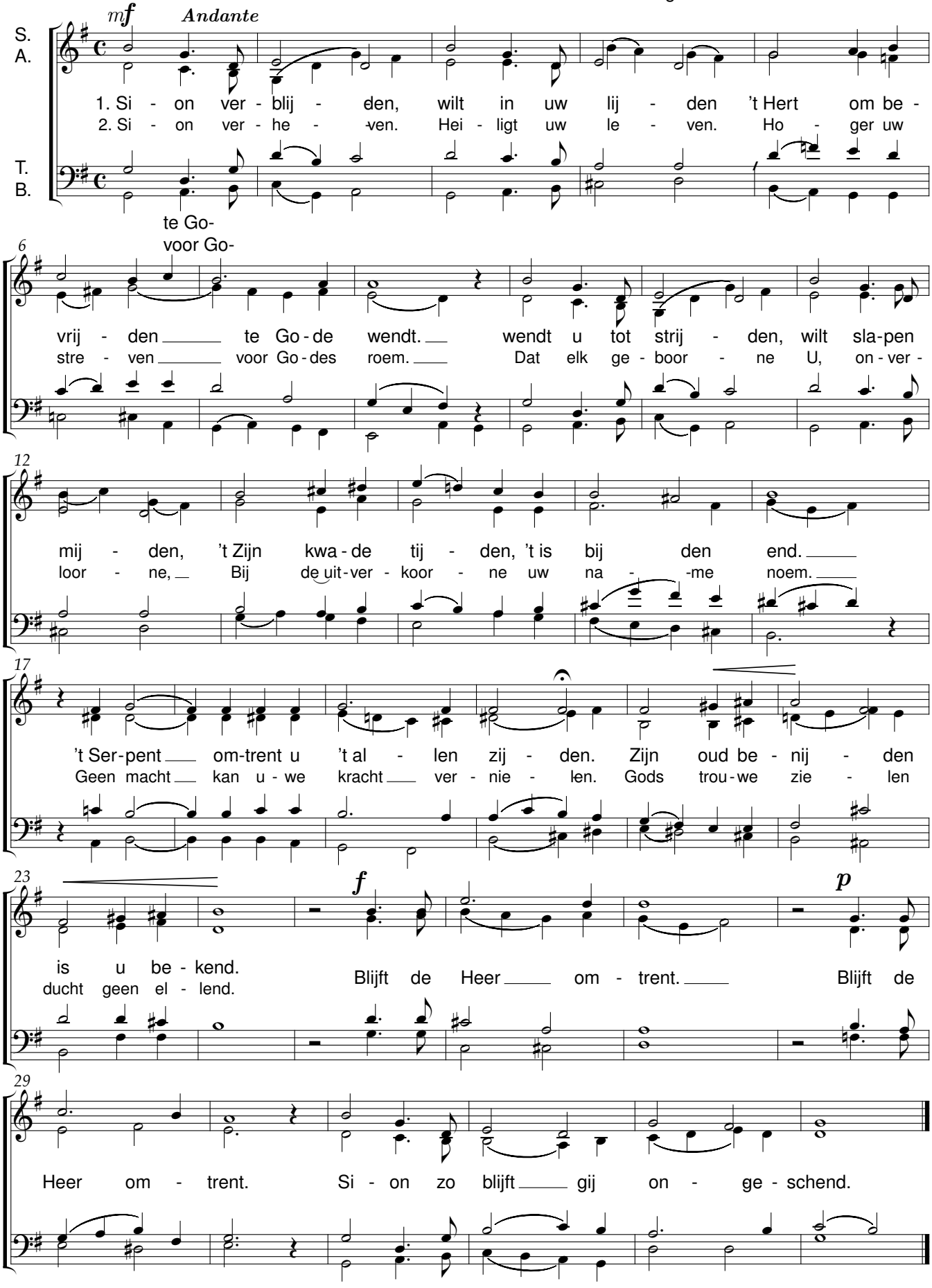

Versgeboren zag ik

Joh. Stalpert van der Wiele(1579-1630) René De Clercq(1877-1932)

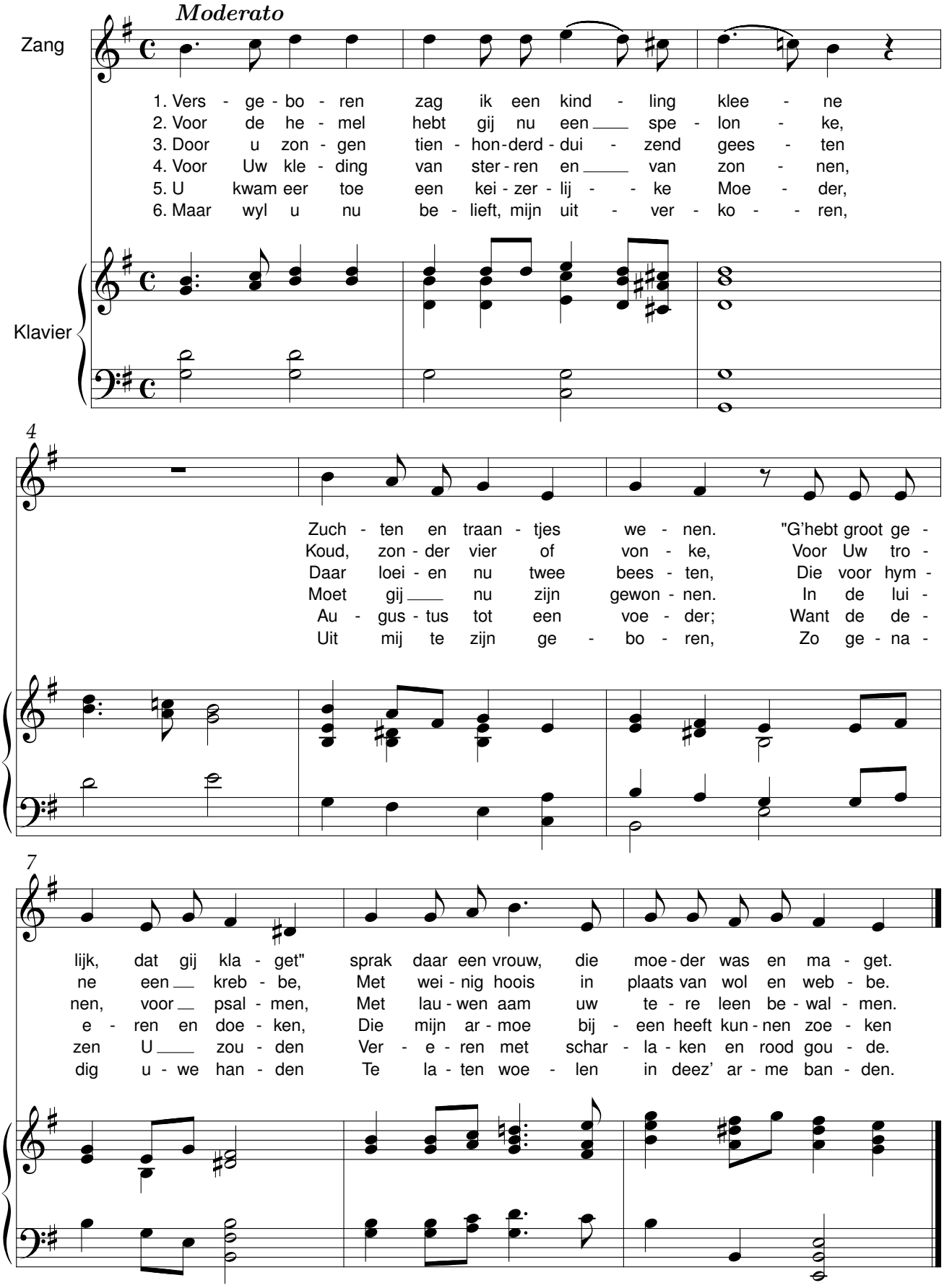

Vrouw Venus
Zal nimmermeer gebeuren

P. C. Hooft (ca. 1453) — René De Clercq (1877-1932)

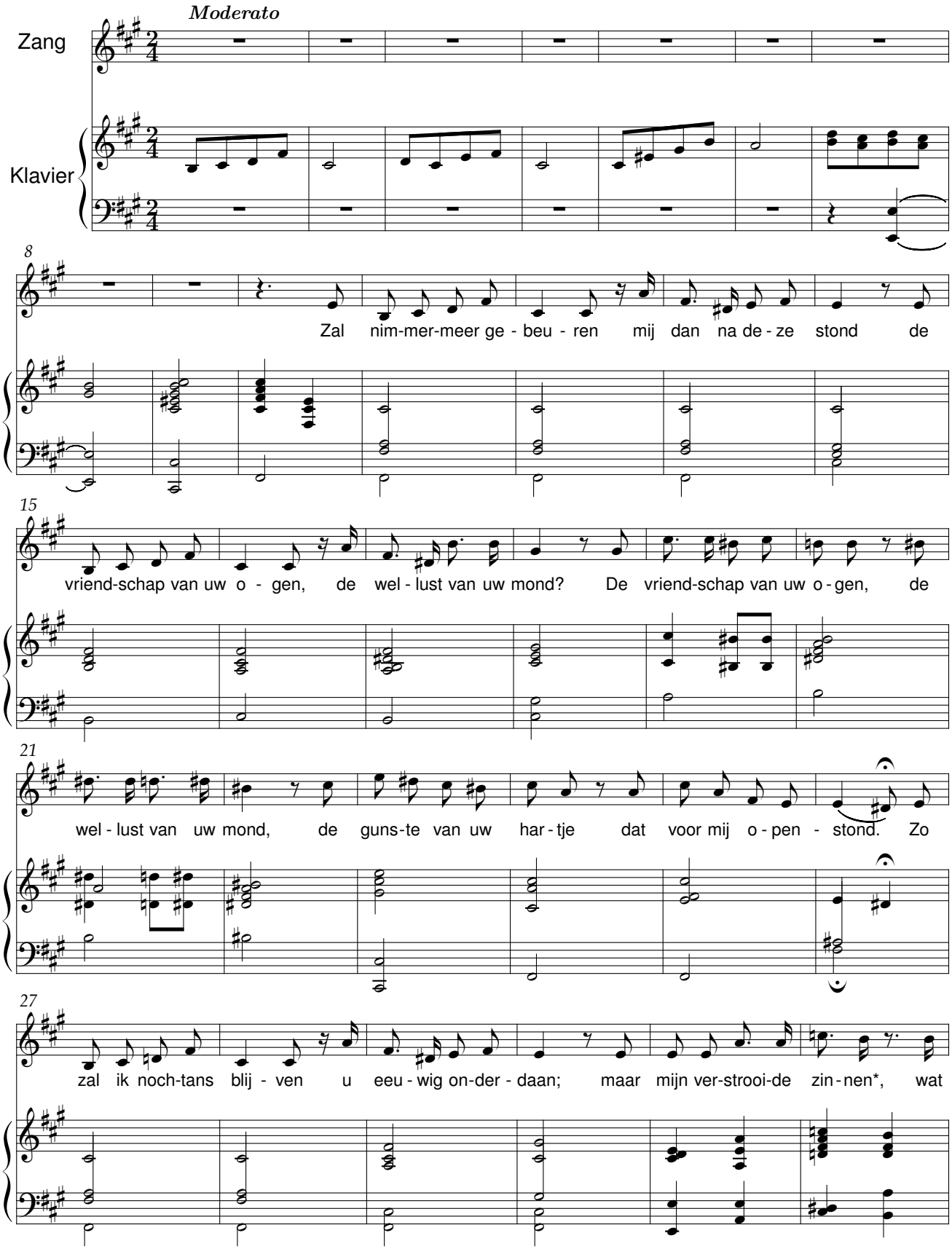

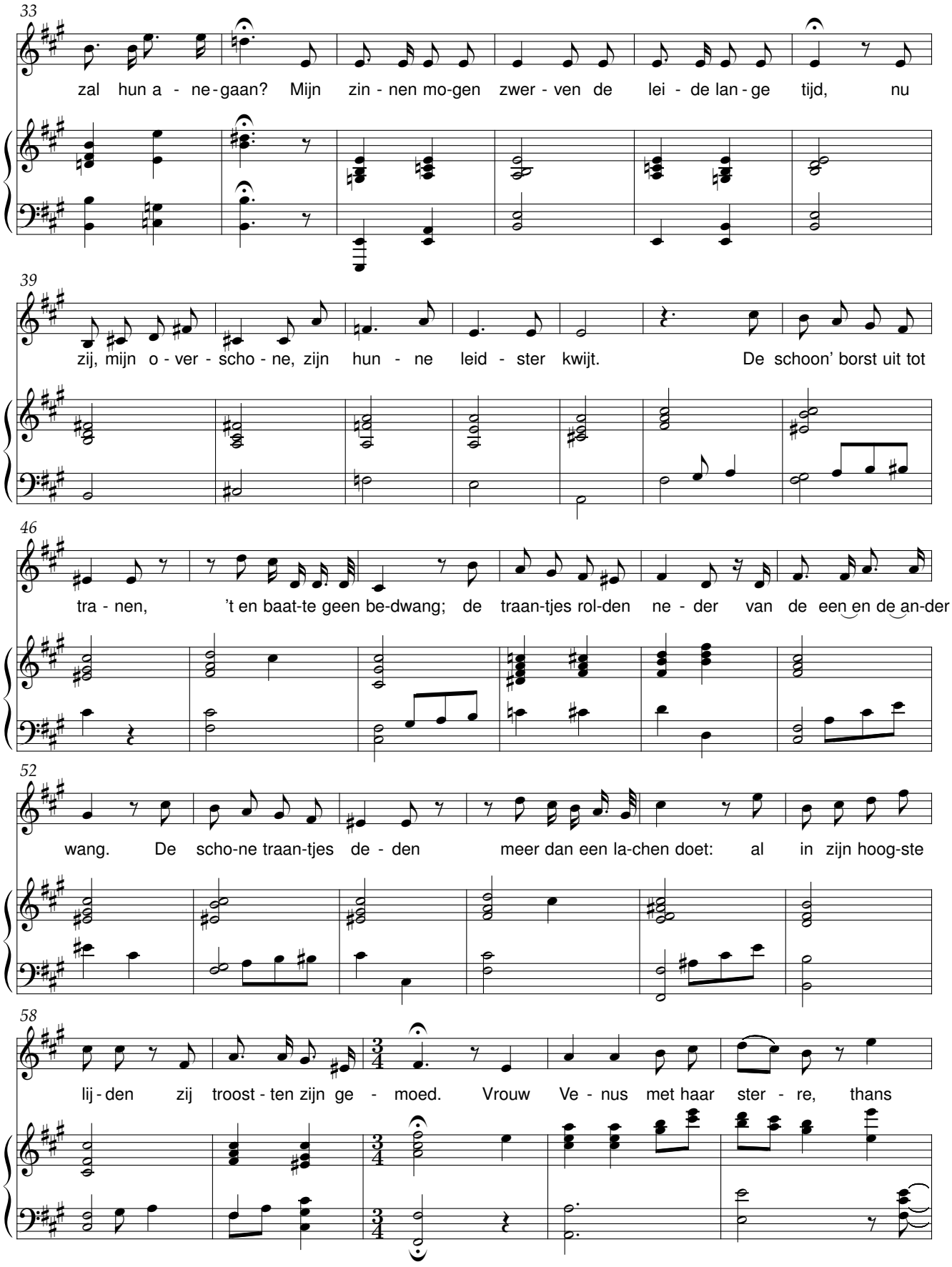
33
zal hun a - ne - gaan? Mijn zin - nen mo-gen zwer - ven de lei - de lan - ge tijd, nu
39
zij, mijn o - ver - scho - ne, zijn hun - ne leid - ster kwijt. De schoon' borst uit tot
46
tra - nen, 't en baat-te geen be-dwang; de traan-tjes rol-den ne - der van de een en de an-der
52
wang. De scho-ne traan-tjes de - den meer dan een la-chen doet: al in zijn hoog-ste
58
lij - den zij troost - ten zijn ge - moed. Vrouw Ve - nus met haar ster - re, thans

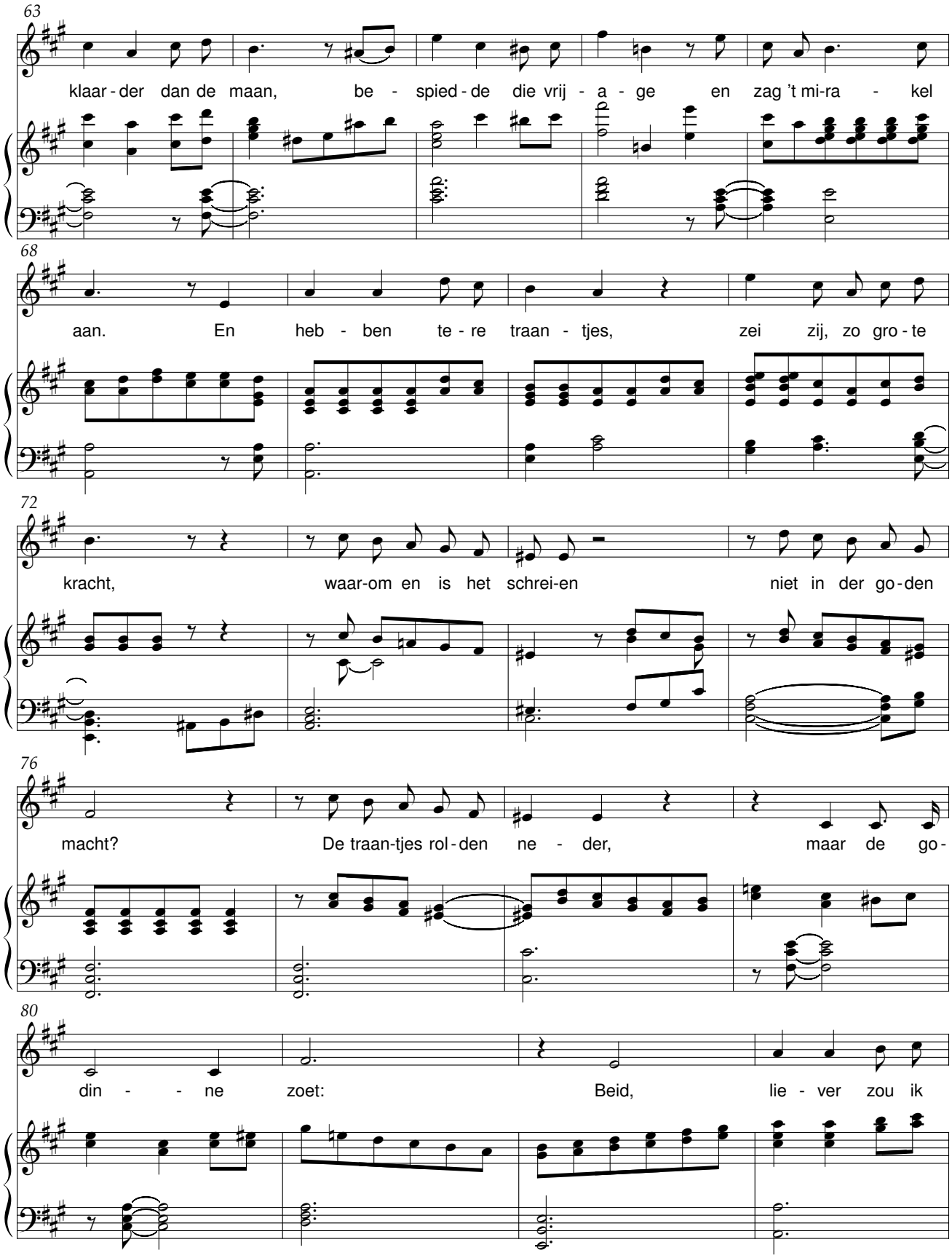
63
klaar - der dan de maan, be - spied - de die vrij - a - ge en zag 't mi-ra - kel
68
aan. En heb - ben te - re traan - tjes, zei zij, zo gro - te
72
kracht, waar-om en is het schrei-en niet in der go - den
76
macht? De traan-tjes rol - den ne - der, maar de go -
80
din - - ne zoet: Beid, lie - ver zou ik

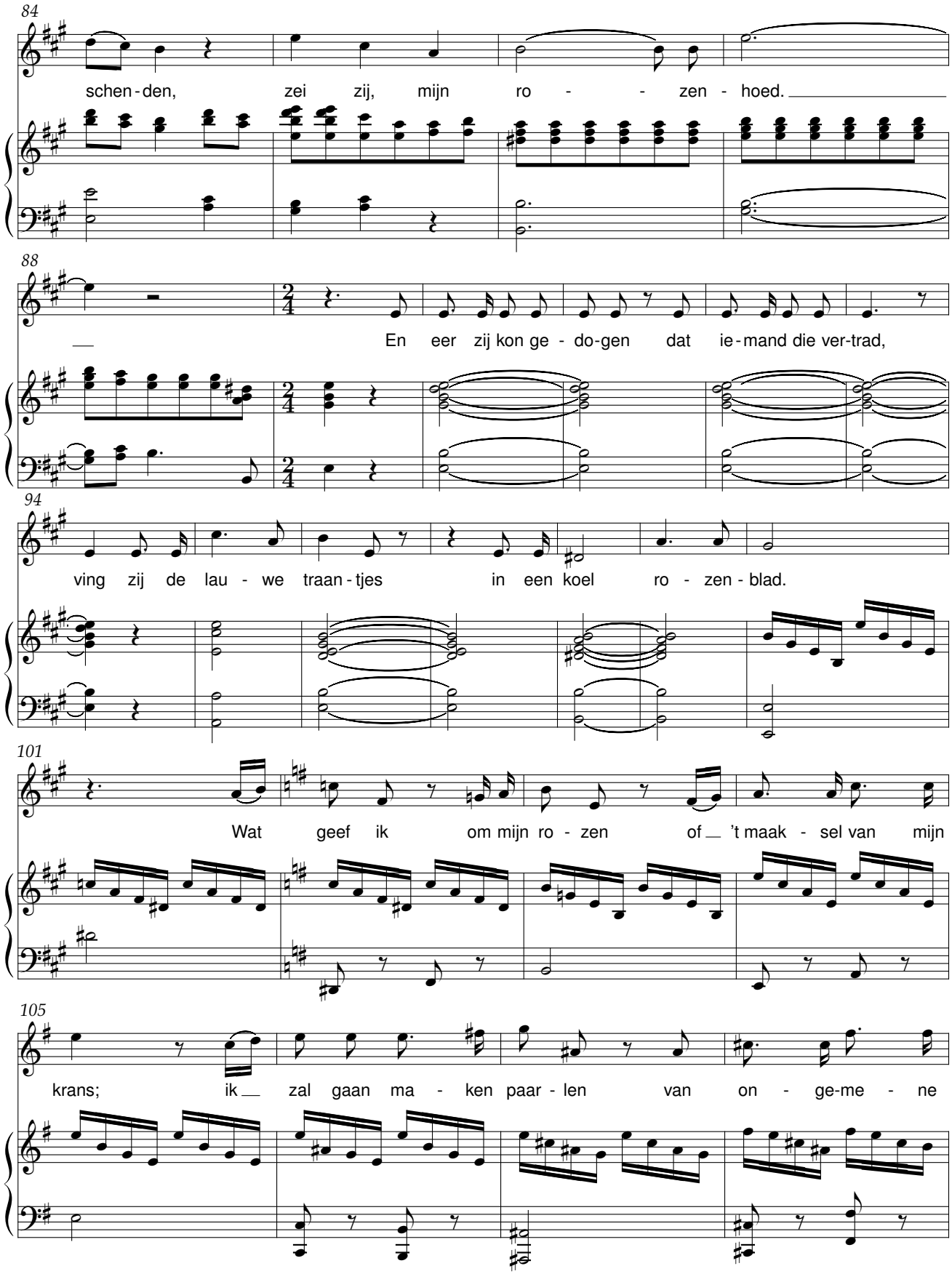
84
schen - den, zei zij, mijn ro - - - zen - hoed.
88
En eer zij kon ge - do-gen dat ie - mand die ver-trad,
94
ving zij de lau - we traan - tjes in een koel ro - zen - blad.
101
Wat geef ik om mijn ro - zen of 't maak - sel van mijn
105
krans; ik zal gaan ma - ken paar - len van on - ge-me - ne

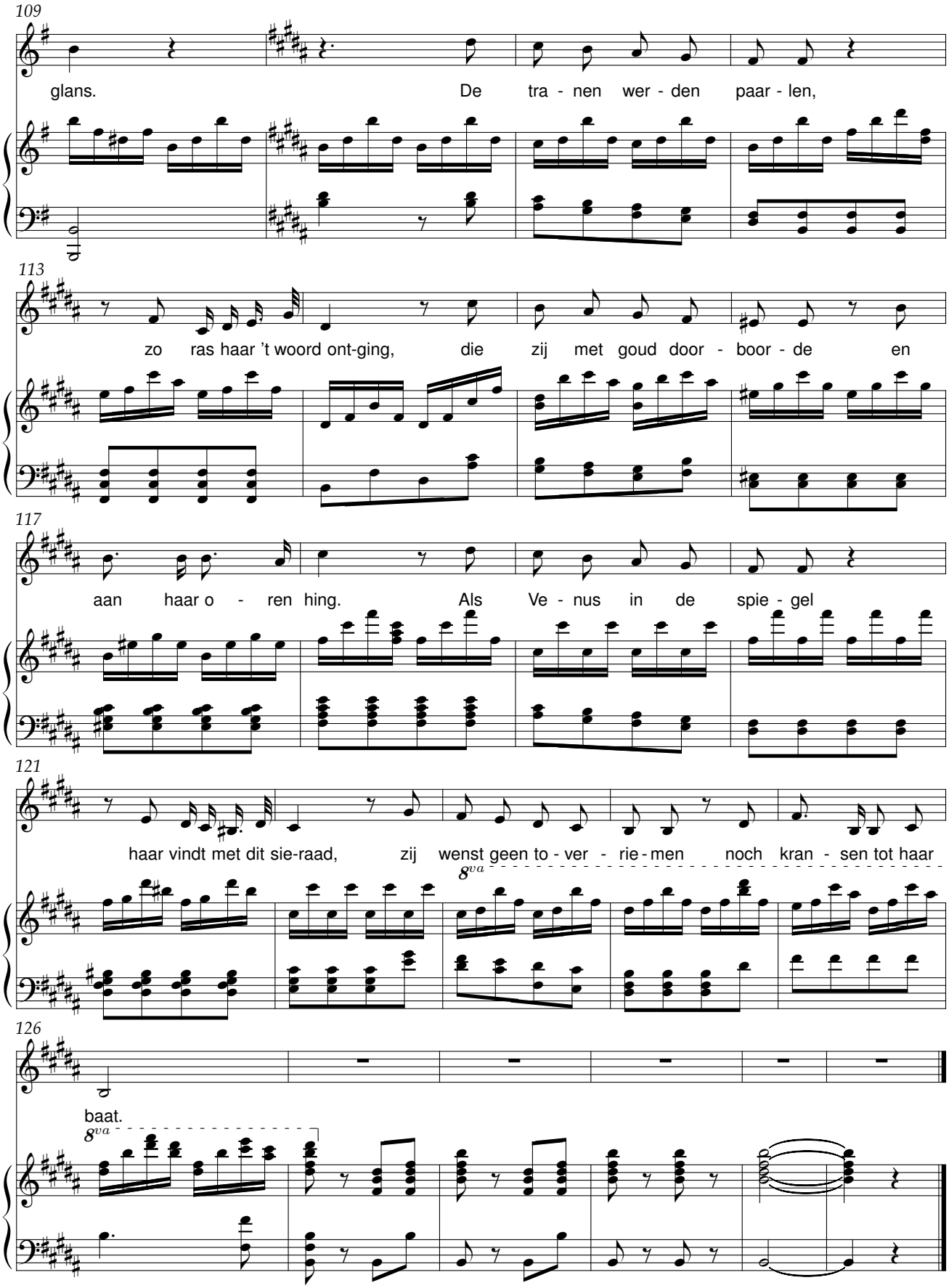
109
glans. De tra - nen wer - den paar - len,
113
zo ras haar 't woord ont-ging, die zij met goud door - boor - de en
117
aan haar o - ren hing. Als Ve - nus in de spie - gel
121
haar vindt met dit sie-raad, zij wenst geen to - ver - rie - men noch kran - sen tot haar
8va
126
baat.
8va

Waer is nu dat hart?

Bredero — René De Clercq (1877-1932)

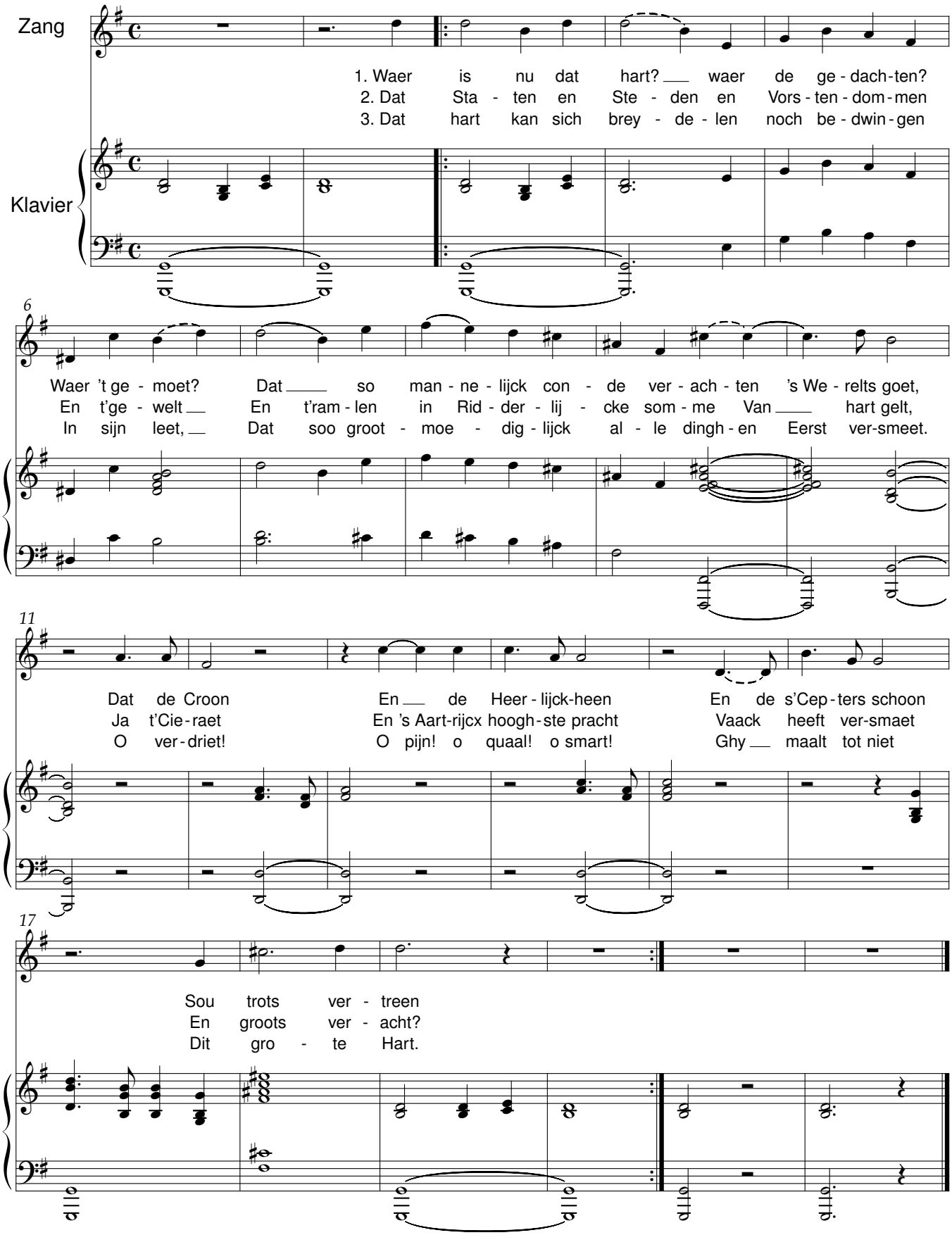

Ware adel

Jacob van Maerlant (2de helft 13de eeuw) — René De Clercq (1877-1932)

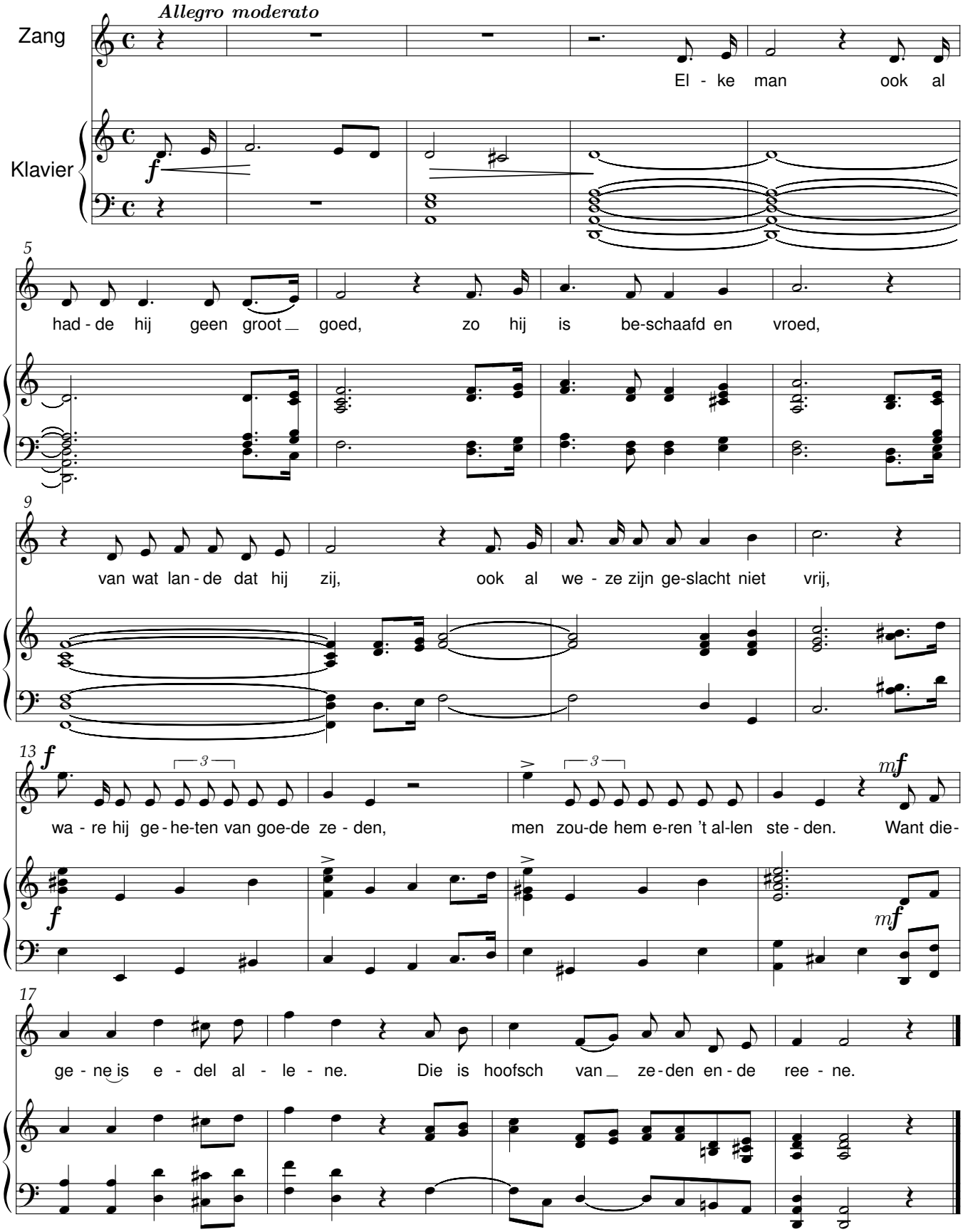

Wijnavond

J. Janszoon Starter(1594-1626) René De Clercq (1877-1932)

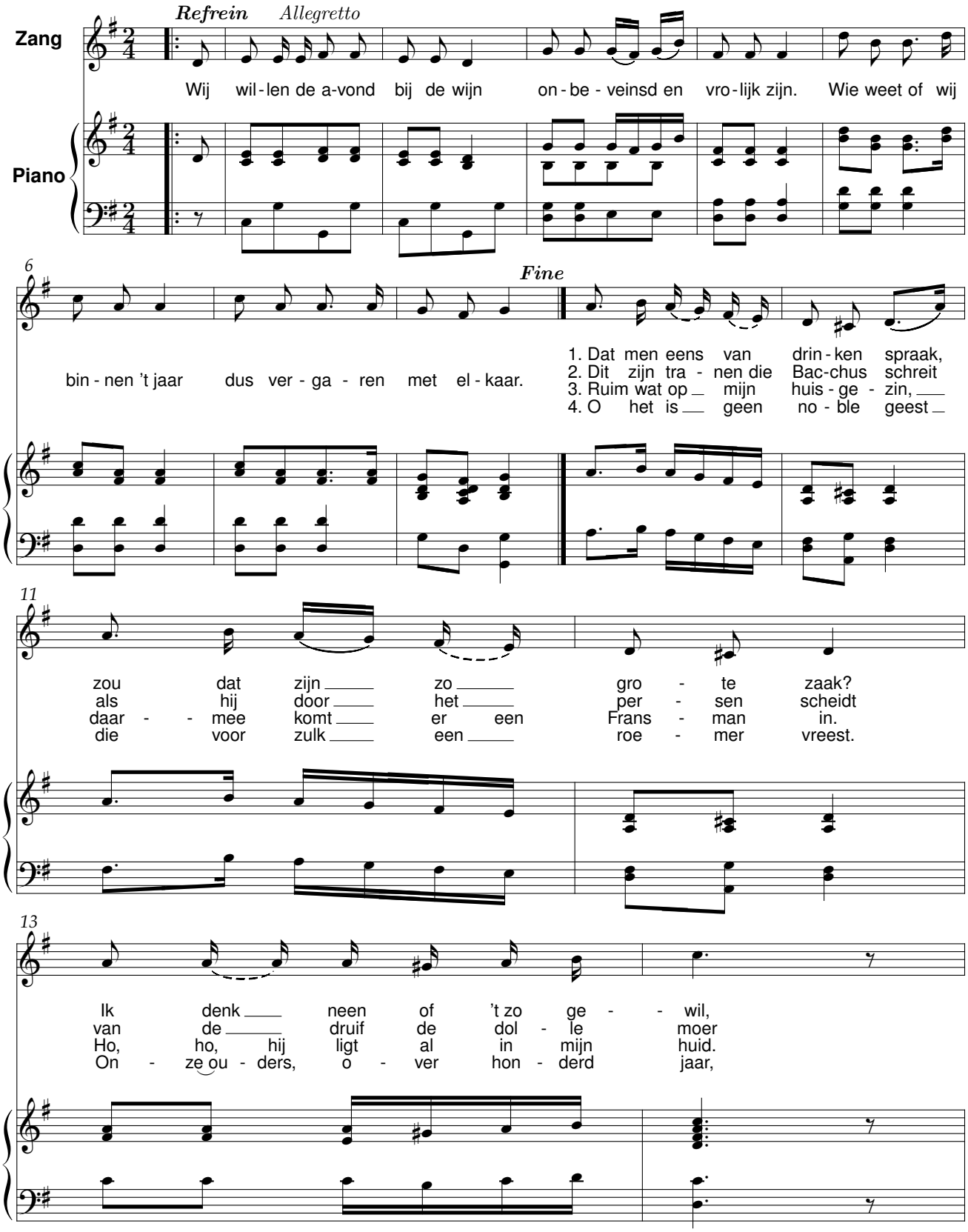

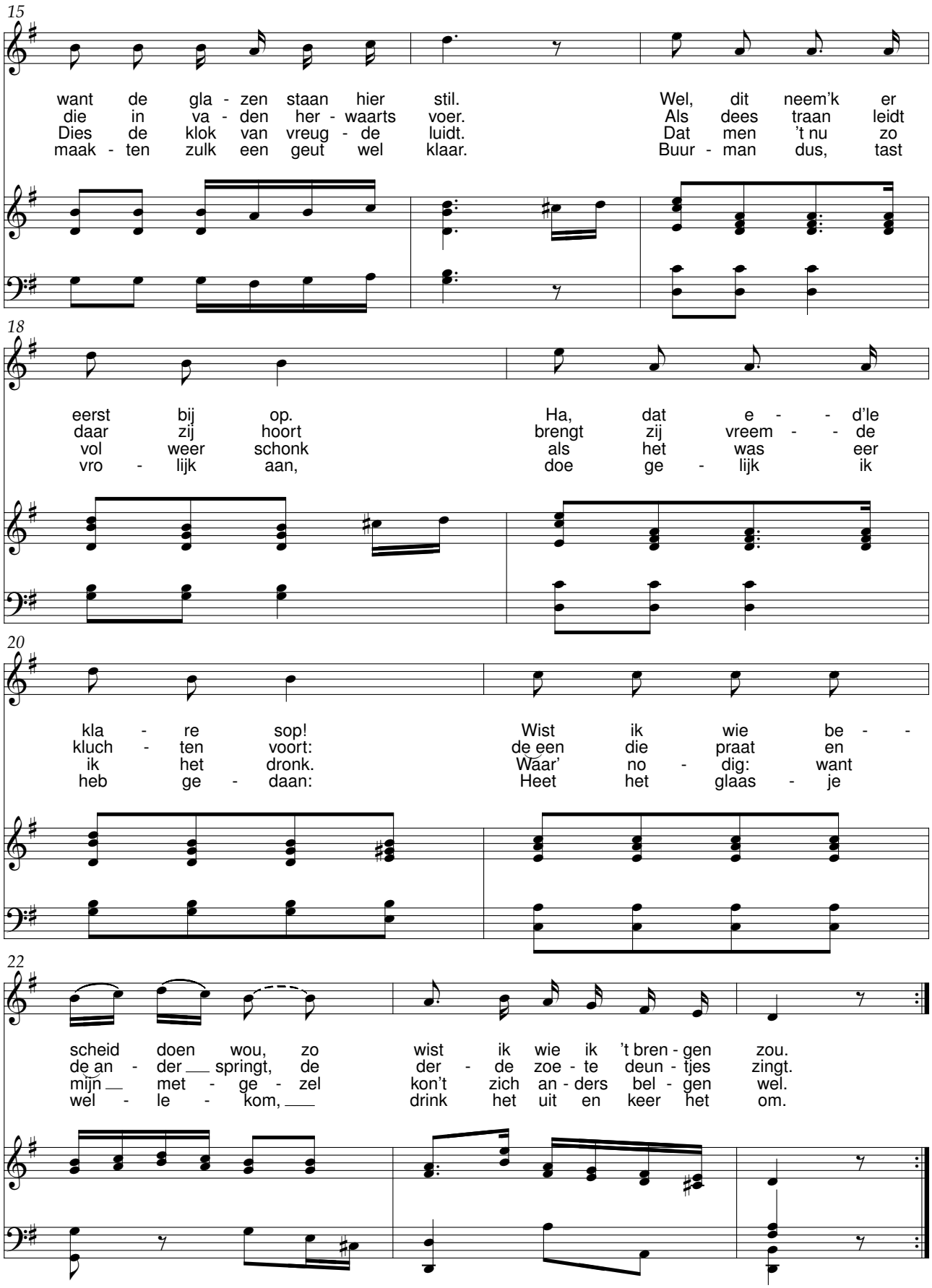
15
want de gla - zen staan hier stil.
die in va - den her - waarts voer.
Dies de klok van vreug - de luidt.
maak - ten zulk een geut wel klaar.
Wel, dit neem'k er
Als dees traan leidt
Dat men 't nu zo
Buur - man dus, tast
18
eerst bij op.
daar zij hoort
vol weer schonk
vro - lijk aan,
Ha, dat e - - d'le
brengt zij vreem - - de
als het was eer
doe ge - lijk ik
20
kla - re sop!
kluch - ten voort:
ik het dronk.
heb ge - daan:
Wist ik wie be - -
de een die praat en
Waar' no - dig: want
Heet het glaas - je
22
scheid doen wou, zo
de an - der springt, de
mijn met - ge - zel
wel - le - kom,
wist ik wie ik 't bren - gen zou.
der - de zoe - te deun - tjes zingt.
kon't zich an - ders bel - gen wel.
drink het uit en keer het om.

Wijnken

Onbekend, 15de eeuw (1877-1932) — René De Clercq (1877-1932)

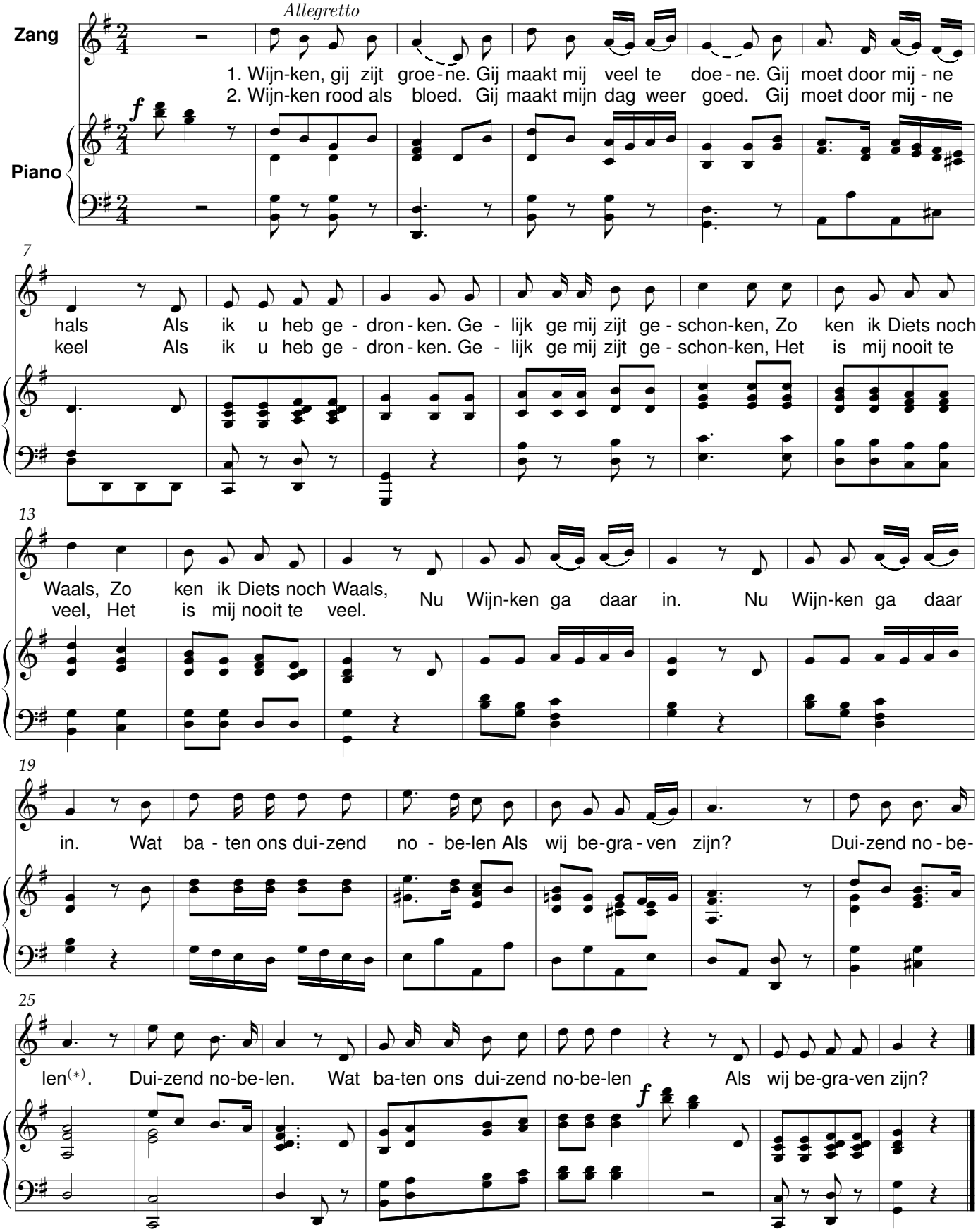

(*) *nobel: gouden munt, voor het eerst in Engeland geslagen*

Ae fond kiss

Robert Burns(1759-1796) René De Clercq (1877-1932)

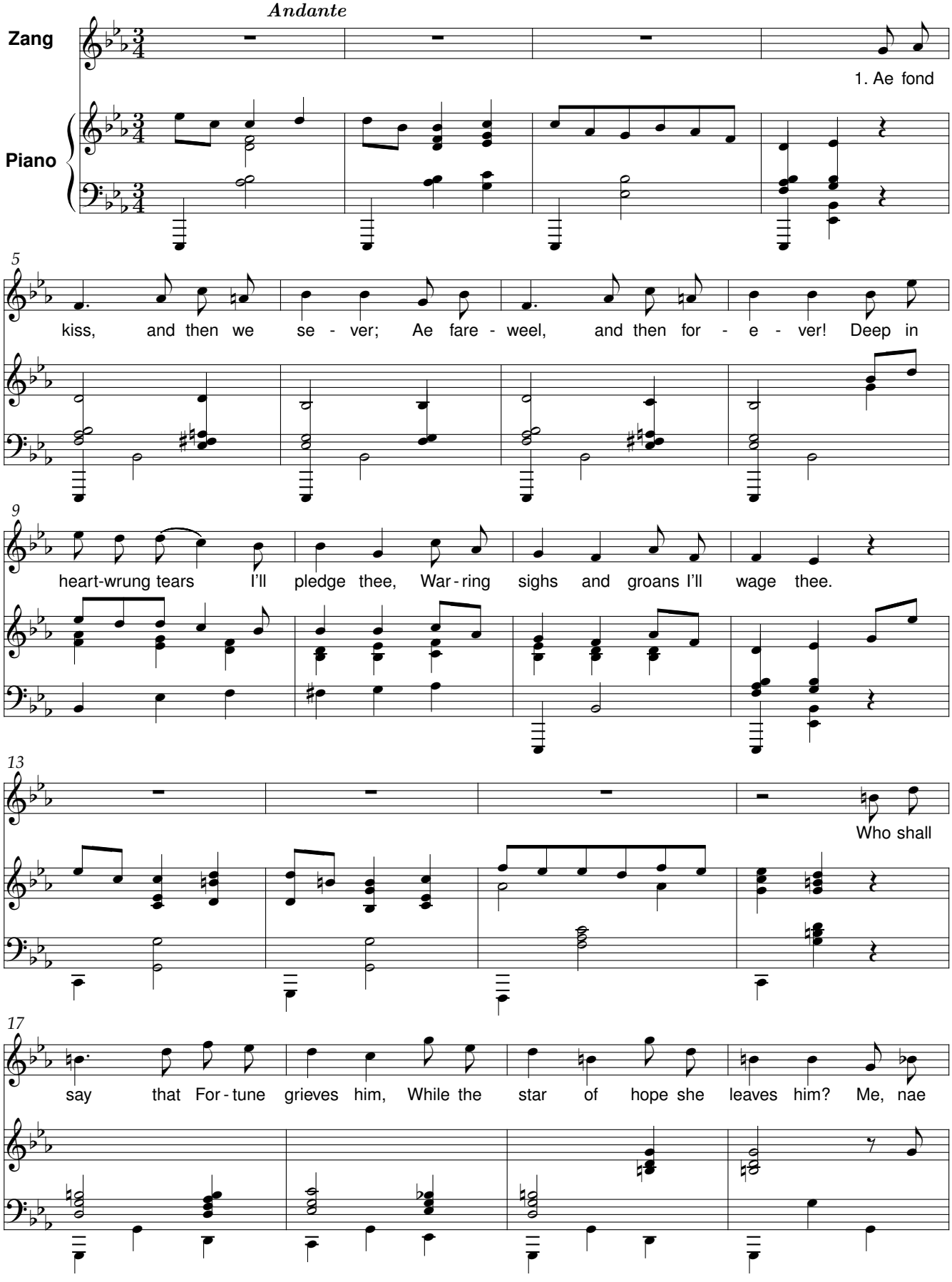

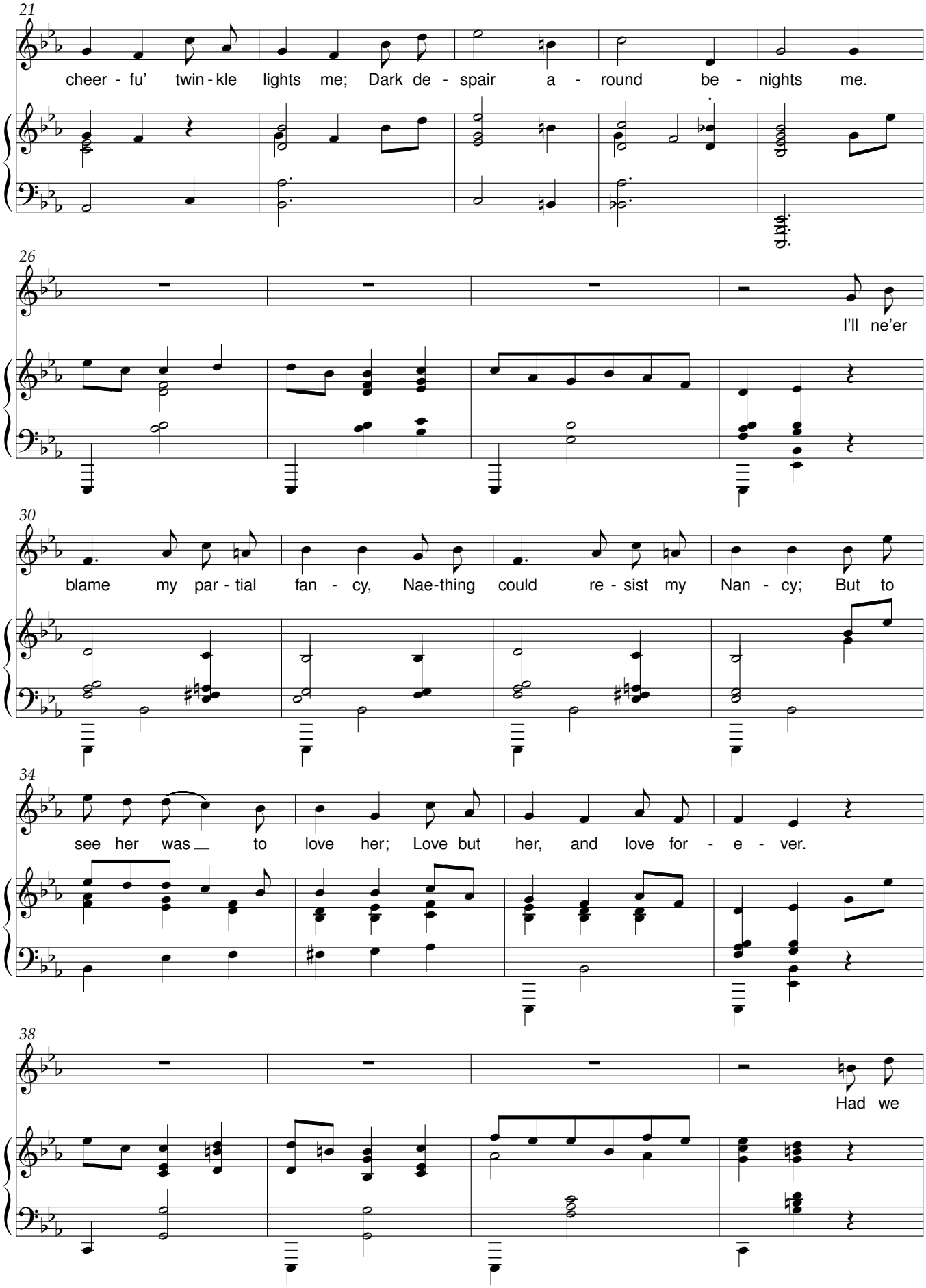
21
cheer - fu' twin - kle lights me; Dark de - spair a - round be - nights me.
26
I'll ne'er
30
blame my par - tial fan - cy, Nae-thing could re - sist my Nan - cy; But to
34
see her was to love her; Love but her, and love for - e - ver.
38
Had we

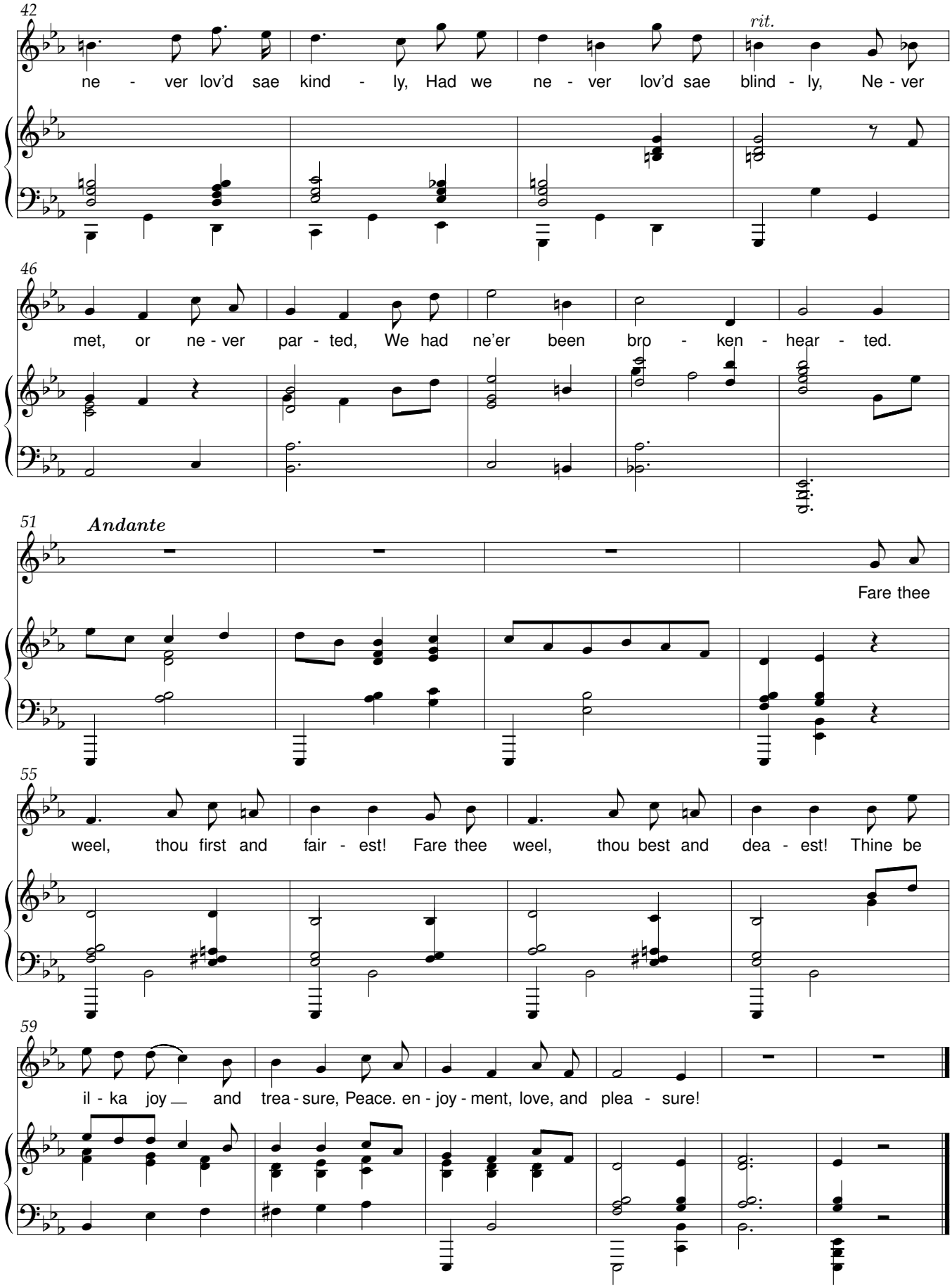
42
ne - ver lov'd sae kind - ly, Had we ne - ver lov'd sae blind - ly, Ne - ver
rit.
46
met, or ne - ver par - ted, We had ne'er been bro - ken - hear - ted.
51
Andante
Fare thee
55
weel, thou first and fair - est! Fare thee weel, thou best and dea - est! Thine be
59
il - ka joy and trea - sure, Peace. en - joy - ment, love, and plea - sure!

Afton water

Robert Burns(1759-1796) René De Clercq (1877-1932)

Andantino gracioso

Zang

Piano

Flow gent - ly, sweet Af - ton, a - mong thy green braes, Flow gent - ly, I'll

8

sing thee a song in thy praise; My Ma - ry's a - sleep by thy mur - mu-ring stream, Flow

15

gent - ly, sweet Af - ton, dis-turb not her dream. dream.

2. *Fine*

piu mosso

1. Thou stock-dove whose
2. How lof - ty, sweet

piu mosso

24

e - cho re - sounds through the glen, Ye wild whist-ling black-birds in yon thor-ny den, Thou
Af - ton, thy neigh - bo-ring hills, Far mark'd with the cour - ses of clear win-ding rills; There

31

green-cres-ted lap - wing, thy scream-ing for-bear, I charge you dis - turb not my slum - be-ring fair.
dai - ly I wan - der as noon ri-ses high, My flocks and my Ma - ry's sweet cot in my eye.

For a' that, and a' that

Robert Burns(1759-1796) René De Clercq (1877-1932)

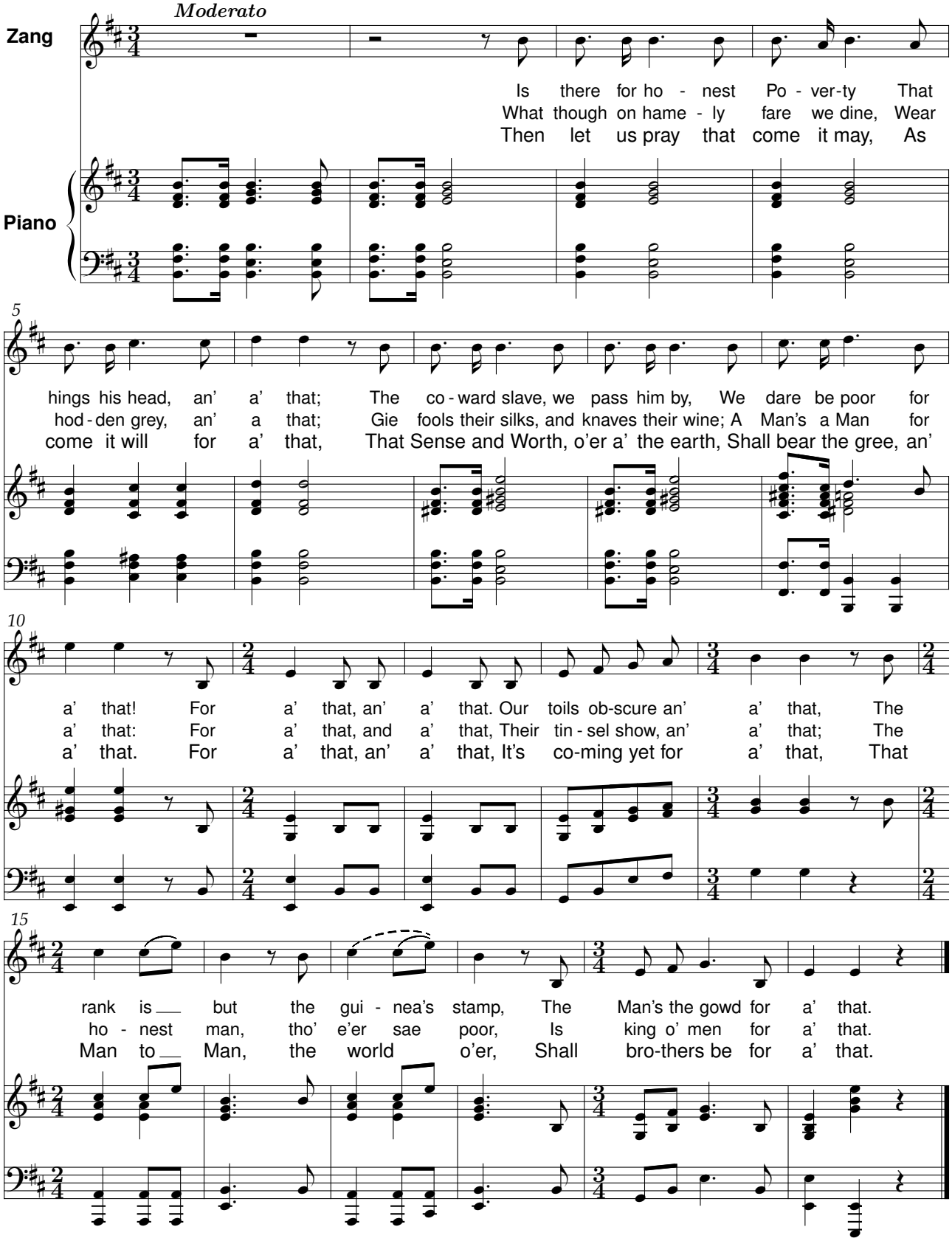

Go, fetch to me a pint o' wine

Robert Burns(1759-1796) René De Clercq(1877-1932)

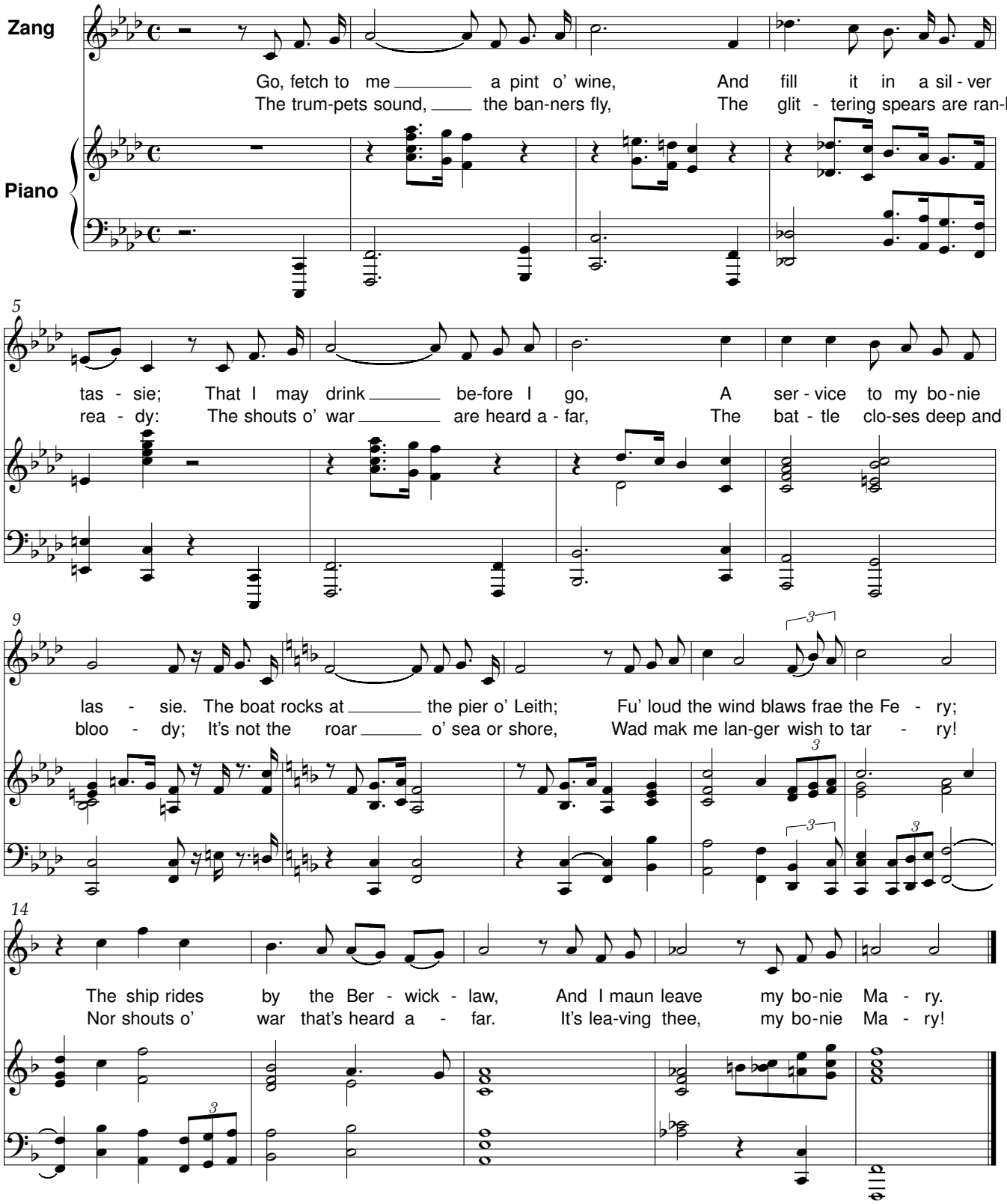

My love is like a red red rose

Robert Burns(1759-1796) René De Clercq(1877-1932)

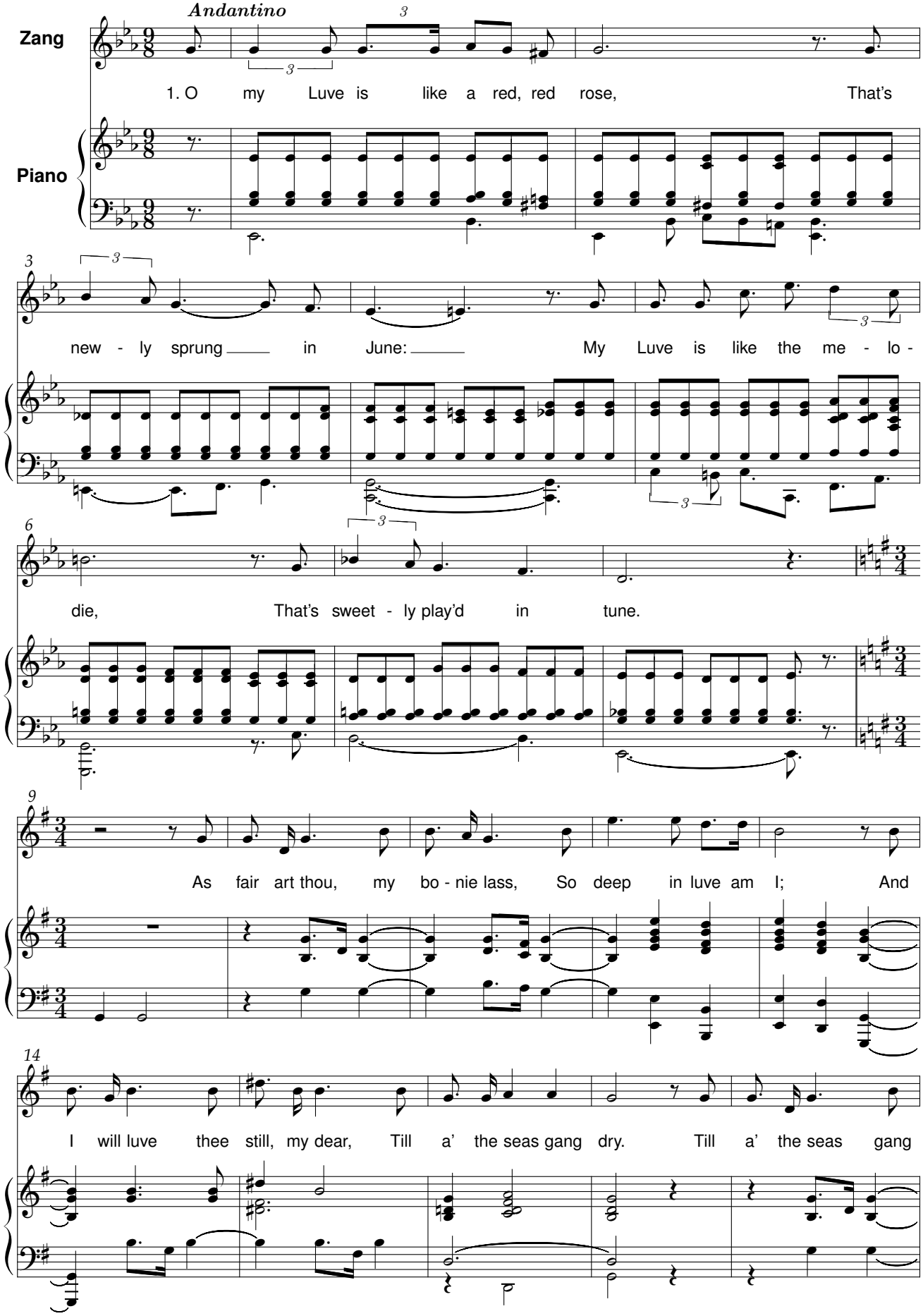

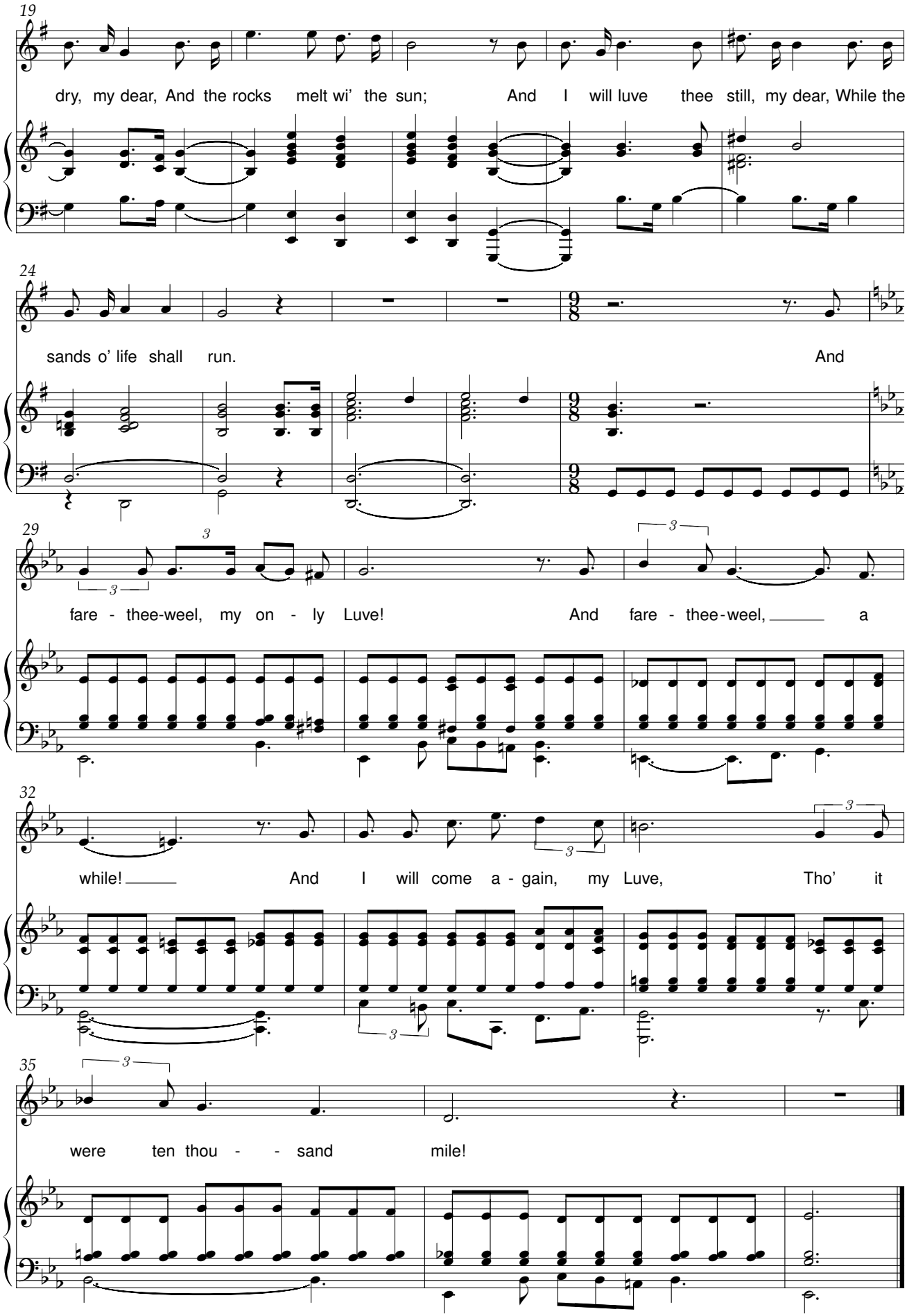
19
dry, my dear, And the rocks melt wi' the sun; And I will luve thee still, my dear, While the
24
sands o' life shall run. And
29
fare - thee-weel, my on - ly Luve! And fare - thee-weel, a
32
while! And I will come a - gain, my Luve, Tho' it
35
were ten thou - - sand mile!

O aye my wife

Robert Burns(1759-1796) René De Clercq (1877-1932)

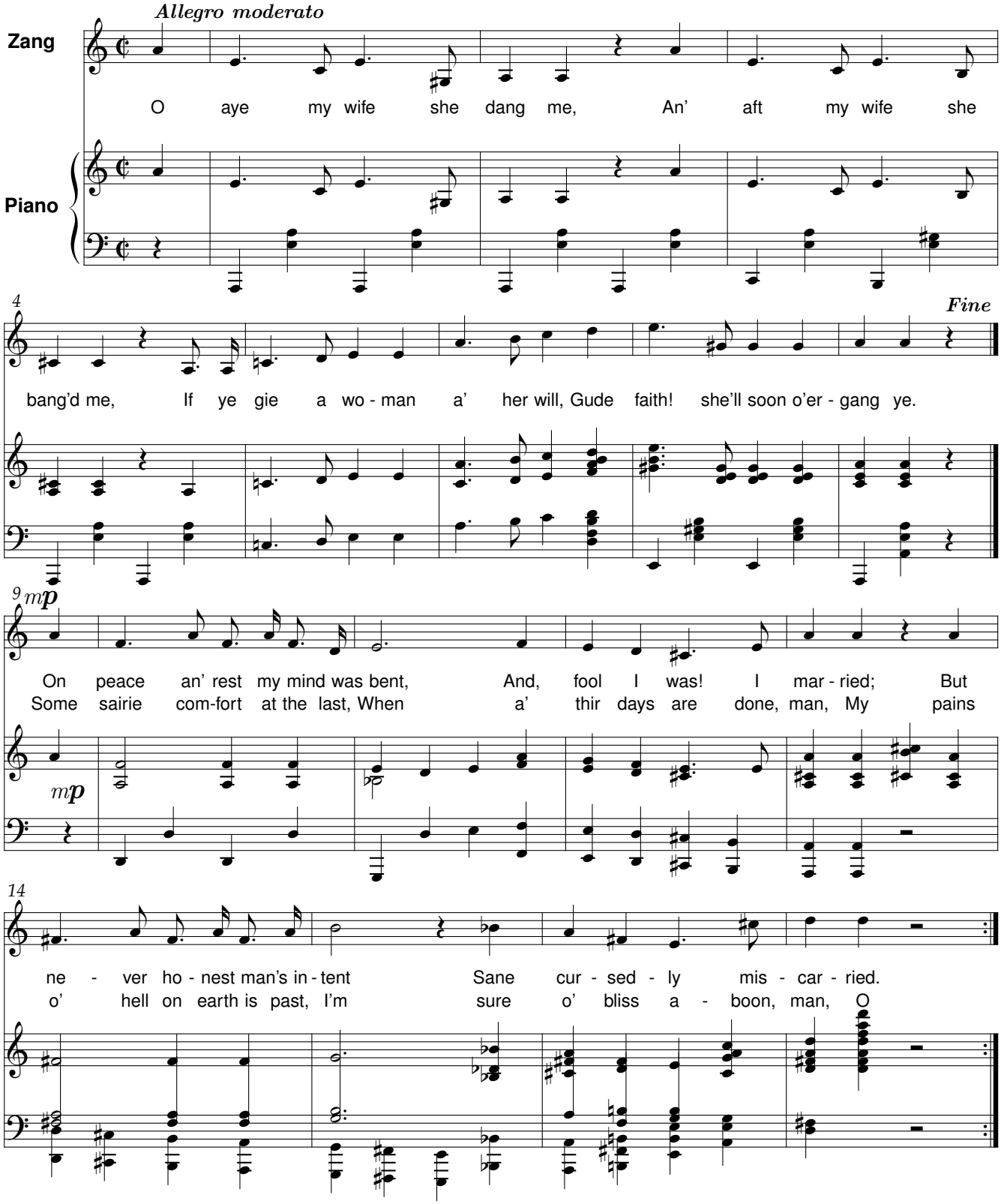

O lay thy loof in mine

Robert Burns(1759-1796) René De Clercq (1877-1932)

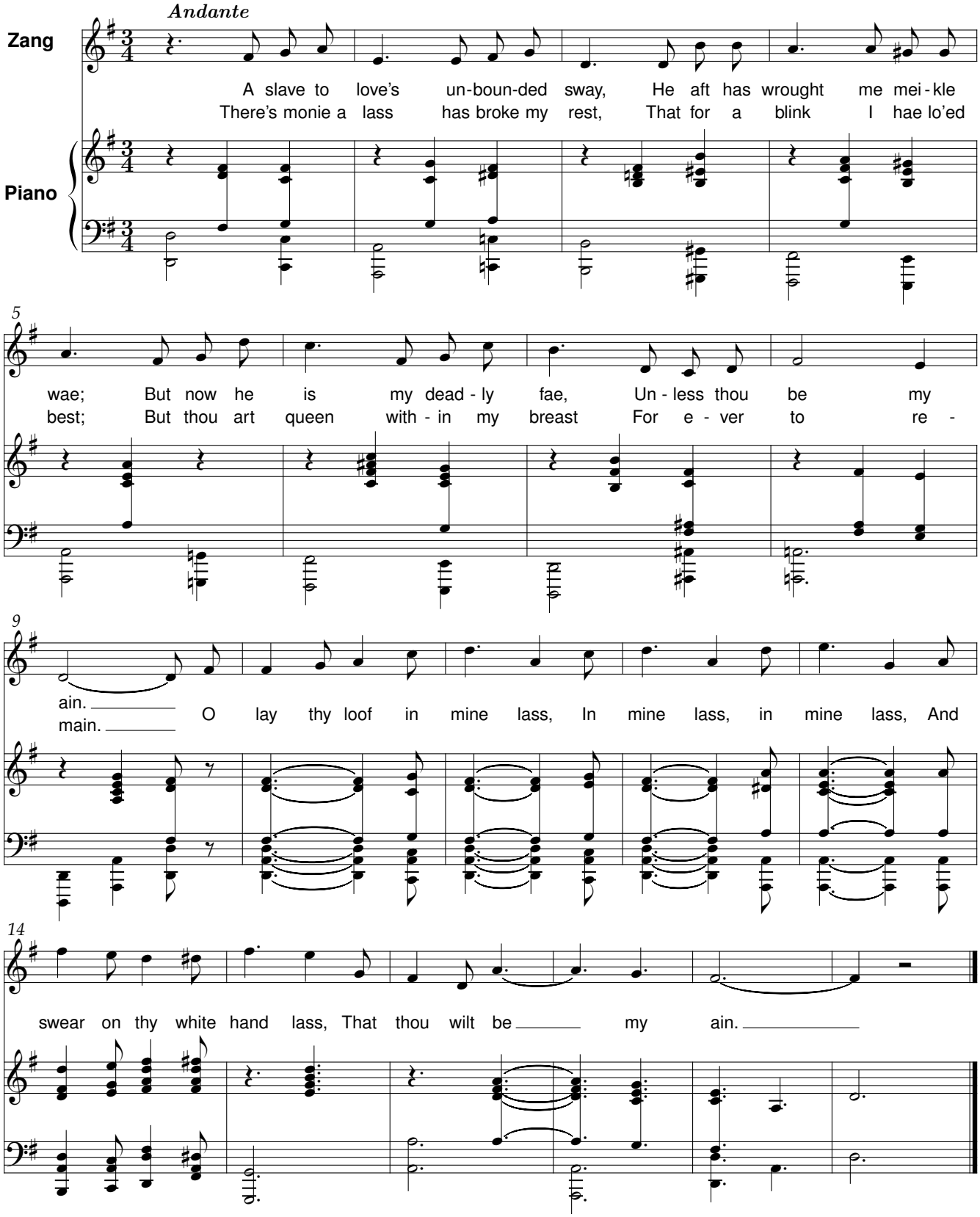

Of a the airts

Robert Burns(1759-1796) René De Clercq (1877-1932)

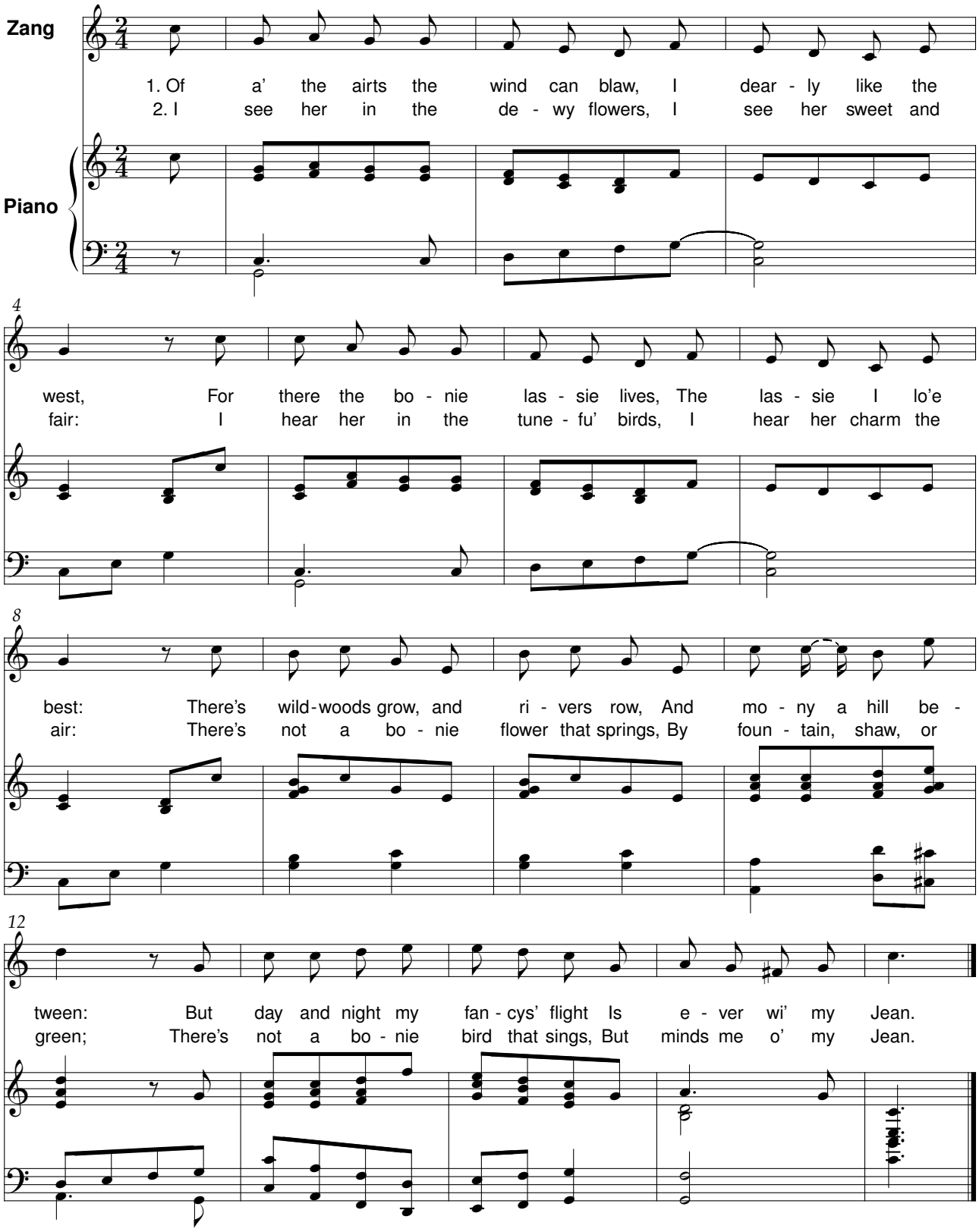

Open the door to me

Robert Burns(1759-1796) René De Clercq (1877-1932)

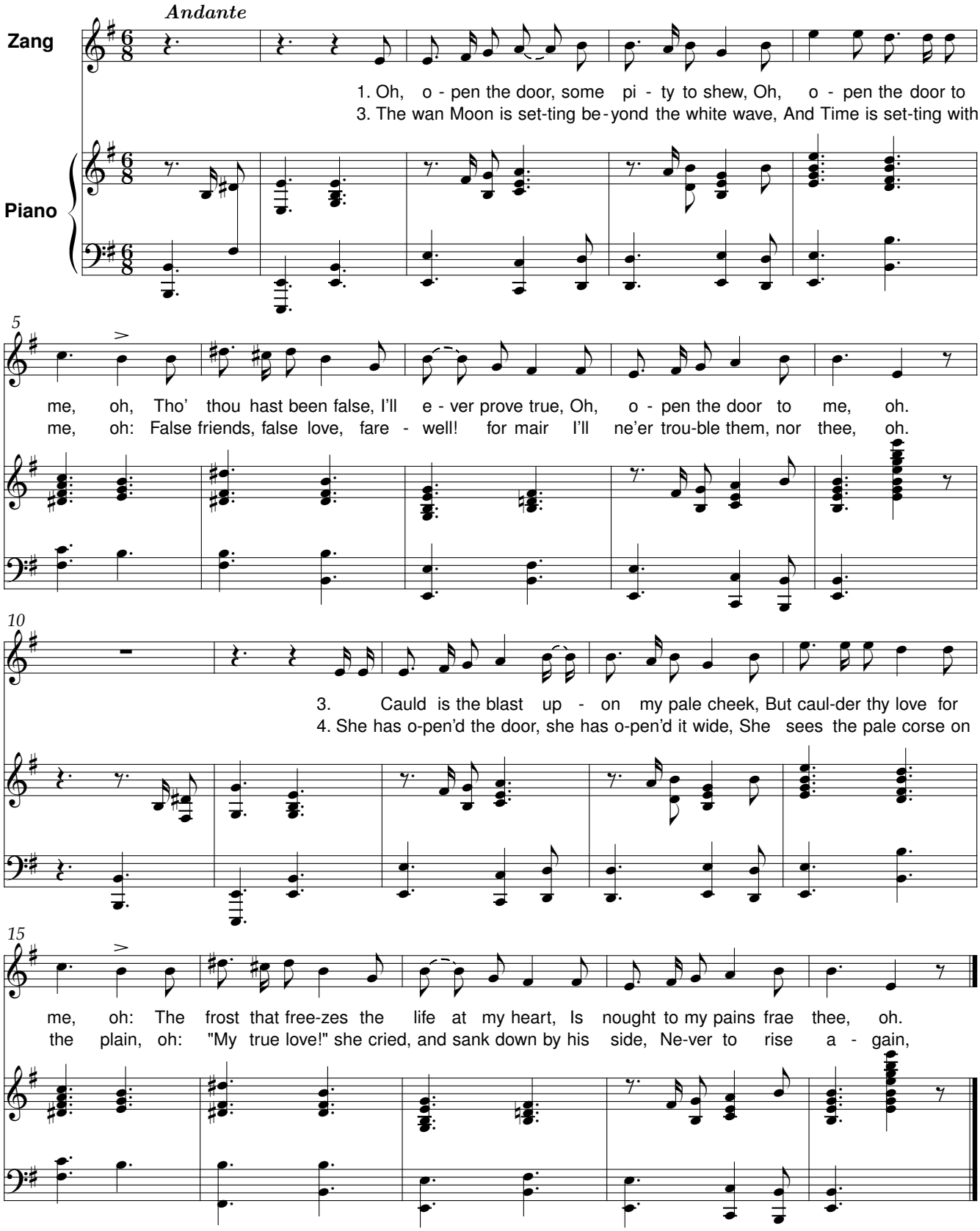

O Whistle, an' I'll come to ye

Robert Burns(1759-1796) René De Clercq (1877-1932)

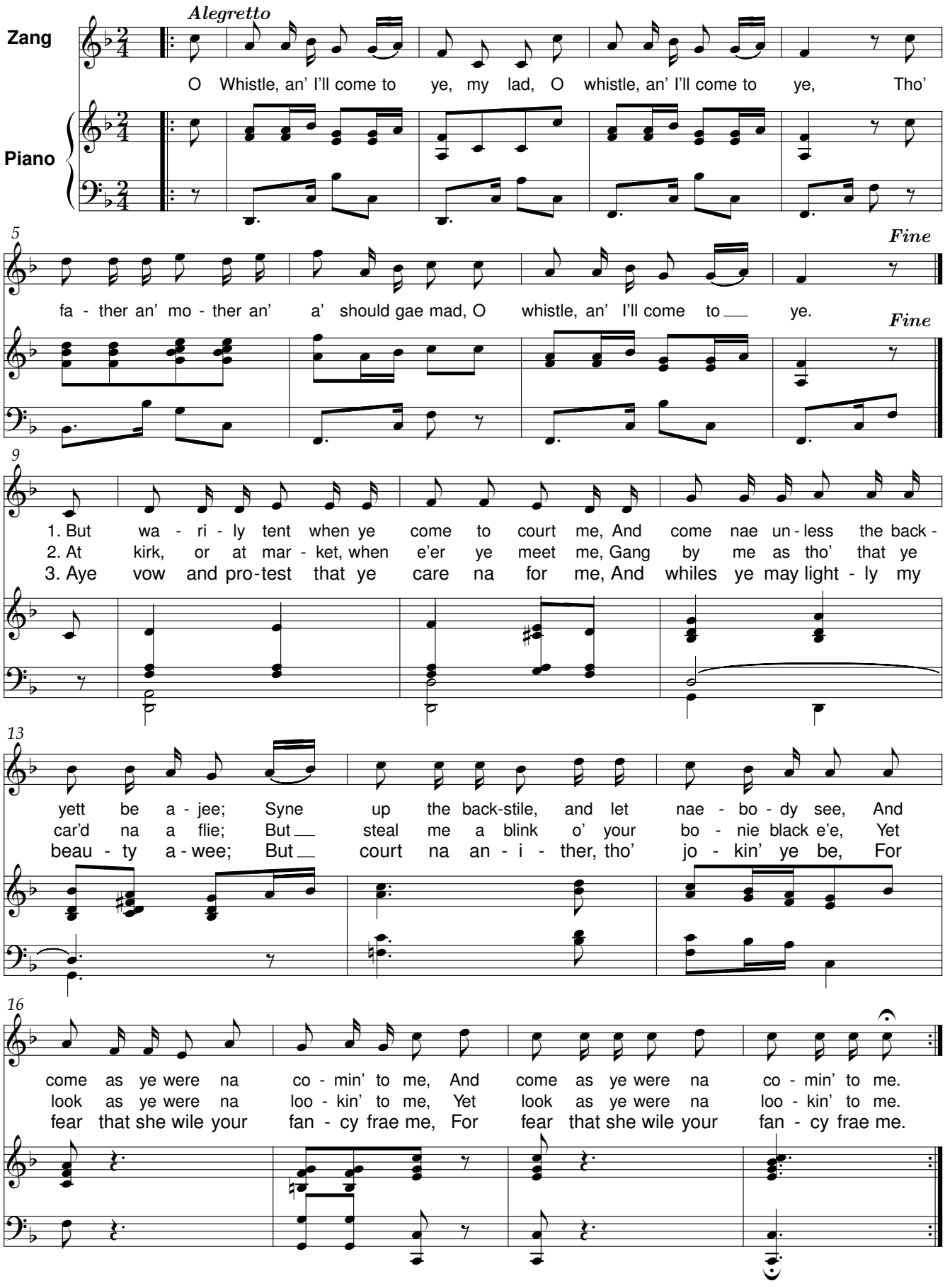

She walks in beauty

Lord Byron (George Gordon) (1788-1824) — René De Clercq(1877-1932)

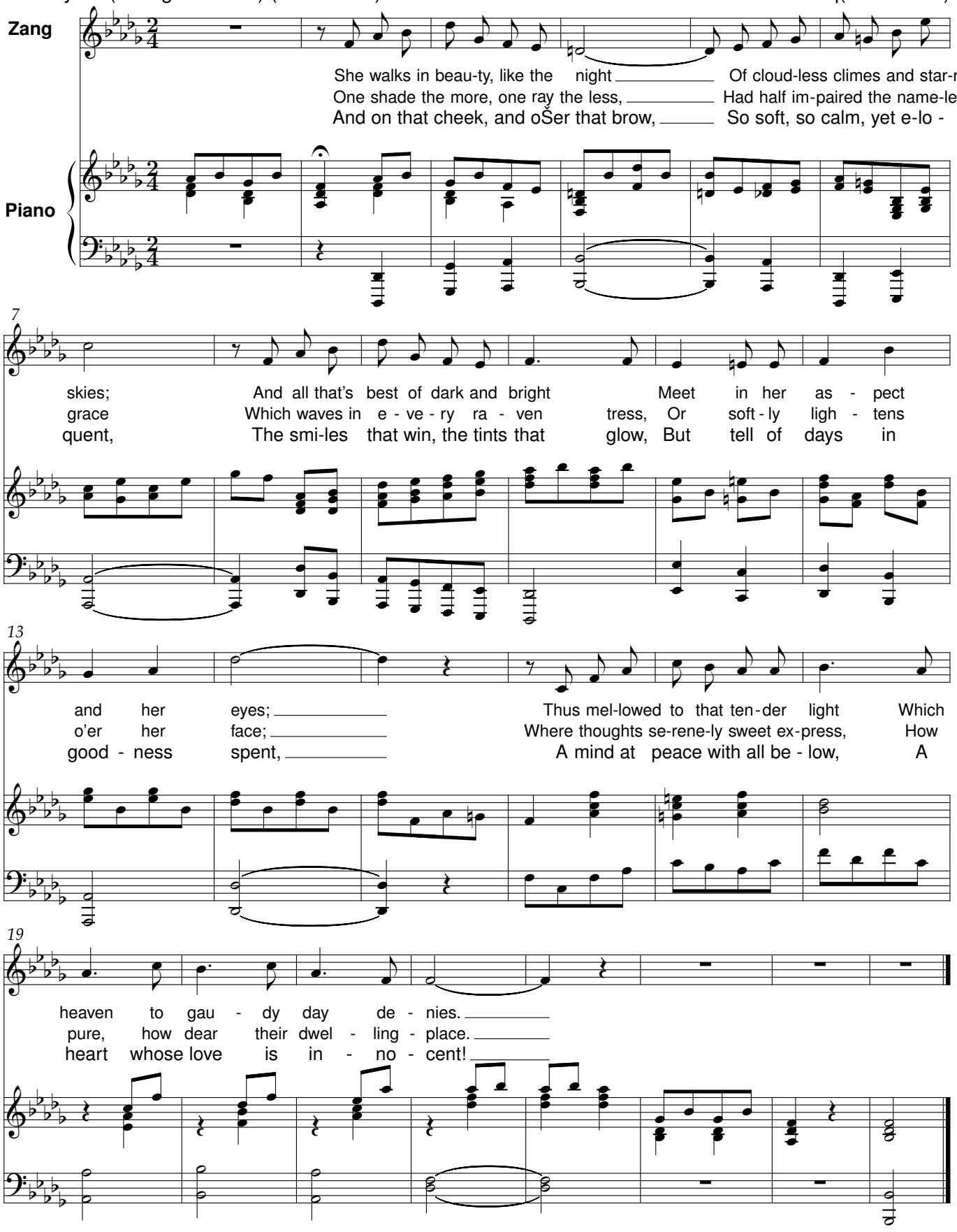

Stay, my charmer

Robert Burns (1759-1796) René De Clercq (1877-1932)

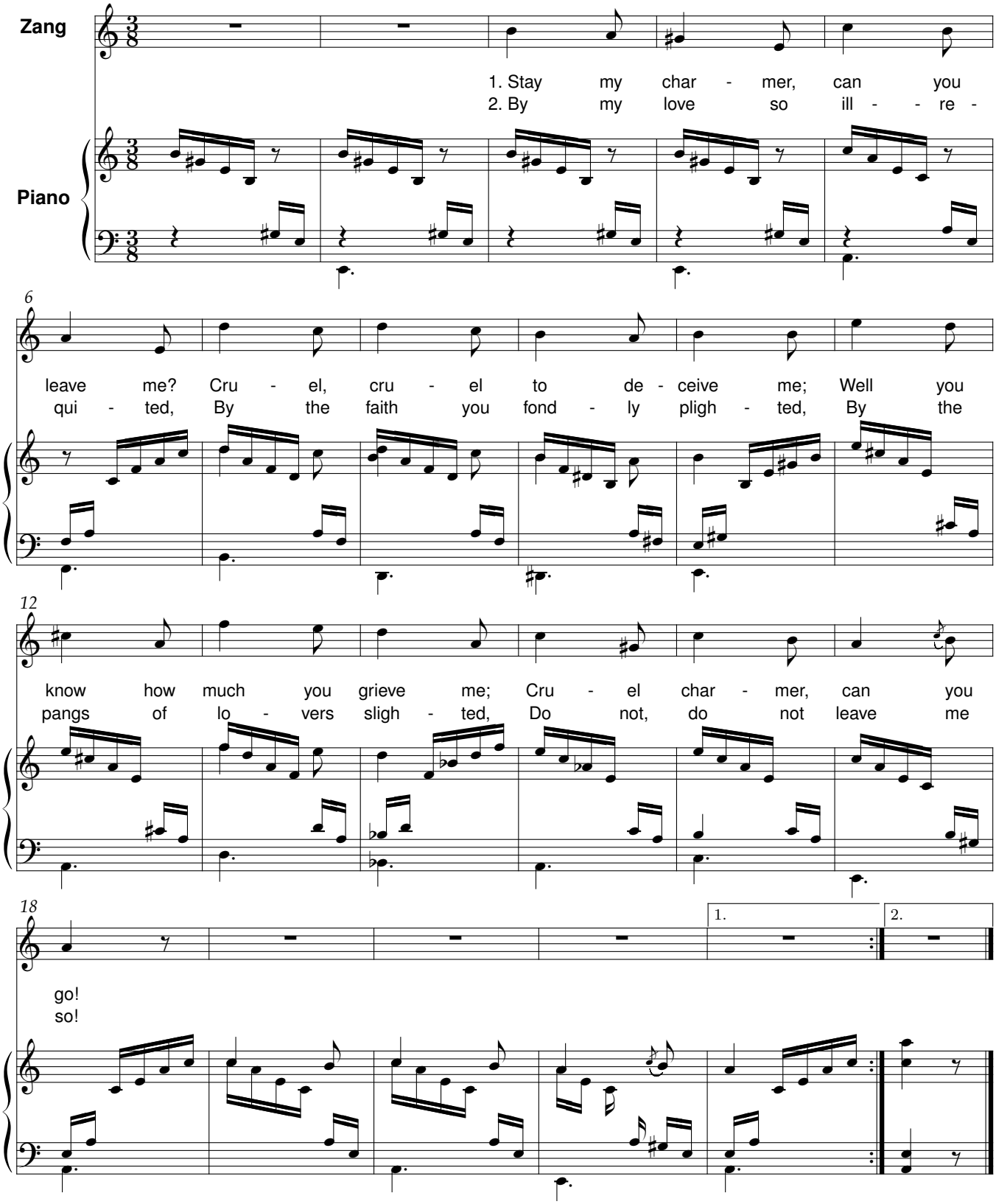

There was a bonie lass

Robert Burns(1759-1796) René De Clercq (1877-1932)

